Sistema Socio Sanitario

Regione Lombardia

ASST Sette Laghi

Azienda Socio Sanitaria Territoriale dei Sette Laghi
Polo Universitario

Economico Finanziaria

Direttore: Dott. Dario Lorenzon

Varese, 20 settembre 2019

ASST DEI SETTE LAGHI
Protocollo nr. 0056522
del 20/09/2019

REGIONE LOMBARDIA
DIREZIONE GENERALE SANITA'
U.O ECONOMICO FINANZIARIO
E SISTEMI DI FINANZIAMENTO
STRUTTURA BILANCI,COSTI E EQUILIBRIO
ECONOMICO FINANZIARIO DI SISTEMA

Piazza Città di Lombardia, 1
20124 Milano

OGGETTO: NOTA TRASMISSIONE BILANCIO PREVENTIVO 2019

Con la presente si trasmette l'atto n° 556 del 20.9.2019 di approvazione del bilancio preventivo 2019 composto da:

1. ATTO DI APPROVAZIONE DEL BILANCIO PREVENTIVO;
2. BILANCIO;
3. NOTA INTEGRATIVA DESCRITTIVA GESTIONE SANITARIA E TERRITORIALE;
4. NOTA INTEGRATIVA DESCRITTIVA EMERGENZA URGENZA 118;
5. RELAZIONE DEL DIRETTORE GENERALE;
6. SCHEMA DI DETTAGLIO CONTRIBUTI VINCOLATI;
7. TABELLA DETTAGLIO ALTRE PRESTAZIONI;
8. MODELLO A: DETTAGLIO COSTI DEL PERSONALE;
9. TABELLA STRANIERI STP;
10. RENDICONTAZIONE INDENNIZZI EX LEGGE 210/92;
11. TABELLA DI DETTAGLIO ACCANTONAMENTI;
12. TABELLA DETTAGLIO ONERI E PROVENTI STRAORDINARI;
13. PIANO DEGLI INVESTIMENTI;
14. RELAZIONE PIANO INVESTIMENTI;
15. MODELLO UDO ASST;
16. Dettaglio sopravvenienze e insussistenze per B&S;
17. Dettaglio Acc Incentivi funzioni tecniche art 113

VERBALE DEL COLLEGIO SINDACALE : allegato ____ non allegato X (Contrassegnare con una **X** l'opzione)

Per il documento dei flussi prospettici di cassa si rinvia alla fornitura caricata sulla Piattaforma SCRIBA nella sezione BILANCI-WEB con i seguenti riferimenti: Anno "2019", Periodo "Flussi di cassa - Gennaio".

Il sottoscritto Dario Lorenzon che invia la presente nota di trasmissione per il deposito del bilancio aziendale, ai fini del controllo della Giunta Regionale di cui all'art.18, comma 6, L.R. 33/2009, dichiara ai sensi degli artt. 38, comma 3 bis e 47 del DPR 445/2000 e art. 22 comma 3 D.Lgs n°82/2005, che gli atti e i documenti sopra elencati inclusi nel documento elettronico in formato PDF, composto da n° 384 pagine numerate da 1 a 384, inviato in via informatica attraverso la Piattaforma BILANCI WEB- SCRIBA, sono conformi ai corrispondenti documenti originali e autografati in originale depositati presso la sede legale dell'Azienda.

Firmato digitalmente ex art. 24 D.Lgs 82/2005
Il Dirigente U.O. Economico Finanziaria
Lorenzon Dario

RESCRIBA

Sistema Socio Sanitario
Regione Lombardia
ASST Sette Laghi

AZIENDA SOCIO SANITARIA TERRITORIALE DEI SETTE LAGHI
POLO UNIVERSITARIO

Viale Borri 57 21100 Varese
Tel. 0332-278.111, Fax 0332-261.440
P.IVA e C.F. 03510050127

IL DIRETTORE GENERALE

Dott. Gianni Bonelli

nominato con D.G.R. della Lombardia n. XI/1068 del 17 dicembre 2018

Il giorno 20 del mese di settembre dell'anno 2019 presso l'Azienda Socio Sanitaria Territoriale dei Sette Laghi con sede legale in Varese (VA) – Viale L. Borri n. 57

ha assunto la seguente deliberazione:

n. 556 del 20/09/2019

OGGETTO: REVOCA DELLA DELIBERAZIONE N. 245 DEL 3.4.2019 E CONTESTUALE ADOZIONE DEL BILANCIO PREVENTIVO ECONOMICO PER L`ANNO 2019

RLS.C.R.I.B.A.

Sistema Socio Sanitario
Regione Lombardia
ASST Sette Laghi

AZIENDA SOCIO SANITARIA TERRITORIALE DEI SETTE LAGHI
POLO UNIVERSITARIO

Viale Borri 57 21100 Varese
Tel. 0332-278.111, Fax 0332-261.440
P.IVA e C.F. 03510050127

OGGETTO: REVOCA DELLA DELIBERAZIONE N. 245 DEL 3.4.2019 E CONTESTUALE ADOZIONE DEL BILANCIO PREVENTIVO ECONOMICO PER L`ANNO 2019

IL DIRETTORE GENERALE

Su proposta n. 749 in data 17/09/2019 della S.C. Economico-finanziaria qui di seguito trascritta:

vista la L.R. n. 33 del 30.12.2009 così come modificata dalla L.R. n. 23 dell'11.8.2015 "Evoluzione del sistema sociosanitario lombardo: modifiche al Titolo I e al Titolo II della legge regionale 30 dicembre 2009, n. 33 (Testo unico delle leggi regionali in materia di sanità)" e s.m.i.;

vista la D.G.R. n. X/4481 del 10.12.2015 "Attuazione L.R. 23/2015: costituzione Azienda Socio-Sanitaria Territoriale (ASST) dei Sette Laghi" con sede legale in viale Borri n. 57 – 21100 Varese;

visto il Decreto Legislativo n. 502 del 30.12.1992, e successive modificazioni ed integrazioni, recante "Riordino della disciplina in materia sanitaria, a norma dell'art. 1 della legge 23.10.1992 n. 421";

visto il Decreto Legislativo n. 118 del 23.6.2011 recante disposizioni in materia di armonizzazione dei sistemi contabili e degli schemi di bilancio delle Regioni, degli enti locali e dei loro organismi, a norma degli artt. 1 e 2 della legge n. 42 del 5.5.2009;

richiamata la D.G.R. n. XI/1046 del 17.12.2018 avente per oggetto: "Determinazioni in ordine alla gestione del servizio sociosanitario per l'esercizio 2019";

vista la nota AREU n. 2670 del 15.3.2019 (prot. gen. n. 18195 del 18.3.2019) avente per oggetto "Attività di emergenza urgenza extraospedaliera – anno 2019: comunicazione dell'assegnazione e definizione degli acconti di cassa";

richiamato il Decreto regionale n. 3838 del 21.3.2019 avente per oggetto: "Assegnazione, a favore delle ATS, ASST, Fondazioni IRCCS, INRCA di Casatenovo, AREU e Agenzia dei controlli delle risorse destinate al finanziamento di parte corrente del F.S.R. per l'esercizio 2019";

viste le linee guida per la redazione del mod. A di cui alla nota n. G1.2019.0012108 del 20.3.2019 (prot. gen. 19386 del 21.3.2019);

richiamate le comunicazioni intercorse con le aziende e le agenzie sanitarie regionali al fine della corrispondenza delle poste di costi e ricavi inserite nel bilancio;

vista la delibera del Direttore Generale n. 245 del 3.4.2019 ad oggetto "Adozione del bilancio preventivo economico per l'anno 2019";

RESCRIBA.

Sistema Socio Sanitario
Regione Lombardia
ASST Sette Laghi

AZIENDA SOCIO SANITARIA TERRITORIALE DEI SETTE LAGHI
POLO UNIVERSITARIO

Viale Borri 57 21100 Varese
Tel. 0332-278.111, Fax 0332-261.440
P.IVA e C.F. 03510050127

richiamata la nota regionale n. A1.2019.0211092 del 10.5.2019 (prot. gen. n. 0029632 del 10.5.2019) con cui viene comunicata alle Aziende Sanitarie l'interruzione dei termini di controllo sul bilancio preventivo 2019;

richiamata la nota n. A1.2019.0212426 del 13.5.2019 (prot. gen. n. 0030214 del 14.5.2019) con la quale si trasmettono i pareri relativi all'interruzione dei termini;

visto il decreto n. 11221 del 30.7.2019 ad oggetto "Assegnazione, a favore delle ATS, ASST e Fondazioni IRCCS, delle risorse destinate al finanziamento di parte corrente del F.S.R. per l'esercizio 2019-V2. Modifica ed integrazione ai decreti n. 3838 del 21/03/2019 e 4375 del 29/03/2019" con il quale vengono assegnati i nuovi valori economici relativi al bilancio preventivo economico 2019;

richiamata la nota regionale n. G1.2019.0027846 del 1.8.2019 (prot. gen. n. 0047533 del 1.8.2019) con la quale vengono trasmesse le linee guida per la redazione del Modello A e del costo del personale gravante sulla voce di spesa beni e servizi per la seconda versione del BPE 2019;

visto il decreto n. 11755 del 6.8.2019 ad oggetto "Assegnazione a favore delle ATS, ASST, Fondazioni IRCCS pubbliche, AREU e Agenzia del controllo di risorse destinate al finanziamento del Personale dipendente per l'esercizio 2019: integrazione del decreto n. 11221 del 30/07/2019" con il quale vengono integrate le risorse del decreto n. 11221/2019;

visto il decreto n. 12995 del 13.9.2019 ad oggetto "Assegnazione a favore delle ATS, ASST, Fondazioni IRCCS pubbliche, INRCA di Casatenovo, AREU, Agenzia di controllo, delle risorse destinate al finanziamento di parte corrente del F.S.R. per l'esercizio 2019 v2. Modifica ed integrazione al decreto 11221 del 30.7.2019" con il quale vengono integrate le risorse in precedenza assegnate per l'esercizio 2019;

rilevato che il presente provvedimento non rientra nell'ambito delle funzioni e dei compiti attribuiti per delega di funzioni al Direttore della Struttura proponente e, pertanto, assume la conformazione di deliberazione del Direttore Generale;

IL DIRETTORE GENERALE

ritenuto di condividere la sopra richiamata proposta;

assunta la competenza procedurale, la legittimità e la correttezza del processo istruttorio correlato, la cui responsabilità è riconducibile all'ambito dirigenziale della struttura proponente;

acquisito il parere favorevole espresso, per quanto di rispettiva competenza, dal Direttore Amministrativo, dal Direttore Sanitario e dal Direttore Sociosanitario;

DELIBERA

Per i motivi di cui in premessa che qui si intendono integralmente richiamati:

RESCRIBA

Sistema Socio Sanitario
Regione Lombardia
ASST Sette Laghi

AZIENDA SOCIO SANITARIA TERRITORIALE DEI SETTE LAGHI
POLO UNIVERSITARIO

Viale Borri 57 21100 Varese
Tel. 0332-278.111, Fax 0332-261.440
P.IVA e C.F. 03510050127

1. di revocare la delibera del Direttore Generale n. 245 del 3.4.2019 ad oggetto "Adozione del bilancio preventivo economico per l'anno 2019";

2. di adottare il bilancio preventivo economico per l'anno 2019 predisposto sulla base delle indicazioni regionali pervenute e come risultante dagli elaborati allegati, parti integranti del presente provvedimento:

- bilancio;
- nota integrativa descrittiva gestione sanitaria e territoriale;
- nota integrativa descrittiva emergenza urgenza 118;
- relazione del direttore generale;
- schema di dettaglio contributi vincolati;
- tabella dettaglio altre prestazioni;
- modello A: dettaglio costi del personale;
- tabella stranieri STP;
- rendicontazione indennizzi ex legge 210/92;
- tabella di dettaglio accantonamenti;
- tabella dettaglio oneri e proventi straordinari;
- piano degli investimenti;
- relazione piano investimenti;
- modello UDO ASST;
- dettaglio sopravvenienze e insussistenze per beni e servizi;
- dettaglio accantonamenti incentivi funzioni tecniche art 113;

3. di trasmettere alla Regione Lombardia il presente provvedimento e il verbale del Collegio Sindacale, allorché verrà redatto, tramite il portale web SCRIBA;

4. di dare atto che, ai sensi dell'art. 17, comma 4, della L.R. n. 33/2009 e successive modificazioni e integrazioni, il presente provvedimento verrà trasmesso alla Giunta Regionale e verrà pubblicato nei modi di legge.

RL S.C.R.I.B.A.

Sistema Socio Sanitario
Regione Lombardia
ASST Sette Laghi

AZIENDA SOCIO SANITARIA TERRITORIALE DEI SETTE LAGHI
POLO UNIVERSITARIO

Viale Borri 57 21100 Varese
Tel. 0332-278.111, Fax 0332-261.440

DELIBERAZIONE DEL DIRETTORE GENERALE n. 556 del 20/09/2019

OGGETTO: REVOCA DELLA DELIBERAZIONE N. 245 DEL 3.4.2019 E CONTESTUALE ADOZIONE DEL BILANCIO PREVENTIVO ECONOMICO PER L`ANNO 2019

RELATA DI PUBBLICAZIONE

Si certifica che la presente deliberazione è pubblicata all'albo pretorio sul sito aziendale così come previsto dall'art. 32, comma 1, L. 69/2009, dal e vi rimane per quindici giorni consecutivi.

RLS.C.R.I.B.A.

Elenco Firmatari

Questo documento è stato firmato da*:*
De Filippo Marialaura - Responsabile del procedimento Economico-finanziaria
Lorenzon Dario - Direttore Economico-finanziaria
Palaoro Ugo - Direttore Direzione Amministrativa
Mazzoleni Ivan Alessandro - Direttore DIREZIONE SOCIO SANITARIA
Maffioli Lorenzo - Direttore Direzione Sanitaria
Bonelli Gianni - Direttore Direzione Generale

Istruttoria redatta da: De Filippo Marialaura

RLS.C.R.I.B.A.

Sistema Socio Sanitario
Regione Lombardia
ASST Sette Laghi

NOTA INTEGRATIVA DESCRITTIVA

BILANCIO PREVENTIVO 2019

Azienda Socio Sanitaria Territoriale dei Sette Laghi
Codice azienda
710

Regione Lombardia

Settembre 2019

Sistema Sanitario Regione Lombardia

RLS.C.R.I.B.A.

Sommario

1. Criteri generali 4
2. Criteri di valutazione adottati per la redazione del BPE 2019 4
Gestione Sanitaria 5
3. Ricavi 5
ASSTIR01 – DRG 5
ASSTIR02 – FUNZIONI NON TARIFFATE 5
ASSTIR03 – AMBULATORIALE 5
ASSTIR04 – NEUROPSICHIATRIA 6
ASSTIR05 – SCREENING 6
ASSTIR06 – ENTRATE PROPRIE 6
ASSTIR07 – LIBERA PROFESSIONE (art. 55CCNL) 7
ASSTIR08 – PSICHIATRIA 7
ASSTIR09 – FILE F 7
ASSTIR10 – UTILIZZI CONTRIBUTI ESERCIZI PRECEDENTI 9
ASSTIR11 – ALTRI CONTRIBUTI DA REGIONE (al netto delle rettifiche) 9
ASSTIR12 – ALTRI CONTRIBUTI (al netto delle rettifiche) 10
ASSTIR13 – PROVENTI FINANZIARI E STRAORDINARI 10
ASSTIR14 – CONTRIBUTO PSSR 10
ASSTIR15 – PRESTAZIONI SANITARIE 10
4. Costi 12
ASSTIC01 – PERSONALE e ASSTIC02 – IRAP personale dipendente 12
ASSTIC03 – LIBERA PROFESSIONE (art. 55 CCNL) + IRAP 13
ASSTIC04 – BENI E SERVIZI (netti) 13
ASSTIC05 – AMMORTAMENTI (al netto dei capitalizzati) 17
ASSTIC06 – ALTRI COSTI 17
ASSTIC07 – ACCANTONAMENTI DELL'ESERCIZIO 18
ASSTIC08 – ONERI FINANZIARI E STRAORDINARI 18
Gestione Territoriale 19
ENTRATE PROPRIE 19

RL.S.C.R.I.B.A.

LIBERA PROFESSIONE (art. 55CCNL) 19
UTILIZZI CONTRIBUTI ESERCIZI PRECEDENTI 20
ALTRI CONTRIBUTI DA REGIONE (al netto delle rettifiche) 20
ALTRI CONTRIBUTI (al netto delle rettifiche) 20
PROVENTI FINANZIARI E STRAORDINARI 20
PERSONALE e IRAP personale dipendente 21
LIBERA PROFESSIONE (art. 55 CCNL) + IRAP 21
BENI E SERVIZI (netti) 21
INTEGRATIVA E PROTESICA 22
AMMORTAMENTI (al netto dei capitalizzati) 22
ALTRI COSTI 23
ACCANTONAMENTI DELL'ESERCIZIO 23
ONERI FINANZIARI E STRAORDINARI 23

RLS.C.R.I.B.A.

1. Criteri generali

Il Bilancio Preventivo economico 2019 è costituito dai seguenti documenti:

- ATTO DI APPROVAZIONE DEL BILANCIO PREVENTIVO;
- BILANCIO;
- NOTA INTEGRATIVA DESCRITTIVA GESTIONE SANITARIA E TERRITORIALE;
- NOTA INTEGRATIVA DESCRITTIVA EMERGENZA URGENZA 118;
- RELAZIONE DEL DIRETTORE GENERALE;
- SCHEMA DI DETTAGLIO CONTRIBUTI VINCOLATI;
- TABELLA DETTAGLIO ALTRE PRESTAZIONI;
- MODELLO A: DETTAGLIO COSTI DEL PERSONALE;
- TABELLA STRANIERI STP;
- RENDICONTAZIONE INDENNIZZI EX LEGGE 210/92;
- TABELLA DI DETTAGLIO ACCANTONAMENTI;
- TABELLA DETTAGLIO ONERI E PROVENTI STRAORDINARI;
- PIANO DEGLI INVESTIMENTI;
- RELAZIONE PIANO INVESTIMENTI;
- MODELLO UDO ASST

Il Bilancio Preventivo economico 2019 è stato predisposto secondo le indicazioni regionali contenute nei decreti n. 383 del 31.3.2019, n. 11221 del 30.7.2019, n. 11755 del 6.8.2019 e n. 12995 del 13.9.2019.

I valori iscritti nel Bilancio Preventivo economico 2019 si riferiscono ai valori dei flussi regionali di attività e alla stima effettuata sulla base dei valori di prechiusura al IV CET 2018, nonché agli obiettivi e ai criteri determinati nelle disposizioni di cui alla DGR XI/1046 del 17.12.2018.

Nella redazione del Bilancio Preventivo economico 2019 si è tenuto conto delle disposizioni di cui alla DGR XI/1046 del 17.12.2018 “Determinazioni in ordine alla gestione del servizio socio sanitario regionale per l’esercizio 2019”.

2. Criteri di valutazione adottati per la redazione del BPE 2019

Il Bilancio Preventivo economico annuale è lo strumento di programmazione finanziaria ed economica dell’azienda sanitaria. Pertanto, sulla base di quanto disposto dall’art. 25 del DLgs 118/2011, si forniscono i criteri utilizzati per la redazione del documento previsionale, in coerenza con gli atti di programmazione regionale e aziendale.

R.E.S.C.R.I.B.A.

3. Ricavi

ASSTIR01 – DRG

Descrizione dei valori e motivazioni dello scostamento

I DRG nel BPE v1 derivano dal decreto n. 3838/2019 in cui si afferma che sono stati considerati i valori dei contratti definitivi 2018 (per questa ASST in riduzione di un milione di euro rispetto a quelli in precedenza sottoscritti a causa di una modifica del mese di dicembre), in attesa dei nuovi contratti 2019. Tali importi tengono conto: dell'applicazione dell'incremento tariffario di cui alla L.R. 7/2010, sulla base di quanto definito per l'esercizio 2017 con DGR n. XI/1403 del 18.3.2019, in attesa delle validazioni definitive per l'anno 2019; delle prestazioni per non lombardi nella misura di quanto rilevato con il Decreto di Assestamento 2018; delle prestazioni per Stranieri, suddivisi per onere 7 (stranieri comunitari) ed onere 9 (stranieri extracomunitari con dichiarazione di indigenza) nella misura di quanto rilevato con Decreto di Assestamento 2018. I valori di produzione per Extra Regione, sulla base di quanto previsto dal Patto per la Salute, sono tariffati come per i cittadini lombardi, prevedendo un abbattimento del 3,5%.

Con il decreto n. 11221 del 30.7.2019 "Assegnazione, a favore delle ATS, ASST, e Fondazioni IRCCS, delle risorse destinate al finanziamento di parte corrente del F.S.R. per l'esercizio 2019-v2. Modifica ed integrazione ai decreti n. 3838 del 21/03/2019 e 4375 del 29/03/2019" (confermato dal decreto n. 12995del 13.9.2019) il valore dei DRG è stato incrementato di 5,2 milioni di euro e portato a 195,9 milioni di euro. L'ASST aveva, infatti, segnalato che nell'assegnazione non era stato considerato il valore derivante dal trasferimento del presidio di Angera.
In seguito all'analisi dell'andamento dell'attività del primo semestre, l'ASST ha successivamente sottoposto una richiesta all'ATS dell'Insubria per il trasferimento di una parte delle risorse da DRG a prestazioni ambulatoriali in relazione ad una minore produzione rilevata, a cui sopperirebbe un incremento dell'attività ambulatoriale. La richiesta è in corso di valutazione da parte dell'ATS che intende osservare ulteriormente l'andamento dell'attività prima di autorizzare il trasferimento.

ASSTIR02 – FUNZIONI NON TARIFFATE

Descrizione dei valori e motivazioni dello scostamento

Sono stati inseriti i valori derivanti dal decreto n. 11221 del 30.7.2019 (confermati nel decreto n. 12995/2019), in decremento di 1,3 milioni di euro rispetto all'assegnazione precedente con il decreto 3838/2019, già in calo rispetto al 2018.

ASSTIR03 – AMBULATORIALE

RLSER.IDA

Descrizione dei valori e motivazioni dello scostamento

I valori nel BPE v1 derivano dal decreto n. 3838/2019 in cui si afferma che sono stati determinati sulla base del finanziato 2018 in corso di validazione definitiva e tengono conto: delle prestazioni per Lombardi; delle prestazioni per non lombardi nella misura di quanto rilevato con Decreto di Assestamento 2018; delle prestazioni per Stranieri, suddivisi per onere 7 (stranieri comunitari) ed onere 9 (stranieri extracomunitari con dichiarazione di indigenza) nella misura di quanto rilevato con Decreto di Assestamento 2018.

Con il decreto n. 11221/2019 citato (confermato dal decreto n. 12995/2109), il valore è stato decurtato di circa 849 mila euro, scendendo a circa 76,8 milioni di euro (al netto dello screening). Peraltro, come anticipato a proposito dei DRG, è stato richiesto all'ATS uno spostamento di risorse da DRG ad ambulatoriali, non ancora autorizzato in attesa di un'ulteriore osservazione dell'andamento dell'attività. L'incremento richiesto consentirebbe di coprire la maggiore produzione per questa tipologia di prestazioni. Il valore della produzione derivante dall'Ospedale di Angera era stimato dall'ASST della Valle Olona in circa 3,3 milioni di euro.
I valori di produzione per Extra Regione, sulla base di quanto previsto dal Patto per la Salute, sono tariffati come per i cittadini lombardi prevedendo un abbattimento del 3,5%.

ASSTIR04 – NEUROPSICHIATRIA

Descrizione dei valori e motivazioni dello scostamento

I valori derivano dal decreto 3838/2019 citato (confermato nel decreto n. 11221/2019 e dal decreto n. 12995/2019), in cui si afferma che per l'esercizio 2019 si confermano i valori di produzione a contratto dell'esercizio 2018 e che, per quanto riguarda i programmi/progetti innovativi di Neuropsichiatria, sono confermate le quote di risorse di cui all'assestamento 2018.

Si osserva che le valutazioni in merito alla produzione dell'anno porterebbero a circa 1,5 milioni di euro, comprensivi dei progetti.

ASSTIR05 – SCREENING

Descrizione dei valori e motivazioni dello scostamento

Il valore dello screening è fissato nel decreto 3838/2019 (confermato nel decreto n. 12995/2019), sulla base di quanto prodotto nell'esercizio 2018 e degli incrementi di attività per colon, mammografico e hpv.

Il valore appare sottostimato e inferiore al contatto (1,14 milioni di euro).

ASSTIR06 – ENTRATE PROPRIE

Entrate proprie *(escluse le voci che rientrano "Altre prestazioni sanitarie da ……")*

Descrizione dei valori e motivazioni dello scostamento

Nel decreto n. 3838/2019 (confermato nel decreto n. 11221/2019 e nel decreto n. 12995/2019) l'ammontare delle entrate proprie per ogni singola azienda è stato determinato sulla base dei i valori esposti in sede di Preconsuntivo 2018.

R.S.C.R.I.B.A.

Per questa ASST è determinato dal valore del preconsuntivo 2018 al quale risultano sommate le entrate proprie del presidio di Angera acquisito quest'anno (derivanti dalle valutazioni dell'ASST della Valle Olona).

Come di consueto, i valori più rilevanti sono rappresentati dai ticket, dalla cessione sangue ed emocomponenti verso soggetti pubblici del SSR e verso privati, dalle altre prestazioni non sanitarie verso privati e dalle altre prestazioni sanitarie verso privati (queste voci insieme sono il 92% del totale).

Non emergono attualmente fattori che possano fare ritenere una flessione dell'aggregato entrate proprie considerato complessivamente.

Altre prestazioni sanitarie da …

Descrizione dei valori e motivazioni dello scostamento

Vengono esposte altre prestazioni sanitarie verso altri enti pubblici e extraregione per un modesto ammontare (67 mila euro).

ASSTIR07 – LIBERA PROFESSIONE (art. 55CCNL)

Descrizione dei valori e motivazioni dello scostamento

Il valore della libera professione viene confermato nel decreto 3838/2019 (e dai decreti n. 11221/2019 e 12995/2019) al livello del preconsuntivo e vede, come per gli anni precedenti, una netta prevalenza delle prestazioni in area ambulatoriale (80%), seguite da quelle in area ospedaliera e, in misura minore, le convenzioni verso privati e verso enti del SSR. Non è compresa l'attività di Angera, pertanto il valore potrebbe subire un incremento.

ASSTIR08 – PSICHIATRIA

Descrizione dei valori e motivazioni dello scostamento

I valori derivano dal decreto 3838/2019 citato (e sono ribaditi dai decreti n. 11221/2019 e 12995/2019), in cui si afferma che per l'esercizio 2019 si confermano i valori di produzione a contratto dell'esercizio 2018 e che, per quanto riguarda i programmi/progetti innovativi di Psichiatria, sono confermate le quote di risorse di cui all'assestamento 2018.

ASSTIR09 – FILE F

Descrizione dei valori e motivazioni dello scostamento

Il valore viene assegnato nel decreto 3838/2019, considerando la DGR n. 1046/2018, pertanto, al fine di rispettare il tetto complessivo previsto per la spesa farmaceutica per acquisti diretti, è stato disposto dalla Regione che:

- *per quanto riguarda il File F riferito ai cittadini lombardi (tipologie 1, 2, 3, 4, 5, 8, 9, 14, 16, 20,) per l'anno 2019 in prima applicazione sono assegnate risorse pari all'importo sostenuto nell'anno 2018, inteso come produzione 2018 calcolata sui dati dei flussi gennaio-dicembre 2018, (a cui si è applicato un incremento dell' 8%); le suddette tipologie sono soggette ad abbattimento per i soli*

R.S.C.R.I.B.A.

cittadini lombardi, ad esclusione delle tipologie 16 e 20; per le prestazioni a favore di cittadini extra regione si è proceduto a definire l'importo utilizzando i dati relativi all'esercizio 2016;

- *per quanto riguarda la tipologia 12, relativa all'assistenza farmaceutica per gli Istituti penitenziari, il valore è calcolato sui dati dei flussi anno 2018, a cui si è applicato un incremento dell'8%;*
- *per l'anno 2019 sono ancora confermati a livello nazionale i fondi per farmaci innovativi oncologici e non oncologici istituiti dalla Legge di Bilancio 2017; tali fondi sono stati istituiti al fine di supportare l'accesso dei pazienti ai farmaci innovativi oncologici e non oncologici.*

Il valore è poi stato integrato con il decreto n. 11221 del 30.7.2019 per 91 mila euro (e confermato nel decreto n.12995/2019).

Come disposto dalle Regole 2019, la Direzione Generale Welfare d'intesa con le Strutture pubbliche e con il coinvolgimento anche della centrale d'acquisti regionale, si è attivata per dare attuazione alla disposizioni di DM del 16.2.2018, che prevede che entrino nel calcolo del Fondo farmaci innovativi oncologici e non oncologici "il corrispondente numero delle confezioni, dispensate dalle strutture private accreditate risultanti dai medesimi registri AIFA, solo se l'acquisto dei medicinali innovativi ed oncologici innovativi di cui agli elenchi previsti all'art. 1, comma 3, sia stato effettuato dall'ente del Servizio Sanitario Regionale di natura pubblica, intestatario della fatturazione elettronica emessa da parte dell'azienda farmaceutica".
A livello regionale, si stanno prevedendo per singolo farmaco innovativo:
· le modalità di acquisto, erogazione e distribuzione (somministrazione) per conto, associando la struttura privata erogatrice alla struttura pubblica acquirente;
· la corretta procedura per la rendicontazione nel File F.

Come stabilito dalla la DGR n. 1046/2018 viene posto come obiettivo prioritario delle Direzioni strategiche delle ASST e delle Fondazioni Irccs per l'anno 2019, la corretta rendicontazione in File F (tipologia 15, come aggiornata, e 19) delle note di credito/rimborso alla struttura erogatrice dei rimborsi MEA o prezzo/volume, ai sensi di quanto disposto dall'articolo 15 comma 10 della Legge n. 135/2012.

Nuovi farmaci per HCV
La spesa netta per questa tipologia di farmaci è determinata dalla spesa lorda sostenuta a cui devono essere sottratti i rimborsi ottenuti con note di credito a seguito di accordi di capping (PAYB) e di prezzo/volume (ACCPV).
Per il 2019 il budget assegnato per tali farmaci è stato determinato sulla base del numero di pazienti arruolati nel corso del 2018 e degli obiettivi posti dalle Regole 2019 per singola struttura autorizzata.
Per garantire uniformità per ogni singola azienda, la Regione richiede il monitoraggio anche in relazione agli attesi accordi tra AIFA e le aziende farmaceutiche relativamente alla ridefinizione dei costi per trattamento e della commercializzazione di nuove terapie.
Viene ribadita la necessità che le singole aziende rendicontino in tipologia 19 i rimborsi rilevati, sia per la parte legata ai trattamenti capping oltre la 12/16 settimana (PAYB) sia per la parte delle somme versate dalle aziende farmaceutiche per le rate di rimborso prezzo/volume (ACCPV), assegnandoli al mese di emissione delle note di credito.
Le tipologie di rimborso evidenziate consentono, unitamente all'assegnazione regionale, di garantire a livello di sistema i fabbisogni dell'esercizio 2019. Pertanto i rimborsi che saranno ottenuti dalle ASST nel corso del 2019 sia come PAYB che come ACCPV saranno a disposizione delle ASST stesse per finanziare gli acquisti.
Le risorse assegnate sono strettamente vincolate a tale linea di attività.

In generale la tendenza del file F è in crescita.

ASSTIR10 – UTILIZZI CONTRIBUTI ESERCIZI PRECEDENTI

Descrizione dei valori e motivazioni dello scostamento

Gli utilizzi sono in incremento rispetto al decreto 3838/2019 (al decreto n. 11221/2019 e al decreto n. 12995/2019), dove erano assenti.
In particolare nella versione 1 riguardavano fondi per quote inutilizzate contributi vincolati esercizi precedenti da enti del SSR (progetti REL, Mereafaps, Genomic) destinati a borse di studio; fondi per quote inutilizzate di contributi esercizi precedenti da privati (fondi di reparto), destinati a borse di studio.
Inoltre, venivano utilizzati fondi derivanti dall'accantonamento di anni precedenti di proventi della libera professione ai sensi della L. Balduzzi (per un milione di euro). Tali accantonamenti, è previsto dalla legge medesima (e dal regolamento aziendale) che possano essere utilizzati per riduzione liste di attesa, pertanto si ipotizzava di destinarli a consulenze sanitarie con la finalità indicata, in incremento rispetto all'esercizio precedente, esaurendo quasi completamente il fondo.

In questa versione di settembre, il valore degli utilizzi è stato ridotto, escludendo l'utilizzo della c.d. L. Balduzzi, pertanto si limitano a quelli relativi a contributi vincolati di esercizi precedenti da enti del SSR e fondi di esercizi precedenti da privati. Si riduce corrispondentemente il valore di beni e servizi per le quote di utilizzi non più destinate ai fini precedentemente ipotizzati. Di conseguenza il valore degli utilizzi di contributi si incrementa rispetto al decreto per le tipologie indicate che portano un pari incremento di beni e servizi.

ASSTIR11 – ALTRI CONTRIBUTI DA REGIONE (al netto delle rettifiche)

Descrizione dei valori

Il valore deriva dal decreto di assegnazione per l'esercizio 2019 n. 3838/2019, (incrementato dal decreto n. 12995/2019), e comprende, secondo quanto indicato nel decreto medesimo:

- *l'Equiparazione Finanziaria: è confermato il valore di cui all'assegnazione 2018 (assestamento) rimodulato sulla base del posizionamento relativo all'equilibrio economico-finanziario derivante dal presente provvedimento;*
- *le Risorse aggiuntive regionali: è confermato un contributo a titolo di co-finanziamento;*
- *la Sanità Penitenziaria: è confermato il valore di cui all'assegnazione 2018 (assestamento); tale contributo è da contabilizzare tra i contributi vincolati e sarà oggetto di rimodulazione sulla base dei dati effettivi emergenti dalle verifiche dei dati di contabilità analitica a consuntivo 2019.*
- *Altri Contributi da Regione: nella scheda allegata al decreto sono dettagliati gli specifici contributi assegnati a vario titolo in continuità con l'esercizio precedente (con l'eccezione dell'eliminazione del contributo rimodulazione file f, poiché è stata assegnata tra i ricavi la produzione lorda per tale linea di attività). Per quanto riguarda questa ASST sono presenti il contributo per l'autoassicurazione, la storicizzazione (in valore) contributi anni precedenti e contributi in conto esercizio extra fondo (riferiti a personale ex Esacri).*

Il valore è in incremento rispetto al decreto n. 11221/2019 poiché tiene conto di minori risorse assegnate in precedenza sull'area risorse umane (dipendenti e accantonamento SUMAI).

H.S.C.R.I.B.A.

ASSTIR12 – ALTRI CONTRIBUTI (al netto delle rettifiche)

Descrizione dei valori

Voce non movimentata in sede di BPE.

ASSTIR13 – PROVENTI FINANZIARI E STRAORDINARI

Descrizione dei valori e motivazioni dello scostamento

Voce non movimentata in sede di BPE.

ASSTIR14 – CONTRIBUTO PSSR

L'importo nella versione 1 derivava dal decreto di assegnazione 3838/2019 ed è stato decurtato con il decreto n. 12995/2019.

ASSTIR15 – PRESTAZIONI SANITARIE

Doppio Canale e I ciclo terapeutico

Descrizione dei valori e motivazioni dello scostamento

Nel decreto sul BPE 2019 n. 3838/2019, per le voci file F tipologie 6 e 11 (inclusa la tipologia ex 13) il valore di produzione per cittadini lombardi è stato posto come il dato di produzione dell'esercizio 2018; con il decreto n. 11221/2019 (e n. 12995/2019) si è avuto un incremento di circa 38 mila euro. Dall'analisi dei dati emerge una possibile prechiusura con un incremento più significativo del doppio canale.

Reti sanitarie

Descrizione dei valori e motivazioni dello scostamento

Nel decreto n. 3838/2019, per le Cure Palliative della ex gestione sanitaria la Regione ha definito l'importo dei contratti attesi per il 2019 pari al valore del Preventivo 2018. Con il decreto n. 11221/2019 (e 12995/2019) l'importo è stato decurtato di circa 101 mila euro.

A partire da quest'anno, a seguito dell'avvio della nuova modalità unica di rendicontazione delle prestazioni (flusso cure palliative) nel bilancio delle ASST viene unificata la rappresentazione dei ricavi e dei costi per la gestione diretta di cure palliative residenziali e domiciliari, comprendendo sia quelli derivanti dalla ex gestione sanitaria (hospice ospedalieri e nuove reti sanitarie), sia quelli afferenti la gestione sociosanitaria (hospice territoriali e UcP-dom). Pertanto, dal 2019 i ricavi e i costi per le cure palliative residenziali e domiciliari saranno esposti nella sezione sanitaria del bilancio ASST anche per la componente ex sociosanitaria. Tali valori devono essere in quadratura intercompany fra ASST e ATS di riferimento.

RL S.C.R.I.B.A.

Subacuti

Descrizione dei valori e motivazioni dello scostamento

Si rinvia al punto precedente.

Altre prestazioni sanitarie v/Asl di appartenenza

Descrizione dei valori e motivazioni dello scostamento

Altre prestazioni sanitarie verso altre ATS/ASST/Fondazioni lombarde

Descrizione dei valori e motivazioni dello scostamento

Nel decreto 3838/2019 si afferma che le prestazioni residuali rispetto a quelle sopra elencate sono state considerate secondo i valori esposti dalle singole aziende in sede di preconsuntivo 2018.

I valori verranno verificati in corso d'anno. Potranno subire variazioni per la regolazione dei rapporti con l'ASST della Valle Olona in merito al trasferimento del presidio di Angera.

RLS.C.R.I.B.A.

4. Costi

ASSTIC01 – PERSONALE e ASSTIC02 – IRAP personale dipendente

Descrizione dei valori e motivazioni dello scostamento

L'assegnazione complessiva anno 2019 (€.255.978.554 comprensivi di oneri e IRAP), disposta con Decreto della Direzione Generale Sanità n. 11221 del 30/07/201 e con Decreto n.11755 del 06.08.2019, suddivisa in sanitario (€.239.920.998), territoriale (€.13.307.556) ed AREU (€.2.750.000) verrà rispettata nei valori totali.

Nell'importo di € 239.920.998 relativo al "sanitario":

- è compreso il finanziamento di € 10.435.000 (decreto n. 20010 del 28/12/2018) relativo al personale dell'Ospedale di Angera, transitato a questa ASST a decorrere dall'01/01/2019.

L'importo è stato decurtato rispetto alla versione 1 (decreto n. 3838/2019) di €. 59.972 relativi a n. 2 Infermieri - cat. D erroneamente inseriti nel decreto regionale relativo al passaggio del personale in questione, ma non acquisiti da ASST Sette Laghi. E' stato incrementato di €. 455.000 relativi ai seguenti posti d'organico resisi vacanti presso l'Ospedale di Angera nel corso del 2018 e non espressamente assegnati ad ASST Sette Laghi, ma indispensabili per il corretto funzionamento dell' Ospedale stesso:

- n. 1 Dirigente Medico - Direttore della S.C. Ostetricia e Ginecologia Angera

- n. 1 Dirigente Medico disciplina di Chirurgia Generale

- n. 1 Dirigente Medico disciplina di Radiodiagnostica

- n. 5 OSS

L'Azienda provvederà ad istituire i posti in questione nella propria dotazione organica e ad avviare le procedure per la copertura degli stessi considerato che risultavano vacanti presso l'ASST Valle Olona nell'ultimo trimestre 2018 che quindi rientrano tra le percentuali di turn-over cui può essere assicurata copertura.

- sono compresi €. 1.218.922 relativi al finanziamento di n. 36 operatori transitati a questa ASST da ESACRI, contenenti gli assegni familiari per un importo di €.7.500.

- è compreso un importo complessivo di € 2.000.000 destinato a finanziare il completamento delle assunzioni previste per l'ampliamento del nuovo Polo Materno Infantile (n. 238 unità) che, sommato agli specifici finanziamenti precedenti (€ 5.700.00) rende disponibile per l'Azienda, per la finalità in questione, un importo complessivo di € 7.700.000.

Si tiene a precisare che l'intero contingente di personale autorizzato (238 unità) comporterà per l'Azienda un costo complessivo annuo a regime di € 9.454.000.

Non è inoltre stata disposta alcuna assegnazione per l'incremento dei Fondi contrattuali relativi alle unità di personale del Comparto (n.176) e della Dirigenza (n.62) autorizzati per l'Ospedale del Ponte. Tale incremento, ritenuto indispensabile per garantire l'erogazione degli istituti contrattuali ricondotti ai Fondi stessi, é quantificato in €. 2.737.000 così suddivisi:

RL S.C.R.I.B.A.

Personale del Comparto €. 1.299.000
Dirigenza Medica €. 1 .395.000
Dirigenza Sanitaria €. 43.000
Totale €. 2.737.000

- sono stati aggiornati gli importi relativi alle RAR del Comparto e della Dirigenza come indicato dai decreti 11221 del 30.7.2019 e 11755 del 6.8.2019.

- è stato indicato l'importo di €.219.986 relativo a prestazioni orarie aggiuntive del personale infermieristico e tecnico di radiologia ex Lege n. 1/2002, autorizzate con nota protocollo n. G1.2019.0004314 del 04.02.2019.

Nel rispetto di quanto previsto dalla DGR XI/1046 del 17/12/2018 sarà necessario nel 2019 far ricorso ad assunzioni a tempo determinato o a proroghe di incarichi a tempo determinato già in atto, sia nell'area dell'emergenza – urgenza, sia al fine di rispettare gli standard minimi per l'accreditamento, garantire la continuità assistenziale, la corretta conduzione dell'iter diagnostico-terapeutico e per non determinare l'interruzione di pubblico servizio in alcuni settori dell'Azienda.

CHIARIMENTI BILANCIO PREVENTIVO 2019

Punto A – Gli importi relativi all'applicazione del CCNL triennio 2016/2018 sono stati verificati e corretti ed esposti nella colonna "Y" .

Punto B – Sono stati rivisti gli importi indicati in colonna W, in continuità con il CET 2018 e sono state inserite le variazioni in incremento riferite al personale transitato dalla ASST della Valle Olona in seguito all'assegnazione dell'ospedale di Angera.

Punto C – Sono stati rettificati e allineati i dati relativi all'Indennità di Vacanza Contrattuale del Comparto e della Dirigenza.

Punto D – Si dichiara che sono rispettati i limiti previsti dall'art. 57 c.3 del CCNL Comparto Sanità sottoscritto in data 21.05.2018 per il personale a tempo determinato e per i contratti di fornitura di lavoro temporaneo.

ASSTIC03 – LIBERA PROFESSIONE (art. 55 CCNL) + IRAP

Descrizione dei valori e motivazioni dello scostamento

Il valore della libera professione è in linea con il decreto 3838/2019 (con i decreti n. 11221/2019 e 12995/2019) e con la prechiusura 2018. Non è compreso il valore di Angera.

La distribuzione dei costi nelle varie aree, chiaramente, corrisponde alla distribuzione dei ricavi, pertanto le aree in cui si concentrano sono quella specialistica-ambulatoriale, seguita da quella ospedaliera e da quella in area a pagamento.

ASSTIC04 – BENI E SERVIZI (netti)

B.1.A) Acquisti di beni sanitari

R.L.S.C.R.I.B.A.

Descrizione dei valori e motivazioni dello scostamento

Nel decreto 3838/2019 si afferma che la voce Beni e Servizi, nel rispetto di quanto previsto dalle regole 2019, è stata definita attraverso la riaggregazione dei costi 2018 e l'applicazione delle regole di sistema che hanno previsto i criteri di riduzione.
L'applicazione delle regole per la definizione degli importi assegnati è effettuata a partire dai valori presentati nel Bilancio Preconsuntivo 2018.
I valori assegnati tengono inoltre conto degli incrementi di sistema (File F non abbattuti, HCV, doppio canale).
Il decreto è stato poi modificato, come vedremo, dai decreti n. 11221/2019 e 12995/2019.

Di seguito vengono riportati i criteri applicati in generale per l'aggregato beni e servizi.

Consulenze, collaborazioni, interinali
La riduzione è calcolata sui sezionali di Bilancio NI SAN+ NI TER (Valori al netto dei contributi dell'anno e utilizzo contributi anni precedenti).
Servizi per consulenze amministrative - 4.20.10.20.020.010.20.010
Servizi per consulenze tecniche - 4.20.10.20.020.010.20.020
Spese per coll. coordinate e continuative amministrative - 4.20.10.20.020.020.10.000
Spese per coll. coordinate e continuative tecniche - 4.20.10.20.020.020.20.000
Prestazioni occasionali e altre prestazioni di lavoro non sanitarie - 4.20.10.20.020.020.50.000
Prestazioni lavoro interinale (sanitario) - 4.20.10.10.140.020.35.000
Prestazioni lavoro interinale amministrativo (non sanitario) - 4.20.10.20.020.020.30.000
Prestazioni lavoro interinale tecnico (non sanitario) - 4.20.10.20.020.020.40.000
Riduzione richiesta del 5% calcolata su Bilancio Preconsuntivo 2018.

Dispositivi Medici
Riduzione calcolata sul sezionale di Bilancio NI SAN (valori al netto dei contributi dell'anno e utilizzo contributi anni precedenti).
Le riduzioni richieste per l'aggregato Dispositivi medici sono state calcolate in base ai seguenti criteri:
- la % di riduzione richiesta alle aziende è stata definita in base al posizionamento degli enti rispetto al trend storico della spesa sull'aggregato Dispositivi medici (Preconsuntivo 2018 vs Consuntivo 2017) e all'incidenza sul livello di produzione (Produzione DRG + AMB stimata di chiusura 2018).
Sono state individuate 3 fasce in base al posizionamento:
1. Aziende con incidenza sul fatturato rilevante e trend in crescita (Preconsuntivo 2018 > Consuntivo 2017), Aziende con incremento rilevante Preconsuntivo 2018 vs Consuntivo 2017 o che potrebbero entrare in piano di rientro su dati stimati al IV CET 2018 - Riduzione richiesta – 1,50%
2. Aziende con incidenza sul fatturato rilevante e trend in diminuzione (Preconsuntivo 2018 < Consuntivo 2017)– Riduzione richiesta – 1,00%
3. Aziende con incidenza sul fatturato ridotta – Riduzione richiesta – 0,80%.
E' stato previsto un incremento del budget di AREU per l'acquisto dei contenitori per trasporto organi. Nel caso tali dispositivi vengano acquistati direttamente dalle singole ASST il budget corrispondente dovrà essere spostato in corso d'anno da AREU alle relative ASST.

Altri Beni e Servizi
Riduzione calcolata sul sezionale di Bilancio NI SAN (valori al netto dei contributi dell'anno e utilizzo contributi anni precedenti e premi assicurativi).
Le riduzioni richieste per l'aggregato Altri Beni e Servizi sono state calcolate in base ai seguenti criteri.

R.S.C.R.I.B.A.

La % di riduzione richiesta alle aziende è stata definita in base al posizionamento degli enti rispetto al trend storico della spesa sull'aggregato Altri Beni e Servizi (Preconsuntivo 2018 vs Consuntivo 2017) e all'incidenza sul livello di produzione (Produzione DRG + AMB stimata di chiusura 2018).
Le 4 fasce individuate in base al posizionamento sopra definito sono le seguenti:
1. Aziende con incidenza sul fatturato rilevante e trend in crescita (Preconsuntivo 2018 > Consuntivo 2017) - Riduzione richiesta – 1,25%
2. Aziende con incidenza sul fatturato rilevante e trend in diminuzione (Preconsuntivo 2018 < Consuntivo 2017)– Riduzione richiesta – 1,00%
3. Aziende con incidenza sul fatturato ridotta - Riduzione richiesta – 0,75%
4. Aziende con servizi non sanitari in concessione – Riduzione richiesta – 0,50%
Le classi sono riparametrate in base alla possibilità di ottenere potenziali risparmi da adesione a gare centralizzate (in particolare accordi quadro servizi non sanitari) o per aziende i cui indicatori di efficienza, simulati sui dati IV CET, fanno rilevare un posizionamento negativo rispetto ai parametri del DM 21 giugno 2016 (Piani di Rientro).

Complessivamente all'ASST è stata richiesta una riduzione di circa 1,9 milioni di euro rispetto alla prechiusura.

In generale incide sull'assegnazione dei costi il consumo di fattori produttivi riferiti all'Ospedale di Angera, trasferito a questa ASST dal 1° gennaio. Il valore complessivo è stato valutato in oltre 3 milioni di euro.

In merito ai beni sanitari, il valore è in incremento rispetto al IV CET di circa 1,5 milioni di euro (e di circa 3 milioni rispetto alla prechiusura 2018).
Tra questi, i beni sanitari si incrementano di 1,8 milioni di euro (2,3 rispetto alla prechiusura senza considerare la variazione delle scorte) e i DM calano di circa 300 mila euro (in incremento di circa 725 mila euro rispetto alla prechiusura, senza scorte).
Rispetto al IV CET crescono i farmaci (anche in relazione all'aumento del file F) e calano pressoché tutti i DM e gli acquisti di sangue.
Si segnala che, rispetto all'anno precedente, l'ASST nell'anno in corso subirà un incremento di costi relativi all'ossigenoterapia (pari ad una stima di oltre 800 mila euro) a seguito dell'aggiudicazione di una gara ARCA con condizioni meno favorevoli rispetto a quelle in essere, con la necessità, in assenza di integrazioni, di comprimere altri costi per rispettare i vincoli assegnati.

A BPE non vengono esposte variazioni di rimanenze, ipotizzando una stabilità di magazzini.

B.1.B) Acquisti di beni non sanitari

Descrizione dei valori e motivazioni dello scostamento

I beni non sanitari sono in calo rispetto al IV CET (-136 mila euro), in particolare per combustibili e materiali di manutenzione. Crescono invece gli alimentari per la presenza, presso l'Ospedale di Angera, della mensa interna (rispetto alla prechiusura c'è in incremento di circa 129 mila euro, senza considerare le scorte, concentrati nei prodotti alimentari).

A BPE non vengono esposte variazioni di rimanenze, ipotizzando una stabilità di magazzini.

B.2.A) Acquisti di servizi sanitari

Descrizione dei valori e motivazioni dello scostamento

RLS C.R.I.B.A.

I servizi sanitari sono in decremento rispetto al IV CET (circa 450 mila euro), in particolare per effetto delle consulenze sanitarie da terzi (circa - 582 mila euro; il valore è stato ridimensionato rispetto alla v1), e per l'incremento in particolare delle prestazioni sanitarie da enti del SSR e per servizi sanitari in service e da terzi.

Sono attivi in Azienda n. 15 contratti con Agenzie di lavoro interinale di cui:
- n. 10 infermieri (da luglio ad ottobre 2019), necessari per far fronte ad inderogabili esigenze di servizio, nelle more dell'espletamento del concorso pubblico per titoli ed esami per l'assunzione di operatori di tale profilo, le cui operazioni si sono concluse alla fine del mese di luglio 2019.
Il numero di contratti per prestazioni di lavoro interinale rispetta pienamente il limite percentuale previsto dall'art. 57 c.3 del CCNL Comparto Sanità sottoscritto in data 21.05.2018.

Servizi sanitari appaltati o in "service" da terzi

Descrizione dei valori e motivazioni dello scostamento

I servizi in service riguardano il RIS PACS di Angera, a carico di questa ASST dal mese di gennaio con il trasferimento dell'Ospedale.

B.2.B.1) Servizi non sanitari

Descrizione dei valori e motivazioni dello scostamento

I servizi non sanitari subiscono una flessione, sia rispetto al IV CET sia alla prechiusura (di oltre 500 mila euro).
In particolare calano la pulizia e la lavanderia (come attese derivanti dall'aggiudicazione delle nuove gare, sebbene siano presenti ricorsi che potrebbero fare slittare i benefici derivanti). Sono invece in incremento le utenze e le assicurazioni (anche per effetto dell'assorbimento dell'Ospedale di Angera).

Nel decreto n. 11221/2019, il valore dei beni e servizi è stato incrementato di 180 mila euro espressamente destinati alle pulizie a seguito del posticipo dell'entrata in vigore del nuovo contratto.

Nella versione attuale, sono state apportate le modifiche segnalate in sede di analisi della versione 1, variando il valore dei premi assicurativi RCT che erano stati incrementati per tenere conto del presidio di Angera.

Altri servizi non sanitari acquistati in "Service"

Descrizione dei valori e motivazioni dello scostamento

Altri servizi non sanitari

Descrizione dei valori e motivazioni dello scostamento

Sono in crescita anche per effetto dell'inclusione dell'Ospedale di Angera. Cresce il costo per il ritiro valori presso i CUP, il contact center per la cronicità e gli altri servizi tecnici.

B.2.B.2) Consulenze, Collaborazioni, Interinale e altre prestazioni di lavoro non sanitarie

Descrizione dei valori e motivazioni dello scostamento

La voce, conformemente alle indicazioni ricevute, è in flessione, sia rispetto al IV CET sia rispetto al preconsuntivo.

RLS C.R.I.B.A.

Sono in calo le consulenze tecniche e quelle legali.

Sono attivi in Azienda n. 15 contratti con Agenzie di lavoro interinale di cui:
- n. 5 per operatori dell'area amministrativa n.4 dei quali necessari per far fronte alle esigenze di front office e di alcuni uffici centrali nelle more dell'espletamento del concorso pubblico per titoli ed esami per la copertura di posti di Assistente Amministrativo e n.1 che svolge l'attività di mediatore culturale.
Nel mese di marzo 2019 sono cessati n. 3 incarichi per posti di Collaboratore Professionale Sanitario – Ostetrica e nel corrente mese di settembre sono cessati n. 3 incarichi di operatori dell'area sanitaria.
Il numero di contratti per prestazioni di lavoro interinale rispetta pienamente il limite percentuale previsto dall'art. 57 c.3 del CCNL Comparto Sanità sottoscritto in data 21.05.2018.

B.2.B.3) Formazione (esternalizzata e non)

Descrizione dei valori e motivazioni dello scostamento

La formazione è sostanzialmente in linea con il IV CET e con la prechiusura e si basa sul piano di formazione aziendale.

B.3) Manutenzione e riparazione (ordinaria esternalizzata)

Descrizione dei valori e motivazioni dello scostamento

Le manutenzioni sono in incremento sia rispetto al IV CET sia rispetto alla prechiusura. La crescita è rilevabile soprattutto per gli impianti e le attrezzature ed è da ricollegare alle esigenze, segnalate dal servizio preposto, di manutenzione di beni ormai datati.

B.4) Godimento di beni di terzi

Descrizione dei valori e motivazioni dello scostamento

La voce è in flessione rispetto al IV CET, ma in crescita rispetto al preconsuntivo, in particolare nei canoni di noleggio sanitari. Si ricollega alle considerazioni svolte a proposito delle manutenzioni in merito all'età delle tecnologie e all'esistenza di contratti di questo tipo presso l'Ospedale di Angera.

ASSTIC05 – AMMORTAMENTI (al netto dei capitalizzati)

Descrizione dei valori e delle motivazioni dello scostamento

Viene esposto il valore del decreto n. 3838/2019 (confermato nei decreti n. 11221/2019 e 12995/2019).

ASSTIC06 – ALTRI COSTI

Assistenza medico specialistica convenzionata interna (SUMAI)

Descrizione dei valori e delle motivazioni dello scostamento

Gli altri costi derivano complessivamente dal decreto n. 3838/2019 (confermati nei decreti n. 11221/2019 e 12995/2019) e sono in flessione sia rispetto al IV CET sia rispetto al preconsuntivo.
In particolare la voce SUMAI è in incremento, sia rispetto al IV CET sia rispetto al preconsuntivo, per il maggiore ricorso che si intende fare a questa forma di collaborazione.

N.S.C.R.I.B.A.

Trasporti sanitari per emergenza da pubblico e da privato

Descrizione dei valori e delle motivazioni dello scostamento

Servizi di consulenza sanitaria in area pagamento (art. 55 c.2 CCNL)

Descrizione dei valori e delle motivazioni dello scostamento

Il valore dell'area a pagamento è in flessione (sia rispetto al IV CET sia rispetto al preconsuntivo) poiché vi è l'intenzione di un minore ricorso a questa tipologia di servizio.

Altri costi

Descrizione dei valori e delle motivazioni dello scostamento

Rispetto al IV CET sono in calo imposte e tasse e le sanzioni verso ATS (non esposte in sede di BPE).

Non viene esposto, inoltre, il valore della svalutazione crediti, non compreso nell'assegnazione.

ASSTIC07 – ACCANTONAMENTI DELL'ESERCIZIO

Descrizione dei valori e motivazioni dello scostamento

Gli accantonamenti dell'esercizio, secondo quanto previsto dal decreto n. 3838/2019 (e del decreto n. 11221/2019), tengono conto del valore della quota accantonamento per rischio in autoassicurazione, del premio di operosità ex SUMAI, dell'accantonamento vincolato per fondo di perequazione e legge Balduzzi. Nel corso dell'esercizio verranno valutati i fondi rischi e svalutazione crediti.

Il premio operosità è stato oggetto di nuova assegnazione con il decreto n. 12995/2019 e pertanto è stato adeguato.

Non è previsto un accantonamento ex art. 113 d.lgs. 50/2016 all'interno delle assegnazioni regionali.

ASSTIC08 – ONERI FINANZIARI E STRAORDINARI

Descrizione dei valori e motivazioni dello scostamento

Voce non alimentata nella parte oneri straordinari. Comprende invece, come da decreto di assegnazione e come per gli anni precedenti, gli interessi sul pagamento dilazionato del parcheggio multipiano.

RL S.C.R.I.B.A.

Gestione Territoriale

Descrizione dei ricavi e dei costi relativi alle linee di attività riguardanti i servizi territoriali ivi compresi i servizi socio sanitari a gestione diretta (RSA, RSD, CDD, hospice, …).

Per le gestioni dirette dei succitati servizi è richiesta la compilazione del modello CE_UdO per ASST, come specificato nelle istruzioni operative per la predisposizione del BPE 2019.

Per ciò che riguarda l'eventuale fornitura diretta di prestazioni di assistenza domiciliare integrata (A.D.I.), nonché eventuali gestioni dirette che non riguardano servizi sociosanitari per i quali sia già stato ottenuto l'accreditamento (es. CRD di Usmate nel territorio dell'ASST Vimercate), la stessa ASST dovrà fornire un dettaglio dei costi sostenuti (e degli eventuali specifici ricavi) nella nota integrativa descrittiva territoriale.

ENTRATE PROPRIE

Descrizione dei valori e motivazioni dello scostamento

Le entrate proprie, secondo quanto stabilito nel decreto di assegnazione n. 3838/2019 (confermato dai decreti n. 11221/2019 e 12995/2109), sono definite al livello del preconsuntivo 2018.

Le voci maggiormente rilevanti sono costituite dalle prestazioni verso privati (che rappresentano oltre la metà del valore) e dai ricavi per vaccinazioni in copagamento (che, insieme alle prestazioni precedenti, costituiscono l'85% del totale). Sono poi presenti ticket e altri proventi.

PRESTAZIONI SANITARIE E SOCIO SANITARIE

Descrizione dei valori e motivazioni dello scostamento

Voce non movimentata

Doppio canale ex Tip 13

Voce non movimentata

LIBERA PROFESSIONE (art. 55CCNL)

Descrizione dei valori e motivazioni dello scostamento

I ricavi da libera professione nel decreto n. 3838/2019 (e nei decreti n. 11221/2019 e 12995/2019) sono confermati al livello del preconsuntivo e si riferiscono all'area sanità pubblica.

R.L. S.C.R.I.B.A.

UTILIZZI CONTRIBUTI ESERCIZI PRECEDENTI

Descrizione dei valori e motivazioni dello scostamento

Voce non movimentata

ALTRI CONTRIBUTI DA REGIONE (al netto delle rettifiche)

Descrizione dei valori

Gli altri contributi da regione derivano dal decreto n. 3838/2019, poi modificato definitivamente con il decreto n. 12995/2019, e riguardano una sola voce, il contributo per il territorio (che passa a 35,070 milioni di euro).

ALTRI CONTRIBUTI (al netto delle rettifiche)

Descrizione dei valori

Voce non movimentata

PROVENTI FINANZIARI E STRAORDINARI

Descrizione dei valori e motivazioni dello scostamento

Voce non movimentata a preventivo

RL S.C.R.I.B.A.

PERSONALE e IRAP personale dipendente

Descrizione dei valori e motivazioni dello scostamento

L'Importo di €. 13.307.556 relativo al "territoriale" è in linea con quanto assegnato con il decreto n. 12995/2019.

LIBERA PROFESSIONE (art. 55 CCNL) + IRAP

Descrizione dei valori e motivazioni dello scostamento

I costi di libera professione sono confermati al livello del preconsuntivo, come i ricavi, e si riferiscono all'area sanità pubblica.

BENI E SERVIZI (netti)

B.1.A) Acquisti di beni sanitari

Descrizione dei valori e motivazioni dello scostamento

Il valore di beni e servizi, che deriva dal decreto di assegnazione 3838/2019 (confermato nei decreti n. 11221/2019 e n. 12995/2019), complessivamente è in flessione rispetto al IV CET, ma è pari al preconsuntivo.

Rispetto al IV CET calano i DM (in particolare CND A, dispositivi chirurgici e D, S, V). Rispetto al preconsuntivo crescono la CND A e T (85 mila).

B.1.B) Acquisti di beni non sanitari

Descrizione dei valori e motivazioni dello scostamento

I beni non sanitari sono in crescita rispetto al CET (26 mila, in particolare combustibili e altri beni).

B.2.A) Acquisti di servizi sanitari

Descrizione dei valori e motivazioni dello scostamento

I servizi sanitari che gravano su beni e servizi sono in flessione (118 mila euro) rispetto al IV CET (sono in linea con il preconsuntivo).

Servizi sanitari appaltati o in "service" da terzi

Descrizione dei valori e motivazioni dello scostamento

Il valore si riferisce al servizio di supporto alla fragilità ed è confermato rispetto al IV CET e al preconsuntivo.

RL S.C.R.I.B.A.

B.2.B.1) Servizi non sanitari

Descrizione dei valori e motivazioni dello scostamento

I servizi non sanitari sono sostanzialmente allineati al IV CET (e al preconsuntivo) e hanno come voci più rilevanti le consuete pulizie, riscaldamento e altre utenze.

Altri servizi non sanitari acquistati in "Service"

Descrizione dei valori e motivazioni dello scostamento

Altri servizi non sanitari

Descrizione dei valori e motivazioni dello scostamento

Hanno ormai un valore residuale in calo rispetto al IV CET (e uguale al preconsuntivo).

Consulenze, Collaborazioni, Interinale e altre prestazioni di lavoro non sanitarie

Descrizione dei valori e motivazioni dello scostamento

Le consulenze sono stabili rispetto al IV CET e al preconsuntivo.

Manutenzione e riparazione (ordinaria esternalizzata)

Descrizione dei valori e motivazioni dello scostamento

Le manutenzioni e riparazioni sono in incremento rispetto al IV CET ma stabili rispetto al preconsuntivo e prevalgono quelle degli immobili.

Godimento di beni di terzi

Descrizione dei valori e motivazioni dello scostamento

Anche il godimento beni di terzi è in incremento rispetto al IV CET, ma stabile rispetto al preconsuntivo. Prevalgono i canoni di noleggio sanitari e non sanitari.

INTEGRATIVA E PROTESICA

Descrizione dei valori e motivazioni dello scostamento

Il valore deriva dal decreto di assegnazione n. 3838/2019 (confermato dal decreto n. 11221/2019 e dal decreto n. 12995/2109), è in incremento rispetto al IV CET (115 mila euro) e in calo rispetto al preconsuntivo 2018 (-871 mila euro).

AMMORTAMENTI (al netto dei capitalizzati)

R.E.S.C.R.I.B.A.

Descrizione dei valori e delle motivazioni dello scostamento

Il valore deriva dal decreto di assegnazione n. 3838/2019 (confermata dai decreti n. 11221/2019 e 12995/2019).

ALTRI COSTI

Assistenza medico specialistica convenzionata interna (SUMAI)

Descrizione dei valori e delle motivazioni dello scostamento

Viene confermato il valore riferito alla voce, in analogia al IV CET e alla prechiusura 2018 (decreto n. 12995/2109).

Trasporti sanitari da pubblico e da privato

Descrizione dei valori e delle motivazioni dello scostamento

Servizi di consulenza sanitaria in area pagamento (art. 55 c.2 CCNL)

Descrizione dei valori e delle motivazioni dello scostamento

Altri costi

Descrizione dei valori e delle motivazioni dello scostamento

Gli altri costi comprendono imposte e tasse in misura analoga al IV CET e alla prechiusura 2018.

ACCANTONAMENTI DELL'ESERCIZIO

Descrizione dei valori e motivazioni dello scostamento

Gli accantonamenti riguardano la perequazione e gli accantonamenti derivanti dalla L. Balduzzi riferiti all'attività libero professionale e sono sostanzialmente in linea con il IV CET.

ONERI FINANZIARI E STRAORDINARI

Descrizione dei valori e motivazioni dello scostamento

RL S.C.R.I.B.A.

Sistema Socio Sanitario
Regione Lombardia
ASST Sette Laghi

NOTA INTEGRATIVA DESCRITTIVA

Emergenza 118

BILANCIO PREVENTIVO 2019

Azienda Socio Sanitaria Territoriale dei Sette Laghi

Codice azienda

710

Regione Lombardia

Settembre 2019

Sistema Sanitario Regione Lombardia

RLS.C.R.I.B.A.

Sommario

1. Criteri generali 3
2. Criteri di valutazione adottati per la redazione del BPE 2019 3
3. Ricavi 4

ASSTIR01 – DRG 4
ASSTIR02 – FUNZIONI NON TARIFFATE 4
ASSTIR03 – AMBULATORIALE 4
ASSTIR04 – NEUROPSICHIATRIA 4
ASSTIR05 – SCREENING 4
ASSTIR06 – ENTRATE PROPRIE 4
ASSTIR07 – LIBERA PROFESSIONE (art. 55CCNL) 4
ASSTIR08 – PSICHIATRIA 4
ASSTIR09 – FILE F 5
ASSTIR10 – UTILIZZI CONTRIBUTI ESERCIZI PRECEDENTI 5
ASSTIR11 – ALTRI CONTRIBUTI DA REGIONE (al netto delle rettifiche) 5
ASSTIR12 – ALTRI CONTRIBUTI (al netto delle rettifiche) 5
ASSTIR13 – PROVENTI FINANZIARI E STRAORDINARI 5
ASSTIR14 – CONTRIBUTO PSSR 5
ASSTIR15 – PRESTAZIONI SANITARIE 5

4. Costi 6

ASSTIC01 – PERSONALE e ASSTIC02 – IRAP personale dipendente 6
ASSTIC03 – LIBERA PROFESSIONE (art. 55 CCNL) + IRAP 6
ASSTIC04 – BENI E SERVIZI (netti) 6
ASSTIC05 – AMMORTAMENTI (al netto dei capitalizzati) 6
ASSTIC06 – ALTRI COSTI 7
ASSTIC07 – ACCANTONAMENTI DELL'ESERCIZIO 7
ASSTIC08 – ONERI FINANZIARI E STRAORDINARI 7

R.L.S.C.R.I.B.A.

1. Criteri generali

Il Bilancio Preventivo economico 2019 è costituito dai seguenti documenti:

- ATTO DI APPROVAZIONE DEL BILANCIO PREVENTIVO;
- BILANCIO;
- NOTA INTEGRATIVA DESCRITTIVA GESTIONE SANITARIA E TERRITORIALE;
- NOTA INTEGRATIVA DESCRITTIVA EMERGENZA URGENZA 118;
- RELAZIONE DEL DIRETTORE GENERALE;
- SCHEMA DI DETTAGLIO CONTRIBUTI VINCOLATI;
- TABELLA DETTAGLIO ALTRE PRESTAZIONI;
- MODELLO A: DETTAGLIO COSTI DEL PERSONALE;
- TABELLA STRANIERI STP;
- RENDICONTAZIONE INDENNIZZI EX LEGGE 210/92;
- TABELLA DI DETTAGLIO ACCANTONAMENTI;
- TABELLA DETTAGLIO ONERI E PROVENTI STRAORDINARI;
- PIANO DEGLI INVESTIMENTI;
- RELAZIONE PIANO INVESTIMENTI;
- MODELLO UDO ASST

Il Bilancio Preventivo economico 2019 è stato predisposto secondo le indicazioni regionali contenute nel decreto n. 3838 del 21.3.2019, nel decreto regionale n. 11221 del 30.7.2019 e nel decreto n. 12995 del 13.9.2019.
I valori iscritti nel Bilancio Preventivo economico 2019 si riferiscono ai valori dei flussi regionali di attività e alla stima effettuata sulla base dei valori di prechiusura al IV CET 2018, nonché agli obiettivi e ai criteri determinati nelle disposizioni di cui alla DGR XI/1046 del 17.12.2018.
Nella redazione del Bilancio Preventivo economico 2019 si è tenuto conto delle disposizioni di cui alla DGR XI/1046 del 17.12.2018 "Determinazioni in ordine alla gestione del servizio socio sanitario regionale per l'esercizio 2019".

2. Criteri di valutazione adottati per la redazione del BPE 2019

Il Bilancio Preventivo economico annuale è lo strumento di programmazione finanziaria ed economica dell'azienda sanitaria. Pertanto, sulla base di quanto disposto dall'art. 25 del DLgs 118/2011, si forniscono i criteri utilizzati per la redazione del documento previsionale, in coerenza con gli atti di programmazione regionale e aziendale.

R.L.S.C.R.I.B.A.

3. Ricavi

ASSTIR01 – DRG

Descrizione dei valori e motivazioni dello scostamento

Voce non movimentata

ASSTIR02 – FUNZIONI NON TARIFFATE

Voce non movimentata

ASSTIR03 – AMBULATORIALE

Descrizione dei valori e motivazioni dello scostamento

Voce non movimentata

ASSTIR04 – NEUROPSICHIATRIA

Descrizione dei valori e motivazioni dello scostamento

Voce non movimentata

ASSTIR05 – SCREENING

Descrizione dei valori e motivazioni dello scostamento

Voce non movimentata

ASSTIR06 – ENTRATE PROPRIE

Entrate proprie

Descrizione dei valori e motivazioni dello scostamento

Voce non movimentata

ASSTIR07 – LIBERA PROFESSIONE (art. 55CCNL)

Descrizione dei valori e motivazioni dello scostamento

Voce non movimentata

ASSTIR08 – PSICHIATRIA

Descrizione dei valori e motivazioni dello scostamento

R.L.S.C.R.I.B.A.

Voce non movimentata

ASSTIR09 – FILE F

Descrizione dei valori e motivazioni dello scostamento

Voce non movimentata

ASSTIR10 – UTILIZZI CONTRIBUTI ESERCIZI PRECEDENTI

Descrizione dei valori e motivazioni dello scostamento

Voce non movimentata

ASSTIR11 – ALTRI CONTRIBUTI DA REGIONE (al netto delle rettifiche)

Descrizione dei valori

Voce non movimentata

ASSTIR12 – ALTRI CONTRIBUTI (al netto delle rettifiche)

Descrizione dei valori

Gli altri contributi comprendono l'importo definito nella nota AREU n. 2670 del 15.3.2019 e nel decreto XI/3838 del 21.3.2019 (confermato dal decreto n. 11221/2019) di assegnazione relativa all'AREU per il 2019, in misura superiore all'assegnazione 2018.

ASSTIR13 – PROVENTI FINANZIARI E STRAORDINARI

Descrizione dei valori e motivazioni dello scostamento

Non sono previsti proventi finanziari e straordinari

ASSTIR14 – CONTRIBUTO PSSR

Voce non movimentata

ASSTIR15 – PRESTAZIONI SANITARIE

Descrizione dei valori e motivazioni dello scostamento

Voce non movimentata

R.L. S.C.R.I.B.A.

4. Costi

ASSTIC01 – PERSONALE e ASSTIC02 – IRAP personale dipendente

Descrizione dei valori e motivazioni dello scostamento

Il costo del personale rappresenta la seconda voce più significativa del rapporto con AREU. Deriva dal decreto di assegnazione citato e dalla nota di assegnazione AREU, include le RAR, l'effetto trascinamento del rinnovo CCNL 2016-2018 (anno 2019) e l'indennità di vacanza contrattuale.
Si riferisce al personale assegnato all'attività svolta da AREU e al sistema premiante e non comprende il costo del personale a tempo indeterminato ex ESACRI inserito nel sezionale sanitario secondo le indicazioni regionali e della nota AREU citata.

Osservazioni al BPE 2019 v1

L'importo esposto relativo alla "Retribuzione ore Servizio 118" (c.d. premiante):
- per il personale del comparto risulta coerente con quanto assegnato
- per la dirigenza medica è stato rettificato e allineato.
Secondo quanto autorizzato con nota del Direttore Generale AREU in data 07-08-2019 acquisita agli atti il 07.08.2019 protocollo n. 48704 si provvederà a rendicontare a consuntivo gli importi effettivamente erogati per l'istituto in questione.

ASSTIC03 – LIBERA PROFESSIONE (art. 55 CCNL) + IRAP

Descrizione dei valori e motivazioni dello scostamento

Voce non movimentata

ASSTIC04 – BENI E SERVIZI (netti)

Descrizione dei valori e motivazioni dello scostamento

La suddivisione dei costi ha tenuto conto della nota AREU citata che registra modesto decremento rispetto al preconsuntivo 2018 (8 mila euro).

E' evidenziato un modesto consumo di farmaci, di dispositivi medici, di materiale di pulizia e convivenza in genere, carburanti, cancelleria e materiali di manutenzione; sono presenti servizi relativi a manutenzioni, lavanderia, pulizia, altri servizi non sanitari, utenze telefoniche (telefonia mobile), elettricità, noleggi, funzionali allo svolgimento dell'attività in oggetto.

Sono stati previsti 50 mila euro per la manutenzione su immobili per la sistemazione della postazione MSA2.

ASSTIC05 – AMMORTAMENTI (al netto dei capitalizzati)

Descrizione dei valori e delle motivazioni dello scostamento

La voce ammortamenti ha una modesta valorizzazione.

R.L.S.C.R.I.B.A.

ASSTIC06 – ALTRI COSTI

Descrizione dei valori e delle motivazioni dello scostamento

La voce comprende l'importo più rilevante relativo al servizio 118. Ci si riferisce al servizio di trasporto sanitario, secondo quanto previsto dall'assegnazione AREU, è in incremento rispetto all'anno precedente.

Tale incremento, come da nota indicata, è stato determinato da uno spostamento di alcune postazioni che nel corso dell'anno 2018 sono passate da Attività Continuativa ad Attività Aggiuntiva.

ASSTIC07 – ACCANTONAMENTI DELL'ESERCIZIO

Descrizione dei valori e motivazioni dello scostamento

Voce non movimentata

ASSTIC08 – ONERI FINANZIARI E STRAORDINARI

Descrizione dei valori e motivazioni dello scostamento

Voce non movimentata

RLS.C.R.I.B.A.

Sistema Socio Sanitario
Regione Lombardia
ASST Sette Laghi

RELAZIONE DEL DIRETTORE GENERALE

BILANCIO PREVENTIVO 2019

Azienda Socio Sanitaria Territoriale dei Sette Laghi
Codice azienda
710

Regione Lombardia

Settembre 2019

Sistema Sanitario Regione Lombardia

RL S.C.R.I.B.A.

Sommario

1. Generalità sull'organizzazione dell'Azienda 3

2. Generalità sulla struttura e sull'organizzazione dei servizi 12

2.1 Assistenza ospedaliera 14

2.2 Ricerca (solo per gli IRCCS) 19

2.3 Territoriale (solo per ASST) 20

3 Gestione organizzativa e strategica dell'esercizio 22

4 Il sistema degli acquisti – area contratti 27

5 La gestione economico-finanziaria dell'Azienda 32

6 Il bilancio dell'anno 2019 34

RLS.C.R.I.B.A.

Modello ASST-IRCCS
Relazione del Direttore Generale

La presente relazione del Direttore Generale, che correda il bilancio di previsione 2019 è stata redatta facendo riferimento alle disposizioni del D.Lgs. 118/11, ovvero facendo riferimento al Codice Civile e ai Principi Contabili Nazionali (OIC), fatto salvo quanto differentemente previsto dallo stesso D.Lgs. 118/11.
La presente relazione, in particolare, contiene tutte le informazioni minimali richieste dal D.Lgs. 118/2011. Fornisce inoltre tutte le informazioni supplementari, anche se non specificamente richieste da disposizioni di legge, ritenute necessarie a dare una rappresentazione esaustiva della gestione sanitaria ed economico-finanziaria dell'esercizio 2019, evidenziando i collegamenti con gli atti di programmazione regionale e aziendale.

1. Generalità sull'organizzazione dell'Azienda

Denominazione e costituzione dell'Azienda, mission, struttura/modello organizzativo nelle more dell'adozione del POAS

L'Azienda Socio Sanitaria Sette Laghi è parte del Sistema Socio-Sanitario Regionale, nell'ambito della quale esercita le proprie funzioni di prevenzione, diagnosi, cura, riabilitazione e presa in carico, con la finalità primaria di contribuire al miglioramento dello stato di salute della popolazione.
L'attuale assetto organizzativo dell'Azienda deriva dalla riorganizzazione del Sistema Socio-Sanitario Lombardo conseguente all'approvazione della L.R. n. 23 dell'11 agosto 2015; l'Azienda si è costituita formalmente con D.G.R. 10/12/2015, n. X/4481 con sede legale in Viale Borri n.57 a Varese.
Le aziende di origine dell'ASST dei Sette Laghi sono l'A.O. Ospedale di Circolo e Fondazione Macchi di Varese, l'A.O. Ospedale di Circolo di Busto Arsizio, l'A.O. Sant'Antonio Abate di Gallarate e l'ASL della provincia di Varese.
L'Azienda eroga i servizi sanitari e sociosanitari attraverso un'articolata rete di Presidi Ospedalieri, strutture ambulatoriali e distrettuali, destinati a rispondere in prima istanza localmente ai fabbisogni del territorio afferente agli ambiti di Arcisate, Azzate, Cittiglio, Luino, Sesto Calende, Tradate, Varese, ma ha un'apertura regionale e sovraregionale.
L'ASST di Varese eroga le proprie prestazioni sanitarie attraverso strutture ospedaliere, ambulatori e strutture psichiatriche territoriali anche residenziali.
L'attività di ricovero, è garantita in 6 Ospedali:

- Ospedale di Circolo e Fondazione Macchi
- Ospedale Filippo Del Ponte
- Ospedale di Cuasso al Monte
- Ospedale Causa Pia Luvini di Cittiglio
- Ospedale Luini Confalonieri di Luino.
- Ospedale di Circolo Galmarini di Tradate
- Ospedale Carlo Ondoli di Angera.

R.L.S.C.R.I.B.A.

710 – Azienda Socio Sanitaria Territoriale dei Sette Laghi

A seguito della costituzione dell'ASST Sette Laghi, i Poliambulatori sono passati da 8 a 10, di cui 6 ubicati presso gli stabilimenti ospedalieri, 1 in viale Monte Rosa a Varese e 3 nei comuni di Arcisate, Gavirate, Sesto Calende.
Vi sono, inoltre, Ambulatori specialistici territoriali presso i comuni di Azzate, Comerio, Gazzada, Lavena Ponte Tresa e Viggiù. Inoltre, l'Azienda Socio Sanitaria Territoriale dei Sette Laghi dispone di due unità operative di Psichiatria e di strutture psichiatriche territoriali, funzionalmente aggregate nel Dipartimento di Salute Mentale e della Dipendenze

È presente anche un'unità operativa di Neuropsichiatria infantile, con strutture territoriali, inserita nell'ambito del Dipartimento materno infantile.

Le sedi territoriali sono le seguenti:
Arcisate, Via Campi Maggiori, 23
Arcisate, Via Matteotti, 20
Azzate, Via Acquadro, 6
Besozzo, Via Pergolesi, 26
Gavirate, Viale Ticino, 33
Gazzada Schianno, Via Roma, 18
Lavena Ponte Tresa, Via Argine Dovrana, 12
Laveno Mombello, Via Ceretti, 8
Luino, Via Verdi, 6
Malnate, Piazza Libertà, 1
Sesto Calende, Largo C. Dell'Acqua, 1
Sesto Calende, Via Montrucco, 10
Tradate, Via Gradisca, 16
Varese, viale Monterosa, 28
Varese, Viale O. Rossi, 9.

Le strutture della ex ASL afferite sono articolate, a seguito dell'approvazione del POAS 2016-18, in 3 Aree Territoriali: Area Territoriale Varese, Area Territoriale Montana e Area Territoriale Sud.
Nelle Aree Territoriali sono presenti 8 Consultori e 4 SERD.
Le principali attività svolte a livello delle aree territoriali riguardano l'assistenza farmaceutica, dietetica e protesica, l'ADI, le vaccinazioni, la profilassi delle malattie infettive, l'attività certificativa, gli interventi per la famiglia e le attività di prevenzione e cura delle dipendenze, oltre alle attività di specialistica ambulatoriale, nelle sedi nelle quali viene erogata anche questa attività.

L'ASST dei Sette Laghi è titolare del Servizio di Assistenza Protesica Unificato (SUPI) ed esercita un ruolo di ASST Capofila in collaborazione con l'ASST della Valle Olona. Nel modello unificato l'ASST dei Sette Laghi svolge l'attività di Centro Amministrativo-Contabile per l'ASST Valle Olona, la quale continuerà a svolgere le attività sanitarie/amministrative di propria pertinenza.

R.L.S.C.R.I.B.A.

710 – Azienda Socio Sanitaria Territoriale dei Sette Laghi

L'Azienda Ospedaliera Ospedale di Circolo e Fondazione Macchi, da cui in gran parte deriva la nuova ASST, ha avuto la natura di Polo Universitario da ultimo riconosciuta con D.G.R. della Lombardia n. 46798/99, grazie alla presenza della Facoltà di Medicina e Chirurgia dell'Università degli Studi dell'Insubria che articola la sua offerta formativa nel corso di laurea di Medicina e Chirurgia, nel corso di laurea di Odontoiatria, nei corsi di laurea triennali e nelle scuole di specializzazione.

Modello organizzativo

Il modello organizzativo deriva dal POAS attualmente in vigore e che sarà oggetto di prossima revisione.

Relazioni

La realizzazione dei principi dettati dalla L.R. 23/2015 ha spinto verso l'approntamento di un nuovo modello che, accanto alla tradizionale relazione univoca organizzativa verticale, vede la significativa presenza di relazioni funzionali trasversali alle diverse componenti di area sanitaria, socio sanitaria e amministrativa. Questa molteplicità di relazioni si è resa necessaria per garantire un costante raccordo tra gli ambiti di responsabilità delle direzioni aziendali (generale, sanitaria, socio sanitaria ed amministrativa) e per realizzare la piena integrazione delle conoscenze, delle risorse umane, delle risorse strumentali, della logistica e delle risorse economiche finalizzate al nuovo modello socio sanitario.

Inoltre, si è ritenuto di favorire forme di integrazione con la ASST Valle Olona, a ASST Lariana e con la Agenzia di Tutela della Salute su specifiche tematiche di interesse extraterritoriale. Ci si riferisce ai Dipartimenti interaziendali e alle specifiche previsioni di creazione di momenti di coordinamento della ATS su temi specifici.

Dipartimenti e Strutture

Sono stati adottati i seguenti criteri per la revisione delle Strutture all'interno del nuovo POAS:

- Razionalizzazione delle Strutture organizzative: è stata effettuata in una logica dipartimentale e puntando sul modello di Hub and Spoke di valorizzazione delle realtà presenti nel vasto territorio di riferimento della ASST (ambiti privilegiati di riferimento: laboratori, radiologie, chirurgie, ginecologie, ortopedie, ecc). Si sottolinea al riguardo il forte intervento realizzato riguardante le SC e delle SSD/SS esistenti, considerata l'esiguità delle strutture complesse e semplici trasferite con la riforma, tra l'altro, pressoché tutte coperte;
- Riorganizzazione: la spinta verso la riorganizzazione per realizzare il nuovo modello di ASST, unitamente alla venuta a compimento del progetto di sviluppo delle competenze e professionalità aziendali mediante sviluppo dei "privilegi" declinati all'interno del programma della qualità secondo gli standard della Joint Commission, ha portato a significativi mutamenti, in particolare nelle strutture semplici;
- Spostamento di attività ospedaliere dal ricovero ad altri setting assistenziali e il proseguimento dell'attività di strutturazione delle reti di patologia, delle reti dei laboratori e dei percorsi di continuità diagnostici e terapeutici tra ospedale e territorio.

E' stato inoltre previsto, come si vedrà, di costituire 3 dipartimenti sovraziendali (Medicina Trasfusionale ed Ematologia, Oncologico e Cure Palliative).

E' stata inoltre costituita la direzione assistenziale e delle professioni sanitarie e sociali (DAPSS). La DAPSS. costituisce l'evoluzione aziendale del SITRA. Essa è una struttura complessa, titolare di indirizzo,

R.L.S.C.R.I.B.A.

direzione, organizzazione e coordinamento del personale: infermieristico, ostetrico, tecnico-sanitario, riabilitativo, sociale, di prevenzione, di supporto operante nell'ASST.

Funzioni interaziendali

La L.R. n. 23/2015 al fine di integrare attività a valenza trasversale di interesse comune alle ATS e ASST introduce anche per il settore amministrativo e per le funzioni di supporto, forme di indirizzo e coordinamento.

La ASST dei Sette Laghi aderisce al modello di integrazione di funzioni interaziendali delineato dalla ATS dell'Insubria, anche attraverso appositi gruppi interaziendali, in particolare relativamente a

- reclutamento del personale;
- formazione del personale;
- programmazione delle attività di acquisto, fermo restando quanto stabilito da Regione Lombardia in tema di coordinamento attualmente in capo alle unioni formali di acquisto/consorzi;
- logistica dei beni (dispositivi medici, farmaci, etc…);
- sistemi Informativi Aziendali, in particolare in una logica di sviluppo del Sistema Informativo Regionale e di raccordo tra Aziende nel recepimento a livello locale delle strategie di sviluppo regionali.

In ambito sociosanitario, l'azienda partecipa al Tavolo Permanente di Programmazione Integrata costituito dalla Direzione Sociosanitaria della ATS al quale partecipano anche le altre ASST del territorio. Tra le principali finalità del tavolo si evidenziano:

- azione di regia complessiva degli interventi, al fine di creare percorsi interventi omogenei sul territorio;
- perfezionamento di offerta che risponda in modo integrato ai bisogni complessivi dell'utenza,
- eliminazione della discontinuità tra ospedale e territorio, favorendo sinergie tra operatori di diversi servizi, anche attraverso momenti di confronto e di scambio tra i diversi professionisti della rete.
- Per garantire ai cittadini una presa in carico reale e continuativa, nelle diverse fasi del percorso assistenziale, l'ASST partecipa inoltre a tavoli di confronto sulle tematiche
    - valutazione multidimensionale;
    - assistenza domiciliare integrate;
    - attuazione misure ed azioni innovative ex DGR 116/13.

L'ASST Sette Laghi partecipa inoltre ai Comitati per la Medicina generale e per Pediatri di famiglia promossi da ATS Insubria.

Strumenti aziendali di organizzazione

La ASST dei Sette Laghi promuove e valorizza l'esistenza di sistemi aziendali che, in una logica di rete, sono caratterizzati dal lavoro comune di equipe e di raggruppamenti multiprofessionali. Rientrano in tali tipologie

- i sistemi di accesso alle prestazioni;
- il sistema di programmazione e controllo di gestione;
- il sistema di qualità e rischio clinico
- i sistemi informativi aziendali.

R.L.S.C.R.I.B.A.

710 – Azienda Socio Sanitaria Territoriale dei Sette Laghi

La struttura organizzativa

Direzione Generale e Dipartimento Degli Staff Al Direttore Generale

L'azienda ha ritenuto di prevedere l'istituzione di un Dipartimento chiamato Dipartimento degli Staff al Direttore Generale con il ruolo di interfaccia e di facilitatore tra il Direttore Generale e le altre strutture.
Afferiscono al Direttore Generale le Strutture si seguito indicate:

- Ingegneria clinica,
- Sistemi Informativi Aziendali,
- Qualità Appropriatezza Accreditamento e Rischio clinico,
- Sistemi d'Accesso e libera professione,
- URP e Comunicazione,
- Funzione Investimenti,
- Anticorruzione, trasparenza e audit
- Servizio Prevenzione e Protezione
- Avvocatura aziendale

Direttore Sanitario

Il governo clinico rappresenta una delle linee del governo aziendale ed è strumento per lo sviluppo e la gestione dei processi sanitari e per la valutazione della qualità complessiva delle prestazioni erogate.
La direzione sanitaria vede l'afferenza delle seguenti strutture:

- Fisica Sanitaria,
- Direzioni Mediche,
- Farmacia,
- Medicina Legale,
- Direzione Assistenziale e Delle Professioni Sanitarie e Sociali (Dapss)
- Funzione Gestione Operativa
- Coordinamento sanitario strutture ambulatoriali

Direttore Sociosanitario

E' stata operata una scelta forte di governo delle attività collegate ai temi di maggior impatto sulla riforma, prevedendo una maggiore responsabilizzazione dei relativi titolari. L'azienda ha ritenuto di istituire il "Dipartimento Socio Sanitario e delle cronicità" con il ruolo di interfaccia funzionale tra il Direttore Sociosanitario e le Strutture che afferiscono direttamente, oltre che con tutte le realtà ospedaliere per quanto attiene alla cronicità.
Al fine di assicurare le prestazioni capillarmente a livello territoriale si istituiscono tre Strutture Complesse di Area Territoriale (AT):

- Struttura Complessa Area Territoriale Montana comprendente gli ambiti territoriali di Arcisate Cittiglio e Luino;
- Struttura Complessa Area Territoriale SUD comprendente gli ambiti territoriali di Sesto Calende e Tradate;
- Struttura Complessa Area Territoriale Varese .

L'organizzazione interna della AT è caratterizzata dall'integrazione fra le diverse attività erogate:

- Area socio-assistenziale della valutazione multidimensionale dei bisogni delle persone fragili

R.I.S.C.R.I.B.A.

- Area della Salute Pubblica e Preventiva
- Area della Medicina Legale territoriale
- Area Consultoriale: il Consultorio è un servizio territoriale accreditato, ad alta integrazione sociosanitaria a sostegno della famiglia, del singolo, della coppia, della donna e del bambino; è una struttura territoriale di primo ascolto e di primo intervento volto a raccogliere la domanda del bisogno allo scopo di fornire risposte utili e qualificate.

E' altresì presente la Struttura complessa Assistenza protesica al fine di garantire un'efficace, efficiente, appropriata ed economica integrazione delle attività di erogazione dei servizi del SSL. La struttura ha una funzione di coordinamento delle attività erogate da tutti i soggetti pubblici e privati nell'ambito del territorio ex ASL della Provincia di Varese, esercitando un ruolo di ASST Capofila nella collaborazione con l'ASST Valle Olona all'interno del "Servizio Unificato di Assistenza Protesica e Integrativa".

Direttore Amministrativo

La direzione Amministrativa aggrega le Strutture Complesse garantendo l'interrelazione tra il supporto amministrativo e tutte le altre componenti organizzative aziendali.

La direzione amministrativa persegue un coordinamento unitario e centralizzato per fornire alla direzione strategica gli strumenti necessari al governo e alla gestione in una logica di trasversalità tra polo ospedaliero e polo territoriale.

Ne fanno parte le strutture

- Programmazione e Controllo di Gestione;
- Risorse Economico Finanziarie;
- Gestione Tecnico Patrimoniale Varese e Gestione Tecnico Patrimoniale Verbano;
- Risorse Umane;
- Approvvigionamenti
- Affari Generali e Legali.

L'organizzazione dipartimentale

L'organizzazione è di tipo dipartimentale, come di seguito viene illustrato.

Dipartimenti Gestionali

Dipartimento dei servizi
Dipartimento di Medicina interna
Dipartimento di Emergenza e Urgenza
Dipartimento di Chirurgia
Dipartimento Donna e Bambino
Dipartimento delle Medicine specialistiche
Dipartimento delle Chirurgie specialistiche
Dipartimento di Anestesia e Rianimazione
Dipartimento cardiovascolare
Dipartimento di Salute Mentale e delle Dipendenze (DSMD)

Dipartimenti Funzionali

R.L. S.C.R.I.B.A.

Dipartimento Socio Sanitario e delle Cronicità.
Dipartimento RIMI: Rete Integrata Materno Infantile.
Dipartimento degli Staff al Direttore Generale
Dipartimento oncologico
Dipartimento dei trapianti

Dipartimenti Interaziendali
Dipartimento di Medicina Trasfusionale ed Ematologia Interaziendale.
Dipartimento Interaziendale Cure Palliative (DCP)
Dipartimento Interaziendale Oncologico (DipO)
Al fine di favorire la collaborazione tra gli enti, e per una uniformità delle prestazioni erogate, sono stati creati dei dipartimenti funzionali interaziendali derivanti dall'aggregazione di strutture appartenenti ad enti diversi con riferimento alla gestione integrata di attività. Pertanto, l'ASST dei Sette Laghi unitamente alla ASST Valle Olona ed alla ASST Lariana, in accordo con la ATS dell'insubria, ha previsto l'istituzione dei dipartimenti interaziendali di seguito elencati in cui vengono esplicitati i ruoli di capofila e di associati (la ASST è capofila nel DMTE). Inoltre, su indicazione di AREU, è stata prevista la partecipazione della ASST dei Sette Laghi al dipartimento regionale di Emergenza Urgenza Extraospedaliera attraverso la SSD "AAT di Varese".

***Mission* e obiettivi aziendali**
La ASST Sette Laghi si pone come punto di riferimento nel proprio territorio per l'erogazione di prestazioni socio sanitarie secondo i criteri di appropriatezza, qualità, efficacia e affidabilità. Tale attività è volta a garantire la continuità di presa in carico della persona nel proprio contesto di vita, anche attraverso articolazioni organizzative a rete e modelli integrati tra ospedale e territorio, al fine di tutelare e promuovere la salute fisica e mentale. Le reti sono finalizzate a tutelare il benessere di tutti i componenti della famiglia, anche in presenza di problematiche assistenziali derivanti da non autosufficienza e da patologie cronico-degenerative
Fermo restando il principio della libera scelta da parte del cittadino e in attuazione del principio di sussidiarietà orizzontale la ASST riconosce il ruolo della famiglia, delle reti sociali, e degli enti del terzo settore, quali componenti essenziali per lo sviluppo e la coesione territoriale e assicurando un coinvolgimento degli stessi nell'erogazione dei servizi e delle prestazioni.

La strategia dell'Azienda è fortemente indirizzata alla promozione della salute, alla cura della malattia e alla soddisfazione dei bisogni di salute dei cittadini. In particolare sono state identificate le seguenti linee prioritarie di indirizzo coerentemente con i valori di riferimento dell'Azienda:

- essere punto di riferimento nel proprio territorio realizzando ed implementando gli strumenti di integrazione per l'erogazione di prestazioni sanitarie e socio sanitarie secondo i criteri di appropriatezza, qualità, efficacia, efficienza;
- sviluppare attività volte ad intercettare la domanda di salute dei cittadini realizzando modelli di presa in carico che si basano su libertà di scelta dei cittadini e piena integrazione con erogatori pubblici e privati;
- mettere a punto modelli di offerta di prestazioni basati su modelli organizzativi innovativi; per questo

R.L.S.C.R.I.B.A.

sono stati avviati confronti con l'Università degli Studi di Milano;

- Innovare e sviluppare i sistemi informativi Aziendali per supportare la riorganizzazione in atto con l'entrata in vigore della L. 23 con particolare attenzione ai processi aziendali correlati al "prendersi cura" e lo sviluppo di una maggiore integrazione in sinergia con il Piano di attuazione pluriennale del Sistema Informativo Sociosanitario Regionale;
- dare valore alle risorse umane aziendali e mantenere viva la formazione, la didattica, la ricerca e l'aggiornamento professionale continuo al fine di favorire un miglioramento anche mediante il confronto fra professionisti sia intra che extra-aziendale;
- sviluppare la valorizzazione delle professionalità mediante rapporti di collaborazione con le Università al fine di contribuire allo sviluppo di progetti di ricerca a livello nazione ed internazionale;
- implementare la capacità di ascolto e applicare metodi per rendere sistematici l'accoglimento e l'applicazione delle proposte di miglioramento continuo;
- riconoscere il valore del volontariato come strumento di solidarietà sociale e di concorso autonomo all'individuazione dei bisogni e al conseguimento dei fini istituzionali;
- mantenere un riferimento costante alle indicazioni nazionali, tra cui il DM 70 / 2005 e il "Progetto Esiti" di Agenas, e regionali dettati dalle "Regole di gestione annuali del SSR";
- svolgere la propria attività puntando ad essere competitiva in termini di tempi di risposta alla domanda di salute sia per i ricoveri che per la specialistica ambulatoriale e per le attività territoriali, avendo cura di monitorare la qualità delle prestazioni e la valorizzazione delle aree di eccellenza, l'analisi e controllo dei costi in rapporto al valore delle prestazioni riconosciute dal Servizio Sanitario Regionale;
- sviluppare la partecipazione alle reti territoriali e sovra territoriali legate all'emergenza urgenza (Trauma, Stroke, Stemi, Microchirurgia);
- sviluppare in modo coordinato e coerente con gli indirizzi nazionali e regionali le discipline ospedaliere che richiederebbero un bacino di utenza superiore a quello della popolazione servita dall'ASST e che riconoscono nella ASST competenze professionali e tradizione, come, a titolo di esempio, la Chirurgia Toracica, l'Ematologia, l'Oncoematologia Pediatrica, la Genetica Medica;
- sviluppare ed integrare i Presidi della rete ospedaliera mediante un approccio "hub and spoke" al fine di valorizzare tutte le professionalità presenti nei diversi Stabilimenti e punti di erogazione sul territorio.

La ASST dei Sette Laghi, attraverso le strutture deputate, al fine di realizzare l'integrazione tra la parte Sanitaria e la parte Socio-sanitaria in coerenza con quanto previsto dalla Regole per la gestione del servizio socio sanitario, eroga le prestazioni previste nei Macroprocessi nell'ambito delle seguenti aree:

- ✓ interventi a sostegno della famiglia;
- ✓ dipendenze;
- ✓ valutazione multidimensionale del bisogno delle persone fragili

e concorre in accordo con ATS all'attuazione delle progettualità previste per la conciliazione e le misure a sostegno della famiglia e della non autosufficienza.

Linee di sviluppo sono pertanto le seguenti:

- Rivisitazione delle attività ospedaliere con una concezione della centralità del servizio al paziente, in ottica di continuità tra Ospedale e Territorio nella quale la sperimentazione organizzativa viene ad

R.L.S.C.R.I.B.A.

assumere un'importanza strategica.

- Realizzazione di un modello organizzativo capace di garantire la presa in carico del paziente lungo l'intero percorso diagnostico-terapeutico, attraverso la valutazione multidimensionale del bisogno e l'utilizzo del PAI (Piano di assistenza individuale).
- Sviluppo della Rete integrata materno infantile per la divulgazione, il sostegno e l'effettuazione delle vaccinazioni, obbligatorie e non, per l'integrazione tra l'attività ambulatoriale, di ricovero e i Consultori, per le cronicità e le fragilità nell'area minori.
- Consolidamento dell'offerta di cure subacute a gestione diretta dell'Ospedale.
- Valorizzazione delle eccellenze aziendali non solo in termini di singole unità operative, ma anche in termini di iniziative di tipo dipartimentale.
- Rispetto dei tempi d'attesa delle prestazioni ambulatoriali per classe di priorità.
- Revisione e specializzazione dell'offerta riabilitativa.
- Progressivo incremento dei Percorsi diagnostici, a partire dall'area oncologica.
- Individuazione di percorsi ospedalieri programmati a supporto del Pronto soccorso.
- Ulteriore implementazione dei percorsi dedicati alla chirurgia di elezione (prericovero, Day surgery, BIC).
- Sviluppo di forme di assistenza domiciliari e di telemedicina legate alle nuove reti sanitarie (per esempio la rete delle "cure palliative", della BPCO, dello scompenso cardiaco) come risposta di secondo livello e coordinata con il Territorio ai pazienti portatori di patologie croniche riacutizzabili o degenerative.
- Rispetto dei cronoprogrammi per la realizzazione dei nuovi servizi ospedalieri (day center2, Rieducazione funzionale, CAL) e completamento degli interventi autorizzati per l'Ospedale F. del Ponte da Regione Lombardia.
- Integrazione fra i diversi Presidi dell'Azienda, da realizzare anche attraverso un'appropriata suddivisione della casistica coerente con la *mission* dei Presidi stessi.
- Sviluppo del governo clinico, inteso come sistema di qualità, per migliorare la gestione del rischio clinico e la sicurezza.
- Implementazione del Piano di valorizzazione e valutazione della Dirigenza.
- Verifica del percorso di certificazione della qualità completato nel 2018 per i laboratori, il ciclo passivo e la gestione dei documenti.

L'azienda, in una logica dipartimentale, ha individuato una serie di tematiche da affrontare in un periodo che travalica l'anno 2019 e che riguardano in sostanza tutte le aree, più diffusamente esplicitate nel Piano strategico triennale già elaborato e trasmesso in Regione.

L'anno 2019 vedrà un'ulteriore crescita ed evoluzione organizzativa dell'ASST, a seguito dell'assorbimento dell'Ospedale di Angera come disposto dalla Regione.

Più nello specifico, gli obiettivi chiave individuati dalla Regione per l'anno 2019 sono rappresentati, sinteticamente, dai seguenti:

1.Ridefinire i percorsi del prericovero al fine di ridurre la degenza preoperatoria e incrementare l'attività chirurgica.

R.L.S.C.R.I.B.A.

2.Definire una progettualità sulle attività erogate nei Presidi periferici.
3.Definire i prossimi step e i relativi costi per il completamento e la messa regime del nuovo ospedale pediatrico Del Ponte.
4. Partecipare al gruppo di lavoro regionale sulla progettualità per il pronto soccorso secondo le indicazioni finalizzate alla implementazione della gestione ed efficientamento attività e miglioramento dell'indicatore sul tempo d'attesa per i pazienti con codice giallo.
5.Verificare il livello dei costi per fatturato di produzione per l'area cardiologica, con mantenimento dell'attività prevista e concordata in sede di programmazione.
6.Chiudere gli appalti specifici riguardanti i seguenti servizi non sanitari messi in gara da Arca: pulizie e lavanolo con beneficio del risparmio previsto per l'anno 2019.
8.Medicina del lavoro: evidenza dell'attività effettuata e rendicontazione dei dati.
9. Presa in carico: Condivisione agende e messa a disposizione degli slot per i pazienti cronici in accordo con i gestori dei pazienti

2. Generalità sulla struttura e sull'organizzazione dei servizi

Situazione territoriale e demografica
L'azienda socio sanitaria territoriale dei Sette Laghi ha ampliato la propria rete di offerta di prestazioni sanitarie su tutta l'area nord della provincia di Varese; afferiscono alla nuova azienda i distretti socio-sanitari di Arcisate, Azzate, Cittiglio, Luino, Sesto Calende, Tradate, Varese.
Il territorio provinciale, al quale l'ASST preferibilmente si rivolge, soprattutto per l'assistenza territoriale, ha una popolazione (al 1.1.2018) di circa 890 mila abitanti.
In quest'area territoriale si osserva una dotazione di posti letto attivati per acuti di 2,5 per 1.000 abitanti, inferiore alla media dell'ATS (2,9); il tasso è comprensivo dei posti letto di DH-DS, che risultano essere il 9,5% dei posti letto totali.
Per ciò che concerne invece le tipologie di posti tecnici (MAC = Macroattività ambulatoriale ad alta complessità; BIC = Chirurgia a bassa complessità operativa e assistenziale e Attività Sub Acute) la distribuzione è omogenea nelle prime 2 tipologie, dove si hanno nell'Area Nord 18,1 posti tecnici MAC per 100.000 abitanti e 4,3 posti tecnici BIC per 100.000 abitanti e ha una maggiore concentrazione nell'area nord per Subacuti: 12 posti per 100.000 abitanti.
Per la riabilitazione, l'area nord della Provincia ha lo 0,67 per 1000 abitanti dei posti letto effettivi, dato leggermente superiore al resto della provincia.

R.L.S.C.R.I.B.A.

710 – Azienda Socio Sanitaria Territoriale dei Sette Laghi

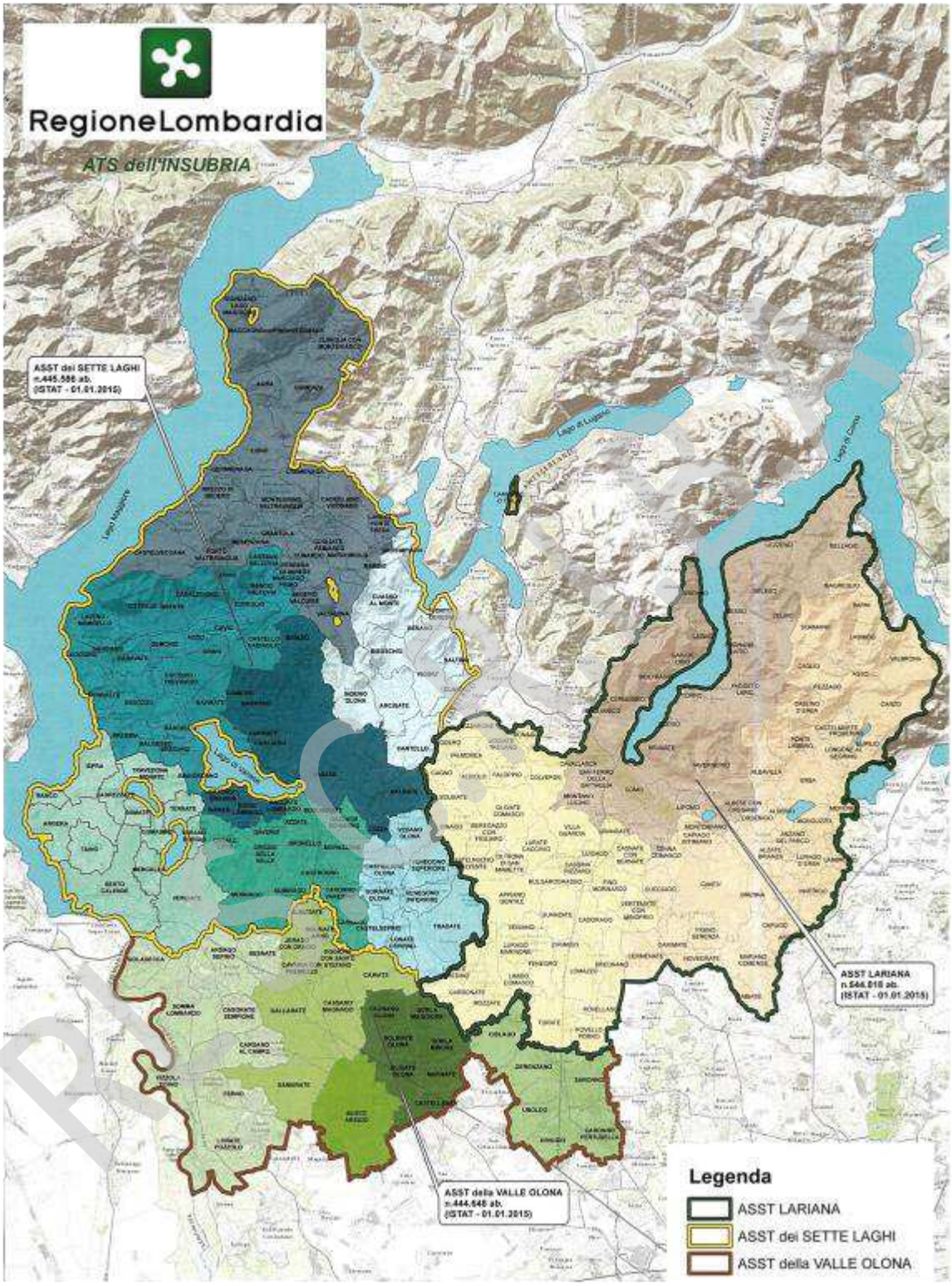

2.1 Assistenza ospedaliera

L'azienda opera mediante 3 presidi (Varese, Verbano, Tradate). I posti letto mediamente attivi nel 2018 sono stati pari a 959 e sono riportati nelle tabelle seguenti.

L'attività di ricovero, è garantita nei 6 Ospedali:
- Ospedale di Circolo e Fondazione Macchi
- Ospedale Filippo Del Ponte
- Ospedale di Cuasso al Monte
- Ospedale "Causa Pia Luvini" di Cittiglio
- Ospedale "Luini Confalonieri" di Luino.
- Ospedale di Circolo Galmarini di Tradate

(si veda la tabella per i posti letto)

PL Ordinari Medi	***2018***
Azienda	***1.007,5***
Circolo	549,3
Ponte*	183,8
Cittiglio**	97,6
Luino	45,4
Tradate***	131,3

*40 culle - **10 culle – ***20 culle

Angera	***57***

R.L.S.C.R.I.B.A.

710 – Azienda Socio Sanitaria Territoriale dei Sette Laghi

PL DH – DS	*2018*
Azienda	***83,0***
Circolo	41,0
Ponte	13,0
Cuasso	
Cittiglio	14,0
Luino	4,0
Tradate	11,0

Angera	9

PL Riabilitazione	*2018*
Azienda	***53,2***
Circolo	3,3
Cuasso	29,0
Luino	14,4
Tradate	6,5

PL Subacuti	*2018*
Azienda	***48,8***
Circolo	31,5
Cuasso	8,0
Luino	9,3

R.E.S.C.R.I.B.A.

710 – Azienda Socio Sanitaria Territoriale dei Sette Laghi

PL Chirurgia ambulatoriale	*2018*
Azienda	***15,0***
Circolo	6,0
Ponte	3,0
Cuasso	-
Cittiglio	3,0
Luino	1,0
Tradate	2,0

Angera	5

PL MAC	*2018*
Azienda	***75,0***
Circolo	50,0
Ponte	9,0
Cuasso	4,0
Cittiglio	4,0
Luino	3,0
Tradate	5,0

Angera	2

RI.S.C.R.I.B.A.

710 – Azienda Socio Sanitaria Territoriale dei Sette Laghi

Posti Tecnici Dialisi	*2018*
Totale	***74,0***
Dialisi + CAL Varese	38,0
CAL – Cittiglio	9,0
CAL Luino	12,0
CAL Tradate	15,0

CAL Angera	6

e sarà incrementata a seguito dell'acquisizione dell'Ospedale Carlo Ondoli di Angera.

L'Ospedale di Circolo offre tutte le specialità cliniche, eccetto quelle dell'area materno-infantile, ubicate all'Ospedale Del Ponte di Varese.
Dalla realizzazione del monoblocco è proseguito un percorso di rafforzamento delle attività di alta specializzazione del presidio del Circolo di Varese e di miglioramento dei percorsi di cura riducendo il dato della degenza media.

Nel mese di maggio 2017 è stato inaugurato il Nuovo Ospedale Del Ponte che ha avuto, una graduale attivazione dei servizi previsti nel progetto di rinnovamento:

- incremento dei posti letto per ginecologia, neonatologia, pediatria;
- attivazione della chirurgia pediatrica e della neuropsichiatria infantile.

L'Ospedale di Cuasso al Monte, ubicato a 733 m di altitudine, è una struttura riabilitativa che accoglie 2 aree di riabilitazione specialistica: neuromotoria e pneumologica.
Ciascuna area comprende l'attività di degenza e i servizi ad essa collegati; è sede dal 2012 di una sezione di letti tecnici di Subacuti.
Dall'analisi dei dati si conferma la contrazione dell'attività di ricovero in degenza ordinaria e il mantenimento degli accessi di specialistica ambulatoriale.

L'Ospedale Causa Pia Luvini di Cittiglio è una struttura di media specializzazione che offre, nell'ambito delle specialità di base, servizi di primaria importanza in grado di soddisfare i bisogni di salute della popolazione del bacino di riferimento.
L'ospedale è anche sede di un punto nascita.

L'Ospedale Luini Confalonieri di Luino è una struttura di media specializzazione che offre, nell'ambito delle specialità di base, servizi di primaria assistenza per rispondere e soddisfare i bisogni di salute della popolazione situata nell'area più settentrionale della provincia. E' inoltre attiva una sezione di degenza con letti tecnici di Subacuti.

R.E.S.C.R.I.B.A.

L'Ospedale Galmarini di Tradate, afferito all'ASST Sette Laghi a seguito della riorganizzazione del Sistema Socio-Sanitario Lombardo di cui alla L.R. n. 23/2015, è una struttura di media specializzazione che offre, nell'ambito delle specialità di base, servizi di primaria importanza in grado di soddisfare i bisogni di salute della popolazione residente nel distretto dell'Area Sud.
L'ospedale è anche sede di un punto nascita.

L'Ospedale Ondoli di Angera è una struttura di media specializzazione che offre, nell'ambito delle specialità di base, servizi di primaria assistenza per soddisfare i bisogni di salute della popolazione del bacino di riferimento. E' presente una sezione di degenza con letti tecnici di Subacuti.

L'Attività ambulatoriale specialistica

A seguito della costituzione dell'ASST Sette Laghi, come già anticipato, i Poliambulatori sono passati da 8 a 10, di cui 6 ubicati presso gli stabilimenti ospedalieri, 1 in viale Monte Rosa a Varese e 3 nei comuni di Arcisate, Gavirate e Sesto Calende.
Vi sono, inoltre, Ambulatori specialistici territoriali presso i comuni di Azzate, Comerio, Gazzada, Lavena Ponte Tresa e Viggiù.
Le prestazioni di odontostomatologia sono erogate presso una struttura dedicata in Velate (VA).
La Neuropsichiatria infantile ha sede presso l'Ospedale F. Del Ponte ed eroga la propria attività anche nelle sedi territoriali di Velate, Induno Olona, Besozzo e Luino.
Le prestazioni di Dialisi sono erogate presso le sedi ospedaliere di Cittiglio, di Luino, di Tradate e, in seguito al trasferimento del CAL di via Rossi, nell'ospedale del Circolo di Varese.
Presso la sede di via Rossi a Varese l'Azienda ha le strutture di Anatomia e Istologia patologica e del Laboratorio di Tossicologia della Medicina del Lavoro e Preventiva.

L'Attività territoriale – Il Dipartimento di Salute mentale

L'Azienda Ospedaliera dispone di due unità Operative di Psichiatria che svolgono attività di ricovero, residenziale, semiresidenziale, ambulatoriale e di residenzialità leggera:
2 S.P.D.C. (Servizio Psichiatrico Diagnosi e Cura);
5 C.P.S. (Centri Psico Sociali) di Arcisate, Azzate, Laveno Mombello, Luino, Varese;
2 C.R.M. (Comunità Riabilitative a Media Assistenza) di Luino e Varese;
2 C.P. (Comunità Protette) ad alta e media assistenza: "Villa Forzinetti" di Varese e CPM Luvino in "Villa Maria" a Luino;
3 C.D. (Centri Diurni) di Bisuschio, Luvino presso "Villa Maria" di Luino e Varese.
Residenzialità leggera, un appartamento nel comune di Luino.

Centri sovraziendali

L'Azienda è inoltre sede di "centri" sovraziendali quali la Struttura di Coordinamento AREU per la gestione della rete trasfusionale (costituita con provvedimento regionale), con la quale viene proposto un nuovo

R.L.S.C.R.I.B.A.

assetto organizzativo che risponda alle nuove afferenze delle strutture e rispetti le indicazioni contenute nelle linee guida per l'accreditamento dei servizi trasfusionali e delle unità di raccolta del sangue e degli emocomponenti del Centro Nazionale Sangue. Il Dipartimento Trasfusionale Interaziendale, è sotto la responsabilità del Direttore del CLV/SIMT della ASST Sette Laghi (si è già detto in precedenza del Dipartimento Oncologico Provinciale).
Infine è stato istituito il "Dipartimento Funzionale Interaziendale di Cure Palliative avente come Ente capofila la ASST Lariana nel quale questa ASST è associata.

Le attività didattiche e di ricerca

Presso le strutture dell'ASST svolgono le attività di tirocinio teorico-pratico in ambito clinico gli studenti iscritti dal 3° al 6° anno del Corso di Laurea Magistrale in Medicina e Chirurgia (circa 612 studenti), del Corso di Laurea Magistrale in Odontoiatria (circa 100 studenti) e gli studenti delle lauree triennali di area sanitaria dell'Università degli Studi dell'Insubria.
Le strutture dell'ASST accolgono, inoltre, i medici iscritti alle Scuole di Specializzazione dell'Università degli Studi dell'Insubria: gli specializzandi svolgono la loro attività clinica professionalizzante, sotto la supervisione dei tutor, frequentando reparti e ambulatori per circa 35 ore alla settimana (attualmente circa 300 persone).
Si svolge inoltre attività di ricerca clinica, secondo protocolli sperimentali, subordinata al parere del Comitato Etico e monitorata da quest'ultimo.

2.2 Ricerca (solo per gli IRCCS)

Indicare il numero delle strutture interamente o parzialmente dedicate a progetti di ricerca corrente e finalizzata.

RLS.C.R.I.B.A.

2.3 Territoriale (solo per ASST)

Indicare il numero delle strutture interamente o parzialmente dedicate al territoriale e le relative attività

AREA TERRITORIALE VARESE			
attività	VARESE V.le Monte Rosa, 28	VARESE Via O. Rossi, 9	MALNATE P.zza Libertà, 1
ADI (Assistenza Domiciliare Intergata)		X	
INVALIDITA' CIVILE		X	
ASSISTENZA PROTESICA		X	
CERTIFICAZIONI MEDICO LEGALI E PATENTI		X	
VACCINAZIONI		X	X
SCELTA E REVOCA DEL MEDICO DI ASSISTENZA PRIMARIA E DEL PEDIATRA DI LIBERA SCELTA	X		
PRESTAZIONI PER L'ASSISTENZA SANITARIA ALL'ESTERO	X		
CONSULTORI FAMILIARI E PERCORSO NASCITA		X	X

AREA TERRITORIALE MONTANA							
attività	LAVENO M. Via Ceretti, 8	LUINO Via Verdi, 6	LAVENA P.T. Via Argine Dovrana, 12	GAVIRATE V.le Ticino, 33	BESOZZO Via Pergolesi, 26	ARCISATE Via Campi Maggiori, 23	ARCISATE Via Matteotti, 20
ADI (Assistenza Domiciliare Intergata)	X	X				X	
INVALIDITA' CIVILE	X	X				X	
ASSISTENZA PROTESICA	X	X				X	
CERTIFICAZIONI MEDICO LEGALI E PATENTI	X	X				X	
VACCINAZIONI	X	X	X	X	X	X	
SCELTA E REVOCA DEL MEDICO DI ASSISTENZA PRIMARIA E DEL PEDIATRA DI LIBERA SCELTA	X	X		X		X	
CONSULTORI FAMILIARI E PERCORSO NASCITA	X	X					X
AREA DISABILI E FRAGILITA'	X	X					
ASSISTENZA INTEGRATIVA DIETETICA E FARMACEUTICA	X	X				X	
AUTORIZZAZIONI TRASPORTI SANITARI PER DIALIZZATI						X	
IGIENE PUBBLICA	X	X					

R.L. S.C.R.I.B.A.

AREA TERRITORIALE SUD					
attività	SESTO C. L.go Cardinal dell'Acqua, 1	SESTO C. Via Montrucco, 10	AZZATE Via Acquadro, 6	GAZZADA S. Via Roma, 18	TRADATE Via Gradisca, 16
ADI (Assistenza Domiciliare Intergata)	X		X		X
INVALIDITA' CIVILE	X		X	X	X
ASSISTENZA PROTESICA	X		X	X	X
CERTIFICAZIONI MEDICO LEGALI E PATENTI	X		X		X
VACCINAZIONI	X		X		X
PROFILASSI DEL VIAGGIATORE INTERNAZIONALE	X		X		X
PREVENZIONE E PROFILASSI DELLE MALATTIE INFETTIVE	X		X		X
SCELTA E REVOCA DEL MEDICO DI ASSISTENZA PRIMARIA E DEL PEDIATRA DI LIBERA SCELTA	X		X		X
PRESTAZIONI PER L'ASSISTENZA SANITARIA ALL'ESTERO	X		X		X
CONSULTORI FAMILIARI E PERCORSO NASCITA		X		X	X
AREA DISABILI E FRAGILITA'	X			X	X
ASSISTENZA INTEGRATIVA DIETETICA E FARMACEUTICA	X		X		X
AUTORIZZAZIONI TRASPORTI SANITARI PER DIALIZZATI	X		X		X

2.4 Emergenza Urgenza (118)

La AAT 118 di Varese ed Alto Milanese (area di Legnano) copre un bacino di utenza stimato di circa 1.200 abitanti dei territori facenti capo ai distretti telefonici 0332/0331 delle province di Varese e Milano.
Essa consta di una sede di AAT presso l'Ospedale di Circolo di Varese, ASST dei Se e Laghi, dove operano il dirigente medico responsabile, 7 medici (di cui una maternità), il coordinatore infermieristico, 16 infermieri, il collaboratore amministrativi, il personale medico e infermieristico dell'ASST per l'attività di emergenza urgenza e 24 Soccorritori ex EsaCri.
Dispone di 21 mezzi di base in convenzione continuativa, 9 in convenzione estemporanea, 4 MSA h24 e 3 MSI, di cui due h24 disposti sul territorio di competenza, ai quali si sono aggiunti 4 Msb h8 gestiti con personale ex EsaCri.

R.L. S.C.R.I.B.A.

E' sede anche del CUR NUE 112 di Varese, sede presso la quale convergono tutte le chiamate di emergenza per le forze dell'ordine, i Vigili del Fuoco e l'emergenza sanitaria delle province di Varese, Como, Lecco, Bergamo e Monza e Brianza.

3 Gestione organizzativa e strategica dell'esercizio

Relativamente all'esercizio in questione, sintetizzare, per singola area, le azioni previste quali nuove implementazioni o completamento di quelle iniziate in anni precedenti.

Azioni strutturali

Nel corso del 2019 si proseguirà l'azione di adeguamento strutturale della ASST avviata principalmente con le DGR X/5135/2016, X/6548/2017, X/7150/2017, XI/24/2018 che consentiranno di intervenire in numerosi reparti e strutture della ASST. Si tratta di interventi relativi alla parte impiantistica e alla sicurezza da attuarsi su padiglioni che vengono confermati come fondamentali nell'assetto dell'intero Ospedale.

Sono altresì in corso le attività finanziate con il VI e VII Accordo di Programma Quadro derivanti dalla L 67/99 e che prevedono la ristrutturazione di tre piani dell'Ospedale di Tradate, la costruzione del nuovo Padiglione Dansi Boffi, la realizzazione della nuova Anatomia Patologica e la realizzazione del c.d. Day Center 2 all'interno dell'area del Circolo. Questi nuovi padiglioni consentiranno di svuotare vecchie strutture della ASST e sostituirle con strutture più idonee da punto di vista degli spazi e del confort dei pazienti e degli operatori. La realizzazione di questi padiglioni determinerà un assetto nuovo anche nella distribuzione delle attività ambulatoriali che, a conclusione dell'intervento, saranno concentrate di fatto in due padiglioni.

Nel corso del 2019 si prevede inoltre di concludere l'avvio del Pad. Michelangelo dell'Ospedale Del Ponte con l'apertura del Pronto Soccorso, della Radiologia e della Terapia Intensiva Pediatrica, oltre alla prosecuzione dell'attività di ristrutturazione già avviata del piano terra del pad. Leonardo, destinato a ospitare ambulatori necessari a garantire l'offerta sanitaria pediatrica.

Sempre nel 2019, presso l'Ospedale di Luino sono previsti due interventi significativi per l'assetto dell'Ospedale: il rifacimento della cabina elettrica a garanzia della sicurezza dell'Ospedale e la ristrutturazione del tetto del Padiglione Centrale, nonché la conseguente ristrutturazione del 5 piano.

Azioni organizzative

Come già anticipato, il 2019 rappresenta un'ulteriore fase di cambiamento per l'ASST dei Sette Laghi che, a seguito della Legge Regionale 28 novembre 2018 – n.15, vede modificarsi il suo assetto con il trasferimento dell'Ospedale di Angera che costituirà il settimo stabilimento ospedaliero dell'azienda.

Come già avvenuto nella fase di costituzione della nuova ASST dovranno essere affrontati importanti interventi riorganizzativi al fine di costruire e rinsaldare legami, percorsi e sinergie con le varie articolazioni aziendali.

Fin dalla sua costituzione l'ASST Sette Laghi si è data una strategia gestionale e organizzativa fortemente indirizzata alla promozione della salute, alla cura della malattia e alla soddisfazione dei bisogni di salute dei cittadini con attenzione crescente alle tematiche della presa in carico dei pazienti cronici

Da subito si è evidenziata la necessità di mettere a punto modelli di offerta di prestazioni sanitarie basati

R.L.S.P.I.B.A.

su soluzioni organizzative innovative che, da un lato sono realizzabili solo se supportate da adeguati sistemi informativi aziendali e da tecnologie informatiche avanzate, e dall'altro devono essere condivise in una vera logica di integrazione e di sinergia tra ospedale e territorio, come previsto dalla l.r. n. 23/2015, e con un approccio "hub and spoke" al fine di valorizzare tutte le professionalità presenti nei diversi Presidi e punti di erogazione sul territorio.
In quest'ottica le principali azioni organizzative programmate nel 2019 interesseranno le seguenti tematiche:

- Definire gli slot nelle agende dedicate per la presa in carico dei pazienti cronici e/o fragili.
- Riorganizzare le agende ambulatoriali per classi di priorità al fine di ridurre i tempi d'attesa.
- Definire i PDTA delle principali patologie tumorali chirurgiche con l'obiettivo di ridurre i tempi d'attesa per questa tipologia di ricoveri.
- Completare del progetto "Nuovo Ospedale Del Ponte di Varese con l'apertura della Terapia intensiva pediatrica e del Pronto soccorso pediatrico.
- Avviare l'utilizzo della cartella clinica informatizzata per i ricoveri e le prestazioni ambulatoriali su tutti i presidi aziendali.
- Efficientare l'utilizzo delle risorse di sala operatoria con il monitoraggio di indicatori specifici sul rispetto della programmazione operatoria, l'orario di inizio e fine dell'attività chirurgica, i tempi di cambi della sala, ecc.
- Ridurre le degenze medie e preoperatorie migliorando i percorsi di dimissione e di prericovero.
- Migliorare il posizionamento dell'azienda rispetto agli indicatori presenti nel cruscotto del controllo di gestione regionale.

Ammodernamento delle tecnologie

Anche per il 2019, alla luce di quanto previsto dalla DGR XI/1046/2018, si conferma che la disponibilità di risorse in conto capitale per la sostituzione di tecnologie di grande e piccola entità è ampiamente insufficiente rispetto al fabbisogno. Nel corso del 2019 saranno potenziate le azioni destinate al governo e alla valutazione delle richieste di apparecchiature mediante l'attivazione di una commissione di Valutazione Tecnologia che affronterà il processo di valutazione con i metodi tipici dell'HTA. Questo percorso però non può essere che una ottimizzazione e razionalizzazione delle richieste, ma non risponde pienamente alla necessità di aggiornamento tecnologico del parco apparecchiature.
Pur essendo in corso un'azione di continuo e costante rinnovo, il parco tecnologico risente della lentezza del processo legata alle disponibilità economiche. Si osservi che l'età media del parco che ormai ha superato gli 8 anni. La dotazione tecnologica del Monoblocco del Circolo in particolare ha raggiunto ormai i 10 anni di vita e richiede una progressiva e rapida sostituzione per garantire la continuità assistenziale. In assenza di fondi di investimento, è chiaro che la sostituzione della tecnologia necessaria potrebbe impattare sui costi di esercizio.

Appropriatezza delle prestazioni

La S.C. Qualità, appropriatezza, accreditamento e rischio clinico governa il percorso dell'Azienda negli ambiti dell'appropriatezza delle prestazioni sanitarie, presidiando le priorità individuate a livello normativo. Si occupa del coordinamento, promozione e sviluppo delle attività, di miglioramento continuo dei livelli qualitativi dell'erogazione delle prestazioni e servizi anche attraverso le procedure di

RISCRIBA

certificazione.
In particolare elabora piani e programmi per lo sviluppo e l'attuazione del sistema per la qualità, utilizzando specifici strumenti e report periodici. Cura anche i rapporti con le strutture aziendali, con la Regione e l'ATS per le problematiche riguardanti le procedure di accreditamento istituzionale delle attività.
Nell'ambito dell'appropriatezza, appare di fondamentale importanza una diffusa consapevolezza del contesto in cui si trova a lavorare l'ASST e, al suo interno, ogni categoria professionale, ogni unità organizzativa ed ogni professionista.
A questo riguardo, per l'anno 2019 sono stati declinati gli obiettivi da attribuire alle strutture sulle seguenti tematiche:
· Indicatori Programma Nazionale Esiti e Portale di Governo Regionale (Indicatori Network Regioni)
· Qualità nella compilazione della documentazione sanitaria ed appropriatezza nella codifica delle schede di dimissione ospedaliera e nelle giornate di ricovero. In particolare è in corso di attuazione il Piano per i controlli aziendali sulla cartella clinica e sulla compilazione della SDO e prosegue il percorso di formazione, per tutti i medici, dedicato alla compilazione della SDO.
E' stato inviato il piano controlli in ATS entro i termini stabiliti.
Prosegue il lavoro di confronto tra il personale, dei diversi presidi, addetto al controllo delle cartelle cliniche, che attualmente si occupa non solo delle attività di autocontrollo ma anche di controlli sulla codifica, sulla base delle criticità riscontrate durante i controlli NOC.

Qualità e sicurezza delle cure – risk management
All'interno della S.C. Qualità, appropriatezza, accreditamento e rischio clinico viene collocata la funzione di Risk Management che, in linea con le indicazioni regionali, si propone di identificare i rischi associati a qualsiasi attività o processo operativo, quantificare ed analizzare i rischi correlati con le diverse attività produttive, monitorare i processi e i cambiamenti con l'obiettivo ultimo di minimizzare i danni e ottimizzare le opportunità.
Coerentemente con quanto definito dalle Linee Operative di Risk Management di Regione Lombardia, con le relative azioni progettuali e nel rispetto di un percorso di forte integrazione con tutti gli attori interessati che si occupano a vario titolo di rischio clinico, è stato redatto il Piano Annuale di Risk Management.
Si rinvia al paragrafo relativo alla digitalizzazione della cartella clinica.
Nella stesura del piano sono stati presi in considerazione i risultati dell'attività di Audit ("Igiene delle Mani – WHO 2010", "Documentazione clinica – Antibiotico profilassi preoperatoria", "Time Out" in sala operatoria","Dress Code e Igiene della mani in sala Operatoria") e della casistica di farmaco ed emovigilanza, nonché dell'attività svolta in Co.Ge.Ri. e CVS.
Le aree progettuali di approfondimento, in linea con quanto citato, riguardano:
1. sicurezza in chirurgia;
2. identificazione dei pazienti;
3. controllo del rischio clinico in ambito penitenziario;
4. riconciliazione farmacologica;
5. Risk Assessment basato su strumenti di Data Mining

R.L.S.C.R.I.B.A.

Al fine di consolidare la conoscenza del rischio aziendale e coerentemente con quanto sino ad ora adottato, proseguirà il costante monitoraggio degli eventi sentinella, degli eventi avversi, dei near miss, delle cadute, dei sinistri, degli infortuni, nonché il puntuale aggiornamento dei flussi informativi previsti per la redazione dei report regionali e nazionali (SIMES).
Con l'ottica di proseguire il cammino di sviluppo e accrescimento della "cultura" e della "sensibilità" degli operatori a questa tematica, per il 2019 sono stati progettati percorsi formativi ad-hoc che tengono conto sia delle indicazioni fornite dalle Linee Operative di Risk Management di Regione Lombardia, sia della casistica di rischiosità aziendale (segnalazioni e richieste di risarcimento danni).

Per quanto riguarda la certificazione secondo la norma UNI EN ISO 9001 si svolgerà la visita di sorveglianza.
Nel mese di dicembre 2018 sono stati portati a certificazione ISO 9001:2015 i seguenti processi trasversali: ciclo passivo, gestione della documentazione sanitaria e amministrativa, processi di laboratorio. Per il 2019 si prevede di certificare l'Ematologia. Verrà redatto anche per il 2019 il PIMO, secondo le indicazioni regionali.

Sistema informativo socio sanitario
Importanti interventi di consolidamento tecnico/informatico hanno permesso all'Azienda di realizzare nel tempo un Sistema Informativo molto complesso, che ha trovato attuazione anche e soprattutto nell'ambito del progetto CRS-SISS regionale, le cui procedure sono integrate tra di loro e interfacciate ad un *repository* aziendale.
Nel corso degli anni l'Azienda ha rivolto particolare attenzione sia al miglioramento della gestione tecnica del sistema, soprattutto in termini di efficienza, affidabilità e continuità di servizio, sia al miglioramento della gestione organizzativa dei processi attraverso l'automazione dei flussi dati di carattere sanitario e amministrativo, che ha comportato l'adeguamento e la diffusione di servizi applicativi gestionali su ogni punto di erogazione dell'azienda.
Tale integrazione telematica oltre agli aspetti prettamente tecnologici (collegamento in LAN/WAN, omogeneità di ambienti hardware e software di base, introduzione di sistemi PACS) ha permesso di razionalizzare i flussi informativi all'interno dei singoli ambiti di attività clinici e tra questi e gli ambiti più prettamente amministrativi.
A seguito della Legge n. 23/2015, che di fatto ha radicalmente cambiato la struttura organizzativa delle aziende del sistema sanitario lombardo, l'Azienda ha acquisito competenze anche sociosanitarie e territoriali e ha elaborato un progetto di evoluzione dei sistemi informativi aziendali in funzione della nuova organizzazione dell'ASST, con particolare riferimento alla progettazione e realizzazione dei processi di gestione della parte della medicina territoriale, progetto coerente con le strategie evolutive dell'azienda, con le linee guida regionali e con le *best practices* di mercato con particolare riferimento alle nuove richieste o indicazioni emanate dall'AGID (Agenzia per l'Italia Digitale) e da Lombardia Informatica S.p.A. (soprattutto in funzione delle evoluzioni necessarie per ottemperare alla Legge n. 23/2015).

A livello infrastrutturale l'ASST ha formalmente aderito sul piano tecnico all'iniziativa di LISPA relativa alla razionalizzazione dei data center delle Aziende al fine di procedere ad adeguamenti e potenziamenti degli attuali data center aziendali e adeguarsi alle nuove disposizioni normative in materia di sicurezza nonché

R.S.C.R.I.B.A.

alla necessità di garantire nel tempo una sempre maggiore disponibilità e flessibilità delle risorse dedicate alla loro gestione.
L'Azienda ha definito con Lispa le esigenze per l'estensione anche per le componenti confluite a seguito del passaggio di gestione dei sistemi informativi in uso nella ex ASL. Tale attività non si è potuta realizzare nel 2017 poiché non erano disponibili le risorse necessarie a livello regionale, perciò tali attività sono state pianificate nel 2018. In particolare si è proceduto alla migrazione sui server di Lispa delle applicazioni in uso presso per Consultori, presso i Sert, mentre per le altre applicazioni è necessario attendere il completamento della rete MPLS con le sedi ex ASL.

Mentre la ASST ha, infatti, pianificato e realizzato la predisposizione di nuovi servizi di connettività per la realizzazione di una nuova MPLS che collega il Data Center Regionale con le sedi ASST della ex AO Macchi e con il PO di Tradate, le cui attività di realizzazione sono state concluse nel 2017, per quanto relativo alle sedi ex ASL l'ASST ha definito come meglio procedere al collegamento delle sedi acquisite e sta procedendo con Lispa alla migrazione nella MPLS anche dei collegamenti con le sedi ex ASL che non rientravano nel perimetro iniziale del progetto Data Center. Tale attività, rientrante nel progetto Data Center Regionale come la migrazione dei server che ospitano le componenti software ex ASL, non si è potuta realizzare nel 2017 poiché non disponibili le risorse necessarie a livello regionale. A fine Settembre 2018, a fronte della disponibilità da parte di Lispa di alcune componenti necessarie e precedentemente non fruibili, si è tenuto un incontro con i referenti di Lispa e di ATS per pianificare le attività la cui realizzazione è stata avviata nel mese di Ottobre e si prevede possa completarsi entro il mese di Giugno 2019.

L'evoluzione del SIO è fortemente condizionata dalle linee guida regionali, a tal fine verrà redatto nel corso del 2019 il nuovo Piano Triennale dei Sistemi Informativi della ASST redatto in un'ottica di condivisione a livello di ATS.
Per quanto riguarda i sistemi informativi, oltre alle azioni indotte dalla riforma, l'ASST ha operato affinché i processi di firma digitale della documentazione clinica, già utilizzati per la firma di lettere di dimissione, di referti ambulatoriali (compresi Laboratorio, Radiologia e Anatomia patologica), verbali di pronto soccorso e ricette dematerializzate (NRE) siano sempre più diffusamente utilizzati e si sta procedendo alla sensibilizzazione della componente medica nella tempestività della produzione e firma dei documenti, anche al fine di garantire il corretto processo di presa in carico previsto dalla riforma regionale.
In particolare l'Azienda nel corso dell'anno 2019 procederà a consolidare ulteriormente i sistemi per la pubblicazione completa e tempestiva di tutti i referti prodotti sul Fascicolo Sanitario elettronico **(FSE)**, compresi quelli erogati in regime di Libera professione e ad incentivare ulteriormente l'utilizzo della ricetta dematerializzata **(NRE)** da parte dei medici che già nel 2018 ha avuto una importante evoluzione, con un +150% di medici attivi sul sistema e oltre il 450% in più di ricette dematerializzate prodotte rispetto al precedente anno.

L'ASST sta procedendo inoltre alle attività necessarie per la realizzazione degli investimenti proposti nell'ambito della DGR X/5805/2016 approvati da Regione Lombardia, tra questi rientrano:

- Lo scorporo del PO di Tradate, già concluso nel 2017
- La Cartella Clinica elettronica, su cui si sono concluse le attività preliminari necessarie e si sta

R.L.S.C.R.I.B.A.

procedendo alle attività di avvio del progetto e che prevede l'introduzione della **CCE** Ambulatoriale entro Giugno 2019 e quella di Ricovero entro Gennaio 2021.
- L'infrastruttura di rete wired e wireless su cui l'ASST sta concludendo il processo di adesione alle apposite convenzioni Consip e a specifiche gare laddove quanto necessario non sia presente in Convenzione Consip o su ARCA.

In particolare, gli investimenti sono orientati ad ottimizzare il percorso di attuazione del concetto di "presa in carico del paziente" attraverso un nuovo modello organizzativo-tecnologico che risponda pienamente alle logiche attuali e future della L.23 e ai principi ad essa sottesi.

A tal fine, l'ASST ha proceduto all`affidamento del servizio per la gestione del Contact center per il supporto alla presa in carico dei pazienti cronici e/o fragili all'interno della Nuova Piattaforma Regionale.
Ulteriori importanti interventi sui sistemi informativi aziendali che verranno realizzati nel 2019 riguardano:

1. Lo Scorporo del PO di Angera dalla ASST dalla Valle Olona che prevede la presa in carico dei sistemi informativi del PO la cui realizzazione si prevede tra Giugno e Settembre 2019
2. L'Implementazione della nuova infrastruttura di rete LAN e WIFI a supporto della CCE che è in corso e si prevede di realizzare a livello aziendale entro la fine dell'anno
3. L'avvio del nuovo progetto di Fleet management
4. L'Introduzione del nuovo sistema di Archiviazione sostitutiva legale a seguito di gara Regionale appena aggiudicata
5. L'avvio del sistema di Firma digitale delle Deliberazioni aziendali
6. SANITA' PENITENZIARIA: progetto Regionale di informatizzazione della cartella clinica

L'ASST sta inoltre partecipando attivamente al Gruppo di lavoro istituito da Lispa per procedere a gare regionali aggregate e in particolare per l'acquisizione di nuovo sistema CUP che dovrebbe essere pubblicata da Lispa\ARCA, come servizio Regionale condiviso.

Nuovi interventi tecnici sono inoltre previsti per adeguare i sistemi informativi ad una **maggiore Sicurezza delle informazioni** in coerenza a quanto previsto dal nuovo Regolamento Europeo in materia di protezione dei Dati personali (GDPR) e alle misure minime per la sicurezza ICT previste da AGID.
Alcuni interventi in tale ambito sono già stati realizzati mentre ulteriori interventi, indispensabili e necessari per meglio rispondere agli obiettivi del GDPR e AGID prevedono importanti investimenti e sono in fase di contrattualizzazione con i fornitori dei sw aziendali o in fase di pianificazione e saranno da realizzare nel 2019.

4 Il sistema degli acquisti – area contratti

Previsione rispetto alle regole vigenti e agli obiettivi e attivazione nuove gare, procedure in corso

L'approvvigionamento di beni e servizi dell'ASST dei Sette Laghi viene garantito dalle strutture aziendali preposte nel rispetto di quanto stabilito dalla DGR N. XI/1046 del 17/12/2018 (Determinazioni in ordine

R.L.S.C.R.I.B.A.

alla gestione del Servizio Sociosanitario per l'esercizio 2019) e dalla specifica normativa nazionale.

In particolare, in coerenza con la normativa vigente in materia di acquisti di beni e servizi, questa ASST:

- non attiva procedure di acquisto relative a beni e/o servizi già oggetto di Contratti/Convenzioni stipulati in loro favore da ARCA S.p.A. o oggetto di convenzione CONSIP;
- non attiva procedure di acquisto autonome relative ad iniziative per approvvigionamenti già oggetto di programmazione sanitaria a livello regionale ed attribuite ad ARCA.

L'attivazione di procedure autonome viene effettuata inviando informazione preventiva alla Direzione Generale Welfare solo in casi eccezionali e per una durata e quantità limitate a soddisfare il fabbisogno della ASST fino alla data di attivazione delle Convenzioni programmate a livello aggregato.

Pertanto, l'ASST dei Sette Laghi ricorre principalmente per l'approvvigionamento di beni e servizi alle adesioni a Convenzioni stipulate da ARCA S.p.A. e da Consip S.P.A. e, ove non presenti convenzioni mediante procedure di gara in forma aggregata, con utilizzo della piattaforma Sin.Tel.

Laddove non presenti Convenzioni di ARCA S.p.A. e convenzioni stipulate da Consip S.p.A, questa ASST ricorre:

- per gli acquisti inerenti alle categorie merceologiche presenti nella "piattaforma CONSIP", agli strumenti di acquisto e negoziazione telematici messi a disposizione da Consip S.p.A. (SDA e MePA) o alla CRA
- per gli acquisti inerenti alle categorie merceologiche non presenti nella "piattaforma CONSIP", agli strumenti di acquisto e negoziazione messi a disposizione dalla CRA di riferimento o da SinTel.

Per l'acquisto dei beni e servizi compresi nelle categorie e soglie individuate dal DPCM 24 dicembre 2015 si conferma, l'obbligo di acquisto per il tramite esclusivo del Soggetto Aggregatore Regionale ARCA S.p.A. o Consip S.p.a..

L'obiettivo per l'esercizio 2019 per questa ASST è anche quello di incrementare ulteriormente la spesa effettuata attraverso procedure centralizzate/aggregate rispetto allo stesso periodo 2018, in particolare per quanto riguarda la categoria dei dispositivi medici, incrementando l'adesione alle convenzioni centralizzate di ARCA S.p.A..

Per quanto concerne alla pianificazione degli acquisti, nelle modalità definite dalla Centrale d'Acquisto, ovvero utilizzando lo strumento Modulo Budget, questa ASST conferma l'impegno a garantire l'invio alla Direzione Generale Welfare e ad ARCA S.p.A., di tutte le informazioni e i dati richiesti per una migliore definizione della programmazione centralizzata ed aggregata.
Questa ASST infatti subordina la propria programmazione alla programmazione ARCA e alle dinamiche operative all'interno dell'"Unione ASST: ATS Insubria – ATS Montagna", al fine di rafforzare l'integrazione tra Aziende in relazione alle procedure di acquisto di beni e servizi.

Relativamente alla c.d. qualificazione stazioni appaltanti, previsto dal D.LGS 50/2016, l'ASST dei Sette

R.L.S.C.R.I.B.A.

Laghi perseguirà il livello di qualificazione più consono alle esigenze aziendali e di sistema, coerentemente con le linee strategiche regionali.
Per quanto concerne, infine, il sistema regionale di monitoraggio beni e servizi, l'ASST dei Sette Laghi si impegna, anche attraverso una modifica progressiva della propria organizzazione e dei propri processi a garantire una maggiore tempestività ed attendibilità dei dati inseriti nei diversi flussi (es. Flusso Consumi Dispositivi Medici, Flusso Endoprotesi, Flusso contratti, Monitoraggio servizi non sanitari, ecc.).

Relativamente all'attivazione di nuove gare quest'Azienda, in coerenza con il piano gare ARCA 2018-2019 e con la programmazione consortile, ha attivato nel corso del primo trimestre 2019 le seguenti procedure di gara, adesioni e recepimenti, di particolare rilevanza economica:

decrizione deliberazione
indizione di procedura aperta, da espletare mediante utilizzo della piattaforma informatica regionale sintel, per l`affidamento della fornitura, nella formula del noleggio della durata di anni 7, di n. 1 sistema per fluorangiografia e angio-oct da destinare alla s.c. oculistica dell`ospedale di circolo di Varese (importo complessivo di spesa € 306.830,00 iva 22% compresa).
accettazione di donazione da parte della società immobiliare sviluppo 2000 srl di una apparecchiatura con relativo materiale di consumo dedicato da destinare alla s.c. immunoematologia e medicina trasfusionale di questa asst (introito euro 16.000,00 - spesa euro 16.000,00)
adesione alle convenzioni ``vaccini arcà` attivate dall`azienda regionale centrale acquisti spa: validità contrattuale dal 15.2.2019 sino alle scadenze delle convenzioni di ogni singolo lotto (importo complessivo euro 2.387.087,38 iva compresa).
indizione di procedura aperta, da espletare mediante utilizzo della piattaforma informatica regionale sintel, per l`affidamento del servizio di assistenza medica notturna di emergenza presidi di pronto soccorso di questa asst dei sette laghi per il periodo di mesi 12, con opzione di rinnovo per ulteriore mesi 12 (importo complessivo di spesa € 527.430,00 iva compresa).
affidamento, ai sensi dell`art. 36, comma 2, lettera b), alla ditta pediacoop società cooperativa di domodossola del servizio di assistenza medica pediatrica occorrente alla s.s. pediatria dell`ospedale di angera, per il periodo dal 2.3.2019 al 30.6.2019. importo complessivo di spesa € 72.720,00 iva esente
indizione di procedura aperta in forma aggregata tra le asst dei sette laghi, l`asst lariana, la fondazione irccs policlinico san matteo e l`asst santi paolo e carlo, da espletare mediante utilizzo della piattaforma informatica regionale sintel, per l`affidamento quinquennale del servizio di noleggio degli ausili antidecubito (importo complessivo di spesa asst dei sette laghi - capofila - € 3.050.040,93 iva compresa).
fornitura di biberon e tettarelle monouso: recepimento esiti di gara espletata in forma telematica dall`asst lariana in qualità di capofila - validità contrattuale dal 15.2.2019 al 14.2.2022 (spesa complessiva euro 119.769,10 iva compresa).
fornitura annuale di medicinali esclusivi: recepimento esiti di gara a procedura negoziata espletata in forma telematica dall`asst della valtellina e dell`alto lario in qualità di capofila - validità contrattuale dal 14.1.2019 sino alla scadenza e adesione alla convenzione arca_2018_001.2 dal 16.1.2019 sino alla scadenza di ogni singolo lotto (spesa complessiva euro € 3.418.563,59 iva compresa).
aggiudicazione di procedura negoziata senza pubblicazione del bando ai sensi dell`art. 63, comma 2, lettera b), punto 3) del d.lgs n. 50/2016, mediante la piattaforma informatica regionale sintel, per l`affidamento del servizio di manutenzione e assistenza tecnica degli applicativi sanitari dnlab e powerlab, galileo repository, armonia, per il periodo dall`1.1.2019 al 31.12.2020. importo complessivo € 597.800,00 iva compresa

R.S.C.R.I.B.A.

710 – Azienda Socio Sanitaria Territoriale dei Sette Laghi

d.g.r. x/6548/2017 - interventi finalizzati - indizione di procedura negoziata ai sensi dell`art. 36 comma 2, lettera c) del d.lgs. 50/2016 da espletare mediante utilizzo della piattaforma informatica regionale sintel per l`affidamento dei lavori di adeguamento antincendio del padiglione monoblocco dell`ospedale di circolo di Varese - importo complessivo di spesa € 867.303,46 iva compresa.
adesione all`accordo quadro consip ``fuel card 1`` per la fornitura di carburante per autotrazione mediante fuel card (importo euro 285.898,46 iva compresa)
fornitura di farmaci, emoderivati, mezzi di contrasto, emostatici, viscoelastici e prodotti dietetici: presa d`atto degli esiti di gara telematica in forma aggregata espletata in qualità di capofila dall`a.o. spedali civili di brescia (ora asst degli spedali civili di brescia) relativamente al lotto n. 872: validità contrattuale dall`1.1.2019 al 31.12.2019 (importo complessivo € 5.500.001,05 iva compresa di cui l`82% circa rimborsati tramite note di credito).
procedura negoziata ai sensi dell`art. 36 comma 2, lettera b) del d.lgs. n. 50/2016, da espletare mediante utilizzo della piattaforma informatica regionale sintel, per l`affidamento della fornitura triennale in comodato d`uso gratuito, di sistemi per l`esecuzione di esami urodinamici e acquisto del relativo materiale di consumo: nomina commissione giudicatrice.
d.g.r. x/6548 del 4.5.2017 e d.g.r. x/7150 del 4.10.2017 - programma regionale straordinario investimenti in sanità e oblazione ail Varese: indizione di procedura negoziata ai sensi dell`art. 63, comma 2, lettera a) del d.lgs. n. 50/2016 per l`affidamento del servizio di progettazione definitiva ed esecutiva, per la realizzazione di lavori di ristrutturazione e adeguamento di alcune aree dell`asst: nomina commissione giudicatrice.
aggiudicazione di procedura aperta sotto soglia comunitaria, espletata mediante utilizzo della piattaforma informatica regionale sintel, per l`affidamento della fornitura annuale di manufatti protesici e manufatti ortodontici occorrenti all`asst dei sette laghi, validità contrattuale dall`1.3.2019 sino al 29.2.2020 (importo spese pubblicazione esiti gara € 1.220,00 iva compresa).
aggiudicazione di procedura negoziata espletata mediante utilizzo della piattaforma informatica regionale sintel, per l`affidamento dei lavori relativi agli interventi di adeguamento alla normativa antincendio del padiglione de sanctis - attività crm - ser.t di via o. rossi n. 9 in Varese (importo complessivo € 268.599,25 iva compresa).
aggiudicazione di appalto specifico per l`affidamento del servizio di pulizia e disinfezione degli ambienti per gli enti sanitari alla ditta c.m. service s.r.l. di cascinette d`ivrea (to): validità contrattuale dall`1.4.2019 al 31.3.2024 (importo complessivo euro 26.400.414,96 iva compresa).
adesione alla convenzione arca _2016_66 ``protesi mammarie ed espansori tissutali 2`` attivata dall`azienda regionale centrale acquisti spa. validità contrattuale dall`1.2.2019 al 10.4.2021 (importo complessivo euro 198.890,77 iva compresa).
adesione alla convenzione arca_2017_90 ``radiofarmaci - kit freddi`` attivata dall`azienda regionale centrale acquisti: validità contrattuale dall`1.1.2019 sino al 26.11.2020 e determinazioni in merito ai restanti prodotti oggetto di fabbisogno (spesa complessiva € 358.286,02 iva compresa).
adesione alle convezioni arca_2017_032 ``nutrizione artificiale`` e arca_2018_004 ``nutrizione enterale e parenterale`` attivate dall`azienda regionale centrale acquisti spa: validità contrattuale dall`1.1.2019 sino alle scadenze delle convenzioni di ogni singolo lotto (spesa complessiva € 100.173,15 iva compresa).
adesione alla convenzione consip ``buoni pasto 8`` - lotto n. 1 per la fornitura di buoni pasto cartacei da destinare al personale non afferente alle mense aziendali (importo euro 530.916,88 iva compresa)
aggiudicazione di procedura negoziata ai sensi dell`art. 36 comma 2, lettera b del d.lgs. n. 50/2016 espletata in forma aggregata tra l`asst dei sette laghi (capofila), l`asst della valtellina e dell`alto lario e l`asst della valcamonica mediante utilizzo della piattaforma informatica regionale sintel per l`affidamento della fornitura di set sterili per cateterismo vescicale: validità contrattuale dall`1.2.2019 sino al 31.1.2022. (importo complessivo di spesa asst dei sette laghi - capofila - euro 97.635,38 iva compresa).

P.I.S.C.R.I.B.A.

710 – Azienda Socio Sanitaria Territoriale dei Sette Laghi

aggiudicazione di procedura negoziata ai sensi dell`art. 36 comma 2 lettera b) del d.lgs. 50/2016, espletata mediante utilizzo della piattaforma informatica regionale sintel, per l`affidamento della fornitura di uno scambiatore di calore per circolazione extracorporea da destinare al blocco operatorio della s.c. cardiochirurgia di questa asst dei sette laghi - importo complessivo euro 34.160,00 iva compresa.
aggiudicazione di procedura negoziata senza pubblicazione del bando ai sensi dell`art. 63, comma 2, lettera b), punto 3) del d.lgs. n. 50/2016, in forma aggregata tra l`asst dei sette laghi capofila e l`asst della valle olona, mediante utilizzo della piattaforma informatica regionale sintel, per l`affidamento del servizio di manutenzione e assistenza tecnica delle piattaforme emonet, emoward ed emopalm, per il periodo dall`1.1.2019 al 31.12.2020. importo complessivo asst sette laghi € 102.489,03 iva compresa
indizione di procedura aperta ai sensi dell`art. 60 del d.lgs n. 50/2016, da espletare mediante utilizzo della piattaforma informatica regionale sintel, per l`affidamento triennale - con opzione di rinnovo per ulteriori 12 mesi - del servizio di raccolta e recapito degli invii postali e servizi connessi per l`asst dei sette laghi. importo complessivo di spesa € 182.501,33 iva compresa.
adesione alla convenzione arca_2017_075 ``dispositivi per emotrasfusione ed ematologia 2`` attivata dall`azienda regionale centrale acquisti: validità contrattuale dall`1.1.2019 sino al 28.9.2022 e determinazioni in merito ai restanti prodotti oggetto di fabbisogno (spesa complessiva € 281.705,46 iva compresa).
indizione di procedura aperta in forma aggregata tra l`asst dei sette laghi (capofila) e l`asst lariana (mandante), da espletare mediante la piattaforma informatica regionale sintel, per la fornitura triennale di dispositivi medici per neonatologia terapia intensiva neonatale e pediatria (importo complessivo di spesa asst dei sette laghi - capofila - € 1.488.888,00 iva compresa).
adesione alla convenzione arca_2017_074 ``dispositivi per dialisi`` attivata dall`azienda regionale centrale acquisti spa: validità contrattuale dall`1.2.2019 sino al 28.11.2022 e determinazioni in merito ai restanti prodotti oggetto di fabbisogno (spesa complessiva € 4.460.208,85 iva compresa).
aggiudicazione di procedura di dialogo competitivo sotto soglia comunitaria ai sensi dell`art. 64 del d.lgs. n. 50/2016 espletata mediante utilizzo della piattaforma informatica regionale sintel, per l`affidamento del servizio di elaborazione e stesura di documento di censimento amianto e f.a.v. presso gli stabili della asst dei sette laghi (importo complessivo € 117.495,76 iva compresa).

descrizione determina
adesione alla convenzione arca_2017_034 ``service di ossigenoterapia" attivata dall`azienda regionale centrale acquisti spa: validità contrattuale dall`1.4.2019 sino al 31.3.2022 (importo complessivo euro 8.352.432,83 iva compresa).
adesione alla convenzione arca_2017_074 ``dispositivi per dialisi ospedaliera, ambulatoriale e cal e domiciliare extracorporeà` attivata dall`azienda regionale centrale acquisti spa: validità contrattuale dall`1.4.2019 sino al 31.3.2023 (importo complessivo euro 4.403.484,43 iva compresa).
adesione alle convenzioni ``farmaci arcà` attivate dall`azienda regionale centrale acquisti spa: validità contrattuale dal 19.3.2019 sino alle scadenze delle convenzioni di ogni singolo lotto e determinazioni conseguenti (spesa complessiva € 401.116,58 iva compresa).
servizio di assistenza e manutenzione del software di contabilità analitica oslo: recepimento esiti di gara a procedura negoziata espletata dall`ats brianza in qualità di capofila - validità contrattuale dall`1.10.2019 al 30.9.2023 (spesa complessiva € 191.293,56 iva compresa).

R.L.S.C.R.I.B.A.

aggiudicazione di procedura negoziata ai sensi dell`art. 36 comma 2, lettera b del d.lgs. n. 50/2016 espletata mediante utilizzo della piattaforma informatica regionale sintel per l`affidamento della fornitura, in comodato d`uso gratuito, di sistemi per elettromiografia intraoperatoria e acquisto del relativo materiale di consumo: validità contrattuale dall`1.3.2019 sino al 28.2.2021. (importo complessivo di spesa euro 158.551,08 iva compresa).
adesione alle convezioni ``guanti ad uso sanitario`` di cui alle iniziative arca_2015_36.1 e arca_2016_64 attivate dall`azienda regionale centrale acquisti spa: validità contrattuale dall`1.3.2019 sino alle scadenze delle convenzioni di ogni singolo lotto e determinazioni in merito ai restanti prodotti oggetto di fabbisogno (spesa complessiva € 125.715,63 iva compresa).

5 La gestione economico-finanziaria dell'Azienda

In relazione alle azioni strutturali e strategiche delineate nei paragrafi precedenti, indicare gli impatti economici e finanziari delle stesse sul bilancio 2019, sia in termini di razionalizzazione della spesa che in termini di nuove attività. In particolare in relazione alle seguenti aree di indagine:

Gestione degli approvvigionamenti (beni e servizi)
Si veda il paragrafo precedente.

Il piano investimenti
Il piano degli investimenti per l'anno 2019, in ossequio a quanto previsto dalle procedure PAC D 1.1 è stato adottato con delibera 1659 del 31.12.2018 utilizzando le risorse rese disponibili con la DGR XI/770/2018. Oltre ai due interventi finalizzati (ristrutturazione della Dialisi di Cittiglio e realizzazione di nuovo Blocco Operatorio per l'Ospedale di Tradate), il piano prevede l'utilizzo dei fondi indistinti per far fronte alle più pressanti necessità sia in termini di apparecchiature che di arredi e altre attrezzature. Il piano è già in corso di attuazione.

Il costo del personale
Si rinvia alla nota integrativa.

Gestione della tesoreria
L'ASST ha concluso l'esercizio 2018 con un indicatore ITP pari a -1.5.
E' stata recentemente effettuata una nuova analisi delle situazioni di rischio in merito alla tempestività dei pagamenti, dalla quale si intendono trarre delle indicazioni che consentano di contenere i tempi nell'esercizio 2019. Questo anche in considerazione del fatto che si stanno risolvendo una serie di difficoltà manifestatesi nel corso del 2018 e che potranno evidenziare una coda di ritardi a seguito del pagamento.
Tra le difficoltà verificatesi ricordiamo, sinteticamente, lo squilibrio creatosi tra la mole di documenti pervenuti con l'acquisizione (con la riforma) delle nuove strutture e funzioni, in assenza di ulteriore organico in grado di elaborarli, collegamenti telematici ancora parziali, la gestione molto articolata e non pienamente efficiente del mandato con rappresentanza, l'ulteriore incremento delle fatture legate al SUPI avuto nel 2017, con la dispersione territoriale dell'attività (che si estende sull'intera provincia e quindi anche in ambiti territoriali non di afferenza alla ASST Settelaghi ma della ASST Valle Olona) e

RI.S.C.R.I.B.A.

l'esiguità del numero di risorse umane transitate, le anomalie nel funzionamento del software, anche a seguito delle modifiche intervenute nei flussi di pagamento.
Nel tempo è stata attuata una serie di iniziative quali il potenziamento dell'organico dedicato, con contratti flessibili, il superamento del mandato con rappresentanza, azioni sul software e l'organizzazione.

RLS.C.R.I.B.A.

710 – Azienda Socio Sanitaria Territoriale dei Sette Laghi

6 Il bilancio dell'anno 2019

Precisare in ordine alla redazione del bilancio preventivo, eventuali variazioni significative rispetto ai valori di IV CET 2018 dandone specifica motivazione.

Cod.	Voce	2018	2019			
		IV CET al 31/12/2018	*Preventivo al 31/12/2019 v2*	*Variazione*	*decreto 12995 BPE V2*	*delta BPE-decreto 12995/2019*
		A	B	(B-A)	E	B-E
	RICAVI					
AOIR01	DRG	188.939.000	195.971.160	*7.032.160*	195.971.160	-
AOIR02	Funzioni non tariffate	32.456.000	30.159.960	- *2.296.040*	30.159.960	-
AOIR03	Ambulatoriale	78.811.000	76.863.149	- *1.947.851*	76.863.149	-
AOIR04	Neuropsichiatria	1.520.000	1.339.131	- *180.869*	1.339.131	-
AOIR05	Screening	543.000	543.000	-	543.000	-
AOIR06	Entrate proprie	23.872.000	25.117.000	*1.245.000*	25.117.000	-
AOIR07	Libera professione (art. 55 CCNL)	6.507.000	6.981.000	*474.000*	6.981.000	-
AOIR08	Psichiatria	6.516.000	6.480.204	- *35.796*	6.480.204	-
AOIR09	File F	40.976.000	44.456.409	*3.480.409*	44.456.409	-
AOIR10	Utilizzi contributi esercizi precedenti	394.000	134.959	- *259.041*		134.959
AOIR11	Altri contributi da Regione (al netto rettifiche)	53.473.000	52.663.514	- *809.486*	52.663.514	-
AOIR12	Altri contributi (al netto rettifiche)	12.229.000	11.336.000	- *893.000*	11.336.000	-
AOIR13	Proventi finanziari e straordinari	299.000	-	- *299.000*	-	-
AOIR15	Prestazioni sanitarie	14.088.000	14.268.101	*180.101*	14.268.101	-
	Totale Ricavi (al netto capitalizzati)	**460.623.000**	**466.313.587**	***5.690.587***	**466.178.628**	134.959
	COSTI				**0**	
AOIC01	Personale	226.461.000	239.993.487	*13.532.487*	239.993.487	-
AOIC02	IRAP personale dipendente	15.000.000	15.985.067	*985.067*	15.985.067	-
AOIC03	Libera professione (art. 55 CCNL) + IRAP	4.558.000	4.445.000	- *113.000*	4.445.000	-
AOIC04	Beni e Servizi (netti)	209.172.000	209.439.973	*267.973*	209.305.014	134.959
AOIC05	Ammortamenti (al netto dei capitalizzati)	1.262.000	1.681.000	*419.000*	1.681.000	0
AOIC06	Altri costi	18.930.000	19.084.000	*154.000*	19.084.000	-
AOIC07	Accantonamenti dell'esercizio	5.040.000	3.382.000	- *1.658.000*	3.382.000	-
AOIC08	Oneri finanziari e straordinari	880.000	581.000	- *299.000*	581.000	-
AOIC17	Integrativa e protesica	9.861.000	9.976.066	*115.066*	9.976.066	-
	Totale Costi (al netto capitalizzati)	**491.164.000**	**504.567.593**	***13.403.593***	**504.432.634**	**134.959**
AOIR14	Contributo da destinare al finanziamento del PSSR, progetti obiettivo, miglioramento qualità offerta e realizzazione piani di sviluppo regionali (FSR indistinto)	30.541.000	38.254.006	*7.713.006*	38.254.006	-
	Risultato economico	**-**	**-**	**-**	**0**	**- 0**

Il confronto tra IV CET e BPE 2019 deve tenere conto del trasferimento dell'Ospedale di Angera avvenuto il 1.1.2019, poiché i valori di ricavo e di costo che lo riguardano non sono ovviamente inclusi né nel IV CET né in prechiusura 2018. Le considerazioni seguenti richiamano l'attività validata 2018 come risultante al momento in cui si redige il documento.

I DRG sono in incremento rispetto al 2018; l'incremento con il nuovo decreto tiene conto del trasferimento dell'Ospedale di Angera avvenuto il 1.1.2019, anche se la produzione appare superiore alle

stime aziendali, pertanto è stato richiesto all'ATS un passaggio di risorse a prestazioni ambulatoriali e a subacuti.
Le funzioni sono state ridotte in linea con il valore definitivo per il 2018.
Le prestazioni ambulatoriali assegnate sono state ridotte rispetto al IV CET. Come anticipato, non risulta valorizzata la maggiore produzione che si sta realizzando, per la quale è stato richiesto all'ATS un trasferimento di una quota del budget da DRG.
La neuropsichiatria è inferiore al IV CET. La produzione 2018 validata è pari a 1,45 milioni di euro e si ritiene possa essere confermata.
Lo screening è confermato al livello del IV CET 2018; la produzione 2018 è validata a 707 mila euro e il contratto con ATS è superiore ad un milione di euro.
Le entrate proprie sono in incremento e corrispondono al valore della prechiusura 2018 a cui è stata aggiunta la stima della produzione dell'Ospedale di Angera effettuata dall'ASST della Valle Olona.
Il valore della libera professione è confermato al livello del preconsuntivo 2018, che non comprende la produzione che era stata stimata dall'ASST della Valle Olona per l'Ospedale di Angera (per 117 mila euro).
La psichiatria è leggermente al di sotto del IV CET 2018; il BPE sostanzialmente conferma il validato 2018.
Il file F evidenzia un incremento programmato, che è di circa 3 milioni di euro rispetto alla prechiusura validata 2018, pari a 41,3 milioni di euro. Si è avuto un incremento con il decreto n. 11221/2019 (confermato nel decreto n. 12995/2019).
Gli utilizzi derivano dalle scelte per l'anno in corso. Rispetto alla versione precedente evidenziano una flessione per la decisione di non destinare gli accantonamenti per la L. Balduzzi a finanziare consulenze sanitarie per la riduzione di liste di attesa.
Gli altri contributi da Regione derivano direttamente dai decreti di assegnazione per i due anni confrontati.
La differenza tra CET e BPE per gli altri contributi deriva dal fatto che in sede di BPE sono stati esposti unicamente i contributi assegnati con decreto e riferiti ad AREU.
Non vengono esposti proventi finanziari e straordinari.
Le prestazioni sanitarie sono superiori al IV CET; l'incremento è da ricercare nelle reti, subacuti e hospice.
Il costo del personale si incrementa di oltre 13 milioni di euro rispetto al IV CET e alla prechiusura, di cui sostanzialmente 10 milioni riferiti all'Ospedale di Angera e una quota per l'apertura dell'Ospedale Del Ponte (sono compresi inoltre l'ulteriore adeguamento per l'Ospedale di Angera).
Il costo della libera professione rispecchia il calo dei ricavi e conferma il preconsuntivo, ma non può essere escluso un incremento nell'anno.
La tabella evidenzia un modesto incremento di beni e servizi rispetto al IV CET. Il valore dei beni e servizi, che risente della riduzione di circa 1,9 milioni di euro per gli obiettivi di riduzione regionali, denota una sofferenza dovuta al fatto che comprende la crescita del costo dei farmaci per l'incremento del file F, ma non consente di coprire interamente i costi riferiti all'Ospedale di Angera. Oltre a ciò non è stato considerato adeguatamente il maggiore costo per la gara regionale dell'ossigenoterapia (che potrebbe incidere per oltre 1 milione di euro).
Gli altri costi sono poco superiori al IV CET.
Gli accantonamenti dell'esercizio sono in flessione poiché comprendono solo gli accantonamenti previsti dal decreto (sono esclusi ad esempio accantonamenti di contributi non utilizzati).
La voce oneri finanziari e straordinari, come da indicazioni, comprende come di consueto solo gli oneri

R.L.S.G.R.I.B.A.

finanziari.
L'integrativa e protesica è in modesto incremento rispetto al IV CET, ma è inferiore alla prechiusura 2018 (10,8 milioni di euro vs 9,9). Essendo un costo sul quale l'ASST ha un limitato governo, si ritiene possano emergere maggiori costi rispetto all'assegnato (che verranno evidenziati nei CET dell'anno).

Rispetto al decreto di assegnazione n. 12995/2019 sono stati esposti maggiori utilizzi di contributi di anni precedenti destinati a borse di studio, che determinano un corrispondente incremento dei beni e servizi.

Confronto tra i decreti di assegnazione

Cod.	Voce	decreto 3838/2019 BPE 2019	decreto 12995/2019 BPE V2	delta decreto 12295-decreto3838
		C	E	E-C
	RICAVI			
AOIR01	DRG	190.756.541	195.971.160	5.214.619
AOIR02	Funzioni non tariffate	31.488.000	30.159.960	- 1.328.040
AOIR03	Ambulatoriale	77.712.544	76.863.149	- 849.395
AOIR04	Neuropsichiatria	1.339.131	1.339.131	-
AOIR05	Screening	543.000	543.000	-
AOIR06	Entrate proprie	25.117.000	25.117.000	-
AOIR07	Libera professione (art. 55 CCNL)	6.981.000	6.981.000	-
AOIR08	Psichiatria	6.480.204	6.480.204	-
AOIR09	File F	44.364.745	44.456.409	91.664
AOIR10	Utilizzi contributi esercizi precedenti	-		-
AOIR11	Altri contributi da Regione (al netto rettifiche)	51.752.988	52.663.514	910.526
AOIR12	Altri contributi (al netto rettifiche)	11.336.000	11.336.000	-
AOIR13	Proventi finanziari e straordinari	-	-	-
AOIR15	Prestazioni sanitarie	14.330.818	14.268.101	- 62.717
	Totale Ricavi (al netto capitalizzati)	**462.201.971**	**466.178.628**	3.976.657
	COSTI			
AOIC01	Personale	238.462.000	239.993.487	1.531.487
AOIC02	IRAP personale dipendente	15.897.000	15.985.067	88.067
AOIC03	Libera professione (art. 55 CCNL) + IRAP	4.445.000	4.445.000	-
AOIC04	Beni e Servizi (netti)	209.125.014	209.305.014	180.000
AOIC05	Ammortamenti (al netto dei capitalizzati)	1.681.000	1.681.000	- 0
AOIC06	Altri costi	19.084.000	19.084.000	-
AOIC07	Accantonamenti dell'esercizio	3.277.000	3.382.000	105.000
AOIC08	Oneri finanziari e straordinari	581.000	581.000	-
AOIC17	Integrativa e protesica	9.976.066	9.976.066	-
	Totale Costi (al netto capitalizzati)	**502.528.080**	**504.432.634**	**1.904.554**
AOIR14	Contributo da destinare al finanziamento del PSSR, progetti obiettivo, miglioramento qualità offerta e realizzazione piani di sviluppo regionali (FSR indistinto)	40.326.109	38.254.006	- 2.072.103
	Risultato economico	**-**	**0**	**0**

R.S.C.R.B.A.

710 – Azienda Socio Sanitaria Territoriale dei Sette Laghi

Tra i due decreti di assegnazione (3838/2019 e 12995/2019) emergono differenze, per quanto riguarda i ricavi, per DRG, funzioni, ambulatoriale, file F, altri contributi da Regione e prestazioni sanitarie.
In merito ai costi, sono in incremento il personale (per tenere conto degli adeguamenti per l'Ospedale di Angera, legge Sirchia e risorse aggiuntive) e i costi per beni e servizi (per la voce pulizie in relazione all'attivazione della gara in un momento successivo alle attese, fatto che ha determinato un beneficio minore alle aspettative).

RLS.C.R.I.B.A.

710 – Azienda Socio Sanitaria Territoriale dei Sette Laghi

Variazioni tra il BPE 2019 v1 e il BPE 2019 v2

Cod.	Voce	2019		
		Preventivo al 31/12/2019 v2	*Preventivo al 31/12/2019 v1*	*delta preventivo 2019 v2-v1*
		A	B	A-B
	RICAVI			
AOIR01	DRG	195.971.160	190.756.541	5.214.619
AOIR02	Funzioni non tariffate	30.159.960	31.488.000	- 1.328.040
AOIR03	Ambulatoriale	76.863.149	77.712.544	- 849.395
AOIR04	Neuropsichiatria	1.339.131	1.339.131	-
AOIR05	Screening	543.000	543.000	-
AOIR06	Entrate proprie	25.117.000	25.117.000	-
AOIR07	Libera professione (art. 55 CCNL)	6.981.000	6.981.000	-
AOIR08	Psichiatria	6.480.204	6.480.204	-
AOIR09	File F	44.456.409	44.364.745	91.664
AOIR10	Utilizzi contributi esercizi precedenti	134.959	1.134.959	- 1.000.000
AOIR11	Altri contributi da Regione (al netto rettifiche)	52.663.514	51.752.988	910.526
AOIR12	Altri contributi (al netto rettifiche)	11.336.000	11.336.000	-
AOIR13	Proventi finanziari e straordinari	-	-	-
AOIR15	Prestazioni sanitarie	14.268.101	14.330.818	- 62.717
	Totale Ricavi (al netto capitalizzati)	**466.313.587**	**463.336.930**	2.976.657
	COSTI			
AOIC01	Personale	239.993.487	238.462.000	1.531.487
AOIC02	IRAP personale dipendente	15.985.067	15.897.000	88.067
AOIC03	Libera professione (art. 55 CCNL) + IRAP	4.445.000	4.445.000	-
AOIC04	Beni e Servizi (netti)	209.439.973	210.259.973	- 820.000
AOIC05	Ammortamenti (al netto dei capitalizzati)	1.681.000	1.681.000	-
AOIC06	Altri costi	19.084.000	19.084.000	-
AOIC07	Accantonamenti dell'esercizio	3.382.000	3.277.000	105.000
AOIC08	Oneri finanziari e straordinari	581.000	581.000	-
AOIC17	Integrativa e protesica	9.976.066	9.976.066	-
	Totale Costi (al netto capitalizzati)	**504.567.593**	**503.663.039**	**904.554**
AOIR14	Contributo da destinare al finanziamento del PSSR, progetti obiettivo, miglioramento qualità offerta e realizzazione piani di sviluppo regionali (FSR indistinto)	38.254.006	40.326.109	- 2.072.103
				0
	Risultato economico	**-**	**-**	

Tra il BPE v1 e il BPE v2 si evidenziano le differenze appena esposte con riferimento ai decreti di assegnazione e il minore utilizzo di contributi (per consulenze sanitarie), con la corrispondente riduzione dei costi per beni e servizi (minori utilizzi di contributi, maggiore assegnazione per le pulizie e

R.L.S.C.R.I.B.A.

rimodulazione del costo farmaci per la variazione del file F). E' stato adeguato il costo dei premi assicurativi RCT secondo le osservazioni al BPE v1.
In aderenza alle richieste, sono stati modificati il piano degli investimenti con la relazione, il mod. A (fornendo i commenti in nota integrativa, anche per il 118 emergenza-urgenza), e il mod. UDO.

RLS.C.R.I.B.A.

Bilancio Preventivo (D.Lgs. 23/6/2011 - n. 118) Anno: 2019

Nome dell'Azienda

710 ASST DEI SETTE LAGHI

Dati in €. - Anno: 2019

Codice	SCHEMA DI CONTO ECONOMICO	Preconsuntivo complessivo	Preconsuntivo attività sanitaria	Preconsuntivo attività ricerca	Preconsuntivo attività territoriale	Preconsuntivo attività assistenziale	Preconsuntivo attività 118	Bilancio Preventivo 2019 complessivo	Bilancio Preventivo 2019 attività sanitaria	Bilancio Preventivo 2019 attività ricerca	Bilancio Preventivo 2019 attività territoriale	Bilancio Preventivo 2019 attività assistenziale	Bilancio Preventivo 2019 attività 118	Preconsuntivo complessivo	Bilancio Preventivo 2019 complessivo	Variazioni 2019/2018 Importo	Variazioni 2019/2018 %
A	A) Valore della produzione																
A1	A1) Contributi in conto esercizio	128,699,000	81,224,000	0	36,258,000	0	11,217,000	132,413,480	86,006,858	0	35,070,622	0	11,336,000	128,699,000	132,413,480	3,714,480	2.89%
A.1.a	A.1.a) Contributi in conto esercizio - da Regione e Prov. Aut. per quota F.S. regionale	116,470,000	80,212,000	0	36,258,000	0	0	119,858,558	84,787,936	0	35,070,622	0	0	116,470,000	119,858,558	3,388,558	2.91%
A.1.b	A.1.b) Contributi in conto esercizio - da Regione e Prov. Aut extra fondo	11,220,000	3,000	0	0	0	11,217,000	12,554,922	1,218,922	0	0	0	11,336,000	11,220,000	12,554,922	1,334,922	11.90%
A.1.b.1	*A.1.b.1) Contributi da Regione (extrafondo) - vincolati*	0	0	0	0	0	0	1,218,922	1,218,922	0	0	0	0	0	1,218,922	1,218,922	0.00%
A.1.b.2	*A.1.b.2) Contributi da Regione (extrafondo) - Risorse aggregionali cop. LEA*	0	0	0	0	0	0	0	0	0	0	0	0	0	0	0	0.00%
A.1.b.3	*A.1.b.3) Contributi da Regione (extrafondo) - Risorse aggregionali cop. extra LEA*	0	0	0	0	0	0	0	0	0	0	0	0	0	0	0	0.00%
A.1.b.4	*A.1.b.4) Contributi da Regione (extrafondo) - altro*	0	0	0	0	0	0	0	0	0	0	0	0	0	0	0	0.00%
A.1.b.5	*A.1.b.5) Contributi da Aziende sanitarie pubbliche (extrafondo) - altro*	11,217,000	0	0	0	0	11,217,000	11,336,000	0	0	0	0	11,336,000	11,217,000	11,336,000	119,000	1.06%
A.1.b.6	*A.1.b.6) Contributi da altri soggetti pubblici*	3,000	3,000	0	0	0	0	0	0	0	0	0	0	3,000	0	(3,000)	-100.00%
A.1.c	A.1.c) Contributi in conto esercizio - per ricerca	0	0	0	0	0	0	0	0	0	0	0	0	0	0	0	0.00%
A.1.c.1	*A.1.c.1)da Ministero della Salute per ricerca corrente*	0	0	0	0	0	0	0	0	0	0	0	0	0	0	0	0.00%
A.1.c.2	*A.1.c.2)da Ministero della Salute per ricerca finalizzata*	0	0	0	0	0	0	0	0	0	0	0	0	0	0	0	0.00%
A.1.c.3	*A.1.c.3)da Regione e altri enti pubblici*	0	0	0	0	0	0	0	0	0	0	0	0	0	0	0	0.00%
A.1.c.4	*A.1.c.4)da privati*	0	0	0	0	0	0	0	0	0	0	0	0	0	0	0	0.00%
A.1.d	A.1.d) Contributi in conto esercizio - altro	1,009,000	1,009,000	0	0	0	0	0	0	0	0	0	0	1,009,000	0	(1,009,000)	-100.00%
A2	A2) Rettifica contributi c/esercizio per destinazione ad investimenti	0	0	0	0	0	0	0	0	0	0	0	0	0	0	0	0.00%
A3	A3) Utilizzo fondi per quote inutilizzate contributi vincolati di esercizi precedenti	394,000	394,000	0	0	0	0	134,959	134,959	0	0	0	0	394,000	134,959	(259,041)	-65.75%
A4	A4) Ricavi per prestazioni sanitarie e sociosanitarie a rilevanza sanitaria	340,032,000	339,346,000	0	686,000	0	0	349,628,307	348,951,307	0	677,000	0	0	340,032,000	349,628,307	9,596,307	2.82%
A.4.a	A.4.a) Ricavi per prestazioni sanitarie e socio san - ad altre aziende sanitarie pubbliche	331,459,000	331,459,000	0	0	0	0	339,988,154	339,988,154	0	0	0	0	331,459,000	339,988,154	8,529,154	2.57%
A.4.b	A.4.b) Ricavi per prestazioni sanitarie e socio san - intramoenia	6,507,000	6,309,000	0	198,000	0	0	6,981,000	6,817,000	0	164,000	0	0	6,507,000	6,981,000	474,000	7.28%
A.4.c	A.4.c) Ricavi per prestazioni sanitarie e socio san - altro	2,066,000	1,578,000	0	488,000	0	0	2,659,153	2,146,153	0	513,000	0	0	2,066,000	2,659,153	593,153	28.71%
A5	A5) Concorsi, recuperi e rimborsi	9,034,000	8,720,000	0	314,000	0	0	8,779,847	8,430,847	0	349,000	0	0	9,034,000	8,779,847	(254,153)	-2.81%
A6	A6) Compartecipazione alla spesa per prestazioni sanitarie (ticket)	10,498,000	10,457,000	0	41,000	0	0	11,253,000	11,221,000	0	32,000	0	0	10,498,000	11,253,000	755,000	7.19%
A7	A7) Quota contributi in conto capitale imputata nell'esercizio	15,670,000	12,616,000	0	3,054,000	0	0	16,025,034	13,035,500	0	2,989,534	0	0	15,670,000	16,025,034	355,034	2.27%
A8	A8) Incrementi delle immobilizzazioni per lavori interni	0	0	0	0	0	0	0	0	0	0	0	0	0	0	0	0.00%
A9	A9) Altri ricavi e proventi	2,208,000	2,205,000	0	3,000	0	0	2,358,000	2,356,000	0	2,000	0	0	2,208,000	2,358,000	150,000	6.79%
A_T	TOTALE A)	506,535,000	454,962,000	0	40,356,000	0	11,217,000	520,592,627	470,136,471	0	39,120,156	0	11,336,000	506,535,000	520,592,627	14,057,627	2.78%
B	B) Costi della produzione													0	0	0	0.00%
B1	B1) Acquisti di beni	127,650,000	116,923,000	0	10,643,000	0	84,000	128,377,650	118,350,439	0	9,931,211	0	96,000	127,650,000	128,377,650	727,650	0.57%
B.1.a	B.1.a) Acquisti di beni sanitari	125,035,000	114,407,000	0	10,555,000	0	73,000	125,870,650	115,970,439	0	9,817,211	0	83,000	125,035,000	125,870,650	835,650	0.67%
B.1.b	B.1.b) Acquisti di beni non sanitari	2,615,000	2,516,000	0	88,000	0	11,000	2,507,000	2,380,000	0	114,000	0	13,000	2,615,000	2,507,000	(108,000)	-4.13%
B2	B2) Acquisti di servizi	34,727,000	18,749,000	0	8,108,000	0	7,870,000	35,156,185	18,268,215	0	8,654,970	0	8,233,000	34,727,000	35,156,185	429,185	1.24%
B.2.a	B.2.a) Acquisto servizi sanitari - Medicina di base	0	0	0	0	0	0	0	0	0	0	0	0	0	0	0	0.00%
B.2.b	B.2.b) Acquisto servizi sanitari - Farmaceutica	0	0	0	0	0	0	0	0	0	0	0	0	0	0	0	0.00%
B.2.c	B.2.c) Acquisto servizi sanitari - Assistenza specialistica ambulatoriale	3,066,000	2,971,000	0	95,000	0	0	3,370,430	3,275,430	0	95,000	0	0	3,066,000	3,370,430	304,430	9.93%
B.2.d	B.2.d) Acquisto servizi sanitari - Assistenza riabilitativa	0	0	0	0	0	0	0	0	0	0	0	0	0	0	0	0.00%
B.2.e	B.2.e) Acquisto servizi sanitari - Assistenza integrativa	752,000	0	0	752,000	0	0	944,084	0	0	944,084	0	0	752,000	944,084	192,084	25.54%
B.2.f	B.2.f) Acquisto servizi sanitari - Assistenza protesica	5,040,000	0	0	5,040,000	0	0	5,524,886	0	0	5,524,886	0	0	5,040,000	5,524,886	484,886	9.62%
B.2.g	B.2.g) Acquisto servizi sanitari - Assistenza ospedaliera	0	0	0	0	0	0	0	0	0	0	0	0	0	0	0	0.00%
B.2.h	B.2.h) Acquisto prestazioni psichiatria residenziale e semiresidenziale	0	0	0	0	0	0	0	0	0	0	0	0	0	0	0	0.00%
B.2.i	B.2.i) Acquisto prestazioni di distribuzione farmaci File F	0	0	0	0	0	0	0	0	0	0	0	0	0	0	0	0.00%
B.2.j	B.2.j) Acquisto prestazioni termali in convenzione	0	0	0	0	0	0	0	0	0	0	0	0	0	0	0	0.00%
B.2.k	B.2.k) Acquisto prestazioni di trasporto sanitario	9,266,000	586,000	0	810,000	0	7,870,000	9,568,000	600,000	0	735,000	0	8,233,000	9,266,000	9,568,000	302,000	3.26%
B.2.l	B.2.l) Acquisto prestazioni socio-sanitarie a rilevanza sanitaria	0	0	0	0	0	0	0	0	0	0	0	0	0	0	0	0.00%
B.2.m	B.2.m) Compartecipazione al personale per att. Libero professionale (Intramoenia)	6,026,000	5,893,000	0	133,000	0	0	5,717,570	5,596,570	0	121,000	0	0	6,026,000	5,717,570	(308,430)	-5.12%
B.2.n	B.2.n) Rimborsi assegni e contributi sanitari	156,000	0	0	156,000	0	0	105,000	0	0	105,000	0	0	156,000	105,000	(51,000)	-32.69%
B.2.o	B.2.o) Consulenze, collaborazioni, interinale, altre prestazioni di lavoro sanitarie e sociosanitarie	6,255,000	5,922,000	0	333,000	0	0	5,585,215	5,252,215	0	333,000	0	0	6,255,000	5,585,215	(669,785)	-10.71%
B.2.p	B.2.p) Altri servizi sanitari e sociosanitari a rilevanza sanitaria	4,166,000	3,377,000	0	789,000	0	0	4,341,000	3,544,000	0	797,000	0	0	4,166,000	4,341,000	175,000	4.20%
B.2.q	B.2.q) Costi per differenziale Tariffe TUC	0	0	0	0	0	0	0	0	0	0	0	0	0	0	0	0.00%
B3	B3) Acquisti di servizi non sanitari	49,864,000	49,049,000	0	605,000	0	210,000	49,456,401	48,648,401	0	603,000	0	205,000	49,864,000	49,456,401	(407,599)	-0.82%
B.3.a	B.3.a) Servizi non sanitari	48,684,000	47,870,000	0	605,000	0	209,000	48,329,215	47,521,215	0	603,000	0	205,000	48,684,000	48,329,215	(354,785)	-0.73%
B.3.b	B.3.b) Consulenze, collaborazioni, interinale, altre prestazioni di lavoro non sanitarie	544,000	544,000	0	0	0	0	507,186	507,186	0	0	0	0	544,000	507,186	(36,814)	-6.77%
B.3.c	B.3.c) Formazione	636,000	635,000	0	0	0	1,000	620,000	620,000	0	0	0	0	636,000	620,000	(16,000)	-2.52%
B4	B4) Manutenzione e riparazione	17,572,000	17,445,000	0	62,000	0	65,000	18,238,959	18,107,959	0	81,000	0	50,000	17,572,000	18,238,959	666,959	3.80%
B5	B5) Godimento di beni di terzi	8,722,000	5,049,000	0	3,672,000	0	1,000	8,088,885	4,904,000	0	3,184,885	0	0	8,722,000	8,088,885	(633,115)	-7.26%
B6	B6) Costi del personale	226,461,000	210,711,000	0	12,975,000	0	2,775,000	239,993,487	224,960,983	0	12,477,504	0	2,555,000	226,461,000	239,993,487	13,532,487	5.98%
B.6.a	B.6.a) Personale dirigente medico	72,906,000	68,625,000	0	2,831,000	0	1,450,000	77,054,632	72,881,128	0	2,751,504	0	1,442,000	72,906,000	77,054,632	4,148,632	5.69%
B.6.b	B.6.b) Personale dirigente ruolo sanitario non medico	5,360,000	3,946,000	0	1,414,000	0	0	5,544,830	4,185,830	0	1,359,000	0	0	5,360,000	5,544,830	184,830	3.45%
B.6.c	B.6.c) Personale comparto ruolo sanitario	97,096,000	91,342,000	0	4,489,000	0	1,265,000	105,151,520	99,780,315	0	4,287,205	0	1,084,000	97,096,000	105,151,520	8,055,520	8.30%
B.6.d	B.6.d) Personale dirigente altri ruoli	1,698,000	1,698,000	0	0	0	0	1,664,095	1,664,095	0	0	0	0	1,698,000	1,664,095	(33,905)	-2.00%
B.6.e	B.6.e) Personale comparto altri ruoli	49,401,000	45,100,000	0	4,241,000	0	60,000	50,578,410	46,469,615	0	4,079,795	0	29,000	49,401,000	50,578,410	1,177,410	2.38%
B7	B7) Oneri diversi di gestione	2,903,000	2,878,000	0	25,000	0	0	2,578,959	2,553,959	0	24,000	0	1,000	2,903,000	2,578,959	(324,041)	-11.16%
B8	B8) Ammortamenti	16,932,000	13,666,000	0	3,250,000	0	16,000	17,706,034	14,521,500	0	3,183,534	0	1,000	16,932,000	17,706,034	774,034	4.57%
B.8.a	B.8.a) Ammortamento immobilizzazioni immateriali	94,000	91,000	0	3,000	0	0	167,121	167,121	0	0	0	0	94,000	167,121	73,121	77.79%
B.8.b	B.8.b) Ammortamento fabbricati	10,032,000	9,759,000	0	273,000	0	0	10,142,038	9,869,064	0	272,974	0	0	10,032,000	10,142,038	110,038	1.10%
B.8.c	B.8.c) Ammortamento altre immobilizzazioni materiali	6,806,000	3,816,000	0	2,974,000	0	16,000	7,396,875	4,485,315	0	2,910,560	0	1,000	6,806,000	7,396,875	590,875	8.68%
B9	B9) Svalutazione dei crediti	0	0	0	0	0	0	0	0	0	0	0	0	0	0	0	0.00%
B.9.a	B.9.a) Svalutazione dei crediti	0	0	0	0	0	0	0	0	0	0	0	0	0	0	0	0.00%
B10	B10) Variazione delle rimanenze	0	0	0	0	0	0	0	0	0	0	0	0	0	0	0	0.00%
B.10.a	B.10.a) Variazione rimanenze sanitarie	0	0	0	0	0	0	0	0	0	0	0	0	0	0	0	0.00%
B.10.b	B.10.b) Variazione rimanenze non sanitarie	0	0	0	0	0	0	0	0	0	0	0	0	0	0	0	0.00%
B11	B11) Accantonamenti	5,040,000	5,023,000	0	17,000	0	0	3,382,000	3,366,000	0	16,000	0	0	5,040,000	3,382,000	(1,658,000)	-32.90%
B.11.a	B.11.a) Accantonamenti per rischi	2,789,000	2,789,000	0	0	0	0	2,789,000	2,789,000	0	0	0	0	2,789,000	2,789,000	0	0.00%
B.11.b	B.11.b) Accantonamenti per premio operosità	190,000	190,000	0	0	0	0	185,000	185,000	0	0	0	0	190,000	185,000	(5,000)	-2.63%
B.11.c	B.11.c) Accantonamenti per quote inutilizzate contributi vincolati	565,000	565,000	0	0	0	0	0	0	0	0	0	0	565,000	0	(565,000)	-100.00%
B.11.d	B.11.d) Altri accantonamenti	1,496,000	1,479,000	0	17,000	0	0	408,000	392,000	0	16,000	0	0	1,496,000	408,000	(1,088,000)	-72.73%
B_T	TOTALE B)	489,871,000	439,493,000	0	39,357,000	0	11,021,000	502,978,560	453,681,456	0	38,156,104	0	11,141,000	489,871,000	502,978,560	13,107,560	2.68%
B_Z	Differenza tra valore e costi della produzione	16,664,000	15,469,000	0	999,000	0	196,000	17,614,067	16,455,015	0	964,052	0	195,000	16,664,000	17,614,067	950,067	5.70%
C	C) Proventi e oneri finanziari													0	0	0	0.00%
C1	C1) Interessi attivi e altri proventi finanziari	0	0	0	0	0	0	0	0	0	0	0	0	0	0	0	0.00%
C2	C2) Interessi passivi e altri oneri finanziari	581,000	581,000	0	0	0	581,000	581,000	581,000	0	0	0	0	581,000	581,000	0	0.00%
C_T	TOTALE C)	(581,000)	(581,000)	0	0	0	0	(581,000)	(581,000)	0	0	0	0	(581,000)	(581,000)	0	0.00%
D	D) Rettifiche di valore di attività finanziarie													0	0	0	0.00%
D1	D1) Rivalutazioni	0	0	0	0	0	0	0	0	0	0	0	0	0	0	0	0.00%
D2	D2) Svalutazioni	0	0	0	0	0	0	0	0	0	0	0	0	0	0	0	0.00%
D_T	TOTALE D)	0	0	0	0	0	0	0	0	0	0	0	0	0	0	0	0.00%
E	E) Proventi e oneri straordinari													0	0	0	0.00%
E1	E1) Proventi straordinari	299,000	299,000	0	0	0	0	0	0	0	0	0	0	299,000	0	(299,000)	-100.00%
E.1.a	E.1.a) Plusvalenze	0	0	0	0	0	0	0	0	0	0	0	0	0	0	0	0.00%
E.1.b	E.1.b) Altri proventi straordinari	299,000	299,000	0	0	0	0	0	0	0	0	0	0	299,000	0	(299,000)	-100.00%
E2	E2) Oneri straordinari	299,000	299,000	0	0	0	0	0	0	0	0	0	0	299,000	0	(299,000)	-100.00%
E.2.a	E.2.a) Minusvalenze	0	0	0	0	0	0	0	0	0	0	0	0	0	0	0	0.00%
E.2.b	E.2.b) Altri oneri straordinari	299,000	299,000	0	0	0	0	0	0	0	0	0	0	299,000	0	(299,000)	-100.00%
E_T	TOTALE E)	0	0	0	0	0	0	0	0	0	0	0	0	0	0	0	0.00%
E_Z	Risultato prima delle imposte	16,083,000	14,888,000	0	999,000	0	196,000	17,033,067	15,874,015	0	964,052	0	195,000	16,083,000	17,033,067	950,067	5.91%
Y	Y) Imposte sul reddito dell'esercizio													0	0	0	0.00%
Y1	Y1) IRAP	15,930,000	14,735,000	0	999,000	0	196,000	16,901,067	15,742,015	0	964,052	0	195,000	15,930,000	16,901,067	971,067	6.10%
Y.1.a	Y.1.a) IRAP relativa a personale dipendente	15,000,000	13,944,000	0	860,000	0	196,000	15,985,067	14,960,015	0	830,052	0	195,000	15,000,000	15,985,067	985,067	6.57%
Y.1.b	Y.1.b) IRAP relativa a collaboratori e personale assimilato a lavoro dipendente	616,000	489,000	0	127,000	0	0	601,000	474,000	0	127,000	0	0	616,000	601,000	(15,000)	-2.44%
Y.1.c	Y.1.c) IRAP relativa ad attività di libera professione (intramoenia)	314,000	302,000	0	12,000	0	0	315,000	308,000	0	7,000	0	0	314,000	315,000	1,000	0.32%
Y.1.d	Y.1.d) IRAP relativa ad attività commerciali	0	0	0	0	0	0	0	0	0	0	0	0	0	0	0	0.00%
Y2	Y2) IRES	153,000	153,000	0	0	0	0	132,000	132,000	0	0	0	0	153,000	132,000	(21,000)	-13.73%
Y3	Y3) Accantonamento a F.do Imposte (Accertamenti, condoni, ecc.)	0	0	0	0	0	0	0	0	0	0	0	0	0	0	0	0.00%
Y_T	TOTALE Y)	16,083,000	14,888,000	0	999,000	0	196,000	17,033,067	15,874,015	0	964,052	0	195,000	16,083,000	17,033,067	950,067	5.91%
Z_99	Utile (perdita) dell'esercizio	0	0	0	0	0	0	0	0	0	0	0	0	0	0	0	0.00%

F.to Il Direttore Generale ai sensi D.Lgs. 39/93 ----------

F.to Il Responsabile Economico Finanziario ai sensi D.Lgs. 39/93 ----------

Tabelle allegate nota integrativa di: ASST DEI SETTE LAGHI - Preventivo 2019

TOTALE

CONTO ECONOMICO - Dati in €.

				Preconsuntivo al 31/12/2018	Preventivo al 31/12/2019	Variazione	Variazione %	Budget primo trimestre 2019	Budget secondo trimestre 2019	Budget terzo trimestre 2019	Budget quarto trimestre 2019
40000000000000	4.10.00.00.000.000.00.000	**A) VALORE DELLA PRODUZIONE**	€.	**506,535,000**	**520,592,627**	***14,057,627***	**2.78%**	**130,147,895**	**130,147,913**	**130,147,898**	**130,148,921**

				Preconsuntivo al 31/12/2018	Preventivo al 31/12/2019	Variazione	Variazione %	Budget primo trimestre 2019	Budget secondo trimestre 2019	Budget terzo trimestre 2019	Budget quarto trimestre 2019
40100000000000	4.10.10.00.000.000.00.000	**A.1) Contributi in conto esercizio - Totale**	€.	**128,699,000**	**132,413,480**	***3,714,480***	**2.89%**	**33,103,866**	**33,102,876**	**33,102,861**	**33,103,877**

40101000000000	4.10.10.10.000.000.00.000	**A.1.A) Contributi da Regione per quota Fondo Sanitario regionale - Totale**	**€.**	**116,470,000**	**119,858,558**	***3,388,558***	**2.91%**	**29,965,386**	**29,964,395**	**29,964,381**	**29,964,396**

COD_COGE_NI	COD_COGE_NI_old	Descrizione		Preconsuntivo al 31/12/2018	Preventivo al 31/12/2019	Variazione	Variazione %	Budget primo trimestre 2019	Budget secondo trimestre 2019	Budget terzo trimestre 2019	Budget quarto trimestre 2019
40101010000000	4.10.10.10.010.000.00.000	Finanziamento di parte corrente (FSR indistinto)	€.	0	0	0		0	0	0	0
40101020000000	4.10.10.10.012.000.00.000	Finanziamento di parte corrente Territorio (FSR indistinto)	€.	36,258,000	35,070,622	(1,187,378)	-3.27%	8,767,656	8,767,657	8,767,651	8,767,658
40101030000000	4.10.10.10.015.000.00.000	Finanziamento di parte corrente Territorio (FSR indistinto) [ASSI per ATS]	€.	0	0	0		0	0	0	0
40101040000000	4.10.10.10.016.000.00.000	Funzioni	€.	0	0	0		0	0	0	0
40101040010000	4.10.10.10.016.100.00.000	Funzioni - Pronto Soccorso	€.	0	0	0		0	0	0	0
40101040020000	4.10.10.10.016.200.00.000	Funzioni - Altro	€.	0	0	0		0	0	0	0
40101040030000	4.10.10.10.020.000.00.000	Funzioni non tariffate (FSR indistinto)	€.	32,456,000	30,159,960	(2,296,040)	-7.07%	7,539,990	7,539,990	7,539,990	7,539,990
40101040040000	4.10.10.10.025.000.00.000	Funzioni non tariffate per presidio servizi territoriali (FSR indistinto)	€.	0	0	0		0	0	0	0
40101060000000	4.10.10.10.041.000.00.000	Quota finalizzata per il Piano aziendale di cui all'art. 1, comma 528, L. 208/2015	€.	0	0	0		0	0	0	0
40101070000000	4.10.10.10.045.000.00.000	Contributo da destinare al finanziamento del PSSR, progetti obiettivo, miglioramento qualità offerta e realizzazione piani di sviluppo regionali (FSR indistinto)	€.	30,541,000	38,254,006	7,713,006	25.25%	9,564,248	9,563,255	9,563,248	9,563,255
40101080000000	4.10.10.10.050.000.00.000	Contributi per obiettivi di piano sanitario nazionale (di parte corrente) (FSR indistinto)	€.	0	0	0		0	0	0	0
40101100000000	4.10.10.10.060.000.00.000	Finanziamento di parte corrente (FSR indistinto finalizzato da Regione)	€.	0	0	0		0	0	0	0
40101110000000	4.10.10.10.090.000.00.000	Altri contributi da Regione (FSR indistinto)	€.	16,946,000	16,104,970	(841,030)	-4.96%	4,026,242	4,026,243	4,026,242	4,026,243
40101120000000	4.10.10.10.095.000.00.000	Altri contributi da Regione per servizi socio-sanitari (ASSI)-(FSR indistinto)	€.	0	0	0		0	0	0	0
40101130000000	4.10.10.10.210.000.00.000	Contributi da Regione (FSR vincolato)	€.	269,000	269,000	0	0.00%	67,250	67,250	67,250	67,250

40102000000000	4.10.10.20.000.000.00.000	**A.1.B) Contributi c/esercizio da enti pubblici (Extra Fondo) - Totale**	€.	**11,220,000**	**12,554,922**	***1,334,922***	**11.90%**	**3,138,480**	**3,138,481**	**3,138,480**	**3,139,481**

COD_COGE_NI	COD_COGE_NI_old	Descrizione		Preconsuntivo al 31/12/2018	Preventivo al 31/12/2019	Variazione	Variazione %	Budget primo trimestre 2019	Budget secondo trimestre 2019	Budget terzo trimestre 2019	Budget quarto trimestre 2019
40102010020000	4.10.10.20.010.020.00.000	Contributi da Regione (extra fondo) - Altri contributi regionali extra fondo	€.	0	0	0		0	0	0	0
40102010040000	4.10.10.20.010.030.00.000	Contributi da Regione (extra fondo) - Vincolati	€.	0	1,218,922	1,218,922		304,730	304,731	304,730	304,731
40102030010000	4.10.10.20.020.005.00.000	Contributi da Ministero della Salute (extra fondo)	€.	0	0	0		0	0	0	0
40102030020000	4.10.10.20.020.010.00.000	Contributi da U.E.	€.	0	0	0		0	0	0	0
40102030040000	4.10.10.20.020.030.00.000	Contributi vincolati da enti pubblici (extra fondo) - Vincolati	€.	3,000	0	(3,000)	-100.00%	0	0	0	0
40102030050000	4.10.10.20.020.035.00.000	Contributi da altri enti pubblici (extra fondo) - Altro	€.	0	0	0		0	0	0	0
40102030060000	4.10.10.20.020.036.00.000	Contributi da altri soggetti pubblici (extra fondo) - in attuazione dell'art. 79, comma 1 sexies lettera c), del D.L. 112/2008, convertito con legge 133/2008 e della legge 23 dicembre 2009 n. 191	€.	0	0	0		0	0	0	0
40102030070000	4.10.10.20.020.040.00.000	Contributi obbligatori L. 210/92 (extra fondo) - Vincolati	€.	0	0	0		0	0	0	0
40102040010000	4.10.10.20.030.010.00.000	Contributi da ATS/ASST/Fondazioni della Regione (extra fondo) - Vincolati	€.	11,217,000	11,336,000	119,000	1.06%	2,833,750	2,833,750	2,833,750	2,834,750
40102040020000	4.10.10.20.030.020.00.000	Contributi da ATS/ASST/Fondazioni della Regione (extra fondo) - Altro	€.	0	0	0		0	0	0	0

40103000000000	4.10.10.30.000.000.00.000	**A.1.C) Contributi c/esercizio da enti privati - Totale**	€.	**1,009,000**	**-**	***(1,009,000)***	**-100.00%**	**-**	**-**	**-**	**-**

COD_COGE_NI	COD_COGE_NI_old	Descrizione		Preconsuntivo al 31/12/2018	Preventivo al 31/12/2019	Variazione	Variazione %	Budget primo trimestre 2019	Budget secondo trimestre 2019	Budget terzo trimestre 2019	Budget quarto trimestre 2019
40103010000000	4.10.10.30.010.000.00.000	Contributi da persone giuridiche private - Vincolati	€.	968,000	0	(968,000)	-100.00%	0	0	0	0
40103020000000	4.10.10.30.020.000.00.000	Contributi da persone fisiche private - Vincolati	€.	21,000	0	(21,000)	-100.00%	0	0	0	0
40103030000000	4.10.10.30.030.000.00.000	Contributo del Tesoriere - Indistinto	€.	20,000	0	(20,000)	-100.00%	0	0	0	0
40103040000000	4.10.10.30.080.000.00.000	Altri contributi da privati - Indistinto	€.	0	0	0		0	0	0	0

				Preconsuntivo al 31/12/2018	Preventivo al 31/12/2019	Variazione	Variazione %	Budget primo trimestre 2019	Budget secondo trimestre 2019	Budget terzo trimestre 2019	Budget quarto trimestre 2019
40110000000000	4.10.11.00.000.000.00.000	**A.1a) Rettifica contributi c/esercizio per destinazione ad investimenti - Totale**	**€.**	**0**	**0**	**0**		**0**	**0**	**0**	**0**

40110010000000	4.10.11.10.000.000.00.000	**A.1a.A) Rettifica contributi c/esercizio per destinazione ad investimenti**	€.	-	-	0		-	-	-	-

COD_COGE_NI	COD_COGE_NI_old	Descrizione		Preconsuntivo al 31/12/2018	Preventivo al 31/12/2019	Variazione	Variazione %	Budget primo trimestre 2019	Budget secondo trimestre 2019	Budget terzo trimestre 2019	Budget quarto trimestre 2019
40110010010000	4.10.11.10.010.000.00.000	Rettifica contributi c/esercizio per destinazione ad investimenti - Contributi da Regione per quota F.S. Regionale)	€.	0	0	0		0	0	0	0
40110010020000	4.10.11.10.015.000.00.000	Rettifica contributi c/esercizio per destinazione ad investimenti - Contributi da ATS/ASST/Fondazioni della Regione)	€.	0	0	0		0	0	0	0

PROGETTO DI BILANCIO

40110010030000	4.10.11.10.020.000.00.000	Rettifica contributi c/esercizio per destinazione ad investimenti - altri contributi	€.	0	0	0		0	0	0	0

				Preconsuntivo al 31/12/2018	Preventivo al 31/12/2019	Variazione	Variazione %	Budget primo trimestre 2019	Budget secondo trimestre 2019	Budget terzo trimestre 2019	Budget quarto trimestre 2019
40120000000000	**4.10.12.00.000.000.00.000**	**A.1b) Utilizzo fondi per quote inutilizzate contributi vincolati di esercizi precedenti - Totale**	**€.**	**394,000**	**134,959**	**(259,041)**	**(0.66)**	**33,739**	**33,740**	**33,740**	**33,740**

40120010000000	4.10.12.10.000.000.00.000	**A.1b.A) Utilizzo fondi per quote inutilizzate contributi vincolati di esercizi precedenti**	€.	**394,000**	**134,959**	**- 259,041**	**-65.75%**	**33,739**	**33,740**	**33,740**	**33,740**

COD_COGE_NI	COD_COGE_NI_old	Descrizione		Preconsuntivo al 31/12/2018	Preventivo al 31/12/2019	Variazione	Variazione %	Budget primo trimestre 2019	Budget secondo trimestre 2019	Budget terzo trimestre 2019	Budget quarto trimestre 2019
40120010010000	4.10.12.10.005.000.00.000	Utilizzo fondi per quote inutilizzate contributi di esercizi precedenti da Regione o Prov. Aut. per quota F.S. regionale indistinto finalizzato	€.	0	0	0		0	0	0	0
40120010020000	4.10.12.10.010.000.00.000	Utilizzo fondi per quote inutilizzati contributi vincolati esercizi precedenti da Regione per quota FSR Vincolato	€.	42,000	0	(42,000)	-100.00%	0	0	0	0
40120010030000	4.10.12.10.012.000.00.000	Utilizzo fondi per quote inutilizzati contributi esercizi precedenti da Regione per quota FSR indistinto	€.	0	0	0		0	0	0	0
40120010040000	4.10.12.10.013.000.00.000	Utilizzo fondi per quote inutilizzate finanziamento di parte corrente per servizi socio-sanitari (ASSI) da contributi esercizi precedenti da Regione - quota FSR indistinto	€.	0	0	0		0	0	0	0
40120010050000	4.10.12.10.015.000.00.000	Utilizzo fondi per quote inutilizzati contributi vincolati esercizi precedenti da ATS/ASST/Fondazioni per quota FSR Vincolato	€.	80,000	64,784	(15,216)	-19.02%	16,196	16,196	16,196	16,196
40120010060000	4.10.12.10.018.000.00.000	Utilizzo fondi per quote inutilizzati contributi esercizi precedenti da ATS/ASST/Fondazioni per quota FSR indistinto	€.	0	0	0		0	0	0	0
40120010070000	4.10.12.10.020.000.00.000	Utilizzo fondi per quote inutilizzati contributi vincolati esercizi precedenti da soggetti pubblici (extra fondo) Vincolati	€.	0	0	0		0	0	0	0
40120010080000	4.10.12.10.025.000.00.000	Utilizzo fondi per quote inutilizzati per servizi socio sanitari (ASSI) di contributi esercizi precedenti da Regione (extra fondo)	€.	0	0	0		0	0	0	0
40120010130000	4.10.12.10.055.000.00.000	Utilizzo fondi per quote inutilizzate contributi vincolati esercizi precedenti da privati (altro)	€.	272,000	70,175	(201,825)	-74.20%	17,543	17,544	17,544	17,544

				Preconsuntivo al 31/12/2018	Preventivo al 31/12/2019	Variazione	Variazione %	Budget primo trimestre 2019	Budget secondo trimestre 2019	Budget terzo trimestre 2019	Budget quarto trimestre 2019
40200000000000	**4.10.20.00.000.000.00.000**	**A.2) Proventi e ricavi diversi - Totale**	**€.**	**342,240,000**	**351,986,307**	**9,746,307**	**0.03**	**87,995,823**	**87,996,827**	**87,996,826**	**87,996,831**

40201000000000	4.10.20.10.000.000.00.000	**A.2.A) Ricavi per prestazioni sanitarie e sociosanitarie a rilevanza sanitaria - Totale**	€.	**340,032,000**	**349,628,307**	**9,596,307**	**3%**	**87,406,323**	**87,407,327**	**87,407,326**	**87,407,331**

COD_COGE_NI	COD_COGE_NI_old	Descrizione		Preconsuntivo al 31/12/2018	Preventivo al 31/12/2019	Variazione	Variazione %	Budget primo trimestre 2019	Budget secondo trimestre 2019	Budget terzo trimestre 2019	Budget quarto trimestre 2019
40201010010000	4.10.20.10.010.010.00.000	Ricavi per prestazioni drg per la ATS di appartenza	€.	173,782,000	180,567,064	6,785,064	3.90%	45,141,766	45,141,766	45,141,766	45,141,766
40201010020000	4.10.20.10.010.020.00.000	Ricavi per prestazioni drg per altre ATS lombarde	€.	7,180,000	7,180,000	0	0.00%	1,795,000	1,795,000	1,795,000	1,795,000
40201010030000	4.10.20.10.010.050.00.000	Ricavi per prestazioni drg extraregionale (Mobilità attiva in compensazione)	€.	7,908,000	7,908,000	0	0.00%	1,977,000	1,977,000	1,977,000	1,977,000
40201010040005	4.10.20.10.010.070.01.000	Ricavi per prestazioni drg relativo agli stranieri - codice onere - 7	€.	69,000	316,096	247,096	358.11%	79,024	79,024	79,024	79,024
40201010040010	4.10.20.10.010.070.02.000	Ricavi per prestazioni drg relativo agli stranieri - codice onere - 9	€.	0	0	0		0	0	0	0
40201010040020	4.10.20.10.010.070.03.000	Ricavi per prestazioni drg relativo agli stranieri - codice onere - CSCS	€.	0	0	0		0	0	0	0
40201020010000	4.10.20.10.020.010.00.000	Ricavi per prestazioni attivita' ambulatoriale per la ATS di appartenenza	€.	74,464,000	72,483,000	(1,981,000)	-2.66%	18,120,750	18,120,750	18,120,750	18,120,750
40201020010010	4.10.20.10.020.010.01.000	Ricavi per prestazioni attivita' ambulatoriale per la ATS di appartenenza - escluso PS non seguito ricovero	€.	0	58,368,000	58,368,000		14,592,000	14,592,000	14,592,000	14,592,000
40201020010020	4.10.20.10.020.010.02.000	Ricavi per prestazioni di pronto soccorso non seguite da ricovero per la ATS di appartenenza	€.	0	14,115,000	14,115,000		3,528,750	3,528,750	3,528,750	3,528,750
40201020020000	4.10.20.10.020.020.00.000	Ricavi per prestazioni attivita' ambulatoriale per altre ATS lombarde	€.	2,296,000	2,296,000	0	0.00%	574,000	574,000	574,000	574,000
40201020020010	4.10.20.10.020.020.01.000	Ricavi per prestazioni attivita' ambulatoriale per altre ATS lombarde - escluso PS non seguito ricovero	€.	0	1,947,328	1,947,328		486,832	486,832	486,832	486,832
40201020020020	4.10.20.10.020.020.02.000	Ricavi per prestazioni di pronto soccorso non seguite da ricovero per altre ATS lombarde	€.	0	348,672	348,672		87,168	87,168	87,168	87,168
40201020030000	4.10.20.10.020.050.00.000	Ricavi per prestazioni attivita' ambulatoriale per extra regione (Mobilità attiva in compensazione)	€.	1,987,000	1,987,000	0	0.00%	496,750	496,750	496,750	496,750
40201020030010	4.10.20.10.020.050.01.000	Ricavi per prestazioni attivita' ambulatoriale per extra regione (Mobilità attiva in compensazione) - escluso PS non seguito ricovero	€.	0	1,502,000	1,502,000		375,500	375,500	375,500	375,500
40201020030020	4.10.20.10.020.050.02.000	Ricavi per prestazioni di pronto soccorso non seguite da ricovero per extra regione (Mobilità attiva in compensazione)	€.	0	485,000	485,000		121,250	121,250	121,250	121,250
40201020040010	4.10.20.10.020.070.01.000	Ricavi per prestazioni attivita' ambulatoriale per stranieri - codice onere - 7	€.	64,000	97,149	33,149	51.80%	24,287	24,287	24,287	24,288
40201020040020	4.10.20.10.020.070.02.000	Ricavi per prestazioni attivita' ambulatoriale per stranieri - codice onere - 9	€.	0	0	0		0	0	0	0
40201020040030	4.10.20.10.020.070.03.000	Ricavi per prestazioni attivita' ambulatoriale per stranieri - codice onere - CSCS	€.	0	0	0		0	0	0	0
40201020050000	4.10.20.10.020.075.00.000	Ricavi per prestazioni attivita' ambulatoriale per carcerati)	€.	0	0	0		0	0	0	0
40201020060010	4.10.20.10.020.110.00.000	Ricavi per prestazioni di "screening" ATS di appartenenza	€.	543,000	543,000	0	0.00%	135,750	135,750	135,750	135,750
40201020060020	4.10.20.10.020.120.00.000	Ricavi per prestazioni di "screening" altre ATS della regione	€.	0	0	0		0	0	0	0
40201020060030	4.10.20.10.020.150.00.000	Ricavi per prestazioni di "screening" per extra regione (Mobilità attiva in compensazione)	€.	0	0	0		0	0	0	0
40201020060040	4.10.20.10.020.170.00.000	Ricavi per prestazioni di "screening" per stranieri)	€.	0	0	0		0	0	0	0
40201020070010	4.10.20.10.020.210.00.000	Ricavi per Neuro-psichiatria Infantile (Uonpia) per la ATS di appartenenza)	€.	1,495,000	1,324,131	(170,869)	-11.43%	331,032	331,033	331,033	331,033
40201020070020	4.10.20.10.020.220.00.000	Ricavi per Neuro-psichiatria Infantile (Uonpia) per altre ATS lombarde	€.	15,000	15,000	0	0.00%	3,000	4,000	4,000	4,000
40201020070030	4.10.20.10.020.250.00.000	Ricavi per Neuro-psichiatria Infantile (Uonpia) per Extraregione (Mobilità attiva in compensazione)	€.	10,000	0	(10,000)	-100.00%	0	0	0	0
40201020080010	4.10.20.10.020.270.01.000	Ricavi per Neuro-psichiatria Infantile (Uonpia) per Stranieri - codice onere - 7)	€.	0	0	0		0	0	0	0
40201020080020	4.10.20.10.020.270.02.000	Ricavi per Neuro-psichiatria Infantile (Uonpia) per Stranieri - codice onere - 9	€.	0	0	0		0	0	0	0
40201030010000	4.10.20.10.030.010.00.000	Ricavi per attivita' di psichiatria (circ. 46/san) per la ATS di appartenenza	€.	6,502,000	6,472,204	(29,796)	-0.46%	1,618,051	1,618,051	1,618,051	1,618,051
40201030020000	4.10.20.10.030.020.00.000	Ricavi per attivita' di psichiatria (circ. 46/san) per altre ATS lombarde	€.	8,000	8,000	0	0.00%	2,000	2,000	2,000	2,000
40201030030000	4.10.20.10.030.050.00.000	Ricavi per attivita' di psichiatria (circ. 46/san) per Extraregione (Mobilità non soggetta a compensazione)	€.	6,000	0	(6,000)	-100.00%	0	0	0	0
40201030040000	4.10.20.10.030.070.00.000	Ricavi per attivita' di psichiatria (circ. 46/san) stranieri	€.	0	0	0		0	0	0	0
40201040010010	4.10.20.10.040.010.01.000	Ricavi per farmaci File F (escluso HCV) per la ATS di appartenenza	€.	36,736,000	40,763,173	4,027,173	10.96%	10,190,793	10,190,793	10,190,793	10,190,794

PROPRIETÀ

40201040010020	4.10.20.10.040.010.02.000	Ricavi per farmaci HCV per la ATS di appartenenza	€.	1,718,000	1,166,236	(551,764)	-32.12%	291,559	291,559	291,559	291,559
40201040020010	4.10.20.10.040.020.01.000	Ricavi per farmaci File F (escluso HCV) per altre ATS lombarde)	€.	986,000	994,000	8,000	0.81%	248,500	248,500	248,500	248,500
40201040020020	4.10.20.10.040.020.02.000	Ricavi per farmaci HCV per altre ATS lombarde	€.	0	0	0		0	0	0	0
40201040030010	4.10.20.10.040.050.01.000	Ricavi per farmaci File F (escluso HCV) per Extraregione (Mobilità attiva in compensazione)	€.	1,495,000	1,495,000	0	0.00%	373,750	373,750	373,750	373,750
40201040030020	4.10.20.10.040.050.02.000	Ricavi per farmaci HCV per Extraregione (Mobilità attiva in compensazione)	€.	0	0	0		0	0	0	0
40201040040010	4.10.20.10.040.070.01.000	Ricavi per i farmaci File F (escluso HCV) per stranieri	€.	0	0	0		0	0	0	0
40201040040020	4.10.20.10.040.070.02.000	Ricavi per i farmaci HCV per stranieri	€.	0	0	0		0	0	0	0
40201040050010	4.10.20.10.040.080.01.000	Ricavi per i farmaci File F (escluso HCV) per carcerati (per conto Istituti penitenziari)	€.	41,000	38,000	(3,000)	-7.32%	9,500	9,500	9,500	9,500
40201040050020	4.10.20.10.040.080.02.000	Ricavi per i farmaci HCV per carcerati (per conto Istituti penitenziari)	€.	0	0	0		0	0	0	0
40201050010000	4.10.20.10.050.010.00.000	Ricavi per farmaci erogati in "Doppio Canale" per ATS di appartenenza	€.	9,058,000	9,206,748	148,748	1.64%	2,301,687	2,301,687	2,301,687	2,301,687
40201050020000	4.10.20.10.050.020.00.000	Ricavi per farmaci erogati in "Doppio Canale" per altre ATS lombarde	€.	199,000	204,000	5,000	2.51%	51,000	51,000	51,000	51,000
40201050030000	4.10.20.10.050.050.00.000	Ricavi per farmaci erogati in "Doppio Canale" per Extraregione (Mobilità attiva in compensazione)	€.	58,000	59,000	1,000	1.72%	14,750	14,750	14,750	14,750
40201050040000	4.10.20.10.050.070.00.000	Ricavi per farmaci erogati in "Doppio Canale" per stranieri	€.	0	0	0		0	0	0	0
40201060010000	4.10.20.10.060.010.00.000	Ricavi per farmaci erogati in "Primo ciclo" per ATS di appartenenza	€.	60,000	50,139	(9,861)	-16.44%	12,534	12,535	12,535	12,535
40201060020000	4.10.20.10.060.020.00.000	Ricavi per farmaci erogati in "Primo ciclo" per altre ATS lombarde	€.	1,000	1,000	0	0.00%	250	250	250	250
40201060030000	4.10.20.10.060.050.00.000	Ricavi per farmaci erogati in "Primo ciclo" per Extraregione (Mobilità attiva in compensazione)	€.	2,000	1,000	(1,000)	-50.00%	250	250	250	250
40201060040000	4.10.20.10.060.070.00.000	Ricavi per farmaci erogati in "Primo ciclo" per stranieri	€.	0	0	0		0	0	0	0
40201100030010	4.10.20.10.130.021.00.000	Prestazioni di assistenza integrativa per ATS di appartenenza	€.	0	0	0		0	0	0	0
40201100030020	4.10.20.10.130.022.00.000	Prestazioni di assistenza integrativa per altre ATS lombarde	€.	0	0	0		0	0	0	0
40201100040010	4.10.20.10.130.023.00.000	Prestazioni di assistenza protesica per ATS di appartenenza	€.	0	0	0		0	0	0	0
40201100040020	4.10.20.10.130.024.00.000	Prestazioni di assistenza protesica per altre ATS lombarde	€.	0	0	0		0	0	0	0
40201100050010	4.10.20.10.130.025.00.000	Prestazioni di assistenza riabilitativa extraospedaliera per ATS di appartenenza	€.	0	0	0		0	0	0	0
40201100050020	4.10.20.10.130.026.00.000	Prestazioni di assistenza riabilitativa extraospedaliera per altre ATS lombarde	€.	0	0	0		0	0	0	0
40201100060010	4.10.20.10.130.027.00.000	Ricavi per cessioni di emocomponenti e cellule staminali di produzione regionale VS ATS, ASST, IRCCS della Regione	€.	0	0	0		0	0	0	0
40201100060020	4.10.20.10.130.028.00.000	Ricavi per cessioni di emocomponenti e cellule staminali NON di produzione regionale VS ATS, ASST, IRCCS della Regione	€.	0	0	0		0	0	0	0
40201100070010	4.10.20.10.130.029.00.000	Prestazioni assistenza domiciliare integrata (ADI) per ATS di appartenenza	€.	0	0	0		0	0	0	0
40201100070020	4.10.20.10.130.030.00.000	Prestazioni assistenza domiciliare integrata (ADI) per altre ATS lombarde)	€.	0	0	0		0	0	0	0
40201110010000	4.10.20.10.190.010.00.000	Altre prestazioni sanitarie v/ATS di appartenenza	€.	4,049,000	2,386,847	(1,662,153)	-41.05%	596,711	596,712	596,712	596,712
40201110020000	4.10.20.10.190.020.00.000	Altre prestazioni sanitarie verso altre ATS/ASST/Fondazioni lombardi	€.	621,000	618,000	(3,000)	-0.48%	154,500	154,500	154,500	154,500
40201110030000	4.10.20.10.190.021.00.000	Ricavi per prestazioni di cure palliative domiciliari per ATS di appartenenza	€.	0	681,665	681,665		170,416	170,416	170,416	170,417
40201110040000	4.10.20.10.190.022.00.000	Ricavi per prestazioni di cure palliative domiciliari per altre ATS lombarde	€.	0	0	0		0	0	0	0
40201110043000	4.10.20.10.190.023.00.000	Altre prestazioni sanitarie verso altre ATS/ASST/Fondazioni lombardi	€.	0	1,007,000	1,007,000		251,750	251,750	251,750	251,750
40201110046000	4.10.20.10.190.024.00.000	Ricavi per prestazioni di cure palliative residenziali per altre ATS lombarde	€.	0	0	0		0	0	0	0
40201110050000	4.10.20.10.190.030.00.000	Altre prestazioni sanitarie ad altri soggetti pubblici	€.	40,000	52,702	12,702	31.76%	13,175	13,176	13,175	13,176
40201110060000	4.10.20.10.190.040.00.000	Prestazioni assistenza integrativa da pubblico (extraregione) - (soggette a compensazione)	€.	0	0	0		0	0	0	0
40201110070000	4.10.20.10.190.041.00.000	Prestazioni assistenza protesica da pubblico (extraregione) - (soggette a compensazione)	€.	0	0	0		0	0	0	0
40201110080000	4.10.20.10.190.050.00.000	Altre prestazioni sanitarie a soggetti pubblici extraregione (soggette a compensazione)	€.	0	0	0		0	0	0	0
40201110090000	4.10.20.10.190.055.00.000	Altre prestazioni sanitarie a soggetti pubblici extraregione (non in compensazione)	€.	66,000	67,000	1,000	1.52%	16,750	16,750	16,750	16,750
40201120010000	4.10.20.10.200.010.00.000	Altre prestazioni socio sanitarie v/ ATS di appartenenza	€.	0	0	0		0	0	0	0
40201120020000	4.10.20.10.200.015.00.000	Ricavi per Voucher socio-sanitari ATS della Regione)	€.	0	0	0		0	0	0	0
40201120030000	4.10.20.10.200.020.00.000	Altre prestazioni socio sanitarie verso altre ATS/ASST/Fondazioni lombardi	€.	0	0	0		0	0	0	0
40201120040000	4.10.20.10.200.030.00.000	Altre prestazioni socio sanitarie ad altri soggetti pubblici	€.	0	0	0		0	0	0	0
40201140010000	4.10.20.10.300.010.00.000	Ricavi per consulenza sanitaria per ATS di appartenenza)	€.	0	0	0		0	0	0	0
40201140020000	4.10.20.10.300.020.00.000	Ricavi per consulenza sanitaria v/altre ATS-ASST-Fondazioni della Regione)	€.	0	0	0		0	0	0	0
40201140030000	4.10.20.10.300.030.00.000	Ricavi per consulenza sanitaria ad altri soggetti pubblici	€.	0	0	0		0	0	0	0
40201140040000	4.10.20.10.300.055.00.000	Ricavi per consulenza sanitaria ad altri soggetti pubblici Extraregione (non soggette a compensazione)	€.	0	0	0		0	0	0	0
40201140050000	4.10.20.10.300.060.00.000	Ricavi per consulenza sanitaria a privati	€.	0	0	0		0	0	0	0
40201150010000	4.10.20.10.400.010.00.000	Ricavi per prestazioni sanitarie erogate a soggetti privati	€.	2,066,000	2,659,153	593,153	28.71%	664,788	664,788	664,788	664,789
40201150020000	4.10.20.10.400.110.00.000	Ricavi per prestazioni socio sanitarie a soggetti privati	€.	0	0	0		0	0	0	0
40201160010000	4.10.20.10.500.010.00.000	Ricavi per libera professione ex art. 55 c.1 lett. a) - b) Ccnl - (Area ospedaliera)	€.	1,039,000	1,064,000	25,000	2.41%	266,000	266,000	266,000	266,000
40201160020000	4.10.20.10.500.020.00.000	Ricavi per libera professione ex art. 55 c.1 lett. a) - b) Ccnl - (Area specialistica)	€.	5,021,000	5,486,000	465,000	9.26%	1,371,500	1,371,500	1,371,500	1,371,500
40201160030000	4.10.20.10.500.030.00.000	Ricavi per libera professione ex art. 55 c.1 lett. a) - b) Ccnl - (Area sanità pubblica)	€.	198,000	164,000	(34,000)	-17.17%	41,000	41,000	41,000	41,000
40201160040000	4.10.20.10.500.110.00.000	Ricavi per servizi di consulenza sanitaria in area pagamento (art. 55 c.1 lett. c) d) ed ex art. 57-58 CCNL	€.	166,000	171,000	5,000	3.01%	42,750	42,750	42,750	42,750
40201160050000	4.10.20.10.500.120.00.000	Ricavi per servizi di consulenza sanitaria in area pagamento (art. 55 c.1 lett. c) d) ed ex art. 57-58 CCNL) verso ATS-ASST-Fondazioni della Regione	€.	83,000	96,000	13,000	15.66%	24,000	24,000	24,000	24,000
40201160060000	4.10.20.10.500.210.00.000	Ricavi per prestazioni sanitarie intramoenia - Altro	€.	0	0	0		0	0	0	0
40201160070000	4.10.20.10.500.220.00.000	Ricavi per prestazioni sanitarie intramoenia - Altro verso ATS-ASST-Fondazioni della Regione	€.	0	0	0		0	0	0	0
40201180010000	4.10.20.10.600.210.00.000	Ricavi di ATS per attività di igiene pubblica ed ambientale - certificazioni	€.	0	0	0		0	0	0	0
40201230010000	4.10.20.10.800.010.00.000	Altri ricavi propri di ATS - a soggetti privati	€.	0	0	0		0	0	0	0

40202000000000	4.10.20.20.000.000.00.000	**A.2.B) Ricavi per prestazioni non sanitarie - Totale**	€.	**1,842,000**	**1,935,000**	***93,000***	**5.05%**	**483,750**	**483,750**	**483,750**	**483,750**
COD_COGE_NI	*COD_COGE_NI_old*	*Descrizione*		*Preconsuntivo al 31/12/2018*	*Preventivo al 31/12/2019*	*Variazione*	*Variazione %*	*Budget primo trimestre 2019*	*Budget secondo trimestre 2019*	*Budget terzo trimestre 2019*	*Budget quarto trimestre 2019*
40202010000000	4.10.20.20.010.010.00.000	Ricavi da differenza alberghiera	€.	22,000	33,000	*11,000*	50.00%	8,250	8,250	8,250	8,250
40202020000000	4.10.20.20.020.010.00.000	Buoni mensa	€.	50,000	53,000	*3,000*	6.00%	13,250	13,250	13,250	13,250
40202030000000	4.10.20.20.030.010.00.000	Proventi da sperimentazione farmaci	€.	0	0	*0*		0	0	0	0
40202040000000	4.10.20.20.040.010.00.000	Proventi da Rilascio certificati e cartelle cliniche	€.	165,000	205,000	*40,000*	24.24%	51,250	51,250	51,250	51,250
40202050010000	4.10.20.20.050.010.00.000	Ricavi per formazione	€.	7,000	12,000	*5,000*	71.43%	3,000	3,000	3,000	3,000
40202050020000	4.10.20.20.050.020.00.000	Ricavi per formazione verso ATS/ASST/Fondazioni della Regione	€.	1,000	1,000	*0*	0.00%	250	250	250	250
40202060000000	4.10.20.20.060.000.00.000	Ricavi da sperimentazioni gestionali (art. 9-bis, D.Lgs. 502/92)	€.	0	0	*0*		0	0	0	0
40202070010000	4.10.20.20.080.010.00.000	Altri ricavi per prestazioni non sanitarie verso ATS/ASST/Fondazioni della Regione	€.	0	0	*0*		0	0	0	0
40202070020000	4.10.20.20.080.011.00.000	Altri concorsi, recuperi e rimborsi da parte della Regione - GSA	€.	0	0	*0*		0	0	0	0
40202070030000	4.10.20.20.080.030.00.000	Altri ricavi per prestazioni non sanitarie verso altri enti pubblici	€.	0	0	*0*		0	0	0	0
40202070040000	4.10.20.20.080.080.00.000	Altri ricavi per prestazioni non sanitarie verso privati	€.	1,597,000	1,631,000	*34,000*	2.13%	407,750	407,750	407,750	407,750
40203000000000	4.10.20.30.000.000.00.000	**A.2.C) Altri proventi - Totale**	€.	**366,000**	**423,000**	***57,000***	**15.57%**	**105,750**	**105,750**	**105,750**	**105,750**
COD_COGE_NI	*COD_COGE_NI_old*	*Descrizione*		*Preconsuntivo al 31/12/2018*	*Preventivo al 31/12/2019*	*Variazione*	*Variazione %*	*Budget primo trimestre 2019*	*Budget secondo trimestre 2019*	*Budget terzo trimestre 2019*	*Budget quarto trimestre 2019*
40203010000000	4.10.20.30.010.010.00.000	Affitti attivi	€.	8,000	10,000	*2,000*	25.00%	2,500	2,500	2,500	2,500
40203020000000	4.10.20.30.010.015.00.000	Altri proventi da attività immobiliari	€.	345,000	400,000	*55,000*	15.94%	100,000	100,000	100,000	100,000
40203030000000	4.10.20.30.010.020.00.000	Altri proventi non sanitari	€.	0	0	*0*		0	0	0	0
40203040000000	4.10.20.30.080.010.00.000	Altri proventi diversi verso ATS/ASST/Fondazioni della Regione	€.	0	0	*0*		0	0	0	0
40203050000000	4.10.20.30.080.030.00.000	Altri proventi diversi verso altri enti pubblici	€.	0	0	*0*		0	0	0	0
40203060000000	4.10.20.30.080.080.00.000	Altri proventi diversi verso privati	€.	13,000	13,000	*0*	0.00%	3,250	3,250	3,250	3,250
				Preconsuntivo al 31/12/2018	*Preventivo al 31/12/2019*	*Variazione*	*Variazione %*	*Budget primo trimestre 2019*	*Budget secondo trimestre 2019*	*Budget terzo trimestre 2019*	*Budget quarto trimestre 2019*
40300000000000	4.10.30.00.000.000.00.000	**A.3) Concorsi, recuperi, rimborsi per attività tipiche - Totale**	€.	**9,034,000**	**8,779,847**	**(254,153)**	**-2.81%**	**2,194,961**	**2,194,962**	**2,194,962**	**2,194,962**
40301000000000	4.10.30.10.000.000.00.000	**A.3.A) Rimborsi assicurativi - Totale**	€.	**201,000**	**228,000**	***27,000***	**13.43%**	**57,000**	**57,000**	**57,000**	**57,000**
COD_COGE_NI	*COD_COGE_NI_old*	*Descrizione*		*Preconsuntivo al 31/12/2018*	*Preventivo al 31/12/2019*	*Variazione*	*Variazione %*	*Budget primo trimestre 2019*	*Budget secondo trimestre 2019*	*Budget terzo trimestre 2019*	*Budget quarto trimestre 2019*
40301010000000	4.10.30.10.010.000.00.000	Rimborsi assicurativi	€.	201,000	228,000	*27,000*	13.43%	57,000	57,000	57,000	57,000
40302000000000	4.10.30.20.000.000.00.000	**A.3.B) Altri concorsi, recuperi e rimborsi per attività tipiche - Totale**	€.	**8,833,000**	**8,551,847**	***(281,153)***	-3%	**2,137,961**	**2,137,962**	**2,137,962**	**2,137,962**
COD_COGE_NI	*COD_COGE_NI_old*	*Descrizione*		*Preconsuntivo al 31/12/2018*	*Preventivo al 31/12/2019*	*Variazione*	*Variazione %*	*Budget primo trimestre 2019*	*Budget secondo trimestre 2019*	*Budget terzo trimestre 2019*	*Budget quarto trimestre 2019*
40302010010000	4.10.30.20.010.010.00.000	Rimborso personale comandato e convenzionato c/o ATS/ASST/Fondazioni della Regione	€.	125,000	168,564	*43,564*	34.85%	42,141	42,141	42,141	42,141
40302010020000	4.10.30.20.010.030.00.000	Rimborso personale comandato e convenzionato c/o altri enti pubblici	€.	24,000	22,000	*(2,000)*	-8.33%	5,500	5,500	5,500	5,500
40302010030000	4.10.30.20.010.060.00.000	Rimborso personale comandato e convenzionato c/o Regione Lombardia	€.	0	0	*0*		0	0	0	0
40302020010000	4.10.30.20.020.010.00.000	Rimborsi per Cessione di farmaci ed emoderivati verso ATS/ASST/Fondazioni della Regione ESCLUSI EMODERIVATI GESTITI VIA CONSORZIO INTERREGIONALE]	€.	0	0	*0*		0	0	0	0
40302020020000	4.10.30.20.020.012.00.000	Rimborsi per Cessione emoderivati verso ATS/ASST/Fondazioni della Regione SOLAMENTE OVE GESTITI NELL'AMBITO DEL CONSORZIO INTERREGIONALE]	€.	0	0	*0*		0	0	0	0
40302020030000	4.10.30.20.020.015.00.000	Rimborsi per Cessione emoderivati verso az. Sanit. Pubbliche Extraregione - NON in compensazione SOLAMENTE OVE GESTITI NELL'AMBITO DEL CONSORZIO INTERREGIONALE]	€.	0	0	*0*		0	0	0	0
40302020040000	4.10.30.20.020.030.00.000	Rimborsi per Cessione di farmaci ed emoderivati verso altri enti pubblici	€.	0	0	*0*		0	0	0	0
40302020050000	4.10.30.20.020.060.00.000	Rimborsi per Cessione di farmaci ed emoderivati verso privati ESCLUSI EMODERIVATI GESTITI VIA CONSORZIO INTERREGIONALE]	€.	24,000	32,000	*8,000*	33.33%	8,000	8,000	8,000	8,000
40302020060000	4.10.30.20.020.065.00.000	Rimborsi per Cessione emoderivati verso privati SOLAMENTE OVE GESTITI NELL'AMBITO DEL CONSORZIO INTERREGIONALE]	€.	0	0	*0*		0	0	0	0
40302030010000	4.10.30.20.030.010.00.000	Rimborsi per Cessione di sangue ed emocomponenti verso ATS/ASST/Fondazioni della Regione	€.	6,182,000	5,519,283	*(662,717)*	-10.72%	1,379,820	1,379,821	1,379,821	1,379,821
40302030020000	4.10.30.20.030.020.00.000	Rimborsi per Cessione di Emoderivati di produzione regionale verso ATS/ASST/Fondazioni della Regione	€.	0	0	*0*		0	0	0	0
40302030030000	4.10.30.20.030.030.00.000	Rimborsi per Cessione di sangue ed emocomponenti verso altri enti pubblici	€.	0	0	*0*		0	0	0	0
40302030040000	4.10.30.20.030.035.00.000	Rimborsi per Cessione di emocomponenti e cellule staminali Extraregione	€.	0	0	*0*		0	0	0	0
40302030050000	4.10.30.20.030.060.00.000	Rimborsi per Cessione di sangue ed emocomponenti verso privati	€.	1,550,000	1,627,000	*77,000*	4.97%	406,750	406,750	406,750	406,750
40302030060000	4.10.30.20.030.070.00.000	Rimborsi per vaccinazioni in copagamento	€.	232,000	251,000	*19,000*	8.19%	62,750	62,750	62,750	62,750
40302040010000	4.10.30.20.040.010.00.000	Rimborso per acquisto altri beni da parte di ATS/ASST/Fondazioni della Regione	€.	0	0	*0*		0	0	0	0
40302040020000	4.10.30.20.040.030.00.000	Rimborso per acquisto altri beni da parte di altri enti pubblici	€.	0	0	*0*		0	0	0	0
40302040030000	4.10.30.20.040.060.00.000	Rimborso per acquisto altri beni verso privati	€.	0	0	*0*		0	0	0	0
40302050010000	4.10.30.20.050.010.00.000	Altri concorsi, recuperi e rimborsi per attività tipiche da parte di ATS/ASST/Fondazioni della Regione	€.	164,000	307,000	*143,000*	87.20%	76,750	76,750	76,750	76,750
40302050020000	4.10.30.20.050.030.00.000	Altri concorsi, recuperi e rimborsi per attività tipiche da parte di altri enti pubblici	€.	47,000	47,000	*0*	0.00%	11,750	11,750	11,750	11,750
40302050030000	4.10.30.20.050.060.00.000	Altri concorsi, recuperi e rimborsi per attività tipiche da parte di Regione Lombardia	€.	0	0	*0*		0	0	0	0
40302050040010	4.10.30.20.050.070.00.000	Ricavi GSA per differenziale saldo mobilità interregionale	€.	0	0	*0*		0	0	0	0

PROGETTO

40302050040020	4.10.30.20.050.075.00.000	Altre prestazioni sanitarie e sociosanitarie a rilevanza sanitaria erogate a soggetti pubblici Extraregione	€.	0	0	0		0	0	0	0
40302060010000	4.10.30.20.080.010.00.000	Recuperi da personale dipendente (vitto, alloggio, ...)	€.	230,000	246,000	16,000	6.96%	61,500	61,500	61,500	61,500
40302060020000	4.10.30.20.080.020.00.000	Concorsi, recuperi, rimborsi da sperimentazioni gestionali (art. 9-bis, D.Lgs. 502/92)	€.	0	0	0		0	0	0	0
40302060030000	4.10.30.20.080.025.00.000	Concorsi, recuperi, rimborsi da esternalizzazioni di servizi	€.	0	0	0		0	0	0	0
40302060060000	4.10.30.20.080.045.00.000	Rette a carico degli ospiti per accesso a servizi sociosanitari integrati	€.	0	0	0		0	0	0	0
40302060070000	4.10.30.20.080.050.00.000	Rette a carico dei Comuni per accesso a servizi sociosanitari integrati	€.	0	0	0		0	0	0	0
40302060080000	4.10.30.20.080.055.00.000	Rette a carico di altri enti pubblici per accesso a servizi sociosanitari integrati	€.	0	0	0		0	0	0	0
40302060110000	4.10.30.20.080.080.00.000	Altri ricavi per concorsi, recuperi e rimborsi verso privati	€.	255,000	332,000	77,000	30.20%	83,000	83,000	83,000	83,000
40302070040000	4.10.30.20.060.930.00.000	REGIONE: Rimborso per Pay back sui dispositivi medici	€.	0	0	0		0	0	0	0
40400000000000	**4.10.40.00.000.000.00.000**	**A.4) Compartecipazione alla spesa per prestazioni sanitarie - Totale**	**€.**	**10,498,000**	**11,253,000**	**755,000**	**7.19%**	**2,813,250**	**2,813,250**	**2,813,250**	**2,813,250**
COD_COGE_NI	*COD_COGE_NI_old*	*Descrizione*		*Preconsuntivo al 31/12/2018*	*Preventivo al 31/12/2019*	*Variazione*	*Variazione %*	*Budget primo trimestre 2019*	*Budget secondo trimestre 2019*	*Budget terzo trimestre 2019*	*Budget quarto trimestre 2019*
40410010000000	4.10.40.10.000.000.00.000	Ticket sulle prestazioni di specialistica ambulatoriale	€.	10,349,000	11,002,000	653,000	6.31%	2,750,500	2,750,500	2,750,500	2,750,500
40420010000000	4.10.40.20.000.000.00.000	Ticket sul prontosoccorso	€.	149,000	251,000	102,000	68.46%	62,750	62,750	62,750	62,750
40500000000000	**4.10.50.00.000.000.00.000**	**A.5) Costi capitalizzati - Totale**	**€.**	**15,670,000**	**16,025,034**	**355,034**	**2.27%**	**4,006,256**	**4,006,258**	**4,006,259**	**4,006,261**
COD_COGE_NI	*COD_COGE_NI_old*	*Descrizione*		*Preconsuntivo al 31/12/2018*	*Preventivo al 31/12/2019*	*Variazione*	*Variazione %*	*Budget primo trimestre 2019*	*Budget secondo trimestre 2019*	*Budget terzo trimestre 2019*	*Budget quarto trimestre 2019*
40510010010000	4.10.50.10.010.010.00.000	Quota contributi c/capitale da utilizzo finanziamenti per investimenti da Regione	€.	14,517,000	14,718,636	201,636	1.39%	3,679,658	3,679,659	3,679,659	3,679,660
40510010020000	4.10.50.10.010.012.00.000	Quota contributi c/capitale da utilizzo finanziamenti per investimenti da Regione - Beni di prima dotazione	€.	286,000	290,397	4,397	1.54%	72,598	72,599	72,600	72,600
40510010030000	4.10.50.10.010.020.00.000	Quota contributi c/capitale da utilizzo finanziamenti per investimenti dallo Stato	€.	107,000	107,452	452	0.42%	26,863	26,863	26,863	26,863
40510020010000	4.10.50.10.015.010.00.000	Quota contributi c/esercizio da contributi FSR destinati a investimenti	€.	0	10,000	10,000		2,500	2,500	2,500	2,500
40510020020000	4.10.50.10.015.020.00.000	Quota contributi c/esercizio da altri contributi destinati a investimenti	€.	0	29,832	29,832		7,458	7,458	7,458	7,458
40510030010000	4.10.50.10.020.010.00.000	Costi capitalizzati da utilizzo riserva plusvalenze da reinvestire	€.	0	0	0		0	0	0	0
40510030020000	4.10.50.10.020.020.00.000	Costi capitalizzati da utilizzo riserva successioni e donazioni	€.	526,000	867,717	341,717	64.97%	216,929	216,929	216,929	216,930
40510030030000	4.10.50.10.020.030.00.000	Costi capitalizzati da utilizzo riserva per investimenti	€.	234,000	1,000	(233,000)	-99.57%	250	250	250	250

				Preconsuntivo al 31/12/2018	*Preventivo al 31/12/2019*	*Variazione*	*Variazione %*	*Budget primo trimestre 2019*	*Budget secondo trimestre 2019*	*Budget terzo trimestre 2019*	*Budget quarto trimestre 2019*	**Costi da utilizzo contributi 2019**	**Costi da utilizzo contributi DI CUI SOCIO-SAN**	**Costi da contributi 2019**	**Costi da contributi DI CUI SOCIO-SAN**
50000000000000	**4.20.00.00.000.000.00.000**	**B) COSTI DELLA PRODUZIONE**	**€.**	**489,871,000**	**502,978,560**	**13,107,560**	**2.68%**	**125,744,379**	**125,744,396**	**125,744,381**	**125,745,404**	**134,959**	**0**	**13,930,000**	**0**
				Preconsuntivo al 31/12/2018	*Preventivo al 31/12/2019*	*Variazione*	*Variazione %*	*Budget primo trimestre 2019*	*Budget secondo trimestre 2019*	*Budget terzo trimestre 2019*	*Budget quarto trimestre 2019*	*Costi da utilizzo contributi 2019*	*Costi da utilizzo contributi DI CUI SOCIO-SAN*	*Costi da contributi 2019*	*Costi da contributi DI CUI SOCIO-SAN*
50100000000000	**4.20.05.00.000.000.00.000**	**B.1) Acquisti di beni - Totale**	**€.**	**127,650,000**	**128,377,650**	**727,650**	**0.57%**	**32,094,410**	**32,094,413**	**32,094,412**	**32,094,415**	**-**	**-**	**96,000**	**-**
50101000000000	**4.20.05.10.000.000.00.000**	**B.1.A) Acquisti di beni sanitari - Totale**	**€.**	**125,035,000**	**125,870,650**	**835,650**	**0.67%**	**31,467,660**	**31,467,663**	**31,467,662**	**31,467,665**	**-**	**-**	**83,000**	**-**
COD_COGE_NI	*COD_COGE_NI_old*	*Descrizione*		*Preconsuntivo al 31/12/2018*	*Preventivo al 31/12/2019*	*Variazione*	*Variazione %*	*Budget primo trimestre 2019*	*Budget secondo trimestre 2019*	*Budget terzo trimestre 2019*	*Budget quarto trimestre 2019*	*Costi da utilizzo contributi 2019*	*Costi da utilizzo contributi DI CUI SOCIO-SAN*	*Costi da contributi 2019*	*Costi da contributi DI CUI SOCIO-SAN*
50101010010010	4.20.05.10.010.010.01.050	Farmaceutici: Specialità Medicinali (File F escluso HCV)	€.	39,786,000	43,198,509	3,412,509	8.58%	10,799,627	10,799,627	10,799,627	10,799,628	0	0	0	0
50101010010020	4.20.05.10.010.010.01.070	Farmaceutici: Specialità Medicinali (HCV)	€.	1,718,000	1,166,236	(551,764)	-32.12%	291,559	291,559	291,559	291,559	0	0	0	0
50101010010030	4.20.05.10.010.010.02.000	Farmaceutici: Specialità Medicinali (altro: farmaci ospedalieri)	€.	9,028,000	8,745,325	(282,675)	-3.13%	2,186,331	2,186,331	2,186,331	2,186,332	0	0	7,000	0
50101010020010	4.20.05.10.010.020.00.000	Farmaceutici: Specialità Medicinali (Doppio Canale ex Nota CUF 37)	€.	5,155,000	5,271,130	116,130	2.25%	1,317,782	1,317,783	1,317,782	1,317,783	0	0	0	0
50101010030010	4.20.05.10.010.030.00.000	Farmaceutici: Specialità Medicinali (Primo Ciclo terapeutico D.G.R. 10246/02)	€.	63,000	52,139	(10,861)	-17.24%	13,034	13,035	13,035	13,035	0	0	0	0
50101010040010	4.20.05.10.010.810.00.000	Farmaceutici: Specialità Medicinali da ATS/ASST/Fondazioni della Regione)	€.	0	0	0		0	0	0	0	0	0	0	0
50101010040020	4.20.05.10.010.820.00.000	Farmaceutici: Specialità Medicinali (Doppio Canale ex Nota CUF 37) da ATS/ASST/Fondazioni della Regione)	€.	0	0	0		0	0	0	0	0	0	0	0
50101020010000	4.20.05.10.020.010.00.000	Farmaceutici: Ossigeno)	€.	250,000	269,000	19,000	7.60%	67,250	67,250	67,250	67,250	0	0	2,000	0
50101020020000	4.20.05.10.020.020.00.000	Farmaceutici: Ossigeno (Doppio Canale)	€.	1,660,000	1,660,000	0	0.00%	415,000	415,000	415,000	415,000	0	0	0	0
50101020030000	4.20.05.10.020.810.00.000	Farmaceutici: Ossigeno da ATS/ASST/Fondazioni della Regione)	€.	0	0	0		0	0	0	0	0	0	0	0
50101030010000	4.20.05.10.025.010.00.000	Farmaceutici: Specialità Medicinali SENZA AIC)	€.	145,000	147,000	2,000	1.38%	36,750	36,750	36,750	36,750	0	0	0	0
50101030020000	4.20.05.10.025.020.00.000	Farmaceutici: Galenici e altri medicinali SENZA AIC)	€.	450,000	449,000	(1,000)	-0.22%	112,250	112,250	112,250	112,250	0	0	0	0
50101030030000	4.20.05.10.025.030.00.000	Farmaceutici: Ossigeno e gas medicali SENZA AIC)	€.	93,000	103,000	10,000	10.75%	25,750	25,750	25,750	25,750	0	0	0	0
50101040010010	4.20.05.10.030.010.00.000	Emoderivati	€.	295,000	0	(295,000)	-100.00%	0	0	0	0	0	0	0	0
50101040010020	4.20.05.10.030.012.00.000	Emoderivati da Privati SOLAMENTE OVE GESTITI NELL'AMBITO DEL CONSORZIO INTERREGIONALE]	€.	0	0	0		0	0	0	0	0	0	0	0
50101040010030	4.20.05.10.030.020.00.000	Emoderivati (Doppio Canale ex Nota CUF 37)	€.	2,500,000	2,500,000	0	0.00%	625,000	625,000	625,000	625,000	0	0	0	0
50101040020010	4.20.05.10.030.810.00.000	Emoderivati da ATS/ASST/Fondazioni della Regione ESCLUSI EMODERIVATI GESTITI VIA CONSORZIO INTERREGIONALE]	€.	0	0	0		0	0	0	0	0	0	0	0
50101040020020	4.20.05.10.030.812.00.000	Emoderivati da ATS/ASST/Fondazioni della Regione SOLAMENTE OVE GESTITI NELL'AMBITO DEL CONSORZIO INTERREGIONALE]	€.	584,000	554,500	(29,500)	-5.05%	138,625	138,625	138,625	138,625	0	0	0	0
50101040020030	4.20.05.10.030.815.00.000	Emoderivati da Az. Pubbliche ExtraRegione SOLAMENTE OVE GESTITI NELL'AMBITO DEL CONSORZIO INTERREGIONALE]	€.	0	0	0		0	0	0	0	0	0	0	0

Bozza

50101040030010	4.20.05.10.030.910.00.000	Emoderivati di produzione regionale da ATS/ASST/IRCCS/Fondazioni della Regione	€.	0	0	0		0	0	0	0	0	0	0	0
50101040030020	4.20.05.10.030.920.00.000	Emoderivati di produzione regionale da ATS/ASST/IRCCS/Fondazioni della Regione SOLAMENTE OVE GESTITI NELL'AMBITO DEL CONSORZIO INTERREGIONALE]	€.	0	0	0		0	0	0	0	0	0	0	0
50101040030030	4.20.05.10.030.930.00.000	Emoderivati di produzione regionale da altri soggetti	€.	0	0	0		0	0	0	0	0	0	0	0
50101050010000	4.20.05.10.040.010.00.000	Prodotti dietetici	€.	640,000	576,211	(63,789)	-9.97%	144,052	144,053	144,053	144,053	0	0	0	0
50101060010000	4.20.05.10.050.010.00.000	Dispositivi medici: Cnd W - Materiali Diagnostici in vitro	€.	1,138,000	1,101,000	(37,000)	-3.25%	275,250	275,250	275,250	275,250	0	0	1,000	0
50101060020000	4.20.05.10.050.020.00.000	Dispositivi medici: Cnd Z - Materiali diagnostici (materiale per apparecchiature sanitare e relativi componenti)	€.	2,370,000	2,165,000	(205,000)	-8.65%	541,250	541,250	541,250	541,250	0	0	2,000	0
50101060030000	4.20.05.10.050.030.00.000	Prodotti chimici: Materiali diagnostici (senza Cnd)	€.	60,000	52,000	(8,000)	-13.33%	13,000	13,000	13,000	13,000	0	0	0	0
50101070010000	4.20.05.10.060.011.00.000	Dispositivi Medici: Cnd A - Dispositivi da somministrazione, prelievo e raccolta	€.	2,640,000	2,438,000	(202,000)	-7.65%	609,500	609,500	609,500	609,500	0	0	9,000	0
50101070020000	4.20.05.10.060.012.00.000	Dispositivi Medici: Cnd K, L - Strumentario chirurgico	€.	1,750,000	1,760,000	10,000	0.57%	440,000	440,000	440,000	440,000	0	0	0	0
50101070030000	4.20.05.10.060.013.00.000	Dispositivi Medici: Cnd H - Dispositivi di sutura	€.	2,100,000	2,134,000	34,000	1.62%	533,500	533,500	533,500	533,500	0	0	0	0
50101070040000	4.20.05.10.060.014.00.000	Dispositivi Medici: Cnd M - Dispositivi per medicazioni generali e specialistiche	€.	1,514,000	1,444,000	(70,000)	-4.62%	361,000	361,000	361,000	361,000	0	0	1,000	0
50101070050000	4.20.05.10.060.015.00.000	Dispositivi Medici: Cnd T - Dispositivi di protezione e ausili per incontinenza (d. lgs. 46/97)	€.	4,778,000	4,804,000	26,000	0.54%	1,201,000	1,201,000	1,201,000	1,201,000	0	0	2,000	0
50101070060000	4.20.05.10.060.016.00.000	Dispositivi Medici: Cnd Y - Supporti o ausili tecnici per persone disabili	€.	36,000	31,000	(5,000)	-13.89%	7,750	7,750	7,750	7,750	0	0	0	0
50101070070000	4.20.05.10.060.017.00.000	Dispositivi Medici: Cnd B; G; N; Q; R; U - Presidi medico-chirurgici specialistici	€.	3,620,000	3,285,000	(335,000)	-9.25%	821,250	821,250	821,250	821,250	0	0	17,000	0
50101070080000	4.20.05.10.060.018.00.000	Dispositivi Medici: Cnd: D; S; V - Disinfettanti, prodotti per sterilizzazione e dispositivi vari	€.	867,000	722,000	(145,000)	-16.72%	180,500	180,500	180,500	180,500	0	0	0	0
50101070090000	4.20.05.10.060.020.00.000	Dispositivi per appar. Cardiocircolatorio Cnd: C		3,409,000	3,329,000	(80,000)	-2.35%	832,250	832,250	832,250	832,250	0	0	42,000	0
50101070100000	4.20.05.10.060.030.00.000	Dispositivi medici con repertorio e senza CND (tipo 2, kit)	€.	3,530,000	3,756,000	226,000	6.40%	939,000	939,000	939,000	939,000	0	0	0	0
50101070110000	4.20.05.10.060.040.00.000	Dispositivi medici non registrati in Italia (senza repertorio e con CND assimilabile)	€.	190,000	160,000	(30,000)	-15.79%	40,000	40,000	40,000	40,000	0	0	0	0
50101090030000	4.20.05.10.080.030.00.000	Dispositivi Medici: Cnd: J - impiantabili attivi: Materiali protesici (endoprotesi)	€.	5,200,000	5,121,000	(79,000)	-1.52%	1,280,250	1,280,250	1,280,250	1,280,250	0	0	0	0
50101090040000	4.20.05.10.080.040.00.000	Dispositivi medici: Cnd: P - Materiali protesici (endoprotesi non attive)	€.	7,457,000	7,495,000	38,000	0.51%	1,873,750	1,873,750	1,873,750	1,873,750	0	0	0	0
50101100010000	4.20.05.10.090.010.00.000	Dispositivi Medici: Cnd F - Materiali per emodialisi	€.	1,531,000	1,507,000	(24,000)	-1.57%	376,750	376,750	376,750	376,750	0	0	0	0
50101110010000	4.20.05.10.100.010.00.000	Materiali per la profilassi igienico-sanitari: sieri	€.	0	0	0		0	0	0	0	0	0	0	0
50101110020000	4.20.05.10.100.020.00.000	Materiali per la profilassi igienico-sanitari: vaccini	€.	4,050,000	3,950,000	(100,000)	-2.47%	987,500	987,500	987,500	987,500	0	0	0	0
50101120010000	4.20.05.10.120.010.00.000	Prodotti farmaceutici per uso veterinario	€.	0	0	0		0	0	0	0	0	0	0	0
50101130010000	4.20.05.10.130.010.00.000	Sangue ed emocomponenti	€.	1,120,000	1,006,524	(113,476)	-10.13%	251,631	251,631	251,631	251,631	0	0	0	0
50101130020000	4.20.05.10.130.800.00.000	Sangue ed emocomponenti acquistati Extraregione	€.	0	0	0		0	0	0	0	0	0	0	0
50101130030000	4.20.05.10.130.810.00.000	Sangue ed emocomponenti da ATS/ASST/Fondazioni della Regione	€.	3,838,000	3,387,076	(450,924)	-11.75%	846,769	846,769	846,769	846,769	0	0	0	0
50101140010000	4.20.05.10.800.010.00.000	Altri beni e prodotti sanitari (PRODOTTI SENZA REPERTORIO E/O CND)	€.	11,470,000	11,531,000	61,000	0.53%	2,882,750	2,882,750	2,882,750	2,882,750	0	0	0	0
50101150000000	4.20.05.10.800.810.00.000	Altri beni e prodotti sanitari da ATS/ASST/Fondazioni della Regione	€.	0	0	0		0	0	0	0	0	0	0	0
50101150010010	4.20.05.10.800.811.00.000	Altri beni e prodotti sanitari (Prodotti farmaceutici ed emoderivati) da ATS/ASST/Fondazioni della Regione	€.	0	0	0		0	0	0	0	0	0	0	0
50101150020000	4.20.05.10.800.813.00.000	Altri beni e prodotti sanitari (Dispositivi Medici) da ATS/ASST/Fondazioni della Regione	€.	0	0	0		0	0	0	0	0	0	0	0
50101150030000	4.20.05.10.800.814.00.000	Altri beni e prodotti sanitari (Prodotti dietetici) da ATS/ASST/Fondazioni della Regione	€.	0	0	0		0	0	0	0	0	0	0	0
50101150040000	4.20.05.10.800.815.00.000	Altri beni e prodotti sanitari (Materiali per la profilassi - vaccini) da ATS/ASST/Fondazioni della Regione	€.	0	0	0		0	0	0	0	0	0	0	0
50101150050000	4.20.05.10.800.816.00.000	Altri beni e prodotti sanitari (Prodotti chimici) da ATS/ASST/Fondazioni della Regione	€.	0	0	0		0	0	0	0	0	0	0	0
50101150060000	4.20.05.10.800.817.00.000	Altri beni e prodotti sanitari (Materiali e prodotti per uso veterinario) da ATS/ASST/Fondazioni della Regione	€.	0	0	0		0	0	0	0	0	0	0	0
50101150070000	4.20.05.10.800.818.00.000	Altri beni e prodotti sanitari Altri beni e prodotti sanitari) da ATS/ASST/Fondazioni della Regione	€.	0	0	0		0	0	0	0	0	0	0	0
50102000000000	4.20.05.20.000.000.00.000	**B.1.B) Acquisti di beni non sanitari - Totale**	€.	**2,615,000**	**2,507,000**	**(108,000)**	**-4.13%**	**626,750**	**626,750**	**626,750**	**626,750**	**-**	**-**	**13,000**	**-**

COD_COGE_NI	*COD_COGE_NI_old*	*Descrizione*		*Preconsuntivo al 31/12/2018*	*Preventivo al 31/12/2019*	*Variazione*	*Variazione %*	*Budget primo trimestre 2019*	*Budget secondo trimestre 2019*	*Budget terzo trimestre 2019*	*Budget quarto trimestre 2019*	*Costi da utilizzo contributi 2019*	*Costi da utilizzo contributi DI CUI SOCIO-SAN*	*Costi da contributi 2019*	*Costi da contributi DI CUI SOCIO-SAN*
50102010000000	4.20.05.20.010.010.00.000	Prodotti alimentari	€.	8,000	112,000	104,000	1300.00%	28,000	28,000	28,000	28,000	0	0	0	0
50102020000000	4.20.05.20.020.010.00.000	Materiale di guardaroba, di pulizia e di convivenza in genere	€.	454,000	419,000	(35,000)	-7.71%	104,750	104,750	104,750	104,750	0	0	1,000	0
50102030010000	4.20.05.20.030.010.00.000	Carburanti e lubrificanti	€.	235,000	234,000	(1,000)	-0.43%	58,500	58,500	58,500	58,500	0	0	0	0
50102030020000	4.20.05.20.030.020.00.000	Combustibili	€.	877,000	699,000	(178,000)	-20.30%	174,750	174,750	174,750	174,750	0	0	0	0
50102040000000	4.20.05.20.040.010.00.000	Cancelleria e stampati	€.	391,000	433,000	42,000	10.74%	108,250	108,250	108,250	108,250	0	0	2,000	0
50102050000000	4.20.05.20.050.010.00.000	Supporti informatici e materiale per EDP	€.	0	0	0		0	0	0	0	0	0	0	0
50102060010000	4.20.05.20.060.010.00.000	Materiale per manutenzioni e riparazioni immobili e loro pertinenze	€.	191,000	198,000	7,000	3.66%	49,500	49,500	49,500	49,500	0	0	0	0
50102060020000	4.20.05.20.060.020.00.000	Materiale per manutenzioni e riparazioni mobili e macchine	€.	126,000	122,000	(4,000)	-3.17%	30,500	30,500	30,500	30,500	0	0	0	0
50102060030000	4.20.05.20.060.030.00.000	Materiale per manutenzioni e riparazioni attrezzature tecnico scientifico sanitarie	€.	294,000	262,000	(32,000)	-10.88%	65,500	65,500	65,500	65,500	0	0	10,000	0
50102060040000	4.20.05.20.060.040.00.000	Materiale per manutenzioni e riparazioni attrezzature tecnico economali	€.	0	0	0		0	0	0	0	0	0	0	0
50102060050000	4.20.05.20.060.050.00.000	Materiale per manutenzioni e riparazioni automezzi (sanitari e non)	€.	0	0	0		0	0	0	0	0	0	0	0
50102060060000	4.20.05.20.060.080.00.000	Materiale per manutenzioni e riparazioni - Altro	€.	0	0	0		0	0	0	0	0	0	0	0
50102070010000	4.20.05.20.800.010.00.000	Altri beni non sanitari	€.	39,000	28,000	(11,000)	-28.21%	7,000	7,000	7,000	7,000	0	0	0	0
50102070020000	4.20.05.20.800.810.00.000	Altri beni non sanitari da ATS/ASST/Fondazioni della Regione	€.	0	0	0		0	0	0	0	0	0	0	0

PROGETTO

				Preconsuntivo al 31/12/2018	Preventivo al 31/12/2019	Variazione	Variazione %	Budget primo trimestre 2019	Budget secondo trimestre 2019	Budget terzo trimestre 2019	Budget quarto trimestre 2019	Costi da utilizzo contributi 2019	Costi da utilizzo contributi DI CUI SOCIO-SAN	Costi da contributi 2019	Costi da contributi DI CUI SOCIO-SAN
50200000000000	4.20.10.00.000.000.00.000	**B.2) Acquisti di servizi - Totale**	€.	**84,591,000**	**84,612,586**	**21,586**	**0.03%**	**21,152,892**	**21,152,898**	**21,152,894**	**21,153,902**	**0**	**0**	**8,438,000**	**0**

				Preconsuntivo al 31/12/2018	Preventivo al 31/12/2019	Variazione	Variazione %	Budget primo trimestre 2019	Budget secondo trimestre 2019	Budget terzo trimestre 2019	Budget quarto trimestre 2019	Costi da utilizzo contributi 2019	Costi da utilizzo contributi DI CUI SOCIO-SAN	Costi da contributi 2019	Costi da contributi DI CUI SOCIO-SAN
50201000000000	4.20.10.10.000.000.00.000	**B.2.A) Acquisti di servizi sanitari - Totale**	€.	**34,727,000**	**35,156,185**	***429,185***	**1.24%**	**8,788,793**	**8,788,797**	**8,788,795**	**8,789,800**	**0**	**0**	**8,233,000**	**0**
50201010000000	4.20.10.10.010.000.00.000	**B.2.A.1) Acquisti di servizi sanitari per medicina di base - Totale**	€.	-	-	***0***		-	-	-	-	-	-	-	-

COD_COGE_NI	COD_COGE_NI_old	Descrizione		Preconsuntivo al 31/12/2018	Preventivo al 31/12/2019	Variazione	Variazione %	Budget primo trimestre 2019	Budget secondo trimestre 2019	Budget terzo trimestre 2019	Budget quarto trimestre 2019	Costi da utilizzo contributi 2019	Costi da utilizzo contributi DI CUI SOCIO-SAN	Costi da contributi 2019	Costi da contributi DI CUI SOCIO-SAN
50201010040000	4.20.10.10.010.040.00.000	Assistenza per medicina di base convenzionata: Medicina dei servizi	€.	0	0	0		0	0	0	0	0	0	0	0
50201010050000	4.20.10.10.010.050.00.000	Assistenza per medicina di base convenzionata: Psicologi	€.	0	0	0		0	0	0	0	0	0	0	0
50201010060000	4.20.10.10.010.060.00.000	Assistenza per medicina di base convenzionata: Medici 118	€.	0	0	0		0	0	0	0	0	0	0	0
50201010070010	4.20.10.10.010.110.00.000	Assistenza per medicina di base convenzionata: da strutture pubbliche ubicate nel proprio territorio: ASST/Fondazioni pubbliche	€.	0	0	0		0	0	0	0	0	0	0	0
50201010070020	4.20.10.10.010.120.00.000	Assistenza per medicina di base convenzionata: da strutture pubbliche ubicate in altre province della Regione: ATS/ASST/Fondazioni pubbliche	€.	0	0	0		0	0	0	0	0	0	0	0
50201020000000	4.20.10.10.020.000.00.000	**B.2.A.2) Acquisti di servizi sanitari per farmaceutica - Totale**	€.	-	-	***0***		-	-	-	-	-	-	-	-

COD_COGE_NI	COD_COGE_NI_old	Descrizione		Preconsuntivo al 31/12/2018	Preventivo al 31/12/2019	Variazione	Variazione %	Budget primo trimestre 2019	Budget secondo trimestre 2019	Budget terzo trimestre 2019	Budget quarto trimestre 2019	Costi da utilizzo contributi 2019	Costi da utilizzo contributi DI CUI SOCIO-SAN	Costi da contributi 2019	Costi da contributi DI CUI SOCIO-SAN
50201030000000	4.20.10.10.030.000.00.000	**B.2.A.3) Acquisti di servizi sanitari per assistenza specialistica ambulatoriale - Totale**	€.	**3,066,000**	***3,370,430***	***304,430***	**9.93%**	***842,607***	***842,608***	***842,607***	***842,608***	***0***	***0***	***0***	***0***

COD_COGE_NI	COD_COGE_NI_old	Descrizione		Preconsuntivo al 31/12/2018	Preventivo al 31/12/2019	Variazione	Variazione %	Budget primo trimestre 2019	Budget secondo trimestre 2019	Budget terzo trimestre 2019	Budget quarto trimestre 2019	Costi da utilizzo contributi 2019	Costi da utilizzo contributi DI CUI SOCIO-SAN	Costi da contributi 2019	Costi da contributi DI CUI SOCIO-SAN
50201030090000	4.20.10.10.030.010.20.110	Acquisto di prestazioni ambulatoriali in strutture private ubicate in altre province della Lombardia: IRCCS privati	€.	0	0	0		0	0	0	0	0	0	0	0
50201030140000	4.20.10.10.030.020.10.010	Assistenza medico specialistica convenzionata interna (SUMAI)	€.	3,066,000	3,370,430	304,430	9.93%	842,607	842,608	842,607	842,608	0	0	0	0
50201040000000	4.20.10.10.040.000.00.000	**B.2.A.4) Acquisti di servizi sanitari per assistenza riabilitativa - Totale**	€.	-	-	***0***		-	-	-	-	-	-	-	-

COD_COGE_NI	COD_COGE_NI_old	Descrizione		Preconsuntivo al 31/12/2018	Preventivo al 31/12/2019	Variazione	Variazione %	Budget primo trimestre 2019	Budget secondo trimestre 2019	Budget terzo trimestre 2019	Budget quarto trimestre 2019	Costi da utilizzo contributi 2019	Costi da utilizzo contributi DI CUI SOCIO-SAN	Costi da contributi 2019	Costi da contributi DI CUI SOCIO-SAN
50201050000000	4.20.10.10.050.000.00.000	**B.2.A.5) Acquisti servizi sanitari per assistenza integrativa e protesica - Totale**	€.	**5,792,000**	**6,468,970**	**676,970**	**11.69%**	**1,617,242**	**1,617,242**	**1,617,242**	**1,617,244**	-	-	-	-

COD_COGE_NI	COD_COGE_NI_old	Descrizione		Preconsuntivo al 31/12/2018	Preventivo al 31/12/2019	Variazione	Variazione %	Budget primo trimestre 2019	Budget secondo trimestre 2019	Budget terzo trimestre 2019	Budget quarto trimestre 2019	Costi da utilizzo contributi 2019	Costi da utilizzo contributi DI CUI SOCIO-SAN	Costi da contributi 2019	Costi da contributi DI CUI SOCIO-SAN
50201050040010	4.20.10.10.050.310.00.000	Assistenza Protesica non erogata tramite Farmaceutica Convenzionata (ex art. 8, c. 2, D.Lgs. 502/92) c.d. protesica "Maggiore"	€.	3,959,000	4,354,225	395,225	9.98%	1,088,556	1,088,556	1,088,556	1,088,557	0	0	0	0
50201050040030	4.20.10.10.050.330.00.000	Assistenza Protesica non erogata tramite Farmaceutica Convenzionata (ex art. 8, c. 2, D.Lgs. 502/92) - Costi di gestione magazzino	€.	1,081,000	1,170,661	89,661	8.29%	292,665	292,665	292,665	292,666	0	0	0	0
50201050050010	4.20.10.10.050.332.00.000	Acquisto di prestazioni relative all'Assistenza Integrativa - Nutrizione Artificiale Enterale	€.	752,000	944,084	192,084	25.54%	236,021	236,021	236,021	236,021	0	0	0	0
50201050050020	4.20.10.10.050.334.00.000	Acquisto di prestazioni relative all'Assistenza Integrativa (SOLO Servizio Distributivo da privato)	€.	0	0	0		0	0	0	0	0	0	0	0
50201050060010	4.20.10.10.050.336.00.000	Acquisto di prestazioni relative all'Assistenza Protesica (SOLO Servizio Distributivo da privato)	€.	0	0	0		0	0	0	0	0	0	0	0
50201050070000	4.20.10.10.050.450.00.000	Acquisto di prestazioni relative all'Assistenza Integrativa Extraregione	€.	0	0	0		0	0	0	0	0	0	0	0
50201050080010	4.20.10.10.050.460.00.000	Acquisto di prestazioni relative all'Assistenza Integrativa da strutture pubbliche ubicate nel proprio territorio: ATS/ASST/Fondazioni pubbliche	€.	0	0	0		0	0	0	0	0	0	0	0
50201050080020	4.20.10.10.050.470.00.000	Acquisto di prestazioni relative all'Assistenza Integrativa da strutture pubbliche ubicate in altre province della Regione: ATS/ASST/Fondazioni pubbliche	€.	0	0	0		0	0	0	0	0	0	0	0
50201050080030	4.20.10.10.050.480.00.000	Acquisto di prestazioni relative all'Assistenza Integrativa da altre strutture pubbliche della Regione	€.	0	0	0		0	0	0	0	0	0	0	0
50201050080040	4.20.10.10.050.490.00.000	Acquisto di prestazioni relativa all'Assistenza Integrativa da altri soggetti pubblici della Regione	€.	0	0	0		0	0	0	0	0	0	0	0
50201050090010	4.20.10.10.050.500.00.000	Acquisto di prestazioni relativa all'Assistenza Integrativa in strutture ubicate fuori Regione	€.	0	0	0		0	0	0	0	0	0	0	0
50201060000000	4.20.10.10.060.000.00.000	**B.2.A.6) Acquisti servizi sanitari per assistenza ospedaliera - Totale**	€.	-	-	***0***		-	-	-	-	-	-	-	-

COD_COGE_NI	COD_COGE_NI_old	Descrizione		Preconsuntivo al 31/12/2018	Preventivo al 31/12/2019	Variazione	Variazione %	Budget primo trimestre 2019	Budget secondo trimestre 2019	Budget terzo trimestre 2019	Budget quarto trimestre 2019	Costi da utilizzo contributi 2019	Costi da utilizzo contributi DI CUI SOCIO-SAN	Costi da contributi 2019	Costi da contributi DI CUI SOCIO-SAN
50201060030050	4.20.10.10.060.900.45.000	REGIONE: Funzioni non tariffate altri privati + Altro - Ricoveri)	€.	0	0	0		0	0	0	0	0	0	0	0
50201070000000	4.20.10.10.070.000.00.000	**B.2.A.7) Acquisto prestazioni di psichiatria residenziale e semiresidenziale - Totale**	€.	-	-	***0***		-	-	-	-	-	-	-	-

COD_COGE_NI	COD_COGE_NI_old	Descrizione		Preconsuntivo al 31/12/2018	Preventivo al 31/12/2019	Variazione	Variazione %	Budget primo trimestre 2019	Budget secondo trimestre 2019	Budget terzo trimestre 2019	Budget quarto trimestre 2019	Costi da utilizzo contributi 2019	Costi da utilizzo contributi DI CUI SOCIO-SAN	Costi da contributi 2019	Costi da contributi DI CUI SOCIO-SAN
50201080000000	4.20.10.10.080.000.00.000	**B.2.A.8) Acquisto prestazioni di distribuzione farmaci e File F - Totale**	€.	-	-	***0***		-	-	-	-	-	-	-	-

COD_COGE_NI	COD_COGE_NI_old	Descrizione		Preconsuntivo al 31/12/2018	Preventivo al 31/12/2019	Variazione	Variazione %	Budget primo trimestre 2019	Budget secondo trimestre 2019	Budget terzo trimestre 2019	Budget quarto trimestre 2019	Costi da utilizzo contributi 2019	Costi da utilizzo contributi DI CUI SOCIO-SAN	Costi da contributi 2019	Costi da contributi DI CUI SOCIO-SAN
50201090000000	4.20.10.10.090.000.00.000	**B.2.A.9) Acquisto prestazioni termali in convenzione - Totale**	€.	-	-	***0***		-	-	-	-	-	-	-	-

COD_COGE_NI	COD_COGE_NI_old	Descrizione		Preconsuntivo al 31/12/2018	Preventivo al 31/12/2019	Variazione	Variazione %	Budget primo trimestre 2019	Budget secondo trimestre 2019	Budget terzo trimestre 2019	Budget quarto trimestre 2019	Costi da utilizzo contributi 2019	Costi da utilizzo contributi DI CUI SOCIO-SAN	Costi da contributi 2019	Costi da contributi DI CUI SOCIO-SAN
50201100000000	4.20.10.10.100.000.00.000	**B.2.A.10) Acquisto prestazioni trasporto sanitari - Totale**	€.	**9,266,000**	**9,568,000**	***302,000***	**3.26%**	**2,391,750**	**2,391,750**	**2,391,750**	**2,392,750**	**-**	**-**	**8,233,000**	**-**
COD_COGE_NI	COD_COGE_NI_old	Descrizione		Preconsuntivo al 31/12/2018	Preventivo al 31/12/2019	Variazione	Variazione %	Budget primo trimestre 2019	Budget secondo trimestre 2019	Budget terzo trimestre 2019	Budget quarto trimestre 2019	Costi da utilizzo contributi 2019	Costi da utilizzo contributi DI CUI SOCIO-SAN	Costi da contributi 2019	Costi da contributi DI CUI SOCIO-SAN
50201100010000	4.20.10.10.100.010.10.000	Trasporti sanitari per emergenza da pubblico (118)	€.	0	0	0		0	0	0	0	0	0	0	0
50201100020000	4.20.10.10.100.010.20.000	Altri Trasporti sanitari da pubblico	€.	0	0	0		0	0	0	0	0	0	0	0
50201100060000	4.20.10.10.100.020.10.000	Trasporti sanitari per emergenza da privato (118)	€.	7,870,000	8,233,000	363,000	4.61%	2,058,000	2,058,000	2,058,000	2,059,000	0	0	8,233,000	0
50201100070000	4.20.10.10.100.020.20.000	Altri Trasporti sanitari da privato	€.	1,396,000	1,335,000	(61,000)	-4.37%	333,750	333,750	333,750	333,750	0	0	0	0
50201110000000	4.20.10.10.110.000.00.000	**B.2.A.11) Acquisto prestazioni Socio-Sanitaria a rilevanza sanitaria - Totale**	€.	**-**	**-**	***0***		**-**	**-**	**-**	**-**	**-**	**-**	**-**	**-**
COD_COGE_NI	COD_COGE_NI_old	Descrizione		Preconsuntivo al 31/12/2018	Preventivo al 31/12/2019	Variazione	Variazione %	Budget primo trimestre 2019	Budget secondo trimestre 2019	Budget terzo trimestre 2019	Budget quarto trimestre 2019	Costi da utilizzo contributi 2019	Costi da utilizzo contributi DI CUI SOCIO-SAN	Costi da contributi 2019	Costi da contributi DI CUI SOCIO-SAN
50201110040020	4.20.10.10.110.010.40.020	Acquisto di servizi di assistenza domiciliare integrata ADI) da pubblico	€.	0	0	0		0	0	0	0	0	0	0	0
50201110040040	4.20.10.10.110.010.40.040	Acquisto servizi socio assistenziali da pubblico	€.	0	0	0		0	0	0	0	0	0	0	0
50201110050020	4.20.10.10.110.010.80.020	Altri costi per prestazioni di servizi socio sanitari da pubblico	€.	0	0	0		0	0	0	0	0	0	0	0
50201110090010	4.20.10.10.110.020.40.010	Acquisto di servizi di assistenza domiciliare integrata ADI) da privato)	€.	0	0	0		0	0	0	0	0	0	0	0
50201120000000	4.20.10.10.120.000.00.000	**B.2.A.12) Compartecipazione al personale per att. Libero-prof. (intramoenia) - Totale**	€.	**6,026,000**	**5,717,570**	***(308,430)***	**-5.12%**	**1,429,392**	**1,429,393**	**1,429,392**	**1,429,393**	**-**	**-**	**-**	**-**
COD_COGE_NI	COD_COGE_NI_old	Descrizione		Preconsuntivo al 31/12/2018	Preventivo al 31/12/2019	Variazione	Variazione %	Budget primo trimestre 2019	Budget secondo trimestre 2019	Budget terzo trimestre 2019	Budget quarto trimestre 2019	Costi da utilizzo contributi 2019	Costi da utilizzo contributi DI CUI SOCIO-SAN	Costi da contributi 2019	Costi da contributi DI CUI SOCIO-SAN
50201120010000	4.20.10.10.120.010.00.000	Compart. al personale att. libera professione ex art. 55 c.1 lett. a) - b) Ccnl - Area Ospedaliera	€.	664,000	688,000	24,000	3.61%	172,000	172,000	172,000	172,000	0	0	0	0
50201120020000	4.20.10.10.120.012.00.000	Compart. al personale att. libera professione ex art. 55 c.1 lett. a) - b) Ccnl - Area Specialistica	€.	3,309,000	3,158,000	(151,000)	-4.56%	789,500	789,500	789,500	789,500	0	0	0	0
50201120030000	4.20.10.10.120.015.00.000	Compart. al personale att. libera professione ex art. 55 c.1 lett. a) - b) Ccnl - Area sanità pubblica	€.	133,000	121,000	(12,000)	-9.02%	30,250	30,250	30,250	30,250	0	0	0	0
50201120040000	4.20.10.10.120.020.00.000	Servizi di consulenza sanitaria in area pagamento (art. 55 c.1 lett. c) d) ed ex art. 57-58 CCNL	€.	138,000	163,000	25,000	18.12%	40,750	40,750	40,750	40,750	0	0	0	0
50201120050000	4.20.10.10.120.025.00.000	Servizi di consulenza sanitaria in area pagamento (art. 55 c.1 lett. c) d) ed ex art. 57-58 CCNL) - attività v/ATS-ASST-Fondazioni della Regione	€.	0	0	0		0	0	0	0	0	0	0	0
50201120060000	4.20.10.10.120.030.00.000	Servizi di consulenza sanitaria in area pagamento (art. 55 c.2 CCNL)	€.	1,782,000	1,587,570	(194,430)	-10.91%	396,892	396,893	396,892	396,893	0	0	0	0
50201120070000	4.20.10.10.120.035.00.000	Servizi di consulenza sanitaria in area pagamento (art. 55 c.2 CCNL) v/ATS-ASST-Fondazioni della Regione	€.	0	0	0		0	0	0	0	0	0	0	0
50201120090000	4.20.10.10.120.045.00.000	Costi per prestazioni sanitarie intramoenia - Altro	€.	0	0	0		0	0	0	0	0	0	0	0
50201130000000	4.20.10.10.130.000.00.000	**B.2.A.13) Rimborsi, assegni e contributi sanitari - Totale**	€.	**156,000**	**105,000**	***(51,000)***	**-32.69%**	**26,250**	**26,250**	**26,250**	**26,250**	**-**	**-**	**-**	**-**
COD_COGE_NI	COD_COGE_NI_old	Descrizione		Preconsuntivo al 31/12/2018	Preventivo al 31/12/2019	Variazione	Variazione %	Budget primo trimestre 2019	Budget secondo trimestre 2019	Budget terzo trimestre 2019	Budget quarto trimestre 2019	Costi da utilizzo contributi 2019	Costi da utilizzo contributi DI CUI SOCIO-SAN	Costi da contributi 2019	Costi da contributi DI CUI SOCIO-SAN
50201130010010	4.20.10.10.130.010.10.000	Contributi ad associazioni di volontariato	€.	0	0	0		0	0	0	0	0	0	0	0
50201130010020	4.20.10.10.130.010.15.000	Contributi/Rimborsi per cure all'estero	€.	0	0	0		0	0	0	0	0	0	0	0
50201130010030	4.20.10.10.130.010.20.000	Contributi/Rimborsi per assistenza indiretta	€.	156,000	105,000	(51,000)	-32.69%	26,250	26,250	26,250	26,250	0	0	0	0
50201130010040	4.20.10.10.130.010.25.000	Contributi obbligatori Legge 210/92	€.	0	0	0		0	0	0	0	0	0	0	0
50201130010050	4.20.10.10.130.010.30.000	Altre Contribuzioni Passive e sussidi)	€.	0	0	0		0	0	0	0	0	0	0	0
50201130010060	4.20.10.10.130.010.35.000	Altre Contribuzioni Passive e sussidi verso altre ATS/ASST/Fondazioni della Regione	€.	0	0	0		0	0	0	0	0	0	0	0
50201140000000	4.20.10.10.140.000.00.000	**B.2.A.14) Consulenze, Collaborazioni, Interinale e altre prestazioni di lavoro sanitarie e sociosanitarie - Totale**	€.	**6,255,000**	**5,585,215**	***(669,785)***	**-10.71%**	**1,396,303**	**1,396,304**	**1,396,304**	**1,396,304**	**-**	**-**	**-**	**-**
COD_COGE_NI	COD_COGE_NI_old	Descrizione		Preconsuntivo al 31/12/2018	Preventivo al 31/12/2019	Variazione	Variazione %	Budget primo trimestre 2019	Budget secondo trimestre 2019	Budget terzo trimestre 2019	Budget quarto trimestre 2019	Costi da utilizzo contributi 2019	Costi da utilizzo contributi DI CUI SOCIO-SAN	Costi da contributi 2019	Costi da contributi DI CUI SOCIO-SAN
50201140010010	4.20.10.10.140.010.10.000	Consulenze sanitarie da ATS/ASST/Fondazioni della Regione	€.	0	0	0		0	0	0	0	0	0	0	0
50201140010040	4.20.10.10.140.010.25.000	Consulenze sanitarie da altri enti pubblici	€.	0	0	0		0	0	0	0	0	0	0	0
50201140010050	4.20.10.10.140.010.30.000	Consulenze socio-sanitarie da altri enti pubblici	€.	0	0	0		0	0	0	0	0	0	0	0
50201140010070	4.20.10.10.140.010.40.000	Consulenze sanitarie da terzi	€.	2,708,000	2,125,215	(582,785)	-21.52%	531,303	531,304	531,304	531,304	0	0	0	0
50201140010090	4.20.10.10.140.010.45.000	Consulenze socio-sanitarie da terzi	€.	0	0	0		0	0	0	0	0	0	0	0
50201140020010	4.20.10.10.140.020.10.000	Collaborazioni coordinate e continuative - area sanitaria	€.	30,000	0	(30,000)	-100.00%	0	0	0	0	0	0	0	0
50201140020020	4.20.10.10.140.020.15.000	Collaborazioni coordinate e continuative - area territorio	€.	0	0	0		0	0	0	0	0	0	0	0
50201140020050	4.20.10.10.140.020.30.000	Indennità a personale universitario - area sanitaria	€.	3,393,000	3,393,000	0	0.00%	848,250	848,250	848,250	848,250	0	0	0	0
50201140020060	4.20.10.10.140.020.35.000	Prestazioni lavoro interinale (sanitario) - da terzi)	€.	44,000	32,000	(12,000)	-27.27%	8,000	8,000	8,000	8,000	0	0	0	0
50201140020070	4.20.10.10.140.020.40.000	Prestazioni lavoro interinale (assi) - da terzi)	€.	0	0	0		0	0	0	0	0	0	0	0
50201140020100	4.20.10.10.140.020.55.000	Prestazioni occasionali e altre prestazioni di lavoro sanitarie da terzi	€.	0	0	0		0	0	0	0	0	0	0	0
50201140020110	4.20.10.10.140.020.60.000	Prestazioni occasionali e altre prestazioni di lavoro socio sanitarie da terzi	€.	0	0	0		0	0	0	0	0	0	0	0
50201140030010	4.20.10.10.140.030.10.000	Rimborso degli oneri stipendiali del personale sanitario che presta servizio in azienda in posizione di comando in ATS/ASST/Fondazioni della Regione)	€.	42,000	0	(42,000)	-100.00%	0	0	0	0	0	0	0	0

DELIBERA

50201140030020	4.20.10.10.140.030.20.000	Rimborso degli oneri stipendiali del personale sanitario che presta servizio in azienda in posizione di comando in altri Enti pubblici e Università)	€.	0	0	0		0	0	0	0	0	0	0	0
50201140030030	4.20.10.10.140.030.30.000	Rimborso degli oneri stipendiali del personale sanitario che presta servizio in azienda in posizione di comando dalla Regione Lombardia)	€.	0	0	0		0	0	0	0	0	0	0	0
50201140030040	4.20.10.10.140.030.40.000	Rimborso degli oneri stipendiali del personale sanitario che presta servizio in azienda in posizione di comando da Aziende di altre Regioni)	€.	38,000	35,000	(3,000)	-7.89%	8,750	8,750	8,750	8,750	0	0	0	0
50201150000000	4.20.10.10.150.000.00.000	**B.2.A.15) Altri servizi sanitari e sociosanitari a rilevanza sanitaria - Totale**	€.	**4,166,000**	**4,341,000**	**175,000**	**4.20%**	**1,085,249**	**1,085,250**	**1,085,250**	**1,085,251**	-	-	-	-

COD_COGE_NI	COD_COGE_NI_old	Descizione		Preconsuntivo al 31/12/2018	Preventivo al 31/12/2019	Variazione	Variazione %	Budget primo trimestre 2019	Budget secondo trimestre 2019	Budget terzo trimestre 2019	Budget quarto trimestre 2019	Costi da utilizzo contributi 2019	Costi da utilizzo contributi DI CUI SOCIO-SAN	Costi da contributi 2019	Costi da contributi DI CUI SOCIO-SAN
50201150010010	4.20.10.10.150.010.10.000	Altre prestazioni per servizi sanitari da ATS/ASST/Fondazioni della Regione	€.	284,000	355,479	71,479	25.17%	88,869	88,870	88,870	88,870	0	0	0	0
50201150010020	4.20.10.10.150.010.15.000	Altre prestazioni per servizi socio sanitari da ATS/ASST/Fondazioni della Regione	€.	0	0	0		0	0	0	0	0	0	0	0
50201150010040	4.20.10.10.150.010.20.000	Altre prestazioni per servizi sanitari da pubblico	€.	210,000	188,000	(22,000)	-10.48%	47,000	47,000	47,000	47,000	0	0	0	0
50201150010050	4.20.10.10.150.010.25.000	Altre prestazioni per servizi socio sanitari da pubblico	€.	0	0	0		0	0	0	0	0	0	0	0
50201150010070	4.20.10.10.150.010.35.000	Altre prestazioni per servizi sanitari da Extraregione	€.	0	0	0		0	0	0	0	0	0	0	0
50201150020010	4.20.10.10.150.020.10.000	Altre prestazioni per servizi sanitari da terzi	€.	3,432,000	3,498,521	66,521	1.94%	874,630	874,630	874,630	874,631	0	0	0	0
50201150020020	4.20.10.10.150.020.15.000	Altre prestazioni per servizi socio sanitari da terzi	€.	0	0	0		0	0	0	0	0	0	0	0
50201150020050	4.20.10.10.150.020.30.000	Servizi sanitari appaltati o in "service" da terzi	€.	200,000	299,000	99,000	49.50%	74,750	74,750	74,750	74,750	0	0	0	0
50201150020060	4.20.10.10.150.020.35.000	Assegni di studio scuole infermieri	€.	40,000	0	(40,000)	-100.00%	0	0	0	0	0	0	0	0

				Preconsuntivo al 31/12/2018	Preventivo al 31/12/2019	Variazione	Variazione %	Budget primo trimestre 2019	Budget secondo trimestre 2019	Budget terzo trimestre 2019	Budget quarto trimestre 2019	Costi da utilizzo contributi 2019	Costi da utilizzo contributi DI CUI SOCIO-SAN	Costi da contributi 2019	Costi da contributi DI CUI SOCIO-SAN
50202000000000	4.20.10.20.000.000.00.000	**B.2.B) Acquisti di servizi non sanitari - Totale**	€.	**49,864,000**	**49,456,401**	**(407,599)**	**-0.82%**	**12,364,099**	**12,364,101**	**12,364,099**	**12,364,102**	**0**	**0**	**205,000**	**0**
50202010000000	4.20.10.20.010.000.00.000	**B.2.B.1) Servizi non sanitari -Totale**	€.	**48,684,000**	**48,329,215**	**(354,785)**	**-1%**	**12,082,303**	**12,082,304**	**12,082,303**	**12,082,305**	**0**	**0**	**205,000**	**0**

COD_COGE_NI	COD_COGE_NI_old	Descizione		Preconsuntivo al 31/12/2018	Preventivo al 31/12/2019	Variazione	Variazione %	Budget primo trimestre 2019	Budget secondo trimestre 2019	Budget terzo trimestre 2019	Budget quarto trimestre 2019	Costi da utilizzo contributi 2019	Costi da utilizzo contributi DI CUI SOCIO-SAN	Costi da contributi 2019	Costi da contributi DI CUI SOCIO-SAN
50202010010000	4.20.10.20.010.010.10.000	Lavanderia	€.	2,600,000	2,532,000	(68,000)	-2.62%	633,000	633,000	633,000	633,000	0	0	12,000	0
50202010020000	4.20.10.20.010.010.15.000	Pulizia	€.	7,500,000	6,407,000	(1,093,000)	-14.57%	1,601,750	1,601,750	1,601,750	1,601,750	0	0	39,000	0
50202010030000	4.20.10.20.010.010.20.000	Mensa	€.	6,081,000	6,062,000	(19,000)	-0.31%	1,515,500	1,515,500	1,515,500	1,515,500	0	0	4,000	0
50202010030010	4.20.10.20.010.010.21.000	Mensa dipendenti	€.	0	1,322,000	1,322,000		330,500	330,500	330,500	330,500	0	0	4,000	0
50202010030020	4.20.10.20.010.010.22.000	Ticket restaurant dipendenti	€.	0	0	0		0	0	0	0	0	0	0	0
50202010030030	4.20.10.20.010.010.23.000	Mensa degenti	€.	0	4,740,000	4,740,000		1,185,000	1,185,000	1,185,000	1,185,000	0	0	0	0
50202010040000	4.20.10.20.010.010.25.000	Riscaldamento	€.	9,500,000	9,809,000	309,000	3.25%	2,452,250	2,452,250	2,452,250	2,452,250	0	0	45,000	0
50202010050000	4.20.10.20.010.010.30.000	Servizi di elaborazione dati	€.	2,415,000	2,436,000	21,000	0.87%	609,000	609,000	609,000	609,000	0	0	0	0
50202010060000	4.20.10.20.010.010.35.000	Trasporti non sanitari (se non addebitati in fattura dai fornitori di materie e merci)	€.	0	16,000	16,000		4,000	4,000	4,000	4,000	0	0	0	0
50202010070000	4.20.10.20.010.010.40.000	Smaltimento rifiuti	€.	830,000	770,000	(60,000)	-7.23%	192,500	192,500	192,500	192,500	0	0	0	0
50202010080010	4.20.10.20.010.020.10.000	Utenze telefoniche	€.	470,000	475,000	5,000	1.06%	118,750	118,750	118,750	118,750	0	0	0	0
50202010080020	4.20.10.20.010.020.20.000	Utenze elettricità	€.	6,275,000	6,369,444	94,444	1.51%	1,592,361	1,592,361	1,592,361	1,592,361	0	0	28,000	0
50202010080030	4.20.10.20.010.020.30.000	Acqua, gas, combustibile)	€.	745,000	767,000	22,000	2.95%	191,750	191,750	191,750	191,750	0	0	2,000	0
50202010080040	4.20.10.20.010.020.40.000	Servizi esterni di vigilanza	€.	341,000	340,000	(1,000)	-0.29%	85,000	85,000	85,000	85,000	0	0	0	0
50202010080050	4.20.10.20.010.020.80.000	Altre Utenze)	€.	0	0	0		0	0	0	0	0	0	0	0
50202010090010	4.20.10.20.010.030.10.000	Assicurazioni: Premi per R.C. Professionale)	€.	3,545,000	3,545,000	0	0.00%	886,250	886,250	886,250	886,250	0	0	0	0
50202010090020	4.20.10.20.010.030.20.000	Assicurazioni: Altri premi)	€.	360,000	475,000	115,000	31.94%	118,750	118,750	118,750	118,750	0	0	0	0
50202010100010	4.20.10.20.010.040.10.000	Acquisto di altri servizi non sanitari da ATS/ASST/Fondazioni della Regione	€.	710,000	684,000	(26,000)	-3.66%	171,000	171,000	171,000	171,000	0	0	0	0
50202010100020	4.20.10.20.010.040.20.000	Acquisto di altri servizi non sanitari da pubblico)	€.	65,000	52,000	(13,000)	-20.00%	13,000	13,000	13,000	13,000	0	0	0	0
50202010110010	4.20.10.20.010.050.10.000	Servizi postali e telex	€.	155,000	157,000	2,000	1.29%	39,250	39,250	39,250	39,250	0	0	0	0
50202010110020	4.20.10.20.010.050.15.000	Pubblicità e promozione	€.	45,000	36,000	(9,000)	-20.00%	9,000	9,000	9,000	9,000	0	0	0	0
50202010110030	4.20.10.20.010.050.20.000	Rimborso spese di viaggio e soggiorno)	€.	90,000	90,000	0	0.00%	22,500	22,500	22,500	22,500	0	0	0	0
50202010110040	4.20.10.20.010.050.25.000	Altri servizi non sanitari acquistati in "Service")	€.	0	0	0		0	0	0	0	0	0	0	0
50202010110050	4.20.10.20.010.050.80.000	Altri servizi non sanitari)	€.	6,957,000	7,306,771	349,771	5.03%	1,826,692	1,826,693	1,826,692	1,826,694	0	0	75,000	0
50202020000000	4.20.10.20.020.000.00.000	**B.2.B.2) Consulenze, Collaborazioni, Interinale e altre prestazioni di lavoro non sanitarie - Totale**	€.	**544,000**	**507,186**	**(36,814)**	**-6.77%**	**126,796**	**126,797**	**126,796**	**126,797**	-	-	-	-

COD_COGE_NI	COD_COGE_NI_old	Descizione		Preconsuntivo al 31/12/2018	Preventivo al 31/12/2019	Variazione	Variazione %	Budget primo trimestre 2019	Budget secondo trimestre 2019	Budget terzo trimestre 2019	Budget quarto trimestre 2019	Costi da utilizzo contributi 2019	Costi da utilizzo contributi DI CUI SOCIO-SAN	Costi da contributi 2019	Costi da contributi DI CUI SOCIO-SAN
50202020010010	4.20.10.20.020.010.10.010	Consulenze non sanitarie da ATS/ASST/Fondazioni della Regione	€.	0	0	0		0	0	0	0	0	0	0	0
50202020010020	4.20.10.20.020.010.10.020	Consulenze non sanitarie da altri enti pubblici	€.	0	0	0		0	0	0	0	0	0	0	0
50202020020010	4.20.10.20.020.010.20.010	Servizi per consulenze Amministrative - da privato	€.	0	0	0		0	0	0	0	0	0	0	0
50202020020020	4.20.10.20.020.010.20.020	Servizi per consulenze Tecniche - da privato	€.	25,000	15,000	(10,000)	-40.00%	3,750	3,750	3,750	3,750	0	0	0	0
50202020020030	4.20.10.20.020.010.20.030	Servizi per consulenze Legali - da privato	€.	278,000	250,000	(28,000)	-10.07%	62,500	62,500	62,500	62,500	0	0	0	0
50202020020040	4.20.10.20.020.010.20.040	Servizi per consulenze Notarili - da privato	€.	0	0	0		0	0	0	0	0	0	0	0

PROGETTO

50202020030010	4.20.10.20.020.020.10.000	Spese per collaborazioni coordinate e continuative Amministrative - da privato	€.	0	0	0		0	0	0	0	0	0	0	0
50202020030020	4.20.10.20.020.020.20.000	Spese per collaborazioni coordinate e continuative Tecniche - da privato	€.	0	0	0		0	0	0	0	0	0	0	0
50202020030040	4.20.10.20.020.020.30.000	Prestazioni lavoro interinale Amministrativo (non sanitario) - da privato	€.	184,000	189,000	5,000	2.72%	47,250	47,250	47,250	47,250	0	0	0	0
50202020030050	4.20.10.20.020.020.40.000	Prestazioni lavoro interinale Tecnico (non sanitario) - da privato	€.	0	0	0		0	0	0	0	0	0	0	0
50202020030060	4.20.10.20.020.020.50.000	Prestazioni occasionali e altre prestazioni di lavoro non sanitarie - da privato	€.	0	0	0		0	0	0	0	0	0	0	0
50202020030070	4.20.10.20.020.020.60.000	Personale religioso	€.	57,000	53,186	(3,814)	-6.69%	13,296	13,297	13,296	13,297	0	0	0	0
50202020030080	4.20.10.20.020.020.61.000	Altre Consulenze non sanitarie da privato - - in attuazione dell'art.79, comma 1 sexies lettera c), del D.L. 112/2008, convertito con legge 133/2008 e della legge 23 dicembre 2009 n. 191)	€.	0	0	0		0	0	0	0	0	0	0	0
50202020040010	4.20.10.20.020.030.10.000	Rimborso degli oneri stipendiali del personale non sanitario che presta servizio in azienda in posizione di comando in ATS/ASST/Fondazioni della Regione)	€.	0	0	0		0	0	0	0	0	0	0	0
50202020040020	4.20.10.20.020.030.20.000	Rimborso degli oneri stipendiali del personale non sanitario che presta servizio in azienda in posizione di comando in altri Enti pubblici e Università)	€.	0	0	0		0	0	0	0	0	0	0	0
50202020040030	4.20.10.20.020.030.30.000	Rimborso degli oneri stipendiali del personale non sanitario che presta servizio in azienda in posizione di comando dalla Regione Lombardia)	€.	0	0	0		0	0	0	0	0	0	0	0
50202030000000	4.20.10.20.030.000.00.000	**B.2.B.3) Formazione (esternalizzata e non) - Totale**	€.	**636,000**	**620,000**	**(16,000)**	**-2.52%**	**155,000**	**155,000**	**155,000**	**155,000**	**-**	**-**	**-**	**-**

COD_COGE_NI	COD_COGE_NI_old	Descrizione		Preconsuntivo al 31/12/2018	Preventivo al 31/12/2019	Variazione	Variazione %	Budget primo trimestre 2019	Budget secondo trimestre 2019	Budget terzo trimestre 2019	Budget quarto trimestre 2019	Costi da utilizzo contributi 2019	Costi da utilizzo contributi DI CUI SOCIO-SAN	Costi da contributi 2019	Costi da contributi DI CUI SOCIO-SAN
50202030010000	4.20.10.20.030.010.00.000	Formazione esternalizzata da pubblico (Iref, Università, ...)	€.	0	0	0		0	0	0	0	0	0	0	0
50202030020000	4.20.10.20.030.020.00.000	Formazione esternalizzata da ATS/ASST/Fondazioni della Regione	€.	22,000	24,000	2,000	9.09%	6,000	6,000	6,000	6,000	0	0	0	0
50202030030000	4.20.10.20.030.110.00.000	Formazione esternalizzata da privato	€.	614,000	596,000	(18,000)	-2.93%	149,000	149,000	149,000	149,000	0	0	0	0
50202030040000	4.20.10.20.030.120.00.000	Formazione non esternalizzata da privato	€.	0	0	0		0	0	0	0	0	0	0	0
50300000000000	4.20.15.00.000.000.00.000	**B.3) Manutenzione e riparazione (ordinaria esternalizzata) - Totale**	**€.**	**17,572,000**	**18,238,959**	**666,959**	**3.80%**	**4,559,739**	**4,559,740**	**4,559,740**	**4,559,740**	**-**	**-**	**50,000**	**-**

COD_COGE_NI	COD_COGE_NI_old	Descrizione		Preconsuntivo al 31/12/2018	Preventivo al 31/12/2019	Variazione	Variazione %	Budget primo trimestre 2019	Budget secondo trimestre 2019	Budget terzo trimestre 2019	Budget quarto trimestre 2019	Costi da utilizzo contributi 2019	Costi da utilizzo contributi DI CUI SOCIO-SAN	Costi da contributi 2019	Costi da contributi DI CUI SOCIO-SAN
50310000000000	4.20.15.10.000.000.00.000	Manutenzione e riparazione ordinaria esternalizzata per immobili e loro pertinenze	€.	6,552,000	6,595,000	43,000	0.66%	1,648,750	1,648,750	1,648,750	1,648,750	0	0	50,000	0
50320000000000	4.20.15.15.000.000.00.000	Manutenzione e riparazione ordinaria esternalizzata per impianti e macchinari	€.	900,000	1,332,000	432,000	48.00%	333,000	333,000	333,000	333,000	0	0	0	0
50330000000000	4.20.15.20.000.000.00.000	Manutenzione e riparazione ordinaria esternalizzata per mobili e macchine	€.	389,000	404,959	15,959	4.10%	101,239	101,240	101,240	101,240	0	0	0	0
50340000000000	4.20.15.30.000.000.00.000	Manutenzione e riparazione ordinaria esternalizzata per attrezzature tecnico-scientifiche sanitarie	€.	9,655,000	9,845,000	190,000	1.97%	2,461,250	2,461,250	2,461,250	2,461,250	0	0	0	0
50350000000000	4.20.15.40.000.000.00.000	Manutenzione e riparazione ordinaria esternalizzata per automezzi sanitari	€.	36,000	27,000	(9,000)	-25.00%	6,750	6,750	6,750	6,750	0	0	0	0
50360000000000	4.20.15.50.000.000.00.000	Manutenzione e riparazione ordinaria esternalizzata per automezzi non sanitari	€.	28,000	21,000	(7,000)	-25.00%	5,250	5,250	5,250	5,250	0	0	0	0
50370000000000	4.20.15.80.000.000.00.000	Altre manutenzioni e riparazioni)	€.	12,000	14,000	2,000	16.67%	3,500	3,500	3,500	3,500	0	0	0	0
50380000000000	4.20.15.90.000.000.00.000	Manutenzioni e riparazioni da ATS/ASST/Fondazioni della Regione	€.	0	0	0		0	0	0	0	0	0	0	0
50400000000000	4.20.20.00.000.000.00.000	**B.4) Godimento di beni di terzi - Totale**	**€.**	**8,722,000**	**8,088,885**	**(633,115)**	**-7.26%**	**2,022,221**	**2,022,221**	**2,022,221**	**2,022,222**	**-**	**-**	**-**	**-**

COD_COGE_NI	COD_COGE_NI_old	Descrizione		Preconsuntivo al 31/12/2018	Preventivo al 31/12/2019	Variazione	Variazione %	Budget primo trimestre 2019	Budget secondo trimestre 2019	Budget terzo trimestre 2019	Budget quarto trimestre 2019	Costi da utilizzo contributi 2019	Costi da utilizzo contributi DI CUI SOCIO-SAN	Costi da contributi 2019	Costi da contributi DI CUI SOCIO-SAN
50410010000000	4.20.20.10.010.000.00.000	Affitti passivi)	€.	260,000	246,000	(14,000)	-5.38%	61,500	61,500	61,500	61,500	0	0	0	0
50410020000000	4.20.20.10.020.000.00.000	Spese condominiali	€.	13,000	13,000	0	0.00%	3,250	3,250	3,250	3,250	0	0	0	0
50420010000000	4.20.20.20.010.000.00.000	Canoni di Noleggio sanitari (esclusa protesica)	€.	4,400,000	4,332,000	(68,000)	-1.55%	1,083,000	1,083,000	1,083,000	1,083,000	0	0	0	0
50420020000000	4.20.20.20.015.000.00.000	Canoni di Noleggio sanitari relativi a protesica	€.	3,469,000	2,960,885	(508,115)	-14.65%	740,221	740,221	740,221	740,222	0	0	0	0
50420030000000	4.20.20.20.020.000.00.000	Canoni di Noleggio non sanitari	€.	580,000	537,000	(43,000)	-7.41%	134,250	134,250	134,250	134,250	0	0	0	0
50430010000000	4.20.20.30.010.000.00.000	Canoni di leasing sanitari	€.	0	0	0		0	0	0	0	0	0	0	0
50430020000000	4.20.20.30.020.000.00.000	Canoni di leasing non sanitari	€.	0	0	0		0	0	0	0	0	0	0	0
50440010000000	4.20.20.40.010.000.00.000	Canoni di project financing	€.	0	0	0		0	0	0	0	0	0	0	0
50450010000000	4.20.20.80.010.000.00.000	Locazioni e noleggi da ATS/ASST/Fondazioni della Regione	€.	0	0	0		0	0	0	0	0	0	0	0

				Preconsuntivo al 31/12/2018	Preventivo al 31/12/2019	Variazione	Variazione %	Budget primo trimestre 2019	Budget secondo trimestre 2019	Budget terzo trimestre 2019	Budget quarto trimestre 2019	Costi da utilizzo contributi 2019	Costi da utilizzo contributi DI CUI SOCIO-SAN	Costi da contributi 2019	Costi da contributi DI CUI SOCIO-SAN
50499999999999	4.20.25.00.000.000.00.000	**Costo del Personale (Totale)**	€.	**226,461,000**	**239,993,487**	**13,532,487**	**5.98%**	**59,998,374**	**59,998,374**	**59,998,368**	**59,998,371**	**-**	**-**	**2,555,000**	**-**
50500000000000	4.20.25.10.000.000.00.000	**B.5 Personale del ruolo sanitario - Totale**	**€.**	**175,362,000**	**187,750,982**	**12,388,982**	**7.06%**	**46,937,747**	**46,937,747**	**46,937,743**	**46,937,745**	**-**	**-**	**2,526,000**	**-**

COD_COGE_NI	COD_COGE_NI_old	Descrizione		Preconsuntivo al 31/12/2018	Preventivo al 31/12/2019	Variazione	Variazione %	Budget primo trimestre 2019	Budget secondo trimestre 2019	Budget terzo trimestre 2019	Budget quarto trimestre 2019	Costi da utilizzo contributi 2019	Costi da utilizzo contributi DI CUI SOCIO-SAN	Costi da contributi 2019	Costi da contributi DI CUI SOCIO-SAN
50510010010000	4.20.25.10.010.010.00.000	Ruolo Sanitario - T.INDETERMINATO - - Personale dirigente medico / veterinario - Competenze fisse)	€.	28,588,000	31,195,933	2,607,933	9.12%	7,798,983	7,798,983	7,798,983	7,798,984	0	0	333,000	0
50510010020000	4.20.25.10.010.020.00.000	Ruolo Sanitario - T.INDETERMINATO - - Personale dirigente medico / veterinario - Straordinario)	€.	2,183,000	2,406,501	223,501	10.24%	601,625	601,625	601,625	601,626	0	0	53,000	0
50510010030000	4.20.25.10.010.025.00.000	Ruolo Sanitario - T.INDETERMINATO - - Personale dirigente medico / veterinario - Retr. Posizione)	€.	12,525,000	12,909,347	384,347	3.07%	3,227,337	3,227,337	3,227,337	3,227,336	0	0	125,000	0

PROGETTO

50510010040000	4.20.25.10.010.030.00.000	Ruolo Sanitario - T.INDETERMINATO - - Personale dirigente medico / veterinario - Indennità varie)	€.	0	0	0		0	0	0	0	0	0	0	0
50510010050000	4.20.25.10.010.040.00.000	Ruolo Sanitario - T.INDETERMINATO - - Personale dirigente medico / veterinario - Competenze personale comandato)	€.	0	0	0		0	0	0	0	0	0	0	0
50510010060000	4.20.25.10.010.050.00.000	Ruolo Sanitario - T.INDETERMINATO - - Personale dirigente medico / veterinario - Incentivazione (retribuzione di risultato)	€.	310,000	352,365	42,365	13.67%	88,091	88,091	88,091	88,092	0	0	0	0
50510010070000	4.20.25.10.010.060.00.000	Ruolo Sanitario - T.INDETERMINATO - - Personale dirigente medico / veterinario - Risorse aggiuntive regionali)	€.	541,000	680,955	139,955	25.87%	170,239	170,239	170,238	170,239	0	0	7,000	0
50510010090000	4.20.25.10.010.110.00.000	Ruolo Sanitario - T.INDETERMINATO - - Personale dirigente medico / veterinario - Oneri sociali*)	€.	14,695,000	15,394,165	699,165	4.76%	3,848,542	3,848,542	3,848,541	3,848,540	0	0	176,000	0
50510010100000	4.20.25.10.010.210.00.000	Ruolo Sanitario - T.INDETERMINATO - - Personale dirigente medico / veterinario - Accantonamento a TFR)	€.	0	0	0		0	0	0	0	0	0	0	0
50510010120000	4.20.25.10.010.800.00.000	Ruolo Sanitario - T.INDETERMINATO - - Personale dirigente medico / veterinario - Altri costi del personale)	€.	7,654,000	7,818,366	164,366	2.15%	1,954,592	1,954,592	1,954,591	1,954,591	0	0	748,000	0
50510020010000	4.20.25.10.012.010.00.000	Ruolo Sanitario - T.DETERMINATO - - Personale dirigente medico / veterinario - Competenze fisse)	€.	3,515,000	3,352,000	(163,000)	-4.64%	838,000	838,000	838,000	838,000	0	0	0	0
50510020020000	4.20.25.10.012.020.00.000	Ruolo Sanitario - T.DETERMINATO - - Personale dirigente medico / veterinario - Straordinario)	€.	431,000	390,000	(41,000)	-9.51%	97,500	97,500	97,500	97,500	0	0	0	0
50510020030000	4.20.25.10.012.025.00.000	Ruolo Sanitario - T.DETERMINATO - - Personale dirigente medico / veterinario - Retr. Posizione)	€.	729,000	885,000	156,000	21.40%	221,250	221,250	221,250	221,250	0	0	0	0
50510020040000	4.20.25.10.012.030.00.000	Ruolo Sanitario - T.DETERMINATO - - Personale dirigente medico / veterinario - Indennità varie)	€.	0	0	0		0	0	0	0	0	0	0	0
50510020060000	4.20.25.10.012.050.00.000	Ruolo Sanitario - T.DETERMINATO - - Personale dirigente medico / veterinario - Incentivazione (retribuzione di risultato)	€.	0	21,000	21,000		5,250	5,250	5,250	5,250	0	0	0	0
50510020070000	4.20.25.10.012.060.00.000	Ruolo Sanitario - T.DETERMINATO - - Personale dirigente medico / veterinario - Risorse aggiuntive regionali)	€.	78,000	35,000	(43,000)	-55.13%	8,750	8,750	8,750	8,750	0	0	0	0
50510020090000	4.20.25.10.012.110.00.000	Ruolo Sanitario - T.DETERMINATO - - Personale dirigente medico / veterinario - Oneri sociali*)	€.	1,402,000	1,380,000	(22,000)	-1.57%	345,000	345,000	345,000	345,000	0	0	0	0
50510020120000	4.20.25.10.012.800.00.000	Ruolo Sanitario - T.DETERMINATO - - Personale dirigente medico / veterinario - Altri costi del personale)	€.	255,000	234,000	(21,000)	-8.24%	58,500	58,500	58,500	58,500	0	0	0	0
50520010010000	4.20.25.10.020.010.00.000	Ruolo Sanitario - T.INDETERMINATO- - Personale dirigente non medico - Competenze fisse)	€.	2,212,000	2,673,000	461,000	20.84%	668,250	668,250	668,250	668,250	0	0	0	0
50520010020000	4.20.25.10.020.020.00.000	Ruolo Sanitario - T.INDETERMINATO- - Personale dirigente non medico - Straordinario)	€.	65,000	74,000	9,000	13.85%	18,500	18,500	18,500	18,500	0	0	0	0
50520010030000	4.20.25.10.020.025.00.000	Ruolo Sanitario - T.INDETERMINATO- - Personale dirigente non medico - Retr. Posizione)	€.	541,000	573,000	32,000	5.91%	143,250	143,250	143,250	143,250	0	0	0	0
50520010040000	4.20.25.10.020.030.00.000	Ruolo Sanitario - T.INDETERMINATO- - Personale dirigente non medico - Indennità varie)	€.	0	0	0		0	0	0	0	0	0	0	0
50520010050000	4.20.25.10.020.040.00.000	Ruolo Sanitario - T.INDETERMINATO- - Personale dirigente non medico - Competenze personale comandato)	€.	0	0	0		0	0	0	0	0	0	0	0
50520010060000	4.20.25.10.020.050.00.000	Ruolo Sanitario - T.INDETERMINATO- - Personale dirigente non medico - Incentivazione (retribuzione di risultato)	€.	188,000	195,000	7,000	3.72%	48,750	48,750	48,750	48,750	0	0	0	0
50520010070000	4.20.25.10.020.060.00.000	Ruolo Sanitario - T.INDETERMINATO- - Personale dirigente non medico - Risorse aggiuntive regionali)	€.	59,000	51,205	(7,795)	-13.21%	12,801	12,801	12,801	12,802	0	0	0	0
50520010090000	4.20.25.10.020.110.00.000	Ruolo Sanitario - T.INDETERMINATO- - Personale dirigente non medico - Oneri sociali*)	€.	1,040,000	1,159,625	119,625	11.50%	289,906	289,906	289,906	289,907	0	0	0	0
50520010100000	4.20.25.10.020.210.00.000	Ruolo Sanitario - T.INDETERMINATO- - Personale dirigente non medico - Accantonamento a TFR)	€.	0	0	0		0	0	0	0	0	0	0	0
50520010120000	4.20.25.10.020.800.00.000	Ruolo Sanitario - T.INDETERMINATO- - Personale dirigente non medico - Altri costi del personale)	€.	588,000	605,000	17,000	2.89%	151,250	151,250	151,250	151,250	0	0	0	0
50520020010000	4.20.25.10.022.010.00.000	Ruolo Sanitario - T.DETERMINATO - - Personale dirigente non medico - Competenze fisse)	€.	448,000	139,000	(309,000)	-68.97%	34,750	34,750	34,750	34,750	0	0	0	0
50520020020000	4.20.25.10.022.020.00.000	Ruolo Sanitario - T.DETERMINATO - - Personale dirigente non medico - Straordinario)	€.	5,000	1,000	(4,000)	-80.00%	250	250	250	250	0	0	0	0
50520020030000	4.20.25.10.022.025.00.000	Ruolo Sanitario - T.DETERMINATO - - Personale dirigente non medico - Retr. Posizione)	€.	29,000	2,000	(27,000)	-93.10%	500	500	500	500	0	0	0	0
50520020040000	4.20.25.10.022.030.00.000	Ruolo Sanitario - T.DETERMINATO - - Personale dirigente non medico - Indennità varie)	€.	0	0	0		0	0	0	0	0	0	0	0
50520020060000	4.20.25.10.022.050.00.000	Ruolo Sanitario - T.DETERMINATO - - Personale dirigente non medico - Incentivazione (retribuzione di risultato)	€.	11,000	8,000	(3,000)	-27.27%	2,000	2,000	2,000	2,000	0	0	0	0
50520020070000	4.20.25.10.022.060.00.000	Ruolo Sanitario - T.DETERMINATO - - Personale dirigente non medico - Risorse aggiuntive regionali)	€.	4,000	3,000	(1,000)	-25.00%	750	750	750	750	0	0	0	0
50520020090000	4.20.25.10.022.110.00.000	Ruolo Sanitario - T.DETERMINATO - - Personale dirigente non medico - Oneri sociali*)	€.	147,000	54,000	(93,000)	-63.27%	13,500	13,500	13,500	13,500	0	0	0	0
50520020120000	4.20.25.10.022.800.00.000	Ruolo Sanitario - T.DETERMINATO - - Personale dirigente non medico - Altri costi del personale)	€.	23,000	7,000	(16,000)	-69.57%	1,750	1,750	1,750	1,750	0	0	0	0
50530010010000	4.20.25.10.110.010.00.000	Ruolo Sanitario - T.INDETERMINATO- - Personale comparto - Competenze fisse)	€.	55,055,000	59,229,728	4,174,728	7.58%	14,807,432	14,807,432	14,807,432	14,807,432	0	0	603,000	0
50530010020000	4.20.25.10.110.020.00.000	Ruolo Sanitario - T.INDETERMINATO- - Personale comparto - Straordinario)	€.	8,074,000	9,545,000	1,471,000	18.22%	2,386,250	2,386,250	2,386,250	2,386,250	0	0	102,000	0
50530010030000	4.20.25.10.110.030.00.000	Ruolo Sanitario - T.INDETERMINATO- - Personale comparto - Indennità varie)	€.	0	0	0		0	0	0	0	0	0	0	0
50530010040000	4.20.25.10.110.035.00.000	Ruolo Sanitario - T.INDETERMINATO- - Personale comparto - Incentivazione alla produttività collettiva)	€.	7,580,000	9,149,000	1,569,000	20.70%	2,287,250	2,287,250	2,287,250	2,287,250	0	0	65,000	0
50530010050000	4.20.25.10.110.040.00.000	Ruolo Sanitario - T.INDETERMINATO- - Personale comparto - Competenze personale comandato)	€.	0	0	0		0	0	0	0	0	0	0	0
50530010060000	4.20.25.10.110.050.00.000	Ruolo Sanitario - T.INDETERMINATO- - Personale comparto - Risorse aggiuntive regionali)	€.	1,617,000	1,952,118	335,118	20.72%	488,030	488,030	488,030	488,028	0	0	15,000	0
50530010080000	4.20.25.10.110.110.00.000	Ruolo Sanitario - T.INDETERMINATO- - Personale comparto - Oneri sociali*)	€.	20,818,000	22,499,137	1,681,137	8.08%	5,624,785	5,624,785	5,624,784	5,624,783	0	0	237,000	0
50530010090000	4.20.25.10.110.210.00.000	Ruolo Sanitario - T.INDETERMINATO- - Personale comparto - Accantonamento a TFR)	€.	0	0	0		0	0	0	0	0	0	0	0
50530010110000	4.20.25.10.110.800.00.000	Ruolo Sanitario - T.INDETERMINATO- - Personale comparto - Altri costi del personale)	€.	1,076,000	1,070,537	(5,463)	-0.51%	267,634	267,634	267,634	267,635	0	0	62,000	0
50530020010000	4.20.25.10.112.010.00.000	Ruolo Sanitario - T.DETERMINATO- - Personale comparto - Competenze fisse)	€.	1,729,000	1,005,000	(724,000)	-41.87%	251,250	251,250	251,250	251,250	0	0	0	0
50530020020000	4.20.25.10.112.020.00.000	Ruolo Sanitario - T.DETERMINATO- - Personale comparto - Straordinario)	€.	271,000	160,000	(111,000)	-40.96%	40,000	40,000	40,000	40,000	0	0	0	0
50530020030000	4.20.25.10.112.030.00.000	Ruolo Sanitario - T.DETERMINATO- - Personale comparto - Indennità varie)	€.	0	0	0		0	0	0	0	0	0	0	0
50530020040000	4.20.25.10.112.035.00.000	Ruolo Sanitario - T.DETERMINATO- - Personale comparto - Incentivazione alla produttività collettiva)	€.	233,000	69,000	(164,000)	-70.39%	17,250	17,250	17,250	17,250	0	0	0	0
50530020060000	4.20.25.10.112.050.00.000	Ruolo Sanitario - T.DETERMINATO- - Personale comparto - Risorse aggiuntive regionali)	€.	25,000	38,000	13,000	52.00%	9,500	9,500	9,500	9,500	0	0	0	0
50530020080000	4.20.25.10.112.110.00.000	Ruolo Sanitario - T.DETERMINATO- - Personale comparto - Oneri sociali*)	€.	607,000	417,000	(190,000)	-31.30%	104,250	104,250	104,250	104,250	0	0	0	0
50530020110000	4.20.25.10.112.800.00.000	Ruolo Sanitario - T.DETERMINATO- - Personale comparto - Altri costi del personale)	€.	11,000	17,000	6,000	54.55%	4,250	4,250	4,250	4,250	0	0	0	0
50600000000000	**4.20.25.20.000.000.00.000**	**B.6 Personale del ruolo professionale - Totale**	**€.**	**613,000**	**503,017**	**(109,983)**	**-17.94%**	**125,754**	**125,754**	**125,755**	**125,754**	**-**	**-**	**-**	**-**

COD_COGE_NI	COD_COGE_NI_old	Descrizione		Preconsuntivo al 31/12/2018	Preventivo al 31/12/2019	Variazione	Variazione %	Budget primo trimestre 2019	Budget secondo trimestre 2019	Budget terzo trimestre 2019	Budget quarto trimestre 2019	Costi da utilizzo contributi 2019	Costi da utilizzo contributi DI CUI SOCIO-SAN	Costi da contributi 2019	Costi da contributi DI CUI SOCIO-SAN
50640010010000	4.20.25.20.020.010.00.000	Ruolo professionale - T.INDETERMINATO- Personale dirigente - Competenze fisse)	€.	182,000	131,000	(51,000)	-28.02%	32,750	32,750	32,750	32,750	0	0	0	0
50640010020000	4.20.25.20.020.020.00.000	Ruolo professionale - T.INDETERMINATO- Personale dirigente - Straordinario)	€.	0	0	0		0	0	0	0	0	0	0	0

50640010030000	4.20.25.20.020.025.00.000	Ruolo professionale - T.INDETERMINATO- Personale dirigente - Retr. Posizione)	€.	200,000	107,000	(93,000)	-46.50%	26,750	26,750	26,750	26,750	0	0	0	0
50640010040000	4.20.25.20.020.030.00.000	Ruolo professionale - T.INDETERMINATO- Personale dirigente - Indennità varie)	€.	0	0	0		0	0	0	0	0	0	0	0
50640010050000	4.20.25.20.020.040.00.000	Ruolo professionale - T.INDETERMINATO- Personale dirigente - Competenze Personale comandato)	€.	0	0	0		0	0	0	0	0	0	0	0
50640010060000	4.20.25.20.020.050.00.000	Ruolo professionale - T.INDETERMINATO- Personale dirigente - Incentivazione (retribuzione di risultato)	€.	28,000	21,000	(7,000)	-25.00%	5,250	5,250	5,250	5,250	0	0	0	0
50640010070000	4.20.25.20.020.060.00.000	Ruolo professionale - T.INDETERMINATO- Personale dirigente - Risorse aggiuntive regionali)	€.	6,000	115	(5,885)	-98.08%	29	29	29	28	0	0	0	0
50640010090000	4.20.25.20.020.110.00.000	Ruolo professionale - T.INDETERMINATO- Personale dirigente - Oneri sociali*)	€.	118,000	78,824	(39,176)	-33.20%	19,706	19,706	19,706	19,706	0	0	0	0
50640010120000	4.20.25.20.020.800.00.000	Ruolo professionale - T.INDETERMINATO- Personale dirigente - Altri costi del Ruolo professionale -)	€.	1,000	16,000	15,000	1500.00%	4,000	4,000	4,000	4,000	0	0	0	0
50640020010000	4.20.25.20.022.010.00.000	Ruolo professionale - T.DETERMINATO- Personale dirigente - Competenze fisse)	€.	0	39,000	39,000		9,750	9,750	9,750	9,750	0	0	0	0
50640020030000	4.20.25.20.022.025.00.000	Ruolo professionale - T.DETERMINATO- Personale dirigente - Retr. Posizione)	€.	0	1,000	1,000		250	250	250	250	0	0	0	0
50640020040000	4.20.25.20.022.030.00.000	Ruolo professionale - T.DETERMINATO- Personale dirigente - Indennità varie)	€.	0	0	0		0	0	0	0	0	0	0	0
50640020060000	4.20.25.20.022.050.00.000	Ruolo professionale - T.DETERMINATO- Personale dirigente - Incentivazione (retribuzione di risultato)	€.	0	14,000	14,000		3,500	3,500	3,500	3,500	0	0	0	0
50640020070000	4.20.25.20.022.060.00.000	Ruolo professionale - T.DETERMINATO- Personale dirigente - Risorse aggiuntive regionali)	€.	0	1,000	1,000		250	250	250	250	0	0	0	0
50640020090000	4.20.25.20.022.110.00.000	Ruolo professionale - T.DETERMINATO- Personale dirigente - Oneri sociali*)	€.	0	14,000	14,000		3,500	3,500	3,500	3,500	0	0	0	0
50640020120000	4.20.25.20.022.800.00.000	Ruolo professionale - T.DETERMINATO- Personale dirigente - Altri costi del Ruolo professionale -)	€.	0	1,000	1,000		250	250	250	250	0	0	0	0
50645010010000	4.20.25.20.110.010.00.000	Ruolo professionale - T.INDETERMINATO - Personale comparto - Competenze fisse)	€.	47,000	48,000	1,000	2.13%	12,000	12,000	12,000	12,000	0	0	0	0
50645010020000	4.20.25.20.110.020.00.000	Ruolo professionale - T.INDETERMINATO - Personale comparto - Straordinario)	€.	5,000	10,000	5,000	100.00%	2,500	2,500	2,500	2,500	0	0	0	0
50645010030000	4.20.25.20.110.030.00.000	Ruolo professionale - T.INDETERMINATO - Personale comparto - Indennità varie)	€.	0	0	0		0	0	0	0	0	0	0	0
50645010040000	4.20.25.20.110.035.00.000	Ruolo professionale - T.INDETERMINATO - Personale comparto - Incentivazione alla produttività collettiva)	€.	8,000	4,000	(4,000)	-50.00%	1,000	1,000	1,000	1,000	0	0	0	0
50645010050000	4.20.25.20.110.040.00.000	Ruolo professionale - T.INDETERMINATO - Personale comparto - Competenze Ruolo professionale - Personale comandato)	€.	0	0	0		0	0	0	0	0	0	0	0
50645010060000	4.20.25.20.110.050.00.000	Ruolo professionale - T.INDETERMINATO - Personale comparto - Risorse aggiuntive regionali)	€.	0	0	0		0	0	0	0	0	0	0	0
50645010080000	4.20.25.20.110.110.00.000	Ruolo professionale - T.INDETERMINATO - Personale comparto - Oneri sociali*)	€.	17,000	17,078	78	0.46%	4,269	4,269	4,270	4,270	0	0	0	0
50645010110000	4.20.25.20.110.800.00.000	Ruolo professionale - T.INDETERMINATO - Personale comparto - Altri costi del personale)	€.	1,000	0	(1,000)	-100.00%	0	0	0	0	0	0	0	0
50645020010000	4.20.25.20.112.010.00.000	Ruolo professionale - T.DETERMINATO - Personale comparto - Competenze fisse)	€.	0	0	0		0	0	0	0	0	0	0	0
50645020020000	4.20.25.20.112.020.00.000	Ruolo professionale - T.DETERMINATO - Personale comparto - Straordinario)	€.	0	0	0		0	0	0	0	0	0	0	0
50645020030000	4.20.25.20.112.030.00.000	Ruolo professionale - T.DETERMINATO - Personale comparto - Indennità varie)	€.	0	0	0		0	0	0	0	0	0	0	0
50645020040000	4.20.25.20.112.035.00.000	Ruolo professionale - T.DETERMINATO - Personale comparto - Incentivazione alla produttività collettiva)	€.	0	0	0		0	0	0	0	0	0	0	0
50645020060000	4.20.25.20.112.050.00.000	Ruolo professionale - T.DETERMINATO - Personale comparto - Risorse aggiuntive regionali)	€.	0	0	0		0	0	0	0	0	0	0	0
50645020080000	4.20.25.20.112.110.00.000	Ruolo professionale - T.DETERMINATO - Personale comparto - Oneri sociali*)	€.	0	0	0		0	0	0	0	0	0	0	0
50700000000000	**4.20.25.30.000.000.00.000**	**B.7 Personale del ruolo tecnico - Totale**	**€.**	**33,586,000**	**34,007,883**	**421,883**	**1.26%**	**8,501,972**	**8,501,972**	**8,501,969**	**8,501,970**	**-**	**-**	**-**	**-**
COD_COGE_NI	*COD_COGE_NI_old*	*Descrizione*		*Preconsuntivo al 31/12/2018*	*Preventivo al 31/12/2019*	*Variazione*	*Variazione %*	*Budget primo trimestre 2019*	*Budget secondo trimestre 2019*	*Budget terzo trimestre 2019*	*Budget quarto trimestre 2019*	*Costi da utilizzo contributi 2019*	*Costi da utilizzo contributi DI CUI SOCIO-SAN*	*Costi da contributi 2019*	*Costi da contributi DI CUI SOCIO-SAN*
50750010010000	4.20.25.30.020.010.00.000	Ruolo tecnico - T.INDETERMINATO - - Personale dirigente - Competenze fisse)	€.	42,000	4,000	(38,000)	-90.48%	1,000	1,000	1,000	1,000	0	0	0	0
50750010020000	4.20.25.30.020.020.00.000	Ruolo tecnico - T.INDETERMINATO - - Personale dirigente - Straordinario)	€.	0	0	0		0	0	0	0	0	0	0	0
50750010030000	4.20.25.30.020.025.00.000	Ruolo tecnico - T.INDETERMINATO - - Personale dirigente - Retr. Posizione)	€.	0	3,000	3,000		750	750	750	750	0	0	0	0
50750010040000	4.20.25.30.020.030.00.000	Ruolo tecnico - T.INDETERMINATO - - Personale dirigente - Indennità varie)	€.	0	0	0		0	0	0	0	0	0	0	0
50750010050000	4.20.25.30.020.040.00.000	Ruolo tecnico - T.INDETERMINATO - - Personale dirigente - Competenze Ruolo tecnico - Personale comandato)	€.	0	0	0		0	0	0	0	0	0	0	0
50750010060000	4.20.25.30.020.050.00.000	Ruolo tecnico - T.INDETERMINATO - - Personale dirigente - Incentivazione (retribuzione di risultato)	€.	0	6,000	6,000		1,500	1,500	1,500	1,500	0	0	0	0
50750010070000	4.20.25.30.020.060.00.000	Ruolo tecnico - T.INDETERMINATO - - Personale dirigente - Risorse aggiuntive regionali)	€.	0	0	0		0	0	0	0	0	0	0	0
50750010090000	4.20.25.30.020.110.00.000	Ruolo tecnico - T.INDETERMINATO - - Personale dirigente - Oneri sociali*)	€.	12,000	3,992	(8,008)	-66.73%	998	998	998	998	0	0	0	0
50750010120000	4.20.25.30.020.800.00.000	Ruolo tecnico - T.INDETERMINATO - - Personale dirigente - Altri costi del Ruolo tecnico)	€.	0	0	0		0	0	0	0	0	0	0	0
50750020010000	4.20.25.30.022.010.00.000	Ruolo tecnico - T.DETERMINATO - - Personale dirigente - Competenze fisse)	€.	0	0	0		0	0	0	0	0	0	0	0
50750020020000	4.20.25.30.022.020.00.000	Ruolo tecnico - T.DETERMINATO - - Personale dirigente - Straordinario)	€.	0	0	0		0	0	0	0	0	0	0	0
50755010030000	4.20.25.30.022.025.00.000	Ruolo tecnico - T.DETERMINATO - - Personale dirigente - Retr. Posizione)	€.	0	0	0		0	0	0	0	0	0	0	0
50750020030000	4.20.25.30.022.030.00.000	Ruolo tecnico - T.DETERMINATO - - Personale dirigente - Indennità varie)	€.	0	0	0		0	0	0	0	0	0	0	0
50750020050000	4.20.25.30.022.050.00.000	Ruolo tecnico - T.DETERMINATO - - Personale dirigente - Incentivazione (retribuzione di risultato)	€.	0	0	0		0	0	0	0	0	0	0	0
50750020060000	4.20.25.30.022.060.00.000	Ruolo tecnico - T.DETERMINATO - - Personale dirigente - Risorse aggiuntive regionali)	€.	0	0	0		0	0	0	0	0	0	0	0
50750020080000	4.20.25.30.022.110.00.000	Ruolo tecnico - T.DETERMINATO - - Personale dirigente - Oneri sociali*)	€.	0	0	0		0	0	0	0	0	0	0	0
50750020110000	4.20.25.30.022.800.00.000	Ruolo tecnico - T.DETERMINATO - - Personale dirigente - Altri costi del Ruolo tecnico)	€.	0	0	0		0	0	0	0	0	0	0	0
50755010010000	4.20.25.30.110.010.00.000	Ruolo tecnico - T.INDETERMINATO - - Personale comparto - Competenze fisse)	€.	18,857,000	20,549,433	1,692,433	8.98%	5,137,358	5,137,358	5,137,358	5,137,359	0	0	0	0
50755010020000	4.20.25.30.110.020.00.000	Ruolo tecnico - T.INDETERMINATO - - Personale comparto - Straordinario)	€.	3,073,000	2,337,774	(735,226)	-23.93%	584,444	584,444	584,443	584,443	0	0	0	0
50755010040000	4.20.25.30.110.030.00.000	Ruolo tecnico - T.INDETERMINATO - - Personale comparto - Indennità varie)	€.	0	0	0		0	0	0	0	0	0	0	0
50755010050000	4.20.25.30.110.035.00.000	Ruolo tecnico - T.INDETERMINATO - - Personale comparto - Incentivazione alla produttività collettiva)	€.	2,942,000	2,335,474	(606,526)	-20.62%	583,869	583,869	583,868	583,868	0	0	0	0
50755010060000	4.20.25.30.110.040.00.000	Ruolo tecnico - T.INDETERMINATO - - Personale comparto - Competenze Ruolo tecnico - Personale comandato)	€.	0	0	0		0	0	0	0	0	0	0	0
50755010070000	4.20.25.30.110.050.00.000	Ruolo tecnico - T.INDETERMINATO - - Personale comparto - Risorse aggiuntive regionali)	€.	653,000	568,943	(84,057)	-12.87%	142,236	142,236	142,236	142,235	0	0	0	0

PIS.P.A.

50755010090000	4.20.25.30.110.110.00.000	Ruolo tecnico - T.INDETERMINATO - - Personale comparto - Oneri sociali*)	€.	7,040,000	7,333,978	293,978	4.18%	1,833,495	1,833,495	1,833,494	1,833,494	0	0	0	0
50755010100000	4.20.25.30.110.210.00.000	Ruolo tecnico - T.INDETERMINATO - - Personale comparto - Accantonamento a TFR)	€.	0	0	0		0	0	0	0	0	0	0	0
50755010120000	4.20.25.30.110.800.00.000	Ruolo tecnico - T.INDETERMINATO - - Personale comparto - Altri costi del personale)	€.	154,000	365,289	211,289	137.20%	91,322	91,322	91,322	91,323	0	0	0	0
50755020010000	4.20.25.30.112.010.00.000	Ruolo tecnico - T.DETERMINATO - - Personale comparto - Competenze fisse)	€.	401,000	328,000	(73,000)	-18.20%	82,000	82,000	82,000	82,000	0	0	0	0
50755020020000	4.20.25.30.112.020.00.000	Ruolo tecnico - T.DETERMINATO - - Personale comparto - Straordinario)	€.	104,000	30,000	(74,000)	-71.15%	7,500	7,500	7,500	7,500	0	0	0	0
50755020030000	4.20.25.30.112.030.00.000	Ruolo tecnico - T.DETERMINATO - - Personale comparto - Indennità varie)	€.	0	0	0		0	0	0	0	0	0	0	0
50755020040000	4.20.25.30.112.035.00.000	Ruolo tecnico - T.DETERMINATO - - Personale comparto - Incentivazione alla produttività collettiva)	€.	90,000	27,000	(63,000)	-70.00%	6,750	6,750	6,750	6,750	0	0	0	0
50755020060000	4.20.25.30.112.050.00.000	Ruolo tecnico - T.DETERMINATO - - Personale comparto - Risorse aggiuntive regionali)	€.	9,000	9,000	0	0.00%	2,250	2,250	2,250	2,250	0	0	0	0
50755020080000	4.20.25.30.112.110.00.000	Ruolo tecnico - T.DETERMINATO - - Personale comparto - Oneri sociali*)	€.	206,000	101,000	(105,000)	-50.97%	25,250	25,250	25,250	25,250	0	0	0	0
50755020110000	4.20.25.30.112.800.00.000	Ruolo tecnico - T.DETERMINATO - - Personale comparto - Altri costi del personale)	€.	3,000	5,000	2,000	66.67%	1,250	1,250	1,250	1,250	0	0	0	0
50800000000000	**4.20.25.40.000.000.00.000**	**B.8 Personale del ruolo amministrativo - Totale**	**€.**	**16,900,000**	**17,731,605**	**831,605**	**4.92%**	**4,432,901**	**4,432,901**	**4,432,901**	**4,432,902**	**-**	**-**	**29,000**	**-**

COD_COGE_NI	COD_COGE_NI_old	Descrizione		Preconsuntivo al 31/12/2018	Preventivo al 31/12/2019	Variazione	Variazione %	Budget primo trimestre 2019	Budget secondo trimestre 2019	Budget terzo trimestre 2019	Budget quarto trimestre 2019	Costi da utilizzo contributi 2019	Costi da utilizzo contributi DI CUI SOCIO-SAN	Costi da contributi 2019	Costi da contributi DI CUI SOCIO-SAN
50860010010000	4.20.25.40.020.010.00.000	Ruolo amministrativo - T.INDETERMINATO - Personale dirigente - Competenze fisse)	€.	388,000	360,000	(28,000)	-7.22%	90,000	90,000	90,000	90,000	0	0	0	0
50860010020000	4.20.25.40.020.020.00.000	Ruolo amministrativo - T.INDETERMINATO - Personale dirigente - Straordinario)	€.	3,000	2,000	(1,000)	-33.33%	500	500	500	500	0	0	0	0
50860010030000	4.20.25.40.020.025.00.000	Ruolo amministrativo - T.INDETERMINATO - Personale dirigente - Retr. Posizione)	€.	320,000	409,000	89,000	27.81%	102,250	102,250	102,250	102,250	0	0	0	0
50860010040000	4.20.25.40.020.030.00.000	Ruolo amministrativo - T.INDETERMINATO - Personale dirigente - Indennità varie)	€.	0	0	0		0	0	0	0	0	0	0	0
50860010050000	4.20.25.40.020.040.00.000	Ruolo amministrativo - T.INDETERMINATO - Personale dirigente - Competenze Ruolo amministrativo - T.INDETERMINATO - Personale comandato)	€.	0	0	0		0	0	0	0	0	0	0	0
50860010060000	4.20.25.40.020.050.00.000	Ruolo amministrativo - T.INDETERMINATO - Personale dirigente - Incentivazione (retribuzione di risultato)	€.	103,000	62,000	(41,000)	-39.81%	15,500	15,500	15,500	15,500	0	0	0	0
50860010070000	4.20.25.40.020.060.00.000	Ruolo amministrativo - T.INDETERMINATO - Personale dirigente - Risorse aggiuntive regionali)	€.	7,000	4,680	(2,320)	-33.14%	1,170	1,170	1,170	1,170	0	0	0	0
50860010090000	4.20.25.40.020.110.00.000	Ruolo amministrativo - T.INDETERMINATO - Personale dirigente - Oneri sociali*)	€.	235,000	248,484	13,484	5.74%	62,121	62,121	62,121	62,121	0	0	0	0
50860010120000	4.20.25.40.020.800.00.000	Ruolo amministrativo - T.INDETERMINATO - Personale dirigente - Altri costi del Ruolo amministrativo)	€.	4,000	2,000	(2,000)	-50.00%	500	500	500	500	0	0	0	0
50860020010000	4.20.25.40.022.010.00.000	Ruolo amministrativo - T.DETERMINATO - Personale dirigente - Competenze fisse)	€.	39,000	79,000	40,000	102.56%	19,750	19,750	19,750	19,750	0	0	0	0
50860020020000	4.20.25.40.022.020.00.000	Ruolo amministrativo - T.DETERMINATO - Personale dirigente - Straordinario)	€.	0	0	0		0	0	0	0	0	0	0	0
50860020030000	4.20.25.40.022.025.00.000	Ruolo amministrativo - T.DETERMINATO - Personale dirigente - Retr. Posizione)	€.	0	1,000	1,000		250	250	250	250	0	0	0	0
50860020040000	4.20.25.40.022.030.00.000	Ruolo amministrativo - T.DETERMINATO - Personale dirigente - Indennità varie)	€.	0	0	0		0	0	0	0	0	0	0	0
50860020060000	4.20.25.40.022.050.00.000	Ruolo amministrativo - T.DETERMINATO - Personale dirigente - Incentivazione (retribuzione di risultato)	€.	0	28,000	28,000		7,000	7,000	7,000	7,000	0	0	0	0
50860020070000	4.20.25.40.022.060.00.000	Ruolo amministrativo - T.DETERMINATO - Personale dirigente - Risorse aggiuntive regionali)	€.	0	2,000	2,000		500	500	500	500	0	0	0	0
50860020090000	4.20.25.40.022.110.00.000	Ruolo amministrativo - T.DETERMINATO - Personale dirigente - Oneri sociali*)	€.	10,000	23,000	13,000	130.00%	5,750	5,750	5,750	5,750	0	0	0	0
50860020120000	4.20.25.40.022.800.00.000	Ruolo amministrativo - T.DETERMINATO - Personale dirigente - Altri costi del Ruolo amministrativo)	€.	0	2,000	2,000		500	500	500	500	0	0	0	0
50865010010000	4.20.25.40.110.010.00.000	Ruolo amministrativo - T.INDETERMINATO - Personale comparto - Competenze fisse)	€.	9,925,000	10,184,000	259,000	2.61%	2,546,000	2,546,000	2,546,000	2,546,000	0	0	21,000	0
50865010020000	4.20.25.40.110.020.00.000	Ruolo amministrativo - T.INDETERMINATO - Personale comparto - Straordinario)	€.	300,000	621,000	321,000	107.00%	155,250	155,250	155,250	155,250	0	0	0	0
50865010030000	4.20.25.40.110.030.00.000	Ruolo amministrativo - T.INDETERMINATO - Personale comparto - Indennità varie)	€.	0	0	0		0	0	0	0	0	0	0	0
50865010040000	4.20.25.40.110.035.00.000	Ruolo amministrativo - T.INDETERMINATO - Personale comparto - Incentivazione alla produttività collettiva)	€.	1,568,000	1,470,000	(98,000)	-6.25%	367,500	367,500	367,500	367,500	0	0	1,000	0
50865010050000	4.20.25.40.110.040.00.000	Ruolo amministrativo - T.INDETERMINATO - Personale comparto - Competenze Ruolo amministrativo - Personale comandato)	€.	0	0	0		0	0	0	0	0	0	0	0
50865010060000	4.20.25.40.110.050.00.000	Ruolo amministrativo - T.INDETERMINATO - Personale comparto - Risorse aggiuntive regionali)	€.	351,000	299,097	(51,903)	-14.79%	74,774	74,774	74,774	74,775	0	0	0	0
50865010080000	4.20.25.40.110.110.00.000	Ruolo amministrativo - T.INDETERMINATO - Personale comparto - Oneri sociali*)	€.	3,410,000	3,552,344	142,344	4.17%	888,086	888,086	888,086	888,086	0	0	6,000	0
50865010090000	4.20.25.40.110.210.00.000	Ruolo amministrativo - T.INDETERMINATO - Personale comparto - Accantonamento a TFR)	€.	0	0	0		0	0	0	0	0	0	0	0
50865010110000	4.20.25.40.110.800.00.000	Ruolo amministrativo - T.INDETERMINATO - Personale comparto - Altri costi del personale)	€.	96,000	169,000	73,000	76.04%	42,250	42,250	42,250	42,250	0	0	1,000	0
50865020010000	4.20.25.40.112.010.00.000	Ruolo amministrativo - T.DETERMINATO - Personale comparto - Competenze fisse)	€.	104,000	183,000	79,000	75.96%	45,750	45,750	45,750	45,750	0	0	0	0
50865020020000	4.20.25.40.112.020.00.000	Ruolo amministrativo - T.DETERMINATO - Personale comparto - Straordinario)	€.	9,000	2,000	(7,000)	-77.78%	500	500	500	500	0	0	0	0
50865020030000	4.20.25.40.112.030.00.000	Ruolo amministrativo - T.DETERMINATO - Personale comparto - Indennità varie)	€.	0	0	0		0	0	0	0	0	0	0	0
50865020040000	4.20.25.40.112.035.00.000	Ruolo amministrativo - T.DETERMINATO - Personale comparto - Incentivazione alla produttività collettiva)	€.	2,000	1,000	(1,000)	-50.00%	250	250	250	250	0	0	0	0
50865020060000	4.20.25.40.112.050.00.000	Ruolo amministrativo - T.DETERMINATO - Personale comparto - Risorse aggiuntive regionali)	€.	1,000	3,000	2,000	200.00%	750	750	750	750	0	0	0	0
50865020080000	4.20.25.40.112.110.00.000	Ruolo amministrativo - T.DETERMINATO - Personale comparto - Oneri sociali*)	€.	25,000	23,000	(2,000)	-8.00%	5,750	5,750	5,750	5,750	0	0	0	0
50865020110000	4.20.25.40.112.800.00.000	Ruolo amministrativo - T.DETERMINATO - Personale comparto - Altri costi del personale)	€.	0	1,000	1,000		250	250	250	250	0	0	0	0
50900000000000	**4.20.30.00.000.000.00.000**	**B.9 Oneri diversi di gestione - Totale**	**€.**	**2,903,000**	**2,578,959**	**(324,041)**	**-11.16%**	**644,738**	**644,741**	**644,739**	**644,741**	**134,959**	**-**	**1,000**	**-**

COD_COGE_NI	COD_COGE_NI_old	Descrizione		Preconsuntivo al 31/12/2018	Preventivo al 31/12/2019	Variazione	Variazione %	Budget primo trimestre 2019	Budget secondo trimestre 2019	Budget terzo trimestre 2019	Budget quarto trimestre 2019	Costi da utilizzo contributi 2019	Costi da utilizzo contributi DI CUI SOCIO-SAN	Costi da contributi 2019	Costi da contributi DI CUI SOCIO-SAN
50910010000000	4.20.30.10.010.000.00.000	Imposte e tasse (escluse Irap e Ires)	€.	1,003,000	903,000	(100,000)	-9.97%	225,750	225,750	225,750	225,750	0	0	0	0
50920020000000	4.20.30.20.010.000.00.000	Perdite su crediti	€.	0	0	0		0	0	0	0	0	0	0	0
50930030000000	4.20.30.30.010.000.00.000	Rimborso spese organi societari)	€.	0	0	0		0	0	0	0	0	0	0	0
50940010000000	4.20.30.40.010.000.00.000	Indennità, rimborso spese e oneri sociali per il direttore generale, direttore sanitario, direttore amministrativo e componenti del collegio sindacale	€.	825,000	776,118	(48,882)	-5.93%	194,029	194,030	194,029	194,030	0	0	0	0

50940020000000	4.20.30.40.012.000.00.000	Indennità, rimborso spese e oneri sociali per il direttore generale, direttore sanitario, direttore amministrativo e componenti del collegio sindacale v/ATS. ASST, Fondazioni d/Regione	€.	38,000	87,882	49,882	131.27%	21,970	21,971	21,970	21,971	0	0	0	0
50950010000000	4.20.30.50.010.000.00.000	Multe, ammende, penalità, arbitraggi, risarcimenti	€.	0	0	0		0	0	0	0	0	0	0	0
50950020000000	4.20.30.50.020.000.00.000	Sanzioni verso ATS della Regione	€.	144,000	0	(144,000)	-100.00%	0	0	0	0	0	0	0	0
50950030000000	4.20.30.50.030.000.00.000	Commissioni e spese bancarie	€.	103,000	121,000	18,000	17.48%	30,250	30,250	30,250	30,250	0	0	0	0
50950040000000	4.20.30.50.040.000.00.000	Abbonamenti, acquisti di libri, riviste e giornali)	€.	20,000	20,000	0	0.00%	5,000	5,000	5,000	5,000	0	0	0	0
50950050000000	4.20.30.50.050.000.00.000	Oneri per sperimentazioni gestionali (art. 9-bis, D.Lgs. 502/92)	€.	0	0	0		0	0	0	0				
50950060000000	4.20.30.50.080.000.00.000	Altri Oneri diversi di gestione)	€.	770,000	670,959	(99,041)	-12.86%	167,739	167,740	167,740	167,740	134,959	0	1,000	0
50950070000000	4.20.30.50.085.000.00.000	Altri Oneri diversi di gestione servizi sociosanitari ASSI)	€.	0	0	0		0	0	0	0	0	0	0	0
50960020000000	4.20.30.90.095.000.00.000	Altri oneri diversi di gestione da ATS/ASST/IRCCS della Regione	€.	0	0	0		0	0	0	0	0	0	0	0
50970010000000	4.20.30.90.100.000.00.000	Altri oneri diversi di gestione - per Autoassicurazione	€.	0	0	0		0	0	0	0	0	0	0	0
				Preconsuntivo al 31/12/2018	Preventivo al 31/12/2019	Variazione	Variazione %	Budget primo trimestre 2019	Budget secondo trimestre 2019	Budget terzo trimestre 2019	Budget quarto trimestre 2019	Costi da utilizzo contributi 2019	Costi da utilizzo contributi DI CUI SOCIO-SAN	Costi da contributi 2019	Costi da contributi DI CUI SOCIO-SAN
50999999999999	4.20.40.00.000.000.00.000	**B.10-13) Totale Ammortamenti e svalutazioni**	€.	**16,932,000**	**17,706,034**	**774,034**	**4.57%**	**4,426,505**	**4,426,509**	**4,426,507**	**4,426,513**	**-**	**-**	**1,000**	**-**
				Preconsuntivo al 31/12/2018	Preventivo al 31/12/2019	Variazione	Variazione %	Budget primo trimestre 2019	Budget secondo trimestre 2019	Budget terzo trimestre 2019	Budget quarto trimestre 2019	Costi da utilizzo contributi 2019	Costi da utilizzo contributi DI CUI SOCIO-SAN	Costi da contributi 2019	Costi da contributi DI CUI SOCIO-SAN
51000000000000	4.20.40.10.000.000.00.000	**B.10) Ammortamenti delle immobilizzazioni immateriali - Totale**	€.	**94,000**	**167,121**	**73,121**	**77.79%**	**41,780**	**41,780**	**41,780**	**41,781**	**0**	**0**	**0**	**0**
51010000000000	4.20.40.10.010.000.00.000	**B.10 (1) Ammortamenti immobilizzazioni immateriali - Totale**	€.	**94,000**	**167,121**	**73,121**	**77.79%**	**41,780**	**41,780**	**41,780**	**41,781**	**-**	**-**	**-**	**-**
COD_COGE_NI	COD_COGE_NI_old	Descrizione		Preconsuntivo al 31/12/2018	Preventivo al 31/12/2019	Variazione	Variazione %	Budget primo trimestre 2019	Budget secondo trimestre 2019	Budget terzo trimestre 2019	Budget quarto trimestre 2019	Costi da utilizzo contributi 2019	Costi da utilizzo contributi DI CUI SOCIO-SAN	Costi da contributi 2019	Costi da contributi DI CUI SOCIO-SAN
51010010000000	4.20.40.10.010.010.00.000	Ammortamenti immobilizzazioni immateriali)	€.	94,000	167,121	73,121	77.79%	41,780	41,780	41,780	41,781	0	0	0	0
51000000000000	4.20.40.10.000.000.00.000	**B.10 (2) Svalutazione immobilizzazioni immateriali - Totale**	€.	**0**	**0**	**0**	**0.00%**	**0**	**0**	**0**	**-**	**-**	**-**	**-**	**-**
COD_COGE_NI	COD_COGE_NI_old	Descrizione		Preconsuntivo al 31/12/2018	Preventivo al 31/12/2019	Variazione	Variazione %	Preconsuntivo al 31/12/2018	Preconsuntivo al 31/12/2018	Preconsuntivo al 31/12/2018	Budget quarto trimestre 2019	Costi da utilizzo contributi 2019	Costi da utilizzo contributi DI CUI SOCIO-SAN	Costi da contributi 2019	Costi da contributi DI CUI SOCIO-SAN
51020010000000	4.20.40.10.020.010.00.000	Svalutazione immobilizzazioni immateriali	€.												
				Preconsuntivo al 31/12/2018	Preventivo al 31/12/2019	Variazione	Variazione %	Budget primo trimestre 2019	Budget secondo trimestre 2019	Budget terzo trimestre 2019	Budget quarto trimestre 2019	Costi da utilizzo contributi 2019	Costi da utilizzo contributi DI CUI SOCIO-SAN	Costi da contributi 2019	Costi da contributi DI CUI SOCIO-SAN
51100000000000	4.20.40.20.000.000.00.000	**B.11) Ammortamento dei fabbricati - Totale**	€.	**10,032,000**	**10,142,038**	**110,038**	**1.10%**	**2,535,508**	**2,535,509**	**2,535,509**	**2,535,512**	**0**	**0**	**0**	**0**
51110000000000	4.20.40.20.010.000.00.000	**B.11 (1) Ammortamenti dei fabbricati - Totale**	€.	**10,032,000**	**10,142,038**	**110,038**	**1.10%**	**2,535,508**	**2,535,509**	**2,535,509**	**2,535,512**	**-**	**-**	**-**	**-**
COD_COGE_NI	COD_COGE_NI_old	Descrizione		Preconsuntivo al 31/12/2018	Preventivo al 31/12/2019	Variazione	Variazione %	Budget primo trimestre 2019	Budget secondo trimestre 2019	Budget terzo trimestre 2019	Budget quarto trimestre 2019	Costi da utilizzo contributi 2019	Costi da utilizzo contributi DI CUI SOCIO-SAN	Costi da contributi 2019	Costi da contributi DI CUI SOCIO-SAN
51110010000000	4.20.40.20.010.010.00.000	Ammortamento dei Fabbricati disponibili)	€.	76,000	76,098	98	0.13%	19,024	19,024	19,024	19,026	0	0	0	0
51110020000000	4.20.40.20.010.020.00.000	Ammortamento dei Fabbricati indisponibili)	€.	9,956,000	10,065,940	109,940	1.10%	2,516,484	2,516,485	2,516,485	2,516,486	0	0	0	0
51120000000000	4.20.40.20.020.000.00.000	**B.11 (2) Svalutazione dei fabbricati - Totale**	€.	-	-	0		-	-	-	-	-	-	-	-
COD_COGE_NI	COD_COGE_NI_old	Descrizione		Preconsuntivo al 31/12/2018	Preventivo al 31/12/2019	Variazione	Variazione %	Budget primo trimestre 2019	Budget secondo trimestre 2019	Budget terzo trimestre 2019	Budget quarto trimestre 2019	Costi da utilizzo contributi 2019	Costi da utilizzo contributi DI CUI SOCIO-SAN	Costi da contributi 2019	Costi da contributi DI CUI SOCIO-SAN
51120010000000	4.20.40.20.020.010.00.000	Svalutazione dei Terreni e Fabbricati disponibili	€.	0	0	0		0	0	0	0	0	0	0	0
51120020000000	4.20.40.20.020.020.00.000	Svalutazione dei Terreni e Fabbricati indisponibili	€.	0	0	0		0	0	0	0	0	0	0	0
				Preconsuntivo al 31/12/2018	Preventivo al 31/12/2019	Variazione	Variazione %	Budget primo trimestre 2019	Budget secondo trimestre 2019	Budget terzo trimestre 2019	Budget quarto trimestre 2019	Costi da utilizzo contributi 2019	Costi da utilizzo contributi DI CUI SOCIO-SAN	Costi da contributi 2019	Costi da contributi DI CUI SOCIO-SAN
51200000000000	4.20.40.30.000.000.00.000	**B.12) Ammortamenti delle altre immobilizzazioni materiali - Totale**	€.	**6,806,000**	**7,396,875**	**590,875**	**8.68%**	**1,849,217**	**1,849,220**	**1,849,218**	**1,849,220**	**0**	**0**	**1,000**	**0**
51210000000000	4.20.40.30.010.000.00.000	**B.12) (1) Ammortamenti delle altre immobilizzazioni materiali - Totale**	€.	**6,806,000**	**7,396,875**	**590,875**	**8.68%**	**1,849,217**	**1,849,220**	**1,849,218**	**1,849,220**	**-**	**-**	**1,000**	**-**
COD_COGE_NI	COD_COGE_NI_old	Descrizione		Preconsuntivo al 31/12/2018	Preventivo al 31/12/2019	Variazione	Variazione %	Budget primo trimestre 2019	Budget secondo trimestre 2019	Budget terzo trimestre 2019	Budget quarto trimestre 2019	Costi da utilizzo contributi 2019	Costi da utilizzo contributi DI CUI SOCIO-SAN	Costi da contributi 2019	Costi da contributi DI CUI SOCIO-SAN
51210010000000	4.20.40.30.010.010.00.000	Ammortamenti delle altre immobilizzazioni materiali)	€.	3,852,000	4,500,145	648,145	16.83%	1,125,035	1,125,037	1,125,036	1,125,037	0	0	1,000	0
51210020000000	4.20.40.30.010.015.00.000	Ammortamenti delle immobilizzazioni materiali - attrezzature protesica)	€.	2,954,000	2,896,730	(57,270)	-1.94%	724,182	724,183	724,182	724,183	0	0	0	0
51220000000000	4.20.40.30.020.000.00.000	**B.12) (2) Svalutazione delle altre immobilizzazioni materiali - Totale**	€.	-	-	-		-	-	-	-	-	-	-	-
COD_COGE_NI	COD_COGE_NI_old	Descrizione		Preconsuntivo al 31/12/2018	Preventivo al 31/12/2019	Variazione	Variazione %	Budget primo trimestre 2019	Budget secondo trimestre 2019	Budget terzo trimestre 2019	Budget quarto trimestre 2019	Costi da utilizzo contributi 2019	Costi da utilizzo contributi DI CUI SOCIO-SAN	Costi da contributi 2019	Costi da contributi DI CUI SOCIO-SAN

51220010000000	4.20.40.30.020.010.00.000	Svalutazioni delle altre immobilizzazioni materiali	€.	0	0	0		0	0	0	0	0	0	0	0
51300000000000	4.20.40.40.000.000.00.000	**B.13 Svalutazione dei crediti - Totale**	**€.**	-	-	**0**		-	-	-	-	-	-	-	-

COD_COGE_NI	COD_COGE_NI_old	Descrizione		Preconsuntivo al 31/12/2018	Preventivo al 31/12/2019	Variazione	Variazione %	Budget primo trimestre 2019	Budget secondo trimestre 2019	Budget terzo trimestre 2019	Budget quarto trimestre 2019	Costi da utilizzo contributi 2019	Costi da utilizzo contributi DI CUI SOCIO-SAN	Costi da contributi 2019	Costi da contributi DI CUI SOCIO-SAN
51310010000000	4.20.40.40.010.000.00.000	Svalutazione dei crediti	€.	0	0	0		0	0	0	0	0	0	0	0

				Preconsuntivo al 31/12/2018	Preventivo al 31/12/2019	Variazione	Variazione %	Budget primo trimestre 2019	Budget secondo trimestre 2019	Budget terzo trimestre 2019	Budget quarto trimestre 2019	Costi da utilizzo contributi 2019	Costi da utilizzo contributi DI CUI SOCIO-SAN	Costi da contributi 2019	Costi da contributi DI CUI SOCIO-SAN
51400000000000	4.20.50.00.000.000.00.000	**B. 14 Variazione delle rimanenze - Totale**	€.	0	**0**	**0**		**0**	**0**	**0**	-	**0**	**0**	**0**	**0**
51410000000000	4.20.50.10.000.000.00.000	B.14.A Variazione rimanenze sanitarie - Totale	€.	-	-	**0**		-	-	-	-	-	-	-	-

COD_COGE_NI	COD_COGE_NI_old	Descrizione		Preconsuntivo al 31/12/2018	Preventivo al 31/12/2019	Variazione	Variazione %	Budget primo trimestre 2019	Budget secondo trimestre 2019	Budget terzo trimestre 2019	Budget quarto trimestre 2019	Costi da utilizzo contributi 2019	Costi da utilizzo contributi DI CUI SOCIO-SAN	Costi da contributi 2019	Costi da contributi DI CUI SOCIO-SAN
51410010010010	4.20.50.10.005.010.01.050	Farmaceutici: Specialità Medicinali (File F escluso HCV)	€.	0	0	0		0	0	0	0	0	0	0	0
51410010010020	4.20.50.10.005.010.01.070	Farmaceutici: Specialità Medicinali (HCV)	€.	0	0	0		0	0	0	0	0	0	0	0
51410010020010	4.20.50.10.005.010.02.000	Farmaceutici: Specialità Medicinali (altro: farmaci ospedalieri)	€.	0	0	0		0	0	0	0	0	0	0	0
51410010020020	4.20.50.10.005.020.00.000	Farmaceutici: Specialità Medicinali (Doppio Canale ex Nota CUF 37)	€.	0	0	0		0	0	0	0	0	0	0	0
51410010030010	4.20.50.10.005.030.00.000	Farmaceutici: Specialità Medicinali (Primo Ciclo terapeutico D.G.R. 10246/02)	€.	0	0	0		0	0	0	0	0	0	0	0
51410020010000	4.20.50.10.010.010.00.000	Farmaceutici: Ossigeno	€.	0	0	0		0	0	0	0	0	0	0	0
51410030010010	4.20.50.10.012.010.00.000	Farmaceutici: Specialità Medicinali SENZA AIC	€.	0	0	0		0	0	0	0	0	0	0	0
51410030010020	4.20.50.10.012.020.00.000	Farmaceutici: Galenici e altri medicinali SENZA AIC	€.	0	0	0		0	0	0	0	0	0	0	0
51410030010030	4.20.50.10.012.030.00.000	Farmaceutici: Ossigeno e gas medicali SENZA AIC	€.	0	0	0		0	0	0	0	0	0	0	0
51410040010010	4.20.50.10.015.010.00.000	Emoderivati ESCLUSI EMODERIVATI GESTITI VIA CONSORZIO INTERREGIONALE]	€.	0	0	0		0	0	0	0	0	0	0	0
51410040010020	4.20.50.10.015.012.00.000	Emoderivati SOLAMENTE OVE GESTITI NELL'AMBITO DEL CONSORZIO INTERREGIONALE]	€.	0	0	0		0	0	0	0	0	0	0	0
51410040010030	4.20.50.10.015.020.00.000	Emoderivati (Doppio Canale ex Nota CUF 37)	€.	0	0	0		0	0	0	0	0	0	0	0
51410050010010	4.20.50.10.020.010.00.000	Prodotti dietetici	€.	0	0	0		0	0	0	0	0	0	0	0
51410050010020	4.20.50.10.025.010.00.000	Dispositivi medici: Cnd W - Materiali Diagnostici in vitro	€.	0	0	0		0	0	0	0	0	0	0	0
51410060010010	4.20.50.10.030.010.00.000	Dispositivi medici: Cnd Z - Materiali diagnostici (materiale per apparecchiature sanitare e relativi componenti)	€.	0	0	0		0	0	0	0	0	0	0	0
51410060010020	4.20.50.10.030.020.00.000	Prodotti chimici: Materiali diagnostici (senza Cnd)	€.	0	0	0		0	0	0	0	0	0	0	0
51410070010010	4.20.50.10.035.011.00.000	Dispositivi Medici: Cnd A - Dispositivi da somministrazione, prelievo e raccolta	€.	0	0	0		0	0	0	0	0	0	0	0
51410070010020	4.20.50.10.035.012.00.000	Dispositivi Medici: Cnd K, L - Strumentario chirurgico	€.	0	0	0		0	0	0	0	0	0	0	0
51410070010030	4.20.50.10.035.013.00.000	Dispositivi Medici: Cnd H - Dispositivi di sutura	€.	0	0	0		0	0	0	0	0	0	0	0
51410070010040	4.20.50.10.035.014.00.000	Dispositivi Medici: Cnd M - Dispositivi per medicazioni generali e specialistiche	€.	0	0	0		0	0	0	0	0	0	0	0
51410070010050	4.20.50.10.035.015.00.000	Dispositivi Medici: Cnd T - Dispositivi di protezione e ausili per incontinenza (d. lgs. 46/97)	€.	0	0	0		0	0	0	0	0	0	0	0
51410070010060	4.20.50.10.035.016.00.000	Dispositivi Medici: Cnd Y - Supporti o ausili tecnici per persone disabili	€.	0	0	0		0	0	0	0	0	0	0	0
51410070010070	4.20.50.10.035.017.00.000	Dispositivi Medici: Cnd B; G; N; Q; R; U - Presidi medico-chirurgici specialistici	€.	0	0	0		0	0	0	0	0	0	0	0
51410070010080	4.20.50.10.035.018.00.000	Dispositivi Medici: Cnd: D; S; V - Disinfettanti, prodotti per sterilizzazione e dispositivi vari	€.	0	0	0		0	0	0	0	0	0	0	0
51410070010090	4.20.50.10.035.020.00.000	Dispositivi medici: Cnd: C - Dispositivi per appar. Cardiocircolatorio	€.	0	0	0		0	0	0	0	0	0	0	0
51410070010100	4.20.50.10.035.030.00.000	Dispositivi medici con repertorio e senza CND (tipo 2, kit)	€.	0	0	0		0	0	0	0	0	0	0	0
51410070010110	4.20.50.10.035.040.00.000	Dispositivi medici: Cnd: C - Dispositivi per appar. Cardiocircolatorio	€.	0	0	0		0	0	0	0	0	0	0	0
51410070020010	4.20.50.10.040.010.00.000	Materiale chirurgico per uso veterinario	€.	0	0	0		0	0	0	0	0	0	0	0
51410070030030	4.20.50.10.045.030.00.000	Dispositivi Medici: Cnd: J - impiantabili attivi: Materiali protesici (endoprotesi)	€.	0	0	0		0	0	0	0	0	0	0	0
51410070030040	4.20.50.10.045.035.00.000	Dispositivi medici: Cnd: P - Materiali protesici (endoprotesi non attive)	€.	0	0	0		0	0	0	0	0	0	0	0
51410070040010	4.20.50.10.050.010.00.000	Dispositivi Medici: Cnd F - Materiali per emodialisi	€.	0	0	0		0	0	0	0	0	0	0	0
51410070050010	4.20.50.10.055.010.00.000	Materiali per la profilassi igienico-sanitari: sieri	€.	0	0	0		0	0	0	0	0	0	0	0
51410070050020	4.20.50.10.055.020.00.000	Materiali per la profilassi igienico-sanitari: vaccini	€.	0	0	0		0	0	0	0	0	0	0	0
51410070070010	4.20.50.10.065.010.00.000	Sangue ed emocomponenti	€.	0	0	0		0	0	0	0	0	0	0	0
51410070070020	4.20.50.10.065.020.00.000	Sangue ed emocomponenti acquistati Extraregione	€.	0	0	0		0	0	0	0	0	0	0	0
51410070080010	4.20.50.10.080.010.00.000	Altri beni e prodotti sanitari (PRODOTTI SENZA REPERTORIO E/O CND)	€.	0	0	0		0	0	0	0	0	0	0	0
51420000000000	4.20.50.20.000.000.00.000	**B.14.B Variazione rimanenze non sanitarie - Totale**	€.	-	-	**0**		-	-	-	-	-	-	-	-

COD_COGE_NI	COD_COGE_NI_old	Descrizione		Preconsuntivo al 31/12/2018	Preventivo al 31/12/2019	Variazione	Variazione %	Budget primo trimestre 2019	Budget secondo trimestre 2019	Budget terzo trimestre 2019	Budget quarto trimestre 2019	Costi da utilizzo contributi 2019	Costi da utilizzo contributi DI CUI SOCIO-SAN	Costi da contributi 2019	Costi da contributi DI CUI SOCIO-SAN
51420010010000	4.20.50.20.005.010.00.000	Prodotti alimentari	€.	0	0	0		0	0	0	0	0	0	0	0
51420020010000	4.20.50.20.010.010.00.000	Materiale di guardaroba, di pulizia e di convivenza in genere	€.	0	0	0		0	0	0	0	0	0	0	0

PROPOSTA

51420030010000	4.20.50.20.015.010.00.000	Carburante	€.	0	0	0		0	0	0	0	0	0	0	0
51420030020000	4.20.50.20.015.020.00.000	Combustibili	€.	0	0	0		0	0	0	0	0	0	0	0
51420040010000	4.20.50.20.020.010.00.000	Cancelleria e stampati	€.	0	0	0		0	0	0	0	0	0	0	0
51420040020000	4.20.50.20.025.010.00.000	Materiale per EDP	€.	0	0	0		0	0	0	0	0	0	0	0
51420050010000	4.20.50.20.030.010.00.000	Materiale per manutenzioni e riparazioni immobili	€.	0	0	0		0	0	0	0	0	0	0	0
51420050020000	4.20.50.20.030.020.00.000	Materiale per manutenzioni e riparazioni mobili e macchine	€.	0	0	0		0	0	0	0	0	0	0	0
51420050030000	4.20.50.20.030.030.00.000	Materiale per manutenzioni e riparazioni attrez. Tecnico economali	€.	0	0	0		0	0	0	0	0	0	0	0
51420050040000	4.20.50.20.030.040.00.000	Materiale per manutenzioni e riparazioni automezzi (tutti)	€.	0	0	0		0	0	0	0	0	0	0	0
51420050050000	4.20.50.20.030.080.00.000	Altro materiale per manutenzioni e riparazioni	€.	0	0	0		0	0	0	0	0	0	0	0
51420060010000	4.20.50.20.080.010.00.000	Altri beni non sanitari	€.	0	0	0		0	0	0	0	0	0	0	0

51500000000000	**4.20.60.00.000.00.000**	**B.15 Accantonamenti tipici dell'esercizio - Totale**	**€.**	**5,040,000**	**3,382,000**	**(1,658,000)**	**-32.90%**	**845,500**	**845,500**	**845,500**	**845,500**	**-**	**-**	**2,789,000**	**-**

COD_COGE_NI	*COD_COGE_NI_old*	*Descrizione*		*Preconsuntivo al 31/12/2018*	*Preventivo al 31/12/2019*	*Variazione*	*Variazione %*	*Budget primo trimestre 2019*	*Budget secondo trimestre 2019*	*Budget terzo trimestre 2019*	*Budget quarto trimestre 2019*	*Costi da utilizzo contributi 2019*	*Costi da utilizzo contributi DI CUI SOCIO-SAN*	*Costi da contributi 2019*	*Costi da contributi DI CUI SOCIO-SAN*
51510010000000	4.20.60.10.010.000.00.000	Accantonamenti per cause civili ed oneri processuali)	€.	0	0	0		0	0	0	0	0	0	0	0
51510020000000	4.20.60.10.020.000.00.000	Accantonamenti per contenzioso personale dipendente)	€.	0	0	0		0	0	0	0	0	0	0	0
51510040000000	4.20.60.10.040.000.00.000	Accantonamenti per copertura diretta dei rischi (autoassicurazione)	€.	2,789,000	0	(2,789,000)	-100.00%	0	0	0	0	0	0	0	0
51510050000000	4.20.60.10.040.100.00.000	Accantonamenti per copertura diretta dei rischi (autoassicurazione)	€.	0	2,789,000	2,789,000		697,250	697,250	697,250	697,250	0	0	2,789,000	0
51510060000000	4.20.60.10.040.200.00.000	Accantonamenti per franchigia assicurativa	€.	0	0	0		0	0	0	0	0	0	0	0
51510070000000	4.20.60.10.080.000.00.000	Altri accantonamenti per rischi)	€.	0	0	0		0	0	0	0	0	0	0	0
51520010000000	4.20.60.20.010.000.00.000	Accantonamento al fondo premio per operosità medici SUMAI	€.	190,000	185,000	(5,000)	-2.63%	46,250	46,250	46,250	46,250	0	0	0	0
51530010000000	4.20.60.30.010.000.00.000	Accantonamenti per interessi di mora)	€.	0	0	0		0	0	0	0	0	0	0	0
51540020000000	4.20.60.40.020.000.00.000	Acc. Rinnovi contratt. - dirigenza medica)	€.	0	0	0		0	0	0	0	0	0	0	0
51540030000000	4.20.60.40.030.000.00.000	Acc. Rinnovi contratt.- dirigenza non medica)	€.	0	0	0		0	0	0	0	0	0	0	0
51540040000000	4.20.60.40.040.000.00.000	Acc. Rinnovi contratt.: - comparto)	€.	0	0	0		0	0	0	0	0	0	0	0
51540050000000	4.20.60.40.041.000.00.000	Acc. per Fondi integrativi pensione	€.	0	0	0		0	0	0	0	0	0	0	0
51540060000000	4.20.60.40.042.000.00.000	Acc. Incentivi funzioni tecniche art. 113 D.lgs 50/2016	€.	0	0	0		0	0	0	0	0	0	0	0
51540070000000	4.20.60.40.050.000.00.000	Acc. Rinnovi contratt.: medici SUMAI	€.	0	0	0		0	0	0	0	0	0	0	0
51550010000000	4.20.60.50.005.000.00.000	Accantonamenti per quote inutilizzate contributi da Regione e Prov. Aut. per quota F.S. indistinto finalizzato	€.	0	0	0		0	0	0	0	0	0	0	0
51550020000000	4.20.60.50.010.000.00.000	Accantonamenti per quote inutilizzate contributi vincolati dell'esercizio da Regione per quota FSR Vincolato	€.	0	0	0		0	0	0	0	0	0	0	0
51550030000000	4.20.60.50.012.000.00.000	Accantonamenti per quote inutilizzate contributi dell'esercizio da Regione per quota FSR Indistinto	€.	0	0	0		0	0	0	0	0	0	0	0
51550040000000	4.20.60.50.014.000.00.000	Accantonamenti per quote inutilizzate per finanziamento di parte corrente per servizi sociosanitari ASSI) da contributi dell'esercizio da Regione - quota FSR Indistinto	€.	0	0	0		0	0	0	0	0	0	0	0
51550050000000	4.20.60.50.020.000.00.000	Accantonamenti per quote inutilizzate contributi vincolati dell'esercizio da ATS/ASST/Fondazioni per quota FSR Vincolato	€.	0	0	0		0	0	0	0	0	0	0	0
51550060000000	4.20.60.50.022.000.00.000	Accantonamenti per quote inutilizzate contributi dell'esercizio da ATS/ASST/Fondazioni per quota FSR Indistinto	€.	0	0	0		0	0	0	0	0	0	0	0
51550070000000	4.20.60.50.030.000.00.000	Accantonamenti per quote inutilizzate contributi vincolati dell'esercizio da soggetti pubblici (extra fondo) Vincolati	€.	0	0	0		0	0	0	0	0	0	0	0
51550120000000	4.20.60.50.080.000.00.000	Accantonamenti per quote inutilizzate contributi vincolati dell'esercizio da privati (altro)	€.	565,000	0	(565,000)	-100.00%	0	0	0	0	0	0	0	0
51550140000000	4.20.60.50.090.000.00.000	Accantonamenti per quote inutilizzate contributi da soggetti privati per ricerca	€.	0	0	0		0	0	0	0	0	0	0	0
51560010000000	4.20.60.80.010.000.00.000	Altri accantonamenti	€.	1,496,000	408,000	(1,088,000)	-72.73%	102,000	102,000	102,000	102,000	0	0	0	0
51560010100000	4.20.60.80.010.100.00.000	Accantonamenti libera professione	€.	0	408,000	408,000		102,000	102,000	102,000	102,000	0	0	0	0
51560010200000	4.20.60.80.010.200.00.000	Altri accantonamenti altro	€.	0	0	0		0	0	0	0	0	0	0	0
51560020000000	4.20.60.80.015.000.00.000	Altri accantonamenti ASSI	€.	0	0	0		0	0	0	0	0	0	0	0

				Preconsuntivo al 31/12/2018	*Preventivo al 31/12/2019*	*Variazione*	*Variazione %*	*Budget primo trimestre 2019*	*Budget secondo trimestre 2019*	*Budget terzo trimestre 2019*	*Budget quarto trimestre 2019*
60000000000000	6.00.00.00.000.00.000	**C) PROVENTI ED ONERI FINANZIARI**	€.	(581,000)	(581,000)	0	0.00%	(145,250)	(145,250)	(145,250)	(145,250)

				Preconsuntivo al 31/12/2018	*Preventivo al 31/12/2019*	*Variazione*	*Variazione %*	*Budget primo trimestre 2019*	*Budget secondo trimestre 2019*	*Budget terzo trimestre 2019*	*Budget quarto trimestre 2019*
60599999999999	5.10.00.00.000.00.000	**C) PROVENTI FINANZIARI (Parziale)**	€.	-	-	0		-	-	-	-

61000000000000	**5.10.10.00.000.00.000**	**C.1 Interessi attivi - Totale**	**€.**	**0**	**0**	**0**		**0**	**0**	**0**	**0**

COD_COGE_NI	*COD_COGE_NI_old*	*Descrizione*		*Preconsuntivo al 31/12/2018*	*Preventivo al 31/12/2019*	*Variazione*	*Variazione %*	*Budget primo trimestre 2019*	*Budget secondo trimestre 2019*	*Budget terzo trimestre 2019*	*Budget quarto trimestre 2019*
61010010000000	5.10.10.10.010.000.00.000	Interessi attivi su c/tesoreria	€.	0	0	0		0	0	0	0
61030010000000	5.10.10.30.010.000.00.000	Interessi attivi su titoli	€.	0	0	0		0	0	0	0
61030020000000	5.10.10.30.020.000.00.000	Interessi attivi su crediti commerciali	€.	0	0	0		0	0	0	0
61040010000000	5.10.10.30.080.000.00.000	Altri interessi attivi)	€.	0	0	0		0	0	0	0
61050010000000	5.10.10.30.090.000.00.000	Interessi attivi verso ATS-ASST-Fondazioni della Regione	€.	0	0	0		0	0	0	0

Pro-Forma

62000000000000	5.10.20.00.000.000.00.000	**C.2 Altri proventi finanziari - Totale**	€.	**0**	**0**	**0**		**0**	**0**	**0**	**0**				
COD_COGE_NI	*COD_COGE_NI_old*	*Descrizione*		*Preconsuntivo al 31/12/2018*	*Preventivo al 31/12/2019*	*Variazione*	*Variazione %*	*Budget primo trimestre 2019*	*Budget secondo trimestre 2019*	*Budget terzo trimestre 2019*	*Budget quarto trimestre 2019*				
62010000000000	5.10.20.10.000.000.00.000	Proventi da partecipazioni	€.	0	0	0		0	0	0	0				
62020000000000	5.10.20.20.000.000.00.000	Proventi finanziari da crediti iscritti nelle immobilizzazioni	€.	0	0	0		0	0	0	0				
62030000000000	5.10.20.30.000.000.00.000	Proventi finanziari da titoli iscritti nelle immobilizzazioni	€.	0	0	0		0	0	0	0				
62040000000000	5.10.20.40.000.000.00.000	Altri proventi finanziari diversi dai precedenti)	€.	0	0	0		0	0	0	0				
62050000000000	5.10.20.50.000.000.00.000	Utili su cambi	€.	0	0	0		0	0	0	0				
				Preconsuntivo al 31/12/2018	*Preventivo al 31/12/2019*	*Variazione*	*Variazione %*	*Budget primo trimestre 2019*	*Budget secondo trimestre 2019*	*Budget terzo trimestre 2019*	*Budget quarto trimestre 2019*	*Costi da utilizzo contributi 2019*	*Costi da utilizzo contributi DI CUI SOCIO-SAN*	*Costi da contributi 2019*	*Costi da contributi DI CUI SOCIO-SAN*
62599999999999	5.20.00.00.000.000.00.000	C) ONERI FINANZIARI (Parziale)	€.	**581,000**	**581,000**	**0**	**0%**	**145,250**	**145,250**	**145,250**	**145,250**	-	-	-	-
63000000000000	5.20.10.00.000.000.00.000	**C.3 Interessi passivi - Totale**	€.	**581,000**	**581,000**	**0**	**0.00%**	**145,250**	**145,250**	**145,250**	**145,250**	**0**	**0**	**0**	**0**
COD_COGE_NI	*COD_COGE_NI_old*	*Descrizione*		*Preconsuntivo al 31/12/2018*	*Preventivo al 31/12/2019*	*Variazione*	*Variazione %*	*Budget primo trimestre 2019*	*Budget secondo trimestre 2019*	*Budget terzo trimestre 2019*	*Budget quarto trimestre 2019*	*Costi da utilizzo contributi 2019*	*Costi da utilizzo contributi DI CUI SOCIO-SAN*	*Costi da contributi 2019*	*Costi da contributi DI CUI SOCIO-SAN*
63010010000000	5.20.10.10.010.000.00.000	Interessi passivi su c/c tesoreria	€.	0	0	0		0	0	0	0	0	0	0	0
63020010000000	5.20.10.20.010.000.00.000	Interessi passivi su mutui	€.	0	0	0		0	0	0	0	0	0	0	0
63020020000000	5.20.10.20.020.000.00.000	Commissioni su fidejussioni	€.	0	0	0		0	0	0	0	0	0	0	0
63030010000000	5.20.10.30.010.000.00.000	Interessi passivi verso fornitori	€.	0	0	0		0	0	0	0	0	0	0	0
63030020000000	5.20.10.30.020.000.00.000	Interessi passivi di mora	€.	0	0	0		0	0	0	0	0	0	0	0
63030030000000	5.20.10.30.030.000.00.000	Interessi passivi canoni di leasing	€.	0	0	0		0	0	0	0	0	0	0	0
63030040000000	5.20.10.30.070.000.00.000	Altri interessi passivi	€.	581,000	581,000	0	0.00%	145,250	145,250	145,250	145,250	0	0	0	0
63030050000000	5.20.10.30.080.000.00.000	Interessi passivi verso ATS-ASST-Fondazioni della Regione	€.	0	0	0		0	0	0	0	0	0	0	0
64000000000000	5.20.20.00.000.000.00.000	**C.4 Altri oneri finanziari - Totale**	€.	**0**	**0**	**0**		**0**	**0**	**0**	**-**	**0**	**0**	**0**	**0**
COD_COGE_NI	*COD_COGE_NI_old*	*Descrizione*		*Preconsuntivo al 31/12/2018*	*Preventivo al 31/12/2019*	*Variazione*	*Variazione %*	*Budget primo trimestre 2019*	*Budget secondo trimestre 2019*	*Budget terzo trimestre 2019*	*Budget quarto trimestre 2019*	*Costi da utilizzo contributi 2019*	*Costi da utilizzo contributi DI CUI SOCIO-SAN*	*Costi da contributi 2019*	*Costi da contributi DI CUI SOCIO-SAN*
64010000000000	5.20.20.10.000.000.00.000	Altri oneri finanziari	€.	0	0	0		0	0	0	0	0	0	0	0
64020000000000	5.20.20.20.000.000.00.000	Perdite su cambi	€.	0	0	0		0	0	0	0	0	0	0	0
				Preconsuntivo al 31/12/2018	*Preventivo al 31/12/2019*	*Variazione*	*Variazione %*	*Budget primo trimestre 2019*	*Budget secondo trimestre 2019*	*Budget terzo trimestre 2019*	*Budget quarto trimestre 2019*				
70000000000000	6.00.00.00.000.000.00.000	**D) RETTIFICHE DI VALORE DI ATTIVITA' FINANZIARIE**	€.	**0**	**0**	**0**		**0**	**0**	**0**	**0**				
71000000000000	6.10.00.00.000.000.00.000	**D.1 Rivalutazioni - Totale**	€.	-	-	**0**		-	-	-	-				
COD_COGE_NI	*COD_COGE_NI_old*	*Descrizione*		*Preconsuntivo al 31/12/2018*	*Preventivo al 31/12/2019*	*Variazione*	*Variazione %*	*Budget primo trimestre 2019*	*Budget secondo trimestre 2019*	*Budget terzo trimestre 2019*	*Budget quarto trimestre 2019*				
71010000000000	6.10.10.00.000.000.00.000	Di partecipazioni	€.	0	0	0		0	0	0	0				
71020000000000	6.10.20.00.000.000.00.000	Di immobilizzazioni finanziarie che non costituiscono immobilizzazioni	€.	0	0	0		0	0	0	0				
71030000000000	6.10.80.00.000.000.00.000	Altro	€.	0	0	0		0	0	0	0				
72000000000000	6.20.00.00.000.000.00.000	**D.2 Svalutazioni - Totale**	€.	-	-	**0**		-	-	-	-	-	-	-	-
COD_COGE_NI	*COD_COGE_NI_old*	*Descrizione*		*Preconsuntivo al 31/12/2018*	*Preventivo al 31/12/2019*	*Variazione*	*Variazione %*	*Budget primo trimestre 2019*	*Budget secondo trimestre 2019*	*Budget terzo trimestre 2019*	*Budget quarto trimestre 2019*	*Costi da utilizzo contributi 2019*	*Costi da utilizzo contributi DI CUI SOCIO-SAN*	*Costi da contributi 2019*	*Costi da contributi DI CUI SOCIO-SAN*
72010000000000	6.20.10.00.000.000.00.000	Di partecipazioni	€.	0	0	0		0	0	0	0	0	0	0	0
72020000000000	6.20.20.00.000.000.00.000	Di immobilizzazioni finanziarie che non costituiscono immobilizzazioni	€.	0	0	0		0	0	0	0	0	0	0	0
72030000000000	6.20.80.00.000.000.00.000	Altro	€.	0	0	0		0	0	0	0	0	0	0	0
				Preconsuntivo al 31/12/2018	*Preventivo al 31/12/2019*	*Variazione*	*Variazione %*	*Budget primo trimestre 2019*	*Budget secondo trimestre 2019*	*Budget terzo trimestre 2019*	*Budget quarto trimestre 2019*				
80000000000000	7.00.00.00.000.000.00.000	**E) PROVENTI E ONERI STRAORDINARI**	€.	**0**	**0**	**0**		**0**	**0**	**0**	**0**				
81000000000000	7.10.00.00.000.000.00.000	**E.1) Proventi Straordinari - Totale**	€.	**299,000**	-	**(299,000)**	**-100.00%**	-	-	-	-				
COD_COGE_NI	*COD_COGE_NI_old*	*Descrizione*		*Preconsuntivo al 31/12/2018*	*Preventivo al 31/12/2019*	*Variazione*	*Variazione %*	*Budget primo trimestre 2019*	*Budget secondo trimestre 2019*	*Budget terzo trimestre 2019*	*Budget quarto trimestre 2019*				
81010005010000	7.10.10.10.000.000.00.000	Plusvalenze da cessione di beni	€.	0	0	0		0	0	0	0				
81010005020000	7.10.10.20.000.000.00.000	Plusvalenze da ATS-ASST-Fondazioni della Regione	€.	0	0	0		0	0	0	0				
81010005030000	7.10.10.80.000.000.00.000	Altre plusvalenze	€.	0	0	0		0	0	0	0				
81010010010000	7.10.20.10.000.000.00.000	Proventi da donazioni e liberalità diverse	€.	0	0	0		0	0	0	0				
81010020020000	7.10.20.20.000.000.00.000	Sopravvenienze attive per quote F.S. vincolato	€.	0	0	0		0	0	0	0				

RELAZIONE

81010030010000	7.10.30.10.000.000.00.000	Sopravvenienze e insussistenze attive verso ATS/ASST/Fondazioni della Regione	€.	3,000	0	(3,000)	-100.00%	0	0	0	0				
81010030010010	7.10.30.10.100.000.00.000	Sopravvenienze attive verso ATS/ASST/Fondazioni della Regione	€.	0	0	0		0	0	0	0				
81010030010020	7.10.30.10.200.000.00.000	Insussistenze attive verso ATS/ASST/Fondazioni della Regione	€.	0	0	0		0	0	0	0				
81010040010010	7.10.30.20.100.000.00.000	Sopravvenienze attive v/terzi relative alla mobilità extraregionale	€.	0	0	0		0	0	0	0				
81010040010020	7.10.30.20.200.000.00.000	Insussistenze attive v/terzi relative alla mobilità extraregionale	€.	0	0	0		0	0	0	0				
81010050010000	7.10.30.30.000.000.00.000	Sopravvenienze e insussistenze attive v/terzi relative al personale	€.	6,000	0	(6,000)	-100.00%	0	0	0	0				
81010050010010	7.10.30.30.100.000.00.000	Sopravvenienze attive v/terzi relative al personale	€.	0	0	0		0	0	0	0				
81010050010020	7.10.30.30.200.000.00.000	Insussistenze attive v/terzi relative al personale	€.	0	0	0		0	0	0	0				
81010060010000	7.10.30.40.000.000.00.000	Sopravvenienze e insussistenze attive v/terzi relative alle convenzioni con medici di base	€.	0	0	0		0	0	0	0				
81010060010010	7.10.30.40.100.000.00.000	Sopravvenienze attive v/terzi relative alle convenzioni con medici di base	€.	0	0	0		0	0	0	0				
81010060010020	7.10.30.40.200.000.00.000	Insussistenze attive v/terzi relative alle convenzioni con medici di base	€.	0	0	0		0	0	0	0				
81010070010000	7.10.30.50.000.000.00.000	Sopravvenienze e insussistenze attive v/terzi relative alle convenzioni per la specialistica	€.	0	0	0		0	0	0	0				
81010070010010	7.10.30.50.100.000.00.000	Sopravvenienze attive v/terzi relative alle convenzioni per la specialistica	€.	0	0	0		0	0	0	0				
81010070010020	7.10.30.50.200.000.00.000	Insussistenze attive v/terzi relative alle convenzioni per la specialistica	€.	0	0	0		0	0	0	0				
81010080010000	7.10.30.60.000.000.00.000	Sopravvenienze e insussistenze attive v/terzi relative all'acquisto prestaz. Sanitarie da operatori accreditati	€.	0	0	0		0	0	0	0				
81010080010010	7.10.30.60.100.000.00.000	Sopravvenienze attive v/terzi relative all'acquisto prestaz. Sanitarie da operatori accreditati	€.	0	0	0		0	0	0	0				
81010080010020	7.10.30.60.200.000.00.000	Insussistenze attive v/terzi relative all'acquisto prestaz. Sanitarie da operatori accreditati	€.	0	0	0		0	0	0	0				
81010090010000	7.10.30.70.000.000.00.000	Sopravvenienze e insussistenze attive v/terzi relative all'acquisto di beni e servizi	€.	290,000	0	(290,000)	-100.00%	0	0	0	0				
81010090010010	7.10.30.70.100.000.00.000	Sopravvenienze attive v/terzi relative all'acquisto di beni e servizi	€.	0	0	0		0	0	0	0				
81010090010020	7.10.30.70.200.000.00.000	Insussistenze attive v/terzi relative all'acquisto di beni e servizi	€.	0	0	0		0	0	0	0				
81010100010000	7.10.30.80.000.000.00.000	Altre sopravvenienze e insussistenze attive v/terzi	€.	0	0	0		0	0	0	0				
81010100010010	7.10.30.80.100.000.00.000	Altre sopravvenienze e insussistenze attive v/terzi	€.	0	0	0		0	0	0	0				
81010100010020	7.10.30.80.200.000.00.000	Altre insussistenze attive v/terzi	€.	0	0	0		0	0	0	0				
81010110000000	7.10.50.10.000.000.00.000	Rivalutazioni economiche)	€.	0	0	0		0	0	0	0				
81010120000000	7.10.80.10.000.000.00.000	Altri proventi Straordinari)	€.	0	0	0		0	0	0	0				
82000000000000	**7.20.00.00.000.000.00.000**	**E.2) Oneri Straordinari - Totale**	**€.**	**299,000**	**-**	**(299,000)**	**-100.00%**	**-**	**-**	**-**	**-**	**-**	**-**	**-**	**-**

COD_COGE_NI	*COD_COGE_NI_old*	*Descrizione*		*Preconsuntivo al 31/12/2018*	*Preventivo al 31/12/2019*	*Variazione*	*Variazione %*	*Budget primo trimestre 2019*	*Budget secondo trimestre 2019*	*Budget terzo trimestre 2019*	*Budget quarto trimestre 2019*	*Costi da utilizzo contributi 2019*	*Costi da utilizzo contributi DI CUI SOCIO-SAN*	*Costi da contributi 2019*	*Costi da contributi DI CUI SOCIO-SAN*
82010005010000	7.20.10.10.000.000.00.000	Minusvalenze	€.	0	0	0		0	0	0	0	0	0	0	0
82010005020000	7.20.10.20.000.000.00.000	Minusvalenze da ATS-ASST-Fondazioni della Regione	€.	0	0	0		0	0	0	0	0	0	0	0
82010010010000	7.20.20.10.000.000.00.000	Oneri tributari da esercizi precedenti	€.	0	0	0		0	0	0	0	0	0	0	0
82010020010000	7.20.30.10.000.000.00.000	Oneri da cause civili	€.	0	0	0		0	0	0	0	0	0	0	0
82010030010010	7.20.40.10.100.000.00.000	Sopravvenienze passive verso ATS/ASST/Fondazioni della Regione relative alla mobilità intraregionale	€.	0	0	0		0	0	0	0	0	0	0	0
82010030010020	7.20.40.10.200.000.00.000	Insussistenze passive verso ATS/ASST/Fondazioni della Regione relative alla mobilità intraregionale	€.	0	0	0		0	0	0	0	0	0	0	0
82010040010000	7.20.40.15.000.000.00.000	Altre sopravvenienze e insussistenze passive verso ATS/ASST/Fondazioni della Regione	€.	299,000	0	(299,000)	-100.00%	0	0	0	0	0	0	0	0
82010040010010	7.20.40.15.100.000.00.000	Altre sopravvenienze passive verso ATS/ASST/Fondazioni della Regione	€.	0	0	0		0	0	0	0	0	0	0	0
82010040010020	7.20.40.15.200.000.00.000	Insussistenze passive verso ATS/ASST/Fondazioni della Regione	€.	0	0	0		0	0	0	0	0	0	0	0
82010050010010	7.20.40.20.100.000.00.000	Sopravvenienze passive v/terzi relative alla mobilità extraregionale	€.	0	0	0		0	0	0	0	0	0	0	0
82010050010020	7.20.40.20.200.000.00.000	Insussistenze passive v/terzi relative alla mobilità extraregionale	€.	0	0	0		0	0	0	0	0	0	0	0
82010060010000	7.20.40.25.000.000.00.000	Sopravvenienze e insussistenze passive v/terzi relative al personale - dirigenza medica	€.	0	0	0		0	0	0	0	0	0	0	0
82010060010010	7.20.40.25.100.000.00.000	Sopravvenienze passive v/terzi relative al personale - dirigenza medica	€.	0	0	0		0	0	0	0	0	0	0	0
82010060010020	7.20.40.25.200.000.00.000	Insussistenze passive v/terzi relative al personale - dirigenza medica	€.	0	0	0		0	0	0	0	0	0	0	0
82010070010000	7.20.40.30.000.000.00.000	Sopravvenienze e insussistenze passive v/terzi relative al personale - dirigenza non medica	€.	0	0	0		0	0	0	0	0	0	0	0
82010070010010	7.20.40.30.100.000.00.000	Sopravvenienze passive v/terzi relative al personale - dirigenza non medica	€.	0	0	0		0	0	0	0	0	0	0	0
82010070010020	7.20.40.30.200.000.00.000	Insussistenze passive v/terzi relative al personale - dirigenza non medica	€.	0	0	0		0	0	0	0	0	0	0	0
82010080010000	7.20.40.35.000.000.00.000	Sopravvenienze e insussistenze passive v/terzi relative al personale - comparto	€.	0	0	0		0	0	0	0	0	0	0	0
82010080010010	7.20.40.35.100.000.00.000	Sopravvenienze passive v/terzi relative al personale - comparto	€.	0	0	0		0	0	0	0	0	0	0	0
82010080010020	7.20.40.35.200.000.00.000	Insussistenze passive v/terzi relative al personale - comparto	€.	0	0	0		0	0	0	0	0	0	0	0
82010090010010	7.20.40.40.100.000.00.000	Sopravvenienze passive v/terzi relative alle convenzioni con medici di base	€.	0	0	0		0	0	0	0	0	0	0	0
82010090010020	7.20.40.40.200.000.00.000	Insussistenze passive v/terzi relative alle convenzioni con medici di base	€.	0	0	0		0	0	0	0	0	0	0	0
82010100010000	7.20.40.45.000.000.00.000	Sopravvenienze e insussistenze passive v/terzi relative alle convenzioni per la specialistica	€.	0	0	0		0	0	0	0	0	0	0	0
82010100010010	7.20.40.45.100.000.00.000	Sopravvenienze passive v/terzi relative alle convenzioni per la specialistica	€.	0	0	0		0	0	0	0	0	0	0	0
82010100010020	7.20.40.45.200.000.00.000	Insussistenze passive v/terzi relative alle convenzioni per la specialistica	€.	0	0	0		0	0	0	0	0	0	0	0
82010110010010	7.20.40.50.100.000.00.000	Sopravvenienze passive v/terzi relative all'acquisto prestaz. sanitarie da operatori accreditati	€.	0	0	0		0	0	0	0	0	0	0	0
82010110010020	7.20.40.50.200.000.00.000	Insussistenze passive v/terzi relative all'acquisto prestaz. sanitarie da operatori accreditati	€.	0	0	0		0	0	0	0	0	0	0	0
82010120010000	7.20.40.60.000.000.00.000	Sopravvenienze e insussistenze passive v/terzi relative all'acquisto di beni e servizi	€.	0	0	0		0	0	0	0	0	0	0	0
82010120010010	7.20.40.60.100.000.00.000	Sopravvenienze passive v/terzi relative all'acquisto di beni e servizi	€.	0	0	0		0	0	0	0	0	0	0	0
82010120010020	7.20.40.60.200.000.00.000	Insussistenze passive v/terzi relative all'acquisto di beni e servizi	€.	0	0	0		0	0	0	0	0	0	0	0
82010130010000	7.20.40.80.000.000.00.000	Altre sopravvenienze passive v/terzi)	€.	0	0	0		0	0	0	0	0	0	0	0
82010130010010	7.20.40.80.100.000.00.000	Altre sopravvenienze passive v/terzi)	€.	0	0	0		0	0	0	0	0	0	0	0
82010130010020	7.20.40.80.200.000.00.000	Altre Insussistenze passive v/terzi)	€.	0	0	0		0	0	0	0	0	0	0	0
82010130010030	7.20.40.90.000.000.00.000	Insussistenze passive per quote F.S. vincolato	€.	0	0	0		0	0	0	0	0	0	0	0
82010140010000	7.20.80.10.000.000.00.000	Altri oneri Straordinari	€.	0	0	0		0	0	0	0	0	0	0	0

				Preconsuntivo al 31/12/2018	*Preventivo al 31/12/2019*	*Variazione*	*Variazione %*	*Budget primo trimestre 2019*	*Budget secondo trimestre 2019*	*Budget terzo trimestre 2019*	*Budget quarto trimestre 2019*	*Costi da utilizzo contributi 2019*	*Costi da utilizzo contributi DI CUI SOCIO-SAN*	*Costi da contributi 2019*	*Costi da contributi DI CUI SOCIO-SAN*
91000000000000	**8.20.00.00.000.000.00.000**	**Y. IMPOSTE E TASSE**	**€.**	**16,083,000**	**17,033,067**	**950,067**	**6%**	**4,258,266**	**4,258,267**	**4,258,267**	**4,258,267**	**0**	**0**	**195,000**	**0**

COD_COGE_NI	*COD_COGE_NI_old*	*Descrizione*		*Preconsuntivo al 31/12/2018*	*Preventivo al 31/12/2019*	*Variazione*	*Variazione %*	*Budget primo trimestre 2019*	*Budget secondo trimestre 2019*	*Budget terzo trimestre 2019*	*Budget quarto trimestre 2019*	*Costi da utilizzo contributi 2019*	*Costi da utilizzo contributi DI CUI SOCIO-SAN*	*Costi da contributi 2019*	*Costi da contributi DI CUI SOCIO-SAN*

91010010000000	8.20.10.10.000.000.00.000	IRAP relativa a personale dipendente	€.	15,000,000	15,985,067	*985,067*	6.57%	3,996,266	3,996,267	3,996,267	3,996,267	0	0	195,000	0
91010020000000	8.20.10.20.000.000.00.000	IRAP relativa a collaboratori e personale assimilato a lavoro dipendente	€.	616,000	601,000	*(15,000)*	-2.44%	150,250	150,250	150,250	150,250	0	0	0	0
91010030000000	8.20.10.30.000.000.00.000	IRAP relativa ad attività di libera professione (intramoenia)	€.	314,000	315,000	*1,000*	0.32%	78,750	78,750	78,750	78,750	0	0	0	0
91010040000000	8.20.10.40.000.000.00.000	IRAP relativa ad attività commerciali	€.	0	0	*0*		0	0	0	0	0	0	0	0
91020010000000	8.20.20.10.000.000.00.000	IRES su attività istituzionale	€.	153,000	132,000	*(21,000)*	-13.73%	33,000	33,000	33,000	33,000	0	0	0	0
91020020000000	8.20.20.20.000.000.00.000	IRES su attività commerciale	€.	0	0	*0*		0	0	0	0	0	0	0	0
91020030000000	8.20.30.10.000.000.00.000	Accantonamento a F.do Imposte Accertamenti, condoni, ecc.)	€.	0	0	*0*		0	0	0	0	0	0	0	0
		TOTALE RICAVI	€.	506,834,000	520,592,627	13,758,627	2.71%	130,147,895	130,147,913	130,147,898	130148921				
		- Costi capitalizzati	€.	16,064,000	16,159,993	95,993	0.60%	4,039,995	4,039,998	4,039,999	4040001				
		TOTALE RICAVI (al netto dei Costi capitalizzati)	€.	490,770,000	504,432,634	13,662,634	2.78%	126,107,900	126,107,915	126,107,899	126108920				
		TOTALE COSTI	€.	506,834,000	520,592,627	13,758,627	2.71%	130,147,895	130,147,913	130,147,898	130148921	134,959	-	14,125,000	-
		- Costi capitalizzati	€.	16,064,000	16,159,993	95,993	0.60%	4,039,995	4,039,998	4,039,999	4040001				
		TOTALE COSTI (al netto dei Costi capitalizzati)	€.	490,770,000	504,432,634	13,662,634	2.78%	126,107,900	126,107,915	126,107,899	126108920				
9999999999999	9.99.99.99.999.999.999	**RISULTATO ECONOMICO**	**€.**	-	-	-		-	-	-	-				

P.S.C.R.I.B.A.

Codice Conto	Codice Conto old	PRESTAZIONI SANITARIE EROGATE IN REGIME DI INTRAMOENIA - TOTALI	Preconsuntivo al 31/12/2018	Preventivo al 31/12/2019	Variazione	Variazione %
40201160010000	4.10.20.10.500.010.00.000	Ricavi per prestazioni sanitarie intramoenia - Area ospedaliera	1,039,000	1,064,000	25,000	2.41%
40201160020000	4.10.20.10.500.020.00.000	Ricavi per prestazioni sanitarie intramoenia - Area specialistica	5,021,000	5,486,000	465,000	9.26%
40201160030000	4.10.20.10.500.030.00.000	Ricavi per prestazioni sanitarie intramoenia - Area sanità pubblica	198,000	164,000	-34,000	-17.17%
40201160040000	4.10.20.10.500.110.00.000	Ricavi per prestazioni sanitarie intramoenia - Consulenze (ex art. 55 c.1 lett. c), d) ed ex art. 57-58)	166,000	171,000	5,000	3.01%
40201160050000	4.10.20.10.500.120.00.000	Ricavi per prestazioni sanitarie intramoenia - Consulenze (ex art. 55 c.1 lett. c), d) ed ex art. 57-58) (Aziende sanitarie pubbliche della Regione)	83,000	96,000	13,000	15.66%
40201160060000	4.10.20.10.500.210.00.000	Ricavi per prestazioni sanitarie intramoenia - Altro	0	0	0	
40201160070000	4.10.20.10.500.220.00.000	Ricavi per prestazioni sanitarie intramoenia - Altro (Aziende sanitarie pubbliche della Regione)	0	0	0	
		TOTALE RICAVI INTRAMOENIA - TOTALI	**6,507,000**	**6,981,000**	**474,000**	**7.28%**
50201120010000	4.20.10.10.120.010.00.000	Compartecipazione al personale per att. libero professionale intramoenia - Area ospedaliera	664,000	688,000	24,000	3.61%
50201120020000	4.20.10.10.120.012.00.000	Compartecipazione al personale per att. libero professionale intramoenia- Area specialistica	3,309,000	3,158,000	-151,000	-4.56%
50201120030000	4.20.10.10.120.015.00.000	Compartecipazione al personale per att. libero professionale intramoenia - Area sanità pubblica	133,000	121,000	-12,000	-9.02%
50201120040000	4.20.10.10.120.020.00.000	Servizi di consulenza sanitaria in area pagamento (art. 55 c.1 lett. c) d) ed ex art. 57-58 CCNL)	138,000	163,000	25,000	18.12%
50201120050000	4.20.10.10.120.025.00.000	Servizi di consulenza sanitaria in area pagamento (art. 55 c.1 lett. c) d) ed ex art. 57-58 CCNL) - attività v/ATS-ASST-Fondazioni della Regione	0	0	0	
50201120080000	4.20.10.10.120.040.00.000	Costi per prestazioni sanitarie intramoenia - Altro verso ATS-ASST-Fondazioni della Regione	0	0	0	
		TOTALE QUOTE RETROCESSE AL PERSONALE (ESCLUSO IRAP) - TOTALI	**4,244,000**	**4,130,000**	**-114,000**	**-2.69%**
		IRAP relativa ad attività di libera professione (intramoenia)	314,000	315,000	1,000	0.32%
		Accantonamento L. Balduzzi	213,000	189,000	-24,000	-11.27%
		Accantonamento al Fondo di perequazione	238,000	219,000	-19,000	-7.98%
		Altri accantonamenti per Libera Professione	0	0	0	
		TOTALE COSTI INTRAMOENIA - TOTALI	**5,009,000**	**4,853,000**	**-156,000**	**-3.11%**
		PRIMO MARGINE LIBERA PROFESSIONE - TOTALI	**1,498,000**	**2,128,000**	**630,000**	**42.06%**
		Indennità di esclusività medica per attività di libera professione	9,879,000	8,717,000	-1,162,000	-11.76%
		Costi diretti aziendali	292,000	454,000	162,000	55.48%
		Costi generali aziendali	429,000	858,000	429,000	100.00%
		TOTALE ALTRI COSTI INTRAMOENIA - TOTALI	**10,600,000**	**10,029,000**	**-571,000**	**-5.39%**

BOZZA

Tabelle allegate nota integrativa di: ASST DEI SETTE LAGHI - Preventivo 2019

ATTIVITA' SANITARIA

CONTO ECONOMICO - Dati in €.

				Preconsuntivo al 31/12/2018	Preventivo al 31/12/2019	Variazione	Budget primo trimestre 2019	Budget secondo trimestre 2019	Budget terzo trimestre 2019	Budget quarto trimestre 2019
40000000000000	4.10.00.00.000.000.00.000	**A) VALORE DELLA PRODUZIONE**	€.	**454,962,000**	**470,136,471**	***15,174,471***	***117,534,107***	***117,534,122***	***117,534,113***	***117,534,129***

				Preconsuntivo al 31/12/2018	Preventivo al 31/12/2019	Variazione	Budget primo trimestre 2019	Budget secondo trimestre 2019	Budget terzo trimestre 2019	Budget quarto trimestre 2019
40100000000000	4.10.10.00.000.000.00.000	**A.1) Contributi in conto esercizio - Totale**	€.	**81,224,000**	**86,006,858**	***4,782,858***	**21,502,460**	**21,501,469**	**21,501,460**	**21,501,469**
40101000000000	4.10.10.10.000.000.00.000	**A.1.A) Contributi da Regione per quota Fondo Sanitario regionale - Totale**	€.	***80,212,000***	***84,787,936***	***4,575,936***	***21,197,730***	***21,196,738***	***21,196,730***	***21,196,738***

COD_COGE_NI	*COD_COGE_old*	*Descrizione*		*Preconsuntivo al 31/12/2018*	*Preventivo al 31/12/2019*	*Variazione*	*Budget primo trimestre 2019*	*Budget secondo trimestre 2019*	*Budget terzo trimestre 2019*	*Budget quarto trimestre 2019*
40101010000000	4.10.10.10.010.000.00.000	Finanziamento di parte corrente (FSR indistinto)	€.	0	0	*0*				
40101030000000	4.10.10.10.015.000.00.000	Finanziamento di parte corrente Territorio (FSR indistinto) [ASSI per ATS]	€.	0	0	*0*				
40101040000000	4.10.10.10.016.000.00.000	Funzioni	€.	0	0	0	0	0	0	0
40101040010000	4.10.10.10.016.100.00.000	Funzioni - Pronto Soccorso	€.	0	0	*0*				
40101040020000	4.10.10.10.016.200.00.000	Funzioni - Altro	€.	0	0	*0*				
40101040030000	4.10.10.10.020.000.00.000	Funzioni non tariffate (FSR indistinto)	€.	32,456,000	30,159,960	*(2,296,040)*	7,539,990	7,539,990	7,539,990	7,539,990
40101040040000	4.10.10.10.025.000.00.000	Funzioni non tariffate per presidio servizi territoriali (FSR indistinto)	€.	0	0	*0*				
40101060000000	4.10.10.10.041.000.00.000	Quota finalizzata per il Piano aziendale di cui all'art. 1, comma 528, L. 208/2015	€.	0	0	*0*				
40101070000000	4.10.10.10.045.000.00.000	Contributo da destinare al finanziamento del PSSR, progetti obiettivo, miglioramento qualità offerta e realizzazione piani di sviluppo regionali (FSR indistinto)	€.	30,541,000	38,254,006	*7,713,006*	9,564,248	9,563,255	9,563,248	9,563,255
40101080000000	4.10.10.10.050.000.00.000	Contributi per obiettivi di piano sanitario nazionale (di parte corrente) (FSR indistinto)	€.	0	0	*0*				
40101100000000	4.10.10.10.060.000.00.000	Finanziamento di parte corrente (FSR indistinto finalizzato da Regione)	€.	0	0	*0*				
40101110000000	4.10.10.10.090.000.00.000	Altri contributi da Regione (FSR indistinto)	€.	16,946,000	16,104,970	*(841,030)*	4,026,242	4,026,243	4,026,242	4,026,243
40101120000000	4.10.10.10.095.000.00.000	Altri contributi da Regione per servizi socio-sanitari (ASSI)-(FSR indistinto)	€.	0	0	*0*				
40101130000000	4.10.10.10.210.000.00.000	Contributi da Regione (FSR vincolato)	€.	269,000	269,000	*0*	67,250	67,250	67,250	67,250
40102000000000	4.10.10.20.000.000.00.000	**A.1.B) Contributi c/esercizio da enti pubblici (Extra Fondo) - Totale**	€.	**3,000**	***1,218,922***	***1,215,922***	***304,730***	***304,731***	***304,730***	***304,731***

COD_COGE_NI	*COD_COGE_old*	*Descrizione*		*Preconsuntivo al 31/12/2018*	*Preventivo al 31/12/2019*	*Variazione*	*Budget primo trimestre 2019*	*Budget secondo trimestre 2019*	*Budget terzo trimestre 2019*	*Budget quarto trimestre 2019*
40102010020000	4.10.10.20.010.020.00.000	Contributi da Regione (extra fondo) - Altri contributi regionali extra fondo	€.	0	0	*0*				
40102010040000	4.10.10.20.010.030.00.000	Contributi da Regione (extra fondo) - Vincolati	€.	0	1,218,922	*1,218,922*	304,730	304,731	304,730	304,731
40102030010000	4.10.10.20.020.005.00.000	Contributi da Ministero della Salute (extra fondo)	€.	0	0	*0*				
40102030020000	4.10.10.20.020.010.00.000	Contributi da U.E.	€.	0	0	*0*				
40102030040000	4.10.10.20.020.030.00.000	Contributi vincolati da enti pubblici (extra fondo) - Vincolati	€.	3,000	0	*(3,000)*				
40102030050000	4.10.10.20.020.035.00.000	Contributi da altri enti pubblici (extra fondo) - Altro	€.	0	0	*0*				
40102030060000	4.10.10.20.020.036.00.000	Contributi da altri soggetti pubblici (extra fondo) - in attuazione dell'art.79, comma 1 sexies lettera c), del D.L. 112/2008, convertito con legge 133/2008 e della legge 23 dicembre 2009 n. 191	€.	0	0	*0*				
40102030070000	4.10.10.20.020.040.00.000	Contributi obbligatori L. 210/92 (extra fondo) - Vincolati	€.	0	0	*0*				
40102040010000	4.10.10.20.030.010.00.000	Contributi da ATS/ASST/Fondazioni della Regione (extra fondo) - Vincolati	€.	0	0	*0*				
40102040020000	4.10.10.20.030.020.00.000	Contributi da ATS/ASST/Fondazioni della Regione (extra fondo) - Altro	€.	0	0	*0*				
40103000000000	4.10.10.30.000.000.00.000	**A.1.C) Contributi c/esercizio da enti privati - Totale**	€.	**1,009,000**	***0***	***(1,009,000)***	***0***	***0***	***0***	***0***

COD_COGE_NI	*COD_COGE_old*	*Descrizione*	*Preconsuntivo al 31/12/2018*	*Preventivo al 31/12/2019*	*Variazione*	*Budget primo trimestre 2019*	*Budget secondo trimestre 2019*	*Budget terzo trimestre 2019*	*Budget quarto trimestre 2019*

PRECEDENTE

40103010000000	4.10.10.30.010.000.00.000	Contributi da persone giuridiche private - Vincolati	€.	968,000	0	(968,000)				
40103020000000	4.10.10.30.020.000.00.000	Contributi da persone fisiche private - Vincolati	€.	21,000	0	(21,000)				
40103030000000	4.10.10.30.030.000.00.000	Contributo del Tesoriere - Indistinto	€.	20,000	0	(20,000)				
40103040000000	4.10.10.30.080.000.00.000	Altri contributi da privati - Indistinto	€.	0	0	0				

				Preconsuntivo al 31/12/2018	Preventivo al 31/12/2019	Variazione	Budget primo trimestre 2019	Budget secondo trimestre 2019	Budget terzo trimestre 2019	Budget quarto trimestre 2019
40110000000000	**4.10.11.00.000.000.00.000**	**A.1a) Rettifica contributi c/esercizio per destinazione ad investimenti - Totale**	**€.**	**0**	**0**	**0**	**0**	**0**	**0**	**0**
40110010000000	4.10.11.10.000.000.00.000	**A.1a.A) Rettifica contributi c/esercizio per destinazione ad investimenti**	€.	-	0	0	0	0	0	0

COD_COGE_NI	COD_COGE_old	Descrizione		Preconsuntivo al 31/12/2018	Preventivo al 31/12/2019	Variazione	Budget primo trimestre 2019	Budget secondo trimestre 2019	Budget terzo trimestre 2019	Budget quarto trimestre 2019
40110010010000	4.10.11.10.010.000.00.000	Rettifica contributi c/esercizio per destinazione ad investimenti - Contributi da Regione per quota F.S. Regionale)	€.	0	0	0				
40110010020000	4.10.11.10.015.000.00.000	Rettifica contributi c/esercizio per destinazione ad investimenti - Contributi da ATS/ASST/Fondazioni della Regione)	€.	0	0	0				
40110010030000	4.10.11.10.020.000.00.000	Rettifica contributi c/esercizio per destinazione ad investimenti - altri contributi	€.	0	0	0				

				Preconsuntivo al 31/12/2018	Preventivo al 31/12/2019	Variazione	Budget primo trimestre 2019	Budget secondo trimestre 2019	Budget terzo trimestre 2019	Budget quarto trimestre 2019
40120000000000	**4.10.12.00.000.000.00.000**	**A.1b) Utilizzo fondi per quote inutilizzate contributi vincolati di esercizi precedenti - Totale**	**€.**	394,000	**134,959**	(259,041)	**33,739**	**33,740**	**33,740**	**33,740**
40120010000000	4.10.12.10.000.000.00.000	**A.1b.A) Utilizzo fondi per quote inutilizzate contributi vincolati di esercizi precedenti**	€.	**394,000**	134,959	**- 259,041**	**33,739**	**33,740**	**33,740**	**33,740**

COD_COGE_NI	COD_COGE_old	Descrizione		Preconsuntivo al 31/12/2018	Preventivo al 31/12/2019	Variazione	Budget primo trimestre 2019	Budget secondo trimestre 2019	Budget terzo trimestre 2019	Budget quarto trimestre 2019
40120010010000	4.10.12.10.005.000.00.000	Utilizzo fondi per quote inutilizzate contributi di esercizi precedenti da Regione o Prov. Aut. per quota F.S. regionale indistinto finalizzato	€.	0	0	0				
40120010020000	4.10.12.10.010.000.00.000	Utilizzo fondi per quote inutilizzati contributi vincolati esercizi precedenti da Regione per quota FSR Vincolato	€.	42,000	0	(42,000)				
40120010030000	4.10.12.10.012.000.00.000	Utilizzo fondi per quote inutilizzati contributi esercizi precedenti da Regione per quota FSR indistinto	€.	0	0	0				
40120010040000	4.10.12.10.013.000.00.000	Utilizzo fondi per quote inutilizzate finanziamento di parte corrente per servizi socio-sanitari (ASSI) da contributi esercizi precedenti da Regione - quota FSR indistinto	€.	0	0	0				
40120010050000	4.10.12.10.015.000.00.000	Utilizzo fondi per quote inutilizzati contributi vincolati esercizi precedenti da ATS/ASST/Fondazioni per quota FSR Vincolato	€.	80,000	64,784	(15,216)	16,196	16,196	16,196	16,196
40120010060000	4.10.12.10.018.000.00.000	Utilizzo fondi per quote inutilizzati contributi esercizi precedenti da ATS/ASST/Fondazioni per quota FSR indistinto	€.	0	0	0				
40120010070000	4.10.12.10.020.000.00.000	Utilizzo fondi per quote inutilizzati contributi vincolati esercizi precedenti da soggetti pubblici (extra fondo) Vincolati	€.	0	0	0				
40120010080000	4.10.12.10.025.000.00.000	Utilizzo fondi per quote inutilizzati per servizi socio sanitari (ASSI) di contributi esercizi precedenti da Regione (extra fondo)	€.	0	0	0				
40120010130000	4.10.12.10.055.000.00.000	Utilizzo fondi per quote inutilizzate contributi vincolati esercizi precedenti da privati (altro)	€.	272,000	70,175	(201,825)	17,543	17,544	17,544	17,544

				Preconsuntivo al 31/12/2018	Preventivo al 31/12/2019	Variazione	Budget primo trimestre 2019	Budget secondo trimestre 2019	Budget terzo trimestre 2019	Budget quarto trimestre 2019
40200000000000	**4.10.20.00.000.000.00.000**	**A.2) Proventi e ricavi diversi - Totale**	**€.**	**341,551,000**	**351,307,307**	**9,756,307**	**87,826,073**	**87,827,077**	**87,827,076**	**87,827,081**
40201000000000	4.10.20.10.000.000.00.000	**A.2.A) Ricavi per prestazioni sanitarie e sociosanitarie a rilevanza sanitaria - Totale**	€.	**339,346,000**	**348,951,307**	**9,605,307**	**87,237,073**	**87,238,077**	**87,238,076**	**87,238,081**

COD_COGE_NI	COD_COGE_old	Descrizione		Preconsuntivo al 31/12/2018	Preventivo al 31/12/2019	Variazione	Budget primo trimestre 2019	Budget secondo trimestre 2019	Budget terzo trimestre 2019	Budget quarto trimestre 2019
40201010010000	4.10.20.10.010.010.00.000	Ricavi per prestazioni drg per la ATS di appartenza	€.	173,782,000	180,567,064	6,785,064	45,141,766	45,141,766	45,141,766	45,141,766
40201010020000	4.10.20.10.010.020.00.000	Ricavi per prestazioni drg per altre ATS lombarde	€.	7,180,000	7,180,000	0	1,795,000	1,795,000	1,795,000	1,795,000
40201010030000	4.10.20.10.010.050.00.000	Ricavi per prestazioni drg extraregionale (Mobilità attiva in compensazione)	€.	7,908,000	7,908,000	0	1,977,000	1,977,000	1,977,000	1,977,000
40201010040005	4.10.20.10.010.070.01.000	Ricavi per prestazioni drg relativo agli stranieri - codice onere - 7	€.	69,000	316,096	247,096	79,024	79,024	79,024	79,024
40201010040010	4.10.20.10.010.070.02.000	Ricavi per prestazioni drg relativo agli stranieri - codice onere - 9	€.	0	0	0				
40201010040020	4.10.20.10.010.070.03.000	Ricavi per prestazioni drg relativo agli stranieri - codice onere - CSCS	€.	0	0	0				
40201020010000	4.10.20.10.020.010.00.000	Ricavi per prestazioni attivita' ambulatoriale per la ATS di appartenenza	€.	74,464,000	72,483,000	(1,981,000)	18,120,750	18,120,750	18,120,750	18,120,750

Bozza

40201020010010	4.10.20.10.020.010.01.000	Ricavi per prestazioni attivita' ambulatoriale per la ATS di appartenenza - escluso PS non seguito ricovero	€.	0	58,368,000	*58,368,000*	14,592,000	14,592,000	14,592,000	14,592,000
40201020010020	4.10.20.10.020.010.02.000	Ricavi per prestazioni di pronto soccorso non seguite da ricovero per la ATS di appartenenza	€.	0	14,115,000	*14,115,000*	3,528,750	3,528,750	3,528,750	3,528,750
40201020020000	4.10.20.10.020.020.00.000	Ricavi per prestazioni attivita' ambulatoriale per altre ATS lombarde	€.	2,296,000	2,296,000	0	574,000	574,000	574,000	574,000
40201020020010	4.10.20.10.020.020.01.000	Ricavi per prestazioni attivita' ambulatoriale per altre ATS lombarde - escluso PS non seguito ricovero	€.	0	1,947,328	*1,947,328*	486,832	486,832	486,832	486,832
40201020020020	4.10.20.10.020.020.02.000	Ricavi per prestazioni di pronto soccorso non seguite da ricovero per altre ATS lombarde	€.	0	348,672	*348,672*	87,168	87,168	87,168	87,168
40201020030000	4.10.20.10.020.050.00.000	Ricavi per prestazioni attivita' ambulatoriale per extra regione (Mobilità attiva in compensazione)	€.	1,987,000	1,987,000	0	496,750	496,750	496,750	496,750
40201020030010	4.10.20.10.020.050.01.000	Ricavi per prestazioni attivita' ambulatoriale per extra regione (Mobilità attiva in compensazione) - escluso PS non seguito ricovero	€.	0	1,502,000	*1,502,000*	375,500	375,500	375,500	375,500
40201020030020	4.10.20.10.020.050.02.000	Ricavi per prestazioni di pronto soccorso non seguite da ricovero per extra regione (Mobilità attiva in compensazione)	€.	0	485,000	*485,000*	121,250	121,250	121,250	121,250
40201020040010	4.10.20.10.020.070.01.000	Ricavi per prestazioni attivita' ambulatoriale per stranieri - codice onere - 7	€.	64,000	97,149	*33,149*	24,287	24,287	24,287	24,288
40201020040020	4.10.20.10.020.070.02.000	Ricavi per prestazioni attivita' ambulatoriale per stranieri - codice onere - 9	€.	0	0	*0*				
40201020040030	4.10.20.10.020.070.03.000	Ricavi per prestazioni attivita' ambulatoriale per stranieri - codice onere - CSCS	€.	0	0	*0*				
40201020050000	4.10.20.10.020.075.00.000	Ricavi per prestazioni attivita' ambulatoriale per carcerati)	€.	0	0	*0*				
40201020060010	4.10.20.10.020.110.00.000	Ricavi per prestazioni di "screening" ATS di appartenenza	€.	543,000	543,000	*0*	135,750	135,750	135,750	135,750
40201020060020	4.10.20.10.020.120.00.000	Ricavi per prestazioni di "screening" altre ATS della regione	€.	0	0	*0*				
40201020060030	4.10.20.10.020.150.00.000	Ricavi per prestazioni di "screening" per extra regione (Mobilità attiva in compensazione)	€.	0	0	*0*				
40201020060040	4.10.20.10.020.170.00.000	Ricavi per prestazioni di "screening" per stranieri)	€.	0	0	*0*				
40201020070010	4.10.20.10.020.210.00.000	Ricavi per Neuro-psichiatria Infantile (Uonpia) per la ATS di appartenenza)	€.	1,495,000	1,324,131	*(170,869)*	331,032	331,033	331,033	331,033
40201020070020	4.10.20.10.020.220.00.000	Ricavi per Neuro-psichiatria Infantile (Uonpia) per altre ATS lombarde	€.	15,000	15,000	*0*	3,000	4,000	4,000	4,000
40201020070030	4.10.20.10.020.250.00.000	Ricavi per Neuro-psichiatria Infantile (Uonpia) per Extraregione (Mobilità attiva in compensazione)	€.	10,000	0	*(10,000)*				
40201020080010	4.10.20.10.020.270.01.000	Ricavi per Neuro-psichiatria Infantile (Uonpia) per Stranieri - codice onere - 7)	€.	0	0	*0*				
40201020080020	4.10.20.10.020.270.02.000	Ricavi per Neuro-psichiatria Infantile (Uonpia) per Stranieri - codice onere - 9	€.	0	0	*0*				
40201030010000	4.10.20.10.030.010.00.000	Ricavi per attivita' di psichiatria (circ. 46/san) per la ATS di appartenenza	€.	6,502,000	6,472,204	*(29,796)*	1,618,051	1,618,051	1,618,051	1,618,051
40201030020000	4.10.20.10.030.020.00.000	Ricavi per attivita' di psichiatria (circ. 46/san) per altre ATS lombarde	€.	8,000	8,000	*0*	2,000	2,000	2,000	2,000
40201030030000	4.10.20.10.030.050.00.000	Ricavi per attivita' di psichiatria (circ. 46/san) per Extraregione (Mobilità non soggetta a compensazione)	€.	6,000	0	*(6,000)*				
40201030040000	4.10.20.10.030.070.00.000	Ricavi per attivita' di psichiatria (circ. 46/san) stranieri	€.	0	0	*0*				
40201040010010	4.10.20.10.040.010.01.000	Ricavi per farmaci File F (escluso HCV) per la ATS di appartenenza	€.	36,736,000	40,763,173	*4,027,173*	10,190,793	10,190,793	10,190,793	10,190,794
40201040010020	4.10.20.10.040.010.02.000	Ricavi per farmaci HCV per la ATS di appartenenza	€.	1,718,000	1,166,236	*(551,764)*	291,559	291,559	291,559	291,559
40201040020010	4.10.20.10.040.020.01.000	Ricavi per farmaci File F (escluso HCV) per altre ATS lombarde)	€.	986,000	994,000	*8,000*	248,500	248,500	248,500	248,500
40201040020020	4.10.20.10.040.020.02.000	Ricavi per farmaci HCV per altre ATS lombarde	€.	0	0	*0*				
40201040030010	4.10.20.10.040.050.01.000	Ricavi per farmaci File F (escluso HCV) per Extraregione (Mobilità attiva in compensazione)	€.	1,495,000	1,495,000	*0*	373,750	373,750	373,750	373,750
40201040030020	4.10.20.10.040.050.02.000	Ricavi per farmaci HCV per Extraregione (Mobilità attiva in compensazione)	€.	0	0	*0*				
40201040040010	4.10.20.10.040.070.01.000	Ricavi per i farmaci File F (escluso HCV) per stranieri	€.	0	0	*0*				
40201040040020	4.10.20.10.040.070.02.000	Ricavi per i farmaci HCV per stranieri	€.	0	0	*0*				
40201040050010	4.10.20.10.040.080.01.000	Ricavi per i farmaci File F (escluso HCV) per carcerati (per conto Istituti penitenziari)	€.	41,000	38,000	*(3,000)*	9,500	9,500	9,500	9,500
40201040050020	4.10.20.10.040.080.02.000	Ricavi per i farmaci HCV per carcerati (per conto Istituti penitenziari)	€.	0	0	*0*				
40201050010000	4.10.20.10.050.010.00.000	Ricavi per farmaci erogati in "Doppio Canale" per ATS di appartenenza	€.	9,058,000	9,206,748	*148,748*	2,301,687	2,301,687	2,301,687	2,301,687
40201050020000	4.10.20.10.050.020.00.000	Ricavi per farmaci erogati in "Doppio Canale" per altre ATS lombarde	€.	199,000	204,000	*5,000*	51,000	51,000	51,000	51,000
40201050030000	4.10.20.10.050.050.00.000	Ricavi per farmaci erogati in "Doppio Canale" per Extraregione (Mobilità attiva in compensazione)	€.	58,000	59,000	*1,000*	14,750	14,750	14,750	14,750

BOZZA

40201050040000	4.10.20.10.050.070.00.000	Ricavi per farmaci erogati in "Doppio Canale" per stranieri	€.	0	0	0				
40201060010000	4.10.20.10.060.010.00.000	Ricavi per farmaci erogati in "Primo ciclo" per ATS di appartenenza	€.	60,000	50,139	(9,861)	12,534	12,535	12,535	12,535
40201060020000	4.10.20.10.060.020.00.000	Ricavi per farmaci erogati in "Primo ciclo" per altre ATS lombarde	€.	1,000	1,000	0	250	250	250	250
40201060030000	4.10.20.10.060.050.00.000	Ricavi per farmaci erogati in "Primo ciclo" per Extraregione (Mobilità attiva in compensazione)	€.	2,000	1,000	(1,000)	250	250	250	250
40201060040000	4.10.20.10.060.070.00.000	Ricavi per farmaci erogati in "Primo ciclo" per stranieri	€.	0	0	0				
40201100030010	4.10.20.10.130.021.00.000	Prestazioni di assistenza integrativa per ATS di appartenenza	€.	0	0	0	0	0	0	0
40201100030020	4.10.20.10.130.022.00.000	Prestazioni di assistenza integrativa per altre ATS lombarde	€.	0	0	0	0	0	0	0
40201100040010	4.10.20.10.130.023.00.000	Prestazioni di assistenza protesica per ATS di appartenenza	€.	0	0	0	0	0	0	0
40201100040020	4.10.20.10.130.024.00.000	Prestazioni di assistenza protesica per altre ATS lombarde	€.	0	0	0	0	0	0	0
40201100050010	4.10.20.10.130.025.00.000	Prestazioni di assistenza riabilitativa extraospedaliera per ATS di appartenenza	€.	0	0	0	0	0	0	0
40201100050020	4.10.20.10.130.026.00.000	Prestazioni di assistenza riabilitativa extraospedaliera per altre ATS lombarde	€.	0	0	0	0	0	0	0
40201100060010	4.10.20.10.130.027.00.000	Ricavi per cessioni di emocomponenti e cellule staminali di produzione regionale VS ATS, ASST, IRCCS della Regione	€.	0	0	0				
40201100060020	4.10.20.10.130.028.00.000	Ricavi per cessioni di emocomponenti e cellule staminali NON di produzione regionale VS ATS, ASST, IRCCS della Regione	€.	0	0	0				
40201100070010	4.10.20.10.130.029.00.000	Prestazioni assistenza domiciliare integrata (ADI) per ATS di appartenenza	€.	0	0	0				
40201100070020	4.10.20.10.130.030.00.000	Prestazioni assistenza domiciliare integrata (ADI) per altre ATS lombarde)	€.	0	0	0				
40201110010000	4.10.20.10.190.010.00.000	Altre prestazioni sanitarie v/ATS di appartenenza	€.	4,049,000	2,386,847	(1,662,153)	596,711	596,712	596,712	596,712
40201110020000	4.10.20.10.190.020.00.000	Altre prestazioni sanitarie verso altre ATS/ASST/Fondazioni lombardi	€.	621,000	618,000	(3,000)	154,500	154,500	154,500	154,500
40201110030000	4.10.20.10.190.021.00.000	Ricavi per prestazioni di cure palliative domiciliari per ATS di appartenenza	€.	0	681,665	681,665	170,416	170,416	170,416	170,417
40201110040000	4.10.20.10.190.022.00.000	Ricavi per prestazioni di cure palliative domiciliari per altre ATS lombarde	€.	0	0	0				
40201110043000	4.10.20.10.190.023.00.000	Ricavi per prestazioni di cure palliative residenziali per ATS di appartenenza	€.	0	1,007,000	1,007,000	251,750	251,750	251,750	251,750
40201110046000	4.10.20.10.190.024.00.000	Ricavi per prestazioni di cure palliative residenziali per altre ATS lombarde		0	0	0				
40201110050000	4.10.20.10.190.030.00.000	Altre prestazioni sanitarie ad altri soggetti pubblici	€.	40,000	52,702	12,702	13,175	13,176	13,175	13,176
40201110060000	4.10.20.10.190.040.00.000	Prestazioni assistenza integrativa da pubblico (extraregione) - (soggette a compensazione)	€.	0	0	0	0	0	0	0
40201110070000	4.10.20.10.190.041.00.000	Prestazioni assistenza protesica da pubblico (extraregione) - (soggette a compensazione)	€.	0	0	0	0	0	0	0
40201110080000	4.10.20.10.190.050.00.000	Altre prestazioni sanitarie a soggetti pubblici extraregione (soggette a compensazione)	€.	0	0	0	0	0	0	0
40201110090000	4.10.20.10.190.055.00.000	Altre prestazioni sanitarie a soggetti pubblici extraregione (non in compensazione)	€.	66,000	67,000	1,000	16,750	16,750	16,750	16,750
40201120010000	4.10.20.10.200.010.00.000	Altre prestazioni socio sanitarie v/ ATS di appartenenza	€.	0	0	0				
40201120030000	4.10.20.10.200.020.00.000	Altre prestazioni socio sanitarie verso altre ATS/ASST/Fondazioni lombardi	€.	0	0	0				
40201120040000	4.10.20.10.200.030.00.000	Altre prestazioni socio sanitarie ad altri soggetti pubblici	€.	0	0	0				
40201140010000	4.10.20.10.300.010.00.000	Ricavi per consulenza sanitaria per ATS di appartenenza)	€.	0	0	0				
40201140020000	4.10.20.10.300.020.00.000	Ricavi per consulenza sanitaria v/altre ATS-ASST-Fondazioni della Regione)	€.	0	0	0				
40201140030000	4.10.20.10.300.030.00.000	Ricavi per consulenza sanitaria ad altri soggetti pubblici	€.	0	0	0				
40201140040000	4.10.20.10.300.055.00.000	Ricavi per consulenza sanitaria ad altri soggetti pubblici Extraregione (non soggette a compensazione)	€.	0	0	0				
40201140050000	4.10.20.10.300.060.00.000	Ricavi per consulenza sanitaria a privati	€.	0	0	0				
40201150010000	4.10.20.10.400.010.00.000	Ricavi per prestazioni sanitarie erogate a soggetti privati	€.	1,578,000	2,146,153	568,153	536,538	536,538	536,538	536,539
40201150020000	4.10.20.10.400.110.00.000	Ricavi per prestazioni socio sanitarie a soggetti privati	€.	0	0	0				
40201160010000	4.10.20.10.500.010.00.000	Ricavi per libera professione ex art. 55 c.1 lett. a) - b) Ccnl - (Area ospedaliera)	€.	1,039,000	1,064,000	25,000	266,000	266,000	266,000	266,000
40201160020000	4.10.20.10.500.020.00.000	Ricavi per libera professione ex art. 55 c.1 lett. a) - b) Ccnl - (Area specialistica)	€.	5,021,000	5,486,000	465,000	1,371,500	1,371,500	1,371,500	1,371,500
40201160030000	4.10.20.10.500.030.00.000	Ricavi per libera professione ex art. 55 c.1 lett. a) - b) Ccnl - (Area sanità pubblica)	€.	0	0	0				
40201160040000	4.10.20.10.500.110.00.000	Ricavi per servizi di consulenza sanitaria in area pagamento (art. 55 c.1 lett. c) d) ed ex art. 57-58 CCNL	€.	166,000	171,000	5,000	42,750	42,750	42,750	42,750
40201160050000	4.10.20.10.500.120.00.000	Ricavi per servizi di consulenza sanitaria in area pagamento (art. 55 c.1 lett. c) d) ed ex art. 57-58 CCNL) verso ATS-ASST-Fondazioni della Regione	€.	83,000	96,000	13,000	24,000	24,000	24,000	24,000
40201160060000	4.10.20.10.500.210.00.000	Ricavi per prestazioni sanitarie intramoenia - Altro	€.	0	0	0				
40201160070000	4.10.20.10.500.220.00.000	Ricavi per prestazioni sanitarie intramoenia - Altro verso ATS-ASST-Fondazioni della Regione	€.	0	0	0				
40201180010000	4.10.20.10.600.210.00.000	Ricavi di ATS per attività di igiene pubblica ed ambientale - certificazioni	€.	0	0	0				
40201230010000	4.10.20.10.800.010.00.000	Altri ricavi propri di ATS - a soggetti privati	€.	0	0	0				

BOZZA

40202000000000	4.10.20.20.000.000.00.000	**A.2.B) Ricavi per prestazioni non sanitarie - Totale**	€.	**1,839,000**	***1,933,000***	***94,000***	***483,250***	***483,250***	***483,250***	***483,250***
COD_COGE_NI	*COD_COGE_old*	*Descrizione*		*Preconsuntivo al 31/12/2018*	*Preventivo al 31/12/2019*	*Variazione*	*Budget primo trimestre 2019*	*Budget secondo trimestre 2019*	*Budget terzo trimestre 2019*	*Budget quarto trimestre 2019*
40202010000000	4.10.20.20.010.010.00.000	Ricavi da differenza alberghiera	€.	22,000	33,000	*11,000*	8,250	8,250	8,250	8,250
40202020000000	4.10.20.20.020.010.00.000	Buoni mensa	€.	50,000	53,000	*3,000*	13,250	13,250	13,250	13,250
40202030000000	4.10.20.20.030.010.00.000	Proventi da sperimentazione farmaci	€.	0	0	*0*				
40202040000000	4.10.20.20.040.010.00.000	Proventi da Rilascio certificati e cartelle cliniche	€.	165,000	205,000	*40,000*	51,250	51,250	51,250	51,250
40202050010000	4.10.20.20.050.010.00.000	Ricavi per formazione	€.	7,000	12,000	*5,000*	3,000	3,000	3,000	3,000
40202050020000	4.10.20.20.050.020.00.000	Ricavi per formazione verso ATS/ASST/Fondazioni della Regione	€.	1,000	1,000	*0*	250	250	250	250
40202060000000	4.10.20.20.060.000.00.000	Ricavi da sperimentazioni gestionali (art. 9-bis, D.Lgs. 502/92)	€.	0	0	*0*				
40202070010000	4.10.20.20.080.010.00.000	Altri ricavi per prestazioni non sanitarie verso ATS/ASST/Fondazioni della Regione	€.	0	0	*0*				
40202070020000	4.10.20.20.080.011.00.000	Altri concorsi, recuperi e rimborsi da parte della Regione - GSA	€.	0	0	*0*				
40202070030000	4.10.20.20.080.030.00.000	Altri ricavi per prestazioni non sanitarie verso altri enti pubblici	€.	0	0	*0*				
40202070040000	4.10.20.20.080.080.00.000	Altri ricavi per prestazioni non sanitarie verso privati	€.	1,594,000	1,629,000	*35,000*	407,250	407,250	407,250	407,250
40203000000000	4.10.20.30.000.000.00.000	**A.2.C) Altri proventi - Totale**	€.	**366,000**	***423,000***	***57,000***	***105,750***	***105,750***	***105,750***	***105,750***
COD_COGE_NI	*COD_COGE_old*	*Descrizione*		*Preconsuntivo al 31/12/2018*	*Preventivo al 31/12/2019*	*Variazione*	*Budget primo trimestre 2019*	*Budget secondo trimestre 2019*	*Budget terzo trimestre 2019*	*Budget quarto trimestre 2019*
40203010000000	4.10.20.30.010.010.00.000	Affitti attivi	€.	8,000	10,000	*2,000*	2,500	2,500	2,500	2,500
40203020000000	4.10.20.30.010.015.00.000	Altri proventi da attività immobiliari	€.	345,000	400,000	*55,000*	100,000	100,000	100,000	100,000
40203030000000	4.10.20.30.010.020.00.000	Altri proventi non sanitari	€.	0	0	*0*				
40203040000000	4.10.20.30.080.010.00.000	Altri proventi diversi verso ATS/ASST/Fondazioni della Regione	€.	0	0	*0*				
40203050000000	4.10.20.30.080.030.00.000	Altri proventi diversi verso altri enti pubblici	€.	0	0	*0*				
40203060000000	4.10.20.30.080.080.00.000	Altri proventi diversi verso privati	€.	13,000	13,000	*0*	3,250	3,250	3,250	3,250
				Preconsuntivo al 31/12/2018	*Preventivo al 31/12/2019*	*Variazione*	*Budget primo trimestre 2019*	*Budget secondo trimestre 2019*	*Budget terzo trimestre 2019*	*Budget quarto trimestre 2019*
40300000000000	4.10.30.00.000.000.00.000	**A.3) Concorsi, recuperi, rimborsi per attività tipiche - Totale**	€.	**8,720,000**	**8,430,847**	***(289,153)***	**2,107,711**	**2,107,712**	**2,107,712**	**2,107,712**
40301000000000	4.10.30.10.000.000.00.000	**A.3.A) Rimborsi assicurativi - Totale**	€.	**195,000**	***221,000***	***26,000***	***55,250***	***55,250***	***55,250***	***55,250***
COD_COGE_NI	*COD_COGE_old*	*Descrizione*		*Preconsuntivo al 31/12/2018*	*Preventivo al 31/12/2019*	*Variazione*	*Budget primo trimestre 2019*	*Budget secondo trimestre 2019*	*Budget terzo trimestre 2019*	*Budget quarto trimestre 2019*
40301010000000	4.10.30.10.010.000.00.000	Rimborsi assicurativi	€.	195,000	221,000	*26,000*	55,250	55,250	55,250	55,250
40302000000000	4.10.30.20.000.000.00.000	**A.3.B) Altri concorsi, recuperi e rimborsi per attività tipiche - Totale**	€.	**8,525,000**	***8,209,847***	***(315,153)***	***2,052,461***	***2,052,462***	***2,052,462***	***2,052,462***
COD_COGE_NI	*COD_COGE_old*	*Descrizione*		*Preconsuntivo al 31/12/2018*	*Preventivo al 31/12/2019*	*Variazione*	*Budget primo trimestre 2019*	*Budget secondo trimestre 2019*	*Budget terzo trimestre 2019*	*Budget quarto trimestre 2019*
40302010010000	4.10.30.20.010.010.00.000	Rimborso personale comandato e convenzionato c/o ATS/ASST/Fondazioni della Regione	€.	125,000	168,564	*43,564*	42,141	42,141	42,141	42,141
40302010020000	4.10.30.20.010.030.00.000	Rimborso personale comandato e convenzionato c/o altri enti pubblici	€.	24,000	22,000	*(2,000)*	5,500	5,500	5,500	5,500
40302010030000	4.10.30.20.010.060.00.000	Rimborso personale comandato e convenzionato c/o Regione Lombardia	€.	0	0	*0*				
40302020010000	4.10.30.20.020.010.00.000	Rimborsi per Cessione di farmaci ed emoderivati verso ATS/ASST/Fondazioni della Regione ESCLUSI EMODERIVATI GESTITI VIA CONSORZIO INTERREGIONALE]	€.	0	0	*0*				
40302020020000	4.10.30.20.020.012.00.000	Rimborsi per Cessione emoderivati verso ATS/ASST/Fondazioni della Regione SOLAMENTE OVE GESTITI NELL'AMBITO DEL CONSORZIO INTERREGIONALE]	€.	0	0	*0*				
40302020030000	4.10.30.20.020.015.00.000	Rimborsi per Cessione emoderivati verso az. Sanit. Pubbliche Extraregione - NON in compensazione SOLAMENTE OVE GESTITI NELL'AMBITO DEL CONSORZIO INTERREGIONALE]	€.	0	0	*0*				

BOZZA

40302020040000	4.10.30.20.020.030.00.000	Rimborsi per Cessione di farmaci ed emoderivati verso altri enti pubblici	€.	0	0	0				
40302020050000	4.10.30.20.020.060.00.000	Rimborsi per Cessione di farmaci ed emoderivati verso privati ESCLUSI EMODERIVATI GESTITI VIA CONSORZIO INTERREGIONALE]	€.	24,000	32,000	8,000	8,000	8,000	8,000	8,000
40302020060000	4.10.30.20.020.065.00.000	Rimborsi per Cessione emoderivati verso privati SOLAMENTE OVE GESTITI NELL'AMBITO DEL CONSORZIO INTERREGIONALE]	€.	0	0	0				
40302030010000	4.10.30.20.030.010.00.000	Rimborsi per Cessione di sangue ed emocomponenti verso ATS/ASST/Fondazioni della Regione	€.	6,182,000	5,519,283	(662,717)	1,379,820	1,379,821	1,379,821	1,379,821
40302030020000	4.10.30.20.030.020.00.000	Rimborsi per Cessione di Emoderivati di produzione regionale verso ATS/ASST/Fondazioni della Regione	€.	0	0	0				
40302030030000	4.10.30.20.030.030.00.000	Rimborsi per Cessione di sangue ed emocomponenti verso altri enti pubblici	€.	0	0	0				
40302030040000	4.10.30.20.030.035.00.000	Rimborsi per Cessione di emocomponenti e cellule staminali Extraregione	€.	0	0	0				
40302030050000	4.10.30.20.030.060.00.000	Rimborsi per Cessione di sangue ed emocomponenti verso privati	€.	1,550,000	1,627,000	77,000	406,750	406,750	406,750	406,750
40302030060000	4.10.30.20.030.070.00.000	Rimborsi per vaccinazioni in copagamento	€.	0	0	0				
40302040010000	4.10.30.20.040.010.00.000	Rimborso per acquisto altri beni da parte di ATS/ASST/Fondazioni della Regione	€.	0	0	0				
40302040020000	4.10.30.20.040.030.00.000	Rimborso per acquisto altri beni da parte di altri enti pubblici	€.	0	0	0				
40302040030000	4.10.30.20.040.060.00.000	Rimborso per acquisto altri beni verso privati	€.	0	0	0				
40302050010000	4.10.30.20.050.010.00.000	Altri concorsi, recuperi e rimborsi per attività tipiche da parte di ATS/ASST/Fondazioni della Regione	€.	164,000	307,000	143,000	76,750	76,750	76,750	76,750
40302050020000	4.10.30.20.050.030.00.000	Altri concorsi, recuperi e rimborsi per attività tipiche da parte di altri enti pubblici	€.	3,000	3,000	0	750	750	750	750
40302050030000	4.10.30.20.050.060.00.000	Altri concorsi, recuperi e rimborsi per attività tipiche da parte di Regione Lombardia	€.	0	0	0				
40302050040010	4.10.30.20.050.070.00.000	Ricavi GSA per differenziale saldo mobilità interregionale	€.	0	0	0				
40302050040020	4.10.30.20.050.075.00.000	Altre prestazioni sanitarie e sociosanitarie a rilevanza sanitaria erogate a soggetti pubblici Extraregione	€.	0	0	0				
40302060010000	4.10.30.20.080.010.00.000	Recuperi da personale dipendente (vitto, alloggio, …)	€.	205,000	213,000	8,000	53,250	53,250	53,250	53,250
40302060020000	4.10.30.20.080.020.00.000	Concorsi, recuperi, rimborsi da sperimentazioni gestionali (art. 9-bis, D.Lgs. 502/92)	€.	0	0	0				
40302060030000	4.10.30.20.080.025.00.000	Concorsi, recuperi, rimborsi da esternalizzazioni di servizi	€.	0	0	0				
40302060110000	4.10.30.20.080.080.00.000	Altri ricavi per concorsi, recuperi e rimborsi verso privati	€.	248,000	318,000	70,000	79,500	79,500	79,500	79,500
40302070040000	4.10.30.20.060.930.00.000	REGIONE: Rimborso per Pay back sui dispositivi medici	€.	0	0	0				
40400000000000	**4.10.40.00.000.000.00.000**	**A.4) Compartecipazione alla spesa per prestazioni sanitarie - Totale**	**€.**	**10,457,000**	**11,221,000**	***764,000***	**2,805,250**	**2,805,250**	**2,805,250**	**2,805,250**

COD_COGE_NI	*COD_COGE_old*	*Descrizione*		*Preconsuntivo al 31/12/2018*	*Preventivo al 31/12/2019*	*Variazione*	*Budget primo trimestre 2019*	*Budget secondo trimestre 2019*	*Budget terzo trimestre 2019*	*Budget quarto trimestre 2019*
40410010000000	4.10.40.10.000.000.00.000	Ticket sulle prestazioni di specialistica ambulatoriale	€.	10,308,000	10,970,000	662,000	2,742,500	2,742,500	2,742,500	2,742,500
40420010000000	4.10.40.20.000.000.00.000	Ticket sul prontosoccorso	€.	149,000	251,000	102,000	62,750	62,750	62,750	62,750

40500000000000	**4.10.50.00.000.000.00.000**	**A.5) Costi capitalizzati - Totale**	**€.**	**12,616,000**	**13,035,500**	***419,500***	**3,258,874**	**3,258,874**	**3,258,875**	**3,258,877**

COD_COGE_NI	*COD_COGE_old*	*Descrizione*		*Preconsuntivo al 31/12/2018*	*Preventivo al 31/12/2019*	*Variazione*	*Budget primo trimestre 2019*	*Budget secondo trimestre 2019*	*Budget terzo trimestre 2019*	*Budget quarto trimestre 2019*
40510010010000	4.10.50.10.010.010.00.000	Quota contributi c/capitale da utilizzo finanziamenti per investimenti da Regione	€.	11,524,000	11,794,197	270,197	2,948,549	2,948,549	2,948,549	2,948,550
40510010020000	4.10.50.10.010.012.00.000	Quota contributi c/capitale da utilizzo finanziamenti per investimenti da Regione - Beni di prima dotazione	€.	225,000	225,302	302	56,325	56,325	56,326	56,326
40510010030000	4.10.50.10.010.020.00.000	Quota contributi c/capitale da utilizzo finanziamenti per investimenti dallo Stato	€.	107,000	107,452	452	26,863	26,863	26,863	26,863
40510020010000	4.10.50.10.015.010.00.000	Quota contributi c/esercizio da contributi FSR destinati a investimenti	€.	0	10,000	10,000	2,500	2,500	2,500	2,500
40510020020000	4.10.50.10.015.020.00.000	Quota contributi c/esercizio da altri contributi destinati a investimenti	€.	0	29,832	29,832	7,458	7,458	7,458	7,458
40510030010000	4.10.50.10.020.010.00.000	Costi capitalizzati da utilizzo riserva plusvalenze da reinvestire	€.	0	0	0				
40510030020000	4.10.50.10.020.020.00.000	Costi capitalizzati da utilizzo riserva successioni e donazioni	€.	526,000	867,717	341,717	216,929	216,929	216,929	216,930
40510030030000	4.10.50.10.020.030.00.000	Costi capitalizzati da utilizzo riserva per investimenti	€.	234,000	1,000	(233,000)	250	250	250	250

BOZZA

				Preconsuntivo al 31/12/2018	Preventivo al 31/12/2019	Variazione	Budget primo trimestre 2019	Budget secondo trimestre 2019	Budget terzo trimestre 2019	Budget quarto trimestre 2019	Costi da utilizzo contributi 2019	Costi da utilizzo contributi DI CUI SOCIO-SAN	Costi da contributi 2019	Costi da contributi DI CUI SOCIO-SAN
50000000000000	4.20.00.00.000.000.00.000	**B) COSTI DELLA PRODUZIONE**	**€.**	**439,493,000**	**453,681,456**	***14,188,456***	***113,420,354***	***113,420,368***	***113,420,359***	***113,420,375***	**134,959**	**0**	**2,789,000**	**0**

				Preconsuntivo al 31/12/2018	Preventivo al 31/12/2019	Variazione	Budget primo trimestre 2019	Budget secondo trimestre 2019	Budget terzo trimestre 2019	Budget quarto trimestre 2019	Costi da utilizzo contributi 2019	Costi da utilizzo contributi DI CUI SOCIO-SAN	Costi da contributi 2019	Costi da contributi DI CUI SOCIO-SAN
50100000000000	4.20.05.00.000.000.00.000	**B.1) Acquisti di beni - Totale**	**€.**	**116,923,000**	**118,350,439**	***1,427,439***	**29,587,608**	**29,587,610**	**29,587,609**	**29,587,612**	**0**	**0**	**0**	**0**
50101000000000	4.20.05.10.000.000.00.000	**B.1.A) Acquisti di beni sanitari - Totale**	€.	**114,407,000**	**115,970,439**	***1,563,439***	**28,992,608**	**28,992,610**	**28,992,609**	**28,992,612**	**-**	**-**	**-**	**-**

COD_COGE_NI	COD_COGE_old	Descrizione		Preconsuntivo al 31/12/2018	Preventivo al 31/12/2019	Variazione	Budget primo trimestre 2019	Budget secondo trimestre 2019	Budget terzo trimestre 2019	Budget quarto trimestre 2019	Costi da utilizzo contributi 2019	Costi da utilizzo contributi DI CUI SOCIO-SAN	Costi da contributi 2019	Costi da contributi DI CUI SOCIO-SAN
50101010010010	4.20.05.10.010.010.01.050	Farmaceutici: Specialità Medicinali (File F escluso HCV)	€.	39,786,000	43,198,509	*3,412,509*	10,799,627	10,799,627	10,799,627	10,799,628				
50101010010020	4.20.05.10.010.010.01.070	Farmaceutici: Specialità Medicinali (HCV)	€.	1,718,000	1,166,236	*(551,764)*	291,559	291,559	291,559	291,559				
50101010010030	4.20.05.10.010.010.02.000	Farmaceutici: Specialità Medicinali (altro: farmaci ospedalieri)	€.	9,021,000	8,738,325	*(282,675)*	2,184,581	2,184,581	2,184,581	2,184,582				
50101010020010	4.20.05.10.010.020.00.000	Farmaceutici: Specialità Medicinali (Doppio Canale ex Nota CUF 37)	€.	5,155,000	5,271,130	*116,130*	1,317,782	1,317,783	1,317,782	1,317,783				
50101010030010	4.20.05.10.010.030.00.000	Farmaceutici: Specialità Medicinali (Primo Ciclo terapeutico D.G.R. 10246/02)	€.	63,000	52,139	*(10,861)*	13,034	13,035	13,035	13,035				
50101010040010	4.20.05.10.010.810.00.000	Farmaceutici: Specialità Medicinali da ATS/ASST/Fondazioni della Regione)	€.	0	0	*0*								
50101010040020	4.20.05.10.010.820.00.000	Farmaceutici: Specialità Medicinali (Doppio Canale ex Nota CUF 37) da ATS/ASST/Fondazioni della Regione)	€.	0	0	*0*								
50101020010000	4.20.05.10.020.010.00.000	Farmaceutici: Ossigeno)	€.	250,000	267,000	*17,000*	66,750	66,750	66,750	66,750				
50101020020000	4.20.05.10.020.020.00.000	Farmaceutici: Ossigeno (Doppio Canale)	€.	1,660,000	1,660,000	*0*	415,000	415,000	415,000	415,000				
50101020030000	4.20.05.10.020.810.00.000	Farmaceutici: Ossigeno da ATS/ASST/Fondazioni della Regione)	€.	0	0	*0*								
50101030010000	4.20.05.10.025.010.00.000	Farmaceutici: Specialità Medicinali SENZA AIC)	€.	145,000	147,000	*2,000*	36,750	36,750	36,750	36,750				
50101030020000	4.20.05.10.025.020.00.000	Farmaceutici: Galenici e altri medicinali SENZA AIC)	€.	450,000	449,000	*(1,000)*	112,250	112,250	112,250	112,250				
50101030030000	4.20.05.10.025.030.00.000	Farmaceutici: Ossigeno e gas medicali SENZA AIC)	€.	93,000	103,000	*10,000*	25,750	25,750	25,750	25,750				
50101040010010	4.20.05.10.030.010.00.000	Emoderivati	€.	295,000	0	*(295,000)*								
50101040010020	4.20.05.10.030.012.00.000	Emoderivati da Privati SOLAMENTE OVE GESTITI NELL'AMBITO DEL CONSORZIO INTERREGIONALE]	€.	0	0	*0*								
50101040010030	4.20.05.10.030.020.00.000	Emoderivati (Doppio Canale ex Nota CUF 37)	€.	2,500,000	2,500,000	*0*	625,000	625,000	625,000	625,000				
50101040020010	4.20.05.10.030.810.00.000	Emoderivati da ATS/ASST/Fondazioni della Regione ESCLUSI EMODERIVATI GESTITI VIA CONSORZIO INTERREGIONALE]	€.	0	0	*0*								
50101040020020	4.20.05.10.030.812.00.000	Emoderivati da ATS/ASST/Fondazioni della Regione SOLAMENTE OVE GESTITI NELL'AMBITO DEL CONSORZIO INTERREGIONALE]	€.	584,000	554,500	*(29,500)*	138,625	138,625	138,625	138,625				
50101040020030	4.20.05.10.030.815.00.000	Emoderivati da Az. Pubbliche ExtraRegione SOLAMENTE OVE GESTITI NELL'AMBITO DEL CONSORZIO INTERREGIONALE]	€.	0	0	*0*								
50101040030010	4.20.05.10.030.910.00.000	Emoderivati di produzione regionale da ATS/ASST/IRCCS/Fondazioni della Regione	€.	0	0	*0*								
50101040030020	4.20.05.10.030.920.00.000	Emoderivati di produzione regionale da ATS/ASST/IRCCS/Fondazioni della Regione SOLAMENTE OVE GESTITI NELL'AMBITO DEL CONSORZIO INTERREGIONALE]	€.	0	0	*0*								
50101040030030	4.20.05.10.030.930.00.000	Emoderivati di produzione regionale da altri soggetti	€.	0	0	*0*								
50101050010000	4.20.05.10.040.010.00.000	Prodotti dietetici	€.	40,000	30,000	*(10,000)*	7,500	7,500	7,500	7,500				
50101060010000	4.20.05.10.050.010.00.000	Dispositivi medici: Cnd W - Materiali Diagnostici in vitro	€.	1,137,000	1,100,000	*(37,000)*	275,000	275,000	275,000	275,000				
50101060020000	4.20.05.10.050.020.00.000	Dispositivi medici: Cnd Z - Materiali diagnostici (materiale per apparecchiature sanitare e relativi componenti)	€.	1,154,000	1,013,000	*(141,000)*	253,250	253,250	253,250	253,250				
50101060030000	4.20.05.10.050.030.00.000	Prodotti chimici: Materiali diagnostici (senza Cnd)	€.	60,000	52,000	*(8,000)*	13,000	13,000	13,000	13,000				
50101070010000	4.20.05.10.060.011.00.000	Dispositivi Medici: Cnd A - Dispositivi da somministrazione, prelievo e raccolta	€.	1,794,000	1,814,000	*20,000*	453,500	453,500	453,500	453,500				
50101070020000	4.20.05.10.060.012.00.000	Dispositivi Medici: Cnd K, L - Strumentario chirurgico	€.	1,750,000	1,760,000	*10,000*	440,000	440,000	440,000	440,000				
50101070030000	4.20.05.10.060.013.00.000	Dispositivi Medici: Cnd H - Dispositivi di sutura	€.	2,100,000	2,134,000	*34,000*	533,500	533,500	533,500	533,500				
50101070040000	4.20.05.10.060.014.00.000	Dispositivi Medici: Cnd M - Dispositivi per medicazioni generali e specialistiche	€.	1,506,000	1,435,000	*(71,000)*	358,750	358,750	358,750	358,750				

BOZZA

50101070050000	4.20.05.10.060.015.00.000	Dispositivi Medici: Cnd T - Dispositivi di protezione e ausili per incontinenza (d. lgs. 46/97)	€.	1,285,000	1,252,000	(33,000)	313,000	313,000	313,000	313,000				
50101070060000	4.20.05.10.060.016.00.000	Dispositivi Medici: Cnd Y - Supporti o ausili tecnici per persone disabili	€.	36,000	31,000	(5,000)	7,750	7,750	7,750	7,750				
50101070070000	4.20.05.10.060.017.00.000	Dispositivi Medici: Cnd B; G; N; Q; R; U - Presidi medico-chirurgici specialistici	€.	3,135,000	3,028,000	(107,000)	757,000	757,000	757,000	757,000				
50101070080000	4.20.05.10.060.018.00.000	Dispositivi Medici: Cnd: D; S; V - Disinfettanti, prodotti per sterilizzazione e dispositivi vari	€.	542,000	522,000	(20,000)	130,500	130,500	130,500	130,500				
50101070090000	4.20.05.10.060.020.00.000	Dispositivi per appar. Cardiocircolatorio Cnd: C	€.	3,369,000	3,287,000	(82,000)	821,750	821,750	821,750	821,750				
50101070100000	4.20.05.10.060.030.00.000	Dispositivi medici con repertorio e senza CND (tipo 2, kit)	€.	3,530,000	3,756,000	226,000	939,000	939,000	939,000	939,000				
50101070110000	4.20.05.10.060.040.00.000	Dispositivi medici non registrati in Italia (senza repertorio e con CND assimilabile)	€.	190,000	160,000	(30,000)	40,000	40,000	40,000	40,000				
50101090030000	4.20.05.10.080.030.00.000	Dispositivi Medici: Cnd: J - impiantabili attivi: Materiali protesici (endoprotesi)	€.	5,200,000	5,121,000	(79,000)	1,280,250	1,280,250	1,280,250	1,280,250				
50101090040000	4.20.05.10.080.040.00.000	Dispositivi medici: Cnd: P - Materiali protesici (endoprotesi non attive)	€.	7,450,000	7,487,000	37,000	1,871,750	1,871,750	1,871,750	1,871,750				
50101100010000	4.20.05.10.090.010.00.000	Dispositivi Medici: Cnd F - Materiali per emodialisi	€.	1,531,000	1,507,000	(24,000)	376,750	376,750	376,750	376,750				
50101110010000	4.20.05.10.100.010.00.000	Materiali per la profilassi igienico-sanitari: sieri	€.	0	0	0								
50101110020000	4.20.05.10.100.020.00.000	Materiali per la profilassi igienico-sanitari: vaccini	€.	450,000	450,000	0	112,500	112,500	112,500	112,500				
50101120010000	4.20.05.10.120.010.00.000	Prodotti farmaceutici per uso veterinario	€.	0	0	0								
50101130010000	4.20.05.10.130.010.00.000	Sangue ed emocomponenti	€.	1,120,000	1,006,524	(113,476)	251,631	251,631	251,631	251,631				
50101130020000	4.20.05.10.130.800.00.000	Sangue ed emocomponenti acquistati Extraregione	€.	0	0	0								
50101130030000	4.20.05.10.130.810.00.000	Sangue ed emocomponenti da ATS/ASST/Fondazioni della Regione	€.	3,838,000	3,387,076	(450,924)	846,769	846,769	846,769	846,769				
50101140010000	4.20.05.10.800.010.00.000	Altri beni e prodotti sanitari (PRODOTTI SENZA REPERTORIO E/O CND)	€.	11,470,000	11,531,000	61,000	2,882,750	2,882,750	2,882,750	2,882,750				
50101150000000	4.20.05.10.800.810.00.000	Altri beni e prodotti sanitari da ATS/ASST/Fondazioni della Regione	€.	0	0	0	0	0	0	0	0	0	0	0
50101150010010	4.20.05.10.800.811.00.000	Altri beni e prodotti sanitari (Prodotti farmaceutici ed emoderivati) da ATS/ASST/Fondazioni della Regione	€.	0	0	0								
50101150020000	4.20.05.10.800.813.00.000	Altri beni e prodotti sanitari (Dispositivi Medici) da ATS/ASST/Fondazioni della Regione	€.	0	0	0								
50101150030000	4.20.05.10.800.814.00.000	Altri beni e prodotti sanitari (Prodotti dietetici) da ATS/ASST/Fondazioni della Regione	€.	0	0	0								
50101150040000	4.20.05.10.800.815.00.000	Altri beni e prodotti sanitari (Materiali per la profilassi - vaccini) da ATS/ASST/Fondazioni della Regione	€.	0	0	0								
50101150050000	4.20.05.10.800.816.00.000	Altri beni e prodotti sanitari (Prodotti chimici) da ATS/ASST/Fondazioni della Regione	€.	0	0	0								
50101150060000	4.20.05.10.800.817.00.000	Altri beni e prodotti sanitari (Materiali e prodotti per uso veterinario) da ATS/ASST/Fondazioni della Regione	€.	0	0	0								
50101150070000	4.20.05.10.800.818.00.000	Altri beni e prodotti sanitari Altri beni e prodotti sanitari) da ATS/ASST/Fondazioni della Regione	€.	0	0	0								
50102000000000	4.20.05.20.000.000.00.000	**B.1.B) Acquisti di beni non sanitari - Totale**		**2,516,000**	**2,380,000**	**(136,000)**	**595,000**	**595,000**	**595,000**	**595,000**	-	-	-	-

COD_COGE_NI	*COD_COGE_old*	*Descrizione*		*Preconsuntivo al 31/12/2018*	*Preventivo al 31/12/2019*	*Variazione*	*Budget primo trimestre 2019*	*Budget secondo trimestre 2019*	*Budget terzo trimestre 2019*	*Budget quarto trimestre 2019*	*Costi da utilizzo contributi 2019*	***Costi da utilizzo contributi DI CUI SOCIO-SAN***	***Costi da contributi 2019***	***Costi da contributi DI CUI SOCIO-SAN***
50102010000000	4.20.05.20.010.010.00.000	Prodotti alimentari	€.	8,000	112,000	104,000	28,000	28,000	28,000	28,000				
50102020000000	4.20.05.20.020.010.00.000	Materiale di guardaroba, di pulizia e di convivenza in genere	€.	451,000	415,000	(36,000)	103,750	103,750	103,750	103,750				
50102030010000	4.20.05.20.030.010.00.000	Carburanti e lubrificanti	€.	234,000	234,000	0	58,500	58,500	58,500	58,500				
50102030020000	4.20.05.20.030.020.00.000	Combustibili	€.	826,000	634,000	(192,000)	158,500	158,500	158,500	158,500				
50102040000000	4.20.05.20.040.010.00.000	Cancelleria e stampati	€.	361,000	402,000	41,000	100,500	100,500	100,500	100,500				
50102050000000	4.20.05.20.050.010.00.000	Supporti informatici e materiale per EDP	€.	0	0	0								
50102060010000	4.20.05.20.060.010.00.000	Materiale per manutenzioni e riparazioni immobili e loro pertinenze	€.	189,000	197,000	8,000	49,250	49,250	49,250	49,250				
50102060020000	4.20.05.20.060.020.00.000	Materiale per manutenzioni e riparazioni mobili e macchine	€.	126,000	122,000	(4,000)	30,500	30,500	30,500	30,500				
50102060030000	4.20.05.20.060.030.00.000	Materiale per manutenzioni e riparazioni attrezzature tecnico scientifico sanitarie	€.	288,000	252,000	(36,000)	63,000	63,000	63,000	63,000				
50102060040000	4.20.05.20.060.040.00.000	Materiale per manutenzioni e riparazioni attrezzature tecnico economali	€.	0	0	0								
50102060050000	4.20.05.20.060.050.00.000	Materiale per manutenzioni e riparazioni automezzi (sanitari e non)	€.	0	0	0								

BOZZA

50102060060000	4.20.05.20.060.080.00.000	Materiale per manutenzioni e riparazioni - Altro	€.	0	0	0								
50102070010000	4.20.05.20.800.010.00.000	Altri beni non sanitari	€.	33,000	12,000	(21,000)	3,000	3,000	3,000	3,000				
50102070020000	4.20.05.20.800.810.00.000	Altri beni non sanitari da ATS/ASST/Fondazioni della Regione	€.	0	0	0								

				Preconsuntivo al 31/12/2018	Preventivo al 31/12/2019	Variazione	Budget primo trimestre 2019	Budget secondo trimestre 2019	Budget terzo trimestre 2019	Budget quarto trimestre 2019	Costi da utilizzo contributi 2019	Costi da utilizzo contributi DI CUI SOCIO-SAN	Costi da contributi 2019	Costi da contributi DI CUI SOCIO-SAN
50200000000000	**4.20.10.00.000.000.00.000**	**B.2) Acquisti di servizi - Totale**	€.	**67,798,000**	**66,916,616**	***(881,384)***	**16,729,150**	**16,729,156**	**16,729,152**	**16,729,158**	**0**	**0**	**0**	**0**

				Preconsuntivo al 31/12/2018	Preventivo al 31/12/2019	Variazione	Budget primo trimestre 2019	Budget secondo trimestre 2019	Budget terzo trimestre 2019	Budget quarto trimestre 2019	Costi da utilizzo contributi 2019	Costi da utilizzo contributi DI CUI SOCIO-SAN	Costi da contributi 2019	Costi da contributi DI CUI SOCIO-SAN
50201000000000	**4.20.10.10.000.000.00.000**	**B.2.A) Acquisti di servizi sanitari - Totale**	€.	**18,749,000**	**18,268,215**	***(480,785)***	**4,567,051**	**4,567,055**	**4,567,053**	**4,567,056**	**0**	**0**	**0**	**0**
50201010000000	4.20.10.10.010.000.00.000	**B.2.A.1) Acquisti di servizi sanitari per medicina di base - Totale**	€.	-	-	**0**	-	-	-	-	-	-	-	-

COD_COGE_NI	COD_COGE_old	Descrizione		Preconsuntivo al 31/12/2018	Preventivo al 31/12/2019	Variazione	Budget primo trimestre 2019	Budget secondo trimestre 2019	Budget terzo trimestre 2019	Budget quarto trimestre 2019	Costi da utilizzo contributi 2019	Costi da utilizzo contributi DI CUI SOCIO-SAN	Costi da contributi 2019	Costi da contributi DI CUI SOCIO-SAN
50201010040000	4.20.10.10.010.040.00.000	Assistenza per medicina di base convenzionata: Medicina dei servizi	€.	0	0	0								
50201010050000	4.20.10.10.010.050.00.000	Assistenza per medicina di base convenzionata: Psicologi	€.	0	0	0								
50201010060000	4.20.10.10.010.060.00.000	Assistenza per medicina di base convenzionata: Medici 118	€.	0	0	0								
50201010070010	4.20.10.10.010.110.00.000	Assistenza per medicina di base convenzionata: da strutture pubbliche ubicate nel proprio territorio: ASST/Fondazioni pubbliche	€.	0	0	0	0	0	0	0	0	0	0	0
50201010070020	4.20.10.10.010.120.00.000	Assistenza per medicina di base convenzionata: da strutture pubbliche ubicate in altre province della Regione: ATS/ASST/Fondazioni pubbliche	€.	0	0	0	0	0	0	0	0	0	0	0
50201020000000	4.20.10.10.020.000.00.000	**B.2.A.2) Acquisti di servizi sanitari per farmaceutica - Totale**	€.	-	**0**	**0**	**0**	**0**	**0**	**0**	-	-	-	-

COD_COGE_NI	COD_COGE_old	Descrizione		Preconsuntivo al 31/12/2018	Preventivo al 31/12/2019	Variazione	Budget primo trimestre 2019	Budget secondo trimestre 2019	Budget terzo trimestre 2019	Budget quarto trimestre 2019	Costi da utilizzo contributi 2019	Costi da utilizzo contributi DI CUI SOCIO-SAN	Costi da contributi 2019	Costi da contributi DI CUI SOCIO-SAN
50201030000000	4.20.10.10.030.000.00.000	**B.2.A.3) Acquisti di servizi sanitari per assistenza specialistica ambulatoriale - Totale**	€.	**2,971,000**	***3,275,430***	***304,430***	***818,857***	***818,858***	***818,857***	***818,858***	**0**	**0**	**0**	**0**

COD_COGE_NI	COD_COGE_old	Descrizione		Preconsuntivo al 31/12/2018	Preventivo al 31/12/2019	Variazione	Budget primo trimestre 2019	Budget secondo trimestre 2019	Budget terzo trimestre 2019	Budget quarto trimestre 2019	Costi da utilizzo contributi 2019	Costi da utilizzo contributi DI CUI SOCIO-SAN	Costi da contributi 2019	Costi da contributi DI CUI SOCIO-SAN
50201030090000	4.20.10.10.030.010.20.110	Acquisto di prestazioni ambulatoriali in strutture private ubicate in altre province della Lombardia: IRCCS privati	€.	0	0	0	0	0	0	0	0	0	0	0
50201030140000	4.20.10.10.030.020.10.010	Assistenza medico specialistica convenzionata interna (SUMAI)	€.	2,971,000	3,275,430	304,430	818,857	818,858	818,857	818,858				
50201040000000	4.20.10.10.040.000.00.000	**B.2.A.4) Acquisti di servizi sanitari per assistenza riabilitativa - Totale**	€.	-	-	0	0	0	0	0	-	-	-	-

COD_COGE_NI	COD_COGE_old	Descrizione		Preconsuntivo al 31/12/2018	Preventivo al 31/12/2019	Variazione	Budget primo trimestre 2019	Budget secondo trimestre 2019	Budget terzo trimestre 2019	Budget quarto trimestre 2019	Costi da utilizzo contributi 2019	Costi da utilizzo contributi DI CUI SOCIO-SAN	Costi da contributi 2019	Costi da contributi DI CUI SOCIO-SAN
50201050000000	4.20.10.10.050.000.00.000	**B.2.A.5) Acquisti servizi sanitari per assistenza integrativa e protesica - Totale**	€.	-	**0**	**0**	**0**	**0**	**0**	**0**	-	-	-	-

COD_COGE_NI	COD_COGE_old	Descrizione		Preconsuntivo al 31/12/2018	Preventivo al 31/12/2019	Variazione	Budget primo trimestre 2019	Budget secondo trimestre 2019	Budget terzo trimestre 2019	Budget quarto trimestre 2019	Costi da utilizzo contributi 2019	Costi da utilizzo contributi DI CUI SOCIO-SAN	Costi da contributi 2019	Costi da contributi DI CUI SOCIO-SAN
50201050040010	4.20.10.10.050.310.00.000	Assistenza Protesica non erogata tramite Farmaceutica Convenzionata (ex art. 8, c. 2, D.Lgs. 502/92) c.d. protesica "Maggiore"	€.	0	0	0	0	0	0	0	0	0	0	0
50201050040030	4.20.10.10.050.330.00.000	Assistenza Protesica non erogata tramite Farmaceutica Convenzionata (ex art. 8, c. 2, D.Lgs. 502/92) - Costi di gestione magazzino	€.	0	0	0	0	0	0	0	0	0	0	0
50201050050010	4.20.10.10.050.332.00.000	Acquisto di prestazioni relative all'Assistenza Integrativa - Nutrizione Artificiale Enterale	€.	0	0	0	0	0	0	0	0	0	0	0
50201050050020	4.20.10.10.050.334.00.000	Acquisto di prestazioni relative all'Assistenza Integrativa (SOLO Servizio Distributivo da privato)	€.	0	0	0	0	0	0	0	0	0	0	0
50201050060010	4.20.10.10.050.336.00.000	Acquisto di prestazioni relative all'Assistenza Protesica (SOLO Servizio Distributivo da privato)	€.	0	0	0	0	0	0	0	0	0	0	0
50201050070000	4.20.10.10.050.450.00.000	Acquisto di prestazioni relative all'Assistenza Integrativa Extraregione	€.	0	0	0	0	0	0	0	0	0	0	0
50201060000000	4.20.10.10.060.000.00.000	**B.2.A.6) Acquisti servizi sanitari per assistenza ospedaliera - Totale**	€.	-	**0**	**0**	**0**	**0**	**0**	**0**	-	-	-	-

Pro-Forma

COD_COGE_NI	COD_COGE_old	Descrizione		Preconsuntivo al 31/12/2018	Preventivo al 31/12/2019	Variazione	Budget primo trimestre 2019	Budget secondo trimestre 2019	Budget terzo trimestre 2019	Budget quarto trimestre 2019	Costi da utilizzo contributi 2019	Costi da utilizzo contributi DI CUI SOCIO-SAN	Costi da contributi 2019	Costi da contributi DI CUI SOCIO-SAN
50201060030050	4.20.10.10.060.900.45.000	REGIONE: Funzioni non tariffate altri privati + Altro - Ricoveri)	€.	0	0	0	0	0	0	0	0	0	0	0
50201070000000	4.20.10.10.070.000.00.000	**B.2.A.7) Acquisto prestazioni di psichiatria residenziale e semiresidenziale - Totale**	€.	-	0	0	0	0	0	0	-	-	-	-
COD_COGE_NI	COD_COGE_old	Descrizione		Preconsuntivo al 31/12/2018	Preventivo al 31/12/2019	Variazione	Budget primo trimestre 2019	Budget secondo trimestre 2019	Budget terzo trimestre 2019	Budget quarto trimestre 2019	Costi da utilizzo contributi 2019	Costi da utilizzo contributi DI CUI SOCIO-SAN	Costi da contributi 2019	Costi da contributi DI CUI SOCIO-SAN
50201080000000	4.20.10.10.080.000.00.000	**B.2.A.8) Acquisto prestazioni di distribuzione farmaci e File F** - Totale	€.	-	0	0	0	0	0	0	-	-	-	-
COD_COGE_NI	COD_COGE_old	Descrizione		Preconsuntivo al 31/12/2018	Preventivo al 31/12/2019	Variazione	Budget primo trimestre 2019	Budget secondo trimestre 2019	Budget terzo trimestre 2019	Budget quarto trimestre 2019	Costi da utilizzo contributi 2019	Costi da utilizzo contributi DI CUI SOCIO-SAN	Costi da contributi 2019	Costi da contributi DI CUI SOCIO-SAN
50201090000000	4.20.10.10.090.000.00.000	**B.2.A.9) Acquisto prestazioni termali in convenzione - Totale**	€.	-	0	0	0	0	0	0	-	-	-	-
COD_COGE_NI	COD_COGE_old	Descrizione		Preconsuntivo al 31/12/2018	Preventivo al 31/12/2019	Variazione	Budget primo trimestre 2019	Budget secondo trimestre 2019	Budget terzo trimestre 2019	Budget quarto trimestre 2019	Costi da utilizzo contributi 2019	Costi da utilizzo contributi DI CUI SOCIO-SAN	Costi da contributi 2019	Costi da contributi DI CUI SOCIO-SAN
50201100000000	4.20.10.10.100.000.00.000	**B.2.A.10) Acquisto prestazioni trasporto sanitari - Totale**	€.	586,000	600,000	14,000	150,000	150,000	150,000	150,000	-	-	-	-
COD_COGE_NI	COD_COGE_old	Descrizione		Preconsuntivo al 31/12/2018	Preventivo al 31/12/2019	Variazione	Budget primo trimestre 2019	Budget secondo trimestre 2019	Budget terzo trimestre 2019	Budget quarto trimestre 2019	Costi da utilizzo contributi 2019	Costi da utilizzo contributi DI CUI SOCIO-SAN	Costi da contributi 2019	Costi da contributi DI CUI SOCIO-SAN
50201100010000	4.20.10.10.100.010.10.000	Trasporti sanitari per emergenza da pubblico (118)	€.	0	0	0								
50201100020000	4.20.10.10.100.010.20.000	Altri Trasporti sanitari da pubblico	€.	0	0	0								
50201100060000	4.20.10.10.100.020.10.000	Trasporti sanitari per emergenza da privato (118)	€.	0	0	0								
50201100070000	4.20.10.10.100.020.20.000	Altri Trasporti sanitari da privato	€.	586,000	600,000	14,000	150,000	150,000	150,000	150,000				
50201110000000	4.20.10.10.110.000.00.000	**B.2.A.11) Acquisto prestazioni Socio-Sanitaria a rilevanza sanitaria - Totale**	€.	-	0	0	0	0	0	0	-	-	-	-
COD_COGE_NI	COD_COGE_old	Descrizione		Preconsuntivo al 31/12/2018	Preventivo al 31/12/2019	Variazione	Budget primo trimestre 2019	Budget secondo trimestre 2019	Budget terzo trimestre 2019	Budget quarto trimestre 2019	Costi da utilizzo contributi 2019	Costi da utilizzo contributi DI CUI SOCIO-SAN	Costi da contributi 2019	Costi da contributi DI CUI SOCIO-SAN
50201110040020	4.20.10.10.110.010.40.020	Acquisto di servizi di assistenza domiciliare integrata ADI) da pubblico	€.	0	0	0								
50201110040040	4.20.10.10.110.010.40.040	Acquisto servizi socio assistenziali da pubblico	€.	0	0	0								
50201110050020	4.20.10.10.110.010.80.020	Altri costi per prestazioni di servizi socio sanitari da pubblico	€.	0	0	0								
50201110090010	4.20.10.10.110.020.40.010	Acquisto di servizi di assistenza domiciliare integrata ADI) da privato)	€.	0	0	0								
50201120000000	4.20.10.10.120.000.00.000	**B.2.A.12) Compartecipazione al personale per att. Libero-prof. (intramoenia) - Totale**	€.	5,893,000	5,596,570	(296,430)	1,399,142	1,399,143	1,399,142	1,399,143	0	0	-	0
COD_COGE_NI	COD_COGE_old	Descrizione		Preconsuntivo al 31/12/2018	Preventivo al 31/12/2019	Variazione	Budget primo trimestre 2019	Budget secondo trimestre 2019	Budget terzo trimestre 2019	Budget quarto trimestre 2019	Costi da utilizzo contributi 2019	Costi da utilizzo contributi DI CUI SOCIO-SAN	Costi da contributi 2019	Costi da contributi DI CUI SOCIO-SAN
50201120010000	4.20.10.10.120.010.00.000	Compart. al personale att. libera professione ex art. 55 c.1 lett. a) - b) Ccnl - Area Ospedaliera	€.	664,000	688,000	24,000	172,000	172,000	172,000	172,000				
50201120020000	4.20.10.10.120.012.00.000	Compart. al personale att. libera professione ex art. 55 c.1 lett. a) - b) Ccnl - Area Specialistica	€.	3,309,000	3,158,000	(151,000)	789,500	789,500	789,500	789,500				
50201120030000	4.20.10.10.120.015.00.000	Compart. al personale att. libera professione ex art. 55 c.1 lett. a) - b) Ccnl - Area sanità pubblica	€.	0	0	0								
50201120040000	4.20.10.10.120.020.00.000	Servizi di consulenza sanitaria in area pagamento (art. 55 c.1 lett. c) d) ed ex art. 57-58 CCNL	€.	138,000	163,000	25,000	40,750	40,750	40,750	40,750				
50201120050000	4.20.10.10.120.025.00.000	Servizi di consulenza sanitaria in area pagamento (art. 55 c.1 lett. c) d) ed ex art. 57-58 CCNL) - attività v/ATS-ASST-Fondazioni della Regione	€.	0	0	0								
50201120060000	4.20.10.10.120.030.00.000	Servizi di consulenza sanitaria in area pagamento (art. 55 c.2 CCNL)	€.	1,782,000	1,587,570	(194,430)	396,892	396,893	396,892	396,893				
50201120070000	4.20.10.10.120.035.00.000	Servizi di consulenza sanitaria in area pagamento (art. 55 c.2 CCNL) v/ATS-ASST-Fondazioni della Regione	€.	0	0	0								
50201120090000	4.20.10.10.120.045.00.000	Costi per prestazioni sanitarie intramoenia - Altro	€.	0	0	0								
50201130000000	4.20.10.10.130.000.00.000	**B.2.A.13) Rimborsi, assegni e contributi sanitari - Totale**	€.	-	0	0	0	0	0	0	-	-	-	-

COD_COGE_NI	COD_COGE_old	Descrizione		Preconsuntivo al 31/12/2018	Preventivo al 31/12/2019	Variazione	Budget primo trimestre 2019	Budget secondo trimestre 2019	Budget terzo trimestre 2019	Budget quarto trimestre 2019	Costi da utilizzo contributi 2019	Costi da utilizzo contributi DI CUI SOCIO-SAN	Costi da contributi 2019	Costi da contributi DI CUI SOCIO-SAN
50201130010010	4.20.10.10.130.010.10.000	Contributi ad associazioni di volontariato	€.	0	0	0								
50201130010020	4.20.10.10.130.010.15.000	Contributi/Rimborsi per cure all'estero	€.	0	0	0								
50201130010030	4.20.10.10.130.010.20.000	Contributi/Rimborsi per assistenza indiretta	€.	0	0	0								
50201130010040	4.20.10.10.130.010.25.000	Contributi obbligatori Legge 210/92	€.	0	0	0								
50201130010050	4.20.10.10.130.010.30.000	Altre Contribuzioni Passive e sussidi)	€.	0	0	0								
50201130010060	4.20.10.10.130.010.35.000	Altre Contribuzioni Passive e sussidi verso altre ATS/ASST/Fondazioni della Regione	€.	0	0	0								
50201140000000	4.20.10.10.140.000.00.000	**B.2.A.14) Consulenze, Collaborazioni, Interinale e altre prestazioni di lavoro sanitarie e sociosanitarie - Totale**	€.	**5,922,000**	***5,252,215***	***(669,785)***	***1,313,053***	***1,313,054***	***1,313,054***	***1,313,054***	-	-	-	-

COD_COGE_NI	COD_COGE_old	Descrizione		Preconsuntivo al 31/12/2018	Preventivo al 31/12/2019	Variazione	Budget primo trimestre 2019	Budget secondo trimestre 2019	Budget terzo trimestre 2019	Budget quarto trimestre 2019	Costi da utilizzo contributi 2019	Costi da utilizzo contributi DI CUI SOCIO-SAN	Costi da contributi 2019	Costi da contributi DI CUI SOCIO-SAN
50201140010010	4.20.10.10.140.010.10.000	Consulenze sanitarie da ATS/ASST/Fondazioni della Regione	€.	0	0	0								
50201140010040	4.20.10.10.140.010.25.000	Consulenze sanitarie da altri enti pubblici	€.	0	0	0								
50201140010050	4.20.10.10.140.010.30.000	Consulenze socio-sanitarie da altri enti pubblici	€.	0	0	0								
50201140010070	4.20.10.10.140.010.40.000	Consulenze sanitarie da terzi	€.	2,375,000	1,792,215	(582,785)	448,053	448,054	448,054	448,054				
50201140010090	4.20.10.10.140.010.45.000	Consulenze socio-sanitarie da terzi	€.	0	0	0								
50201140020010	4.20.10.10.140.020.10.000	Collaborazioni coordinate e continuative - area sanitaria	€.	30,000	0	(30,000)								
50201140020020	4.20.10.10.140.020.15.000	Collaborazioni coordinate e continuative - area territorio	€.	0	0	0								
50201140020050	4.20.10.10.140.020.30.000	Indennità a personale universitario - area sanitaria	€.	3,393,000	3,393,000	0	848,250	848,250	848,250	848,250				
50201140020060	4.20.10.10.140.020.35.000	Prestazioni lavoro interinale (sanitario) - da terzi)	€.	44,000	32,000	(12,000)	8,000	8,000	8,000	8,000				
50201140020070	4.20.10.10.140.020.40.000	Prestazioni lavoro interinale (assi) - da terzi)	€.	0	0	0								
50201140020100	4.20.10.10.140.020.55.000	Prestazioni occasionali e altre prestazioni di lavoro sanitarie da terzi	€.	0	0	0								
50201140020110	4.20.10.10.140.020.60.000	Prestazioni occasionali e altre prestazioni di lavoro socio sanitarie da terzi	€.	0	0	0								
50201140030010	4.20.10.10.140.030.10.000	Rimborso degli oneri stipendiali del personale sanitario che presta servizio in azienda in posizione di comando in ATS/ASST/Fondazioni della Regione)	€.	42,000	0	(42,000)								
50201140030020	4.20.10.10.140.030.20.000	Rimborso degli oneri stipendiali del personale sanitario che presta servizio in azienda in posizione di comando in altri Enti pubblici e Università)	€.	0	0	0								
50201140030030	4.20.10.10.140.030.30.000	Rimborso degli oneri stipendiali del personale sanitario che presta servizio in azienda in posizione di comando dalla Regione Lombardia)	€.	0	0	0								
50201140030040	4.20.10.10.140.030.40.000	Rimborso degli oneri stipendiali del personale sanitario che presta servizio in azienda in posizione di comando da Aziende di altre Regioni)	€.	38,000	35,000	(3,000)	8,750	8,750	8,750	8,750				
50201150000000	4.20.10.10.150.000.00.000	**B.2.A.15) Altri servizi sanitari e sociosanitari a rilevanza sanitaria - Totale**	€.	**3,377,000**	***3,544,000***	***167,000***	***885,999***	***886,000***	***886,000***	***886,001***	-	-	-	-

COD_COGE_NI	COD_COGE_old	Descrizione		Preconsuntivo al 31/12/2018	Preventivo al 31/12/2019	Variazione	Budget primo trimestre 2019	Budget secondo trimestre 2019	Budget terzo trimestre 2019	Budget quarto trimestre 2019	Costi da utilizzo contributi 2019	Costi da utilizzo contributi DI CUI SOCIO-SAN	Costi da contributi 2019	Costi da contributi DI CUI SOCIO-SAN
50201150010010	4.20.10.10.150.010.10.000	Altre prestazioni per servizi sanitari da ATS/ASST/Fondazioni della Regione	€.	284,000	355,479	71,479	88,869	88,870	88,870	88,870				
50201150010020	4.20.10.10.150.010.15.000	Altre prestazioni per servizi socio sanitari da ATS/ASST/Fondazioni della Regione	€.	0	0	0								
50201150010040	4.20.10.10.150.010.20.000	Altre prestazioni per servizi sanitari da pubblico	€.	210,000	180,000	(30,000)	45,000	45,000	45,000	45,000				
50201150010050	4.20.10.10.150.010.25.000	Altre prestazioni per servizi socio sanitari da pubblico	€.	0	0	0								
50201150010070	4.20.10.10.150.010.35.000	Altre prestazioni per servizi sanitari da Extraregione	€.	0	0	0								
50201150020010	4.20.10.10.150.020.10.000	Altre prestazioni per servizi sanitari da terzi	€.	2,843,000	2,909,521	66,521	727,380	727,380	727,380	727,381				
50201150020020	4.20.10.10.150.020.15.000	Altre prestazioni per servizi socio sanitari da terzi	€.	0	0	0								
50201150020050	4.20.10.10.150.020.30.000	Servizi sanitari appaltati o in "service" da terzi	€.	0	99,000	99,000	24,750	24,750	24,750	24,750				

BOZZA

50201150020060	4.20.10.10.150.020.35.000	Assegni di studio scuole infermieri	€.	40,000	0	(40,000)								

				Preconsuntivo al 31/12/2018	Preventivo al 31/12/2019	Variazione	Budget primo trimestre 2019	Budget secondo trimestre 2019	Budget terzo trimestre 2019	Budget quarto trimestre 2019	Costi da utilizzo contributi 2019	Costi da utilizzo contributi DI CUI SOCIO-SAN	Costi da contributi 2019	Costi da contributi DI CUI SOCIO-SAN
50202000000000	**4.20.10.20.000.000.00.000**	**B.2.B) Acquisti di servizi non sanitari - Totale**	**€.**	**49,049,000**	**48,648,401**	**(400,599)**	**12,162,099**	**12,162,101**	**12,162,099**	**12,162,102**	**0**	**0**	**0**	**0**
50202010000000	4.20.10.20.010.000.00.000	**B.2.B.1) Servizi non sanitari -Totale**	€.	**47,870,000**	**47,521,215**	**(348,785)**	**11,880,303**	**11,880,304**	**11,880,303**	**11,880,305**	**0**	**0**	**0**	**0**

COD_COGE_NI	COD_COGE_old	Descrizione		Preconsuntivo al 31/12/2018	Preventivo al 31/12/2019	Variazione	Budget primo trimestre 2019	Budget secondo trimestre 2019	Budget terzo trimestre 2019	Budget quarto trimestre 2019	Costi da utilizzo contributi 2019	Costi da utilizzo contributi DI CUI SOCIO-SAN	Costi da contributi 2019	Costi da contributi DI CUI SOCIO-SAN
50202010010000	4.20.10.20.010.010.10.000	Lavanderia	€.	2,583,000	2,520,000	(63,000)	630,000	630,000	630,000	630,000				
50202010020000	4.20.10.20.010.010.15.000	Pulizia	€.	7,347,000	6,195,000	(1,152,000)	1,548,750	1,548,750	1,548,750	1,548,750				
50202010030000	4.20.10.20.010.010.20.000	Mensa	€.	6,001,000	5,978,000	(23,000)	1,494,500	1,494,500	1,494,500	1,494,500	0	0	0	0
50202010030010	4.20.10.20.010.010.21.000	Mensa dipendenti	€.	0	1,238,000	1,238,000	309,500	309,500	309,500	309,500				
50202010030020	4.20.10.20.010.010.22.000	Ticket restaurant dipendenti	€.	0	0	0								
50202010030030	4.20.10.20.010.010.23.000	Mensa degenti	€.	0	4,740,000	4,740,000	1,185,000	1,185,000	1,185,000	1,185,000				
50202010040000	4.20.10.20.010.010.25.000	Riscaldamento	€.	9,317,000	9,629,000	312,000	2,407,250	2,407,250	2,407,250	2,407,250				
50202010050000	4.20.10.20.010.010.30.000	Servizi di elaborazione dati	€.	2,365,000	2,425,000	60,000	606,250	606,250	606,250	606,250				
50202010060000	4.20.10.20.010.010.35.000	Trasporti non sanitari (se non addebitati in fattura dai fornitori di materie e merci)	€.	0	16,000	16,000	4,000	4,000	4,000	4,000				
50202010070000	4.20.10.20.010.010.40.000	Smaltimento rifiuti	€.	820,000	764,000	(56,000)	191,000	191,000	191,000	191,000				
50202010080010	4.20.10.20.010.020.10.000	Utenze telefoniche	€.	430,000	425,000	(5,000)	106,250	106,250	106,250	106,250				
50202010080020	4.20.10.20.010.020.20.000	Utenze elettricità	€.	6,147,000	6,257,444	110,444	1,564,361	1,564,361	1,564,361	1,564,361				
50202010080030	4.20.10.20.010.020.30.000	Acqua, gas, combustibile)	€.	733,000	761,000	28,000	190,250	190,250	190,250	190,250				
50202010080040	4.20.10.20.010.020.40.000	Servizi esterni di vigilanza	€.	341,000	340,000	(1,000)	85,000	85,000	85,000	85,000				
50202010080050	4.20.10.20.010.020.80.000	Altre Utenze)	€.	0	0	0								
50202010090010	4.20.10.20.010.030.10.000	Assicurazioni: Premi per R.C. Professionale)	€.	3,545,000	3,545,000	0	886,250	886,250	886,250	886,250				
50202010090020	4.20.10.20.010.030.20.000	Assicurazioni: Altri premi)	€.	360,000	475,000	115,000	118,750	118,750	118,750	118,750				
50202010100010	4.20.10.20.010.040.10.000	Acquisto di altri servizi non sanitari da ATS/ASST/Fondazioni della Regione	€.	710,000	684,000	(26,000)	171,000	171,000	171,000	171,000				
50202010100020	4.20.10.20.010.040.20.000	Acquisto di altri servizi non sanitari da pubblico)	€.	65,000	52,000	(13,000)	13,000	13,000	13,000	13,000				
50202010110010	4.20.10.20.010.050.10.000	Servizi postali e telex	€.	129,000	108,000	(21,000)	27,000	27,000	27,000	27,000				
50202010110020	4.20.10.20.010.050.15.000	Pubblicità e promozione	€.	45,000	36,000	(9,000)	9,000	9,000	9,000	9,000				
50202010110030	4.20.10.20.010.050.20.000	Rimborso spese di viaggio e soggiorno)	€.	84,000	86,000	2,000	21,500	21,500	21,500	21,500				
50202010110040	4.20.10.20.010.050.25.000	Altri servizi non sanitari acquistati in "Service")	€.	0	0	0								
50202010110050	4.20.10.20.010.050.80.000	Altri servizi non sanitari)	€.	6,848,000	7,224,771	376,771	1,806,192	1,806,193	1,806,192	1,806,194				
50202020000000	4.20.10.20.020.000.00.000	**B.2.B.2) Consulenze, Collaborazioni, Interinale e altre prestazioni di lavoro non sanitarie - Totale**	€.	**544,000**	**507,186**	**(36,814)**	**126,796**	**126,797**	**126,796**	**126,797**	**-**	**-**	**-**	**-**

COD_COGE_NI	COD_COGE_old	Descrizione		Preconsuntivo al 31/12/2018	Preventivo al 31/12/2019	Variazione	Budget primo trimestre 2019	Budget secondo trimestre 2019	Budget terzo trimestre 2019	Budget quarto trimestre 2019	Costi da utilizzo contributi 2019	Costi da utilizzo contributi DI CUI SOCIO-SAN	Costi da contributi 2019	Costi da contributi DI CUI SOCIO-SAN
50202020010010	4.20.10.20.020.010.10.010	Consulenze non sanitarie da ATS/ASST/Fondazioni della Regione	€.	0	0	0								
50202020010020	4.20.10.20.020.010.10.020	Consulenze non sanitarie da altri enti pubblici	€.	0	0	0								
50202020020010	4.20.10.20.020.010.20.010	Servizi per consulenze Amministrative - da privato	€.	0	0	0								
50202020020020	4.20.10.20.020.010.20.020	Servizi per consulenze Tecniche - da privato	€.	25,000	15,000	(10,000)	3,750	3,750	3,750	3,750				
50202020020030	4.20.10.20.020.010.20.030	Servizi per consulenze Legali - da privato	€.	278,000	250,000	(28,000)	62,500	62,500	62,500	62,500				

PUBBLICA

50202020020040	4.20.10.20.020.010.20.040	Servizi per consulenze Notarili - da privato	€.	0	0	0								
50202020030010	4.20.10.20.020.020.10.000	Spese per collaborazioni coordinate e continuative Amministrative - da privato	€.	0	0	0								
50202020030020	4.20.10.20.020.020.20.000	Spese per collaborazioni coordinate e continuative Tecniche - da privato	€.	0	0	0								
50202020030040	4.20.10.20.020.020.30.000	Prestazioni lavoro interinale Amministrativo (non sanitario) - da privato	€.	184,000	189,000	5,000	47,250	47,250	47,250	47,250				
50202020030050	4.20.10.20.020.020.40.000	Prestazioni lavoro interinale Tecnico (non sanitario) - da privato	€.	0	0	0								
50202020030060	4.20.10.20.020.020.50.000	Prestazioni occasionali e altre prestazioni di lavoro non sanitarie - da privato	€.	0	0	0								
50202020030070	4.20.10.20.020.020.60.000	Personale religioso	€.	57,000	53,186	(3,814)	13,296	13,297	13,296	13,297				
50202020030080	4.20.10.20.020.020.61.000	Altre Consulenze non sanitarie da privato - - in attuazione dell'art.79, comma 1 sexies lettera c), del D.L. 112/2008, convertito con legge 133/2008 e della legge 23 dicembre 2009 n. 191)	€.	0	0	0	0	0	0	0	0	0	0	0
50202020040010	4.20.10.20.020.030.10.000	Rimborso degli oneri stipendiali del personale non sanitario che presta servizio in azienda in posizione di comando in ATS/ASST/Fondazioni della Regione)	€.	0	0	0								
50202020040020	4.20.10.20.020.030.20.000	Rimborso degli oneri stipendiali del personale non sanitario che presta servizio in azienda in posizione di comando in altri Enti pubblici e Università)	€.	0	0	0								
50202020040030	4.20.10.20.020.030.30.000	Rimborso degli oneri stipendiali del personale non sanitario che presta servizio in azienda in posizione di comando dalla Regione Lombardia)	€.	0	0	0								
50202030000000	4.20.10.20.030.000.00.000	**B.2.B.3) Formazione (esternalizzata e non) - Totale**	€.	**635,000**	**620,000**	**(15,000)**	**155,000**	**155,000**	**155,000**	**155,000**	**0**	**-**	**-**	**-**

COD_COGE_NI	COD_COGE_old	Descrizione		Preconsuntivo al 31/12/2018	Preventivo al 31/12/2019	Variazione	Budget primo trimestre 2019	Budget secondo trimestre 2019	Budget terzo trimestre 2019	Budget quarto trimestre 2019	Costi da utilizzo contributi 2019	Costi da utilizzo contributi DI CUI SOCIO-SAN	Costi da contributi 2019	Costi da contributi DI CUI SOCIO-SAN
50202030010000	4.20.10.20.030.010.00.000	Formazione esternalizzata da pubblico (Iref, Università, ...)	€.	0	0	0								
50202030020000	4.20.10.20.030.020.00.000	Formazione esternalizzata da ATS/ASST/Fondazioni della Regione	€.	22,000	24,000	2,000	6,000	6,000	6,000	6,000				
50202030030000	4.20.10.20.030.110.00.000	Formazione esternalizzata da privato	€.	613,000	596,000	(17,000)	149,000	149,000	149,000	149,000				
50202030040000	4.20.10.20.030.120.00.000	Formazione non esternalizzata da privato	€.	0	0	0								
50300000000000	4.20.15.00.000.000.00.000	**B.3) Manutenzione e riparazione (ordinaria esternalizzata) - Totale**	**€.**	**17,445,000**	**18,107,959**	662,959	**4,526,989**	**4,526,990**	**4,526,990**	**4,526,990**	**-**	**-**	**-**	**-**

COD_COGE_NI	COD_COGE_old	Descrizione		Preconsuntivo al 31/12/2018	Preventivo al 31/12/2019	Variazione	Budget primo trimestre 2019	Budget secondo trimestre 2019	Budget terzo trimestre 2019	Budget quarto trimestre 2019	Costi da utilizzo contributi 2019	Costi da utilizzo contributi DI CUI SOCIO-SAN	Costi da contributi 2019	Costi da contributi DI CUI SOCIO-SAN
50310000000000	4.20.15.10.000.000.00.000	Manutenzione e riparazione ordinaria esternalizzata per immobili e loro pertinenze	€.	6,464,000	6,480,000	16,000	1,620,000	1,620,000	1,620,000	1,620,000				
50320000000000	4.20.15.15.000.000.00.000	Manutenzione e riparazione ordinaria esternalizzata per impianti e macchinari	€.	900,000	1,332,000	432,000	333,000	333,000	333,000	333,000				
50330000000000	4.20.15.20.000.000.00.000	Manutenzione e riparazione ordinaria esternalizzata per mobili e macchine	€.	387,000	402,959	15,959	100,739	100,740	100,740	100,740				
50340000000000	4.20.15.30.000.000.00.000	Manutenzione e riparazione ordinaria esternalizzata per attrezzature tecnico-scientifiche sanitarie	€.	9,630,000	9,845,000	215,000	2,461,250	2,461,250	2,461,250	2,461,250				
50350000000000	4.20.15.40.000.000.00.000	Manutenzione e riparazione ordinaria esternalizzata per automezzi sanitari	€.	36,000	27,000	(9,000)	6,750	6,750	6,750	6,750				
50360000000000	4.20.15.50.000.000.00.000	Manutenzione e riparazione ordinaria esternalizzata per automezzi non sanitari	€.	28,000	21,000	(7,000)	5,250	5,250	5,250	5,250				
50370000000000	4.20.15.80.000.000.00.000	Altre manutenzioni e riparazioni)	€.	0	0	0								
50380000000000	4.20.15.90.000.000.00.000	Manutenzioni e riparazioni da ATS/ASST/Fondazioni della Regione	€.	0	0	0								
50400000000000	4.20.20.00.000.000.00.000	**B.4) Godimento di beni di terzi - Totale**	**€.**	**5,049,000**	**4,904,000**	**(145,000)**	**1,226,000**	**1,226,000**	**1,226,000**	**1,226,000**	**-**	**-**	**-**	**-**

COD_COGE_NI	COD_COGE_old	Descrizione		Preconsuntivo al 31/12/2018	Preventivo al 31/12/2019	Variazione	Budget primo trimestre 2019	Budget secondo trimestre 2019	Budget terzo trimestre 2019	Budget quarto trimestre 2019	Costi da utilizzo contributi 2019	Costi da utilizzo contributi DI CUI SOCIO-SAN	Costi da contributi 2019	Costi da contributi DI CUI SOCIO-SAN
50410010000000	4.20.20.10.010.000.00.000	Affitti passivi)	€.	210,000	184,000	(26,000)	46,000	46,000	46,000	46,000				
50410020000000	4.20.20.10.020.000.00.000	Spese condominiali	€.	8,000	9,000	1,000	2,250	2,250	2,250	2,250				
50420010000000	4.20.20.20.010.000.00.000	Canoni di Noleggio sanitari (esclusa protesica)	€.	4,373,000	4,279,000	(94,000)	1,069,750	1,069,750	1,069,750	1,069,750				
50420020000000	4.20.20.20.015.000.00.000	Canoni di Noleggio sanitari relativi a protesica	€.	0	0	0								

BOZZA

50420030000000	4.20.20.20.020.000.00.000	Canoni di Noleggio non sanitari	€.	458,000	432,000	(26,000)	108,000	108,000	108,000	108,000				
50430010000000	4.20.20.30.010.000.00.000	Canoni di leasing sanitari	€.	0	0	0								
50430020000000	4.20.20.30.020.000.00.000	Canoni di leasing non sanitari	€.	0	0	0								
50440010000000	4.20.20.40.010.000.00.000	Canoni di project financing	€.	0	0	0								
50450010000000	4.20.20.80.010.000.00.000	Locazioni e noleggi da ATS/ASST/Fondazioni della Regione	€.	0	0	0								

				Preconsuntivo al 31/12/2018	Preventivo al 31/12/2019	Variazione	Budget primo trimestre 2019	Budget secondo trimestre 2019	Budget terzo trimestre 2019	Budget quarto trimestre 2019	Costi da utilizzo contributi 2019	Costi da utilizzo contributi DI CUI SOCIO-SAN	Costi da contributi 2019	Costi da contributi DI CUI SOCIO-SAN
50499999999999	4.20.25.00.000.000.00.000	**Costo del Personale (Totale)**	€.	**210,711,000**	***224,960,983***	***14,249,983***	***56,240,246***	***56,240,246***	***56,240,244***	***56,240,247***	**0**	**0**	**0**	**0**
50500000000000	4.20.25.10.000.000.00.000	**B.5 Personale del ruolo sanitario - Totale**	**€.**	**163,913,000**	**176,827,273**	**12,914,273**	**44,206,818**	**44,206,818**	**44,206,817**	**44,206,820**	**-**	**-**	**-**	**-**

COD_COGE_NI	COD_COGE_old	Descrizione		Preconsuntivo al 31/12/2018	Preventivo al 31/12/2019	Variazione	Budget primo trimestre 2019	Budget secondo trimestre 2019	Budget terzo trimestre 2019	Budget quarto trimestre 2019	Costi da utilizzo contributi 2019	Costi da utilizzo contributi DI CUI SOCIO-SAN	Costi da contributi 2019	Costi da contributi DI CUI SOCIO-SAN
50510010010000	4.20.25.10.010.010.00.000	Ruolo Sanitario - T.INDETERMINATO - - Personale dirigente medico / veterinario - Competenze fisse)	€.	27,124,000	29,891,933	2,767,933	7,472,983	7,472,983	7,472,983	7,472,984				
50510010020000	4.20.25.10.010.020.00.000	Ruolo Sanitario - T.INDETERMINATO - - Personale dirigente medico / veterinario - Straordinario)	€.	2,110,000	2,307,501	197,501	576,875	576,875	576,875	576,876				
50510010030000	4.20.25.10.010.025.00.000	Ruolo Sanitario - T.INDETERMINATO - - Personale dirigente medico / veterinario - Retr. Posizione)	€.	11,855,000	12,238,347	383,347	3,059,587	3,059,587	3,059,587	3,059,586				
50510010040000	4.20.25.10.010.030.00.000	Ruolo Sanitario - T.INDETERMINATO - - Personale dirigente medico / veterinario - Indennità varie)	€.	0	0	0								
50510010050000	4.20.25.10.010.040.00.000	Ruolo Sanitario - T.INDETERMINATO - - Personale dirigente medico / veterinario - Competenze personale comandato)	€.	0	0	0								
50510010060000	4.20.25.10.010.050.00.000	Ruolo Sanitario - T.INDETERMINATO - - Personale dirigente medico / veterinario - Incentivazione (retribuzione di risultato)	€.	279,000	324,365	45,365	81,091	81,091	81,091	81,092				
50510010070000	4.20.25.10.010.060.00.000	Ruolo Sanitario - T.INDETERMINATO - - Personale dirigente medico / veterinario - Risorse aggiuntive regionali)	€.	504,000	637,697	133,697	159,424	159,424	159,424	159,425				
50510010090000	4.20.25.10.010.110.00.000	Ruolo Sanitario - T.INDETERMINATO - - Personale dirigente medico / veterinario - Oneri sociali*)	€.	13,935,000	14,650,919	715,919	3,662,730	3,662,730	3,662,730	3,662,729				
50510010100000	4.20.25.10.010.210.00.000	Ruolo Sanitario - T.INDETERMINATO - - Personale dirigente medico / veterinario - Accantonamento a TFR)	€.	0	0	0	0	0	0	0	0	0	0	0
50510010120000	4.20.25.10.010.800.00.000	Ruolo Sanitario - T.INDETERMINATO - - Personale dirigente medico / veterinario - Altri costi del personale)	€.	6,559,000	6,718,366	159,366	1,679,592	1,679,592	1,679,591	1,679,591				
50510020010000	4.20.25.10.012.010.00.000	Ruolo Sanitario - T.DETERMINATO - - Personale dirigente medico / veterinario - Competenze fisse)	€.	3,423,000	3,226,000	(197,000)	806,500	806,500	806,500	806,500				
50510020020000	4.20.25.10.012.020.00.000	Ruolo Sanitario - T.DETERMINATO - - Personale dirigente medico / veterinario - Straordinario)	€.	431,000	386,000	(45,000)	96,500	96,500	96,500	96,500				
50510020030000	4.20.25.10.012.025.00.000	Ruolo Sanitario - T.DETERMINATO - - Personale dirigente medico / veterinario - Retr. Posizione)	€.	711,000	856,000	145,000	214,000	214,000	214,000	214,000				
50510020040000	4.20.25.10.012.030.00.000	Ruolo Sanitario - T.DETERMINATO - - Personale dirigente medico / veterinario - Indennità varie)	€.	0	0	0								
50510020060000	4.20.25.10.012.050.00.000	Ruolo Sanitario - T.DETERMINATO - - Personale dirigente medico / veterinario - Incentivazione (retribuzione di risultato)	€.	0	20,000	20,000	5,000	5,000	5,000	5,000				
50510020070000	4.20.25.10.012.060.00.000	Ruolo Sanitario - T.DETERMINATO - - Personale dirigente medico / veterinario - Risorse aggiuntive regionali)	€.	76,000	34,000	(42,000)	8,500	8,500	8,500	8,500				
50510020090000	4.20.25.10.012.110.00.000	Ruolo Sanitario - T.DETERMINATO - - Personale dirigente medico / veterinario - Oneri sociali*)	€.	1,369,000	1,345,000	(24,000)	336,250	336,250	336,250	336,250				
50510020120000	4.20.25.10.012.800.00.000	Ruolo Sanitario - T.DETERMINATO - - Personale dirigente medico / veterinario - Altri costi del personale)	€.	249,000	225,000	(24,000)	56,250	56,250	56,250	56,250				
50520010010000	4.20.25.10.020.010.00.000	Ruolo Sanitario - T.INDETERMINATO- - Personale dirigente non medico - Competenze fisse)	€.	1,519,000	2,014,000	495,000	503,500	503,500	503,500	503,500				
50520010020000	4.20.25.10.020.020.00.000	Ruolo Sanitario - T.INDETERMINATO- - Personale dirigente non medico - Straordinario)	€.	58,000	67,000	9,000	16,750	16,750	16,750	16,750				
50520010030000	4.20.25.10.020.025.00.000	Ruolo Sanitario - T.INDETERMINATO- - Personale dirigente non medico - Retr. Posizione)	€.	398,000	430,000	32,000	107,500	107,500	107,500	107,500				
50520010040000	4.20.25.10.020.030.00.000	Ruolo Sanitario - T.INDETERMINATO- - Personale dirigente non medico - Indennità varie)	€.	0	0	0								
50520010050000	4.20.25.10.020.040.00.000	Ruolo Sanitario - T.INDETERMINATO- - Personale dirigente non medico - Competenze personale comandato)	€.	0	0	0								
50520010060000	4.20.25.10.020.050.00.000	Ruolo Sanitario - T.INDETERMINATO- - Personale dirigente non medico - Incentivazione (retribuzione di risultato)	€.	141,000	148,000	7,000	37,000	37,000	37,000	37,000				
50520010070000	4.20.25.10.020.060.00.000	Ruolo Sanitario - T.INDETERMINATO- - Personale dirigente non medico - Risorse aggiuntive regionali)	€.	39,000	36,205	(2,795)	9,051	9,051	9,051	9,052				
50520010090000	4.20.25.10.020.110.00.000	Ruolo Sanitario - T.INDETERMINATO- - Personale dirigente non medico - Oneri sociali*)	€.	733,000	862,625	129,625	215,656	215,656	215,656	215,657				

BOZZA

50520010100000	4.20.25.10.020.210.00.000	Ruolo Sanitario - T.INDETERMINATO- - Personale dirigente non medico - Accantonamento a TFR)	€.	0	0	0	0	0	0	0	0	0	0	0
50520010120000	4.20.25.10.020.800.00.000	Ruolo Sanitario - T.INDETERMINATO- - Personale dirigente non medico - Altri costi del personale)	€.	391,000	414,000	23,000	103,500	103,500	103,500	103,500				
50520020010000	4.20.25.10.022.010.00.000	Ruolo Sanitario - T.DETERMINATO - - Personale dirigente non medico - Competenze fisse)	€.	448,000	139,000	(309,000)	34,750	34,750	34,750	34,750				
50520020020000	4.20.25.10.022.020.00.000	Ruolo Sanitario - T.DETERMINATO - - Personale dirigente non medico - Straordinario)	€.	5,000	1,000	(4,000)	250	250	250	250				
50520020030000	4.20.25.10.022.025.00.000	Ruolo Sanitario - T.DETERMINATO - - Personale dirigente non medico - Retr. Posizione)	€.	29,000	2,000	(27,000)	500	500	500	500				
50520020040000	4.20.25.10.022.030.00.000	Ruolo Sanitario - T.DETERMINATO - - Personale dirigente non medico - Indennità varie)	€.	0	0	0								
50520020060000	4.20.25.10.022.050.00.000	Ruolo Sanitario - T.DETERMINATO - - Personale dirigente non medico - Incentivazione (retribuzione di risultato)	€.	11,000	8,000	(3,000)	2,000	2,000	2,000	2,000				
50520020070000	4.20.25.10.022.060.00.000	Ruolo Sanitario - T.DETERMINATO - - Personale dirigente non medico - Risorse aggiuntive regionali)	€.	4,000	3,000	(1,000)	750	750	750	750				
50520020090000	4.20.25.10.022.110.00.000	Ruolo Sanitario - T.DETERMINATO - - Personale dirigente non medico - Oneri sociali*)	€.	147,000	54,000	(93,000)	13,500	13,500	13,500	13,500				
50520020120000	4.20.25.10.022.800.00.000	Ruolo Sanitario - T.DETERMINATO - - Personale dirigente non medico - Altri costi del personale)	€.	23,000	7,000	(16,000)	1,750	1,750	1,750	1,750				
50530010010000	4.20.25.10.110.010.00.000	Ruolo Sanitario - T.INDETERMINATO- - Personale comparto - Competenze fisse)	€.	52,133,000	56,327,728	4,194,728	14,081,932	14,081,932	14,081,932	14,081,932				
50530010020000	4.20.25.10.110.020.00.000	Ruolo Sanitario - T.INDETERMINATO- - Personale comparto - Straordinario)	€.	7,661,000	9,159,000	1,498,000	2,289,750	2,289,750	2,289,750	2,289,750				
50530010030000	4.20.25.10.110.030.00.000	Ruolo Sanitario - T.INDETERMINATO- - Personale comparto - Indennità varie)	€.	0	0	0								
50530010040000	4.20.25.10.110.035.00.000	Ruolo Sanitario - T.INDETERMINATO- - Personale comparto - Incentivazione alla produttività collettiva)	€.	6,965,000	8,441,000	1,476,000	2,110,250	2,110,250	2,110,250	2,110,250				
50530010050000	4.20.25.10.110.040.00.000	Ruolo Sanitario - T.INDETERMINATO- - Personale comparto - Competenze personale comandato)	€.	0	0	0								
50530010060000	4.20.25.10.110.050.00.000	Ruolo Sanitario - T.INDETERMINATO- - Personale comparto - Risorse aggiuntive regionali)	€.	1,541,000	1,865,343	324,343	466,336	466,336	466,336	466,335				
50530010080000	4.20.25.10.110.110.00.000	Ruolo Sanitario - T.INDETERMINATO- - Personale comparto - Oneri sociali*)	€.	19,549,000	21,325,707	1,776,707	5,331,427	5,331,427	5,331,427	5,331,426				
50530010090000	4.20.25.10.110.210.00.000	Ruolo Sanitario - T.INDETERMINATO- - Personale comparto - Accantonamento a TFR)	€.	0	0	0	0	0	0	0	0	0	0	0
50530010110000	4.20.25.10.110.800.00.000	Ruolo Sanitario - T.INDETERMINATO- - Personale comparto - Altri costi del personale)	€.	685,000	982,537	297,537	245,634	245,634	245,634	245,635				
50530020010000	4.20.25.10.112.010.00.000	Ruolo Sanitario - T.DETERMINATO- - Personale comparto - Competenze fisse)	€.	1,690,000	986,000	(704,000)	246,500	246,500	246,500	246,500				
50530020020000	4.20.25.10.112.020.00.000	Ruolo Sanitario - T.DETERMINATO- - Personale comparto - Straordinario)	€.	267,000	159,000	(108,000)	39,750	39,750	39,750	39,750				
50530020030000	4.20.25.10.112.030.00.000	Ruolo Sanitario - T.DETERMINATO- - Personale comparto - Indennità varie)	€.	0	0	0								
50530020040000	4.20.25.10.112.035.00.000	Ruolo Sanitario - T.DETERMINATO- - Personale comparto - Incentivazione alla produttività collettiva)	€.	225,000	68,000	(157,000)	17,000	17,000	17,000	17,000				
50530020060000	4.20.25.10.112.050.00.000	Ruolo Sanitario - T.DETERMINATO- - Personale comparto - Risorse aggiuntive regionali)	€.	23,000	37,000	14,000	9,250	9,250	9,250	9,250				
50530020080000	4.20.25.10.112.110.00.000	Ruolo Sanitario - T.DETERMINATO- - Personale comparto - Oneri sociali*)	€.	592,000	412,000	(180,000)	103,000	103,000	103,000	103,000				
50530020110000	4.20.25.10.112.800.00.000	Ruolo Sanitario - T.DETERMINATO- - Personale comparto - Altri costi del personale)	€.	11,000	17,000	6,000	4,250	4,250	4,250	4,250				
50600000000000	**4.20.25.20.000.000.00.000**	**B.6 Personale del ruolo professionale - Totale**	**€.**	**613,000**	**503,017**	**(109,983)**	**125,754**	**125,754**	**125,755**	**125,754**	**-**	**-**	**-**	**-**

COD_COGE_NI	*COD_COGE_old*	*Descrizione*		*Preconsuntivo al 31/12/2018*	*Preventivo al 31/12/2019*	*Variazione*	*Budget primo trimestre 2019*	*Budget secondo trimestre 2019*	*Budget terzo trimestre 2019*	*Budget quarto trimestre 2019*	*Costi da utilizzo contributi 2019*	*Costi da utilizzo contributi DI CUI SOCIO-SAN*	*Costi da contributi 2019*	*Costi da contributi DI CUI SOCIO-SAN*
50640010010000	4.20.25.20.020.010.00.000	Ruolo professionale - T.INDETERMINATO- Personale dirigente - Competenze fisse)	€.	182,000	131,000	(51,000)	32,750	32,750	32,750	32,750				
50640010020000	4.20.25.20.020.020.00.000	Ruolo professionale - T.INDETERMINATO- Personale dirigente - Straordinario)	€.	0	0	0								
50640010030000	4.20.25.20.020.025.00.000	Ruolo professionale - T.INDETERMINATO- Personale dirigente - Retr. Posizione)	€.	200,000	107,000	(93,000)	26,750	26,750	26,750	26,750				
50640010040000	4.20.25.20.020.030.00.000	Ruolo professionale - T.INDETERMINATO- Personale dirigente - Indennità varie)	€.	0	0	0								
50640010050000	4.20.25.20.020.040.00.000	Ruolo professionale - T.INDETERMINATO- Personale dirigente - Competenze Personale comandato)	€.	0	0	0								
50640010060000	4.20.25.20.020.050.00.000	Ruolo professionale - T.INDETERMINATO- Personale dirigente - Incentivazione (retribuzione di risultato)	€.	28,000	21,000	(7,000)	5,250	5,250	5,250	5,250				
50640010070000	4.20.25.20.020.060.00.000	Ruolo professionale - T.INDETERMINATO- Personale dirigente - Risorse aggiuntive regionali)	€.	6,000	115	(5,885)	29	29	29	28				

50640010090000	4.20.25.20.020.110.00.000	Ruolo professionale - T.INDETERMINATO- Personale dirigente - Oneri sociali*)	€.	118,000	78,824	(39,176)	19,706	19,706	19,706	19,706				
50640010120000	4.20.25.20.020.800.00.000	Ruolo professionale - T.INDETERMINATO- Personale dirigente - Altri costi del Ruolo professionale -)	€.	1,000	16,000	15,000	4,000	4,000	4,000	4,000				
50640020010000	4.20.25.20.022.010.00.000	Ruolo professionale - T.DETERMINATO- Personale dirigente - Competenze fisse)	€.	0	39,000	39,000	9,750	9,750	9,750	9,750				
50640020030000	4.20.25.20.022.025.00.000	Ruolo professionale - T.DETERMINATO- Personale dirigente - Retr. Posizione)	€.	0	1,000	1,000	250	250	250	250				
50640020040000	4.20.25.20.022.030.00.000	Ruolo professionale - T.DETERMINATO- Personale dirigente - Indennità varie)	€.	0	0	0								
50640020060000	4.20.25.20.022.050.00.000	Ruolo professionale - T.DETERMINATO- Personale dirigente - Incentivazione (retribuzione di risultato)	€.	0	14,000	14,000	3,500	3,500	3,500	3,500				
50640020070000	4.20.25.20.022.060.00.000	Ruolo professionale - T.DETERMINATO- Personale dirigente - Risorse aggiuntive regionali)	€.	0	1,000	1,000	250	250	250	250				
50640020090000	4.20.25.20.022.110.00.000	Ruolo professionale - T.DETERMINATO- Personale dirigente - Oneri sociali*)	€.	0	14,000	14,000	3,500	3,500	3,500	3,500				
50640020120000	4.20.25.20.022.800.00.000	Ruolo professionale - T.DETERMINATO- Personale dirigente - Altri costi del Ruolo professionale -)	€.	0	1,000	1,000	250	250	250	250				
50645010010000	4.20.25.20.110.010.00.000	Ruolo professionale - T.INDETERMINATO - Personale comparto - Competenze fisse)	€.	47,000	48,000	1,000	12,000	12,000	12,000	12,000				
50645010020000	4.20.25.20.110.020.00.000	Ruolo professionale - T.INDETERMINATO - Personale comparto - Straordinario)	€.	5,000	10,000	5,000	2,500	2,500	2,500	2,500				
50645010030000	4.20.25.20.110.030.00.000	Ruolo professionale - T.INDETERMINATO - Personale comparto - Indennità varie)	€.	0	0	0								
50645010040000	4.20.25.20.110.035.00.000	Ruolo professionale - T.INDETERMINATO - Personale comparto - Incentivazione alla produttività collettiva)	€.	8,000	4,000	(4,000)	1,000	1,000	1,000	1,000				
50645010050000	4.20.25.20.110.040.00.000	Ruolo professionale - T.INDETERMINATO - Personale comparto - Competenze Ruolo professionale - Personale comandato)	€.	0	0	0								
50645010060000	4.20.25.20.110.050.00.000	Ruolo professionale - T.INDETERMINATO - Personale comparto - Risorse aggiuntive regionali)	€.	0	0	0								
50645010080000	4.20.25.20.110.110.00.000	Ruolo professionale - T.INDETERMINATO - Personale comparto - Oneri sociali*)	€.	17,000	17,078	78	4,269	4,269	4,270	4,270				
50645010110000	4.20.25.20.110.800.00.000	Ruolo professionale - T.INDETERMINATO - Personale comparto - Altri costi del personale)	€.	1,000	0	(1,000)								
50645020010000	4.20.25.20.112.010.00.000	Ruolo professionale - T.DETERMINATO - Personale comparto - Competenze fisse)	€.	0	0	0								
50645020020000	4.20.25.20.112.020.00.000	Ruolo professionale - T.DETERMINATO - Personale comparto - Straordinario)	€.	0	0	0								
50645020030000	4.20.25.20.112.030.00.000	Ruolo professionale - T.DETERMINATO - Personale comparto - Indennità varie)	€.	0	0	0								
50645020040000	4.20.25.20.112.035.00.000	Ruolo professionale - T.DETERMINATO - Personale comparto - Incentivazione alla produttività collettiva)	€.	0	0	0								
50645020060000	4.20.25.20.112.050.00.000	Ruolo professionale - T.DETERMINATO - Personale comparto - Risorse aggiuntive regionali)	€.	0	0	0								
50645020080000	4.20.25.20.112.110.00.000	Ruolo professionale - T.DETERMINATO - Personale comparto - Oneri sociali*)	€.	0	0	0								
50700000000000	**4.20.25.30.000.00.00.000**	**B.7 Personale del ruolo tecnico - Totale**	**€.**	**32,449,000**	**33,104,283**	**655,283**	**8,276,072**	**8,276,072**	**8,276,069**	**8,276,070**	**-**	**-**	**-**	**-**

COD_COGE_NI	*COD_COGE_old*	*Descrizione*		*Preconsuntivo al 31/12/2018*	*Preventivo al 31/12/2019*	*Variazione*	*Budget primo trimestre 2019*	*Budget secondo trimestre 2019*	*Budget terzo trimestre 2019*	*Budget quarto trimestre 2019*	*Costi da utilizzo contributi 2019*	*Costi da utilizzo contributi DI CUI SOCIO-SAN*	*Costi da contributi 2019*	*Costi da contributi DI CUI SOCIO-SAN*
50750010010000	4.20.25.30.020.010.00.000	Ruolo tecnico - T.INDETERMINATO - - Personale dirigente - Competenze fisse)	€.	42,000	4,000	(38,000)	1,000	1,000	1,000	1,000				
50750010020000	4.20.25.30.020.020.00.000	Ruolo tecnico - T.INDETERMINATO - - Personale dirigente - Straordinario)	€.	0	0	0								
50750010030000	4.20.25.30.020.025.00.000	Ruolo tecnico - T.INDETERMINATO - - Personale dirigente - Retr. Posizione)	€.	0	3,000	3,000	750	750	750	750				
50750010040000	4.20.25.30.020.030.00.000	Ruolo tecnico - T.INDETERMINATO - - Personale dirigente - Indennità varie)	€.	0	0	0								
50750010050000	4.20.25.30.020.040.00.000	Ruolo tecnico - T.INDETERMINATO - - Personale dirigente - Competenze Ruolo tecnico - Personale comandato)	€.	0	0	0								
50750010060000	4.20.25.30.020.050.00.000	Ruolo tecnico - T.INDETERMINATO - - Personale dirigente - Incentivazione (retribuzione di risultato)	€.	0	6,000	6,000	1,500	1,500	1,500	1,500				
50750010070000	4.20.25.30.020.060.00.000	Ruolo tecnico - T.INDETERMINATO - - Personale dirigente - Risorse aggiuntive regionali)	€.	0	0	0								
50750010090000	4.20.25.30.020.110.00.000	Ruolo tecnico - T.INDETERMINATO - - Personale dirigente - Oneri sociali*)	€.	12,000	3,992	(8,008)	998	998	998	998				
50750010120000	4.20.25.30.020.800.00.000	Ruolo tecnico - T.INDETERMINATO - - Personale dirigente - Altri costi del Ruolo tecnico)	€.	0	0	0								
50750020010000	4.20.25.30.022.010.00.000	Ruolo tecnico - T.DETERMINATO - - Personale dirigente - Competenze fisse)	€.	0	0	0								

BOZZA

50750020020000	4.20.25.30.022.020.00.000	Ruolo tecnico - T.DETERMINATO - - Personale dirigente - Straordinario)	€.	0	0	0								
50755010030000	4.20.25.30.022.025.00.000	Ruolo tecnico - T.DETERMINATO - - Personale dirigente - Retr. Posizione)	€.	0	0	0								
50750020030000	4.20.25.30.022.030.00.000	Ruolo tecnico - T.DETERMINATO - - Personale dirigente - Indennità varie)	€.	0	0	0								
50750020050000	4.20.25.30.022.050.00.000	Ruolo tecnico - T.DETERMINATO - - Personale dirigente - Incentivazione (retribuzione di risultato)	€.	0	0	0								
50750020060000	4.20.25.30.022.060.00.000	Ruolo tecnico - T.DETERMINATO - - Personale dirigente - Risorse aggiuntive regionali)	€.	0	0	0								
50750020080000	4.20.25.30.022.110.00.000	Ruolo tecnico - T.DETERMINATO - - Personale dirigente - Oneri sociali*)	€.	0	0	0								
50750020110000	4.20.25.30.022.800.00.000	Ruolo tecnico - T.DETERMINATO - - Personale dirigente - Altri costi del Ruolo tecnico)	€.	0	0	0								
50755010010000	4.20.25.30.110.010.00.000	Ruolo tecnico - T.INDETERMINATO - - Personale comparto - Competenze fisse)	€.	18,355,000	20,058,433	1,703,433	5,014,608	5,014,608	5,014,608	5,014,609				
50755010020000	4.20.25.30.110.020.00.000	Ruolo tecnico - T.INDETERMINATO - - Personale comparto - Straordinario)	€.	2,974,000	2,283,774	(690,226)	570,944	570,944	570,943	570,943				
50755010040000	4.20.25.30.110.030.00.000	Ruolo tecnico - T.INDETERMINATO - - Personale comparto - Indennità varie)	€.	0	0	0								
50755010050000	4.20.25.30.110.035.00.000	Ruolo tecnico - T.INDETERMINATO - - Personale comparto - Incentivazione alla produttività collettiva)	€.	2,739,000	2,216,474	(522,526)	554,119	554,119	554,118	554,118				
50755010060000	4.20.25.30.110.040.00.000	Ruolo tecnico - T.INDETERMINATO - - Personale comparto - Competenze Ruolo tecnico - Personale comandato)	€.	0	0	0								
50755010070000	4.20.25.30.110.050.00.000	Ruolo tecnico - T.INDETERMINATO - - Personale comparto - Risorse aggiuntive regionali)	€.	594,000	554,743	(39,257)	138,686	138,686	138,686	138,685				
50755010090000	4.20.25.30.110.110.00.000	Ruolo tecnico - T.INDETERMINATO - - Personale comparto - Oneri sociali*)	€.	6,777,000	7,115,578	338,578	1,778,895	1,778,895	1,778,894	1,778,894				
50755010100000	4.20.25.30.110.210.00.000	Ruolo tecnico - T.INDETERMINATO - - Personale comparto - Accantonamento a TFR)	€.	0	0	0	0	0	0	0	0	0	0	0
50755010120000	4.20.25.30.110.800.00.000	Ruolo tecnico - T.INDETERMINATO - - Personale comparto - Altri costi del personale)	€.	143,000	358,289	215,289	89,572	89,572	89,572	89,573				
50755020010000	4.20.25.30.112.010.00.000	Ruolo tecnico - T.DETERMINATO - - Personale comparto - Competenze fisse)	€.	401,000	328,000	(73,000)	82,000	82,000	82,000	82,000				
50755020020000	4.20.25.30.112.020.00.000	Ruolo tecnico - T.DETERMINATO - - Personale comparto - Straordinario)	€.	104,000	30,000	(74,000)	7,500	7,500	7,500	7,500				
50755020030000	4.20.25.30.112.030.00.000	Ruolo tecnico - T.DETERMINATO - - Personale comparto - Indennità varie)	€.	0	0	0								
50755020040000	4.20.25.30.112.035.00.000	Ruolo tecnico - T.DETERMINATO - - Personale comparto - Incentivazione alla produttività collettiva)	€.	90,000	27,000	(63,000)	6,750	6,750	6,750	6,750				
50755020060000	4.20.25.30.112.050.00.000	Ruolo tecnico - T.DETERMINATO - - Personale comparto - Risorse aggiuntive regionali)	€.	9,000	9,000	0	2,250	2,250	2,250	2,250				
50755020080000	4.20.25.30.112.110.00.000	Ruolo tecnico - T.DETERMINATO - - Personale comparto - Oneri sociali*)	€.	206,000	101,000	(105,000)	25,250	25,250	25,250	25,250				
50755020110000	4.20.25.30.112.800.00.000	Ruolo tecnico - T.DETERMINATO - - Personale comparto - Altri costi del personale)	€.	3,000	5,000	2,000	1,250	1,250	1,250	1,250				
50800000000000	**4.20.25.40.000.000.00.000**	**B.8 Personale del ruolo amministrativo - Totale**	**€.**	**13,736,000**	**14,526,410**	**790,410**	**3,631,602**	**3,631,602**	**3,631,603**	**3,631,603**	**-**	**-**	**-**	**-**

COD_COGE_NI	*COD_COGE_old*	*Descrizione*		*Preconsuntivo al 31/12/2018*	*Preventivo al 31/12/2019*	*Variazione*	*Budget primo trimestre 2019*	*Budget secondo trimestre 2019*	*Budget terzo trimestre 2019*	*Budget quarto trimestre 2019*	*Costi da utilizzo contributi 2019*	*Costi da utilizzo contributi DI CUI SOCIO-SAN*	*Costi da contributi 2019*	*Costi da contributi DI CUI SOCIO-SAN*
50860010010000	4.20.25.40.020.010.00.000	Ruolo amministrativo - T.INDETERMINATO - Personale dirigente - Competenze fisse)	€.	388,000	360,000	(28,000)	90,000	90,000	90,000	90,000				
50860010020000	4.20.25.40.020.020.00.000	Ruolo amministrativo - T.INDETERMINATO - Personale dirigente - Straordinario)	€.	3,000	2,000	(1,000)	500	500	500	500				
50860010030000	4.20.25.40.020.025.00.000	Ruolo amministrativo - T.INDETERMINATO - Personale dirigente - Retr. Posizione)	€.	320,000	409,000	89,000	102,250	102,250	102,250	102,250				
50860010040000	4.20.25.40.020.030.00.000	Ruolo amministrativo - T.INDETERMINATO - Personale dirigente - Indennità varie)	€.	0	0	0								
50860010050000	4.20.25.40.020.040.00.000	Ruolo amministrativo - T.INDETERMINATO - Personale dirigente - Competenze Ruolo amministrativo - T.INDETERMINATO - Personale comandato)	€.	0	0	0								
50860010060000	4.20.25.40.020.050.00.000	Ruolo amministrativo - T.INDETERMINATO - Personale dirigente - Incentivazione (retribuzione di risultato)	€.	103,000	62,000	(41,000)	15,500	15,500	15,500	15,500				
50860010070000	4.20.25.40.020.060.00.000	Ruolo amministrativo - T.INDETERMINATO - Personale dirigente - Risorse aggiuntive regionali)	€.	7,000	4,680	(2,320)	1,170	1,170	1,170	1,170				
50860010090000	4.20.25.40.020.110.00.000	Ruolo amministrativo - T.INDETERMINATO - Personale dirigente - Oneri sociali*)	€.	235,000	248,484	13,484	62,121	62,121	62,121	62,121				
50860010120000	4.20.25.40.020.800.00.000	Ruolo amministrativo - T.INDETERMINATO - Personale dirigente - Altri costi del Ruolo amministrativo)	€.	4,000	2,000	(2,000)	500	500	500	500				
50860020010000	4.20.25.40.022.010.00.000	Ruolo amministrativo - T.DETERMINATO - Personale dirigente - Competenze fisse)	€.	39,000	79,000	40,000	19,750	19,750	19,750	19,750				

50860020020000	4.20.25.40.022.020.00.000	Ruolo amministrativo - T.DETERMINATO - Personale dirigente - Straordinario)	€.	0	0	0								
50860020030000	4.20.25.40.022.025.00.000	Ruolo amministrativo - T.DETERMINATO - Personale dirigente - Retr. Posizione)	€.	0	1,000	1,000	250	250	250	250				
50860020040000	4.20.25.40.022.030.00.000	Ruolo amministrativo - T.DETERMINATO - Personale dirigente - Indennità varie)	€.	0	0	0								
50860020060000	4.20.25.40.022.050.00.000	Ruolo amministrativo - T.DETERMINATO - Personale dirigente - Incentivazione (retribuzione di risultato)	€.	0	28,000	28,000	7,000	7,000	7,000	7,000				
50860020070000	4.20.25.40.022.060.00.000	Ruolo amministrativo - T.DETERMINATO - Personale dirigente - Risorse aggiuntive regionali)	€.	0	2,000	2,000	500	500	500	500				
50860020090000	4.20.25.40.022.110.00.000	Ruolo amministrativo - T.DETERMINATO - Personale dirigente - Oneri sociali*)	€.	10,000	23,000	13,000	5,750	5,750	5,750	5,750				
50860020120000	4.20.25.40.022.800.00.000	Ruolo amministrativo - T.DETERMINATO - Personale dirigente - Altri costi del Ruolo amministrativo)	€.	0	2,000	2,000	500	500	500	500				
50865010010000	4.20.25.40.110.010.00.000	Ruolo amministrativo - T.INDETERMINATO - Personale comparto - Competenze fisse)	€.	7,873,000	8,227,000	354,000	2,056,750	2,056,750	2,056,750	2,056,750				
50865010020000	4.20.25.40.110.020.00.000	Ruolo amministrativo - T.INDETERMINATO - Personale comparto - Straordinario)	€.	252,000	478,000	226,000	119,500	119,500	119,500	119,500				
50865010030000	4.20.25.40.110.030.00.000	Ruolo amministrativo - T.INDETERMINATO - Personale comparto - Indennità varie)	€.	0	0	0								
50865010040000	4.20.25.40.110.035.00.000	Ruolo amministrativo - T.INDETERMINATO - Personale comparto - Incentivazione alla produttività collettiva)	€.	1,223,000	1,127,000	(96,000)	281,750	281,750	281,750	281,750				
50865010050000	4.20.25.40.110.040.00.000	Ruolo amministrativo - T.INDETERMINATO - Personale comparto - Competenze Ruolo amministrativo - Personale comandato)	€.	0	0	0								
50865010060000	4.20.25.40.110.050.00.000	Ruolo amministrativo - T.INDETERMINATO - Personale comparto - Risorse aggiuntive regionali)	€.	290,000	244,072	(45,928)	61,018	61,018	61,018	61,018				
50865010080000	4.20.25.40.110.110.00.000	Ruolo amministrativo - T.INDETERMINATO - Personale comparto - Oneri sociali*)	€.	2,758,000	2,878,174	120,174	719,543	719,543	719,544	719,544				
50865010090000	4.20.25.40.110.210.00.000	Ruolo amministrativo - T.INDETERMINATO - Personale comparto - Accantonamento a TFR)	€.	0	0	0	0	0	0	0	0	0	0	0
50865010110000	4.20.25.40.110.800.00.000	Ruolo amministrativo - T.INDETERMINATO - Personale comparto - Altri costi del personale)	€.	90,000	136,000	46,000	34,000	34,000	34,000	34,000				
50865020010000	4.20.25.40.112.010.00.000	Ruolo amministrativo - T.DETERMINATO - Personale comparto - Competenze fisse)	€.	104,000	183,000	79,000	45,750	45,750	45,750	45,750				
50865020020000	4.20.25.40.112.020.00.000	Ruolo amministrativo - T.DETERMINATO - Personale comparto - Straordinario)	€.	9,000	2,000	(7,000)	500	500	500	500				
50865020030000	4.20.25.40.112.030.00.000	Ruolo amministrativo - T.DETERMINATO - Personale comparto - Indennità varie)	€.	0	0	0								
50865020040000	4.20.25.40.112.035.00.000	Ruolo amministrativo - T.DETERMINATO - Personale comparto - Incentivazione alla produttività collettiva)	€.	2,000	1,000	(1,000)	250	250	250	250				
50865020060000	4.20.25.40.112.050.00.000	Ruolo amministrativo - T.DETERMINATO - Personale comparto - Risorse aggiuntive regionali)	€.	1,000	3,000	2,000	750	750	750	750				
50865020080000	4.20.25.40.112.110.00.000	Ruolo amministrativo - T.DETERMINATO - Personale comparto - Oneri sociali*)	€.	25,000	23,000	(2,000)	5,750	5,750	5,750	5,750				
50865020110000	4.20.25.40.112.800.00.000	Ruolo amministrativo - T.DETERMINATO - Personale comparto - Altri costi del personale)	€.	0	1,000	1,000	250	250	250	250				
50900000000000	**4.20.30.00.000.00.00.000**	**B.9 Oneri diversi di gestione - Totale**	**€.**	**2,878,000**	**2,553,959**	**(324,041)**	**638,488**	**638,491**	**638,489**	**638,491**	**134,959**	**-**	**-**	**-**

COD_COGE_NI	COD_COGE_old	Descrizione		Preconsuntivo al 31/12/2018	Preventivo al 31/12/2019	Variazione	Budget primo trimestre 2019	Budget secondo trimestre 2019	Budget terzo trimestre 2019	Budget quarto trimestre 2019	Costi da utilizzo contributi 2019	Costi da utilizzo contributi DI CUI SOCIO-SAN	Costi da contributi 2019	Costi da contributi DI CUI SOCIO-SAN
50910010000000	4.20.30.10.010.000.00.000	Imposte e tasse (escluse Irap e Ires)	€.	982,000	882,000	(100,000)	220,500	220,500	220,500	220,500				
50920020000000	4.20.30.20.010.000.00.000	Perdite su crediti	€.	0	0	0								
50930030000000	4.20.30.30.010.000.00.000	Rimborso spese organi societari)	€.	0	0	0								
50940010000000	4.20.30.40.010.000.00.000	Indennità, rimborso spese e oneri sociali per il direttore generale, direttore sanitario, direttore amministrativo e componenti del collegio sindacale	€.	825,000	776,118	(48,882)	194,029	194,030	194,029	194,030				
50940020000000	4.20.30.40.012.000.00.000	Indennità, rimborso spese e oneri sociali per il direttore generale, direttore sanitario, direttore amministrativo e componenti del collegio sindacale v/ATS. ASST, Fondazioni d/Regione	€.	38,000	87,882	49,882	21,970	21,971	21,970	21,971				
50950010000000	4.20.30.50.010.000.00.000	Multe, ammende, penalità, arbitraggi, risarcimenti	€.	0	0	0								
50950020000000	4.20.30.50.020.000.00.000	Sanzioni verso ATS della Regione	€.	144,000	0	(144,000)								
50950030000000	4.20.30.50.030.000.00.000	Commissioni e spese bancarie	€.	103,000	121,000	18,000	30,250	30,250	30,250	30,250				
50950040000000	4.20.30.50.040.000.00.000	Abbonamenti, acquisti di libri, riviste e giornali)	€.	20,000	20,000	0	5,000	5,000	5,000	5,000				
50950050000000	4.20.30.50.050.000.00.000	Oneri per sperimentazioni gestionali (art. 9-bis, D.Lgs. 502/92)	€.	0	0	0								

BOZZA

50950060000000	4.20.30.50.080.000.00.000	Altri Oneri diversi di gestione)	€.	766,000	666,959	(99,041)	166,739	166,740	166,740	166,740	134,959			
50950070000000	4.20.30.50.085.000.00.000	Altri Oneri diversi di gestione servizi sociosanitari ASSI)	€.	0	0	0								
50960020000000	4.20.30.90.095.000.00.000	Altri oneri diversi di gestione da ATS/ASST/IRCCS della Regione	€.	0	0	0								
50970010000000	4.20.30.90.100.000.00.000	Altri oneri diversi di gestione - per Autoassicurazione	€.	0	0	0								
				Preconsuntivo al 31/12/2018	Preventivo al 31/12/2019	Variazione	Budget primo trimestre 2019	Budget secondo trimestre 2019	Budget terzo trimestre 2019	Budget quarto trimestre 2019	Costi da utilizzo contributi 2019	Costi da utilizzo contributi DI CUI SOCIO-SAN	Costi da contributi 2019	Costi da contributi DI CUI SOCIO-SAN
50999999999999	4.20.40.00.000.00.00.000	**B.10-13) Totale Ammortamenti e svalutazioni**	€.	**13,666,000**	***14,521,500***	***855,500***	***3,630,373***	***3,630,375***	***3,630,375***	***3,630,377***	**0**	**0**	**0**	**0**
				Preconsuntivo al 31/12/2018	Preventivo al 31/12/2019	Variazione	Budget primo trimestre 2019	Budget secondo trimestre 2019	Budget terzo trimestre 2019	Budget quarto trimestre 2019	Costi da utilizzo contributi 2019	Costi da utilizzo contributi DI CUI SOCIO-SAN	Costi da contributi 2019	Costi da contributi DI CUI SOCIO-SAN
51000000000000	4.20.40.10.000.00.00.000	**B.10) Ammortamenti delle immobilizzazioni immateriali - Totale**	€.	**91,000**	**167,121**	***76,121***	**41,780**	**41,780**	**41,780**	**41,781**	**0**	**0**	**0**	**0**
51010000000000	4.20.40.10.010.000.00.000	**B.10 (1) Ammortamenti immobilizzazioni immateriali - Totale**	€.	**91,000**	***167,121***	***76,121***	***41,780***	***41,780***	***41,780***	***41,781***	**-**	**-**	**-**	**-**
COD_COGE_NI	*COD_COGE_old*	*Descrizione*		*Preconsuntivo al 31/12/2018*	*Preventivo al 31/12/2019*	*Variazione*	*Budget primo trimestre 2019*	*Budget secondo trimestre 2019*	*Budget terzo trimestre 2019*	*Budget quarto trimestre 2019*	*Costi da utilizzo contributi 2019*	*Costi da utilizzo contributi DI CUI SOCIO-SAN*	*Costi da contributi 2019*	*Costi da contributi DI CUI SOCIO-SAN*
51010010000000	4.20.40.10.010.010.00.000	Ammortamenti immobilizzazioni immateriali)	€.	91,000	167,121	76,121	41,780	41,780	41,780	41,781				
COD_COGE_NI	*COD_COGE_old*	*Descrizione*		*Preconsuntivo al 31/12/2018*	*Preventivo al 31/12/2019*	*Variazione*	*Budget primo trimestre 2019*	*Budget secondo trimestre 2019*	*Budget terzo trimestre 2019*	*Budget quarto trimestre 2019*	*Costi da utilizzo contributi 2019*	*Costi da utilizzo contributi DI CUI SOCIO-SAN*	*Costi da contributi 2019*	*Costi da contributi DI CUI SOCIO-SAN*
51020010000000	4.20.40.10.020.010.00.000	Svalutazione immobilizzazioni immateriali	€.	0	0	0								
				Preconsuntivo al 31/12/2018	Preventivo al 31/12/2019	Variazione	Budget primo trimestre 2019	Budget secondo trimestre 2019	Budget terzo trimestre 2019	Budget quarto trimestre 2019	Costi da utilizzo contributi 2019	Costi da utilizzo contributi DI CUI SOCIO-SAN	Costi da contributi 2019	Costi da contributi DI CUI SOCIO-SAN
51100000000000	4.20.40.20.000.00.00.000	**B.11) Ammortamento dei fabbricati - Totale**	€.	**9,759,000**	**9,869,064**	***110,064***	**2,467,265**	**2,467,266**	**2,467,266**	**2,467,267**	**0**	**0**	**0**	**0**
51110000000000	4.20.40.20.010.000.00.000	**B.11 (1) Ammortamenti dei fabbricati - Totale**	€.	**9,759,000**	***9,869,064***	***110,064***	***2,467,265***	***2,467,266***	***2,467,266***	***2,467,267***	**-**	**-**	**-**	**-**
COD_COGE_NI	*COD_COGE_old*	*Descrizione*		*Preconsuntivo al 31/12/2018*	*Preventivo al 31/12/2019*	*Variazione*	*Budget primo trimestre 2019*	*Budget secondo trimestre 2019*	*Budget terzo trimestre 2019*	*Budget quarto trimestre 2019*	*Costi da utilizzo contributi 2019*	*Costi da utilizzo contributi DI CUI SOCIO-SAN*	*Costi da contributi 2019*	*Costi da contributi DI CUI SOCIO-SAN*
51110010000000	4.20.40.20.010.010.00.000	Ammortamento dei Fabbricati disponibili)	€.	73,000	72,961	(39)	18,240	18,240	18,240	18,241				
51110020000000	4.20.40.20.010.020.00.000	Ammortamento dei Fabbricati indisponibili)	€.	9,686,000	9,796,103	110,103	2,449,025	2,449,026	2,449,026	2,449,026				
51120000000000	4.20.40.20.020.000.00.000	**B.11 (2) Svalutazione dei fabbricati - Totale**	€.	**-**	***0***	***0***	***0***	***0***	***0***	***0***	**-**	**-**	**-**	**-**
COD_COGE_NI	*COD_COGE_old*	*Descrizione*		*Preconsuntivo al 31/12/2018*	*Preventivo al 31/12/2019*	*Variazione*	*Budget primo trimestre 2019*	*Budget secondo trimestre 2019*	*Budget terzo trimestre 2019*	*Budget quarto trimestre 2019*	*Costi da utilizzo contributi 2019*	*Costi da utilizzo contributi DI CUI SOCIO-SAN*	*Costi da contributi 2019*	*Costi da contributi DI CUI SOCIO-SAN*
51120010000000	4.20.40.20.020.010.00.000	Svalutazione dei Terreni e Fabbricati disponibili	€.	0	0	0								
51120020000000	4.20.40.20.020.020.00.000	Svalutazione dei Terreni e Fabbricati indisponibili	€.	0	0	0								
				Preconsuntivo al 31/12/2018	Preventivo al 31/12/2019	Variazione	Budget primo trimestre 2019	Budget secondo trimestre 2019	Budget terzo trimestre 2019	Budget quarto trimestre 2019	Costi da utilizzo contributi 2019	Costi da utilizzo contributi DI CUI SOCIO-SAN	Costi da contributi 2019	Costi da contributi DI CUI SOCIO-SAN
51200000000000	4.20.40.30.000.00.00.000	**B.12) Ammortamenti delle altre immobilizzazioni materiali - Totale**	€.	**3,816,000**	**4,485,315**	***669,315***	**1,121,328**	**1,121,329**	**1,121,329**	**1,121,329**	**0**	**0**	**0**	**0**
51210000000000	4.20.40.30.010.000.00.000	**B.12) (1) Ammortamenti delle altre immobilizzazioni materiali - Totale**	€.	**3,816,000**	**4,485,315**	**669,315**	**1,121,328**	**1,121,329**	**1,121,329**	**1,121,329**	**-**	**-**	**-**	**-**
COD_COGE_NI	*COD_COGE_old*	*Descrizione*		*Preconsuntivo al 31/12/2018*	*Preventivo al 31/12/2019*	*Variazione*	*Budget primo trimestre 2019*	*Budget secondo trimestre 2019*	*Budget terzo trimestre 2019*	*Budget quarto trimestre 2019*	*Costi da utilizzo contributi 2019*	*Costi da utilizzo contributi DI CUI SOCIO-SAN*	*Costi da contributi 2019*	*Costi da contributi DI CUI SOCIO-SAN*
51210010000000	4.20.40.30.010.010.00.000	Ammortamenti delle altre immobilizzazioni materiali)	€.	3,816,000	4,485,315	669,315	1,121,328	1,121,329	1,121,329	1,121,329				
51210020000000	4.20.40.30.010.015.00.000	Ammortamenti delle immobilizzazioni materiali - attrezzature protesica)	€.	0	0	0								

BOZZA

51220000000000	4.20.40.30.020.000.00.000	**B.12) (2) Svalutazione delle altre immobilizzazioni materiali - Totale**	€.	-	-	-	-	-	-	-	-	-	-	-

COD_COGE_NI	COD_COGE_old	Descrizione		Preconsuntivo al 31/12/2018	Preventivo al 31/12/2019	Variazione	Budget primo trimestre 2019	Budget secondo trimestre 2019	Budget terzo trimestre 2019	Budget quarto trimestre 2019	Costi da utilizzo contributi 2019	Costi da utilizzo contributi DI CUI SOCIO-SAN	Costi da contributi 2019	Costi da contributi DI CUI SOCIO-SAN
51220010000000	4.20.40.30.020.010.00.000	Svalutazioni delle altre immobilizzazioni materiali	€.	0	0	0								

51300000000000	4.20.40.40.000.000.00.000	**B.13 Svalutazione dei crediti - Totale**	€.	-	-	**0**	-	-	-	-	-	-	-	-

COD_COGE_NI	COD_COGE	Descrizione		Preconsuntivo al 31/12/2018	Preventivo al 31/12/2019	Variazione	Budget primo trimestre 2019	Budget secondo trimestre 2019	Budget terzo trimestre 2019	Budget quarto trimestre 2019	Costi da utilizzo contributi 2019	Costi da utilizzo contributi DI CUI SOCIO-SAN	Costi da contributi 2019	Costi da contributi DI CUI SOCIO-SAN
51310010000000	4.20.40.40.010.000.00.000	Svalutazione dei crediti	€.	0	0	0								

				Preconsuntivo al 31/12/2018	Preventivo al 31/12/2019	Variazione	Budget primo trimestre 2019	Budget secondo trimestre 2019	Budget terzo trimestre 2019	Budget quarto trimestre 2019	Costi da utilizzo contributi 2019	Costi da utilizzo contributi DI CUI SOCIO-SAN	Costi da contributi 2019	Costi da contributi DI CUI SOCIO-SAN
51400000000000	4.20.50.00.000.000.00.000	**B. 14 Variazione delle rimanenze - Totale**	**€.**	**0**	**0**	**0**	**0**	**0**	**0**	**0**	**0**	**0**	**0**	**0**
51410000000000	4.20.50.10.000.000.00.000	B.14.A Variazione rimanenze sanitarie - Totale	€.	-	-	**0**	-	-	-	-	-	-	-	-

COD_COGE_NI	COD_COGE_old	Descrizione		Preconsuntivo al 31/12/2018	Preventivo al 31/12/2019	Variazione	Budget primo trimestre 2019	Budget secondo trimestre 2019	Budget terzo trimestre 2019	Budget quarto trimestre 2019	Costi da utilizzo contributi 2019	Costi da utilizzo contributi DI CUI SOCIO-SAN	Costi da contributi 2019	Costi da contributi DI CUI SOCIO-SAN
51410010010010	4.20.50.10.005.010.01.050	Farmaceutici: Specialità Medicinali (File F escluso HCV)	€.	0	0	0								
51410010010020	4.20.50.10.005.010.01.070	Farmaceutici: Specialità Medicinali (HCV)	€.	0	0	0								
51410010020010	4.20.50.10.005.010.02.000	Farmaceutici: Specialità Medicinali (altro: farmaci ospedalieri)	€.	0	0	0								
51410010020020	4.20.50.10.005.020.00.000	Farmaceutici: Specialità Medicinali (Doppio Canale ex Nota CUF 37)	€.	0	0	0								
51410010030010	4.20.50.10.005.030.00.000	Farmaceutici: Specialità Medicinali (Primo Ciclo terapeutico D.G.R. 10246/02)	€.	0	0	0								
51410020010000	4.20.50.10.010.010.00.000	Farmaceutici: Ossigeno	€.	0	0	0								
51410030010010	4.20.50.10.012.010.00.000	Farmaceutici: Specialità Medicinali SENZA AIC	€.	0	0	0								
51410030010020	4.20.50.10.012.020.00.000	Farmaceutici: Galenici e altri medicinali SENZA AIC	€.	0	0	0								
51410030010030	4.20.50.10.012.030.00.000	Farmaceutici: Ossigeno e gas medicali SENZA AIC	€.	0	0	0								
51410040010010	4.20.50.10.015.010.00.000	Emoderivati ESCLUSI EMODERIVATI GESTITI VIA CONSORZIO INTERREGIONALE]	€.	0	0	0								
51410040010020	4.20.50.10.015.012.00.000	Emoderivati SOLAMENTE OVE GESTITI NELL'AMBITO DEL CONSORZIO INTERREGIONALE]	€.	0	0	0								
51410040010030	4.20.50.10.015.020.00.000	Emoderivati (Doppio Canale ex Nota CUF 37)	€.	0	0	0								
51410050010010	4.20.50.10.020.010.00.000	Prodotti dietetici	€.	0	0	0								
51410050010020	4.20.50.10.025.010.00.000	Dispositivi medici: Cnd W - Materiali Diagnostici in vitro	€.	0	0	0								
51410060010010	4.20.50.10.030.010.00.000	Dispositivi medici: Cnd Z - Materiali diagnostici (materiale per apparecchiature sanitare e relativi componenti)	€.	0	0	0								
51410060010020	4.20.50.10.030.020.00.000	Prodotti chimici: Materiali diagnostici (senza Cnd)	€.	0	0	0								
51410070010010	4.20.50.10.035.011.00.000	Dispositivi Medici: Cnd A - Dispositivi da somministrazione, prelievo e raccolta	€.	0	0	0								
51410070010020	4.20.50.10.035.012.00.000	Dispositivi Medici: Cnd K, L - Strumentario chirurgico	€.	0	0	0								
51410070010030	4.20.50.10.035.013.00.000	Dispositivi Medici: Cnd H - Dispositivi di sutura	€.	0	0	0								
51410070010040	4.20.50.10.035.014.00.000	Dispositivi Medici: Cnd M - Dispositivi per medicazioni generali e specialistiche	€.	0	0	0								
51410070010050	4.20.50.10.035.015.00.000	Dispositivi Medici: Cnd T - Dispositivi di protezione e ausili per incontinenza (d. lgs. 46/97)	€.	0	0	0								
51410070010060	4.20.50.10.035.016.00.000	Dispositivi Medici: Cnd Y - Supporti o ausili tecnici per persone disabili	€.	0	0	0								
51410070010070	4.20.50.10.035.017.00.000	Dispositivi Medici: Cnd B; G; N; Q; R; U - Presidi medico-chirurgici specialistici	€.	0	0	0								

NON PUBBLICABILE

51410070010080	4.20.50.10.035.018.00.000	Dispositivi Medici: Cnd: D; S; V - Disinfettanti, prodotti per sterilizzazione e dispositivi vari	€.	0	0	0								
51410070010090	4.20.50.10.035.020.00.000	Dispositivi medici: Cnd: C - Dispositivi per appar. Cardiocircolatorio	€.	0	0	0								
51410070010100	4.20.50.10.035.030.00.000	Dispositivi medici con repertorio e senza CND (tipo 2, kit)	€.	0	0	0								
51410070010110	4.20.50.10.035.040.00.000	Dispositivi medici: Cnd: C - Dispositivi per appar. Cardiocircolatorio	€.	0	0	0								
51410070020010	4.20.50.10.040.010.00.000	Materiale chirurgico per uso veterinario	€.	0	0	0								
51410070030030	4.20.50.10.045.030.00.000	Dispositivi Medici: Cnd: J - impiantabili attivi: Materiali protesici (endoprotesi)	€.	0	0	0								
51410070030040	4.20.50.10.045.035.00.000	Dispositivi medici: Cnd: P - Materiali protesici (endoprotesi non attive)	€.	0	0	0								
51410070040010	4.20.50.10.050.010.00.000	Dispositivi Medici: Cnd F - Materiali per emodialisi	€.	0	0	0								
51410070050010	4.20.50.10.055.010.00.000	Materiali per la profilassi igienico-sanitari: sieri	€.	0	0	0								
51410070050020	4.20.50.10.055.020.00.000	Materiali per la profilassi igienico-sanitari: vaccini	€.	0	0	0								
51410070070010	4.20.50.10.065.010.00.000	Sangue ed emocomponenti	€.	0	0	0								
51410070070020	4.20.50.10.065.020.00.000	Sangue ed emocomponenti acquistati Extraregione	€.	0	0	0								
51410070080010	4.20.50.10.080.010.00.000	Altri beni e prodotti sanitari (PRODOTTI SENZA REPERTORIO E/O CND)	€.	0	0	0								
51420000000000	4.20.50.20.000.000.00.000	**B.14.B Variazione rimanenze non sanitarie - Totale**	€.	-	0	0	0	0	0	0	-	-	-	-

COD_COGE_NI	COD_COGE_old	Descrizione		Preconsuntivo al 31/12/2018	Preventivo al 31/12/2019	Variazione	Budget primo trimestre 2019	Budget secondo trimestre 2019	Budget terzo trimestre 2019	Budget quarto trimestre 2019	Costi da utilizzo contributi 2019	Costi da utilizzo contributi DI CUI SOCIO-SAN	Costi da contributi 2019	Costi da contributi DI CUI SOCIO-SAN
51420010010000	4.20.50.20.005.010.00.000	Prodotti alimentari	€.	0	0	0								
51420020010000	4.20.50.20.010.010.00.000	Materiale di guardaroba, di pulizia e di convivenza in genere	€.	0	0	0								
51420030010000	4.20.50.20.015.010.00.000	Carburante	€.	0	0	0								
51420030020000	4.20.50.20.015.020.00.000	Combustibili	€.	0	0	0								
51420040010000	4.20.50.20.020.010.00.000	Cancelleria e stampati	€.	0	0	0								
51420040020000	4.20.50.20.025.010.00.000	Materiale per EDP	€.	0	0	0								
51420050010000	4.20.50.20.030.010.00.000	Materiale per manutenzioni e riparazioni immobili	€.	0	0	0								
51420050020000	4.20.50.20.030.020.00.000	Materiale per manutenzioni e riparazioni mobili e macchine	€.	0	0	0								
51420050030000	4.20.50.20.030.030.00.000	Materiale per manutenzioni e riparazioni attrez. Tecnico economali	€.	0	0	0								
51420050040000	4.20.50.20.030.040.00.000	Materiale per manutenzioni e riparazioni automezzi (tutti)	€.	0	0	0								
51420050050000	4.20.50.20.030.080.00.000	Altro materiale per manutenzioni e riparazioni	€.	0	0	0								
51420060010000	4.20.50.20.080.010.00.000	Altri beni non sanitari	€.	0	0	0								
51500000000000	4.20.60.00.000.000.00.000	**B.15 Accantonamenti tipici dell'esercizio - Totale**	€.	5,023,000	3,366,000	(1,657,000)	841,500	841,500	841,500	841,500	-	-	2,789,000	-

COD_COGE_NI	COD_COGE_old	Descrizione		Preconsuntivo al 31/12/2018	Preventivo al 31/12/2019	Variazione	Budget primo trimestre 2019	Budget secondo trimestre 2019	Budget terzo trimestre 2019	Budget quarto trimestre 2019	Costi da utilizzo contributi 2019	Costi da utilizzo contributi DI CUI SOCIO-SAN	Costi da contributi 2019	Costi da contributi DI CUI SOCIO-SAN
51510010000000	4.20.60.10.010.000.00.000	Accantonamenti per cause civili ed oneri processuali	€.	0	0	0								
51510020000000	4.20.60.10.020.000.00.000	Accantonamenti per contenzioso personale dipendente	€.	0	0	0								
51510040000000	4.20.60.10.040.000.00.000	Accantonamenti per copertura diretta dei rischi (autoassicurazione)	€.	2,789,000	0	(2,789,000)	0	0	0	0	0	0	0	0
51510050000000	4.20.60.10.040.100.00.000	Accantonamenti per copertura diretta dei rischi (autoassicurazione)	€.	0	2,789,000	2,789,000	697,250	697,250	697,250	697,250			2,789,000	
51510060000000	4.20.60.10.040.200.00.000	Accantonamenti per franchigia assicurativa	€.	0	0	0								
51510070000000	4.20.60.10.080.000.00.000	Altri accantonamenti per rischi	€.	0	0	0								
51520010000000	4.20.60.20.010.000.00.000	Accantonamento al fondo premio per operosità medici SUMAI	€.	190,000	185,000	(5,000)	46,250	46,250	46,250	46,250				

RUSCIBILI

51530010000000	4.20.60.30.010.000.00.000	Accantonamenti per interessi di mora)	€.	0	0	0								
51540020000000	4.20.60.40.020.000.00.000	Acc. Rinnovi contratt. - dirigenza medica	€.	0	0	0								
51540030000000	4.20.60.40.030.000.00.000	Acc. Rinnovi contratt.- dirigenza non medica	€.	0	0	0								
51540040000000	4.20.60.40.040.000.00.000	Acc. Rinnovi contratt.: - comparto	€.	0	0	0								
51540050000000	4.20.60.40.041.000.00.000	Acc. per Fondi integrativi pensione	€.	0	0	0								
51540060000000	4.20.60.40.042.000.00.000	Acc. Incentivi funzioni tecniche art. 113 D.lgs 50/2016	€.	0	0	0								
51540070000000	4.20.60.40.050.000.00.000	Acc. Rinnovi contratt.: medici SUMAI	€.	0	0	0								
51550010000000	4.20.60.50.005.000.00.000	Accantonamenti per quote inutilizzate contributi da Regione e Prov. Aut. per quota F.S. indistinto finalizzato	€.	0	0	0								
51550020000000	4.20.60.50.010.000.00.000	Accantonamenti per quote inutilizzate contributi vincolati dell'esercizio da Regione per quota FSR Vincolato	€.	0	0	0								
51550030000000	4.20.60.50.012.000.00.000	Accantonamenti per quote inutilizzate contributi dell'esercizio da Regione per quota FSR Indistinto	€.	0	0	0								
51550040000000	4.20.60.50.014.000.00.000	Accantonamenti per quote inutilizzate per finanziamento di parte corrente per servizi sociosanitari ASSI) da contributi dell'esercizio da Regione - quota FSR Indistinto	€.	0	0	0								
51550050000000	4.20.60.50.020.000.00.000	Accantonamenti per quote inutilizzate contributi vincolati dell'esercizio da ATS/ASST/Fondazioni per quota FSR Vincolato	€.	0	0	0								
51550060000000	4.20.60.50.022.000.00.000	Accantonamenti per quote inutilizzate contributi dell'esercizio da ATS/ASST/Fondazioni per quota FSR Indistinto	€.	0	0	0								
51550070000000	4.20.60.50.030.000.00.000	Accantonamenti per quote inutilizzate contributi vincolati dell'esercizio da soggetti pubblici (extra fondo) Vincolati	€.	0	0	0								
51550120000000	4.20.60.50.080.000.00.000	Accantonamenti per quote inutilizzate contributi vincolati dell'esercizio da privati (altro)	€.	565,000	0	(565,000)								
51550140000000	4.20.60.50.090.000.00.000	Accantonamenti per quote inutilizzate contributi da soggetti privati per ricerca	€.	0	0	0								
51560010000000	4.20.60.80.010.000.00.000	Altri accantonamenti	€.	1,479,000	392,000	(1,087,000)	98,000	98,000	98,000	98,000				
51560010100000	4.20.60.80.010.100.00.000	Accantonamenti libera professione	€.	0	392,000	392,000	98,000	98,000	98,000	98,000				
51560010200000	4.20.60.80.010.200.00.000	Altri accantonamenti altro	€.	0	0	0								

				Preconsuntivo al 31/12/2018	Preventivo al 31/12/2019	Variazione	Budget primo trimestre 2019	Budget secondo trimestre 2019	Budget terzo trimestre 2019	Budget quarto trimestre 2019
60000000000000	5.00.00.00.000.000.00.000	**C) PROVENTI ED ONERI FINANZIARI**	€.	**(581,000)**	**(581,000)**	0	**(145,250)**	**(145,250)**	**(145,250)**	**(145,250)**

				Preconsuntivo al 31/12/2018	Preventivo al 31/12/2019	Variazione	Budget primo trimestre 2019	Budget secondo trimestre 2019	Budget terzo trimestre 2019	Budget quarto trimestre 2019
60599999999999	5.10.00.00.000.000.00.000	**C) PROVENTI FINANZIARI (Parziale)**	€.	0	0	0	0	0	0	0
61000000000000	5.10.10.00.000.000.00.000	**C.1 Interessi attivi - Totale**	€.	0	0	0	0	0	0	0

COD_COGE_NI	COD_COGE_old	Descrizione		Preconsuntivo al 31/12/2018	Preventivo al 31/12/2019	Variazione	Budget primo trimestre 2019	Budget secondo trimestre 2019	Budget terzo trimestre 2019	Budget quarto trimestre 2019
61010010000000	5.10.10.10.010.000.00.000	Interessi attivi su c/tesoreria	€.	0	0	0				
61030010000000	5.10.10.30.010.000.00.000	Interessi attivi su titoli	€.	0	0	0				
61030020000000	5.10.10.30.020.000.00.000	Interessi attivi su crediti commerciali	€.	0	0	0				
61040010000000	5.10.10.30.080.000.00.000	Altri interessi attivi)	€.	0	0	0				
61050010000000	5.10.10.30.090.000.00.000	Interessi attivi verso ATS-ASST-Fondazioni della Regione	€.	0	0	0				

62000000000000	5.10.20.00.000.000.00.000	**C.2 Altri proventi finanziari - Totale**	€.	0	0	0	0	0	0	0

COD_COGE_NI	COD_COGE_old	Descrizione		Preconsuntivo al 31/12/2018	Preventivo al 31/12/2019	Variazione	Budget primo trimestre 2019	Budget secondo trimestre 2019	Budget terzo trimestre 2019	Budget quarto trimestre 2019
62010000000000	5.10.20.10.000.000.00.000	Proventi da partecipazioni	€.	0	0	0				
62020000000000	5.10.20.20.000.000.00.000	Proventi finanziari da crediti iscritti nelle immobilizzazioni	€.	0	0	0				
62030000000000	5.10.20.30.000.000.00.000	Proventi finanziari da titoli iscritti nelle immobilizzazioni	€.	0	0	0				
62040000000000	5.10.20.40.000.000.00.000	Altri proventi finanziari diversi dai precedenti)	€.	0	0	0				

BOZZA

62050000000000	5.10.20.50.000.000.00.000	Utili su cambi	€.	0	0	0								

				Preconsuntivo al 31/12/2018	Preventivo al 31/12/2019	Variazione	Budget primo trimestre 2019	Budget secondo trimestre 2019	Budget terzo trimestre 2019	Budget quarto trimestre 2019	Costi da utilizzo contributi 2019	Costi da utilizzo contributi DI CUI SOCIO-SAN	Costi da contributi 2019	Costi da contributi DI CUI SOCIO-SAN
62599999999999	5.20.00.00.000.000.00.000	C) ONERI FINANZIARI (Parziale)	€.	**581,000**	***581,000***	***0***	***145,250***	***145,250***	***145,250***	***145,250***	**0**	**0**	**0**	**0**
63000000000000	**5.20.10.00.000.000.00.000**	**C.3 Interessi passivi - Totale**	€.	**581,000**	**581,000**	***0***	**145,250**	**145,250**	**145,250**	**145,250**	**0**	**0**	**0**	**0**

COD_COGE_NI	COD_COGE_old	Descrizione		Preconsuntivo al 31/12/2018	Preventivo al 31/12/2019	Variazione	Budget primo trimestre 2019	Budget secondo trimestre 2019	Budget terzo trimestre 2019	Budget quarto trimestre 2019	Costi da utilizzo contributi 2019	Costi da utilizzo contributi DI CUI SOCIO-SAN	Costi da contributi 2019	Costi da contributi DI CUI SOCIO-SAN
63010010000000	5.20.10.10.010.000.00.000	Interessi passivi su c/c tesoreria	€.	0	0	0								
63020010000000	5.20.10.20.010.000.00.000	Interessi passivi su mutui	€.	0	0	0								
63020020000000	5.20.10.20.020.000.00.000	Commissioni su fidejussioni	€.	0	0	0								
63030010000000	5.20.10.30.010.000.00.000	Interessi passivi verso fornitori	€.	0	0	0								
63030020000000	5.20.10.30.020.000.00.000	Interessi passivi di mora	€.	0	0	0								
63030030000000	5.20.10.30.030.000.00.000	Interessi passivi canoni di leasing	€.	0	0	0								
63030040000000	5.20.10.30.070.000.00.000	Altri interessi passivi	€.	581,000	581,000	0	145,250	145,250	145,250	145,250				
63030050000000	5.20.10.30.080.000.00.000	Interessi passivi verso ATS-ASST-Fondazioni della Regione	€.	0	0	0								
64000000000000	**5.20.20.00.000.000.00.000**	**C.4 Altri oneri finanziari - Totale**	**€.**	**0**	**0**	***0***	**0**	**0**	**0**	**0**	**0**	**0**	**0**	**0**

COD_COGE_NI	COD_COGE_old	Descrizione		Preconsuntivo al 31/12/2018	Preventivo al 31/12/2019	Variazione	Budget primo trimestre 2019	Budget secondo trimestre 2019	Budget terzo trimestre 2019	Budget quarto trimestre 2019	Costi da utilizzo contributi 2019	Costi da utilizzo contributi DI CUI SOCIO-SAN	Costi da contributi 2019	Costi da contributi DI CUI SOCIO-SAN
64010000000000	5.20.20.10.000.000.00.000	Altri oneri finanziari)	€.	0	0	0								
64020000000000	5.20.20.20.000.000.00.000	Perdite su cambi	€.	0	0	0								

RPS C.R.I.B.A.

				Preconsuntivo al 31/12/2018	Preventivo al 31/12/2019	Variazione	Budget primo trimestre 2019	Budget secondo trimestre 2019	Budget terzo trimestre 2019	Budget quarto trimestre 2019
70000000000000	6.00.00.00.000.000.00.000	**D) RETTIFICHE DI VALORE DI ATTIVITA' FINANZIARIE**	€.	**0**	**0**	***0***	***0***	***0***	***0***	***0***
71000000000000	6.10.00.00.000.000.00.000	**D.1 Rivalutazioni - Totale**	€.	**-**	**-**	***0***	**-**	**-**	**-**	**-**

COD_COGE_NI	COD_COGE_old	Descrizione		Preconsuntivo al 31/12/2018	Preventivo al 31/12/2019	Variazione	Budget primo trimestre 2019	Budget secondo trimestre 2019	Budget terzo trimestre 2019	Budget quarto trimestre 2019
71010000000000	6.10.10.00.000.000.00.000	Di partecipazioni	€.	0	0	*0*				
71020000000000	6.10.20.00.000.000.00.000	Di immobilizzazioni finanziarie che non costituiscono immobilizzazioni	€.	0	0	*0*				
71030000000000	6.10.80.00.000.000.00.000	Altro	€.	0	0	*0*				

72000000000000	6.20.00.00.000.000.00.000	**D.2 Svalutazioni - Totale**	€.	**-**	**-**	***0***	**-**	**-**	**-**	**-**	**-**	**-**	**-**	**-**

COD_COGE_NI	COD_COGE_old	Descrizione		Preconsuntivo al 31/12/2018	Preventivo al 31/12/2019	Variazione	Budget primo trimestre 2019	Budget secondo trimestre 2019	Budget terzo trimestre 2019	Budget quarto trimestre 2019	Costi da utilizzo contributi 2019	Costi da utilizzo contributi DI CUI SOCIO-SAN	Costi da contributi 2019	Costi da contributi DI CUI SOCIO-SAN
72010000000000	6.20.10.00.000.000.00.000	Di partecipazioni	€.	0	0	*0*								
72020000000000	6.20.20.00.000.000.00.000	Di immobilizzazioni finanziarie che non costituiscono immobilizzazioni	€.	0	0	*0*								
72030000000000	6.20.80.00.000.000.00.000	Altro	€.	0	0	*0*								

				Preconsuntivo al 31/12/2018	Preventivo al 31/12/2019	Variazione	Budget primo trimestre 2019	Budget secondo trimestre 2019	Budget terzo trimestre 2019	Budget quarto trimestre 2019
80000000000000	7.00.00.00.000.000.00.000	**E) PROVENTI E ONERI STRAORDINARI**	€.	**0**	**0**	***0***	***0***	***0***	***0***	***0***
81000000000000	7.10.00.00.000.000.00.000	**E.1) Proventi Straordinari - Totale**	€.	**299,000**	**-**	***(299,000)***	**-**	**-**	**-**	**-**

COD_COGE_NI	COD_COGE_old	Descrizione		Preconsuntivo al 31/12/2018	Preventivo al 31/12/2019	Variazione	Budget primo trimestre 2019	Budget secondo trimestre 2019	Budget terzo trimestre 2019	Budget quarto trimestre 2019
81010005010000	7.10.10.10.000.000.00.000	Plusvalenze da cessione di beni	€.	0	0	*0*				
81010005020000	7.10.10.20.000.000.00.000	Plusvalenze da ATS-ASST-Fondazioni della Regione	€.	0	0	*0*				
81010005030000	7.10.10.80.000.000.00.000	Altre plusvalenze	€.	0	0	*0*				
81010010010000	7.10.20.10.000.000.00.000	Proventi da donazioni e liberalità diverse	€.	0	0	*0*				
81010020020000	7.10.20.20.000.000.00.000	Sopravvenienze attive per quote F.S. vincolato	€.	0	0	*0*				
81010030010000	7.10.30.10.000.000.00.000	Sopravvenienze e insussistenze attive verso ATS/ASST/Fondazioni della Regione	€.	3,000	0	(3,000)	0	0	0	0
81010030010010	7.10.30.10.100.000.00.000	Sopravvenienze attive verso ATS/ASST/Fondazioni della Regione	€.	0	0	*0*				
81010030010020	7.10.30.10.200.000.00.000	Insussistenze attive verso ATS/ASST/Fondazioni della Regione	€.	0	0	*0*				
81010040010010	7.10.30.20.100.000.00.000	Sopravvenienze attive v/terzi relative alla mobilità extraregionale	€.	0	0	*0*				
81010040010020	7.10.30.20.200.000.00.000	Insussistenze attive v/terzi relative alla mobilità extraregionale	€.	0	0	*0*				
81010050010000	7.10.30.30.000.000.00.000	Sopravvenienze e insussistenze attive v/terzi relative al personale	€.	6,000	0	(6,000)	0	0	0	0
81010050010010	7.10.30.30.100.000.00.000	Sopravvenienze attive v/terzi relative al personale	€.	0	0	*0*				
81010050010020	7.10.30.30.200.000.00.000	Insussistenze attive v/terzi relative al personale	€.	0	0	*0*				
81010060010000	7.10.30.40.000.000.00.000	Sopravvenienze e insussistenze attive v/terzi relative alle convenzioni con medici di base	€.	0	0	0	0	0	0	0
81010060010010	7.10.30.40.100.000.00.000	Sopravvenienze attive v/terzi relative alle convenzioni con medici di base	€.	0	0	*0*				
81010060010020	7.10.30.40.200.000.00.000	Insussistenze attive v/terzi relative alle convenzioni con medici di base	€.	0	0	*0*				
81010070010000	7.10.30.50.000.000.00.000	Sopravvenienze e insussistenze attive v/terzi relative alle convenzioni per la specialistica	€.	0	0	0	0	0	0	0
81010070010010	7.10.30.50.100.000.00.000	Sopravvenienze attive v/terzi relative alle convenzioni per la specialistica	€.	0	0	*0*				
81010070010020	7.10.30.50.200.000.00.000	Insussistenze attive v/terzi relative alle convenzioni per la specialistica	€.	0	0	*0*				
81010080010000	7.10.30.60.000.000.00.000	Sopravvenienze e insussistenze attive v/terzi relative all'acquisto prestaz. Sanitarie da operatori accreditati	€.	0	0	0	0	0	0	0
81010080010010	7.10.30.60.100.000.00.000	Sopravvenienze attive v/terzi relative all'acquisto prestaz. Sanitarie da operatori accreditati	€.	0	0	*0*				
81010080010020	7.10.30.60.200.000.00.000	Insussistenze attive v/terzi relative all'acquisto prestaz. Sanitarie da operatori accreditati	€.	0	0	*0*				
81010090010000	7.10.30.70.000.000.00.000	Sopravvenienze e insussistenze attive v/terzi relative all'acquisto di beni e servizi	€.	290,000	0	(290,000)	0	0	0	0
81010090010010	7.10.30.70.100.000.00.000	Sopravvenienze attive v/terzi relative all'acquisto di beni e servizi	€.	0	0	*0*				
81010090010020	7.10.30.70.200.000.00.000	Insussistenze attive v/terzi relative all'acquisto di beni e servizi	€.	0	0	*0*				
81010100010000	7.10.30.80.000.000.00.000	Altre sopravvenienze e insussistenze attive v/terzi	€.	0	0	0	0	0	0	0
81010100010010	7.10.30.80.100.000.00.000	Altre sopravvenienze e insussistenze attive v/terzi	€.	0	0	*0*				
81010100010020	7.10.30.80.200.000.00.000	Altre insussistenze attive v/terzi	€.	0	0	*0*				

BOZZA

81010110000000	7.10.50.10.000.000.00.000	Rivalutazioni economiche	€.	0	0	0								
81010120000000	7.10.80.10.000.000.00.000	Altri proventi Straordinari	€.	0	0	0								
82000000000000	**7.20.00.00.000.000.00.000**	**E.2) Oneri Straordinari - Totale**	**€.**	**299,000**	**-**	***(299,000)***	**-**	**-**	**-**	**-**	**-**	**-**	**-**	**-**

COD_COGE_NI	*COD_COGE_old*	*Descrizione*		*Preconsuntivo al 31/12/2018*	*Preventivo al 31/12/2019*	*Variazione*	*Budget primo trimestre 2019*	*Budget secondo trimestre 2019*	*Budget terzo trimestre 2019*	*Budget quarto trimestre 2019*	*Costi da utilizzo contributi 2019*	*Costi da utilizzo contributi DI CUI SOCIO-SAN*	*Costi da contributi 2019*	*Costi da contributi DI CUI SOCIO-SAN*
82010005010000	7.20.10.10.000.000.00.000	Minusvalenze	€.	0	0	0								
82010005020000	7.20.10.20.000.000.00.000	Minusvalenze da ATS-ASST-Fondazioni della Regione	€.	0	0	0								
82010010010000	7.20.20.10.000.000.00.000	Oneri tributari da esercizi precedenti	€.	0	0	0								
82010020010000	7.20.30.10.000.000.00.000	Oneri da cause civili	€.	0	0	0								
82010030010010	7.20.40.10.100.000.00.000	Sopravvenienze passive verso ATS/ASST/Fondazioni della Regione relative alla mobilità intraregionale	€.	0	0	0								
82010030010020	7.20.40.10.200.000.00.000	Insussistenze passive verso ATS/ASST/Fondazioni della Regione relative alla mobilità intraregionale	€.	0	0	0								
82010040010000	7.20.40.15.000.000.00.000	Altre sopravvenienze e insussistenze passive verso ATS/ASST/Fondazioni della Regione	€.	299,000	0	(299,000)	0	0	0	0	0	0	0	0
82010040010010	7.20.40.15.100.000.00.000	Altre sopravvenienze passive verso ATS/ASST/Fondazioni della Regione	€.	0	0	0								
82010040010020	7.20.40.15.200.000.00.000	Insussistenze passive verso ATS/ASST/Fondazioni della Regione	€.	0	0	0								
82010050010010	7.20.40.20.100.000.00.000	Sopravvenienze passive v/terzi relative alla mobilità extraregionale	€.	0	0	0								
82010050010020	7.20.40.20.200.000.00.000	Insussistenze passive v/terzi relative alla mobilità extraregionale	€.	0	0	0								
82010060010000	7.20.40.25.000.000.00.000	Sopravvenienze e insussistenze passive v/terzi relative al personale - dirigenza medica	€.	0	0	0	0	0	0	0	0	0	0	0
82010060010010	7.20.40.25.100.000.00.000	Sopravvenienze passive v/terzi relative al personale - dirigenza medica	€.	0	0	0								
82010060010020	7.20.40.25.200.000.00.000	Insussistenze passive v/terzi relative al personale - dirigenza medica	€.	0	0	0								
82010070010000	7.20.40.30.000.000.00.000	Sopravvenienze e insussistenze passive v/terzi relative al personale - dirigenza non medica	€.	0	0	0	0	0	0	0	0	0	0	0
82010070010010	7.20.40.30.100.000.00.000	Sopravvenienze passive v/terzi relative al personale - dirigenza non medica	€.	0	0	0								
82010070010020	7.20.40.30.200.000.00.000	Insussistenze passive v/terzi relative al personale - dirigenza non medica	€.	0	0	0								
82010080010000	7.20.40.35.000.000.00.000	Sopravvenienze e insussistenze passive v/terzi relative al personale - comparto	€.	0	0	0	0	0	0	0	0	0	0	0
82010080010010	7.20.40.35.100.000.00.000	Sopravvenienze passive v/terzi relative al personale - comparto	€.	0	0	0								
82010080010020	7.20.40.35.200.000.00.000	Insussistenze passive v/terzi relative al personale - comparto	€.	0	0	0								
82010090010010	7.20.40.40.100.000.00.000	Sopravvenienze passive v/terzi relative alle convenzioni con medici di base	€.	0	0	0								
82010090010020	7.20.40.40.200.000.00.000	Insussistenze passive v/terzi relative alle convenzioni con medici di base	€.	0	0	0								
82010100010000	7.20.40.45.000.000.00.000	Sopravvenienze e insussistenze passive v/terzi relative alle convenzioni per la specialistica	€.	0	0	0	0	0	0	0	0	0	0	0
82010100010010	7.20.40.45.100.000.00.000	Sopravvenienze passive v/terzi relative alle convenzioni per la specialistica	€.	0	0	0								
82010100010020	7.20.40.45.200.000.00.000	Insussistenze passive v/terzi relative alle convenzioni per la specialistica	€.	0	0	0								
82010110010010	7.20.40.50.100.000.00.000	Sopravvenienze passive v/terzi relative all'acquisto prestaz. sanitarie da operatori accreditati	€.	0	0	0								
82010110010020	7.20.40.50.200.000.00.000	Insussistenze passive v/terzi relative all'acquisto prestaz. sanitarie da operatori accreditati	€.	0	0	0								
82010120010000	7.20.40.60.000.000.00.000	Sopravvenienze e insussistenze passive v/terzi relative all'acquisto di beni e servizi	€.	0	0	0	0	0	0	0	0	0	0	0
82010120010010	7.20.40.60.100.000.00.000	Sopravvenienze passive v/terzi relative all'acquisto di beni e servizi	€.	0	0	0								
82010120010020	7.20.40.60.200.000.00.000	Insussistenze passive v/terzi relative all'acquisto di beni e servizi	€.	0	0	0								
82010130010000	7.20.40.80.000.000.00.000	Altre sopravvenienze passive v/terzi	€.	0	0	0	0	0	0	0	0	0	0	0
82010130010010	7.20.40.80.100.000.00.000	Altre sopravvenienze passive v/terzi	€.	0	0	0								
82010130010020	7.20.40.80.200.000.00.000	Altre Insussistenze passive v/terzi	€.	0	0	0								
82010130010030	7.20.40.90.000.000.00.000	Insussistenze passive per quote F.S. vincolato	€.	0	0	0								
82010140010000	7.20.80.10.000.000.00.000	Altri oneri Straordinari	€.	0	0	0								

				Preconsuntivo al 31/12/2018	*Preventivo al 31/12/2019*	*Variazione*	*Budget primo trimestre 2019*	*Budget secondo trimestre 2019*	*Budget terzo trimestre 2019*	*Budget quarto trimestre 2019*	*Costi da utilizzo contributi 2019*	*Costi da utilizzo contributi DI CUI SOCIO-SAN*	*Costi da contributi 2019*	*Costi da contributi DI CUI SOCIO-SAN*
91000000000000	**8.20.00.00.000.000.00.000**	**Y. IMPOSTE E TASSE**	**€.**	**14,888,000**	**15,874,015**	***986,015***	***3,968,503***	***3,968,504***	***3,968,504***	***3,968,504***	**0**	**0**	**0**	**0**

COD_COGE_NI	*COD_COGE_old*	*Descrizione*		*Preconsuntivo al 31/12/2018*	*Preventivo al 31/12/2019*	*Variazione*	*Budget primo trimestre 2019*	*Budget secondo trimestre 2019*	*Budget terzo trimestre 2019*	*Budget quarto trimestre 2019*	*Costi da utilizzo contributi 2019*	*Costi da utilizzo contributi DI CUI SOCIO-SAN*	*Costi da contributi 2019*	*Costi da contributi DI CUI SOCIO-SAN*
91010010000000	8.20.10.10.000.000.00.000	IRAP relativa a personale dipendente	€.	13,944,000	14,960,015	1,016,015	3,740,003	3,740,004	3,740,004	3,740,004				
91010020000000	8.20.10.20.000.000.00.000	IRAP relativa a collaboratori e personale assimilato a lavoro dipendente	€.	489,000	474,000	(15,000)	118,500	118,500	118,500	118,500				
91010030000000	8.20.10.30.000.000.00.000	IRAP relativa ad attività di libera professione (intramoenia)	€.	302,000	308,000	6,000	77,000	77,000	77,000	77,000				
91010040000000	8.20.10.40.000.000.00.000	IRAP relativa ad attività commerciali	€.	0	0	0								
91020010000000	8.20.20.10.000.000.00.000	IRES su attività istituzionale	€.	153,000	132,000	(21,000)	33,000	33,000	33,000	33,000				

BOZZA

91020020000000	8.20.20.20.000.000.00.000	IRES su attività commerciale	€.	0	0	*0*								
91020030000000	8.20.30.10.000.000.00.000	Accantonamento a F.do Imposte Accertamenti, condoni, ecc.)	€.	0	0	*0*								
		TOTALE RICAVI	€.	455,261,000	470,136,471	14,875,471	117,534,107	117,534,122	117,534,113	117,534,129				
		- Costi capitalizzati	€.	13,010,000	13,170,459	160,459	3,292,613	3,292,614	3,292,615	3,292,617				
		TOTALE RICAVI (al netto dei Costi capitalizzati)	€.	**442,251,000**	**456,966,012**	**14,715,012**	**114,241,494**	**114,241,508**	**114,241,498**	**114,241,512**				
		TOTALE COSTI	€.	455,261,000	470,136,471	14,875,471	117,534,107	117,534,122	117,534,113	117,534,129	134,959	-	2,789,000	-
		- Costi capitalizzati	€.	13,010,000	13,170,459	160,459	3,292,613	3,292,614	3,292,615	3,292,617				
		TOTALE COSTI (al netto dei Costi capitalizzati)	€.	**442,251,000**	**456,966,012**	**14,715,012**	**114,241,494**	**114,241,508**	**114,241,498**	**114,241,512**				
99999999999999	9.99.99.99.999.99.999	**RISULTATO ECONOMICO**	€.	-	**0**	**0**	***0***	***0***	***0***	***0***				

R.L.S.C.R.I.B.A.

Codice Conto	Codice Conto old	PRESTAZIONI SANITARIE EROGATE IN REGIME DI INTRAMOENIA	Preconsuntivo al 31/12/2018	Preventivo al 31/12/2019	Variazione	Variazione %
40201160010000	4.10.20.10.500.010.00.000	Ricavi per prestazioni sanitarie intramoenia - Area ospedaliera	1,039,000	1,064,000	25,000	2.41%
40201160020000	4.10.20.10.500.020.00.000	Ricavi per prestazioni sanitarie intramoenia - Area specialistica	5,021,000	5,486,000	465,000	9.26%
40201160030000	4.10.20.10.500.030.00.000	Ricavi per prestazioni sanitarie intramoenia - Area sanità pubblica	0	0	0	
40201160040000	4.10.20.10.500.110.00.000	Ricavi per prestazioni sanitarie intramoenia - Consulenze (ex art. 55 c.1 lett. c), d) ed ex art. 57-58)	166,000	171,000	5,000	3.01%
40201160050000	4.10.20.10.500.120.00.000	Ricavi per prestazioni sanitarie intramoenia - Consulenze (ex art. 55 c.1 lett. c), d) ed ex art. 57-58) (Aziende sanitarie pubbliche della Regione)	83,000	96,000	13,000	15.66%
40201160060000	4.10.20.10.500.210.00.000	Ricavi per prestazioni sanitarie intramoenia - Altro	0	0	0	
40201160070000	4.10.20.10.500.220.00.000	Ricavi per prestazioni sanitarie intramoenia - Altro (Aziende sanitarie pubbliche della Regione)	0	0	0	
		TOTALE RICAVI INTRAMOENIA	**6,309,000**	**6,817,000**	**508,000**	**8.05%**
50201120010000	4.20.10.10.120.010.00.000	Compartecipazione al personale per att. libero professionale intramoenia - Area ospedaliera	664,000	688,000	24,000	3.61%
50201120020000	4.20.10.10.120.012.00.000	Compartecipazione al personale per att. libero professionale intramoenia- Area specialistica	3,309,000	3,158,000	-151,000	-4.56%
50201120030000	4.20.10.10.120.015.00.000	Compartecipazione al personale per att. libero professionale intramoenia - Area sanità pubblica	0	0	0	
50201120040000	4.20.10.10.120.020.00.000	Servizi di consulenza sanitaria in area pagamento (art. 55 c.1 lett. c) d) ed ex art. 57-58 CCNL)	138,000	163,000	25,000	18.12%
50201120050000	4.20.10.10.120.025.00.000	Servizi di consulenza sanitaria in area pagamento (art. 55 c.1 lett. c) d) ed ex art. 57-58 CCNL) - attività v/ATS-ASST-Fondazioni della Regione	0	0	0	
50201120080000	4.20.10.10.120.040.00.000	Costi per prestazioni sanitarie intramoenia - Altro verso ATS-ASST-Fondazioni della Regione	0	0	0	
		TOTALE QUOTE RETROCESSE AL PERSONALE (ESCLUSO IRAP)	**4,111,000**	**4,009,000**	**-102,000**	**-2.48%**
		IRAP relativa ad attività di libera professione (intramoenia)	302,000	308,000	6,000	1.99%
		Accantonamento L. Balduzzi	206,000	181,000	-25,000	-12.14%
		Accantonamento al Fondo di perequazione	230,000	211,000	-19,000	-8.26%
		Altri accantonamenti per Libera Professione			0	
		TOTALE COSTI INTRAMOENIA	**4,849,000**	**4,709,000**	**-140,000**	**-2.89%**
		PRIMO MARGINE LIBERA PROFESSIONE	**1,460,000**	**2,108,000**	**648,000**	**44.38%**

Indennità di esclusività medica per attività di libera professione	9,157,000	8,429,000	-728,000	-7.95%
Costi diretti aziendali	284,000	447,000	163,000	57.39%
Costi generali aziendali	419,000	850,000	431,000	102.86%
TOTALE ALTRI COSTI INTRAMOENIA	**9,860,000**	**9,726,000**	**-134,000**	**-1.36%**

ARCORIA

Tabelle allegate nota integrativa di: ASST DEI SETTE LAGHI - Preventivo 2019

ATTIVITA' SANITARIA

CONTO ECONOMICO - Dati in €.

				Preconsuntivo al 31/12/2018	Preventivo al 31/12/2019	Variazione	Budget primo trimestre 2019	Budget secondo trimestre 2019	Budget terzo trimestre 2019	Budget quarto trimestre 2019
40000000000000	4.10.00.00.000.000.00.000	**A) VALORE DELLA PRODUZIONE**	€.	40,356,000	39,120,156	(1,235,844)	9,780,039	9,780,041	9,780,035	9,780,042

				Preconsuntivo al 31/12/2018	Preventivo al 31/12/2019	Variazione	Budget primo trimestre 2019	Budget secondo trimestre 2019	Budget terzo trimestre 2019	Budget quarto trimestre 2019
40100000000000	4.10.10.00.000.000.00.000	**A.1) Contributi in conto esercizio - Totale**	€.	36,258,000	35,070,622	(1,187,378)	8,767,656	8,767,657	8,767,651	8,767,658
40101000000000	4.10.10.10.000.000.00.000	**A.1.A) Contributi da Regione per quota Fondo Sanitario regionale - Totale**	€.	36,258,000	35,070,622	(1,187,378)	8,767,656	8,767,657	8,767,651	8,767,658

COD_COGE_NI	COD_COGE_old	Descrizione		Preconsuntivo al 31/12/2018	Preventivo al 31/12/2019	Variazione	Budget primo trimestre 2019	Budget secondo trimestre 2019	Budget terzo trimestre 2019	Budget quarto trimestre 2019
40101020000000	4.10.10.10.012.000.00.000	Finanziamento di parte corrente Territorio (FSR indistinto)	€.	36,258,000	35,070,622	(1,187,378)	8,767,656	8,767,657	8,767,651	8,767,658
40101030000000	4.10.10.10.015.000.00.000	Finanziamento di parte corrente Territorio (FSR indistinto) [ASSI per ATS]	€.	0	0	0				
40101040000000	4.10.10.10.016.000.00.000	Funzioni	€.	0	0	0	0	0	0	0
40101040010000	4.10.10.10.016.100.00.000	Funzioni - Pronto Soccorso	€.	0	0	0				
40101040020000	4.10.10.10.016.200.00.000	Funzioni - Altro	€.	0	0	0				
40101040030000	4.10.10.10.020.000.00.000	Funzioni non tariffate (FSR indistinto)	€.	0	0	0				
40101040040000	4.10.10.10.025.000.00.000	Funzioni non tariffate per presidio servizi territoriali (FSR indistinto)	€.	0	0	0				
40101060000000	4.10.10.10.041.000.00.000	Quota finalizzata per il Piano aziendale di cui all'art. 1, comma 528, L. 208/2015	€.	0	0	0				
40101070000000	4.10.10.10.045.000.00.000	Contributo da destinare al finanziamento dei PSSR, progetti obiettivo, miglioramento qualità offerta e realizzazione piani di sviluppo regionali (FSR indistinto)	€.	0	0	0				
40101080000000	4.10.10.10.050.000.00.000	Contributi per obiettivi di piano sanitario nazionale (di parte corrente) (FSR indistinto)	€.	0	0	0				
40101100000000	4.10.10.10.060.000.00.000	Finanziamento di parte corrente (FSR indistinto finalizzato da Regione)	€.	0	0	0				
40101110000000	4.10.10.10.090.000.00.000	Altri contributi da Regione (FSR indistinto)	€.	0	0	0				
40101120000000	4.10.10.10.095.000.00.000	Altri contributi da Regione per servizi socio-sanitari (ASSI)-(FSR indistinto)	€.	0	0	0				
40101130000000	4.10.10.10.210.000.00.000	Contributi da Regione (FSR vincolato)	€.	0	0	0				
40102000000000	4.10.10.20.000.000.00.000	**A.1.B) Contributi c/esercizio da enti pubblici (Extra Fondo) - Totale**	€.	-	0	0	0	0	0	0

COD_COGE_NI	COD_COGE_old	Descrizione		Preconsuntivo al 31/12/2018	Preventivo al 31/12/2019	Variazione	Budget primo trimestre 2019	Budget secondo trimestre 2019	Budget terzo trimestre 2019	Budget quarto trimestre 2019
40102010020000	4.10.10.20.010.020.00.000	Contributi da Regione (extra fondo) - Altri contributi regionali extra fondo	€.	0	0	0				
40102010040000	4.10.10.20.010.030.00.000	Contributi da Regione (extra fondo) - Vincolati	€.	0	0	0				
40102030010000	4.10.10.20.020.005.00.000	Contributi da Ministero della Salute (extra fondo)	€.	0	0	0				
40102030020000	4.10.10.20.020.010.00.000	Contributi da U.E.	€.	0	0	0				
40102030040000	4.10.10.20.020.030.00.000	Contributi vincolati da enti pubblici (extra fondo) - Vincolati	€.	0	0	0				
40102030050000	4.10.10.20.020.035.00.000	Contributi da altri enti pubblici (extra fondo) - Altro	€.	0	0	0				
40102030060000	4.10.10.20.020.036.00.000	Contributi da altri soggetti pubblici (extra fondo) - in attuazione dell'art.79, comma 1-sexies lettera c), del D.L. 112/2008, convertito con legge 133/2008 e della legge 23 dicembre 2009 n. 191	€.	0	0	0				
40102040010000	4.10.10.20.030.010.00.000	Contributi da ATS/ASST/Fondazioni della Regione (extra fondo) - Vincolati	€.	0	0	0				
40102040020000	4.10.10.20.030.020.00.000	Contributi da ATS/ASST/Fondazioni della Regione (extra fondo) - Altro	€.	0	0	0				
40103000000000	4.10.10.30.000.000.00.000	**A.1.C) Contributi c/esercizio da enti privati - Totale**	€.	-	0	0	0	0	0	0

COD_COGE_NI	COD_COGE_old	Descrizione		Preconsuntivo al 31/12/2018	Preventivo al 31/12/2019	Variazione	Budget primo trimestre 2019	Budget secondo trimestre 2019	Budget terzo trimestre 2019	Budget quarto trimestre 2019
40103010000000	4.10.10.30.010.000.00.000	Contributi da persone giuridiche private - Vincolati	€.	0	0	0				
40103020000000	4.10.10.30.020.000.00.000	Contributi da persone fisiche private - Vincolati	€.	0	0	0				

PRELIBRA

40103030000000	4.10.10.30.030.000.00.000	Contributo del Tesoriere - Indistinto	€.	0	0	0				
40103040000000	4.10.10.30.080.000.00.000	Altri contributi da privati - Indistinto	€.	0	0	0				

				Preconsuntivo al 31/12/2018	Preventivo al 31/12/2019	Variazione	Budget primo trimestre 2019	Budget secondo trimestre 2019	Budget terzo trimestre 2019	Budget quarto trimestre 2019
40110000000000	**4.10.11.00.000.000.00.000**	**A.1a) Rettifica contributi c/esercizio per destinazione ad investimenti - Totale**	**€.**	**0**	**0**	**0**	**0**	**0**	**0**	**0**
40110010000000	4.10.11.10.000.000.00.000	**A.1a.A) Rettifica contributi c/esercizio per destinazione ad investimenti**	€.	-	0	0	0	0	0	0

COD_COGE_NI	COD_COGE_old	Descrizione		Preconsuntivo al 31/12/2018	Preventivo al 31/12/2019	Variazione	Budget primo trimestre 2019	Budget secondo trimestre 2019	Budget terzo trimestre 2019	Budget quarto trimestre 2019
40110010010000	4.10.11.10.010.000.00.000	Rettifica contributi c/esercizio per destinazione ad investimenti - Contributi da Regione per quota F.S. Regionale)	€.	0	0	0				
40110010020000	4.10.11.10.015.000.00.000	Rettifica contributi c/esercizio per destinazione ad investimenti - Contributi da ATS/ASST/Fondazioni della Regione)	€.	0	0	0				
40110010030000	4.10.11.10.020.000.00.000	Rettifica contributi c/esercizio per destinazione ad investimenti - altri contributi	€.	0	0	0				

				Preconsuntivo al 31/12/2018	Preventivo al 31/12/2019	Variazione	Budget primo trimestre 2019	Budget secondo trimestre 2019	Budget terzo trimestre 2019	Budget quarto trimestre 2019
40120000000000	**4.10.12.00.000.000.00.000**	**A.1b) Utilizzo fondi per quote inutilizzate contributi vincolati di esercizi precedenti - Totale**	**€.**	**0**	**0**	**0**	**0**	**0**	**0**	**0**
40120010000000	4.10.12.10.000.000.00.000	**A.1b.A) Utilizzo fondi per quote inutilizzate contributi vincolati di esercizi precedenti**	€.	-	-	-	-	-	-	-

COD_COGE_NI	COD_COGE_old	Descrizione		Preconsuntivo al 31/12/2018	Preventivo al 31/12/2019	Variazione	Budget primo trimestre 2019	Budget secondo trimestre 2019	Budget terzo trimestre 2019	Budget quarto trimestre 2019
40120010010000	4.10.12.10.005.000.00.000	Utilizzo fondi per quote inutilizzate contributi di esercizi precedenti da Regione o Prov. Aut. per quota F.S. regionale indistinto finalizzato	€.	0	0	0				
40120010020000	4.10.12.10.010.000.00.000	Utilizzo fondi per quote inutilizzati contributi vincolati esercizi precedenti da Regione per quota FSR Vincolato	€.	0	0	0				
40120010030000	4.10.12.10.012.000.00.000	Utilizzo fondi per quote inutilizzati contributi esercizi precedenti da Regione per quota FSR indistinto	€.	0	0	0				
40120010050000	4.10.12.10.015.000.00.000	Utilizzo fondi per quote inutilizzati contributi vincolati esercizi precedenti da ATS/ASST/Fondazioni per quota FSR Vincolato	€.	0	0	0				
40120010060000	4.10.12.10.018.000.00.000	Utilizzo fondi per quote inutilizzati contributi esercizi precedenti da ATS/ASST/Fondazioni per quota FSR indistinto	€.	0	0	0				
40120010070000	4.10.12.10.020.000.00.000	Utilizzo fondi per quote inutilizzati contributi vincolati esercizi precedenti da soggetti pubblici (extra fondo) Vincolati	€.	0	0	0				
40120010130000	4.10.12.10.055.000.00.000	Utilizzo fondi per quote inutilizzate contributi vincolati esercizi precedenti da privati (altro)	€.	0	0	0				

				Preconsuntivo al 31/12/2018	Preventivo al 31/12/2019	Variazione	Budget primo trimestre 2019	Budget secondo trimestre 2019	Budget terzo trimestre 2019	Budget quarto trimestre 2019
40200000000000	**4.10.20.00.000.000.00.000**	**A.2) Proventi e ricavi diversi - Totale**	**€.**	**689,000**	**679,000**	***(10,000)***	**169,750**	**169,750**	**169,750**	**169,750**
40201000000000	4.10.20.10.000.000.00.000	**A.2.A) Ricavi per prestazioni sanitarie e sociosanitarie a rilevanza sanitaria - Totale**	€.	**686,000**	**677,000**	***(9,000)***	**169,250**	**169,250**	**169,250**	**169,250**

COD_COGE_NI	COD_COGE_old	Descrizione		Preconsuntivo al 31/12/2018	Preventivo al 31/12/2019	Variazione	Budget primo trimestre 2019	Budget secondo trimestre 2019	Budget terzo trimestre 2019	Budget quarto trimestre 2019
40201020010010	4.10.20.10.020.010.01.000	Ricavi per prestazioni attivita' ambulatoriale per la ATS di appartenenza - escluso PS non seguito ricovero	€.	0	0	0				
40201020010020	4.10.20.10.020.010.02.000	Ricavi per prestazioni di pronto soccorso non seguite da ricovero per la ATS di appartenenza	€.	0	0	0				
40201020020010	4.10.20.10.020.020.01.000	Ricavi per prestazioni attivita' ambulatoriale per altre ATS lombarde - escluso PS non seguito ricovero	€.	0	0	0				
40201020020020	4.10.20.10.020.020.02.000	Ricavi per prestazioni di pronto soccorso non seguite da ricovero per altre ATS lombarde	€.	0	0	0				
40201020030010	4.10.20.10.020.050.01.000	Ricavi per prestazioni attivita' ambulatoriale per extra regione (Mobilità attiva in compensazione) - escluso PS non seguito ricovero	€.	0	0	0				
40201020030020	4.10.20.10.020.050.02.000	Ricavi per prestazioni di pronto soccorso non seguite da ricovero per extra regione (Mobilità attiva in compensazione)	€.	0	0	0				
40201020050000	4.10.20.10.020.075.00.000	Ricavi per prestazioni attivita' ambulatoriale per carcerati)	€.	0	0	0				
40201020060010	4.10.20.10.020.110.00.000	Ricavi per prestazioni di "screening" ATS di appartenenza	€.	0	0	0				
40201020060020	4.10.20.10.020.120.00.000	Ricavi per prestazioni di "screening" altre ATS della regione	€.	0	0	0				
40201020060030	4.10.20.10.020.150.00.000	Ricavi per prestazioni di "screening" per extra regione (Mobilità attiva in compensazione)	€.	0	0	0				
40201020060040	4.10.20.10.020.170.00.000	Ricavi per prestazioni di "screening" per stranieri)	€.	0	0	0				
40201020070010	4.10.20.10.020.210.00.000	Ricavi per Neuro-psichiatria Infantile (Uonpia) per la ATS di appartenenza)	€.	0	0	0				
40201020070020	4.10.20.10.020.220.00.000	Ricavi per Neuro-psichiatria Infantile (Uonpia) per altre ATS lombarde	€.	0	0	0				

Ni-Ter

40201020070030	4.10.20.10.020.250.00.000	Ricavi per Neuro-psichiatria Infantile (Uonpia) per Extraregione (Mobilità attiva in compensazione)	€.	0	0	0				
40201020080010	4.10.20.10.020.270.01.000	Ricavi per Neuro-psichiatria Infantile (Uonpia) per Stranieri - codice onere - 7)	€.	0	0	0				
40201020080020	4.10.20.10.020.270.02.000	Ricavi per Neuro-psichiatria Infantile (Uonpia) per Stranieri - codice onere - 9	€.	0	0	0				
40201030010000	4.10.20.10.030.010.00.000	Ricavi per attivita' di psichiatria (circ. 46/san) per la ATS di appartenenza	€.	0	0	0				
40201030020000	4.10.20.10.030.020.00.000	Ricavi per attivita' di psichiatria (circ. 46/san) per altre ATS lombarde	€.	0	0	0				
40201030030000	4.10.20.10.030.050.00.000	Ricavi per attivita' di psichiatria (circ. 46/san) per Extraregione (Mobilità non soggetta a compensazione)	€.	0	0	0				
40201030040000	4.10.20.10.030.070.00.000	Ricavi per attivita' di psichiatria (circ. 46/san) stranieri	€.	0	0	0				
40201040010010	4.10.20.10.040.010.01.000	Ricavi per farmaci File F (escluso HCV) per la ATS di appartenenza	€.	0	0	0				
40201040010020	4.10.20.10.040.010.02.000	Ricavi per farmaci HCV per la ATS di appartenenza	€.	0	0	0				
40201040020010	4.10.20.10.040.020.01.000	Ricavi per farmaci File F (escluso HCV) per altre ATS lombarde)	€.	0	0	0				
40201040020020	4.10.20.10.040.020.02.000	Ricavi per farmaci HCV per altre ATS lombarde	€.	0	0	0				
40201040030010	4.10.20.10.040.050.01.000	Ricavi per farmaci File F (escluso HCV) per Extraregione (Mobilità attiva in compensazione)	€.	0	0	0				
40201040030020	4.10.20.10.040.050.02.000	Ricavi per farmaci HCV per Extraregione (Mobilità attiva in compensazione)	€.	0	0	0				
40201040040010	4.10.20.10.040.070.01.000	Ricavi per i farmaci File F (escluso HCV) per stranieri	€.	0	0	0				
40201040040020	4.10.20.10.040.070.02.000	Ricavi per i farmaci HCV per stranieri	€.	0	0	0				
40201040050010	4.10.20.10.040.080.01.000	Ricavi per i farmaci File F (escluso HCV) per carcerati (per conto Istituti penitenziari)	€.	0	0	0				
40201040050020	4.10.20.10.040.080.02.000	Ricavi per i farmaci HCV per carcerati (per conto Istituti penitenziari)	€.	0	0	0				
40201050010000	4.10.20.10.050.010.00.000	Ricavi per farmaci erogati in "Doppio Canale" per ATS di appartenenza	€.	0	0	0				
40201050020000	4.10.20.10.050.020.00.000	Ricavi per farmaci erogati in "Doppio Canale" per altre ATS lombarde	€.	0	0	0				
40201050030000	4.10.20.10.050.050.00.000	Ricavi per farmaci erogati in "Doppio Canale" per Extraregione (Mobilità attiva in compensazione)	€.	0	0	0				
40201050040000	4.10.20.10.050.070.00.000	Ricavi per farmaci erogati in "Doppio Canale" per stranieri	€.	0	0	0				
40201060010000	4.10.20.10.060.010.00.000	Ricavi per farmaci erogati in "Primo ciclo" per ATS di appartenenza	€.	0	0	0				
40201060020000	4.10.20.10.060.020.00.000	Ricavi per farmaci erogati in "Primo ciclo" per altre ATS lombarde	€.	0	0	0				
40201060030000	4.10.20.10.060.050.00.000	Ricavi per farmaci erogati in "Primo ciclo" per Extraregione (Mobilità attiva in compensazione)	€.	0	0	0				
40201060040000	4.10.20.10.060.070.00.000	Ricavi per farmaci erogati in "Primo ciclo" per stranieri	€.	0	0	0				
40201100030010	4.10.20.10.130.021.00.000	Prestazioni di assistenza integrativa per ATS di appartenenza	€.	0	0	0				
40201100030020	4.10.20.10.130.022.00.000	Prestazioni di assistenza integrativa per altre ATS lombarde	€.	0	0	0	0	0	0	0
40201100040010	4.10.20.10.130.023.00.000	Prestazioni di assistenza protesica per ATS di appartenenza	€.	0	0	0	0	0	0	0
40201100040020	4.10.20.10.130.024.00.000	Prestazioni di assistenza protesica per altre ATS lombarde	€.	0	0	0	0	0	0	0
40201100050010	4.10.20.10.130.025.00.000	Prestazioni di assistenza riabilitativa extraospedaliera per ATS di appartenenza	€.	0	0	0	0	0	0	0
40201100050020	4.10.20.10.130.026.00.000	Prestazioni di assistenza riabilitativa extraospedaliera per altre ATS lombarde	€.	0	0	0	0	0	0	0
40201100060010	4.10.20.10.130.027.00.000	Ricavi per cessioni di emocomponenti e cellule staminali di produzione regionale VS ATS, ASST, IRCCS della Regione	€.	0	0	0				
40201100060020	4.10.20.10.130.028.00.000	Ricavi per cessioni di emocomponenti e cellule staminali NON di produzione regionale VS ATS, ASST, IRCCS della Regione	€.	0	0	0				
40201100070010	4.10.20.10.130.029.00.000	Prestazioni assistenza domiciliare integrata (ADI) per ATS di appartenenza	€.	0	0	0				
40201100070020	4.10.20.10.130.030.00.000	Prestazioni assistenza domiciliare integrata (ADI) per altre ATS lombarde)	€.	0	0	0				
40201110010000	4.10.20.10.190.010.00.000	Altre prestazioni sanitarie v/ATS di appartenenza	€.	0	0	0				
40201110020000	4.10.20.10.190.020.00.000	Altre prestazioni sanitarie verso altre ATS/ASST/Fondazioni lombardi	€.	0	0	0				
40201110050000	4.10.20.10.190.030.00.000	Altre prestazioni sanitarie ad altri soggetti pubblici	€.	0	0	0				
40201110060000	4.10.20.10.190.040.00.000	Prestazioni assistenza integrativa da pubblico (extraregione) - (soggette a compensazione)	€.	0	0	0	0	0	0	0
40201110070000	4.10.20.10.190.041.00.000	Prestazioni assistenza protesica da pubblico (extraregione) - (soggette a compensazione)	€.	0	0	0	0	0	0	0
40201110080000	4.10.20.10.190.050.00.000	Altre prestazioni sanitarie a soggetti pubblici extraregione (soggette a compensazione)	€.	0	0	0	0	0	0	0
40201110090000	4.10.20.10.190.055.00.000	Altre prestazioni sanitarie a soggetti pubblici extraregione (non in compensazione)	€.	0	0	0				

RUSCIBILI

40201120010000	4.10.20.10.200.010.00.000	Altre prestazioni socio sanitarie v/ ATS di appartenenza	€.	0	0	0				
40201120020000	4.10.20.10.200.015.00.000	Ricavi per Voucher socio-sanitari ATS della Regione)	€.	0	0	0				
40201120030000	4.10.20.10.200.020.00.000	Altre prestazioni socio sanitarie verso altre ATS/ASST/Fondazioni lombardi	€.	0	0	0				
40201120040000	4.10.20.10.200.030.00.000	Altre prestazioni socio sanitarie ad altri soggetti pubblici	€.	0	0	0				
40201140010000	4.10.20.10.300.010.00.000	Ricavi per consulenza sanitaria per ATS di appartenenza)	€.	0	0	0				
40201140020000	4.10.20.10.300.020.00.000	Ricavi per consulenza sanitaria v/altre ATS-ASST-Fondazioni della Regione)	€.	0	0	0				
40201140030000	4.10.20.10.300.030.00.000	Ricavi per consulenza sanitaria ad altri soggetti pubblici	€.	0	0	0				
40201140040000	4.10.20.10.300.055.00.000	Ricavi per consulenza sanitaria ad altri soggetti pubblici Extraregione (non soggette a compensazione)	€.	0	0	0				
40201140050000	4.10.20.10.300.060.00.000	Ricavi per consulenza sanitaria a privati	€.	0	0	0				
40201150010000	4.10.20.10.400.010.00.000	Ricavi per prestazioni sanitarie erogate a soggetti privati	€.	488,000	513,000	25,000	128,250	128,250	128,250	128,250
40201150020000	4.10.20.10.400.110.00.000	Ricavi per prestazioni socio sanitarie a soggetti privati	€.	0	0	0				
40201160010000	4.10.20.10.500.010.00.000	Ricavi per libera professione ex art. 55 c.1 lett. a) - b) Ccnl - (Area ospedaliera)	€.	0	0	0				
40201160020000	4.10.20.10.500.020.00.000	Ricavi per libera professione ex art. 55 c.1 lett. a) - b) Ccnl - (Area specialistica)	€.	0	0	0				
40201160030000	4.10.20.10.500.030.00.000	Ricavi per libera professione ex art. 55 c.1 lett. a) - b) Ccnl - (Area sanità pubblica)	€.	198,000	164,000	(34,000)	41,000	41,000	41,000	41,000
40201160040000	4.10.20.10.500.110.00.000	Ricavi per servizi di consulenza sanitaria in area pagamento (art. 55 c.1 lett. c) d) ed ex art. 57-58 CCNL	€.	0	0	0				
40201160050000	4.10.20.10.500.120.00.000	Ricavi per servizi di consulenza sanitaria in area pagamento (art. 55 c.1 lett. c) d) ed ex art. 57-58 CCNL) verso ATS-ASST-Fondazioni della Regione	€.	0	0	0				
40201160060000	4.10.20.10.500.210.00.000	Ricavi per prestazioni sanitarie intramoenia - Altro	€.	0	0	0				
40201160070000	4.10.20.10.500.220.00.000	Ricavi per prestazioni sanitarie intramoenia - Altro verso ATS-ASST-Fondazioni della Regione	€.	0	0	0				
40201180010000	4.10.20.10.600.210.00.000	Ricavi di ATS per attività di igiene pubblica ed ambientale - certificazioni	€.	0	0	0				
40201230010000	4.10.20.10.800.010.00.000	Altri ricavi propri di ATS - a soggetti privati	€.	0	0	0				

40202000000000	4.10.20.20.000.000.00.000	**A.2.B) Ricavi per prestazioni non sanitarie - Totale**	€.	**3,000**	***2,000***	***(1,000)***	***500***	***500***	***500***	***500***

COD_COGE_NI	*COD_COGE_old*	*Descrizione*		*Preconsuntivo al 31/12/2018*	*Preventivo al 31/12/2019*	*Variazione*	*Budget primo trimestre 2019*	*Budget secondo trimestre 2019*	*Budget terzo trimestre 2019*	*Budget quarto trimestre 2019*
40202010000000	4.10.20.20.010.010.00.000	Ricavi da differenza alberghiera	€.	0	0	0				
40202020000000	4.10.20.20.020.010.00.000	Buoni mensa	€.	0	0	0				
40202030000000	4.10.20.20.030.010.00.000	Proventi da sperimentazione farmaci	€.	0	0	0				
40202040000000	4.10.20.20.040.010.00.000	Proventi da Rilascio certificati e cartelle cliniche	€.	0	0	0				
40202050010000	4.10.20.20.050.010.00.000	Ricavi per formazione	€.	0	0	0				
40202050020000	4.10.20.20.050.020.00.000	Ricavi per formazione verso ATS/ASST/Fondazioni della Regione	€.	0	0	0				
40202060000000	4.10.20.20.060.000.00.000	Ricavi da sperimentazioni gestionali (art. 9-bis, D.Lgs. 502/92)	€.	0	0	0				
40202070010000	4.10.20.20.080.010.00.000	Altri ricavi per prestazioni non sanitarie verso ATS/ASST/Fondazioni della Regione	€.	0	0	0				
40202070020000	4.10.20.20.080.011.00.000	Altri concorsi, recuperi e rimborsi da parte della Regione - GSA	€.	0	0	0				
40202070030000	4.10.20.20.080.030.00.000	Altri ricavi per prestazioni non sanitarie verso altri enti pubblici	€.	0	0	0				
40202070040000	4.10.20.20.080.080.00.000	Altri ricavi per prestazioni non sanitarie verso privati	€.	3,000	2,000	(1,000)	500	500	500	500

40203000000000	4.10.20.30.000.000.00.000	**A.2.C) Altri proventi - Totale**	€.	**-**	***0***	***0***	***0***	***0***	***0***	***0***

COD_COGE_NI	*COD_COGE_old*	*Descrizione*		*Preconsuntivo al 31/12/2018*	*Preventivo al 31/12/2019*	*Variazione*	*Budget primo trimestre 2019*	*Budget secondo trimestre 2019*	*Budget terzo trimestre 2019*	*Budget quarto trimestre 2019*
40203010000000	4.10.20.30.010.010.00.000	Affitti attivi	€.	0	0	0				

BOZZA

40203020000000	4.10.20.30.010.015.00.000	Altri proventi da attività immobiliari	€.	0	0	0				
40203030000000	4.10.20.30.010.020.00.000	Altri proventi non sanitari	€.	0	0	0				
40203040000000	4.10.20.30.080.010.00.000	Altri proventi diversi verso ATS/ASST/Fondazioni della Regione	€.	0	0	0				
40203050000000	4.10.20.30.080.030.00.000	Altri proventi diversi verso altri enti pubblici	€.	0	0	0				
40203060000000	4.10.20.30.080.080.00.000	Altri proventi diversi verso privati	€.	0	0	0				

				Preconsuntivo al 31/12/2018	Preventivo al 31/12/2019	Variazione	Budget primo trimestre 2019	Budget secondo trimestre 2019	Budget terzo trimestre 2019	Budget quarto trimestre 2019
40300000000000	**4.10.30.00.000.000.00.000**	**A.3) Concorsi, recuperi, rimborsi per attività tipiche - Totale**	**€.**	**314,000**	**349,000**	***35,000***	**87,250**	**87,250**	**87,250**	**87,250**
40301000000000	4.10.30.10.000.000.00.000	**A.3.A) Rimborsi assicurativi - Totale**	€.	**6,000**	***7,000***	***1,000***	***1,750***	***1,750***	***1,750***	***1,750***

COD_COGE_NI	*COD_COGE_old*	*Descrizione*		*Preconsuntivo al 31/12/2018*	*Preventivo al 31/12/2019*	*Variazione*	*Budget primo trimestre 2019*	*Budget secondo trimestre 2019*	*Budget terzo trimestre 2019*	*Budget quarto trimestre 2019*
40301010000000	4.10.30.10.010.000.00.000	Rimborsi assicurativi	€.	6,000	7,000	1,000	1,750	1,750	1,750	1,750
40302000000000	4.10.30.20.000.000.00.000	**A.3.B) Altri concorsi, recuperi e rimborsi per attività tipiche - Totale**	€.	**308,000**	***342,000***	***34,000***	***85,500***	***85,500***	***85,500***	***85,500***

COD_COGE_NI	*COD_COGE_old*	*Descrizione*		*Preconsuntivo al 31/12/2018*	*Preventivo al 31/12/2019*	*Variazione*	*Budget primo trimestre 2019*	*Budget secondo trimestre 2019*	*Budget terzo trimestre 2019*	*Budget quarto trimestre 2019*
40302010010000	4.10.30.20.010.010.00.000	Rimborso personale comandato e convenzionato c/o ATS/ASST/Fondazioni della Regione	€.	0	0	0				
40302010020000	4.10.30.20.010.030.00.000	Rimborso personale comandato e convenzionato c/o altri enti pubblici	€.	0	0	0				
40302010030000	4.10.30.20.010.060.00.000	Rimborso personale comandato e convenzionato c/o Regione Lombardia	€.	0	0	0				
40302020010000	4.10.30.20.020.010.00.000	Rimborsi per Cessione di farmaci ed emoderivati verso ATS/ASST/Fondazioni della Regione ESCLUSI EMODERIVATI GESTITI VIA CONSORZIO INTERREGIONALE]	€.	0	0	0				
40302020020000	4.10.30.20.020.012.00.000	Rimborsi per Cessione emoderivati verso ATS/ASST/Fondazioni della Regione SOLAMENTE OVE GESTITI NELL'AMBITO DEL CONSORZIO INTERREGIONALE]	€.	0	0	0				
40302020030000	4.10.30.20.020.015.00.000	Rimborsi per Cessione emoderivati verso az. Sanit. Pubbliche Extraregione - NON in compensazione SOLAMENTE OVE GESTITI NELL'AMBITO DEL CONSORZIO INTERREGIONALE]	€.	0	0	0				
40302020040000	4.10.30.20.020.030.00.000	Rimborsi per Cessione di farmaci ed emoderivati verso altri enti pubblici	€.	0	0	0				
40302020050000	4.10.30.20.020.060.00.000	Rimborsi per Cessione di farmaci ed emoderivati verso privati ESCLUSI EMODERIVATI GESTITI VIA CONSORZIO INTERREGIONALE]	€.	0	0	0				
40302020060000	4.10.30.20.020.065.00.000	Rimborsi per Cessione emoderivati verso privati SOLAMENTE OVE GESTITI NELL'AMBITO DEL CONSORZIO INTERREGIONALE]	€.	0	0	0				
40302030010000	4.10.30.20.030.010.00.000	Rimborsi per Cessione di sangue ed emocomponenti verso ATS/ASST/Fondazioni della Regione	€.	0	0	0				
40302030020000	4.10.30.20.030.020.00.000	Rimborsi per Cessione di Emoderivati di produzione regionale verso ATS/ASST/Fondazioni della Regione	€.	0	0	0				
40302030030000	4.10.30.20.030.030.00.000	Rimborsi per Cessione di sangue ed emocomponenti verso altri enti pubblici	€.	0	0	0				
40302030040000	4.10.30.20.030.035.00.000	Rimborsi per Cessione di emocomponenti e cellule staminali Extraregione	€.	0	0	0				
40302030050000	4.10.30.20.030.060.00.000	Rimborsi per Cessione di sangue ed emocomponenti verso privati	€.	0	0	0				
40302030060000	4.10.30.20.030.070.00.000	Rimborsi per vaccinazioni in copagamento	€.	232,000	251,000	19,000	62,750	62,750	62,750	62,750
40302040010000	4.10.30.20.040.010.00.000	Rimborso per acquisto altri beni da parte di ATS/ASST/Fondazioni della Regione	€.	0	0	0				
40302040020000	4.10.30.20.040.030.00.000	Rimborso per acquisto altri beni da parte di altri enti pubblici	€.	0	0	0				
40302040030000	4.10.30.20.040.060.00.000	Rimborso per acquisto altri beni verso privati	€.	0	0	0				
40302050010000	4.10.30.20.050.010.00.000	Altri concorsi, recuperi e rimborsi per attività tipiche da parte di ATS/ASST/Fondazioni della Regione	€.	0	0	0				
40302050020000	4.10.30.20.050.030.00.000	Altri concorsi, recuperi e rimborsi per attività tipiche da parte di altri enti pubblici	€.	44,000	44,000	0	11,000	11,000	11,000	11,000
40302050030000	4.10.30.20.050.060.00.000	Altri concorsi, recuperi e rimborsi per attività tipiche da parte di Regione Lombardia	€.	0	0	0				
40302050040010	4.10.30.20.050.070.00.000	Ricavi GSA per differenziale saldo mobilità interregionale	€.	0	0	0				
40302050040020	4.10.30.20.050.075.00.000	Altre prestazioni sanitarie e sociosanitare a rilevanza sanitaria erogate a soggetti pubblici Extraregione	€.	0	0	0				
40302060010000	4.10.30.20.080.010.00.000	Recuperi da personale dipendente (vitto, alloggio, …)	€.	25,000	33,000	8,000	8,250	8,250	8,250	8,250

BOZZA

40302060020000	4.10.30.20.080.020.00.000	Concorsi, recuperi, rimborsi da sperimentazioni gestionali (art. 9-bis, D.Lgs. 502/92)	€.	0	0	0				
40302060030000	4.10.30.20.080.025.00.000	Concorsi, recuperi, rimborsi da esternalizzazioni di servizi	€.	0	0	0				
40302060060000	4.10.30.20.080.045.00.000	Rette a carico degli ospiti per accesso a servizi sociosanitari integrati	€.	0	0	0				
40302060070000	4.10.30.20.080.050.00.000	Rette a carico dei Comuni per accesso a servizi sociosanitari integrati	€.	0	0	0				
40302060080000	4.10.30.20.080.055.00.000	Rette a carico di altri enti pubblici per accesso a servizi sociosanitari integrati	€.	0	0	0				
40302060110000	4.10.30.20.080.080.00.000	Altri ricavi per concorsi, recuperi e rimborsi verso privati	€.	7,000	14,000	7,000	3,500	3,500	3,500	3,500
40302070040000	4.10.30.20.060.930.00.000	REGIONE: Rimborso per Pay back sui dispositivi medici	€.	0	0	0				

40400000000000	**4.10.40.00.000.000.00.000**	**A.4) Compartecipazione alla spesa per prestazioni sanitarie - Totale**	**€.**	**41,000**	**32,000**	***(9,000)***	**8,000**	**8,000**	**8,000**	**8,000**

COD_COGE_NI	*COD_COGE_old*	*Descrizione*		*Preconsuntivo al 31/12/2018*	*Preventivo al 31/12/2019*	*Variazione*	*Budget primo trimestre 2019*	*Budget secondo trimestre 2019*	*Budget terzo trimestre 2019*	*Budget quarto trimestre 2019*
40410010000000	4.10.40.10.000.000.00.000	Ticket sulle prestazioni di specialistica ambulatoriale	€.	41,000	32,000	*(9,000)*	8,000	8,000	8,000	8,000

40500000000000	**4.10.50.00.000.000.00.000**	**A.5) Costi capitalizzati - Totale**	**€.**	**3,054,000**	**2,989,534**	***(64,466)***	**747,382**	**747,384**	**747,384**	**747,384**

COD_COGE_NI	*COD_COGE_old*	*Descrizione*		*Preconsuntivo al 31/12/2018*	*Preventivo al 31/12/2019*	*Variazione*	*Budget primo trimestre 2019*	*Budget secondo trimestre 2019*	*Budget terzo trimestre 2019*	*Budget quarto trimestre 2019*
40510010010000	4.10.50.10.010.010.00.000	Quota contributi c/capitale da utilizzo finanziamenti per investimenti da Regione	€.	2,993,000	2,924,439	*(68,561)*	731,109	731,110	731,110	731,110
40510010020000	4.10.50.10.010.012.00.000	Quota contributi c/capitale da utilizzo finanziamenti per investimenti da Regione - Beni di prima dotazione	€.	61,000	65,095	*4,095*	16,273	16,274	16,274	16,274
40510010030000	4.10.50.10.010.020.00.000	Quota contributi c/capitale da utilizzo finanziamenti per investimenti dallo Stato	€.	0	0	*0*				
40510020010000	4.10.50.10.015.010.00.000	Quota contributi c/esercizio da contributi FSR destinati a investimenti	€.	0	0	*0*				
40510020020000	4.10.50.10.015.020.00.000	Quota contributi c/esercizio da altri contributi destinati a investimenti	€.	0	0	*0*				
40510030010000	4.10.50.10.020.010.00.000	Costi capitalizzati da utilizzo riserva plusvalenze da reinvestire	€.	0	0	*0*				
40510030020000	4.10.50.10.020.020.00.000	Costi capitalizzati da utilizzo riserva successioni e donazioni	€.	0	0	*0*				
40510030030000	4.10.50.10.020.030.00.000	Costi capitalizzati da utilizzo riserva per investimenti	€.	0	0	*0*				

				Preconsuntivo al 31/12/2018	*Preventivo al 31/12/2019*	*Variazione*	*Budget primo trimestre 2019*	*Budget secondo trimestre 2019*	*Budget terzo trimestre 2019*	*Budget quarto trimestre 2019*	**Costi da utilizzo contributi 2019**	**Costi da utilizzo contributi DI CUI SOCIO-SAN**	**Costi da contributi 2019**	**Costi da contributi DI CUI SOCIO-SAN**
50000000000000	**4.20.00.00.000.000.00.000**	**B) COSTI DELLA PRODUZIONE**	**€.**	**39,357,000**	**38,156,104**	***(1,200,896)***	***9,539,025***	***9,539,028***	***9,539,022***	***9,539,029***	**0**	**0**	**0**	**0**

				Preconsuntivo al 31/12/2018	*Preventivo al 31/12/2019*	*Variazione*	*Budget primo trimestre 2019*	*Budget secondo trimestre 2019*	*Budget terzo trimestre 2019*	*Budget quarto trimestre 2019*	*Costi da utilizzo contributi 2019*	*Costi da utilizzo contributi DI CUI SOCIO-SAN*	*Costi da contributi 2019*	*Costi da contributi DI CUI SOCIO-SAN*
50100000000000	**4.20.05.00.000.000.00.000**	**B.1) Acquisti di beni - Totale**	**€.**	**10,643,000**	**9,931,211**	***(711,789)***	**2,482,802**	**2,482,803**	**2,482,803**	**2,482,803**	**0**	**0**	**0**	**0**
50101000000000	**4.20.05.10.000.000.00.000**	**B.1.A) Acquisti di beni sanitari - Totale**	**€.**	**10,555,000**	**9,817,211**	***(737,789)***	**2,454,302**	**2,454,303**	**2,454,303**	**2,454,303**	**-**	**-**	**-**	**-**

COD_COGE_NI	*COD_COGE_old*	*Descrizione*		*Preconsuntivo al 31/12/2018*	*Preventivo al 31/12/2019*	*Variazione*	*Budget primo trimestre 2019*	*Budget secondo trimestre 2019*	*Budget terzo trimestre 2019*	*Budget quarto trimestre 2019*	*Costi da utilizzo contributi 2019*	*Costi da utilizzo contributi DI CUI SOCIO-SAN*	*Costi da contributi 2019*	*Costi da contributi DI CUI SOCIO-SAN*
50101010010010	4.20.05.10.010.010.01.050	Farmaceutici: Specialità Medicinali (File F escluso HCV)	€.	0	0	*0*								
50101010010020	4.20.05.10.010.010.01.070	Farmaceutici: Specialità Medicinali (HCV)	€.	0	0	*0*								
50101010010030	4.20.05.10.010.010.02.000	Farmaceutici: Specialità Medicinali (altro: farmaci ospedalieri)	€.	0	0	*0*								
50101010020010	4.20.05.10.010.020.00.000	Farmaceutici: Specialità Medicinali (Doppio Canale ex Nota CUF 37)	€.	0	0	*0*								
50101010030010	4.20.05.10.010.030.00.000	Farmaceutici: Specialità Medicinali (Primo Ciclo terapeutico D.G.R. 10246/02)	€.	0	0	*0*								
50101010040010	4.20.05.10.010.810.00.000	Farmaceutici: Specialità Medicinali da ATS/ASST/Fondazioni della Regione)	€.	0	0	*0*								
50101010040020	4.20.05.10.010.820.00.000	Farmaceutici: Specialità Medicinali (Doppio Canale ex Nota CUF 37) da ATS/ASST/Fondazioni della Regione)	€.	0	0	*0*								

DRAFT

50101020010000	4.20.05.10.020.010.00.000	Farmaceutici: Ossigeno)	€.	0	0	0								
50101020020000	4.20.05.10.020.020.00.000	Farmaceutici: Ossigeno (Doppio Canale)	€.	0	0	0								
50101020030000	4.20.05.10.020.810.00.000	Farmaceutici: Ossigeno da ATS/ASST/Fondazioni della Regione)	€.	0	0	0								
50101030010000	4.20.05.10.025.010.00.000	Farmaceutici: Specialità Medicinali SENZA AIC)	€.	0	0	0								
50101030020000	4.20.05.10.025.020.00.000	Farmaceutici: Galenici e altri medicinali SENZA AIC)	€.	0	0	0								
50101030030000	4.20.05.10.025.030.00.000	Farmaceutici: Ossigeno e gas medicali SENZA AIC)	€.	0	0	0								
50101040010010	4.20.05.10.030.010.00.000	Emoderivati	€.	0	0	0								
50101040010020	4.20.05.10.030.012.00.000	Emoderivati da Privati SOLAMENTE OVE GESTITI NELL'AMBITO DEL CONSORZIO INTERREGIONALE]	€.	0	0	0								
50101040010030	4.20.05.10.030.020.00.000	Emoderivati (Doppio Canale ex Nota CUF 37)	€.	0	0	0								
50101040020010	4.20.05.10.030.810.00.000	Emoderivati da ATS/ASST/Fondazioni della Regione ESCLUSI EMODERIVATI GESTITI VIA CONSORZIO INTERREGIONALE]	€.	0	0	0								
50101040020020	4.20.05.10.030.812.00.000	Emoderivati da ATS/ASST/Fondazioni della Regione SOLAMENTE OVE GESTITI NELL'AMBITO DEL CONSORZIO INTERREGIONALE]	€.	0	0	0								
50101040020030	4.20.05.10.030.815.00.000	Emoderivati da Az. Pubbliche ExtraRegione SOLAMENTE OVE GESTITI NELL'AMBITO DEL CONSORZIO INTERREGIONALE]	€.	0	0	0								
50101040030010	4.20.05.10.030.910.00.000	Emoderivati di produzione regionale da ATS/ASST/IRCCS/Fondazioni della Regione	€.	0	0	0								
50101040030020	4.20.05.10.030.920.00.000	Emoderivati di produzione regionale da ATS/ASST/IRCCS/Fondazioni della Regione SOLAMENTE OVE GESTITI NELL'AMBITO DEL CONSORZIO INTERREGIONALE]	€.	0	0	0								
50101040030030	4.20.05.10.030.930.00.000	Emoderivati di produzione regionale da altri soggetti	€.	0	0	0								
50101050010000	4.20.05.10.040.010.00.000	Prodotti dietetici	€.	600,000	546,211	(53,789)	136,552	136,553	136,553	136,553				
50101060010000	4.20.05.10.050.010.00.000	Dispositivi medici: Cnd W - Materiali Diagnostici in vitro	€.	1,000	0	(1,000)								
50101060020000	4.20.05.10.050.020.00.000	Dispositivi medici: Cnd Z - Materiali diagnostici (materiale per apparecchiature sanitare e relativi componenti)	€.	1,212,000	1,150,000	(62,000)	287,500	287,500	287,500	287,500				
50101060030000	4.20.05.10.050.030.00.000	Prodotti chimici: Materiali diagnostici (senza Cnd)	€.	0	0	0								
50101070010000	4.20.05.10.060.011.00.000	Dispositivi Medici: Cnd A - Dispositivi da somministrazione, prelievo e raccolta	€.	840,000	615,000	(225,000)	153,750	153,750	153,750	153,750				
50101070020000	4.20.05.10.060.012.00.000	Dispositivi Medici: Cnd K, L - Strumentario chirurgico	€.	0	0	0								
50101070030000	4.20.05.10.060.013.00.000	Dispositivi Medici: Cnd H - Dispositivi di sutura	€.	0	0	0								
50101070040000	4.20.05.10.060.014.00.000	Dispositivi Medici: Cnd M - Dispositivi per medicazioni generali e specialistiche	€.	8,000	8,000	0	2,000	2,000	2,000	2,000				
50101070050000	4.20.05.10.060.015.00.000	Dispositivi Medici: Cnd T - Dispositivi di protezione e ausili per incontinenza (d. lgs. 46/97)	€.	3,493,000	3,550,000	57,000	887,500	887,500	887,500	887,500				
50101070060000	4.20.05.10.060.016.00.000	Dispositivi Medici: Cnd Y - Supporti o ausili tecnici per persone disabili	€.	0	0	0								
50101070070000	4.20.05.10.060.017.00.000	Dispositivi Medici: Cnd B; G; N; Q; R; U - Presidi medico-chirurgici specialistici	€.	470,000	240,000	(230,000)	60,000	60,000	60,000	60,000				
50101070080000	4.20.05.10.060.018.00.000	Dispositivi Medici: Cnd: D; S; V - Disinfettanti, prodotti per sterilizzazione e dispositivi vari	€.	324,000	200,000	(124,000)	50,000	50,000	50,000	50,000				
50101070090000	4.20.05.10.060.020.00.000	Dispositivi per appar. Cardiocircolatorio Cnd: C	€.	0	0	0								
50101070100000	4.20.05.10.060.030.00.000	Dispositivi medici con repertorio e senza CND (tipo 2, kit)	€.	0	0	0								
50101070110000	4.20.05.10.060.040.00.000	Dispositivi medici non registrati in Italia (senza repertorio e con CND assimilabile)	€.	0	0	0								
50101090030000	4.20.05.10.080.030.00.000	Dispositivi Medici: Cnd: J - impiantabili attivi: Materiali protesici (endoprotesi)	€.	0	0	0								
50101090040000	4.20.05.10.080.040.00.000	Dispositivi medici: Cnd: P - Materiali protesici (endoprotesi non attive)	€.	7,000	8,000	1,000	2,000	2,000	2,000	2,000				
50101100010000	4.20.05.10.090.010.00.000	Dispositivi Medici: Cnd F - Materiali per emodialisi	€.	0	0	0								
50101110010000	4.20.05.10.100.010.00.000	Materiali per la profilassi igienico-sanitari: sieri	€.	0	0	0								
50101110020000	4.20.05.10.100.020.00.000	Materiali per la profilassi igienico-sanitari: vaccini	€.	3,600,000	3,500,000	(100,000)	875,000	875,000	875,000	875,000				
50101120010000	4.20.05.10.120.010.00.000	Prodotti farmaceutici per uso veterinario	€.	0	0	0								
50101130010000	4.20.05.10.130.010.00.000	Sangue ed emocomponenti	€.	0	0	0								

BOZZA

50101130020000	4.20.05.10.130.800.00.000	Sangue ed emocomponenti acquistati Extraregione	€.	0	0	0								
50101130030000	4.20.05.10.130.810.00.000	Sangue ed emocomponenti da ATS/ASST/Fondazioni della Regione	€.	0	0	0								
50101140010000	4.20.05.10.800.010.00.000	Altri beni e prodotti sanitari (PRODOTTI SENZA REPERTORIO E/O CND)	€.	0	0	0								
50101150000000	4.20.05.10.800.810.00.000	Altri beni e prodotti sanitari da ATS/ASST/Fondazioni della Regione	€.	0	0	0	0	0	0	0	0	0	0	0
50101150010010	4.20.05.10.800.811.00.000	Altri beni e prodotti sanitari (Prodotti farmaceutici ed emoderivati) da ATS/ASST/Fondazioni della Regione	€.	0	0	0								
50101150020000	4.20.05.10.800.813.00.000	Altri beni e prodotti sanitari (Dispositivi Medici) da ATS/ASST/Fondazioni della Regione	€.	0	0	0								
50101150030000	4.20.05.10.800.814.00.000	Altri beni e prodotti sanitari (Prodotti dietetici) da ATS/ASST/Fondazioni della Regione	€.	0	0	0								
50101150040000	4.20.05.10.800.815.00.000	Altri beni e prodotti sanitari (Materiali per la profilassi - vaccini) da ATS/ASST/Fondazioni della Regione	€.	0	0	0								
50101150050000	4.20.05.10.800.816.00.000	Altri beni e prodotti sanitari (Prodotti chimici) da ATS/ASST/Fondazioni della Regione	€.	0	0	0								
50101150060000	4.20.05.10.800.817.00.000	Altri beni e prodotti sanitari (Materiali e prodotti per uso veterinario) da ATS/ASST/Fondazioni della Regione	€.	0	0	0								
50101150070000	4.20.05.10.800.818.00.000	Altri beni e prodotti sanitari Altri beni e prodotti sanitari) da ATS/ASST/Fondazioni della Regione	€.	0	0	0								
50102000000000	4.20.05.20.000.000.00.000	**B.1.B) Acquisti di beni non sanitari - Totale**		**88,000**	**114,000**	***26,000***	**28,500**	**28,500**	**28,500**	**28,500**	**-**	**-**	**-**	**-**

COD_COGE_NI	*COD_COGE_old*	*Descrizione*		*Preconsuntivo al 31/12/2018*	*Preventivo al 31/12/2019*	*Variazione*	*Budget primo trimestre 2019*	*Budget secondo trimestre 2019*	*Budget terzo trimestre 2019*	*Budget quarto trimestre 2019*	*Costi da utilizzo contributi 2019*	*Costi da utilizzo contributi DI CUI SOCIO-SAN*	*Costi da contributi 2019*	*Costi da contributi DI CUI SOCIO-SAN*
50102010000000	4.20.05.20.010.010.00.000	Prodotti alimentari	€.	0	0	0								
50102020000000	4.20.05.20.020.010.00.000	Materiale di guardaroba, di pulizia e di convivenza in genere	€.	2,000	3,000	1,000	750	750	750	750				
50102030010000	4.20.05.20.030.010.00.000	Carburanti e lubrificanti	€.	0	0	0								
50102030020000	4.20.05.20.030.020.00.000	Combustibili	€.	51,000	65,000	14,000	16,250	16,250	16,250	16,250				
50102040000000	4.20.05.20.040.010.00.000	Cancelleria e stampati	€.	27,000	29,000	2,000	7,250	7,250	7,250	7,250				
50102050000000	4.20.05.20.050.010.00.000	Supporti informatici e materiale per EDP	€.	0	0	0								
50102060010000	4.20.05.20.060.010.00.000	Materiale per manutenzioni e riparazioni immobili e loro pertinenze	€.	2,000	1,000	(1,000)	250	250	250	250				
50102060020000	4.20.05.20.060.020.00.000	Materiale per manutenzioni e riparazioni mobili e macchine	€.	0	0	0								
50102060030000	4.20.05.20.060.030.00.000	Materiale per manutenzioni e riparazioni attrezzature tecnico scientifico sanitarie	€.	0	0	0								
50102060040000	4.20.05.20.060.040.00.000	Materiale per manutenzioni e riparazioni attrezzature tecnico economali	€.	0	0	0								
50102060050000	4.20.05.20.060.050.00.000	Materiale per manutenzioni e riparazioni automezzi (sanitari e non)	€.	0	0	0								
50102060060000	4.20.05.20.060.080.00.000	Materiale per manutenzioni e riparazioni - Altro	€.	0	0	0								
50102070010000	4.20.05.20.800.010.00.000	Altri beni non sanitari	€.	6,000	16,000	10,000	4,000	4,000	4,000	4,000				
50102070020000	4.20.05.20.800.810.00.000	Altri beni non sanitari da ATS/ASST/Fondazioni della Regione	€.	0	0	0								

				Preconsuntivo al 31/12/2018	*Preventivo al 31/12/2019*	*Variazione*	*Budget primo trimestre 2019*	*Budget secondo trimestre 2019*	*Budget terzo trimestre 2019*	*Budget quarto trimestre 2019*	*Costi da utilizzo contributi 2019*	*Costi da utilizzo contributi DI CUI SOCIO-SAN*	*Costi da contributi 2019*	*Costi da contributi DI CUI SOCIO-SAN*
50200000000000	4.20.10.00.000.000.00.000	**B.2) Acquisti di servizi - Totale**	**€.**	**8,713,000**	**9,257,970**	***544,970***	**2,314,492**	**2,314,492**	**2,314,492**	**2,314,494**	**0**	**0**	**0**	**0**

				Preconsuntivo al 31/12/2018	*Preventivo al 31/12/2019*	*Variazione*	*Budget primo trimestre 2019*	*Budget secondo trimestre 2019*	*Budget terzo trimestre 2019*	*Budget quarto trimestre 2019*	*Costi da utilizzo contributi 2019*	*Costi da utilizzo contributi DI CUI SOCIO-SAN*	*Costi da contributi 2019*	*Costi da contributi DI CUI SOCIO-SAN*
50201000000000	4.20.10.10.000.000.00.000	**B.2.A) Acquisti di servizi sanitari - Totale**	€.	**8,108,000**	**8,654,970**	***546,970***	**2,163,742**	**2,163,742**	**2,163,742**	**2,163,744**	**0**	**0**	**0**	**0**

COD_COGE_NI	*COD_COGE_old*	*Descrizione*		*Preconsuntivo al 31/12/2018*	*Preventivo al 31/12/2019*	*Variazione*	*Budget primo trimestre 2019*	*Budget secondo trimestre 2019*	*Budget terzo trimestre 2019*	*Budget quarto trimestre 2019*	*Costi da utilizzo contributi 2019*	*Costi da utilizzo contributi DI CUI SOCIO-SAN*	*Costi da contributi 2019*	*Costi da contributi DI CUI SOCIO-SAN*
50201010070010	4.20.10.10.010.110.00.000	Assistenza per medicina di base convenzionata: da strutture pubbliche ubicate nel proprio territorio: ASST/Fondazioni pubbliche	€.	0	0	0	0	0	0	0	0	0	0	0
50201010070020	4.20.10.10.010.120.00.000	Assistenza per medicina di base convenzionata: da strutture pubbliche ubicate in altre province della Regione: ATS/ASST/Fondazioni pubbliche	€.	0	0	0	0	0	0	0	0	0	0	0

COD_COGE_NI	*COD_COGE_old*	*Descrizione*		*Preconsuntivo al 31/12/2018*	*Preventivo al 31/12/2019*	*Variazione*	*Budget primo trimestre 2019*	*Budget secondo trimestre 2019*	*Budget terzo trimestre 2019*	*Budget quarto trimestre 2019*	*Costi da utilizzo contributi 2019*	*Costi da utilizzo contributi DI CUI SOCIO-SAN*	*Costi da contributi 2019*	*Costi da contributi DI CUI SOCIO-SAN*

50201030000000	4.20.10.10.030.000.00.000	**B.2.A.3) Acquisti di servizi sanitari per assistenza specialistica ambulatoriale - Totale**	€.	**95,000**	***95,000***	***0***	***23,750***	***23,750***	***23,750***	***23,750***	***0***	***0***	***0***	***0***
COD_COGE_NI	*COD_COGE_old*	*Descrizione*		*Preconsuntivo al 31/12/2018*	*Preventivo al 31/12/2019*	*Variazione*	*Budget primo trimestre 2019*	*Budget secondo trimestre 2019*	*Budget terzo trimestre 2019*	*Budget quarto trimestre 2019*	*Costi da utilizzo contributi 2019*	*Costi da utilizzo contributi DI CUI SOCIO-SAN*	*Costi da contributi 2019*	*Costi da contributi DI CUI SOCIO-SAN*
50201030090000	4.20.10.10.030.010.20.110	Acquisto di prestazioni ambulatoriali in strutture private ubicate in altre province della Lombardia: IRCCS privati	€.	0	0	0	0	0	0	0	0	0	0	0
50201030140000	4.20.10.10.030.020.10.010	Assistenza medico specialistica convenzionata interna (SUMAI)	€.	95,000	95,000	*0*	23,750	23,750	23,750	23,750				
COD_COGE_NI	*COD_COGE_old*	*Descrizione*		*Preconsuntivo al 31/12/2018*	*Preventivo al 31/12/2019*	*Variazione*	*Budget primo trimestre 2019*	*Budget secondo trimestre 2019*	*Budget terzo trimestre 2019*	*Budget quarto trimestre 2019*	*Costi da utilizzo contributi 2019*	*Costi da utilizzo contributi DI CUI SOCIO-SAN*	*Costi da contributi 2019*	*Costi da contributi DI CUI SOCIO-SAN*
50201050000000	4.20.10.10.050.000.00.000	**B.2.A.5) Acquisti servizi sanitari per assistenza integrativa e protesica - Totale**	€.	**5,792,000**	***6,468,970***	***676,970***	***1,617,242***	***1,617,242***	***1,617,242***	***1,617,244***	-	-	-	-
COD_COGE_NI	*COD_COGE_old*	*Descrizione*		*Preconsuntivo al 31/12/2018*	*Preventivo al 31/12/2019*	*Variazione*	*Budget primo trimestre 2019*	*Budget secondo trimestre 2019*	*Budget terzo trimestre 2019*	*Budget quarto trimestre 2019*	*Costi da utilizzo contributi 2019*	*Costi da utilizzo contributi DI CUI SOCIO-SAN*	*Costi da contributi 2019*	*Costi da contributi DI CUI SOCIO-SAN*
50201050040010	4.20.10.10.050.310.00.000	Assistenza Protesica non erogata tramite Farmaceutica Convenzionata (ex art. 8, c. 2, D.Lgs. 502/92) c.d. protesica "Maggiore"	€.	3,959,000	4,354,225	*395,225*	1,088,556	1,088,556	1,088,556	1,088,557				
50201050040030	4.20.10.10.050.330.00.000	Assistenza Protesica non erogata tramite Farmaceutica Convenzionata (ex art. 8, c. 2, D.Lgs. 502/92) - Costi di gestione magazzino	€.	1,081,000	1,170,661	*89,661*	292,665	292,665	292,665	292,666				
50201050050010	4.20.10.10.050.332.00.000	Acquisto di prestazioni relative all'Assistenza Integrativa - Nutrizione Artificiale Enterale	€.	752,000	944,084	*192,084*	236,021	236,021	236,021	236,021				
50201050050020	4.20.10.10.050.334.00.000	Acquisto di prestazioni relative all'Assistenza Integrativa (SOLO Servizio Distributivo da privato)	€.	0	0	*0*								
50201050060010	4.20.10.10.050.336.00.000	Acquisto di prestazioni relative all'Assistenza Protesica (SOLO Servizio Distributivo da privato)	€.	0	0	*0*								
50201050070000	4.20.10.10.050.450.00.000	Acquisto di prestazioni relative all'Assistenza Integrativa Extraregione	€.	0	0	*0*								
50201050080010	4.20.10.10.050.460.00.000	Acquisto di prestazioni relative all'Assistenza Integrativa da strutture pubbliche ubicate nel proprio territorio: ATS/ASST/Fondazioni pubbliche	€.	0	0	*0*								
50201050080020	4.20.10.10.050.470.00.000	Acquisto di prestazioni relative all'Assistenza Integrativa da strutture pubbliche ubicate in altre province della Regione: ATS/ASST/Fondazioni pubbliche	€.	0	0	*0*								
50201050080030	4.20.10.10.050.480.00.000	Acquisto di prestazioni relative all'Assistenza Integrativa da altre strutture pubbliche della Regione	€.	0	0	*0*								
50201050080040	4.20.10.10.050.490.00.000	Acquisto di prestazioni relativa all'Assistenza Integrativa da altri soggetti pubblici della Regione	€.	0	0	*0*								
50201050090010	4.20.10.10.050.500.00.000	Acquisto di prestazioni relativa all'Assistenza Integrativa in strutture ubicate fuori Regione	€.	0	0	*0*								
COD_COGE_NI	*COD_COGE_old*	*Descrizione*		*Preconsuntivo al 31/12/2018*	*Preventivo al 31/12/2019*	*Variazione*	*Budget primo trimestre 2019*	*Budget secondo trimestre 2019*	*Budget terzo trimestre 2019*	*Budget quarto trimestre 2019*	*Costi da utilizzo contributi 2019*	*Costi da utilizzo contributi DI CUI SOCIO-SAN*	*Costi da contributi 2019*	*Costi da contributi DI CUI SOCIO-SAN*
50201060030050	4.20.10.10.060.900.45.000	REGIONE: Funzioni non tariffate altri privati + Altro - Ricoveri)	€.	0	0	*0*	0	0	0	0	0	0	0	0
COD_COGE_NI	*COD_COGE_old*	*Descrizione*		*Preconsuntivo al 31/12/2018*	*Preventivo al 31/12/2019*	*Variazione*	*Budget primo trimestre 2019*	*Budget secondo trimestre 2019*	*Budget terzo trimestre 2019*	*Budget quarto trimestre 2019*	*Costi da utilizzo contributi 2019*	*Costi da utilizzo contributi DI CUI SOCIO-SAN*	*Costi da contributi 2019*	*Costi da contributi DI CUI SOCIO-SAN*
COD_COGE_NI	*COD_COGE_old*	*Descrizione*		*Preconsuntivo al 31/12/2018*	*Preventivo al 31/12/2019*	*Variazione*	*Budget primo trimestre 2019*	*Budget secondo trimestre 2019*	*Budget terzo trimestre 2019*	*Budget quarto trimestre 2019*	*Costi da utilizzo contributi 2019*	*Costi da utilizzo contributi DI CUI SOCIO-SAN*	*Costi da contributi 2019*	*Costi da contributi DI CUI SOCIO-SAN*
COD_COGE_NI	*COD_COGE_old*	*Descrizione*		*Preconsuntivo al 31/12/2018*	*Preventivo al 31/12/2019*	*Variazione*	*Budget primo trimestre 2019*	*Budget secondo trimestre 2019*	*Budget terzo trimestre 2019*	*Budget quarto trimestre 2019*	*Costi da utilizzo contributi 2019*	*Costi da utilizzo contributi DI CUI SOCIO-SAN*	*Costi da contributi 2019*	*Costi da contributi DI CUI SOCIO-SAN*
50201100000000	4.20.10.10.100.000.00.000	**B.2.A.10) Acquisto prestazioni trasporto sanitari - Totale**	€.	**810,000**	***735,000***	***(75,000)***	***183,750***	***183,750***	***183,750***	***183,750***	-	-	-	-
COD_COGE_NI	*COD_COGE_old*	*Descrizione*		*Preconsuntivo al 31/12/2018*	*Preventivo al 31/12/2019*	*Variazione*	*Budget primo trimestre 2019*	*Budget secondo trimestre 2019*	*Budget terzo trimestre 2019*	*Budget quarto trimestre 2019*	*Costi da utilizzo contributi 2019*	*Costi da utilizzo contributi DI CUI SOCIO-SAN*	*Costi da contributi 2019*	*Costi da contributi DI CUI SOCIO-SAN*
50201100020000	4.20.10.10.100.010.20.000	Altri Trasporti sanitari da pubblico	€.	0	0	*0*								
50201100070000	4.20.10.10.100.020.20.000	Altri Trasporti sanitari da privato	€.	810,000	735,000	*(75,000)*	183,750	183,750	183,750	183,750				
50201110000000	4.20.10.10.110.000.00.000	**B.2.A.11) Acquisto prestazioni Socio-Sanitaria a rilevanza sanitaria - Totale**	€.	-	***0***	***0***	***0***	***0***	***0***	***0***	-	-	-	-
COD_COGE_NI	*COD_COGE_old*	*Descrizione*		*Preconsuntivo al 31/12/2018*	*Preventivo al 31/12/2019*	*Variazione*	*Budget primo trimestre 2019*	*Budget secondo trimestre 2019*	*Budget terzo trimestre 2019*	*Budget quarto trimestre 2019*	*Costi da utilizzo contributi 2019*	*Costi da utilizzo contributi DI CUI SOCIO-SAN*	*Costi da contributi 2019*	*Costi da contributi DI CUI SOCIO-SAN*
50201110030070	4.20.10.10.110.010.30.060	Acquisto di prestazioni ADI da Strutture Pubbliche ubicate Fuori Regione		0	0	*0*								
50201110040050	4.20.10.10.110.010.40.050	Acquisto di voucher sociosanitari da ATS/ASST/Fondazioni della Regione	€.	0	0	*0*								

PRIVO DI VALIDITÀ

50201110090010	4.20.10.10.110.020.40.010	Acquisto di servizi di assistenza domiciliare integrata ADI) da privato)	€.	0	0	0								
50201120000000	4.20.10.10.120.000.00.000	**B.2.A.12) Compartecipazione al personale per att. Libero-prof. (intramoenia) - Totale**	€.	**133,000**	***121,000***	***(12,000)***	***30,250***	***30,250***	***30,250***	***30,250***	***0***	***0***	-	***0***

COD_COGE_NI	COD_COGE_old	Descrizione		Preconsuntivo al 31/12/2018	Preventivo al 31/12/2019	Variazione	Budget primo trimestre 2019	Budget secondo trimestre 2019	Budget terzo trimestre 2019	Budget quarto trimestre 2019	Costi da utilizzo contributi 2019	Costi da utilizzo contributi DI CUI SOCIO-SAN	Costi da contributi 2019	Costi da contributi DI CUI SOCIO-SAN
50201120010000	4.20.10.10.120.010.00.000	Compart. al personale att. libera professione ex art. 55 c.1 lett. a) - b) Ccnl - Area Ospedaliera	€.	0	0	0								
50201120020000	4.20.10.10.120.012.00.000	Compart. al personale att. libera professione ex art. 55 c.1 lett. a) - b) Ccnl - Area Specialistica	€.	0	0	0								
50201120030000	4.20.10.10.120.015.00.000	Compart. al personale att. libera professione ex art. 55 c.1 lett. a) - b) Ccnl - Area sanità pubblica	€.	133,000	121,000	(12,000)	30,250	30,250	30,250	30,250				
50201120040000	4.20.10.10.120.020.00.000	Servizi di consulenza sanitaria in area pagamento (art. 55 c.1 lett. c) d) ed ex art. 57-58 CCNL	€.	0	0	0								
50201120050000	4.20.10.10.120.025.00.000	Servizi di consulenza sanitaria in area pagamento (art. 55 c.1 lett. c) d) ed ex art. 57-58 CCNL) - attività v/ATS-ASST-Fondazioni della Regione	€.	0	0	0								
50201120060000	4.20.10.10.120.030.00.000	Servizi di consulenza sanitaria in area pagamento (art. 55 c.2 CCNL)	€.	0	0	0								
50201120070000	4.20.10.10.120.035.00.000	Servizi di consulenza sanitaria in area pagamento (art. 55 c.2 CCNL) v/ATS-ASST-Fondazioni della Regione	€.	0	0	0								
50201120090000	4.20.10.10.120.045.00.000	Costi per prestazioni sanitarie intramoenia - Altro	€.	0	0	0								

50201130000000	4.20.10.10.130.000.00.000	**B.2.A.13) Rimborsi, assegni e contributi sanitari - Totale**	€.	**156,000**	***105,000***	***(51,000)***	***26,250***	***26,250***	***26,250***	***26,250***	-	-	-	-

COD_COGE_NI	COD_COGE_old	Descrizione		Preconsuntivo al 31/12/2018	Preventivo al 31/12/2019	Variazione	Budget primo trimestre 2019	Budget secondo trimestre 2019	Budget terzo trimestre 2019	Budget quarto trimestre 2019	Costi da utilizzo contributi 2019	Costi da utilizzo contributi DI CUI SOCIO-SAN	Costi da contributi 2019	Costi da contributi DI CUI SOCIO-SAN
50201130010010	4.20.10.10.130.010.10.000	Contributi ad associazioni di volontariato	€.	0	0	0								
50201130010020	4.20.10.10.130.010.15.000	Contributi/Rimborsi per cure all'estero	€.	0	0	0								
50201130010030	4.20.10.10.130.010.20.000	Contributi/Rimborsi per assistenza indiretta	€.	156,000	105,000	(51,000)	26,250	26,250	26,250	26,250				
50201130010040	4.20.10.10.130.010.25.000	Contributi obbligatori Legge 210/92	€.	0	0	0								
50201130010050	4.20.10.10.130.010.30.000	Altre Contribuzioni Passive e sussidi)	€.	0	0	0								
50201130010060	4.20.10.10.130.010.35.000	Altre Contribuzioni Passive e sussidi verso altre ATS/ASST/Fondazioni della Regione	€.	0	0	0								

50201140000000	4.20.10.10.140.000.00.000	**B.2.A.14) Consulenze, Collaborazioni, Interinale e altre prestazioni di lavoro sanitarie e sociosanitarie - Totale**	€.	**333,000**	***333,000***	***0***	***83,250***	***83,250***	***83,250***	***83,250***	-	-	-	-

COD_COGE_NI	COD_COGE_old	Descrizione		Preconsuntivo al 31/12/2018	Preventivo al 31/12/2019	Variazione	Budget primo trimestre 2019	Budget secondo trimestre 2019	Budget terzo trimestre 2019	Budget quarto trimestre 2019	Costi da utilizzo contributi 2019	Costi da utilizzo contributi DI CUI SOCIO-SAN	Costi da contributi 2019	Costi da contributi DI CUI SOCIO-SAN
50201140010010	4.20.10.10.140.010.10.000	Consulenze sanitarie da ATS/ASST/Fondazioni della Regione	€.	0	0	0								
50201140010040	4.20.10.10.140.010.25.000	Consulenze sanitarie da altri enti pubblici	€.	0	0	0								
50201140010050	4.20.10.10.140.010.30.000	Consulenze socio-sanitarie da altri enti pubblici	€.	0	0	0								
50201140010070	4.20.10.10.140.010.40.000	Consulenze sanitarie da terzi	€.	333,000	333,000	0	83,250	83,250	83,250	83,250				
50201140010090	4.20.10.10.140.010.45.000	Consulenze socio-sanitarie da terzi	€.	0	0	0								
50201140020020	4.20.10.10.140.020.15.000	Collaborazioni coordinate e continuative - area territorio	€.	0	0	0								
50201140020060	4.20.10.10.140.020.35.000	Prestazioni lavoro interinale (sanitario) - da terzi)	€.	0	0	0								
50201140020110	4.20.10.10.140.020.60.000	Prestazioni occasionali e altre prestazioni di lavoro socio sanitarie da terzi	€.	0	0	0								
50201140030010	4.20.10.10.140.030.10.000	Rimborso degli oneri stipendiali del personale sanitario che presta servizio in azienda in posizione di comando in ATS/ASST/Fondazioni della Regione)	€.	0	0	0								
50201140030020	4.20.10.10.140.030.20.000	Rimborso degli oneri stipendiali del personale sanitario che presta servizio in azienda in posizione di comando in altri Enti pubblici e Università)	€.	0	0	0								
50201140030030	4.20.10.10.140.030.30.000	Rimborso degli oneri stipendiali del personale sanitario che presta servizio in azienda in posizione di comando dalla Regione Lombardia)	€.	0	0	0								
50201140030040	4.20.10.10.140.030.40.000	Rimborso degli oneri stipendiali del personale sanitario che presta servizio in azienda in posizione di comando da Aziende di altre Regioni)	€.	0	0	0								

50201150000000	4.20.10.10.150.000.00.000	**B.2.A.15) Altri servizi sanitari e sociosanitari a rilevanza sanitaria - Totale**	€.	**789,000**	***797,000***	***8,000***	***199,250***	***199,250***	***199,250***	***199,250***	-	-	-	-

BOZZA

COD_COGE_NI	COD_COGE_old	Descrizione		Preconsuntivo al 31/12/2018	Preventivo al 31/12/2019	Variazione	Budget primo trimestre 2019	Budget secondo trimestre 2019	Budget terzo trimestre 2019	Budget quarto trimestre 2019	Costi da utilizzo contributi 2019	Costi da utilizzo contributi DI CUI SOCIO-SAN	Costi da contributi 2019	Costi da contributi DI CUI SOCIO-SAN
50201150010010	4.20.10.10.150.010.10.000	Altre prestazioni per servizi sanitari da ATS/ASST/Fondazioni della Regione	€.	0	0	0								
50201150010020	4.20.10.10.150.010.15.000	Altre prestazioni per servizi socio sanitari da ATS/ASST/Fondazioni della Regione	€.	0	0	0								
50201150010040	4.20.10.10.150.010.20.000	Altre prestazioni per servizi sanitari da pubblico	€.	0	8,000	8,000	2,000	2,000	2,000	2,000				
50201150010050	4.20.10.10.150.010.25.000	Altre prestazioni per servizi socio sanitari da pubblico	€.	0	0	0								
50201150010070	4.20.10.10.150.010.35.000	Altre prestazioni per servizi sanitari da Extraregione	€.	0	0	0								
50201150020010	4.20.10.10.150.020.10.000	Altre prestazioni per servizi sanitari da terzi	€.	589,000	589,000	0	147,250	147,250	147,250	147,250				
50201150020020	4.20.10.10.150.020.15.000	Altre prestazioni per servizi socio sanitari da terzi	€.	0	0	0								
50201150020050	4.20.10.10.150.020.30.000	Servizi sanitari appaltati o in "service" da terzi	€.	200,000	200,000	0	50,000	50,000	50,000	50,000				
50201150020060	4.20.10.10.150.020.35.000	Assegni di studio scuole infermieri	€.	0	0	0								

				Preconsuntivo al 31/12/2018	Preventivo al 31/12/2019	Variazione	Budget primo trimestre 2019	Budget secondo trimestre 2019	Budget terzo trimestre 2019	Budget quarto trimestre 2019	Costi da utilizzo contributi 2019	Costi da utilizzo contributi DI CUI SOCIO-SAN	Costi da contributi 2019	Costi da contributi DI CUI SOCIO-SAN
50202000000000	**4.20.10.20.000.000.00.000**	**B.2.B) Acquisti di servizi non sanitari - Totale**	€.	**605,000**	**603,000**	**(2,000)**	**150,750**	**150,750**	**150,750**	**150,750**	**0**	**0**	**0**	**0**
50202010000000	**4.20.10.20.010.000.00.000**	**B.2.B.1) Servizi non sanitari -Totale**	€.	**605,000**	**603,000**	**(2,000)**	**150,750**	**150,750**	**150,750**	**150,750**	**0**	**0**	**0**	**0**

COD_COGE_NI	COD_COGE_old	Descrizione		Preconsuntivo al 31/12/2018	Preventivo al 31/12/2019	Variazione	Budget primo trimestre 2019	Budget secondo trimestre 2019	Budget terzo trimestre 2019	Budget quarto trimestre 2019	Costi da utilizzo contributi 2019	Costi da utilizzo contributi DI CUI SOCIO-SAN	Costi da contributi 2019	Costi da contributi DI CUI SOCIO-SAN
50202010010000	4.20.10.20.010.010.10.000	Lavanderia	€.	0	0	0								
50202010020000	4.20.10.20.010.010.15.000	Pulizia	€.	116,000	173,000	57,000	43,250	43,250	43,250	43,250				
50202010030000	4.20.10.20.010.010.20.000	Mensa	€.	80,000	80,000	0	20,000	20,000	20,000	20,000	0	0	0	0
50202010030010	4.20.10.20.010.010.21.000	Mensa dipendenti	€.	0	80,000	80,000	20,000	20,000	20,000	20,000				
50202010030020	4.20.10.20.010.010.22.000	Ticket restaurant dipendenti	€.	0	0	0								
50202010030030	4.20.10.20.010.010.23.000	Mensa degenti	€.	0	0	0								
50202010040000	4.20.10.20.010.010.25.000	Riscaldamento)	€.	135,000	135,000	0	33,750	33,750	33,750	33,750				
50202010050000	4.20.10.20.010.010.30.000	Servizi di elaborazione dati	€.	50,000	11,000	(39,000)	2,750	2,750	2,750	2,750				
50202010060000	4.20.10.20.010.010.35.000	Trasporti non sanitari (se non addebitati in fattura dai fornitori di materie e merci)	€.	0	0	0								
50202010070000	4.20.10.20.010.010.40.000	Smaltimento rifiuti	€.	10,000	6,000	(4,000)	1,500	1,500	1,500	1,500				
50202010080010	4.20.10.20.010.020.10.000	Utenze telefoniche	€.	40,000	50,000	10,000	12,500	12,500	12,500	12,500				
50202010080020	4.20.10.20.010.020.20.000	Utenze elettricità	€.	100,000	84,000	(16,000)	21,000	21,000	21,000	21,000				
50202010080030	4.20.10.20.010.020.30.000	Acqua, gas, combustibile)	€.	12,000	4,000	(8,000)	1,000	1,000	1,000	1,000				
50202010080040	4.20.10.20.010.020.40.000	Servizi esterni di vigilanza	€.	0	0	0								
50202010080050	4.20.10.20.010.020.80.000	Altre Utenze)	€.	0	0	0								
50202010090010	4.20.10.20.010.030.10.000	Assicurazioni: Premi per R.C. Professionale)	€.	0	0	0								
50202010090020	4.20.10.20.010.030.20.000	Assicurazioni: Altri premi)	€.	0	0	0								
50202010100010	4.20.10.20.010.040.10.000	Acquisto di altri servizi non sanitari da ATS/ASST/Fondazioni della Regione	€.	0	0	0								
50202010100020	4.20.10.20.010.040.20.000	Acquisto di altri servizi non sanitari da pubblico)	€.	0	0	0								
50202010110010	4.20.10.20.010.050.10.000	Servizi postali e telex	€.	26,000	49,000	23,000	12,250	12,250	12,250	12,250				
50202010110020	4.20.10.20.010.050.15.000	Pubblicità e promozione	€.	0	0	0								
50202010110030	4.20.10.20.010.050.20.000	Rimborso spese di viaggio e soggiorno)	€.	6,000	4,000	(2,000)	1,000	1,000	1,000	1,000				

PROGETTO

50202010110040	4.20.10.20.010.050.25.000	Altri servizi non sanitari acquistati in "Service")	€.	0	0	0								
50202010110050	4.20.10.20.010.050.80.000	Altri servizi non sanitari)	€.	30,000	7,000	(23,000)	1,750	1,750	1,750	1,750				
50202020000000	4.20.10.20.020.000.00.000	**B.2.B.2) Consulenze, Collaborazioni, Interinale e altre prestazioni di lavoro non sanitarie - Totale**	€.	-	0	0	0	0	0	0	-	-	-	-

COD_COGE_NI	COD_COGE_old	Descrizione		Preconsuntivo al 31/12/2018	Preventivo al 31/12/2019	Variazione	Budget primo trimestre 2019	Budget secondo trimestre 2019	Budget terzo trimestre 2019	Budget quarto trimestre 2019	Costi da utilizzo contributi 2019	Costi da utilizzo contributi DI CUI SOCIO-SAN	Costi da contributi 2019	Costi da contributi DI CUI SOCIO-SAN
50202020010010	4.20.10.20.020.010.10.010	Consulenze non sanitarie da ATS/ASST/Fondazioni della Regione	€.	0	0	0								
50202020010020	4.20.10.20.020.010.10.020	Consulenze non sanitarie da altri enti pubblici	€.	0	0	0								
50202020020010	4.20.10.20.020.010.20.010	Servizi per consulenze Amministrative - da privato	€.	0	0	0								
50202020020020	4.20.10.20.020.010.20.020	Servizi per consulenze Tecniche - da privato	€.	0	0	0								
50202020020030	4.20.10.20.020.010.20.030	Servizi per consulenze Legali - da privato	€.	0	0	0								
50202020020040	4.20.10.20.020.010.20.040	Servizi per consulenze Notarili - da privato	€.	0	0	0								
50202020030010	4.20.10.20.020.020.10.000	Spese per collaborazioni coordinate e continuative Amministrative - da privato	€.	0	0	0								
50202020030020	4.20.10.20.020.020.20.000	Spese per collaborazioni coordinate e continuative Tecniche - da privato	€.	0	0	0								
50202020030040	4.20.10.20.020.020.30.000	Prestazioni lavoro interinale Amministrativo (non sanitario) - da privato	€.	0	0	0								
50202020030050	4.20.10.20.020.020.40.000	Prestazioni lavoro interinale Tecnico (non sanitario) - da privato	€.	0	0	0								
50202020030060	4.20.10.20.020.020.50.000	Prestazioni occasionali e altre prestazioni di lavoro non sanitarie - da privato	€.	0	0	0								
50202020030070	4.20.10.20.020.020.60.000	Personale religioso	€.	0	0	0								
50202020030080	4.20.10.20.020.020.61.000	Altre Consulenze non sanitarie da privato - - in attuazione dell'art.79, comma 1 sexies lettera c), del D.L. 112/2008, convertito con legge 133/2008 e della legge 23 dicembre 2009 n. 191)	€.	0	0	0	0	0	0	0	0	0	0	0
50202020040010	4.20.10.20.020.030.10.000	Rimborso degli oneri stipendiali del personale non sanitario che presta servizio in azienda in posizione di comando in ATS/ASST/Fondazioni della Regione)	€.	0	0	0								
50202020040020	4.20.10.20.020.030.20.000	Rimborso degli oneri stipendiali del personale non sanitario che presta servizio in azienda in posizione di comando in altri Enti pubblici e Università)	€.	0	0	0								
50202020040030	4.20.10.20.020.030.30.000	Rimborso degli oneri stipendiali del personale non sanitario che presta servizio in azienda in posizione di comando dalla Regione Lombardia)	€.	0	0	0								
50202030000000	4.20.10.20.030.000.00.000	**B.2.B.3) Formazione (esternalizzata e non) - Totale**	€.	-	0	0	0	0	0	0	0	-	-	-

COD_COGE_NI	COD_COGE_old	Descrizione		Preconsuntivo al 31/12/2018	Preventivo al 31/12/2019	Variazione	Budget primo trimestre 2019	Budget secondo trimestre 2019	Budget terzo trimestre 2019	Budget quarto trimestre 2019	Costi da utilizzo contributi 2019	Costi da utilizzo contributi DI CUI SOCIO-SAN	Costi da contributi 2019	Costi da contributi DI CUI SOCIO-SAN
50202030010000	4.20.10.20.030.010.00.000	Formazione esternalizzata da pubblico (Iref, Università, …)	€.	0	0	0								
50202030020000	4.20.10.20.030.020.00.000	Formazione esternalizzata da ATS/ASST/Fondazioni della Regione	€.	0	0	0								
50202030030000	4.20.10.20.030.110.00.000	Formazione esternalizzata da privato	€.	0	0	0								
50202030040000	4.20.10.20.030.120.00.000	Formazione non esternalizzata da privato	€.	0	0	0								
50300000000000	4.20.15.00.000.000.00.000	**B.3) Manutenzione e riparazione (ordinaria esternalizzata) - Totale**	€.	62,000	81,000	19,000	20,250	20,250	20,250	20,250	-	-	-	-

COD_COGE_NI	COD_COGE_old	Descrizione		Preconsuntivo al 31/12/2018	Preventivo al 31/12/2019	Variazione	Budget primo trimestre 2019	Budget secondo trimestre 2019	Budget terzo trimestre 2019	Budget quarto trimestre 2019	Costi da utilizzo contributi 2019	Costi da utilizzo contributi DI CUI SOCIO-SAN	Costi da contributi 2019	Costi da contributi DI CUI SOCIO-SAN
50310000000000	4.20.15.10.000.000.00.000	Manutenzione e riparazione ordinaria esternalizzata per immobili e loro pertinenze	€.	48,000	65,000	17,000	16,250	16,250	16,250	16,250				
50320000000000	4.20.15.15.000.000.00.000	Manutenzione e riparazione ordinaria esternalizzata per impianti e macchinari	€.	0	0	0								
50330000000000	4.20.15.20.000.000.00.000	Manutenzione e riparazione ordinaria esternalizzata per mobili e macchine	€.	2,000	2,000	0	500	500	500	500				
50340000000000	4.20.15.30.000.000.00.000	Manutenzione e riparazione ordinaria esternalizzata per attrezzature tecnico-scientifiche sanitarie	€.	0	0	0								
50350000000000	4.20.15.40.000.000.00.000	Manutenzione e riparazione ordinaria esternalizzata per automezzi sanitari	€.	0	0	0								

RECORD BIA

50360000000000	4.20.15.50.000.000.00.000	Manutenzione e riparazione ordinaria esternalizzata per automezzi non sanitari	€.	0	0	0								
50370000000000	4.20.15.80.000.000.00.000	Altre manutenzioni e riparazioni)	€.	12,000	14,000	2,000	3,500	3,500	3,500	3,500				
50380000000000	4.20.15.90.000.000.00.000	Manutenzioni e riparazioni da ATS/ASST/Fondazioni della Regione	€.	0	0	0								
50400000000000	**4.20.20.00.000.000.00.000**	**B.4) Godimento di beni di terzi - Totale**	**€.**	**3,672,000**	**3,184,885**	**(487,115)**	**796,221**	**796,221**	**796,221**	**796,222**	**-**	**-**	**-**	**-**
COD_COGE_NI	*COD_COGE_old*	*Descrizione*		*Preconsuntivo al 31/12/2018*	*Preventivo al 31/12/2019*	*Variazione*	*Budget primo trimestre 2019*	*Budget secondo trimestre 2019*	*Budget terzo trimestre 2019*	*Budget quarto trimestre 2019*	*Costi da utilizzo contributi 2019*	*Costi da utilizzo contributi DI CUI SOCIO-SAN*	*Costi da contributi 2019*	*Costi da contributi DI CUI SOCIO-SAN*
50410010000000	4.20.20.10.010.000.00.000	Affitti passivi)	€.	50,000	62,000	12,000	15,500	15,500	15,500	15,500				
50410020000000	4.20.20.10.020.000.00.000	Spese condominiali	€.	5,000	4,000	(1,000)	1,000	1,000	1,000	1,000				
50420010000000	4.20.20.20.010.000.00.000	Canoni di Noleggio sanitari (esclusa protesica)	€.	27,000	53,000	26,000	13,250	13,250	13,250	13,250				
50420020000000	4.20.20.20.015.000.00.000	Canoni di Noleggio sanitari relativi a protesica	€.	3,469,000	2,960,885	(508,115)	740,221	740,221	740,221	740,222				
50420030000000	4.20.20.20.020.000.00.000	Canoni di Noleggio non sanitari	€.	121,000	105,000	(16,000)	26,250	26,250	26,250	26,250				
50430010000000	4.20.20.30.010.000.00.000	Canoni di leasing sanitari	€.	0	0	0								
50430020000000	4.20.20.30.020.000.00.000	Canoni di leasing non sanitari	€.	0	0	0								
50440010000000	4.20.20.40.010.000.00.000	Canoni di project financing	€.	0	0	0								
50450010000000	4.20.20.80.010.000.00.000	Locazioni e noleggi da ATS/ASST/Fondazioni della Regione	€.	0	0	0								
				Preconsuntivo al 31/12/2018	*Preventivo al 31/12/2019*	*Variazione*	*Budget primo trimestre 2019*	*Budget secondo trimestre 2019*	*Budget terzo trimestre 2019*	*Budget quarto trimestre 2019*	*Costi da utilizzo contributi 2019*	*Costi da utilizzo contributi DI CUI SOCIO-SAN*	*Costi da contributi 2019*	*Costi da contributi DI CUI SOCIO-SAN*
50499999999999	4.20.25.00.000.000.00.000	**Costo del Personale (Totale)**	€.	**12,975,000**	**12,477,504**	**(497,496)**	**3,119,379**	**3,119,378**	**3,119,374**	**3,119,374**	**0**	**0**	**0**	**0**
50500000000000	**4.20.25.10.000.000.00.000**	**B.5 Personale del ruolo sanitario - Totale**	**€.**	**8,734,000**	**8,397,709**	**(336,291)**	**2,099,429**	**2,099,429**	**2,099,426**	**2,099,425**	**-**	**-**	**-**	**-**
COD_COGE_NI	*COD_COGE_old*	*Descrizione*		*Preconsuntivo al 31/12/2018*	*Preventivo al 31/12/2019*	*Variazione*	*Budget primo trimestre 2019*	*Budget secondo trimestre 2019*	*Budget terzo trimestre 2019*	*Budget quarto trimestre 2019*	*Costi da utilizzo contributi 2019*	*Costi da utilizzo contributi DI CUI SOCIO-SAN*	*Costi da contributi 2019*	*Costi da contributi DI CUI SOCIO-SAN*
50510010010000	4.20.25.10.010.010.00.000	Ruolo Sanitario - T.INDETERMINATO - - Personale dirigente medico / veterinario - Competenze fisse)	€.	1,071,000	971,000	(100,000)	242,750	242,750	242,750	242,750				
50510010020000	4.20.25.10.010.020.00.000	Ruolo Sanitario - T.INDETERMINATO - - Personale dirigente medico / veterinario - Straordinario)	€.	52,000	46,000	(6,000)	11,500	11,500	11,500	11,500				
50510010030000	4.20.25.10.010.025.00.000	Ruolo Sanitario - T.INDETERMINATO - - Personale dirigente medico / veterinario - Retr. Posizione)	€.	576,000	546,000	(30,000)	136,500	136,500	136,500	136,500				
50510010040000	4.20.25.10.010.030.00.000	Ruolo Sanitario - T.INDETERMINATO - - Personale dirigente medico / veterinario - Indennità varie)	€.	0	0	0								
50510010050000	4.20.25.10.010.040.00.000	Ruolo Sanitario - T.INDETERMINATO - - Personale dirigente medico / veterinario - Competenze personale comandato)	€.	0	0	0								
50510010060000	4.20.25.10.010.050.00.000	Ruolo Sanitario - T.INDETERMINATO - - Personale dirigente medico / veterinario - Incentivazione (retribuzione di risultato)	€.	31,000	28,000	(3,000)	7,000	7,000	7,000	7,000				
50510010070000	4.20.25.10.010.060.00.000	Ruolo Sanitario - T.INDETERMINATO - - Personale dirigente medico / veterinario - Risorse aggiuntive regionali)	€.	27,000	36,258	9,258	9,065	9,065	9,064	9,064				
50510010090000	4.20.25.10.010.110.00.000	Ruolo Sanitario - T.INDETERMINATO - - Personale dirigente medico / veterinario - Oneri sociali*)	€.	585,000	567,246	(17,754)	141,812	141,812	141,811	141,811				
50510010100000	4.20.25.10.010.210.00.000	Ruolo Sanitario - T.INDETERMINATO - - Personale dirigente medico / veterinario - Accantonamento a TFR)	€.	0	0	0	0	0	0	0	0	0	0	0
50510010120000	4.20.25.10.010.800.00.000	Ruolo Sanitario - T.INDETERMINATO - - Personale dirigente medico / veterinario - Altri costi del personale)	€.	338,000	352,000	14,000	88,000	88,000	88,000	88,000				
50510020010000	4.20.25.10.012.010.00.000	Ruolo Sanitario - T.DETERMINATO - - Personale dirigente medico / veterinario - Competenze fisse)	€.	92,000	126,000	34,000	31,500	31,500	31,500	31,500				
50510020020000	4.20.25.10.012.020.00.000	Ruolo Sanitario - T.DETERMINATO - - Personale dirigente medico / veterinario - Straordinario)	€.	0	4,000	4,000	1,000	1,000	1,000	1,000				
50510020030000	4.20.25.10.012.025.00.000	Ruolo Sanitario - T.DETERMINATO - - Personale dirigente medico / veterinario - Retr. Posizione)	€.	18,000	29,000	11,000	7,250	7,250	7,250	7,250				
50510020040000	4.20.25.10.012.030.00.000	Ruolo Sanitario - T.DETERMINATO - - Personale dirigente medico / veterinario - Indennità varie)	€.	0	0	0								
50510020060000	4.20.25.10.012.050.00.000	Ruolo Sanitario - T.DETERMINATO - - Personale dirigente medico / veterinario - Incentivazione (retribuzione di risultato)	€.	0	1,000	1,000	250	250	250	250				
50510020070000	4.20.25.10.012.060.00.000	Ruolo Sanitario - T.DETERMINATO - - Personale dirigente medico / veterinario - Risorse aggiuntive regionali)	€.	2,000	1,000	(1,000)	250	250	250	250				

BOZZA

50510020090000	4.20.25.10.012.110.00.000	Ruolo Sanitario - T.DETERMINATO - - Personale dirigente medico / veterinario - Oneri sociali*)	€.	33,000	35,000	2,000	8,750	8,750	8,750	8,750				
50510020120000	4.20.25.10.012.800.00.000	Ruolo Sanitario - T.DETERMINATO - - Personale dirigente medico / veterinario - Altri costi del personale)	€.	6,000	9,000	3,000	2,250	2,250	2,250	2,250				
50520010010000	4.20.25.10.020.010.00.000	Ruolo Sanitario - T.INDETERMINATO- - Personale dirigente non medico - Competenze fisse)	€.	693,000	659,000	(34,000)	164,750	164,750	164,750	164,750				
50520010020000	4.20.25.10.020.020.00.000	Ruolo Sanitario - T.INDETERMINATO- - Personale dirigente non medico - Straordinario)	€.	7,000	7,000	0	1,750	1,750	1,750	1,750				
50520010030000	4.20.25.10.020.025.00.000	Ruolo Sanitario - T.INDETERMINATO- - Personale dirigente non medico - Retr. Posizione)	€.	143,000	143,000	0	35,750	35,750	35,750	35,750				
50520010040000	4.20.25.10.020.030.00.000	Ruolo Sanitario - T.INDETERMINATO- - Personale dirigente non medico - Indennità varie)	€.	0	0	0								
50520010050000	4.20.25.10.020.040.00.000	Ruolo Sanitario - T.INDETERMINATO- - Personale dirigente non medico - Competenze personale comandato)	€.	0	0	0								
50520010060000	4.20.25.10.020.050.00.000	Ruolo Sanitario - T.INDETERMINATO- - Personale dirigente non medico - Incentivazione (retribuzione di risultato)	€.	47,000	47,000	0	11,750	11,750	11,750	11,750				
50520010070000	4.20.25.10.020.060.00.000	Ruolo Sanitario - T.INDETERMINATO- - Personale dirigente non medico - Risorse aggiuntive regionali)	€.	20,000	15,000	(5,000)	3,750	3,750	3,750	3,750				
50520010090000	4.20.25.10.020.110.00.000	Ruolo Sanitario - T.INDETERMINATO- - Personale dirigente non medico - Oneri sociali*)	€.	307,000	297,000	(10,000)	74,250	74,250	74,250	74,250				
50520010100000	4.20.25.10.020.210.00.000	Ruolo Sanitario - T.INDETERMINATO- - Personale dirigente non medico - Accantonamento a TFR)	€.	0	0	0	0	0	0	0	0	0	0	0
50520010120000	4.20.25.10.020.800.00.000	Ruolo Sanitario - T.INDETERMINATO- - Personale dirigente non medico - Altri costi del personale)	€.	197,000	191,000	(6,000)	47,750	47,750	47,750	47,750				
50520020010000	4.20.25.10.022.010.00.000	Ruolo Sanitario - T.DETERMINATO - - Personale dirigente non medico - Competenze fisse)	€.	0	0	0								
50520020020000	4.20.25.10.022.020.00.000	Ruolo Sanitario - T.DETERMINATO - - Personale dirigente non medico - Straordinario)	€.	0	0	0								
50520020030000	4.20.25.10.022.025.00.000	Ruolo Sanitario - T.DETERMINATO - - Personale dirigente non medico - Retr. Posizione)	€.	0	0	0								
50520020040000	4.20.25.10.022.030.00.000	Ruolo Sanitario - T.DETERMINATO - - Personale dirigente non medico - Indennità varie)	€.	0	0	0								
50520020060000	4.20.25.10.022.050.00.000	Ruolo Sanitario - T.DETERMINATO - - Personale dirigente non medico - Incentivazione (retribuzione di risultato)	€.	0	0	0								
50520020070000	4.20.25.10.022.060.00.000	Ruolo Sanitario - T.DETERMINATO - - Personale dirigente non medico - Risorse aggiuntive regionali)	€.	0	0	0								
50520020090000	4.20.25.10.022.110.00.000	Ruolo Sanitario - T.DETERMINATO - - Personale dirigente non medico - Oneri sociali*)	€.	0	0	0								
50520020120000	4.20.25.10.022.800.00.000	Ruolo Sanitario - T.DETERMINATO - - Personale dirigente non medico - Altri costi del personale)	€.	0	0	0								
50530010010000	4.20.25.10.110.010.00.000	Ruolo Sanitario - T.INDETERMINATO- - Personale comparto - Competenze fisse)	€.	2,467,000	2,299,000	(168,000)	574,750	574,750	574,750	574,750				
50530010020000	4.20.25.10.110.020.00.000	Ruolo Sanitario - T.INDETERMINATO- - Personale comparto - Straordinario)	€.	317,000	284,000	(33,000)	71,000	71,000	71,000	71,000				
50530010030000	4.20.25.10.110.030.00.000	Ruolo Sanitario - T.INDETERMINATO- - Personale comparto - Indennità varie)	€.	0	0	0								
50530010040000	4.20.25.10.110.035.00.000	Ruolo Sanitario - T.INDETERMINATO- - Personale comparto - Incentivazione alla produttività collettiva)	€.	561,000	643,000	82,000	160,750	160,750	160,750	160,750				
50530010050000	4.20.25.10.110.040.00.000	Ruolo Sanitario - T.INDETERMINATO- - Personale comparto - Competenze personale comandato)	€.	0	0	0								
50530010060000	4.20.25.10.110.050.00.000	Ruolo Sanitario - T.INDETERMINATO- - Personale comparto - Risorse aggiuntive regionali)	€.	61,000	71,775	10,775	17,944	17,944	17,944	17,943				
50530010080000	4.20.25.10.110.110.00.000	Ruolo Sanitario - T.INDETERMINATO- - Personale comparto - Oneri sociali*)	€.	991,000	936,430	(54,570)	234,108	234,108	234,107	234,107				
50530010090000	4.20.25.10.110.210.00.000	Ruolo Sanitario - T.INDETERMINATO- - Personale comparto - Accantonamento a TFR)	€.	0	0	0	0	0	0	0	0	0	0	0
50530010110000	4.20.25.10.110.800.00.000	Ruolo Sanitario - T.INDETERMINATO- - Personale comparto - Altri costi del personale)	€.	24,000	26,000	2,000	6,500	6,500	6,500	6,500				
50530020010000	4.20.25.10.112.010.00.000	Ruolo Sanitario - T.DETERMINATO- - Personale comparto - Competenze fisse)	€.	39,000	19,000	(20,000)	4,750	4,750	4,750	4,750				
50530020020000	4.20.25.10.112.020.00.000	Ruolo Sanitario - T.DETERMINATO- - Personale comparto - Straordinario)	€.	4,000	1,000	(3,000)	250	250	250	250				
50530020030000	4.20.25.10.112.030.00.000	Ruolo Sanitario - T.DETERMINATO- - Personale comparto - Indennità varie)	€.	0	0	0								
50530020040000	4.20.25.10.112.035.00.000	Ruolo Sanitario - T.DETERMINATO- - Personale comparto - Incentivazione alla produttività collettiva)	€.	8,000	1,000	(7,000)	250	250	250	250				
50530020060000	4.20.25.10.112.050.00.000	Ruolo Sanitario - T.DETERMINATO- - Personale comparto - Risorse aggiuntive regionali)	€.	2,000	1,000	(1,000)	250	250	250	250				
50530020080000	4.20.25.10.112.110.00.000	Ruolo Sanitario - T.DETERMINATO- - Personale comparto - Oneri sociali*)	€.	15,000	5,000	(10,000)	1,250	1,250	1,250	1,250				
50530020110000	4.20.25.10.112.800.00.000	Ruolo Sanitario - T.DETERMINATO- - Personale comparto - Altri costi del personale)	€.	0	0	0								

50600000000000	4.20.25.20.000.000.00.000	**B.6 Personale del ruolo professionale - Totale**	**€.**	**-**	**-**	***0***	**-**	**-**	**-**	**-**	**-**	**-**	**-**	**-**

COD_COGE_NI	COD_COGE_old	Descrizione		Preconsuntivo al 31/12/2018	Preventivo al 31/12/2019	Variazione	Budget primo trimestre 2019	Budget secondo trimestre 2019	Budget terzo trimestre 2019	Budget quarto trimestre 2019	Costi da utilizzo contributi 2019	Costi da utilizzo contributi DI CUI SOCIO-SAN	Costi da contributi 2019	Costi da contributi DI CUI SOCIO-SAN
50640010010000	4.20.25.20.020.010.00.000	Ruolo professionale - T.INDETERMINATO- Personale dirigente - Competenze fisse)	€.	0	0	*0*								
50640010020000	4.20.25.20.020.020.00.000	Ruolo professionale - T.INDETERMINATO- Personale dirigente - Straordinario)	€.	0	0	*0*								
50640010030000	4.20.25.20.020.025.00.000	Ruolo professionale - T.INDETERMINATO- Personale dirigente - Retr. Posizione)	€.	0	0	*0*								
50640010040000	4.20.25.20.020.030.00.000	Ruolo professionale - T.INDETERMINATO- Personale dirigente - Indennità varie)	€.	0	0	*0*								
50640010050000	4.20.25.20.020.040.00.000	Ruolo professionale - T.INDETERMINATO- Personale dirigente - Competenze Personale comandato)	€.	0	0	*0*								
50640010060000	4.20.25.20.020.050.00.000	Ruolo professionale - T.INDETERMINATO- Personale dirigente - Incentivazione (retribuzione di risultato)	€.	0	0	*0*								
50640010070000	4.20.25.20.020.060.00.000	Ruolo professionale - T.INDETERMINATO- Personale dirigente - Risorse aggiuntive regionali)	€.	0	0	*0*								
50640010090000	4.20.25.20.020.110.00.000	Ruolo professionale - T.INDETERMINATO- Personale dirigente - Oneri sociali*)	€.	0	0	*0*								
50640010120000	4.20.25.20.020.800.00.000	Ruolo professionale - T.INDETERMINATO- Personale dirigente - Altri costi del Ruolo professionale -)	€.	0	0	*0*								
50640020010000	4.20.25.20.022.010.00.000	Ruolo professionale - T.DETERMINATO- Personale dirigente - Competenze fisse)	€.	0	0	*0*								
50640020030000	4.20.25.20.022.025.00.000	Ruolo professionale - T.DETERMINATO- Personale dirigente - Retr. Posizione)	€.	0	0	*0*								
50640020040000	4.20.25.20.022.030.00.000	Ruolo professionale - T.DETERMINATO- Personale dirigente - Indennità varie)	€.	0	0	*0*								
50640020060000	4.20.25.20.022.050.00.000	Ruolo professionale - T.DETERMINATO- Personale dirigente - Incentivazione (retribuzione di risultato)	€.	0	0	*0*								
50640020070000	4.20.25.20.022.060.00.000	Ruolo professionale - T.DETERMINATO- Personale dirigente - Risorse aggiuntive regionali)	€.	0	0	*0*								
50640020090000	4.20.25.20.022.110.00.000	Ruolo professionale - T.DETERMINATO- Personale dirigente - Oneri sociali*)	€.	0	0	*0*								
50640020120000	4.20.25.20.022.800.00.000	Ruolo professionale - T.DETERMINATO- Personale dirigente - Altri costi del Ruolo professionale -)	€.	0	0	*0*								
50645010010000	4.20.25.20.110.010.00.000	Ruolo professionale - T.INDETERMINATO - Personale comparto - Competenze fisse)	€.	0	0	*0*								
50645010020000	4.20.25.20.110.020.00.000	Ruolo professionale - T.INDETERMINATO - Personale comparto - Straordinario)	€.	0	0	*0*								
50645010030000	4.20.25.20.110.030.00.000	Ruolo professionale - T.INDETERMINATO - Personale comparto - Indennità varie)	€.	0	0	*0*								
50645010040000	4.20.25.20.110.035.00.000	Ruolo professionale - T.INDETERMINATO - Personale comparto - Incentivazione alla produttività collettiva)	€.	0	0	*0*								
50645010050000	4.20.25.20.110.040.00.000	Ruolo professionale - T.INDETERMINATO - Personale comparto - Competenze Ruolo professionale - Personale comandato)	€.	0	0	*0*								
50645010060000	4.20.25.20.110.050.00.000	Ruolo professionale - T.INDETERMINATO - Personale comparto - Risorse aggiuntive regionali)	€.	0	0	*0*								
50645010080000	4.20.25.20.110.110.00.000	Ruolo professionale - T.INDETERMINATO - Personale comparto - Oneri sociali*)	€.	0	0	*0*								
50645010110000	4.20.25.20.110.800.00.000	Ruolo professionale - T.INDETERMINATO - Personale comparto - Altri costi del personale)	€.	0	0	*0*								
50645020010000	4.20.25.20.112.010.00.000	Ruolo professionale - T.DETERMINATO - Personale comparto - Competenze fisse)	€.	0	0	*0*								
50645020020000	4.20.25.20.112.020.00.000	Ruolo professionale - T.DETERMINATO - Personale comparto - Straordinario)	€.	0	0	*0*								
50645020030000	4.20.25.20.112.030.00.000	Ruolo professionale - T.DETERMINATO - Personale comparto - Indennità varie)	€.	0	0	*0*								
50645020040000	4.20.25.20.112.035.00.000	Ruolo professionale - T.DETERMINATO - Personale comparto - Incentivazione alla produttività collettiva)	€.	0	0	*0*								
50645020060000	4.20.25.20.112.050.00.000	Ruolo professionale - T.DETERMINATO - Personale comparto - Risorse aggiuntive regionali)	€.	0	0	*0*								
50645020080000	4.20.25.20.112.110.00.000	Ruolo professionale - T.DETERMINATO - Personale comparto - Oneri sociali*)	€.	0	0	*0*								

50700000000000	4.20.25.30.000.000.00.000	**B.7 Personale del ruolo tecnico - Totale**	**€.**	**1,111,000**	**903,600**	***(207,400)***	**225,900**	**225,900**	**225,900**	**225,900**	**-**	**-**	**-**	**-**

COD_COGE_NI	COD_COGE_old	Descrizione		Preconsuntivo al 31/12/2018	Preventivo al 31/12/2019	Variazione	Budget primo trimestre 2019	Budget secondo trimestre 2019	Budget terzo trimestre 2019	Budget quarto trimestre 2019	Costi da utilizzo contributi 2019	Costi da utilizzo contributi DI CUI SOCIO-SAN	Costi da contributi 2019	Costi da contributi DI CUI SOCIO-SAN
50750010010000	4.20.25.30.020.010.00.000	Ruolo tecnico - T.INDETERMINATO - - Personale dirigente - Competenze fisse)	€.	0	0	*0*								

BOZZA

50750010020000	4.20.25.30.020.020.00.000	Ruolo tecnico - T.INDETERMINATO - - Personale dirigente - Straordinario)	€.	0	0	0								
50750010030000	4.20.25.30.020.025.00.000	Ruolo tecnico - T.INDETERMINATO - - Personale dirigente - Retr. Posizione)	€.	0	0	0								
50750010040000	4.20.25.30.020.030.00.000	Ruolo tecnico - T.INDETERMINATO - - Personale dirigente - Indennità varie)	€.	0	0	0								
50750010050000	4.20.25.30.020.040.00.000	Ruolo tecnico - T.INDETERMINATO - - Personale dirigente - Competenze Ruolo tecnico - Personale comandato)	€.	0	0	0								
50750010060000	4.20.25.30.020.050.00.000	Ruolo tecnico - T.INDETERMINATO - - Personale dirigente - Incentivazione (retribuzione di risultato)	€.	0	0	0								
50750010070000	4.20.25.30.020.060.00.000	Ruolo tecnico - T.INDETERMINATO - - Personale dirigente - Risorse aggiuntive regionali)	€.	0	0	0								
50750010090000	4.20.25.30.020.110.00.000	Ruolo tecnico - T.INDETERMINATO - - Personale dirigente - Oneri sociali*)	€.	0	0	0								
50750010120000	4.20.25.30.020.800.00.000	Ruolo tecnico - T.INDETERMINATO - - Personale dirigente - Altri costi del Ruolo tecnico)	€.	0	0	0								
50750020010000	4.20.25.30.022.010.00.000	Ruolo tecnico - T.DETERMINATO - - Personale dirigente - Competenze fisse)	€.	0	0	0								
50750020020000	4.20.25.30.022.020.00.000	Ruolo tecnico - T.DETERMINATO - - Personale dirigente - Straordinario)	€.	0	0	0								
50755010030000	4.20.25.30.022.025.00.000	Ruolo tecnico - T.DETERMINATO - - Personale dirigente - Retr. Posizione)	€.	0	0	0								
50750020030000	4.20.25.30.022.030.00.000	Ruolo tecnico - T.DETERMINATO - - Personale dirigente - Indennità varie)	€.	0	0	0								
50750020050000	4.20.25.30.022.050.00.000	Ruolo tecnico - T.DETERMINATO - - Personale dirigente - Incentivazione (retribuzione di risultato)	€.	0	0	0								
50750020060000	4.20.25.30.022.060.00.000	Ruolo tecnico - T.DETERMINATO - - Personale dirigente - Risorse aggiuntive regionali)	€.	0	0	0								
50750020080000	4.20.25.30.022.110.00.000	Ruolo tecnico - T.DETERMINATO - - Personale dirigente - Oneri sociali*)	€.	0	0	0								
50750020110000	4.20.25.30.022.800.00.000	Ruolo tecnico - T.DETERMINATO - - Personale dirigente - Altri costi del Ruolo tecnico)	€.	0	0	0								
50755010010000	4.20.25.30.110.010.00.000	Ruolo tecnico - T.INDETERMINATO - - Personale comparto - Competenze fisse)	€.	494,000	491,000	(3,000)	122,750	122,750	122,750	122,750				
50755010020000	4.20.25.30.110.020.00.000	Ruolo tecnico - T.INDETERMINATO - - Personale comparto - Straordinario)	€.	95,000	54,000	(41,000)	13,500	13,500	13,500	13,500				
50755010040000	4.20.25.30.110.030.00.000	Ruolo tecnico - T.INDETERMINATO - - Personale comparto - Indennità varie)	€.	0	0	0								
50755010050000	4.20.25.30.110.035.00.000	Ruolo tecnico - T.INDETERMINATO - - Personale comparto - Incentivazione alla produttività collettiva)	€.	197,000	119,000	(78,000)	29,750	29,750	29,750	29,750				
50755010060000	4.20.25.30.110.040.00.000	Ruolo tecnico - T.INDETERMINATO - - Personale comparto - Competenze Ruolo tecnico - Personale comandato)	€.	0	0	0								
50755010070000	4.20.25.30.110.050.00.000	Ruolo tecnico - T.INDETERMINATO - - Personale comparto - Risorse aggiuntive regionali)	€.	58,000	14,200	(43,800)	3,550	3,550	3,550	3,550				
50755010090000	4.20.25.30.110.110.00.000	Ruolo tecnico - T.INDETERMINATO - - Personale comparto - Oneri sociali*)	€.	258,000	218,400	(39,600)	54,600	54,600	54,600	54,600				
50755010100000	4.20.25.30.110.210.00.000	Ruolo tecnico - T.INDETERMINATO - - Personale comparto - Accantonamento a TFR)	€.	0	0	0	0	0	0	0	0	0	0	0
50755010120000	4.20.25.30.110.800.00.000	Ruolo tecnico - T.INDETERMINATO - - Personale comparto - Altri costi del personale)	€.	9,000	7,000	(2,000)	1,750	1,750	1,750	1,750				
50755020010000	4.20.25.30.112.010.00.000	Ruolo tecnico - T.DETERMINATO - - Personale comparto - Competenze fisse)	€.	0	0	0								
50755020020000	4.20.25.30.112.020.00.000	Ruolo tecnico - T.DETERMINATO - - Personale comparto - Straordinario)	€.	0	0	0								
50755020030000	4.20.25.30.112.030.00.000	Ruolo tecnico - T.DETERMINATO - - Personale comparto - Indennità varie)	€.	0	0	0								
50755020040000	4.20.25.30.112.035.00.000	Ruolo tecnico - T.DETERMINATO - - Personale comparto - Incentivazione alla produttività collettiva)	€.	0	0	0								
50755020060000	4.20.25.30.112.050.00.000	Ruolo tecnico - T.DETERMINATO - - Personale comparto - Risorse aggiuntive regionali)	€.	0	0	0								
50755020080000	4.20.25.30.112.110.00.000	Ruolo tecnico - T.DETERMINATO - - Personale comparto - Oneri sociali*)	€.	0	0	0								
50755020110000	4.20.25.30.112.800.00.000	Ruolo tecnico - T.DETERMINATO - - Personale comparto - Altri costi del personale)	€.	0	0	0								
50800000000000	**4.20.25.40.000.000.00.000**	**B.8 Personale del ruolo amministrativo - Totale**	**€.**	**3,130,000**	**3,176,195**	***46,195***	**794,049**	**794,049**	**794,048**	**794,049**	**-**	**-**	**-**	**-**
COD_COGE_NI	*COD_COGE_old*	*Descrizione*		*Preconsuntivo al 31/12/2018*	*Preventivo al 31/12/2019*	*Variazione*	*Budget primo trimestre 2019*	*Budget secondo trimestre 2019*	*Budget terzo trimestre 2019*	*Budget quarto trimestre 2019*	*Costi da utilizzo contributi 2019*	*Costi da utilizzo contributi DI CUI SOCIO-SAN*	*Costi da contributi 2019*	*Costi da contributi DI CUI SOCIO-SAN*
50860010010000	4.20.25.40.020.010.00.000	Ruolo amministrativo - T.INDETERMINATO - Personale dirigente - Competenze fisse)	€.	0	0	0								

BOZZA

50860010020000	4.20.25.40.020.020.00.000	Ruolo amministrativo - T.INDETERMINATO - Personale dirigente - Straordinario)	€.	0	0	0								
50860010030000	4.20.25.40.020.025.00.000	Ruolo amministrativo - T.INDETERMINATO - Personale dirigente - Retr. Posizione)	€.	0	0	0								
50860010040000	4.20.25.40.020.030.00.000	Ruolo amministrativo - T.INDETERMINATO - Personale dirigente - Indennità varie)	€.	0	0	0								
50860010050000	4.20.25.40.020.040.00.000	Ruolo amministrativo - T.INDETERMINATO - Personale dirigente - Competenze Ruolo amministrativo - T.INDETERMINATO - Personale comandato)	€.	0	0	0								
50860010060000	4.20.25.40.020.050.00.000	Ruolo amministrativo - T.INDETERMINATO - Personale dirigente - Incentivazione (retribuzione di risultato)	€.	0	0	0								
50860010070000	4.20.25.40.020.060.00.000	Ruolo amministrativo - T.INDETERMINATO - Personale dirigente - Risorse aggiuntive regionali)	€.	0	0	0								
50860010090000	4.20.25.40.020.110.00.000	Ruolo amministrativo - T.INDETERMINATO - Personale dirigente - Oneri sociali*)	€.	0	0	0								
50860010120000	4.20.25.40.020.800.00.000	Ruolo amministrativo - T.INDETERMINATO - Personale dirigente - Altri costi del Ruolo amministrativo)	€.	0	0	0								
50860020010000	4.20.25.40.022.010.00.000	Ruolo amministrativo - T.DETERMINATO - Personale dirigente - Competenze fisse)	€.	0	0	0								
50860020020000	4.20.25.40.022.020.00.000	Ruolo amministrativo - T.DETERMINATO - Personale dirigente - Straordinario)	€.	0	0	0								
50860020030000	4.20.25.40.022.025.00.000	Ruolo amministrativo - T.DETERMINATO - Personale dirigente - Retr. Posizione)	€.	0	0	0								
50860020040000	4.20.25.40.022.030.00.000	Ruolo amministrativo - T.DETERMINATO - Personale dirigente - Indennità varie)	€.	0	0	0								
50860020060000	4.20.25.40.022.050.00.000	Ruolo amministrativo - T.DETERMINATO - Personale dirigente - Incentivazione (retribuzione di risultato)	€.	0	0	0								
50860020070000	4.20.25.40.022.060.00.000	Ruolo amministrativo - T.DETERMINATO - Personale dirigente - Risorse aggiuntive regionali)	€.	0	0	0								
50860020090000	4.20.25.40.022.110.00.000	Ruolo amministrativo - T.DETERMINATO - Personale dirigente - Oneri sociali*)	€.	0	0	0								
50860020120000	4.20.25.40.022.800.00.000	Ruolo amministrativo - T.DETERMINATO - Personale dirigente - Altri costi del Ruolo amministrativo)	€.	0	0	0								
50865010010000	4.20.25.40.110.010.00.000	Ruolo amministrativo - T.INDETERMINATO - Personale comparto - Competenze fisse)	€.	2,033,000	1,936,000	(97,000)	484,000	484,000	484,000	484,000				
50865010020000	4.20.25.40.110.020.00.000	Ruolo amministrativo - T.INDETERMINATO - Personale comparto - Straordinario)	€.	48,000	143,000	95,000	35,750	35,750	35,750	35,750				
50865010030000	4.20.25.40.110.030.00.000	Ruolo amministrativo - T.INDETERMINATO - Personale comparto - Indennità varie)	€.	0	0	0								
50865010040000	4.20.25.40.110.035.00.000	Ruolo amministrativo - T.INDETERMINATO - Personale comparto - Incentivazione alla produttività collettiva)	€.	339,000	342,000	3,000	85,500	85,500	85,500	85,500				
50865010050000	4.20.25.40.110.040.00.000	Ruolo amministrativo - T.INDETERMINATO - Personale comparto - Competenze Ruolo amministrativo - Personale comandato)	€.	0	0	0								
50865010060000	4.20.25.40.110.050.00.000	Ruolo amministrativo - T.INDETERMINATO - Personale comparto - Risorse aggiuntive regionali)	€.	60,000	55,025	(4,975)	13,756	13,756	13,756	13,757				
50865010080000	4.20.25.40.110.110.00.000	Ruolo amministrativo - T.INDETERMINATO - Personale comparto - Oneri sociali*)	€.	646,000	668,170	22,170	167,043	167,043	167,042	167,042				
50865010090000	4.20.25.40.110.210.00.000	Ruolo amministrativo - T.INDETERMINATO - Personale comparto - Accantonamento a TFR)	€.	0	0	0	0	0	0	0	0	0	0	0
50865010110000	4.20.25.40.110.800.00.000	Ruolo amministrativo - T.INDETERMINATO - Personale comparto - Altri costi del personale)	€.	4,000	32,000	28,000	8,000	8,000	8,000	8,000				
50865020010000	4.20.25.40.112.010.00.000	Ruolo amministrativo - T.DETERMINATO - Personale comparto - Competenze fisse)	€.	0	0	0								
50865020020000	4.20.25.40.112.020.00.000	Ruolo amministrativo - T.DETERMINATO - Personale comparto - Straordinario)	€.	0	0	0								
50865020030000	4.20.25.40.112.030.00.000	Ruolo amministrativo - T.DETERMINATO - Personale comparto - Indennità varie)	€.	0	0	0								
50865020040000	4.20.25.40.112.035.00.000	Ruolo amministrativo - T.DETERMINATO - Personale comparto - Incentivazione alla produttività collettiva)	€.	0	0	0								
50865020060000	4.20.25.40.112.050.00.000	Ruolo amministrativo - T.DETERMINATO - Personale comparto - Risorse aggiuntive regionali)	€.	0	0	0								
50865020080000	4.20.25.40.112.110.00.000	Ruolo amministrativo - T.DETERMINATO - Personale comparto - Oneri sociali*)	€.	0	0	0								
50865020110000	4.20.25.40.112.800.00.000	Ruolo amministrativo - T.DETERMINATO - Personale comparto - Altri costi del personale)	€.	0	0	0								
50900000000000	**4.20.30.00.000.000.00.000**	**B.9 Oneri diversi di gestione - Totale**	**€.**	**25,000**	**24,000**	**(1,000)**	**6,000**	**6,000**	**6,000**	**6,000**	**-**	**-**	**-**	**-**

COD_COGE_NI	*COD_COGE_old*	*Descrizione*		*Preconsuntivo al 31/12/2018*	*Preventivo al 31/12/2019*	*Variazione*	*Budget primo trimestre 2019*	*Budget secondo trimestre 2019*	*Budget terzo trimestre 2019*	*Budget quarto trimestre 2019*	*Costi da utilizzo contributi 2019*	*Costi da utilizzo contributi DI CUI SOCIO-SAN*	*Costi da contributi 2019*	*Costi da contributi DI CUI SOCIO-SAN*
50910010000000	4.20.30.10.010.000.00.000	Imposte e tasse (escluse Irap e Ires)	€.	21,000	21,000	0	5,250	5,250	5,250	5,250				

BOZZA

50920020000000	4.20.30.20.010.000.00.000	Perdite su crediti	€.	0	0	0								
50930030000000	4.20.30.30.010.000.00.000	Rimborso spese organi societari)	€.	0	0	0								
50940010000000	4.20.30.40.010.000.00.000	Indennità, rimborso spese e oneri sociali per il direttore generale, direttore sanitario, direttore amministrativo e componenti del collegio sindacale	€.	0	0	0								
50940020000000	4.20.30.40.012.000.00.000	Indennità, rimborso spese e oneri sociali per il direttore generale, direttore sanitario, direttore amministrativo e componenti del collegio sindacale v/ATS. ASST, Fondazioni d/Regione	€.	0	0	0								
50950010000000	4.20.30.50.010.000.00.000	Multe, ammende, penalità, arbitraggi, risarcimenti	€.	0	0	0								
50950020000000	4.20.30.50.020.000.00.000	Sanzioni verso ATS della Regione	€.	0	0	0								
50950030000000	4.20.30.50.030.000.00.000	Commissioni e spese bancarie	€.	0	0	0								
50950040000000	4.20.30.50.040.000.00.000	Abbonamenti, acquisti di libri, riviste e giornali)	€.	0	0	0								
50950050000000	4.20.30.50.050.000.00.000	Oneri per sperimentazioni gestionali (art. 9-bis, D.Lgs. 502/92)	€.	0	0	0								
50950060000000	4.20.30.50.080.000.00.000	Altri Oneri diversi di gestione)	€.	4,000	3,000	(1,000)	750	750	750	750				
50960020000000	4.20.30.90.095.000.00.000	Altri oneri diversi di gestione da ATS/ASST/IRCCS della Regione	€.	0	0	0								
50970010000000	4.20.30.90.100.000.00.000	Altri oneri diversi di gestione - per Autoassicurazione	€.	0	0	0								
				Preconsuntivo al 31/12/2018	*Preventivo al 31/12/2019*	*Variazione*	*Budget primo trimestre 2019*	*Budget secondo trimestre 2019*	*Budget terzo trimestre 2019*	*Budget quarto trimestre 2019*	*Costi da utilizzo contributi 2019*	*Costi da utilizzo contributi DI CUI SOCIO-SAN*	*Costi da contributi 2019*	*Costi da contributi DI CUI SOCIO-SAN*
50999999999999	4.20.40.00.000.000.00.000	**B.10-13) Totale Ammortamenti e svalutazioni**	€.	**3,250,000**	**3,183,534**	*(66,466)*	***795,882***	***795,884***	***795,882***	***795,886***	**0**	**0**	**0**	**0**
				Preconsuntivo al 31/12/2018	*Preventivo al 31/12/2019*	*Variazione*	*Budget primo trimestre 2019*	*Budget secondo trimestre 2019*	*Budget terzo trimestre 2019*	*Budget quarto trimestre 2019*	*Costi da utilizzo contributi 2019*	*Costi da utilizzo contributi DI CUI SOCIO-SAN*	*Costi da contributi 2019*	*Costi da contributi DI CUI SOCIO-SAN*
51000000000000	4.20.40.10.000.000.00.000	**B.10) Ammortamenti delle immobilizzazioni immateriali - Totale**	**€.**	**3,000**	**-**	***(3,000)***	**-**	**-**	**-**	**-**	**0**	**0**	**0**	**0**
51010000000000	4.20.40.10.010.000.00.000	**B.10 (1) Ammortamenti immobilizzazioni immateriali - Totale**	€.	**3,000**	***0***	***(3,000)***	*0*	***0***	***0***	***0***	**-**	**-**	**-**	**-**
COD_COGE_NI	*COD_COGE_old*	*Descrizione*		*Preconsuntivo al 31/12/2018*	*Preventivo al 31/12/2019*	*Variazione*	*Budget primo trimestre 2019*	*Budget secondo trimestre 2019*	*Budget terzo trimestre 2019*	*Budget quarto trimestre 2019*	*Costi da utilizzo contributi 2019*	*Costi da utilizzo contributi DI CUI SOCIO-SAN*	*Costi da contributi 2019*	*Costi da contributi DI CUI SOCIO-SAN*
51010010000000	4.20.40.10.010.010.00.000	Ammortamenti immobilizzazioni immateriali)	€.	3,000	0	(3,000)								
51020000000000	4.20.40.10.020.000.00.000	**B.10 (2) Svalutazione immobilizzazioni immateriali - Totale**	**€.**	**0**	**-**	***0***	**-**	**-**	**-**	**-**	**-**	**-**	**-**	**-**
COD_COGE_NI	*COD_COGE_old*	*Descrizione*		*Preconsuntivo al 31/12/2018*	*Preventivo al 31/12/2019*	*Variazione*	*Budget primo trimestre 2019*	*Budget secondo trimestre 2019*	*Budget terzo trimestre 2019*	*Budget quarto trimestre 2019*	*Costi da utilizzo contributi 2019*	*Costi da utilizzo contributi DI CUI SOCIO-SAN*	*Costi da contributi 2019*	*Costi da contributi DI CUI SOCIO-SAN*
51020010000000	4.20.40.10.020.010.00.000	Svalutazione immobilizzazioni immateriali	€.	0	0	0								
				Preconsuntivo al 31/12/2018	*Preventivo al 31/12/2019*	*Variazione*	*Budget primo trimestre 2019*	*Budget secondo trimestre 2019*	*Budget terzo trimestre 2019*	*Budget quarto trimestre 2019*	*Costi da utilizzo contributi 2019*	*Costi da utilizzo contributi DI CUI SOCIO-SAN*	*Costi da contributi 2019*	*Costi da contributi DI CUI SOCIO-SAN*
51100000000000	4.20.40.20.000.000.00.000	**B.11) Ammortamento dei fabbricati - Totale**	**€.**	**273,000**	**272,974**	***(26)***	**68,243**	**68,243**	**68,243**	68,245	**0**	**0**	**0**	**0**
51110000000000	4.20.40.20.010.000.00.000	**B.11 (1) Ammortamenti dei fabbricati - Totale**	€.	**273,000**	***272,974***	***(26)***	***68,243***	***68,243***	***68,243***	***68,245***	**-**	**-**	**-**	**-**
COD_COGE_NI	*COD_COGE_old*	*Descrizione*		*Preconsuntivo al 31/12/2018*	*Preventivo al 31/12/2019*	*Variazione*	*Budget primo trimestre 2019*	*Budget secondo trimestre 2019*	*Budget terzo trimestre 2019*	*Budget quarto trimestre 2019*	*Costi da utilizzo contributi 2019*	*Costi da utilizzo contributi DI CUI SOCIO-SAN*	*Costi da contributi 2019*	*Costi da contributi DI CUI SOCIO-SAN*
51110010000000	4.20.40.20.010.010.00.000	Ammortamento dei Fabbricati disponibili)	€.	3,000	3,137	137	784	784	784	785				
51110020000000	4.20.40.20.010.020.00.000	Ammortamento dei Fabbricati indisponibili)	€.	270,000	269,837	(163)	67,459	67,459	67,459	67,460				
51120000000000	4.20.40.20.020.000.00.000	**B.11 (2) Svalutazione dei fabbricati - Totale**	€.	**-**	***0***	***0***	***0***	***0***	***0***	***0***	**-**	**-**	**-**	**-**
COD_COGE_NI	*COD_COGE_old*	*Descrizione*		*Preconsuntivo al 31/12/2018*	*Preventivo al 31/12/2019*	*Variazione*	*Budget primo trimestre 2019*	*Budget secondo trimestre 2019*	*Budget terzo trimestre 2019*	*Budget quarto trimestre 2019*	*Costi da utilizzo contributi 2019*	*Costi da utilizzo contributi DI CUI SOCIO-SAN*	*Costi da contributi 2019*	*Costi da contributi DI CUI SOCIO-SAN*
51120010000000	4.20.40.20.020.010.00.000	Svalutazione dei Terreni e Fabbricati disponibili	€.	0	0	0								

RIEPILOGO

51120020000000	4.20.40.20.020.00.000	Svalutazione dei Terreni e Fabbricati indisponibili	€.	0	0	0								

				Preconsuntivo al 31/12/2018	Preventivo al 31/12/2019	Variazione	Budget primo trimestre 2019	Budget secondo trimestre 2019	Budget terzo trimestre 2019	Budget quarto trimestre 2019	Costi da utilizzo contributi 2019	Costi da utilizzo contributi DI CUI SOCIO-SAN	Costi da contributi 2019	Costi da contributi DI CUI SOCIO-SAN
51200000000000	**4.20.40.30.000.000.00.000**	**B.12) Ammortamenti delle altre immobilizzazioni materiali - Totale**	**€.**	**2,974,000**	**2,910,560**	***(63,440)***	**727,639**	**727,641**	**727,639**	**727,641**	**0**	**0**	**0**	**0**
51210000000000	4.20.40.30.010.000.00.000	**B.12) (1) Ammortamenti delle altre immobilizzazioni materiali - Totale**	€.	**2,974,000**	**2,910,560**	**- 63,440**	**727,639**	**727,641**	**727,639**	**727,641**	**-**	**-**	**-**	**-**

COD_COGE_NI	*COD_COGE_old*	*Descrizione*		*Preconsuntivo al 31/12/2018*	*Preventivo al 31/12/2019*	*Variazione*	*Budget primo trimestre 2019*	*Budget secondo trimestre 2019*	*Budget terzo trimestre 2019*	*Budget quarto trimestre 2019*	*Costi da utilizzo contributi 2019*	*Costi da utilizzo contributi DI CUI SOCIO-SAN*	*Costi da contributi 2019*	*Costi da contributi DI CUI SOCIO-SAN*
51210010000000	4.20.40.30.010.010.00.000	Ammortamenti delle altre immobilizzazioni materiali)	€.	20,000	13,830	*(6,170)*	3,457	3,458	3,457	3,458				
51210020000000	4.20.40.30.010.015.00.000	Ammortamenti delle immobilizzazioni materiali - attrezzature protesica)	€.	2,954,000	2,896,730	*(57,270)*	724,182	724,183	724,182	724,183				

51220000000000	4.20.40.30.020.000.00.000	**B.12) (2) Svalutazione delle altre immobilizzazioni materiali - Totale**	€.	-	-	-	-	-	-	-	-	-	-	-

COD_COGE_NI	*COD_COGE_old*	*Descrizione*		*Preconsuntivo al 31/12/2018*	*Preventivo al 31/12/2019*	*Variazione*	*Budget primo trimestre 2019*	*Budget secondo trimestre 2019*	*Budget terzo trimestre 2019*	*Budget quarto trimestre 2019*	*Costi da utilizzo contributi 2019*	*Costi da utilizzo contributi DI CUI SOCIO-SAN*	*Costi da contributi 2019*	*Costi da contributi DI CUI SOCIO-SAN*
51220010000000	4.20.40.30.020.010.00.000	Svalutazioni delle altre immobilizzazioni materiali	€.	0	0	0								

51300000000000	**4.20.40.40.000.000.00.000**	**B.13 Svalutazione dei crediti - Totale**	**€.**	**-**	**-**	***0***	**-**	**-**	**-**	**-**	**-**	**-**	**-**	**-**

COD_COGE_NI	*COD_COGE*	*Descrizione*		*Preconsuntivo al 31/12/2018*	*Preventivo al 31/12/2019*	*Variazione*	*Budget primo trimestre 2019*	*Budget secondo trimestre 2019*	*Budget terzo trimestre 2019*	*Budget quarto trimestre 2019*	*Costi da utilizzo contributi 2019*	*Costi da utilizzo contributi DI CUI SOCIO-SAN*	*Costi da contributi 2019*	*Costi da contributi DI CUI SOCIO-SAN*
51310010000000	4.20.40.40.010.000.00.000	Svalutazione dei crediti	€.	0	0	0								

				Preconsuntivo al 31/12/2018	*Preventivo al 31/12/2019*	*Variazione*	*Budget primo trimestre 2019*	*Budget secondo trimestre 2019*	*Budget terzo trimestre 2019*	*Budget quarto trimestre 2019*	*Costi da utilizzo contributi 2019*	*Costi da utilizzo contributi DI CUI SOCIO-SAN*	*Costi da contributi 2019*	*Costi da contributi DI CUI SOCIO-SAN*
51400000000000	**4.20.50.00.000.000.00.000**	**B. 14 Variazione delle rimanenze - Totale**	**€.**	**0**	**0**	***0***	**0**	**0**	**0**	**0**	**0**	**0**	**0**	**0**
51410000000000	4.20.50.10.000.000.00.000	B.14.A Variazione rimanenze sanitarie - Totale	€.	-	-	***0***	-	-	-	-	-	-	-	-

COD_COGE_NI	*COD_COGE_old*	*Descrizione*		*Preconsuntivo al 31/12/2018*	*Preventivo al 31/12/2019*	*Variazione*	*Budget primo trimestre 2019*	*Budget secondo trimestre 2019*	*Budget terzo trimestre 2019*	*Budget quarto trimestre 2019*	*Costi da utilizzo contributi 2019*	*Costi da utilizzo contributi DI CUI SOCIO-SAN*	*Costi da contributi 2019*	*Costi da contributi DI CUI SOCIO-SAN*
51410010010010	4.20.50.10.005.010.01.050	Farmaceutici: Specialità Medicinali (File F escluso HCV)	€.	0	0	0								
51410010010020	4.20.50.10.005.010.01.070	Farmaceutici: Specialità Medicinali (HCV)	€.	0	0	0								
51410010020010	4.20.50.10.005.010.02.000	Farmaceutici: Specialità Medicinali (altro: farmaci ospedalieri)	€.	0	0	0								
51410010020020	4.20.50.10.005.020.00.000	Farmaceutici: Specialità Medicinali (Doppio Canale ex Nota CUF 37)	€.	0	0	0								
51410010030010	4.20.50.10.005.030.00.000	Farmaceutici: Specialità Medicinali (Primo Ciclo terapeutico D.G.R. 10246/02)	€.	0	0	0								
51410020010000	4.20.50.10.010.010.00.000	Farmaceutici: Ossigeno	€.	0	0	0								
51410030010010	4.20.50.10.012.010.00.000	Farmaceutici: Specialità Medicinali SENZA AIC	€.	0	0	0								
51410030010020	4.20.50.10.012.020.00.000	Farmaceutici: Galenici e altri medicinali SENZA AIC	€.	0	0	0								
51410030010030	4.20.50.10.012.030.00.000	Farmaceutici: Ossigeno e gas medicali SENZA AIC	€.	0	0	0								
51410040010010	4.20.50.10.015.010.00.000	Emoderivati ESCLUSI EMODERIVATI GESTITI VIA CONSORZIO INTERREGIONALE]	€.	0	0	0								
51410040010020	4.20.50.10.015.012.00.000	Emoderivati SOLAMENTE OVE GESTITI NELL'AMBITO DEL CONSORZIO INTERREGIONALE]	€.	0	0	0								
51410040010030	4.20.50.10.015.020.00.000	Emoderivati (Doppio Canale ex Nota CUF 37)	€.	0	0	0								
51410050010010	4.20.50.10.020.010.00.000	Prodotti dietetici	€.	0	0	0								
51410050010020	4.20.50.10.025.010.00.000	Dispositivi medici: Cnd W - Materiali Diagnostici in vitro	€.	0	0	0								

BOZZA

51410060010010	4.20.50.10.030.010.00.000	Dispositivi medici: Cnd Z - Materiali diagnostici (materiale per apparecchiature sanitare e relativi componenti)	€.	0	0	0									
51410060010020	4.20.50.10.030.020.00.000	Prodotti chimici: Materiali diagnostici (senza Cnd)	€.	0	0	0									
51410070010010	4.20.50.10.035.011.00.000	Dispositivi Medici: Cnd A - Dispositivi da somministrazione, prelievo e raccolta	€.	0	0	0									
51410070010020	4.20.50.10.035.012.00.000	Dispositivi Medici: Cnd K, L - Strumentario chirurgico	€.	0	0	0									
51410070010030	4.20.50.10.035.013.00.000	Dispositivi Medici: Cnd H - Dispositivi di sutura	€.	0	0	0									
51410070010040	4.20.50.10.035.014.00.000	Dispositivi Medici: Cnd M - Dispositivi per medicazioni generali e specialistiche	€.	0	0	0									
51410070010050	4.20.50.10.035.015.00.000	Dispositivi Medici: Cnd T - Dispositivi di protezione e ausili per incontinenza (d. lgs. 46/97)	€.	0	0	0									
51410070010060	4.20.50.10.035.016.00.000	Dispositivi Medici: Cnd Y - Supporti o ausili tecnici per persone disabili	€.	0	0	0									
51410070010070	4.20.50.10.035.017.00.000	Dispositivi Medici: Cnd B; G; N; Q; R; U - Presidi medico-chirurgici specialistici	€.	0	0	0									
51410070010080	4.20.50.10.035.018.00.000	Dispositivi Medici: Cnd: D; S; V - Disinfettanti, prodotti per sterilizzazione e dispositivi vari	€.	0	0	0									
51410070010090	4.20.50.10.035.020.00.000	Dispositivi medici: Cnd: C - Dispositivi per appar. Cardiocircolatorio	€.	0	0	0									
51410070010100	4.20.50.10.035.030.00.000	Dispositivi medici con repertorio e senza CND (tipo 2, kit)	€.	0	0	0									
51410070010110	4.20.50.10.035.040.00.000	Dispositivi medici: Cnd: C - Dispositivi per appar. Cardiocircolatorio	€.	0	0	0									
51410070020010	4.20.50.10.040.010.00.000	Materiale chirurgico per uso veterinario	€.	0	0	0									
51410070030030	4.20.50.10.045.030.00.000	Dispositivi Medici: Cnd: J - impiantabili attivi: Materiali protesici (endoprotesi)	€.	0	0	0									
51410070030040	4.20.50.10.045.035.00.000	Dispositivi medici: Cnd: P - Materiali protesici (endoprotesi non attive)	€.	0	0	0									
51410070040010	4.20.50.10.050.010.00.000	Dispositivi Medici: Cnd F - Materiali per emodialisi	€.	0	0	0									
51410070050010	4.20.50.10.055.010.00.000	Materiali per la profilassi igienico-sanitari: sieri	€.	0	0	0									
51410070050020	4.20.50.10.055.020.00.000	Materiali per la profilassi igienico-sanitari: vaccini	€.	0	0	0									
51410070070010	4.20.50.10.065.010.00.000	Sangue ed emocomponenti	€.	0	0	0									
51410070070020	4.20.50.10.065.020.00.000	Sangue ed emocomponenti acquistati Extraregione	€.	0	0	0									
51410070080010	4.20.50.10.080.010.00.000	Altri beni e prodotti sanitari (PRODOTTI SENZA REPERTORIO E/O CND)	€.	0	0	0									
51420000000000	4.20.50.20.000.000.00.000	**B.14.B Variazione rimanenze non sanitarie - Totale**	€.	-	0	0	0	0	0	0	-	-	-	-

COD_COGE_NI	*COD_COGE_old*	*Descrizione*		*Preconsuntivo al 31/12/2018*	*Preventivo al 31/12/2019*	*Variazione*	*Budget primo trimestre 2019*	*Budget secondo trimestre 2019*	*Budget terzo trimestre 2019*	*Budget quarto trimestre 2019*	*Costi da utilizzo contributi 2019*	*Costi da utilizzo contributi DI CUI SOCIO-SAN*	*Costi da contributi 2019*	*Costi da contributi DI CUI SOCIO-SAN*
51420010010000	4.20.50.20.005.010.00.000	Prodotti alimentari	€.	0	0	0								
51420020010000	4.20.50.20.010.010.00.000	Materiale di guardaroba, di pulizia e di convivenza in genere	€.	0	0	0								
51420030010000	4.20.50.20.015.010.00.000	Carburante	€.	0	0	0								
51420030020000	4.20.50.20.015.020.00.000	Combustibili	€.	0	0	0								
51420040010000	4.20.50.20.020.010.00.000	Cancelleria e stampati	€.	0	0	0								
51420040020000	4.20.50.20.025.010.00.000	Materiale per EDP	€.	0	0	0								
51420050010000	4.20.50.20.030.010.00.000	Materiale per manutenzioni e riparazioni immobili	€.	0	0	0								
51420050020000	4.20.50.20.030.020.00.000	Materiale per manutenzioni e riparazioni mobili e macchine	€.	0	0	0								
51420050030000	4.20.50.20.030.030.00.000	Materiale per manutenzioni e riparazioni attrez. Tecnico economali	€.	0	0	0								
51420050040000	4.20.50.20.030.040.00.000	Materiale per manutenzioni e riparazioni automezzi (tutti)	€.	0	0	0								
51420050050000	4.20.50.20.030.080.00.000	Altro materiale per manutenzioni e riparazioni	€.	0	0	0								
51420060010000	4.20.50.20.080.010.00.000	Altri beni non sanitari	€.	0	0	0								

BOZZA

51500000000000	4.20.60.00.000.00.000	**B.15 Accantonamenti tipici dell'esercizio - Totale**	**€.**	**17,000**	**16,000**	***(1,000)***	**4,000**	**4,000**	**4,000**	**4,000**	**-**	**-**	**-**	**-**

COD_COGE_NI	COD_COGE_old	Descrizione		Preconsuntivo al 31/12/2018	Preventivo al 31/12/2019	Variazione	Budget primo trimestre 2019	Budget secondo trimestre 2019	Budget terzo trimestre 2019	Budget quarto trimestre 2019	Costi da utilizzo contributi 2019	Costi da utilizzo contributi DI CUI SOCIO-SAN	Costi da contributi 2019	Costi da contributi DI CUI SOCIO-SAN
51510010000000	4.20.60.10.010.000.00.000	Accantonamenti per cause civili ed oneri processuali	€.	0	0	*0*								
51510020000000	4.20.60.10.020.000.00.000	Accantonamenti per contenzioso personale dipendente	€.	0	0	*0*								
51510040000000	4.20.60.10.040.000.00.000	Accantonamenti per copertura diretta dei rischi (autoassicurazione)	€.	0	0	0	0	0	0	0	0	0	0	0
51510050000000	4.20.60.10.040.100.00.000	Accantonamenti per copertura diretta dei rischi (autoassicurazione)	€.	0	0	*0*								
51510060000000	4.20.60.10.040.200.00.000	Accantonamenti per franchigia assicurativa	€.	0	0	*0*								
51510070000000	4.20.60.10.080.000.00.000	Altri accantonamenti per rischi	€.	0	0	*0*								
51520010000000	4.20.60.20.010.000.00.000	Accantonamento al fondo premio per operosità medici SUMAI	€.	0	0	*0*								
51530010000000	4.20.60.30.010.000.00.000	Accantonamenti per interessi di mora)	€.	0	0	*0*								
51540020000000	4.20.60.40.020.000.00.000	Acc. Rinnovi contratt. - dirigenza medica	€.	0	0	*0*								
51540030000000	4.20.60.40.030.000.00.000	Acc. Rinnovi contratt.- dirigenza non medica	€.	0	0	*0*								
51540040000000	4.20.60.40.040.000.00.000	Acc. Rinnovi contratt.: - comparto	€.	0	0	*0*								
51540050000000	4.20.60.40.041.000.00.000	Acc. per Fondi integrativi pensione	€.	0	0	*0*								
51540070000000	4.20.60.40.050.000.00.000	Acc. Rinnovi contratt.: medici SUMAI	€.	0	0	*0*								
51550010000000	4.20.60.50.005.000.00.000	Accantonamenti per quote inutilizzate contributi da Regione e Prov. Aut. per quota F.S. indistinto finalizzato	€.	0	0	*0*								
51550020000000	4.20.60.50.010.000.00.000	Accantonamenti per quote inutilizzate contributi vincolati dell'esercizio da Regione per quota FSR Vincolato	€.	0	0	*0*								
51550030000000	4.20.60.50.012.000.00.000	Accantonamenti per quote inutilizzate contributi dell'esercizio da Regione per quota FSR Indistinto	€.	0	0	*0*								
51550050000000	4.20.60.50.020.000.00.000	Accantonamenti per quote inutilizzate contributi vincolati dell'esercizio da ATS/ASST/Fondazioni per quota FSR Vincolato	€.	0	0	*0*								
51550060000000	4.20.60.50.022.000.00.000	Accantonamenti per quote inutilizzate contributi dell'esercizio da ATS/ASST/Fondazioni per quota FSR Indistinto	€.	0	0	*0*								
51550070000000	4.20.60.50.030.000.00.000	Accantonamenti per quote inutilizzate contributi vincolati dell'esercizio da soggetti pubblici (extra fondo) Vincolati	€.	0	0	*0*								
51550120000000	4.20.60.50.080.000.00.000	Accantonamenti per quote inutilizzate contributi vincolati dell'esercizio da privati (altro)	€.	0	0	*0*								
51550140000000	4.20.60.50.090.000.00.000	Accantonamenti per quote inutilizzate contributi da soggetti privati per ricerca	€.	0	0	*0*								
51560010000000	4.20.60.80.010.000.00.000	Altri accantonamenti	€.	17,000	16,000	*(1,000)*	4,000	4,000	4,000	4,000				
51560010100000	4.20.60.80.010.100.00.000	Accantonamenti libera professione	€.	0	16,000	*16,000*	4,000	4,000	4,000	4,000				
51560010200000	4.20.60.80.010.200.00.000	Altri accantonamenti altro	€.	0	0	*0*								

				Preconsuntivo al 31/12/2018	Preventivo al 31/12/2019	Variazione	Budget primo trimestre 2019	Budget secondo trimestre 2019	Budget terzo trimestre 2019	Budget quarto trimestre 2019
60000000000000	5.00.00.00.000.000.00.000	**C) PROVENTI ED ONERI FINANZIARI**	€.	**0**	**0**	***0***	***0***	***0***	***0***	***0***

				Preconsuntivo al 31/12/2018	Preventivo al 31/12/2019	Variazione	Budget primo trimestre 2019	Budget secondo trimestre 2019	Budget terzo trimestre 2019	Budget quarto trimestre 2019
60599999999999	5.10.00.00.000.000.00.000	**C) PROVENTI FINANZIARI (Parziale)**	€.	**0**	***0***	***0***	***0***	***0***	***0***	***0***

61000000000000	5.10.10.00.000.000.00.000	**C.1 Interessi attivi - Totale**	**€.**	**0**	**0**	***0***	**0**	**0**	**0**	**0**

COD_COGE_NI	COD_COGE_old	Descrizione		Preconsuntivo al 31/12/2018	Preventivo al 31/12/2019	Variazione	Budget primo trimestre 2019	Budget secondo trimestre 2019	Budget terzo trimestre 2019	Budget quarto trimestre 2019
61010010000000	5.10.10.10.010.000.00.000	Interessi attivi su c/tesoreria	€.	0	0	*0*				
61030010000000	5.10.10.30.010.000.00.000	Interessi attivi su titoli	€.	0	0	*0*				
61030020000000	5.10.10.30.020.000.00.000	Interessi attivi su crediti commerciali	€.	0	0	*0*				
61040010000000	5.10.10.30.080.000.00.000	Altri interessi attivi)	€.	0	0	*0*				

BOZZA

61050010000000	5.10.10.30.090.000.00.000	Interessi attivi verso ATS-ASST-Fondazioni della Regione	€.	0	0	0				

62000000000000	5.10.20.00.000.000.00.000	**C.2 Altri proventi finanziari - Totale**	**€.**	**0**	**0**	**0**	**0**	**0**	**0**	**0**

COD_COGE_NI	COD_COGE_old	Descrizione		Preconsuntivo al 31/12/2018	Preventivo al 31/12/2019	Variazione	Budget primo trimestre 2019	Budget secondo trimestre 2019	Budget terzo trimestre 2019	Budget quarto trimestre 2019
62010000000000	5.10.20.10.000.000.00.000	Proventi da partecipazioni	€.	0	0	0				
62020000000000	5.10.20.20.000.000.00.000	Proventi finanziari da crediti iscritti nelle immobilizzazioni	€.	0	0	0				
62030000000000	5.10.20.30.000.000.00.000	Proventi finanziari da titoli iscritti nelle immobilizzazioni	€.	0	0	0				
62040000000000	5.10.20.40.000.000.00.000	Altri proventi finanziari diversi dai precedenti)	€.	0	0	0				
62050000000000	5.10.20.50.000.000.00.000	Utili su cambi	€.	0	0	0				

				Preconsuntivo al 31/12/2018	Preventivo al 31/12/2019	Variazione	Budget primo trimestre 2019	Budget secondo trimestre 2019	Budget terzo trimestre 2019	Budget quarto trimestre 2019	Costi da utilizzo contributi 2019	Costi da utilizzo contributi DI CUI SOCIO-SAN	Costi da contributi 2019	Costi da contributi DI CUI SOCIO-SAN
62599999999999	5.20.00.00.000.000.00.000	C) ONERI FINANZIARI (Parziale)	€.	0	0	0	0	0	0	0	0	0	0	0
63000000000000	5.20.10.00.000.000.00.000	**C.3 Interessi passivi - Totale**	**€.**	**0**	**0**	**0**	**0**	**0**	**0**	**0**	**0**	**0**	**0**	**0**

COD_COGE_NI	COD_COGE_old	Descrizione		Preconsuntivo al 31/12/2018	Preventivo al 31/12/2019	Variazione	Budget primo trimestre 2019	Budget secondo trimestre 2019	Budget terzo trimestre 2019	Budget quarto trimestre 2019	Costi da utilizzo contributi 2019	Costi da utilizzo contributi DI CUI SOCIO-SAN	Costi da contributi 2019	Costi da contributi DI CUI SOCIO-SAN
63010010000000	5.20.10.10.010.000.00.000	Interessi passivi su c/c tesoreria	€.	0	0	0								
63020010000000	5.20.10.20.010.000.00.000	Interessi passivi su mutui	€.	0	0	0								
63020020000000	5.20.10.20.020.000.00.000	Commissioni su fidejussioni	€.	0	0	0								
63030010000000	5.20.10.30.010.000.00.000	Interessi passivi verso fornitori	€.	0	0	0								
63030020000000	5.20.10.30.020.000.00.000	Interessi passivi di mora	€.	0	0	0								
63030030000000	5.20.10.30.030.000.00.000	Interessi passivi canoni di leasing	€.	0	0	0								
63030040000000	5.20.10.30.070.000.00.000	Altri interessi passivi	€.	0	0	0								
63030050000000	5.20.10.30.080.000.00.000	Interessi passivi verso ATS-ASST-Fondazioni della Regione	€.	0	0	0								
64000000000000	5.20.20.00.000.000.00.000	**C.4 Altri oneri finanziari - Totale**	**€.**	**0**	**0**	**0**	**0**	**0**	**0**	**0**	**0**	**0**	**0**	**0**

COD_COGE_NI	COD_COGE_old	Descrizione		Preconsuntivo al 31/12/2018	Preventivo al 31/12/2019	Variazione	Budget primo trimestre 2019	Budget secondo trimestre 2019	Budget terzo trimestre 2019	Budget quarto trimestre 2019	Costi da utilizzo contributi 2019	Costi da utilizzo contributi DI CUI SOCIO-SAN	Costi da contributi 2019	Costi da contributi DI CUI SOCIO-SAN
64010000000000	5.20.20.10.000.000.00.000	Altri oneri finanziari)	€.	0	0	0								
64020000000000	5.20.20.20.000.000.00.000	Perdite su cambi	€.	0	0	0								

BOZZA

				Preconsuntivo al 31/12/2018	Preventivo al 31/12/2019	Variazione	Budget primo trimestre 2019	Budget secondo trimestre 2019	Budget terzo trimestre 2019	Budget quarto trimestre 2019
70000000000000	6.00.00.00.000.000.00.000	**D) RETTIFICHE DI VALORE DI ATTIVITA' FINANZIARIE**	€.	0	0	0	0	0	0	0
71000000000000	6.10.00.00.000.000.00.000	**D.1 Rivalutazioni - Totale**	€.	-	-	0	-	-	-	-

COD_COGE_NI	COD_COGE_old	Descrizione		Preconsuntivo al 31/12/2018	Preventivo al 31/12/2019	Variazione	Budget primo trimestre 2019	Budget secondo trimestre 2019	Budget terzo trimestre 2019	Budget quarto trimestre 2019
71010000000000	6.10.10.00.000.000.00.000	Di partecipazioni	€.	0	0	0				
71020000000000	6.10.20.00.000.000.00.000	Di immobilizzazioni finanziarie che non costituiscono immobilizzazioni	€.	0	0	0				
71030000000000	6.10.80.00.000.000.00.000	Altro	€.	0	0	0				

72000000000000	6.20.00.00.000.000.00.000	**D.2 Svalutazioni - Totale**	€.	-	-	0	-	-	-	-	-	-	-	-

COD_COGE_NI	COD_COGE_old	Descrizione		Preconsuntivo al 31/12/2018	Preventivo al 31/12/2019	Variazione	Budget primo trimestre 2019	Budget secondo trimestre 2019	Budget terzo trimestre 2019	Budget quarto trimestre 2019	Costi da utilizzo contributi 2019	Costi da utilizzo contributi DI CUI SOCIO-SAN	Costi da contributi 2019	Costi da contributi DI CUI SOCIO-SAN
72010000000000	6.20.10.00.000.000.00.000	Di partecipazioni	€.	0	0	0								
72020000000000	6.20.20.00.000.000.00.000	Di immobilizzazioni finanziarie che non costituiscono immobilizzazioni	€.	0	0	0								
72030000000000	6.20.80.00.000.000.00.000	Altro	€.	0	0	0								

				Preconsuntivo al 31/12/2018	Preventivo al 31/12/2019	Variazione	Budget primo trimestre 2019	Budget secondo trimestre 2019	Budget terzo trimestre 2019	Budget quarto trimestre 2019
80000000000000	7.00.00.00.000.000.00.000	**E) PROVENTI E ONERI STRAORDINARI**	€.	0	0	0	0	0	0	0
81000000000000	7.10.00.00.000.000.00.000	**E.1) Proventi Straordinari - Totale**	€.	-	-	0	-	-	-	-

COD_COGE_NI	COD_COGE_old	Descrizione		Preconsuntivo al 31/12/2018	Preventivo al 31/12/2019	Variazione	Budget primo trimestre 2019	Budget secondo trimestre 2019	Budget terzo trimestre 2019	Budget quarto trimestre 2019
81010005010000	7.10.10.10.000.000.00.000	Plusvalenze da cessione di beni	€.	0	0	0				
81010005020000	7.10.10.20.000.000.00.000	Plusvalenze da ATS-ASST-Fondazioni della Regione	€.	0	0	0				
81010005030000	7.10.10.80.000.000.00.000	Altre plusvalenze	€.	0	0	0				
81010010010000	7.10.20.10.000.000.00.000	Proventi da donazioni e liberalità diverse	€.	0	0	0				
81010020020000	7.10.20.20.000.000.00.000	Sopravvenienze attive per quote F.S. vincolato	€.	0	0	0				
81010030010000	7.10.30.10.000.000.00.000	Sopravvenienze e insussistenze attive verso ATS/ASST/Fondazioni della Regione	€.	0	0	0	0	0	0	0
81010030010010	7.10.30.10.100.000.00.000	Sopravvenienze attive verso ATS/ASST/Fondazioni della Regione	€.	0	0	0				
81010030010020	7.10.30.10.200.000.00.000	Insussistenze attive verso ATS/ASST/Fondazioni della Regione	€.	0	0	0				
81010040010010	7.10.30.20.100.000.00.000	Sopravvenienze attive v/terzi relative alla mobilità extraregionale	€.	0	0	0				
81010040010020	7.10.30.20.200.000.00.000	Insussistenze attive v/terzi relative alla mobilità extraregionale	€.	0	0	0				
81010050010000	7.10.30.30.000.000.00.000	Sopravvenienze e insussistenze attive v/terzi relative al personale	€.	0	0	0	0	0	0	0
81010050010010	7.10.30.30.100.000.00.000	Sopravvenienze attive v/terzi relative al personale	€.	0	0	0				
81010050010020	7.10.30.30.200.000.00.000	Insussistenze attive v/terzi relative al personale	€.	0	0	0				
81010060010000	7.10.30.40.000.000.00.000	Sopravvenienze e insussistenze attive v/terzi relative alle convenzioni con medici di base	€.	0	0	0	0	0	0	0
81010060010010	7.10.30.40.100.000.00.000	Sopravvenienze attive v/terzi relative alle convenzioni con medici di base	€.	0	0	0				
81010060010020	7.10.30.40.200.000.00.000	Insussistenze attive v/terzi relative alle convenzioni con medici di base	€.	0	0	0				
81010070010000	7.10.30.50.000.000.00.000	Sopravvenienze e insussistenze attive v/terzi relative alle convenzioni per la specialistica	€.	0	0	0	0	0	0	0
81010070010010	7.10.30.50.100.000.00.000	Sopravvenienze attive v/terzi relative alle convenzioni per la specialistica	€.	0	0	0				
81010070010020	7.10.30.50.200.000.00.000	Insussistenze attive v/terzi relative alle convenzioni per la specialistica	€.	0	0	0				
81010080010000	7.10.30.60.000.000.00.000	Sopravvenienze e insussistenze attive v/terzi relative all'acquisto prestaz. Sanitarie da operatori accreditati	€.	0	0	0	0	0	0	0
81010080010010	7.10.30.60.100.000.00.000	Sopravvenienze attive v/terzi relative all'acquisto prestaz. Sanitarie da operatori accreditati	€.	0	0	0				
81010080010020	7.10.30.60.200.000.00.000	Insussistenze attive v/terzi relative all'acquisto prestaz. Sanitarie da operatori accreditati	€.	0	0	0				
81010090010000	7.10.30.70.000.000.00.000	Sopravvenienze e insussistenze attive v/terzi relative all'acquisto di beni e servizi	€.	0	0	0	0	0	0	0
81010090010010	7.10.30.70.100.000.00.000	Sopravvenienze attive v/terzi relative all'acquisto di beni e servizi	€.	0	0	0				
81010090010020	7.10.30.70.200.000.00.000	Insussistenze attive v/terzi relative all'acquisto di beni e servizi	€.	0	0	0				
81010100010000	7.10.30.80.000.000.00.000	Altre sopravvenienze e insussistenze attive v/terzi	€.	0	0	0	0	0	0	0
81010100010010	7.10.30.80.100.000.00.000	Altre sopravvenienze e insussistenze attive v/terzi	€.	0	0	0				
81010100010020	7.10.30.80.200.000.00.000	Altre insussistenze attive v/terzi	€.	0	0	0				

81010110000000	7.10.50.10.000.000.00.000	Rivalutazioni economiche)	€.	0	0	0								
81010120000000	7.10.80.10.000.000.00.000	Altri proventi Straordinari)	€.	0	0	0								
82000000000000	**7.20.00.00.000.000.00.000**	**E.2) Oneri Straordinari - Totale**	**€.**	**-**	**-**	**0**	**-**	**-**	**-**	**-**	**-**	**-**	**-**	**-**
COD_COGE_NI	*COD_COGE_old*	*Descrizione*		*Preconsuntivo al 31/12/2018*	*Preventivo al 31/12/2019*	*Variazione*	*Budget primo trimestre 2019*	*Budget secondo trimestre 2019*	*Budget terzo trimestre 2019*	*Budget quarto trimestre 2019*	*Costi da utilizzo contributi 2019*	*Costi da utilizzo contributi DI CUI SOCIO-SAN*	*Costi da contributi 2019*	*Costi da contributi DI CUI SOCIO-SAN*
82010005010000	7.20.10.10.000.000.00.000	Minusvalenze	€.	0	0	0								
82010005020000	7.20.10.20.000.000.00.000	Minusvalenze da ATS-ASST-Fondazioni della Regione	€.	0	0	0								
82010010010000	7.20.20.10.000.000.00.000	Oneri tributari da esercizi precedenti	€.	0	0	0								
82010020010000	7.20.30.10.000.000.00.000	Oneri da cause civili	€.	0	0	0								
82010030010010	7.20.40.10.100.000.00.000	Sopravvenienze passive verso ATS/ASST/Fondazioni della Regione relative alla mobilità intraregionale	€.	0	0	0								
82010030010020	7.20.40.10.200.000.00.000	Insussistenze passive verso ATS/ASST/Fondazioni della Regione relative alla mobilità intraregionale	€.	0	0	0								
82010040010000	7.20.40.15.000.000.00.000	Altre sopravvenienze e insussistenze passive verso ATS/ASST/Fondazioni della Regione	€.	0	0	0	0	0	0	0	0	0	0	0
82010040010010	7.20.40.15.100.000.00.000	Altre sopravvenienze passive verso ATS/ASST/Fondazioni della Regione	€.	0	0	0								
82010040010020	7.20.40.15.200.000.00.000	Insussistenze passive verso ATS/ASST/Fondazioni della Regione	€.	0	0	0								
82010050010010	7.20.40.20.100.000.00.000	Sopravvenienze passive v/terzi relative alla mobilità extraregionale	€.	0	0	0								
82010050010020	7.20.40.20.200.000.00.000	Insussistenze passive v/terzi relative alla mobilità extraregionale	€.	0	0	0								
82010060010000	7.20.40.25.000.000.00.000	Sopravvenienze e insussistenze passive v/terzi relative al personale - dirigenza medica	€.	0	0	0	0	0	0	0	0	0	0	0
82010060010010	7.20.40.25.100.000.00.000	Sopravvenienze passive v/terzi relative al personale - dirigenza medica	€.	0	0	0								
82010060010020	7.20.40.25.200.000.00.000	Insussistenze passive v/terzi relative al personale - dirigenza medica	€.	0	0	0								
82010070010000	7.20.40.30.000.000.00.000	Sopravvenienze e insussistenze passive v/terzi relative al personale - dirigenza non medica	€.	0	0	0	0	0	0	0	0	0	0	0
82010070010010	7.20.40.30.100.000.00.000	Sopravvenienze passive v/terzi relative al personale - dirigenza non medica	€.	0	0	0								
82010070010020	7.20.40.30.200.000.00.000	Insussistenze passive v/terzi relative al personale - dirigenza non medica	€.	0	0	0								
82010080010000	7.20.40.35.000.000.00.000	Sopravvenienze e insussistenze passive v/terzi relative al personale - comparto	€.	0	0	0	0	0	0	0	0	0	0	0
82010080010010	7.20.40.35.100.000.00.000	Sopravvenienze passive v/terzi relative al personale - comparto	€.	0	0	0								
82010080010020	7.20.40.35.200.000.00.000	Insussistenze passive v/terzi relative al personale - comparto	€.	0	0	0								
82010090010010	7.20.40.40.100.000.00.000	Sopravvenienze passive v/terzi relative alle convenzioni con medici di base	€.	0	0	0								
82010090010020	7.20.40.40.200.000.00.000	Insussistenze passive v/terzi relative alle convenzioni con medici di base	€.	0	0	0								
82010100010000	7.20.40.45.000.000.00.000	Sopravvenienze e insussistenze passive v/terzi relative alle convenzioni per la specialistica	€.	0	0	0	0	0	0	0	0	0	0	0
82010100010010	7.20.40.45.100.000.00.000	Sopravvenienze passive v/terzi relative alle convenzioni per la specialistica	€.	0	0	0								
82010100010020	7.20.40.45.200.000.00.000	Insussistenze passive v/terzi relative alle convenzioni per la specialistica	€.	0	0	0								
82010110010010	7.20.40.50.100.000.00.000	Sopravvenienze passive v/terzi relative all'acquisto prestaz. sanitarie da operatori accreditati	€.	0	0	0								
82010110010020	7.20.40.50.200.000.00.000	Insussistenze passive v/terzi relative all'acquisto prestaz. sanitarie da operatori accreditati	€.	0	0	0								
82010120010000	7.20.40.60.000.000.00.000	Sopravvenienze e insussistenze passive v/terzi relative all'acquisto di beni e servizi	€.	0	0	0	0	0	0	0	0	0	0	0
82010120010010	7.20.40.60.100.000.00.000	Sopravvenienze passive v/terzi relative all'acquisto di beni e servizi	€.	0	0	0								
82010120010020	7.20.40.60.200.000.00.000	Insussistenze passive v/terzi relative all'acquisto di beni e servizi	€.	0	0	0								
82010130010000	7.20.40.80.000.000.00.000	Altre sopravvenienze passive v/terzi	€.	0	0	0	0	0	0	0	0	0	0	0
82010130010010	7.20.40.80.100.000.00.000	Altre sopravvenienze passive v/terzi	€.	0	0	0								
82010130010020	7.20.40.80.200.000.00.000	Altre Insussistenze passive v/terzi	€.	0	0	0								
82010130010030	7.20.40.90.000.000.00.000	Insussistenze passive per quote F.S. vincolato	€.	0	0	0								
82010140010000	7.20.80.10.000.000.00.000	Altri oneri Straordinari	€.	0	0	0								
				Preconsuntivo al 31/12/2018	*Preventivo al 31/12/2019*	*Variazione*	*Budget primo trimestre 2019*	*Budget secondo trimestre 2019*	*Budget terzo trimestre 2019*	*Budget quarto trimestre 2019*	*Costi da utilizzo contributi 2019*	*Costi da utilizzo contributi DI CUI SOCIO-SAN*	*Costi da contributi 2019*	*Costi da contributi DI CUI SOCIO-SAN*
91000000000000	**8.20.00.00.000.000.00.000**	**Y. IMPOSTE E TASSE**	**€.**	**999,000**	**964,052**	***(34,948)***	***241,013***	***241,013***	***241,013***	***241,013***	**0**	**0**	**0**	**0**
COD_COGE_NI	*COD_COGE_old*	*Descrizione*		*Preconsuntivo al 31/12/2018*	*Preventivo al 31/12/2019*	*Variazione*	*Budget primo trimestre 2019*	*Budget secondo trimestre 2019*	*Budget terzo trimestre 2019*	*Budget quarto trimestre 2019*	*Costi da utilizzo contributi 2019*	*Costi da utilizzo contributi DI CUI SOCIO-SAN*	*Costi da contributi 2019*	*Costi da contributi DI CUI SOCIO-SAN*
91010010000000	8.20.10.10.000.000.00.000	IRAP relativa a personale dipendente	€.	860,000	830,052	*(29,948)*	207,513	207,513	207,513	207,513				
91010020000000	8.20.10.20.000.000.00.000	IRAP relativa a collaboratori e personale assimilato a lavoro dipendente	€.	127,000	127,000	0	31,750	31,750	31,750	31,750				
91010030000000	8.20.10.30.000.000.00.000	IRAP relativa ad attività di libera professione (intramoenia)	€.	12,000	7,000	*(5,000)*	1,750	1,750	1,750	1,750				
91010040000000	8.20.10.40.000.000.00.000	IRAP relativa ad attività commerciali	€.	0	0	0								
91020010000000	8.20.20.10.000.000.00.000	IRES su attività istituzionale	€.	0	0	0								

BOZZA

91020020000000	8.20.20.20.000.000.00.000	IRES su attività commerciale	€.	0	0	*0*								
91020030000000	8.20.30.10.000.000.00.000	Accantonamento a F.do Imposte Accertamenti, condoni, ecc.)	€.	0	0	*0*								
		TOTALE RICAVI	€.	40,356,000	39,120,156	- 1,235,844	9,780,038	9,780,041	9,780,035	9,780,042				
		- Costi capitalizzati	€.	3,054,000	2,989,534	- 64,466	747,382	747,384	747,384	747,384				
		TOTALE RICAVI (al netto dei Costi capitalizzati)	€.	**37,302,000**	**36,130,622**	**- 1,171,378**	**9,032,656**	**9,032,657**	**9,032,651**	**9,032,658**				
		TOTALE COSTI	€.	40,356,000	39,120,156	- 1,235,844	9,780,038	9,780,041	9,780,035	9,780,042	-	-	-	-
		- Costi capitalizzati	€.	3,054,000	2,989,534	- 64,466	747,382	747,384	747,384	747,384				
		TOTALE COSTI (al netto dei Costi capitalizzati)	€.	**37,302,000**	**36,130,622**	**- 1,171,378**	**9,032,656**	**9,032,657**	**9,032,651**	**9,032,658**				
99999999999999	9.99.99.99.999.99.999	**RISULTATO ECONOMICO**	€.	-	**0**	**0**	***0***	***0***	***0***	***0***				

R.L.S.C.R.I.B.A.

Codice Conto	Codice Conto old	PRESTAZIONI SANITARIE EROGATE IN REGIME DI INTRAMOENIA	Preconsuntivo al 31/12/2018	Preventivo al 31/12/2019	Variazione	Variazione %
40201160010000	4.10.20.10.500.010.00.000	Ricavi per prestazioni sanitarie intramoenia - Area ospedaliera	0	0	0	
40201160020000	4.10.20.10.500.020.00.000	Ricavi per prestazioni sanitarie intramoenia - Area specialistica	0	0	0	
40201160030000	4.10.20.10.500.030.00.000	Ricavi per prestazioni sanitarie intramoenia - Area sanità pubblica	198,000	164,000	-34,000	0
40201160040000	4.10.20.10.500.110.00.000	Ricavi per prestazioni sanitarie intramoenia - Consulenze (ex art. 55 c.1 lett. c), d) ed ex art. 57-58)	0	0	0	
40201160050000	4.10.20.10.500.120.00.000	Ricavi per prestazioni sanitarie intramoenia - Consulenze (ex art. 55 c.1 lett. c), d) ed ex art. 57-58) (Aziende sanitarie pubbliche della Regione)	0	0	0	
40201160060000	4.10.20.10.500.210.00.000	Ricavi per prestazioni sanitarie intramoenia - Altro	0	0	0	
40201160070000	4.10.20.10.500.220.00.000	Ricavi per prestazioni sanitarie intramoenia - Altro (Aziende sanitarie pubbliche della Regione)	0	0	0	
		TOTALE RICAVI INTRAMOENIA	**198,000**	**164,000**	**-34,000**	**0**
50201120010000	4.20.10.10.120.010.00.000	Compartecipazione al personale per att. libero professionale intramoenia - Area ospedaliera	0	0	0	
50201120020000	4.20.10.10.120.012.00.000	Compartecipazione al personale per att. libero professionale intramoenia- Area specialistica	0	0	0	
50201120030000	4.20.10.10.120.015.00.000	Compartecipazione al personale per att. libero professionale intramoenia - Area sanità pubblica	133,000	121,000	-12,000	0
50201120040000	4.20.10.10.120.020.00.000	Servizi di consulenza sanitaria in area pagamento (art. 55 c.1 lett. c) d) ed ex art. 57-58 CCNL)	0	0	0	
50201120050000	4.20.10.10.120.025.00.000	Servizi di consulenza sanitaria in area pagamento (art. 55 c.1 lett. c) d) ed ex art. 57-58 CCNL) - attività v/ATS-ASST-Fondazioni della Regione	0	0	0	
50201120080000	4.20.10.10.120.040.00.000	Costi per prestazioni sanitarie intramoenia - Altro verso ATS-ASST-Fondazioni della Regione	0	0	0	
		TOTALE QUOTE RETROCESSE AL PERSONALE (ESCLUSO IRAP)	**133,000**	**121,000**	**-12,000**	**0**
		IRAP relativa ad attività di libera professione (intramoenia)	12,000	7,000	-5,000	0
		Accantonamento L. Balduzzi	7,000	8,000	1,000	0
		Accantonamento al Fondo di perequazione	8,000	8,000	0	0
		Altri accantonamenti per Libera Professione			0	
		TOTALE COSTI INTRAMOENIA	**160,000**	**144,000**	**-16,000**	**0**
		PRIMO MARGINE LIBERA PROFESSIONE	**38,000**	**20,000**	**-18,000**	**0**
		Indennità di esclusività medica per attività di libera professione	722,000	288,000	-434,000	-1
		Costi diretti aziendali	8,000	7,000	-1,000	0
		Costi generali aziendali	10,000	8,000	-2,000	0
		TOTALE ALTRI COSTI INTRAMOENIA	**740,000**	**303,000**	**-437,000**	**-1**

BOZZA

Tabelle allegate nota integrativa di: ASST DEI SETTE LAGHI - Preventivo 2019

ATTIVITA' SANITARIA

CONTO ECONOMICO - Dati in €.

				Preconsuntivo al 31/12/2018	Preventivo al 31/12/2019	Variazione	Budget primo trimestre 2019	Budget secondo trimestre 2019	Budget terzo trimestre 2019	Budget quarto trimestre 2019
40000000000000	4.10.00.00.000.000.00.000	**A) VALORE DELLA PRODUZIONE**	€.	**11,217,000**	**11,336,000**	***119,000***	***2,833,750***	***2,833,750***	***2,833,750***	***2,834,750***

				Preconsuntivo al 31/12/2018	Preventivo al 31/12/2019	Variazione	Budget primo trimestre 2019	Budget secondo trimestre 2019	Budget terzo trimestre 2019	Budget quarto trimestre 2019
40100000000000	4.10.10.00.000.000.00.000	**A.1) Contributi in conto esercizio - Totale**	€.	**11,217,000**	**11,336,000**	***119,000***	**2,833,750**	**2,833,750**	**2,833,750**	**2,834,750**
40101000000000	4.10.10.10.000.000.00.000	**A.1.A) Contributi da Regione per quota Fondo Sanitario regionale - Totale**	€.	***0***	***0***	***0***	***0***	***0***	***0***	***0***

COD_COGE_NI	*COD_COGE_old*	*Descrizione*		*Preconsuntivo al 31/12/2018*	*Preventivo al 31/12/2019*	*Variazione*	*Budget primo trimestre 2019*	*Budget secondo trimestre 2019*	*Budget terzo trimestre 2019*	*Budget quarto trimestre 2019*
40101010000000	4.10.10.10.010.000.00.000	Finanziamento di parte corrente (FSR indistinto)	€.	0	0	*0*	0	0	0	0
40101040000000	4.10.10.10.016.000.00.000	Funzioni	€.	0	0	0	0	0	0	0
40101040010000	4.10.10.10.016.100.00.000	Funzioni - Pronto Soccorso	€.	0	0	*0*	0	0	0	0
40101040020000	4.10.10.10.016.200.00.000	Funzioni - Altro	€.	0	0	*0*		0	0	0
40101040030000	4.10.10.10.020.000.00.000	Funzioni non tariffate (FSR indistinto)	€.	0	0	*0*	0	0	0	0
40101040040000	4.10.10.10.025.000.00.000	Funzioni non tariffate per presidio servizi territoriali (FSR indistinto)	€.	0	0	*0*	0	0	0	0
40101060000000	4.10.10.10.041.000.00.000	Quota finalizzata per il Piano aziendale di cui all'art. 1, comma 528, L. 208/2015	€.	0	0	*0*	0	0	0	0
40101070000000	4.10.10.10.045.000.00.000	Contributo da destinare al finanziamento del PSSR, progetti obiettivo, miglioramento qualità offerta e realizzazione piani di sviluppo regionali (FSR indistinto)	€.	0	0	*0*	0	0	0	0
40101080000000	4.10.10.10.050.000.00.000	Contributi per obiettivi di piano sanitario nazionale (di parte corrente) (FSR indistinto)	€.	0	0	*0*	0	0	0	0
40101100000000	4.10.10.10.060.000.00.000	Finanziamento di parte corrente (FSR indistinto finalizzato da Regione)	€.	0	0	*0*	0	0	0	0
40101110000000	4.10.10.10.090.000.00.000	Altri contributi da Regione (FSR indistinto)	€.	0	0	*0*	0	0	0	0
40101130000000	4.10.10.10.210.000.00.000	Contributi da Regione (FSR vincolato)	€.	0	0	*0*	0	0	0	0
40102000000000	4.10.10.20.000.000.00.000	**A.1.B) Contributi c/esercizio da enti pubblici (Extra Fondo) - Totale**	€.	**11,217,000**	***11,336,000***	*119,000*	***2,833,750***	***2,833,750***	***2,833,750***	***2,834,750***

COD_COGE_NI	*COD_COGE_old*	*Descrizione*		*Preconsuntivo al 31/12/2018*	*Preventivo al 31/12/2019*	*Variazione*	*Budget primo trimestre 2019*	*Budget secondo trimestre 2019*	*Budget terzo trimestre 2019*	*Budget quarto trimestre 2019*
40102010020000	4.10.10.20.010.020.00.000	Contributi da Regione (extra fondo) - Altri contributi regionali extra fondo	€.	0	0	*0*	0	0	0	0
40102010040000	4.10.10.20.010.030.00.000	Contributi da Regione (extra fondo) - Vincolati	€.	0	0	*0*	0	0	0	0
40102030010000	4.10.10.20.020.005.00.000	Contributi da Ministero della Salute (extra fondo)	€.	0	0	*0*	0	0	0	0
40102030020000	4.10.10.20.020.010.00.000	Contributi da U.E.	€.	0	0	*0*	0	0	0	0
40102030040000	4.10.10.20.020.030.00.000	Contributi vincolati da enti pubblici (extra fondo) - Vincolati	€.	0	0	*0*	0	0	0	0
40102030050000	4.10.10.20.020.035.00.000	Contributi da altri enti pubblici (extra fondo) - Altro	€.	0	0	*0*	0	0	0	0
40102030060000	4.10.10.20.020.036.00.000	Contributi da altri soggetti pubblici (extra fondo) - in attuazione dell'art.79, comma 1 sexies lettera c), del D.L. 112/2008, convertito con legge 133/2008 e della legge 23 dicembre 2009 n. 191	€.	0	0	*0*	0	0	0	0
40102040010000	4.10.10.20.030.010.00.000	Contributi da ATS/ASST/Fondazioni della Regione (extra fondo) - Vincolati	€.	11,217,000	11,336,000	*119,000*	2,833,750	2,833,750	2,833,750	2,834,750
40102040020000	4.10.10.20.030.020.00.000	Contributi da ATS/ASST/Fondazioni della Regione (extra fondo) - Altro	€.	0	0	*0*	0	0	0	0
40103000000000	4.10.10.30.000.000.00.000	**A.1.C) Contributi c/esercizio da enti privati - Totale**	€.	-	***0***	***0***	***0***	***0***	***0***	***0***

BOZZA

COD_COGE_NI	COD_COGE_old	Descrizione		Preconsuntivo al 31/12/2018	Preventivo al 31/12/2019	Variazione	Budget primo trimestre 2019	Budget secondo trimestre 2019	Budget terzo trimestre 2019	Budget quarto trimestre 2019
40103010000000	4.10.10.30.010.000.00.000	Contributi da persone giuridiche private - Vincolati	€.	0	0	0	0	0	0	0
40103020000000	4.10.10.30.020.000.00.000	Contributi da persone fisiche private - Vincolati	€.	0	0	0	0	0	0	0
40103030000000	4.10.10.30.030.000.00.000	Contributo del Tesoriere - Indistinto	€.	0	0	0	0	0	0	0
40103040000000	4.10.10.30.080.000.00.000	Altri contributi da privati - Indistinto	€.	0	0	0	0	0	0	0

				Preconsuntivo al 31/12/2018	Preventivo al 31/12/2019	Variazione	Budget primo trimestre 2019	Budget secondo trimestre 2019	Budget terzo trimestre 2019	Budget quarto trimestre 2019
40110000000000	**4.10.11.00.000.000.00.000**	**A.1a) Rettifica contributi c/esercizio per destinazione ad investimenti - Totale**	**€.**	**0**	**0**	**0**	**0**	**0**	**0**	**0**
40110010000000	4.10.11.10.000.000.00.000	**A.1a.A) Rettifica contributi c/esercizio per destinazione ad investimenti**	€.	-	**0**	**0**	**0**	**0**	**0**	**0**

COD_COGE_NI	COD_COGE_old	Descrizione		Preconsuntivo al 31/12/2018	Preventivo al 31/12/2019	Variazione	Budget primo trimestre 2019	Budget secondo trimestre 2019	Budget terzo trimestre 2019	Budget quarto trimestre 2019
40110010010000	4.10.11.10.010.000.00.000	Rettifica contributi c/esercizio per destinazione ad investimenti - Contributi da Regione per quota F.S. Regionale)	€.	0	0	0				
40110010020000	4.10.11.10.015.000.00.000	Rettifica contributi c/esercizio per destinazione ad investimenti - Contributi da ATS/ASST/Fondazioni della Regione)	€.	0	0	0				
40110010030000	4.10.11.10.020.000.00.000	Rettifica contributi c/esercizio per destinazione ad investimenti - altri contributi	€.	0	0	0	0	0	0	0

				Preconsuntivo al 31/12/2018	Preventivo al 31/12/2019	Variazione	Budget primo trimestre 2019	Budget secondo trimestre 2019	Budget terzo trimestre 2019	Budget quarto trimestre 2019
40120000000000	**4.10.12.00.000.000.00.000**	**A.1b) Utilizzo fondi per quote inutilizzate contributi vincolati di esercizi precedenti - Totale**	**€.**	**0**	**0**	**0**	**0**	**0**	**0**	**0**
40120010000000	4.10.12.10.000.000.00.000	**A.1b.A) Utilizzo fondi per quote inutilizzate contributi vincolati di esercizi precedenti**	€.	-	-	-	-	-	-	-

COD_COGE_NI	COD_COGE_old	Descrizione		Preconsuntivo al 31/12/2018	Preventivo al 31/12/2019	Variazione	Budget primo trimestre 2019	Budget secondo trimestre 2019	Budget terzo trimestre 2019	Budget quarto trimestre 2019
40120010010000	4.10.12.10.005.000.00.000	Utilizzo fondi per quote inutilizzate contributi di esercizi precedenti da Regione o Prov. Aut. per quota F.S. regionale indistinto finalizzato	€.	0	0	0	0	0	0	0
40120010020000	4.10.12.10.010.000.00.000	Utilizzo fondi per quote inutilizzati contributi vincolati esercizi precedenti da Regione per quota FSR Vincolato	€.	0	0	0	0	0	0	0
40120010030000	4.10.12.10.012.000.00.000	Utilizzo fondi per quote inutilizzati contributi esercizi precedenti da Regione per quota FSR indistinto	€.	0	0	0	0	0	0	0
40120010040000	4.10.12.10.013.000.00.000	Utilizzo fondi per quote inutilizzate finanziamento di parte corrente per servizi socio-sanitari (ASSI) da contributi esercizi precedenti da Regione - quota FSR indistinto	€.	0	0	0	0	0	0	0
40120010050000	4.10.12.10.015.000.00.000	Utilizzo fondi per quote inutilizzati contributi vincolati esercizi precedenti da ATS/ASST/Fondazioni per quota FSR Vincolato	€.	0	0	0	0	0	0	0
40120010060000	4.10.12.10.018.000.00.000	Utilizzo fondi per quote inutilizzati contributi esercizi precedenti da ATS/ASST/Fondazioni per quota FSR indistinto	€.	0	0	0	0	0	0	0
40120010070000	4.10.12.10.020.000.00.000	Utilizzo fondi per quote inutilizzati contributi vincolati esercizi precedenti da soggetti pubblici (extra fondo) Vincolati	€.	0	0	0	0	0	0	0
40120010130000	4.10.12.10.055.000.00.000	Utilizzo fondi per quote inutilizzate contributi vincolati esercizi precedenti da privati (altro)	€.	0	0	0	0	0	0	0

				Preconsuntivo al 31/12/2018	Preventivo al 31/12/2019	Variazione	Budget primo trimestre 2019	Budget secondo trimestre 2019	Budget terzo trimestre 2019	Budget quarto trimestre 2019
40200000000000	**4.10.20.00.000.000.00.000**	**A.2) Proventi e ricavi diversi - Totale**	**€.**	**0**	**0**	**0**	**0**	**0**	**0**	**0**
40201000000000	4.10.20.10.000.000.00.000	**A.2.A) Ricavi per prestazioni sanitarie e sociosanitarie a rilevanza sanitaria - Totale**	€.	-	-	**0**	-	-	-	-

COD_COGE_NI	COD_COGE_old	Descrizione		Preconsuntivo al 31/12/2018	Preventivo al 31/12/2019	Variazione	Budget primo trimestre 2019	Budget secondo trimestre 2019	Budget terzo trimestre 2019	Budget quarto trimestre 2019
40201020010010	4.10.20.10.020.010.01.000	Ricavi per prestazioni attivita' ambulatoriale per la ATS di appartenenza - escluso PS non seguito ricovero	€.	0	0	0				
40201020010020	4.10.20.10.020.010.02.000	Ricavi per prestazioni di pronto soccorso non seguite da ricovero per la ATS di appartenenza	€.	0	0	0				
40201020020010	4.10.20.10.020.020.01.000	Ricavi per prestazioni attivita' ambulatoriale per altre ATS lombarde - escluso PS non seguito ricovero	€.	0	0	0				
40201020020020	4.10.20.10.020.020.02.000	Ricavi per prestazioni di pronto soccorso non seguite da ricovero per altre ATS lombarde	€.	0	0	0				
40201020030010	4.10.20.10.020.050.01.000	Ricavi per prestazioni attivita' ambulatoriale per extra regione (Mobilità attiva in compensazione) - escluso PS non seguito ricovero	€.	0	0	0				

PROPRIETÀ

40201020030020	4.10.20.10.020.050.02.000	Ricavi per prestazioni di pronto soccorso non seguite da ricovero per extra regione (Mobilità attiva in compensazione)	€.	0	0	0				
40201100030010	4.10.20.10.130.021.00.000	Prestazioni di assistenza integrativa per ATS di appartenenza	€.	0	0	0	0	0	0	0
40201100030020	4.10.20.10.130.022.00.000	Prestazioni di assistenza integrativa per altre ATS lombarde	€.	0	0	0	0	0	0	0
40201100040010	4.10.20.10.130.023.00.000	Prestazioni di assistenza protesica per ATS di appartenenza	€.	0	0	0	0	0	0	0
40201100040020	4.10.20.10.130.024.00.000	Prestazioni di assistenza protesica per altre ATS lombarde	€.	0	0	0	0	0	0	0
40201100050010	4.10.20.10.130.025.00.000	Prestazioni di assistenza riabilitativa extraospedaliera per ATS di appartenenza	€.	0	0	0	0	0	0	0
40201100050020	4.10.20.10.130.026.00.000	Prestazioni di assistenza riabilitativa extraospedaliera per altre ATS lombarde	€.	0	0	0	0	0	0	0
40201100060010	4.10.20.10.130.027.00.000	Ricavi per cessioni di emocomponenti e cellule staminali di produzione regionale VS ATS, ASST, IRCCS della Regione	€.	0	0	0				
40201100060020	4.10.20.10.130.028.00.000	Ricavi per cessioni di emocomponenti e cellule staminali NON di produzione regionale VS ATS, ASST, IRCCS della Regione	€.	0	0	0				
40201100070010	4.10.20.10.130.029.00.000	Prestazioni assistenza domiciliare integrata (ADI) per ATS di appartenenza	€.	0	0	0				
40201100070020	4.10.20.10.130.030.00.000	Prestazioni assistenza domiciliare integrata (ADI) per altre ATS lombarde)	€.	0	0	0				
40201110010000	4.10.20.10.190.010.00.000	Altre prestazioni sanitarie v/ATS di appartenenza	€.	0	0	0				
40201110020000	4.10.20.10.190.020.00.000	Altre prestazioni sanitarie verso altre ATS/ASST/Fondazioni lombardi	€.	0	0	0				
40201110050000	4.10.20.10.190.030.00.000	Altre prestazioni sanitarie ad altri soggetti pubblici	€.	0	0	0				
40201110060000	4.10.20.10.190.040.00.000	Prestazioni assistenza integrativa da pubblico (extraregione) - (soggette a compensazione)	€.	0	0	0	0	0	0	0
40201110070000	4.10.20.10.190.041.00.000	Prestazioni assistenza protesica da pubblico (extraregione) - (soggette a compensazione)	€.	0	0	0	0	0	0	0
40201110080000	4.10.20.10.190.050.00.000	Altre prestazioni sanitarie a soggetti pubblici extraregione (soggette a compensazione)	€.	0	0	0	0	0	0	0
40201110090000	4.10.20.10.190.055.00.000	Altre prestazioni sanitarie a soggetti pubblici extraregione (non in compensazione)	€.	0	0	0				
40201120030000	4.10.20.10.200.020.00.000	Altre prestazioni socio sanitarie verso altre ATS/ASST/Fondazioni lombardi	€.	0	0	0				
40201120040000	4.10.20.10.200.030.00.000	Altre prestazioni socio sanitarie ad altri soggetti pubblici	€.	0	0	0				
40201140010000	4.10.20.10.300.010.00.000	Ricavi per consulenza sanitaria per ATS di appartenenza)	€.	0	0	0				
40201140020000	4.10.20.10.300.020.00.000	Ricavi per consulenza sanitaria v/altre ATS-ASST-Fondazioni della Regione)	€.	0	0	0				
40201140030000	4.10.20.10.300.030.00.000	Ricavi per consulenza sanitaria ad altri soggetti pubblici	€.	0	0	0				
40201140040000	4.10.20.10.300.055.00.000	Ricavi per consulenza sanitaria ad altri soggetti pubblici Extraregione (non soggette a compensazione)	€.	0	0	0				
40201140050000	4.10.20.10.300.060.00.000	Ricavi per consulenza sanitaria a privati	€.	0	0	0				
40201150010000	4.10.20.10.400.010.00.000	Ricavi per prestazioni sanitarie erogate a soggetti privati	€.	0	0	0				
40201150020000	4.10.20.10.400.110.00.000	Ricavi per prestazioni socio sanitarie a soggetti privati	€.	0	0	0				
40201160010000	4.10.20.10.500.010.00.000	Ricavi per libera professione ex art. 55 c.1 lett. a) - b) Ccnl - (Area ospedaliera)	€.	0	0	0				
40201160020000	4.10.20.10.500.020.00.000	Ricavi per libera professione ex art. 55 c.1 lett. a) - b) Ccnl - (Area specialistica)	€.	0	0	0				
40201160030000	4.10.20.10.500.030.00.000	Ricavi per libera professione ex art. 55 c.1 lett. a) - b) Ccnl - (Area sanità pubblica)	€.	0	0	0				
40201160040000	4.10.20.10.500.110.00.000	Ricavi per servizi di consulenza sanitaria in area pagamento (art. 55 c.1 lett. c) d) ed ex art. 57-58 CCNL	€.	0	0	0				
40201160050000	4.10.20.10.500.120.00.000	Ricavi per servizi di consulenza sanitaria in area pagamento (art. 55 c.1 lett. c) d) ed ex art. 57-58 CCNL) verso ATS-ASST-Fondazioni della Regione	€.	0	0	0				
40201160060000	4.10.20.10.500.210.00.000	Ricavi per prestazioni sanitarie intramoenia - Altro	€.	0	0	0				
40201160070000	4.10.20.10.500.220.00.000	Ricavi per prestazioni sanitarie intramoenia - Altro verso ATS-ASST-Fondazioni della Regione	€.	0	0	0				
40202000000000	4.10.20.20.000.000.00.000	**A.2.B) Ricavi per prestazioni non sanitarie - Totale**	€.	-	0	0	0	0	0	0

COD_COGE_NI	*COD_COGE_old*	*Descrizione*		*Preconsuntivo al 31/12/2018*	*Preventivo al 31/12/2019*	*Variazione*	*Budget primo trimestre 2019*	*Budget secondo trimestre 2019*	*Budget terzo trimestre 2019*	*Budget quarto trimestre 2019*
40202070020000	4.10.20.20.080.011.00.000	Altri concorsi, recuperi e rimborsi da parte della Regione - GSA	€.	0	0	0				
40203000000000	4.10.20.30.000.000.00.000	**A.2.C) Altri proventi - Totale**	€.	-	0	0	0	0	0	0

BOZZA

COD_COGE_NI	COD_COGE_old	Descrizione		Preconsuntivo al 31/12/2018	Preventivo al 31/12/2019	Variazione	Budget primo trimestre 2019	Budget secondo trimestre 2019	Budget terzo trimestre 2019	Budget quarto trimestre 2019
				Preconsuntivo al 31/12/2018	Preventivo al 31/12/2019	Variazione	Budget primo trimestre 2019	Budget secondo trimestre 2019	Budget terzo trimestre 2019	Budget quarto trimestre 2019
40300000000000	4.10.30.00.000.000.00.000	**A.3) Concorsi, recuperi, rimborsi per attività tipiche - Totale**	€.	0	0	0	0	0	0	0
40301000000000	4.10.30.10.000.000.00.000	**A.3.A) Rimborsi assicurativi - Totale**	€.	-	0	0	0	0	0	0

COD_COGE_NI	COD_COGE_old	Descrizione		Preconsuntivo al 31/12/2018	Preventivo al 31/12/2019	Variazione	Budget primo trimestre 2019	Budget secondo trimestre 2019	Budget terzo trimestre 2019	Budget quarto trimestre 2019
40301010000000	4.10.30.10.010.000.00.000	Rimborsi assicurativi	€.	0	0	0				
40302000000000	4.10.30.20.000.000.00.000	**A.3.B) Altri concorsi, recuperi e rimborsi per attività tipiche - Totale**	€.	-	0	0	0	0	0	0

COD_COGE_NI	COD_COGE_old	Descrizione		Preconsuntivo al 31/12/2018	Preventivo al 31/12/2019	Variazione	Budget primo trimestre 2019	Budget secondo trimestre 2019	Budget terzo trimestre 2019	Budget quarto trimestre 2019
40302010010000	4.10.30.20.010.010.00.000	Rimborso personale comandato e convenzionato c/o ATS/ASST/Fondazioni della Regione	€.	0	0	0				
40302010020000	4.10.30.20.010.030.00.000	Rimborso personale comandato e convenzionato c/o altri enti pubblici	€.	0	0	0				
40302010030000	4.10.30.20.010.060.00.000	Rimborso personale comandato e convenzionato c/o Regione Lombardia	€.	0	0	0				
40302020010000	4.10.30.20.020.010.00.000	Rimborsi per Cessione di farmaci ed emoderivati verso ATS/ASST/Fondazioni della Regione ESCLUSI EMODERIVATI GESTITI VIA CONSORZIO INTERREGIONALE]	€.	0	0	0				
40302020020000	4.10.30.20.020.012.00.000	Rimborsi per Cessione emoderivati verso ATS/ASST/Fondazioni della Regione SOLAMENTE OVE GESTITI NELL'AMBITO DEL CONSORZIO INTERREGIONALE]	€.	0	0	0				
40302020030000	4.10.30.20.020.015.00.000	Rimborsi per Cessione emoderivati verso az. Sanit. Pubbliche Extraregione - NON in compensazione SOLAMENTE OVE GESTITI NELL'AMBITO DEL CONSORZIO INTERREGIONALE]	€.	0	0	0				
40302020040000	4.10.30.20.020.030.00.000	Rimborsi per Cessione di farmaci ed emoderivati verso altri enti pubblici	€.	0	0	0				
40302020050000	4.10.30.20.020.060.00.000	Rimborsi per Cessione di farmaci ed emoderivati verso privati ESCLUSI EMODERIVATI GESTITI VIA CONSORZIO INTERREGIONALE]	€.	0	0	0				
40302020060000	4.10.30.20.020.065.00.000	Rimborsi per Cessione emoderivati verso privati SOLAMENTE OVE GESTITI NELL'AMBITO DEL CONSORZIO INTERREGIONALE]	€.	0	0	0				
40302030010000	4.10.30.20.030.010.00.000	Rimborsi per Cessione di sangue ed emocomponenti verso ATS/ASST/Fondazioni della Regione	€.	0	0	0				
40302030020000	4.10.30.20.030.020.00.000	Rimborsi per Cessione di Emoderivati di produzione regionale verso ATS/ASST/Fondazioni della Regione	€.	0	0	0				
40302030030000	4.10.30.20.030.030.00.000	Rimborsi per Cessione di sangue ed emocomponenti verso altri enti pubblici	€.	0	0	0				
40302030040000	4.10.30.20.030.035.00.000	Rimborsi per Cessione di emocomponenti e cellule staminali Extraregione	€.	0	0	0				
40302030050000	4.10.30.20.030.060.00.000	Rimborsi per Cessione di sangue ed emocomponenti verso privati	€.	0	0	0				
40302030060000	4.10.30.20.030.070.00.000	Rimborsi per vaccinazioni in copagamento	€.	0	0	0				
40302040010000	4.10.30.20.040.010.00.000	Rimborso per acquisto altri beni da parte di ATS/ASST/Fondazioni della Regione	€.	0	0	0				
40302040020000	4.10.30.20.040.030.00.000	Rimborso per acquisto altri beni da parte di altri enti pubblici	€.	0	0	0				
40302040030000	4.10.30.20.040.060.00.000	Rimborso per acquisto altri beni verso privati	€.	0	0	0				
40302050010000	4.10.30.20.050.010.00.000	Altri concorsi, recuperi e rimborsi per attività tipiche da parte di ATS/ASST/Fondazioni della Regione	€.	0	0	0				
40302050020000	4.10.30.20.050.030.00.000	Altri concorsi, recuperi e rimborsi per attività tipiche da parte di altri enti pubblici	€.	0	0	0				
40302050030000	4.10.30.20.050.060.00.000	Altri concorsi, recuperi e rimborsi per attività tipiche da parte di Regione Lombardia	€.	0	0	0				
40302050040010	4.10.30.20.050.070.00.000	Ricavi GSA per differenziale saldo mobilità interregionale	€.	0	0	0				
40302050040020	4.10.30.20.050.075.00.000	Altre prestazioni sanitarie e sociosanitarie a rilevanza sanitaria erogate a soggetti pubblici Extraregione	€.	0	0	0				
40302060010000	4.10.30.20.080.010.00.000	Recuperi da personale dipendente (vitto, alloggio, …)	€.	0	0	0				

BOZZA

40302060020000	4.10.30.20.080.020.00.000	Concorsi, recuperi, rimborsi da sperimentazioni gestionali (art. 9-bis, D.Lgs. 502/92)	€.	0	0	0				
40302060030000	4.10.30.20.080.025.00.000	Concorsi, recuperi, rimborsi da esternalizzazioni di servizi	€.	0	0	0				
40302060110000	4.10.30.20.080.080.00.000	Altri ricavi per concorsi, recuperi e rimborsi verso privati	€.	0	0	0				
40302070040000	4.10.30.20.060.930.00.000	REGIONE: Rimborso per Pay back sui dispositivi medici	€.	0	0	0				
40400000000000	**4.10.40.00.000.000.00.000**	**A.4) Compartecipazione alla spesa per prestazioni sanitarie - Totale**	**€.**	**-**	**-**	**0**	**-**	**-**	**-**	**-**
COD_COGE_NI	*COD_COGE_old*	*Descrizione*		*Preconsuntivo al 31/12/2018*	*Preventivo al 31/12/2019*	*Variazione*	*Budget primo trimestre 2019*	*Budget secondo trimestre 2019*	*Budget terzo trimestre 2019*	*Budget quarto trimestre 2019*
40420010000000	4.10.40.20.000.000.00.000	Ticket sul prontosoccorso	€.	0	0	0				
40500000000000	**4.10.50.00.000.000.00.000**	**A.5) Costi capitalizzati - Totale**	**€.**	**-**	**-**	**0**	**-**	**-**	**-**	**-**
COD_COGE_NI	*COD_COGE_old*	*Descrizione*		*Preconsuntivo al 31/12/2018*	*Preventivo al 31/12/2019*	*Variazione*	*Budget primo trimestre 2019*	*Budget secondo trimestre 2019*	*Budget terzo trimestre 2019*	*Budget quarto trimestre 2019*
40510010010000	4.10.50.10.010.010.00.000	Quota contributi c/capitale da utilizzo finanziamenti per investimenti da Regione	€.	0	0	0				
40510010020000	4.10.50.10.010.012.00.000	Quota contributi c/capitale da utilizzo finanziamenti per investimenti da Regione - Beni di prima dotazione	€.	0	0	0				
40510010030000	4.10.50.10.010.020.00.000	Quota contributi c/capitale da utilizzo finanziamenti per investimenti dallo Stato	€.	0	0	0				
40510020010000	4.10.50.10.015.010.00.000	Quota contributi c/esercizio da contributi FSR destinati a investimenti	€.	0	0	0				
40510020020000	4.10.50.10.015.020.00.000	Quota contributi c/esercizio da altri contributi destinati a investimenti	€.	0	0	0				
40510030010000	4.10.50.10.020.010.00.000	Costi capitalizzati da utilizzo riserva plusvalenze da reinvestire	€.	0	0	0				
40510030020000	4.10.50.10.020.020.00.000	Costi capitalizzati da utilizzo riserva successioni e donazioni	€.	0	0	0				
40510030030000	4.10.50.10.020.030.00.000	Costi capitalizzati da utilizzo riserva per investimenti	€.	0	0	0				

				Preconsuntivo al 31/12/2018	*Preventivo al 31/12/2019*	*Variazione*	*Budget primo trimestre 2019*	*Budget secondo trimestre 2019*	*Budget terzo trimestre 2019*	*Budget quarto trimestre 2019*	**Costi da utilizzo contributi 2019**	**Costi da contributi 2019**
50000000000000	**4.20.00.00.000.000.00.000**	**B) COSTI DELLA PRODUZIONE**	**€.**	**11,021,000**	**11,141,000**	***120,000***	***2,785,000***	***2,785,000***	***2,785,000***	***2,786,000***	**0**	**11,141,000**

				Preconsuntivo al 31/12/2018	*Preventivo al 31/12/2019*	*Variazione*	*Budget primo trimestre 2019*	*Budget secondo trimestre 2019*	*Budget terzo trimestre 2019*	*Budget quarto trimestre 2019*	*Costi da utilizzo contributi 2019*	***Costi da contributi 2019***
50100000000000	**4.20.05.00.000.000.00.000**	**B.1) Acquisti di beni - Totale**	**€.**	**84,000**	**96,000**	***12,000***	**24,000**	**24,000**	**24,000**	**24,000**	**0**	**96,000**
50101000000000	4.20.05.10.000.000.00.000	**B.1.A) Acquisti di beni sanitari - Totale**	€.	**73,000**	**83,000**	***10,000***	**20,750**	**20,750**	**20,750**	**20,750**	**-**	**83,000**
COD_COGE_NI	*COD_COGE_old*	*Descrizione*		*Preconsuntivo al 31/12/2018*	*Preventivo al 31/12/2019*	*Variazione*	*Budget primo trimestre 2019*	*Budget secondo trimestre 2019*	*Budget terzo trimestre 2019*	*Budget quarto trimestre 2019*	*Costi da utilizzo contributi 2019*	***Costi da contributi 2019***
50101010010010	4.20.05.10.010.010.01.050	Farmaceutici: Specialità Medicinali (File F escluso HCV)	€.	0	0	0						
50101010010020	4.20.05.10.010.010.01.070	Farmaceutici: Specialità Medicinali (HCV)	€.	0	0	0						
50101010010030	4.20.05.10.010.010.02.000	Farmaceutici: Specialità Medicinali (altro: farmaci ospedalieri)	€.	7,000	7,000	0	1,750	1,750	1,750	1,750		7,000
50101010020010	4.20.05.10.010.020.00.000	Farmaceutici: Specialità Medicinali (Doppio Canale ex Nota CUF 37)	€.	0	0	0						
50101010030010	4.20.05.10.010.030.00.000	Farmaceutici: Specialità Medicinali (Primo Ciclo terapeutico D.G.R. 10246/02)	€.	0	0	0						
50101010040010	4.20.05.10.010.810.00.000	Farmaceutici: Specialità Medicinali da ATS/ASST/Fondazioni della Regione)	€.	0	0	0						

BOZZA

50101010040020	4.20.05.10.010.820.00.000	Farmaceutici: Specialità Medicinali (Doppio Canale ex Nota CUF 37) da ATS/ASST/Fondazioni della Regione)	€.	0	0	0						
50101020010000	4.20.05.10.020.010.00.000	Farmaceutici: Ossigeno)	€.	0	2,000	2,000	500	500	500	500		2,000
50101020020000	4.20.05.10.020.020.00.000	Farmaceutici: Ossigeno (Doppio Canale)	€.	0	0	0						
50101020030000	4.20.05.10.020.810.00.000	Farmaceutici: Ossigeno da ATS/ASST/Fondazioni della Regione)	€.	0	0	0						
50101030010000	4.20.05.10.025.010.00.000	Farmaceutici: Specialità Medicinali SENZA AIC)	€.	0	0	0						
50101030020000	4.20.05.10.025.020.00.000	Farmaceutici: Galenici e altri medicinali SENZA AIC)	€.	0	0	0						
50101030030000	4.20.05.10.025.030.00.000	Farmaceutici: Ossigeno e gas medicali SENZA AIC)	€.	0	0	0						
50101040010010	4.20.05.10.030.010.00.000	Emoderivati	€.	0	0	0						
50101040010020	4.20.05.10.030.012.00.000	Emoderivati da Privati SOLAMENTE OVE GESTITI NELL'AMBITO DEL CONSORZIO INTERREGIONALE]	€.	0	0	0						
50101040010030	4.20.05.10.030.020.00.000	Emoderivati (Doppio Canale ex Nota CUF 37)	€.	0	0	0						
50101040020010	4.20.05.10.030.810.00.000	Emoderivati da ATS/ASST/Fondazioni della Regione ESCLUSI EMODERIVATI GESTITI VIA CONSORZIO INTERREGIONALE]	€.	0	0	0						
50101040020020	4.20.05.10.030.812.00.000	Emoderivati da ATS/ASST/Fondazioni della Regione SOLAMENTE OVE GESTITI NELL'AMBITO DEL CONSORZIO INTERREGIONALE]	€.	0	0	0						
50101040020030	4.20.05.10.030.815.00.000	Emoderivati da Az. Pubbliche ExtraRegione SOLAMENTE OVE GESTITI NELL'AMBITO DEL CONSORZIO INTERREGIONALE]	€.	0	0	0						
50101040030010	4.20.05.10.030.910.00.000	Emoderivati di produzione regionale da ATS/ASST/IRCCS/Fondazioni della Regione	€.	0	0	0						
50101040030020	4.20.05.10.030.920.00.000	Emoderivati di produzione regionale da ATS/ASST/IRCCS/Fondazioni della Regione SOLAMENTE OVE GESTITI NELL'AMBITO DEL CONSORZIO INTERREGIONALE]	€.	0	0	0						
50101040030030	4.20.05.10.030.930.00.000	Emoderivati di produzione regionale da altri soggetti	€.	0	0	0						
50101050010000	4.20.05.10.040.010.00.000	Prodotti dietetici	€.	0	0	0						
50101060010000	4.20.05.10.050.010.00.000	Dispositivi medici: Cnd W - Materiali Diagnostici in vitro	€.	0	1,000	1,000	250	250	250	250		1,000
50101060020000	4.20.05.10.050.020.00.000	Dispositivi medici: Cnd Z - Materiali diagnostici (materiale per apparecchiature sanitare e relativi componenti)	€.	4,000	2,000	(2,000)	500	500	500	500		2,000
50101060030000	4.20.05.10.050.030.00.000	Prodotti chimici: Materiali diagnostici (senza Cnd)	€.	0	0	0						
50101070010000	4.20.05.10.060.011.00.000	Dispositivi Medici: Cnd A - Dispositivi da somministrazione, prelievo e raccolta	€.	6,000	9,000	3,000	2,250	2,250	2,250	2,250		9,000
50101070020000	4.20.05.10.060.012.00.000	Dispositivi Medici: Cnd K, L - Strumentario chirurgico	€.	0	0	0						
50101070030000	4.20.05.10.060.013.00.000	Dispositivi Medici: Cnd H - Dispositivi di sutura	€.	0	0	0						
50101070040000	4.20.05.10.060.014.00.000	Dispositivi Medici: Cnd M - Dispositivi per medicazioni generali e specialistiche	€.	0	1,000	1,000	250	250	250	250		1,000
50101070050000	4.20.05.10.060.015.00.000	Dispositivi Medici: Cnd T - Dispositivi di protezione e ausili per incontinenza (d. lgs. 46/97)	€.	0	2,000	2,000	500	500	500	500		2,000
50101070060000	4.20.05.10.060.016.00.000	Dispositivi Medici: Cnd Y - Supporti o ausili tecnici per persone disabili	€.	0	0	0						
50101070070000	4.20.05.10.060.017.00.000	Dispositivi Medici: Cnd B; G; N; Q; R; U - Presidi medico-chirurgici specialistici	€.	15,000	17,000	2,000	4,250	4,250	4,250	4,250		17,000
50101070080000	4.20.05.10.060.018.00.000	Dispositivi Medici: Cnd: D; S; V - Disinfettanti, prodotti per sterilizzazione e dispositivi vari	€.	1,000	0	(1,000)						
50101070090000	4.20.05.10.060.020.00.000	Dispositivi per appar. Cardiocircolatorio Cnd: C	€.	40,000	42,000	2,000	10,500	10,500	10,500	10,500		42,000
50101070100000	4.20.05.10.060.030.00.000	Dispositivi medici con repertorio e senza CND (tipo 2, kit)	€.	0	0	0						
50101070110000	4.20.05.10.060.040.00.000	Dispositivi medici non registrati in Italia (senza repertorio e con CND assimilabile)	€.	0	0	0						
50101090030000	4.20.05.10.080.030.00.000	Dispositivi Medici: Cnd: J - impiantabili attivi: Materiali protesici (endoprotesi)	€.	0	0	0						
50101090040000	4.20.05.10.080.040.00.000	Dispositivi medici: Cnd: P - Materiali protesici (endoprotesi non attive)	€.	0	0	0						

BOZZA

50101100010000	4.20.05.10.090.010.00.000	Dispositivi Medici: Cnd F - Materiali per emodialisi	€.	0	0	0						
50101110010000	4.20.05.10.100.010.00.000	Materiali per la profilassi igienico-sanitari: sieri	€.	0	0	0						
50101110020000	4.20.05.10.100.020.00.000	Materiali per la profilassi igienico-sanitari: vaccini	€.	0	0	0						
50101120010000	4.20.05.10.120.010.00.000	Prodotti farmaceutici per uso veterinario	€.	0	0	0						
50101130010000	4.20.05.10.130.010.00.000	Sangue ed emocomponenti	€.	0	0	0						
50101130020000	4.20.05.10.130.800.00.000	Sangue ed emocomponenti acquistati Extraregione	€.	0	0	0						
50101130030000	4.20.05.10.130.810.00.000	Sangue ed emocomponenti da ATS/ASST/Fondazioni della Regione	€.	0	0	0						
50101140010000	4.20.05.10.800.010.00.000	Altri beni e prodotti sanitari (PRODOTTI SENZA REPERTORIO E/O CND)	€.	0	0	0						
50101150000000	4.20.05.10.800.810.00.000	Altri beni e prodotti sanitari da ATS/ASST/Fondazioni della Regione	€.	0	0	0	0	0	0	0	0	0
50101150010010	4.20.05.10.800.811.00.000	Altri beni e prodotti sanitari (Prodotti farmaceutici ed emoderivati) da ATS/ASST/Fondazioni della Regione	€.	0	0	0						
50101150020000	4.20.05.10.800.813.00.000	Altri beni e prodotti sanitari (Dispositivi Medici) da ATS/ASST/Fondazioni della Regione	€.	0	0	0						
50101150030000	4.20.05.10.800.814.00.000	Altri beni e prodotti sanitari (Prodotti dietetici) da ATS/ASST/Fondazioni della Regione	€.	0	0	0						
50101150040000	4.20.05.10.800.815.00.000	Altri beni e prodotti sanitari (Materiali per la profilassi - vaccini) da ATS/ASST/Fondazioni della Regione	€.	0	0	0						
50101150050000	4.20.05.10.800.816.00.000	Altri beni e prodotti sanitari (Prodotti chimici) da ATS/ASST/Fondazioni della Regione	€.	0	0	0						
50101150060000	4.20.05.10.800.817.00.000	Altri beni e prodotti sanitari (Materiali e prodotti per uso veterinario) da ATS/ASST/Fondazioni della Regione	€.	0	0	0						
50101150070000	4.20.05.10.800.818.00.000	Altri beni e prodotti sanitari Altri beni e prodotti sanitari) da ATS/ASST/Fondazioni della Regione	€.	0	0	0						
50102000000000	4.20.05.20.000.000.00.000	**B.1.B) Acquisti di beni non sanitari - Totale**		**11,000**	**13,000**	*2,000*	**3,250**	**3,250**	**3,250**	**3,250**	**-**	**13,000**

COD_COGE_NI	*COD_COGE_old*	*Descrizione*		*Preconsuntivo al 31/12/2018*	*Preventivo al 31/12/2019*	*Variazione*	*Budget primo trimestre 2019*	*Budget secondo trimestre 2019*	*Budget terzo trimestre 2019*	*Budget quarto trimestre 2019*	*Costi da utilizzo contributi 2019*	***Costi da contributi 2019***
50102010000000	4.20.05.20.010.010.00.000	Prodotti alimentari	€.	0	0	0						
50102020000000	4.20.05.20.020.010.00.000	Materiale di guardaroba, di pulizia e di convivenza in genere	€.	1,000	1,000	0	250	250	250	250		1,000
50102030010000	4.20.05.20.030.010.00.000	Carburanti e lubrificanti	€.	1,000	0	*(1,000)*						
50102030020000	4.20.05.20.030.020.00.000	Combustibili	€.	0	0	0						
50102040000000	4.20.05.20.040.010.00.000	Cancelleria e stampati	€.	3,000	2,000	*(1,000)*	500	500	500	500		2,000
50102050000000	4.20.05.20.050.010.00.000	Supporti informatici e materiale per EDP	€.	0	0	0						
50102060010000	4.20.05.20.060.010.00.000	Materiale per manutenzioni e riparazioni immobili e loro pertinenze	€.	0	0	0						
50102060020000	4.20.05.20.060.020.00.000	Materiale per manutenzioni e riparazioni mobili e macchine	€.	0	0	0						
50102060030000	4.20.05.20.060.030.00.000	Materiale per manutenzioni e riparazioni attrezzature tecnico scientifico sanitarie	€.	6,000	10,000	4,000	2,500	2,500	2,500	2,500		10,000
50102060040000	4.20.05.20.060.040.00.000	Materiale per manutenzioni e riparazioni attrezzature tecnico economali	€.	0	0	0						
50102060050000	4.20.05.20.060.050.00.000	Materiale per manutenzioni e riparazioni automezzi (sanitari e non)	€.	0	0	0						
50102060060000	4.20.05.20.060.080.00.000	Materiale per manutenzioni e riparazioni - Altro	€.	0	0	0						
50102070010000	4.20.05.20.800.010.00.000	Altri beni non sanitari	€.	0	0	0						
50102070020000	4.20.05.20.800.810.00.000	Altri beni non sanitari da ATS/ASST/Fondazioni della Regione	€.	0	0	0						

Preconsuntivo al 31/12/2018	*Preventivo al 31/12/2019*	*Variazione*	*Budget primo trimestre 2019*	*Budget secondo trimestre 2019*	*Budget terzo trimestre 2019*	*Budget quarto trimestre 2019*	*Costi da utilizzo contributi 2019*	***Costi da contributi 2019***

BOZZA

50200000000000	4.20.10.00.000.000.00.000	**B.2) Acquisti di servizi - Totale**	**€.**	**8,080,000**	**8,438,000**	***358,000***	**2,109,250**	**2,109,250**	**2,109,250**	**2,110,250**	**0**	**8,438,000**

				Preconsuntivo al 31/12/2018	*Preventivo al 31/12/2019*	*Variazione*	*Budget primo trimestre 2019*	*Budget secondo trimestre 2019*	*Budget terzo trimestre 2019*	*Budget quarto trimestre 2019*	*Costi da utilizzo contributi 2019*	***Costi da contributi 2019***
50201000000000	4.20.10.10.000.000.00.000	**B.2.A) Acquisti di servizi sanitari - Totale**	€.	**7,870,000**	**8,233,000**	***363,000***	**2,058,000**	**2,058,000**	**2,058,000**	**2,059,000**	**0**	**8,233,000**
50201010000000	4.20.10.10.010.000.00.000	**B.2.A.1) Acquisti di servizi sanitari per medicina di base - Totale**	€.	**-**	**-**	***0***	**-**	**-**	**-**	**-**	**-**	**-**

COD_COGE_NI	*COD_COGE_old*	*Descrizione*		*Preconsuntivo al 31/12/2018*	*Preventivo al 31/12/2019*	*Variazione*	*Budget primo trimestre 2019*	*Budget secondo trimestre 2019*	*Budget terzo trimestre 2019*	*Budget quarto trimestre 2019*	*Costi da utilizzo contributi 2019*	***Costi da contributi 2019***
50201010060000	4.20.10.10.010.060.00.000	Assistenza per medicina di base convenzionata: Medici 118	€.	0	0	*0*						
50201010070010	4.20.10.10.010.110.00.000	Assistenza per medicina di base convenzionata: da strutture pubbliche ubicate nel proprio territorio: ASST/Fondazioni pubbliche	€.	0	0	*0*	0	0	0	0	0	0
50201010070020	4.20.10.10.010.120.00.000	Assistenza per medicina di base convenzionata: da strutture pubbliche ubicate in altre province della Regione: ATS/ASST/Fondazioni pubbliche	€.	0	0	*0*	0	0	0	0	0	0

COD_COGE_NI	*COD_COGE_old*	*Descrizione*		*Preconsuntivo al 31/12/2018*	*Preventivo al 31/12/2019*	*Variazione*	*Budget primo trimestre 2019*	*Budget secondo trimestre 2019*	*Budget terzo trimestre 2019*	*Budget quarto trimestre 2019*	*Costi da utilizzo contributi 2019*	***Costi da contributi 2019***

COD_COGE_NI	*COD_COGE_old*	*Descrizione*		*Preconsuntivo al 31/12/2018*	*Preventivo al 31/12/2019*	*Variazione*	*Budget primo trimestre 2019*	*Budget secondo trimestre 2019*	*Budget terzo trimestre 2019*	*Budget quarto trimestre 2019*	*Costi da utilizzo contributi 2019*	***Costi da contributi 2019***
50201030090000	4.20.10.10.030.010.20.110	Acquisto di prestazioni ambulatoriali in strutture private ubicate in altre province della Lombardia: IRCCS privati	€.	0	0	0	0	0	0	0	0	0

COD_COGE_NI	*COD_COGE_old*	*Descrizione*		*Preconsuntivo al 31/12/2018*	*Preventivo al 31/12/2019*	*Variazione*	*Budget primo trimestre 2019*	*Budget secondo trimestre 2019*	*Budget terzo trimestre 2019*	*Budget quarto trimestre 2019*	*Costi da utilizzo contributi 2019*	***Costi da contributi 2019***

COD_COGE_NI	*COD_COGE_old*	*Descrizione*		*Preconsuntivo al 31/12/2018*	*Preventivo al 31/12/2019*	*Variazione*	*Budget primo trimestre 2019*	*Budget secondo trimestre 2019*	*Budget terzo trimestre 2019*	*Budget quarto trimestre 2019*	*Costi da utilizzo contributi 2019*	***Costi da contributi 2019***
50201050040010	4.20.10.10.050.310.00.000	Assistenza Protesica non erogata tramite Farmaceutica Convenzionata (ex art. 8, c. 2, D.Lgs. 502/92) c.d. protesica "Maggiore"	€.	0	0	*0*	0	0	0	0	0	0
50201050040030	4.20.10.10.050.330.00.000	Assistenza Protesica non erogata tramite Farmaceutica Convenzionata (ex art. 8, c. 2, D.Lgs. 502/92) - Costi di gestione magazzino	€.	0	0	*0*	0	0	0	0	0	0
50201050050010	4.20.10.10.050.332.00.000	Acquisto di prestazioni relative all'Assistenza Integrativa - Nutrizione Artificiale Enterale	€.	0	0	0	0	0	0	0	0	0
50201050050020	4.20.10.10.050.334.00.000	Acquisto di prestazioni relative all'Assistenza Integrativa (SOLO Servizio Distributivo da privato)	€.	0	0	0	0	0	0	0	0	0
50201050060010	4.20.10.10.050.336.00.000	Acquisto di prestazioni relative all'Assistenza Protesica (SOLO Servizio Distributivo da privato)	€.	0	0	0	0	0	0	0	0	0
50201050070000	4.20.10.10.050.450.00.000	Acquisto di prestazioni relative all'Assistenza Integrativa Extraregione	€.	0	0	0	0	0	0	0	0	0

COD_COGE_NI	*COD_COGE_old*	*Descrizione*		*Preconsuntivo al 31/12/2018*	*Preventivo al 31/12/2019*	*Variazione*	*Budget primo trimestre 2019*	*Budget secondo trimestre 2019*	*Budget terzo trimestre 2019*	*Budget quarto trimestre 2019*	*Costi da utilizzo contributi 2019*	***Costi da contributi 2019***
50201060030050	4.20.10.10.060.900.45.000	REGIONE: Funzioni non tariffate altri privati + Altro - Ricoveri)	€.	0	0	*0*	0	0	0	0	0	0

COD_COGE_NI	*COD_COGE_old*	*Descrizione*		*Preconsuntivo al 31/12/2018*	*Preventivo al 31/12/2019*	*Variazione*	*Budget primo trimestre 2019*	*Budget secondo trimestre 2019*	*Budget terzo trimestre 2019*	*Budget quarto trimestre 2019*	*Costi da utilizzo contributi 2019*	***Costi da contributi 2019***

COD_COGE_NI	*COD_COGE_old*	*Descrizione*		*Preconsuntivo al 31/12/2018*	*Preventivo al 31/12/2019*	*Variazione*	*Budget primo trimestre 2019*	*Budget secondo trimestre 2019*	*Budget terzo trimestre 2019*	*Budget quarto trimestre 2019*	*Costi da utilizzo contributi 2019*	***Costi da contributi 2019***

COD_COGE_NI	*COD_COGE_old*	*Descrizione*		*Preconsuntivo al 31/12/2018*	*Preventivo al 31/12/2019*	*Variazione*	*Budget primo trimestre 2019*	*Budget secondo trimestre 2019*	*Budget terzo trimestre 2019*	*Budget quarto trimestre 2019*	*Costi da utilizzo contributi 2019*	***Costi da contributi 2019***
50201100000000	4.20.10.10.100.000.00.000	**B.2.A.10) Acquisto prestazioni trasporto sanitari - Totale**	€.	**7,870,000**	***8,233,000***	***363,000***	***2,058,000***	***2,058,000***	***2,058,000***	***2,059,000***	**-**	**8,233,000**

BOZZA

COD_COGE_NI	COD_COGE_old	Descrizione		Preconsuntivo al 31/12/2018	Preventivo al 31/12/2019	Variazione	Budget primo trimestre 2019	Budget secondo trimestre 2019	Budget terzo trimestre 2019	Budget quarto trimestre 2019	Costi da utilizzo contributi 2019	Costi da contributi 2019
50201100010000	4.20.10.10.100.010.10.000	Trasporti sanitari per emergenza da pubblico (118)	€.	0	0	0						
50201100020000	4.20.10.10.100.010.20.000	Altri Trasporti sanitari da pubblico	€.	0	0	0						
50201100060000	4.20.10.10.100.020.10.000	Trasporti sanitari per emergenza da privato (118)	€.	7,870,000	8,233,000	363,000	2,058,000	2,058,000	2,058,000	2,059,000		8,233,000
50201100070000	4.20.10.10.100.020.20.000	Altri Trasporti sanitari da privato	€.	0	0	0						

COD_COGE_NI	COD_COGE_old	Descrizione		Preconsuntivo al 31/12/2018	Preventivo al 31/12/2019	Variazione	Budget primo trimestre 2019	Budget secondo trimestre 2019	Budget terzo trimestre 2019	Budget quarto trimestre 2019	Costi da utilizzo contributi 2019	Costi da contributi 2019

COD_COGE_NI	COD_COGE_old	Descrizione		Preconsuntivo al 31/12/2018	Preventivo al 31/12/2019	Variazione	Budget primo trimestre 2019	Budget secondo trimestre 2019	Budget terzo trimestre 2019	Budget quarto trimestre 2019	Costi da utilizzo contributi 2019	Costi da contributi 2019
50201120090000	4.20.10.10.120.045.00.000	Costi per prestazioni sanitarie intramoenia - Altro	€.	0	0	0						
50201130000000	4.20.10.10.130.000.00.000	**B.2.A.13) Rimborsi, assegni e contributi sanitari - Totale**	€.	-	0	0	0	0	0	0	-	-

COD_COGE_NI	COD_COGE_old	Descrizione		Preconsuntivo al 31/12/2018	Preventivo al 31/12/2019	Variazione	Budget primo trimestre 2019	Budget secondo trimestre 2019	Budget terzo trimestre 2019	Budget quarto trimestre 2019	Costi da utilizzo contributi 2019	Costi da contributi 2019
50201130010010	4.20.10.10.130.010.10.000	Contributi ad associazioni di volontariato	€.	0	0	0						
50201130010020	4.20.10.10.130.010.15.000	Contributi/Rimborsi per cure all'estero	€.	0	0	0						
50201130010030	4.20.10.10.130.010.20.000	Contributi/Rimborsi per assistenza indiretta	€.	0	0	0						
50201130010040	4.20.10.10.130.010.25.000	Contributi obbligatori Legge 210/92	€.	0	0	0						
50201130010050	4.20.10.10.130.010.30.000	Altre Contribuzioni Passive e sussidi)	€.	0	0	0						
50201130010060	4.20.10.10.130.010.35.000	Altre Contribuzioni Passive e sussidi verso altre ATS/ASST/Fondazioni della Regione	€.	0	0	0						
50201140000000	4.20.10.10.140.000.00.000	**B.2.A.14) Consulenze, Collaborazioni, Interinale e altre prestazioni di lavoro sanitarie e sociosanitarie - Totale**	€.	-	0	0	0	0	0	0	-	-

COD_COGE_NI	COD_COGE_old	Descrizione		Preconsuntivo al 31/12/2018	Preventivo al 31/12/2019	Variazione	Budget primo trimestre 2019	Budget secondo trimestre 2019	Budget terzo trimestre 2019	Budget quarto trimestre 2019	Costi da utilizzo contributi 2019	Costi da contributi 2019
50201140010010	4.20.10.10.140.010.10.000	Consulenze sanitarie da ATS/ASST/Fondazioni della Regione	€.	0	0	0						
50201140010040	4.20.10.10.140.010.25.000	Consulenze sanitarie da altri enti pubblici	€.	0	0	0						
50201140010070	4.20.10.10.140.010.40.000	Consulenze sanitarie da terzi	€.	0	0	0						
50201140020010	4.20.10.10.140.020.10.000	Collaborazioni coordinate e continuative - area sanitaria	€.	0	0	0						
50201140020050	4.20.10.10.140.020.30.000	Indennità a personale universitario - area sanitaria	€.	0	0	0						
50201140020060	4.20.10.10.140.020.35.000	Prestazioni lavoro interinale (sanitario) - da terzi)	€.	0	0	0						
50201140020100	4.20.10.10.140.020.55.000	Prestazioni occasionali e altre prestazioni di lavoro sanitarie da terzi	€.	0	0	0						
50201140030010	4.20.10.10.140.030.10.000	Rimborso degli oneri stipendiali del personale sanitario che presta servizio in azienda in posizione di comando in ATS/ASST/Fondazioni della Regione)	€.	0	0	0						
50201140030020	4.20.10.10.140.030.20.000	Rimborso degli oneri stipendiali del personale sanitario che presta servizio in azienda in posizione di comando in altri Enti pubblici e Università)	€.	0	0	0						
50201140030030	4.20.10.10.140.030.30.000	Rimborso degli oneri stipendiali del personale sanitario che presta servizio in azienda in posizione di comando dalla Regione Lombardia)	€.	0	0	0						
50201140030040	4.20.10.10.140.030.40.000	Rimborso degli oneri stipendiali del personale sanitario che presta servizio in azienda in posizione di comando da Aziende di altre Regioni)	€.	0	0	0						

BOZZA

50201150000000	4.20.10.10.150.000.00.000	**B.2.A.15) Altri servizi sanitari e sociosanitari a rilevanza sanitaria - Totale**	€.	-	0	0	0	0	0	0	-	-

COD_COGE_NI	COD_COGE_old	Descrizione		Preconsuntivo al 31/12/2018	Preventivo al 31/12/2019	Variazione	Budget primo trimestre 2019	Budget secondo trimestre 2019	Budget terzo trimestre 2019	Budget quarto trimestre 2019	Costi da utilizzo contributi 2019	Costi da contributi 2019
50201150010010	4.20.10.10.150.010.10.000	Altre prestazioni per servizi sanitari da ATS/ASST/Fondazioni della Regione	€.	0	0	0						
50201150010040	4.20.10.10.150.010.20.000	Altre prestazioni per servizi sanitari da pubblico	€.	0	0	0						
50201150010070	4.20.10.10.150.010.35.000	Altre prestazioni per servizi sanitari da Extraregione	€.	0	0	0						
50201150020010	4.20.10.10.150.020.10.000	Altre prestazioni per servizi sanitari da terzi	€.	0	0	0						
50201150020050	4.20.10.10.150.020.30.000	Servizi sanitari appaltati o in "service" da terzi	€.	0	0	0						
50201150020060	4.20.10.10.150.020.35.000	Assegni di studio scuole infermieri	€.	0	0	0						

				Preconsuntivo al 31/12/2018	Preventivo al 31/12/2019	Variazione	Budget primo trimestre 2019	Budget secondo trimestre 2019	Budget terzo trimestre 2019	Budget quarto trimestre 2019	Costi da utilizzo contributi 2019	Costi da contributi 2019
50202000000000	4.20.10.20.000.000.00.000	**B.2.B) Acquisti di servizi non sanitari - Totale**	€.	210,000	205,000	(5,000)	51,250	51,250	51,250	51,250	0	205,000
50202010000000	4.20.10.20.010.000.00.000	**B.2.B.1) Servizi non sanitari -Totale**	€.	209,000	205,000	(4,000)	51,250	51,250	51,250	51,250	0	205,000

COD_COGE_NI	COD_COGE_old	Descrizione		Preconsuntivo al 31/12/2018	Preventivo al 31/12/2019	Variazione	Budget primo trimestre 2019	Budget secondo trimestre 2019	Budget terzo trimestre 2019	Budget quarto trimestre 2019	Costi da utilizzo contributi 2019	Costi da contributi 2019
50202010010000	4.20.10.20.010.010.10.000	Lavanderia	€.	17,000	12,000	(5,000)	3,000	3,000	3,000	3,000		12,000
50202010020000	4.20.10.20.010.010.15.000	Pulizia	€.	37,000	39,000	2,000	9,750	9,750	9,750	9,750		39,000
50202010030000	4.20.10.20.010.010.20.000	Mensa	€.	0	4,000	4,000	1,000	1,000	1,000	1,000	0	4,000
50202010030010	4.20.10.20.010.010.21.000	Mensa dipendenti	€.	0	4,000	4,000	1,000	1,000	1,000	1,000		4,000
50202010030020	4.20.10.20.010.010.22.000	Ticket restaurant dipendenti	€.	0	0	0						
50202010030030	4.20.10.20.010.010.23.000	Mensa degenti	€.	0	0	0						
50202010040000	4.20.10.20.010.010.25.000	Riscaldamento)	€.	48,000	45,000	(3,000)	11,250	11,250	11,250	11,250		45,000
50202010050000	4.20.10.20.010.010.30.000	Servizi di elaborazione dati	€.	0	0	0						
50202010060000	4.20.10.20.010.010.35.000	Trasporti non sanitari (se non addebitati in fattura dai fornitori di materie e merci)	€.	0	0	0						
50202010070000	4.20.10.20.010.010.40.000	Smaltimento rifiuti	€.	0	0	0						
50202010080010	4.20.10.20.010.020.10.000	Utenze telefoniche	€.	0	0	0						
50202010080020	4.20.10.20.010.020.20.000	Utenze elettricità	€.	28,000	28,000	0	7,000	7,000	7,000	7,000		28,000
50202010080030	4.20.10.20.010.020.30.000	Acqua, gas, combustibile)	€.	0	2,000	2,000	500	500	500	500		2,000
50202010080040	4.20.10.20.010.020.40.000	Servizi esterni di vigilanza	€.	0	0	0						
50202010080050	4.20.10.20.010.020.80.000	Altre Utenze)	€.	0	0	0						
50202010090010	4.20.10.20.010.030.10.000	Assicurazioni: Premi per R.C. Professionale)	€.	0	0	0						
50202010090020	4.20.10.20.010.030.20.000	Assicurazioni: Altri premi)	€.	0	0	0						
50202010100010	4.20.10.20.010.040.10.000	Acquisto di altri servizi non sanitari da ATS/ASST/Fondazioni della Regione	€.	0	0	0						
50202010100020	4.20.10.20.010.040.20.000	Acquisto di altri servizi non sanitari da pubblico)	€.	0	0	0						
50202010110010	4.20.10.20.010.050.10.000	Servizi postali e telex	€.	0	0	0						

BOZZA

50202010110020	4.20.10.20.010.050.15.000	Pubblicità e promozione	€.	0	0	0						
50202010110030	4.20.10.20.010.050.20.000	Rimborso spese di viaggio e soggiorno)	€.	0	0	0						
50202010110040	4.20.10.20.010.050.25.000	Altri servizi non sanitari acquistati in "Service")	€.	0	0	0						
50202010110050	4.20.10.20.010.050.80.000	Altri servizi non sanitari)	€.	79,000	75,000	(4,000)	18,750	18,750	18,750	18,750		75,000
50202020000000	4.20.10.20.020.000.00.000	**B.2.B.2) Consulenze, Collaborazioni, Interinale e altre prestazioni di lavoro non sanitarie - Totale**	€.	-	0	0	0	0	0	0	-	-

COD_COGE_NI	COD_COGE_old	Descrizione		Preconsuntivo al 31/12/2018	Preventivo al 31/12/2019	Variazione	Budget primo trimestre 2019	Budget secondo trimestre 2019	Budget terzo trimestre 2019	Budget quarto trimestre 2019	Costi da utilizzo contributi 2019	Costi da contributi 2019
50202020010010	4.20.10.20.020.010.10.010	Consulenze non sanitarie da ATS/ASST/Fondazioni della Regione	€.	0	0	0						
50202020010020	4.20.10.20.020.010.10.020	Consulenze non sanitarie da altri enti pubblici	€.	0	0	0						
50202020020010	4.20.10.20.020.010.20.010	Servizi per consulenze Amministrative - da privato	€.	0	0	0						
50202020020020	4.20.10.20.020.010.20.020	Servizi per consulenze Tecniche - da privato	€.	0	0	0						
50202020020030	4.20.10.20.020.010.20.030	Servizi per consulenze Legali - da privato	€.	0	0	0						
50202020020040	4.20.10.20.020.010.20.040	Servizi per consulenze Notarili - da privato	€.	0	0	0						
50202020030010	4.20.10.20.020.020.10.000	Spese per collaborazioni coordinate e continuative Amministrative - da privato	€.	0	0	0						
50202020030020	4.20.10.20.020.020.20.000	Spese per collaborazioni coordinate e continuative Tecniche - da privato	€.	0	0	0						
50202020030040	4.20.10.20.020.020.30.000	Prestazioni lavoro interinale Amministrativo (non sanitario) - da privato	€.	0	0	0						
50202020030050	4.20.10.20.020.020.40.000	Prestazioni lavoro interinale Tecnico (non sanitario) - da privato	€.	0	0	0						
50202020030060	4.20.10.20.020.020.50.000	Prestazioni occasionali e altre prestazioni di lavoro non sanitarie - da privato	€.	0	0	0						
50202020030070	4.20.10.20.020.020.60.000	Personale religioso	€.	0	0	0						
50202020030080	4.20.10.20.020.020.61.000	Altre Consulenze non sanitarie da privato - - in attuazione dell'art.79, comma 1 sexies lettera c), del D.L. 112/2008, convertito con legge 133/2008 e della legge 23 dicembre 2009 n. 191)	€.	0	0	0	0	0	0	0	0	0
50202020040010	4.20.10.20.020.030.10.000	Rimborso degli oneri stipendiali del personale non sanitario che presta servizio in azienda in posizione di comando in ATS/ASST/Fondazioni della Regione)	€.	0	0	0						
50202020040020	4.20.10.20.020.030.20.000	Rimborso degli oneri stipendiali del personale non sanitario che presta servizio in azienda in posizione di comando in altri Enti pubblici e Università)	€.	0	0	0						
50202020040030	4.20.10.20.020.030.30.000	Rimborso degli oneri stipendiali del personale non sanitario che presta servizio in azienda in posizione di comando dalla Regione Lombardia)	€.	0	0	0						
50202030000000	4.20.10.20.030.000.00.000	**B.2.B.3) Formazione (esternalizzata e non) - Totale**	€.	1,000	0	(1,000)	0	0	0	0	0	-

COD_COGE_NI	COD_COGE_old	Descrizione		Preconsuntivo al 31/12/2018	Preventivo al 31/12/2019	Variazione	Budget primo trimestre 2019	Budget secondo trimestre 2019	Budget terzo trimestre 2019	Budget quarto trimestre 2019	Costi da utilizzo contributi 2019	Costi da contributi 2019
50202030010000	4.20.10.20.030.010.00.000	Formazione esternalizzata da pubblico (Iref, Università, ...)	€.	0	0	0						
50202030020000	4.20.10.20.030.020.00.000	Formazione esternalizzata da ATS/ASST/Fondazioni della Regione	€.	0	0	0						
50202030030000	4.20.10.20.030.110.00.000	Formazione esternalizzata da privato	€.	1,000	0	(1,000)						
50202030040000	4.20.10.20.030.120.00.000	Formazione non esternalizzata da privato	€.	0	0	0						
50300000000000	4.20.15.00.000.000.00.000	**B.3) Manutenzione e riparazione (ordinaria esternalizzata) - Totale**	€.	65,000	50,000	(15,000)	12,500	12,500	12,500	12,500	-	50,000

BOZZA

COD_COGE_NI	COD_COGE_old	Descrizione		Preconsuntivo al 31/12/2018	Preventivo al 31/12/2019	Variazione	Budget primo trimestre 2019	Budget secondo trimestre 2019	Budget terzo trimestre 2019	Budget quarto trimestre 2019	Costi da utilizzo contributi 2019	Costi da contributi 2019
50310000000000	4.20.15.10.000.000.00.000	Manutenzione e riparazione ordinaria esternalizzata per immobili e loro pertinenze	€.	40,000	50,000	10,000	12,500	12,500	12,500	12,500		50,000
50320000000000	4.20.15.15.000.000.00.000	Manutenzione e riparazione ordinaria esternalizzata per impianti e macchinari	€.	0	0	0						
50330000000000	4.20.15.20.000.000.00.000	Manutenzione e riparazione ordinaria esternalizzata per mobili e macchine	€.	0	0	0						
50340000000000	4.20.15.30.000.000.00.000	Manutenzione e riparazione ordinaria esternalizzata per attrezzature tecnico-scientifiche sanitarie	€.	25,000	0	(25,000)						
50350000000000	4.20.15.40.000.000.00.000	Manutenzione e riparazione ordinaria esternalizzata per automezzi sanitari	€.	0	0	0						
50360000000000	4.20.15.50.000.000.00.000	Manutenzione e riparazione ordinaria esternalizzata per automezzi non sanitari	€.	0	0	0						
50370000000000	4.20.15.80.000.000.00.000	Altre manutenzioni e riparazioni)	€.	0	0	0						
50380000000000	4.20.15.90.000.000.00.000	Manutenzioni e riparazioni da ATS/ASST/Fondazioni della Regione	€.	0	0	0						
50400000000000	4.20.20.00.000.000.00.000	**B.4) Godimento di beni di terzi - Totale**	€.	**1,000**	**-**	**(1,000)**	**-**	**-**	**-**	**-**	**-**	**-**

COD_COGE_NI	COD_COGE_old	Descrizione		Preconsuntivo al 31/12/2018	Preventivo al 31/12/2019	Variazione	Budget primo trimestre 2019	Budget secondo trimestre 2019	Budget terzo trimestre 2019	Budget quarto trimestre 2019	Costi da utilizzo contributi 2019	Costi da contributi 2019
50410010000000	4.20.20.10.010.000.00.000	Affitti passivi)	€.	0	0	0						
50410020000000	4.20.20.10.020.000.00.000	Spese condominiali	€.	0	0	0						
50420010000000	4.20.20.20.010.000.00.000	Canoni di Noleggio sanitari (esclusa protesica)	€.	0	0	0						
50420020000000	4.20.20.20.015.000.00.000	Canoni di Noleggio sanitari relativi a protesica	€.	0	0	0						
50420030000000	4.20.20.20.020.000.00.000	Canoni di Noleggio non sanitari	€.	1,000	0	(1,000)						
50430010000000	4.20.20.30.010.000.00.000	Canoni di leasing sanitari	€.	0	0	0						
50430020000000	4.20.20.30.020.000.00.000	Canoni di leasing non sanitari	€.	0	0	0						
50440010000000	4.20.20.40.010.000.00.000	Canoni di project financing	€.	0	0	0						
50450010000000	4.20.20.80.010.000.00.000	Locazioni e noleggi da ATS/ASST/Fondazioni della Regione	€.	0	0	0						

				Preconsuntivo al 31/12/2018	Preventivo al 31/12/2019	Variazione	Budget primo trimestre 2019	Budget secondo trimestre 2019	Budget terzo trimestre 2019	Budget quarto trimestre 2019	Costi da utilizzo contributi 2019	Costi da contributi 2019
50499999999999	4.20.25.00.000.000.00.000	**Costo del Personale (Totale)**	€.	**2,775,000**	**2,555,000**	**(220,000)**	**638,750**	**638,750**	**638,750**	**638,750**	**0**	**2,555,000**
50500000000000	4.20.25.10.000.000.00.000	**B.5 Personale del ruolo sanitario - Totale**	€.	**2,715,000**	**2,526,000**	**(189,000)**	**631,500**	**631,500**	**631,500**	**631,500**	**-**	**2,526,000**

COD_COGE_NI	COD_COGE_old	Descrizione		Preconsuntivo al 31/12/2018	Preventivo al 31/12/2019	Variazione	Budget primo trimestre 2019	Budget secondo trimestre 2019	Budget terzo trimestre 2019	Budget quarto trimestre 2019	Costi da utilizzo contributi 2019	Costi da contributi 2019
50510010010000	4.20.25.10.010.010.00.000	Ruolo Sanitario - T.INDETERMINATO - - Personale dirigente medico / veterinario - Competenze fisse)	€.	393,000	333,000	(60,000)	83,250	83,250	83,250	83,250		333,000
50510010020000	4.20.25.10.010.020.00.000	Ruolo Sanitario - T.INDETERMINATO - - Personale dirigente medico / veterinario - Straordinario)	€.	21,000	53,000	32,000	13,250	13,250	13,250	13,250		53,000
50510010030000	4.20.25.10.010.025.00.000	Ruolo Sanitario - T.INDETERMINATO - - Personale dirigente medico / veterinario - Retr. Posizione)	€.	94,000	125,000	31,000	31,250	31,250	31,250	31,250		125,000
50510010040000	4.20.25.10.010.030.00.000	Ruolo Sanitario - T.INDETERMINATO - - Personale dirigente medico / veterinario - Indennità varie)	€.	0	0	0						
50510010050000	4.20.25.10.010.040.00.000	Ruolo Sanitario - T.INDETERMINATO - - Personale dirigente medico / veterinario - Competenze personale comandato)	€.	0	0	0						
50510010060000	4.20.25.10.010.050.00.000	Ruolo Sanitario - T.INDETERMINATO - - Personale dirigente medico / veterinario - Incentivazione (retribuzione di risultato)	€.	0	0	0						

PROGETTO

50510010070000	4.20.25.10.010.060.00.000	Ruolo Sanitario - T.INDETERMINATO - - Personale dirigente medico / veterinario - Risorse aggiuntive regionali)	€.	10,000	7,000	(3,000)	1,750	1,750	1,750	1,750		7,000
50510010090000	4.20.25.10.010.110.00.000	Ruolo Sanitario - T.INDETERMINATO - - Personale dirigente medico / veterinario - Oneri sociali*)	€.	175,000	176,000	1,000	44,000	44,000	44,000	44,000		176,000
50510010100000	4.20.25.10.010.210.00.000	Ruolo Sanitario - T.INDETERMINATO - - Personale dirigente medico / veterinario - Accantonamento a TFR)	€.	0	0	0	0	0	0	0	0	0
50510010120000	4.20.25.10.010.800.00.000	Ruolo Sanitario - T.INDETERMINATO - - Personale dirigente medico / veterinario - Altri costi del personale)	€.	757,000	748,000	(9,000)	187,000	187,000	187,000	187,000		748,000
50510020010000	4.20.25.10.012.010.00.000	Ruolo Sanitario - T.DETERMINATO - - Personale dirigente medico / veterinario - Competenze fisse)	€.	0	0	0						
50510020020000	4.20.25.10.012.020.00.000	Ruolo Sanitario - T.DETERMINATO - - Personale dirigente medico / veterinario - Straordinario)	€.	0	0	0						
50510020030000	4.20.25.10.012.025.00.000	Ruolo Sanitario - T.DETERMINATO - - Personale dirigente medico / veterinario - Retr. Posizione)	€.	0	0	0						
50510020040000	4.20.25.10.012.030.00.000	Ruolo Sanitario - T.DETERMINATO - - Personale dirigente medico / veterinario - Indennità varie)	€.	0	0	0						
50510020060000	4.20.25.10.012.050.00.000	Ruolo Sanitario - T.DETERMINATO - - Personale dirigente medico / veterinario - Incentivazione (retribuzione di risultato)	€.	0	0	0						
50510020070000	4.20.25.10.012.060.00.000	Ruolo Sanitario - T.DETERMINATO - - Personale dirigente medico / veterinario - Risorse aggiuntive regionali)	€.	0	0	0						
50510020090000	4.20.25.10.012.110.00.000	Ruolo Sanitario - T.DETERMINATO - - Personale dirigente medico / veterinario - Oneri sociali*)	€.	0	0	0						
50510020120000	4.20.25.10.012.800.00.000	Ruolo Sanitario - T.DETERMINATO - - Personale dirigente medico / veterinario - Altri costi del personale)	€.	0	0	0						
50520010010000	4.20.25.10.020.010.00.000	Ruolo Sanitario - T.INDETERMINATO- - Personale dirigente non medico - Competenze fisse)	€.	0	0	0						
50520010020000	4.20.25.10.020.020.00.000	Ruolo Sanitario - T.INDETERMINATO- - Personale dirigente non medico - Straordinario)	€.	0	0	0						
50520010030000	4.20.25.10.020.025.00.000	Ruolo Sanitario - T.INDETERMINATO- - Personale dirigente non medico - Retr. Posizione)	€.	0	0	0						
50520010040000	4.20.25.10.020.030.00.000	Ruolo Sanitario - T.INDETERMINATO- - Personale dirigente non medico - Indennità varie)	€.	0	0	0						
50520010050000	4.20.25.10.020.040.00.000	Ruolo Sanitario - T.INDETERMINATO- - Personale dirigente non medico - Competenze personale comandato)	€.	0	0	0						
50520010060000	4.20.25.10.020.050.00.000	Ruolo Sanitario - T.INDETERMINATO- - Personale dirigente non medico - Incentivazione (retribuzione di risultato)	€.	0	0	0						
50520010070000	4.20.25.10.020.060.00.000	Ruolo Sanitario - T.INDETERMINATO- - Personale dirigente non medico - Risorse aggiuntive regionali)	€.	0	0	0						
50520010090000	4.20.25.10.020.110.00.000	Ruolo Sanitario - T.INDETERMINATO- - Personale dirigente non medico - Oneri sociali*)	€.	0	0	0						
50520010100000	4.20.25.10.020.210.00.000	Ruolo Sanitario - T.INDETERMINATO- - Personale dirigente non medico - Accantonamento a TFR)	€.	0	0	0	0	0	0	0	0	0
50520010120000	4.20.25.10.020.800.00.000	Ruolo Sanitario - T.INDETERMINATO- - Personale dirigente non medico - Altri costi del personale)	€.	0	0	0						
50520020010000	4.20.25.10.022.010.00.000	Ruolo Sanitario - T.DETERMINATO - - Personale dirigente non medico - Competenze fisse)	€.	0	0	0						
50520020020000	4.20.25.10.022.020.00.000	Ruolo Sanitario - T.DETERMINATO - - Personale dirigente non medico - Straordinario)	€.	0	0	0						
50520020030000	4.20.25.10.022.025.00.000	Ruolo Sanitario - T.DETERMINATO - - Personale dirigente non medico - Retr. Posizione)	€.	0	0	0						
50520020040000	4.20.25.10.022.030.00.000	Ruolo Sanitario - T.DETERMINATO - - Personale dirigente non medico - Indennità varie)	€.	0	0	0						
50520020060000	4.20.25.10.022.050.00.000	Ruolo Sanitario - T.DETERMINATO - - Personale dirigente non medico - Incentivazione (retribuzione di risultato)	€.	0	0	0						
50520020070000	4.20.25.10.022.060.00.000	Ruolo Sanitario - T.DETERMINATO - - Personale dirigente non medico - Risorse aggiuntive regionali)	€.	0	0	0						
50520020090000	4.20.25.10.022.110.00.000	Ruolo Sanitario - T.DETERMINATO - - Personale dirigente non medico - Oneri sociali*)	€.	0	0	0						
50520020120000	4.20.25.10.022.800.00.000	Ruolo Sanitario - T.DETERMINATO - - Personale dirigente non medico - Altri costi del personale)	€.	0	0	0						
50530010010000	4.20.25.10.110.010.00.000	Ruolo Sanitario - T.INDETERMINATO- - Personale comparto - Competenze fisse)	€.	455,000	603,000	148,000	150,750	150,750	150,750	150,750		603,000
50530010020000	4.20.25.10.110.020.00.000	Ruolo Sanitario - T.INDETERMINATO- - Personale comparto - Straordinario)	€.	96,000	102,000	6,000	25,500	25,500	25,500	25,500		102,000

BOZZA

50530010030000	4.20.25.10.110.030.00.000	Ruolo Sanitario - T.INDETERMINATO- - Personale comparto - Indennità varie)	€.	0	0	0							
50530010040000	4.20.25.10.110.035.00.000	Ruolo Sanitario - T.INDETERMINATO- - Personale comparto - Incentivazione alla produttività collettiva)	€.	54,000	65,000	11,000	16,250	16,250	16,250	16,250		65,000
50530010050000	4.20.25.10.110.040.00.000	Ruolo Sanitario - T.INDETERMINATO- - Personale comparto - Competenze personale comandato)	€.	0	0	0						
50530010060000	4.20.25.10.110.050.00.000	Ruolo Sanitario - T.INDETERMINATO- - Personale comparto - Risorse aggiuntive regionali)	€.	15,000	15,000	0	3,750	3,750	3,750	3,750		15,000
50530010080000	4.20.25.10.110.110.00.000	Ruolo Sanitario - T.INDETERMINATO- - Personale comparto - Oneri sociali*)	€.	278,000	237,000	(41,000)	59,250	59,250	59,250	59,250		237,000
50530010090000	4.20.25.10.110.210.00.000	Ruolo Sanitario - T.INDETERMINATO- - Personale comparto - Accantonamento a TFR)	€.	0	0	0	0	0	0	0	0	0
50530010110000	4.20.25.10.110.800.00.000	Ruolo Sanitario - T.INDETERMINATO- - Personale comparto - Altri costi del personale)	€.	367,000	62,000	(305,000)	15,500	15,500	15,500	15,500		62,000
50530020010000	4.20.25.10.112.010.00.000	Ruolo Sanitario - T.DETERMINATO- - Personale comparto - Competenze fisse)	€.	0	0	0						
50530020020000	4.20.25.10.112.020.00.000	Ruolo Sanitario - T.DETERMINATO- - Personale comparto - Straordinario)	€.	0	0	0						
50530020030000	4.20.25.10.112.030.00.000	Ruolo Sanitario - T.DETERMINATO- - Personale comparto - Indennità varie)	€.	0	0	0						
50530020040000	4.20.25.10.112.035.00.000	Ruolo Sanitario - T.DETERMINATO- - Personale comparto - Incentivazione alla produttività collettiva)	€.	0	0	0						
50530020060000	4.20.25.10.112.050.00.000	Ruolo Sanitario - T.DETERMINATO- - Personale comparto - Risorse aggiuntive regionali)	€.	0	0	0						
50530020080000	4.20.25.10.112.110.00.000	Ruolo Sanitario - T.DETERMINATO- - Personale comparto - Oneri sociali*)	€.	0	0	0						
50530020110000	4.20.25.10.112.800.00.000	Ruolo Sanitario - T.DETERMINATO- - Personale comparto - Altri costi del personale)	€.	0	0	0						
50600000000000	4.20.25.20.000.000.00.000	**B.6 Personale del ruolo professionale - Totale**	**€.**	-	-	0	-	-	-	-	-	-

COD_COGE_NI	*COD_COGE_old*	*Descrizione*		*Preconsuntivo al 31/12/2018*	*Preventivo al 31/12/2019*	*Variazione*	*Budget primo trimestre 2019*	*Budget secondo trimestre 2019*	*Budget terzo trimestre 2019*	*Budget quarto trimestre 2019*	*Costi da utilizzo contributi 2019*	***Costi da contributi 2019***
50640010010000	4.20.25.20.020.010.00.000	Ruolo professionale - T.INDETERMINATO- Personale dirigente - Competenze fisse)	€.	0	0	0						
50640010020000	4.20.25.20.020.020.00.000	Ruolo professionale - T.INDETERMINATO- Personale dirigente - Straordinario)	€.	0	0	0						
50640010030000	4.20.25.20.020.025.00.000	Ruolo professionale - T.INDETERMINATO- Personale dirigente - Retr. Posizione)	€.	0	0	0						
50640010040000	4.20.25.20.020.030.00.000	Ruolo professionale - T.INDETERMINATO- Personale dirigente - Indennità varie)	€.	0	0	0						
50640010050000	4.20.25.20.020.040.00.000	Ruolo professionale - T.INDETERMINATO- Personale dirigente - Competenze Personale comandato)	€.	0	0	0						
50640010060000	4.20.25.20.020.050.00.000	Ruolo professionale - T.INDETERMINATO- Personale dirigente - Incentivazione (retribuzione di risultato)	€.	0	0	0						
50640010070000	4.20.25.20.020.060.00.000	Ruolo professionale - T.INDETERMINATO- Personale dirigente - Risorse aggiuntive regionali)	€.	0	0	0						
50640010090000	4.20.25.20.020.110.00.000	Ruolo professionale - T.INDETERMINATO- Personale dirigente - Oneri sociali*)	€.	0	0	0						
50640010120000	4.20.25.20.020.800.00.000	Ruolo professionale - T.INDETERMINATO- Personale dirigente - Altri costi del Ruolo professionale -)	€.	0	0	0						
50640020010000	4.20.25.20.022.010.00.000	Ruolo professionale - T.DETERMINATO- Personale dirigente - Competenze fisse)	€.	0	0	0						
50640020030000	4.20.25.20.022.025.00.000	Ruolo professionale - T.DETERMINATO- Personale dirigente - Retr. Posizione)	€.	0	0	0						
50640020040000	4.20.25.20.022.030.00.000	Ruolo professionale - T.DETERMINATO- Personale dirigente - Indennità varie)	€.	0	0	0						
50640020060000	4.20.25.20.022.050.00.000	Ruolo professionale - T.DETERMINATO- Personale dirigente - Incentivazione (retribuzione di risultato)	€.	0	0	0						
50640020070000	4.20.25.20.022.060.00.000	Ruolo professionale - T.DETERMINATO- Personale dirigente - Risorse aggiuntive regionali)	€.	0	0	0						
50640020090000	4.20.25.20.022.110.00.000	Ruolo professionale - T.DETERMINATO- Personale dirigente - Oneri sociali*)	€.	0	0	0						

BOZZA

50640020120000	4.20.25.20.022.800.00.000	Ruolo professionale - T.DETERMINATO- Personale dirigente - Altri costi del Ruolo professionale -)	€.	0	0	0						
50645010010000	4.20.25.20.110.010.00.000	Ruolo professionale - T.INDETERMINATO - Personale comparto - Competenze fisse)	€.	0	0	0						
50645010020000	4.20.25.20.110.020.00.000	Ruolo professionale - T.INDETERMINATO - Personale comparto - Straordinario)	€.	0	0	0						
50645010030000	4.20.25.20.110.030.00.000	Ruolo professionale - T.INDETERMINATO - Personale comparto - Indennità varie)	€.	0	0	0						
50645010040000	4.20.25.20.110.035.00.000	Ruolo professionale - T.INDETERMINATO - Personale comparto - Incentivazione alla produttività collettiva)	€.	0	0	0						
50645010050000	4.20.25.20.110.040.00.000	Ruolo professionale - T.INDETERMINATO - Personale comparto - Competenze Ruolo professionale - Personale comandato)	€.	0	0	0						
50645010060000	4.20.25.20.110.050.00.000	Ruolo professionale - T.INDETERMINATO - Personale comparto - Risorse aggiuntive regionali)	€.	0	0	0						
50645010080000	4.20.25.20.110.110.00.000	Ruolo professionale - T.INDETERMINATO - Personale comparto - Oneri sociali*)	€.	0	0	0						
50645010110000	4.20.25.20.110.800.00.000	Ruolo professionale - T.INDETERMINATO - Personale comparto - Altri costi del personale)	€.	0	0	0						
50645020010000	4.20.25.20.112.010.00.000	Ruolo professionale - T.DETERMINATO - Personale comparto - Competenze fisse)	€.	0	0	0						
50645020020000	4.20.25.20.112.020.00.000	Ruolo professionale - T.DETERMINATO - Personale comparto - Straordinario)	€.	0	0	0						
50645020030000	4.20.25.20.112.030.00.000	Ruolo professionale - T.DETERMINATO - Personale comparto - Indennità varie)	€.	0	0	0						
50645020040000	4.20.25.20.112.035.00.000	Ruolo professionale - T.DETERMINATO - Personale comparto - Incentivazione alla produttività collettiva)	€.	0	0	0						
50645020060000	4.20.25.20.112.050.00.000	Ruolo professionale - T.DETERMINATO - Personale comparto - Risorse aggiuntive regionali)	€.	0	0	0						
50645020080000	4.20.25.20.112.110.00.000	Ruolo professionale - T.DETERMINATO - Personale comparto - Oneri sociali*)	€.	0	0	0						
50700000000000	**4.20.25.30.000.000.00.000**	**B.7 Personale del ruolo tecnico - Totale**	**€.**	**26,000**	**-**	**(26,000)**	**-**	**-**	**-**	**-**	**-**	**-**

COD_COGE_NI	*COD_COGE_old*	*Descrizione*		*Preconsuntivo al 31/12/2018*	*Preventivo al 31/12/2019*	*Variazione*	*Budget primo trimestre 2019*	*Budget secondo trimestre 2019*	*Budget terzo trimestre 2019*	*Budget quarto trimestre 2019*	*Costi da utilizzo contributi 2019*	***Costi da contributi 2019***
50750010010000	4.20.25.30.020.010.00.000	Ruolo tecnico - T.INDETERMINATO - - Personale dirigente - Competenze fisse)	€.	0	0	0						
50750010020000	4.20.25.30.020.020.00.000	Ruolo tecnico - T.INDETERMINATO - - Personale dirigente - Straordinario)	€.	0	0	0						
50750010030000	4.20.25.30.020.025.00.000	Ruolo tecnico - T.INDETERMINATO - - Personale dirigente - Retr. Posizione)	€.	0	0	0						
50750010040000	4.20.25.30.020.030.00.000	Ruolo tecnico - T.INDETERMINATO - - Personale dirigente - Indennità varie)	€.	0	0	0						
50750010050000	4.20.25.30.020.040.00.000	Ruolo tecnico - T.INDETERMINATO - - Personale dirigente - Competenze Ruolo tecnico - Personale comandato)	€.	0	0	0						
50750010060000	4.20.25.30.020.050.00.000	Ruolo tecnico - T.INDETERMINATO - - Personale dirigente - Incentivazione (retribuzione di risultato)	€.	0	0	0						
50750010070000	4.20.25.30.020.060.00.000	Ruolo tecnico - T.INDETERMINATO - - Personale dirigente - Risorse aggiuntive regionali)	€.	0	0	0						
50750010090000	4.20.25.30.020.110.00.000	Ruolo tecnico - T.INDETERMINATO - - Personale dirigente - Oneri sociali*)	€.	0	0	0						
50750010120000	4.20.25.30.020.800.00.000	Ruolo tecnico - T.INDETERMINATO - - Personale dirigente - Altri costi del Ruolo tecnico)	€.	0	0	0						
50750020010000	4.20.25.30.022.010.00.000	Ruolo tecnico - T.DETERMINATO - - Personale dirigente - Competenze fisse)	€.	0	0	0						
50750020020000	4.20.25.30.022.020.00.000	Ruolo tecnico - T.DETERMINATO - - Personale dirigente - Straordinario)	€.	0	0	0						
50755010030000	4.20.25.30.022.025.00.000	Ruolo tecnico - T.DETERMINATO - - Personale dirigente - Retr. Posizione)	€.	0	0	0						
50750020030000	4.20.25.30.022.030.00.000	Ruolo tecnico - T.DETERMINATO - - Personale dirigente - Indennità varie)	€.	0	0	0						
50750020050000	4.20.25.30.022.050.00.000	Ruolo tecnico - T.DETERMINATO - - Personale dirigente - Incentivazione (retribuzione di risultato)	€.	0	0	0						

RICOBIA

50750020060000	4.20.25.30.022.060.00.000	Ruolo tecnico - T.DETERMINATO - - Personale dirigente - Risorse aggiuntive regionali)	€.	0	0	0						
50750020080000	4.20.25.30.022.110.00.000	Ruolo tecnico - T.DETERMINATO - - Personale dirigente - Oneri sociali*)	€.	0	0	0						
50750020110000	4.20.25.30.022.800.00.000	Ruolo tecnico - T.DETERMINATO - - Personale dirigente - Altri costi del Ruolo tecnico)	€.	0	0	0						
50755010010000	4.20.25.30.110.010.00.000	Ruolo tecnico - T.INDETERMINATO - - Personale comparto - Competenze fisse)	€.	8,000	0	(8,000)						
50755010020000	4.20.25.30.110.020.00.000	Ruolo tecnico - T.INDETERMINATO - - Personale comparto - Straordinario)	€.	4,000	0	(4,000)						
50755010040000	4.20.25.30.110.030.00.000	Ruolo tecnico - T.INDETERMINATO - - Personale comparto - Indennità varie)	€.	0	0	0						
50755010050000	4.20.25.30.110.035.00.000	Ruolo tecnico - T.INDETERMINATO - - Personale comparto - Incentivazione alla produttività collettiva)	€.	6,000	0	(6,000)						
50755010060000	4.20.25.30.110.040.00.000	Ruolo tecnico - T.INDETERMINATO - - Personale comparto - Competenze Ruolo tecnico - Personale comandato)	€.	0	0	0						
50755010070000	4.20.25.30.110.050.00.000	Ruolo tecnico - T.INDETERMINATO - - Personale comparto - Risorse aggiuntive regionali)	€.	1,000	0	(1,000)						
50755010090000	4.20.25.30.110.110.00.000	Ruolo tecnico - T.INDETERMINATO - - Personale comparto - Oneri sociali*)	€.	5,000	0	(5,000)						
50755010100000	4.20.25.30.110.210.00.000	Ruolo tecnico - T.INDETERMINATO - - Personale comparto - Accantonamento a TFR)	€.	0	0	0	0	0	0	0	0	0
50755010120000	4.20.25.30.110.800.00.000	Ruolo tecnico - T.INDETERMINATO - - Personale comparto - Altri costi del personale)	€.	2,000	0	(2,000)						
50755020010000	4.20.25.30.112.010.00.000	Ruolo tecnico - T.DETERMINATO - - Personale comparto - Competenze fisse)	€.	0	0	0						
50755020020000	4.20.25.30.112.020.00.000	Ruolo tecnico - T.DETERMINATO - - Personale comparto - Straordinario)	€.	0	0	0						
50755020030000	4.20.25.30.112.030.00.000	Ruolo tecnico - T.DETERMINATO - - Personale comparto - Indennità varie)	€.	0	0	0						
50755020040000	4.20.25.30.112.035.00.000	Ruolo tecnico - T.DETERMINATO - - Personale comparto - Incentivazione alla produttività collettiva)	€.	0	0	0						
50755020060000	4.20.25.30.112.050.00.000	Ruolo tecnico - T.DETERMINATO - - Personale comparto - Risorse aggiuntive regionali)	€.	0	0	0						
50755020080000	4.20.25.30.112.110.00.000	Ruolo tecnico - T.DETERMINATO - - Personale comparto - Oneri sociali*)	€.	0	0	0						
50755020110000	4.20.25.30.112.800.00.000	Ruolo tecnico - T.DETERMINATO - - Personale comparto - Altri costi del personale)	€.	0	0	0						
50800000000000	**4.20.25.40.000.000.00.000**	**B.8 Personale del ruolo amministrativo - Totale**	**€.**	**34,000**	**29,000**	**(5,000)**	**7,250**	**7,250**	**7,250**	**7,250**	**-**	**29,000**

COD_COGE_NI	*COD_COGE_old*	*Descrizione*		*Preconsuntivo al 31/12/2018*	*Preventivo al 31/12/2019*	*Variazione*	*Budget primo trimestre 2019*	*Budget secondo trimestre 2019*	*Budget terzo trimestre 2019*	*Budget quarto trimestre 2019*	*Costi da utilizzo contributi 2019*	***Costi da contributi 2019***
50860010010000	4.20.25.40.020.010.00.000	Ruolo amministrativo - T.INDETERMINATO - Personale dirigente - Competenze fisse)	€.	0	0	0						
50860010020000	4.20.25.40.020.020.00.000	Ruolo amministrativo - T.INDETERMINATO - Personale dirigente - Straordinario)	€.	0	0	0						
50860010030000	4.20.25.40.020.025.00.000	Ruolo amministrativo - T.INDETERMINATO - Personale dirigente - Retr. Posizione)	€.	0	0	0						
50860010040000	4.20.25.40.020.030.00.000	Ruolo amministrativo - T.INDETERMINATO - Personale dirigente - Indennità varie)	€.	0	0	0						
50860010050000	4.20.25.40.020.040.00.000	Ruolo amministrativo - T.INDETERMINATO - Personale dirigente - Competenze Ruolo amministrativo - T.INDETERMINATO - Personale comandato)	€.	0	0	0						
50860010060000	4.20.25.40.020.050.00.000	Ruolo amministrativo - T.INDETERMINATO - Personale dirigente - Incentivazione (retribuzione di risultato)	€.	0	0	0						
50860010070000	4.20.25.40.020.060.00.000	Ruolo amministrativo - T.INDETERMINATO - Personale dirigente - Risorse aggiuntive regionali)	€.	0	0	0						
50860010090000	4.20.25.40.020.110.00.000	Ruolo amministrativo - T.INDETERMINATO - Personale dirigente - Oneri sociali*)	€.	0	0	0						
50860010120000	4.20.25.40.020.800.00.000	Ruolo amministrativo - T.INDETERMINATO - Personale dirigente - Altri costi del Ruolo amministrativo)	€.	0	0	0						
50860020010000	4.20.25.40.022.010.00.000	Ruolo amministrativo - T.DETERMINATO - Personale dirigente - Competenze fisse)	€.	0	0	0						

PROGRAMMA

50860020020000	4.20.25.40.022.020.00.000	Ruolo amministrativo - T.DETERMINATO - Personale dirigente - Straordinario)	€.	0	0	0						
50860020030000	4.20.25.40.022.025.00.000	Ruolo amministrativo - T.DETERMINATO - Personale dirigente - Retr. Posizione)	€.	0	0	0						
50860020040000	4.20.25.40.022.030.00.000	Ruolo amministrativo - T.DETERMINATO - Personale dirigente - Indennità varie)	€.	0	0	0						
50860020060000	4.20.25.40.022.050.00.000	Ruolo amministrativo - T.DETERMINATO - Personale dirigente - Incentivazione (retribuzione di risultato)	€.	0	0	0						
50860020070000	4.20.25.40.022.060.00.000	Ruolo amministrativo - T.DETERMINATO - Personale dirigente - Risorse aggiuntive regionali)	€.	0	0	0						
50860020090000	4.20.25.40.022.110.00.000	Ruolo amministrativo - T.DETERMINATO - Personale dirigente - Oneri sociali*)	€.	0	0	0						
50860020120000	4.20.25.40.022.800.00.000	Ruolo amministrativo - T.DETERMINATO - Personale dirigente - Altri costi del Ruolo amministrativo)	€.	0	0	0						
50865010010000	4.20.25.40.110.010.00.000	Ruolo amministrativo - T.INDETERMINATO - Personale comparto - Competenze fisse)	€.	19,000	21,000	2,000	5,250	5,250	5,250	5,250		21,000
50865010020000	4.20.25.40.110.020.00.000	Ruolo amministrativo - T.INDETERMINATO - Personale comparto - Straordinario)	€.	0	0	0						
50865010030000	4.20.25.40.110.030.00.000	Ruolo amministrativo - T.INDETERMINATO - Personale comparto - Indennità varie)	€.	0	0	0						
50865010040000	4.20.25.40.110.035.00.000	Ruolo amministrativo - T.INDETERMINATO - Personale comparto - Incentivazione alla produttività collettiva)	€.	6,000	1,000	(5,000)	250	250	250	250		1,000
50865010050000	4.20.25.40.110.040.00.000	Ruolo amministrativo - T.INDETERMINATO - Personale comparto - Competenze Ruolo amministrativo - Personale comandato)	€.	0	0	0						
50865010060000	4.20.25.40.110.050.00.000	Ruolo amministrativo - T.INDETERMINATO - Personale comparto - Risorse aggiuntive regionali)	€.	1,000	0	(1,000)						
50865010080000	4.20.25.40.110.110.00.000	Ruolo amministrativo - T.INDETERMINATO - Personale comparto - Oneri sociali*)	€.	6,000	6,000	0	1,500	1,500	1,500	1,500		6,000
50865010090000	4.20.25.40.110.210.00.000	Ruolo amministrativo - T.INDETERMINATO - Personale comparto - Accantonamento a TFR)	€.	0	0	0	0	0	0	0	0	0
50865010110000	4.20.25.40.110.800.00.000	Ruolo amministrativo - T.INDETERMINATO - Personale comparto - Altri costi del personale)	€.	2,000	1,000	(1,000)	250	250	250	250		1,000
50865020010000	4.20.25.40.112.010.00.000	Ruolo amministrativo - T.DETERMINATO - Personale comparto - Competenze fisse)	€.	0	0	0						
50865020020000	4.20.25.40.112.020.00.000	Ruolo amministrativo - T.DETERMINATO - Personale comparto - Straordinario)	€.	0	0	0						
50865020030000	4.20.25.40.112.030.00.000	Ruolo amministrativo - T.DETERMINATO - Personale comparto - Indennità varie)	€.	0	0	0						
50865020040000	4.20.25.40.112.035.00.000	Ruolo amministrativo - T.DETERMINATO - Personale comparto - Incentivazione alla produttività collettiva)	€.	0	0	0						
50865020060000	4.20.25.40.112.050.00.000	Ruolo amministrativo - T.DETERMINATO - Personale comparto - Risorse aggiuntive regionali)	€.	0	0	0						
50865020080000	4.20.25.40.112.110.00.000	Ruolo amministrativo - T.DETERMINATO - Personale comparto - Oneri sociali*)	€.	0	0	0						
50865020110000	4.20.25.40.112.800.00.000	Ruolo amministrativo - T.DETERMINATO - Personale comparto - Altri costi del personale)	€.	0	0	0						
50900000000000	**4.20.30.00.000.000.00.000**	**B.9 Oneri diversi di gestione - Totale**	**€.**	**-**	**1,000**	***1,000***	**250**	**250**	**250**	**250**	**-**	**1,000**

COD_COGE_NI	*COD_COGE_old*	*Descrizione*		*Preconsuntivo al 31/12/2018*	*Preventivo al 31/12/2019*	*Variazione*	*Budget primo trimestre 2019*	*Budget secondo trimestre 2019*	*Budget terzo trimestre 2019*	*Budget quarto trimestre 2019*	*Costi da utilizzo contributi 2019*	***Costi da contributi 2019***
50950060000000	4.20.30.50.080.000.00.000	Altri Oneri diversi di gestione)	€.	0	1,000	1,000	250	250	250	250		1,000
50960020000000	4.20.30.90.095.000.00.000	Altri oneri diversi di gestione da ATS/ASST/IRCCS della Regione	€.	0	0	0						
50970010000000	4.20.30.90.100.000.00.000	Altri oneri diversi di gestione - per Autoassicurazione	€.	0	0	0						

				Preconsuntivo al 31/12/2018	*Preventivo al 31/12/2019*	*Variazione*	*Budget primo trimestre 2019*	*Budget secondo trimestre 2019*	*Budget terzo trimestre 2019*	*Budget quarto trimestre 2019*	*Costi da utilizzo contributi 2019*	***Costi da contributi 2019***
50999999999999	4.20.40.00.000.000.00.000	**B.10-13) Totale Ammortamenti e svalutazioni**	€.	**16,000**	***1,000***	***(15,000)***	***250***	***250***	***250***	***250***	**0**	**1,000**

PROGETTO

				Preconsuntivo al 31/12/2018	Preventivo al 31/12/2019	Variazione	Budget primo trimestre 2019	Budget secondo trimestre 2019	Budget terzo trimestre 2019	Budget quarto trimestre 2019	Costi da utilizzo contributi 2019	Costi da contributi 2019
51000000000000	4.20.40.10.000.000.00.000	**B.10) Ammortamenti delle immobilizzazioni immateriali - Totale**	€.	0	-	0	-	-	-	-	0	0
51010000000000	4.20.40.10.010.000.00.000	**B.10 (1) Ammortamenti immobilizzazioni immateriali - Totale**	€.	-	0	0	0	0	0	0	-	-

COD_COGE_NI	COD_COGE_old	Descrizione		Preconsuntivo al 31/12/2018	Preventivo al 31/12/2019	Variazione	Budget primo trimestre 2019	Budget secondo trimestre 2019	Budget terzo trimestre 2019	Budget quarto trimestre 2019	Costi da utilizzo contributi 2019	Costi da contributi 2019
51010010000000	4.20.40.10.010.010.00.000	Ammortamenti immobilizzazioni immateriali)	€.	0	0	0						

COD_COGE_NI	COD_COGE_old	Descrizione		Preconsuntivo al 31/12/2018	Preventivo al 31/12/2019	Variazione	Budget primo trimestre 2019	Budget secondo trimestre 2019	Budget terzo trimestre 2019	Budget quarto trimestre 2019	Costi da utilizzo contributi 2019	Costi da contributi 2019
51020010000000	4.20.40.10.020.010.00.000	Svalutazione immobilizzazioni immateriali	€.	0	0	0						

				Preconsuntivo al 31/12/2018	Preventivo al 31/12/2019	Variazione	Budget primo trimestre 2019	Budget secondo trimestre 2019	Budget terzo trimestre 2019	Budget quarto trimestre 2019	Costi da utilizzo contributi 2019	Costi da contributi 2019
51100000000000	4.20.40.20.000.000.00.000	**B.11) Ammortamento dei fabbricati - Totale**	€.	0	0	0	0	0	0	0	0	0
51110000000000	4.20.40.20.010.000.00.000	**B.11 (1) Ammortamenti dei fabbricati - Totale**	€.	-	0	0	0	0	0	0	-	-

COD_COGE_NI	COD_COGE_old	Descrizione		Preconsuntivo al 31/12/2018	Preventivo al 31/12/2019	Variazione	Budget primo trimestre 2019	Budget secondo trimestre 2019	Budget terzo trimestre 2019	Budget quarto trimestre 2019	Costi da utilizzo contributi 2019	Costi da contributi 2019
51110010000000	4.20.40.20.010.010.00.000	Ammortamento dei Fabbricati disponibili)	€.	0	0	0						
51110020000000	4.20.40.20.010.020.00.000	Ammortamento dei Fabbricati indisponibili)	€.	0	0	0						

51120000000000	4.20.40.20.020.000.00.000	**B.11 (2) Svalutazione dei fabbricati - Totale**	€.	-	0	0	0	0	0	0	-	-

COD_COGE_NI	COD_COGE_old	Descrizione		Preconsuntivo al 31/12/2018	Preventivo al 31/12/2019	Variazione	Budget primo trimestre 2019	Budget secondo trimestre 2019	Budget terzo trimestre 2019	Budget quarto trimestre 2019	Costi da utilizzo contributi 2019	Costi da contributi 2019
51120010000000	4.20.40.20.020.010.00.000	Svalutazione dei Terreni e Fabbricati disponibili	€.	0	0	0						
51120020000000	4.20.40.20.020.020.00.000	Svalutazione dei Terreni e Fabbricati indisponibili	€.	0	0	0						

				Preconsuntivo al 31/12/2018	Preventivo al 31/12/2019	Variazione	Budget primo trimestre 2019	Budget secondo trimestre 2019	Budget terzo trimestre 2019	Budget quarto trimestre 2019	Costi da utilizzo contributi 2019	Costi da contributi 2019
51200000000000	4.20.40.30.000.000.00.000	**B.12) Ammortamenti delle altre immobilizzazioni materiali - Totale**	€.	16,000	1,000	(15,000)	250	250	250	250	0	1,000
51210000000000	4.20.40.30.010.000.00.000	**B.12) (1) Ammortamenti delle altre immobilizzazioni materiali - Totale**	€.	16,000	1,000	- 15,000	250	250	250	250	-	1,000

COD_COGE_NI	COD_COGE_old	Descrizione		Preconsuntivo al 31/12/2018	Preventivo al 31/12/2019	Variazione	Budget primo trimestre 2019	Budget secondo trimestre 2019	Budget terzo trimestre 2019	Budget quarto trimestre 2019	Costi da utilizzo contributi 2019	Costi da contributi 2019
51210010000000	4.20.40.30.010.010.00.000	Ammortamenti delle altre immobilizzazioni materiali)	€.	16,000	1,000	(15,000)	250	250	250	250		1,000
51210020000000	4.20.40.30.010.015.00.000	Ammortamenti delle immobilizzazioni materiali - attrezzature protesica)	€.	0	0	0						

51220000000000	4.20.40.30.020.000.00.000	**B.12) (2) Svalutazione delle altre immobilizzazioni materiali - Totale**	€.	-	-	-	-	-	-	-	-	-

COD_COGE_NI	COD_COGE_old	Descrizione		Preconsuntivo al 31/12/2018	Preventivo al 31/12/2019	Variazione	Budget primo trimestre 2019	Budget secondo trimestre 2019	Budget terzo trimestre 2019	Budget quarto trimestre 2019	Costi da utilizzo contributi 2019	Costi da contributi 2019

RIS.CRIBA

51220010000000	4.20.40.30.020.010.00.000	Svalutazioni delle altre immobilizzazioni materiali	€.	0	0	0						

51300000000000	4.20.40.40.000.000.00.000	**B.13 Svalutazione dei crediti - Totale**	**€.**	-	-	**0**	-	-	-	-	-	-

COD_COGE_NI	*COD_COGE*	*Descrizione*		*Preconsuntivo al 31/12/2018*	*Preventivo al 31/12/2019*	*Variazione*	*Budget primo trimestre 2019*	*Budget secondo trimestre 2019*	*Budget terzo trimestre 2019*	*Budget quarto trimestre 2019*	*Costi da utilizzo contributi 2019*	***Costi da contributi 2019***
51310010000000	4.20.40.40.010.000.00.000	Svalutazione dei crediti	€.	0	0	0						

				Preconsuntivo al 31/12/2018	*Preventivo al 31/12/2019*	*Variazione*	*Budget primo trimestre 2019*	*Budget secondo trimestre 2019*	*Budget terzo trimestre 2019*	*Budget quarto trimestre 2019*	*Costi da utilizzo contributi 2019*	***Costi da contributi 2019***
51400000000000	4.20.50.00.000.000.00.000	**B. 14 ="Variazione" delle rimanenze - Totale**	**€.**	**0**	**0**	**0**	**0**	**0**	**0**	**0**	**0**	**0**
51410000000000	4.20.50.10.000.000.00.000	B.14.A ="Variazione" rimanenze sanitarie - Totale	€.	-	-	**0**	-	-	-	-	-	-

COD_COGE_NI	*COD_COGE_old*	*Descrizione*		*Preconsuntivo al 31/12/2018*	*Preventivo al 31/12/2019*	*Variazione*	*Budget primo trimestre 2019*	*Budget secondo trimestre 2019*	*Budget terzo trimestre 2019*	*Budget quarto trimestre 2019*	*Costi da utilizzo contributi 2019*	***Costi da contributi 2019***
51410010010010	4.20.50.10.005.010.01.050	Farmaceutici: Specialità Medicinali (File F escluso HCV)	€.	0	0	0						
51410010010020	4.20.50.10.005.010.01.070	Farmaceutici: Specialità Medicinali (HCV)	€.	0	0	0						
51410010020010	4.20.50.10.005.010.02.000	Farmaceutici: Specialità Medicinali (altro: farmaci ospedalieri)	€.	0	0	0						
51410010020020	4.20.50.10.005.020.00.000	Farmaceutici: Specialità Medicinali (Doppio Canale ex Nota CUF 37)	€.	0	0	0						
51410010030010	4.20.50.10.005.030.00.000	Farmaceutici: Specialità Medicinali (Primo Ciclo terapeutico D.G.R. 10246/02)	€.	0	0	0						
51410020010000	4.20.50.10.010.010.00.000	Farmaceutici: Ossigeno	€.	0	0	0						
51410030010010	4.20.50.10.012.010.00.000	Farmaceutici: Specialità Medicinali SENZA AIC	€.	0	0	0						
51410030010020	4.20.50.10.012.020.00.000	Farmaceutici: Galenici e altri medicinali SENZA AIC	€.	0	0	0						
51410030010030	4.20.50.10.012.030.00.000	Farmaceutici: Ossigeno e gas medicali SENZA AIC	€.	0	0	0						
51410040010010	4.20.50.10.015.010.00.000	Emoderivati ESCLUSI EMODERIVATI GESTITI VIA CONSORZIO INTERREGIONALE]	€.	0	0	0						
51410040010020	4.20.50.10.015.012.00.000	Emoderivati SOLAMENTE OVE GESTITI NELL'AMBITO DEL CONSORZIO INTERREGIONALE]	€.	0	0	0						
51410040010030	4.20.50.10.015.020.00.000	Emoderivati (Doppio Canale ex Nota CUF 37)	€.	0	0	0						
51410050010010	4.20.50.10.020.010.00.000	Prodotti dietetici	€.	0	0	0						
51410050010020	4.20.50.10.025.010.00.000	Dispositivi medici: Cnd W - Materiali Diagnostici in vitro	€.	0	0	0						
51410060010010	4.20.50.10.030.010.00.000	Dispositivi medici: Cnd Z - Materiali diagnostici (materiale per apparecchiature sanitare e relativi componenti)	€.	0	0	0						
51410060010020	4.20.50.10.030.020.00.000	Prodotti chimici: Materiali diagnostici (senza Cnd)	€.	0	0	0						
51410070010010	4.20.50.10.035.011.00.000	Dispositivi Medici: Cnd A - Dispositivi da somministrazione, prelievo e raccolta	€.	0	0	0						
51410070010020	4.20.50.10.035.012.00.000	Dispositivi Medici: Cnd K, L - Strumentario chirurgico	€.	0	0	0						
51410070010030	4.20.50.10.035.013.00.000	Dispositivi Medici: Cnd H - Dispositivi di sutura	€.	0	0	0						
51410070010040	4.20.50.10.035.014.00.000	Dispositivi Medici: Cnd M - Dispositivi per medicazioni generali e specialistiche	€.	0	0	0						
51410070010050	4.20.50.10.035.015.00.000	Dispositivi Medici: Cnd T - Dispositivi di protezione e ausili per incontinenza (d. lgs. 46/97)	€.	0	0	0						

BOZZA

51410070010060	4.20.50.10.035.016.00.000	Dispositivi Medici: Cnd Y - Supporti o ausili tecnici per persone disabili	€.	0	0	0						
51410070010070	4.20.50.10.035.017.00.000	Dispositivi Medici: Cnd B; G; N; Q; R; U - Presidi medico-chirurgici specialistici	€.	0	0	0						
51410070010080	4.20.50.10.035.018.00.000	Dispositivi Medici: Cnd: D; S; V - Disinfettanti, prodotti per sterilizzazione e dispositivi vari	€.	0	0	0						
51410070010090	4.20.50.10.035.020.00.000	Dispositivi medici: Cnd: C - Dispositivi per appar. Cardiocircolatorio	€.	0	0	0						
51410070010100	4.20.50.10.035.030.00.000	Dispositivi medici con repertorio e senza CND (tipo 2, kit)	€.	0	0	0						
51410070010110	4.20.50.10.035.040.00.000	Dispositivi medici: Cnd: C - Dispositivi per appar. Cardiocircolatorio	€.	0	0	0						
51410070020010	4.20.50.10.040.010.00.000	Materiale chirurgico per uso veterinario	€.	0	0	0						
51410070030030	4.20.50.10.045.030.00.000	Dispositivi Medici: Cnd: J - impiantabili attivi: Materiali protesici (endoprotesi)	€.	0	0	0						
51410070030040	4.20.50.10.045.035.00.000	Dispositivi medici: Cnd: P - Materiali protesici (endoprotesi non attive)	€.	0	0	0						
51410070040010	4.20.50.10.050.010.00.000	Dispositivi Medici: Cnd F - Materiali per emodialisi	€.	0	0	0						
51410070050010	4.20.50.10.055.010.00.000	Materiali per la profilassi igienico-sanitari: sieri	€.	0	0	0						
51410070050020	4.20.50.10.055.020.00.000	Materiali per la profilassi igienico-sanitari: vaccini	€.	0	0	0						
51410070070010	4.20.50.10.065.010.00.000	Sangue ed emocomponenti	€.	0	0	0						
51410070070020	4.20.50.10.065.020.00.000	Sangue ed emocomponenti acquistati Extraregione	€.	0	0	0						
51410070080010	4.20.50.10.080.010.00.000	Altri beni e prodotti sanitari (PRODOTTI SENZA REPERTORIO E/O CND)	€.	0	0	0						
51420000000000	4.20.50.20.000.000.00.000	**B.14.B ="Variazione" rimanenze non sanitarie - Totale**	€.	-	0	0	0	0	0	0	-	-

COD_COGE_NI	*COD_COGE_old*	*Descrizione*		*Preconsuntivo al 31/12/2018*	*Preventivo al 31/12/2019*	*Variazione*	*Budget primo trimestre 2019*	*Budget secondo trimestre 2019*	*Budget terzo trimestre 2019*	*Budget quarto trimestre 2019*	*Costi da utilizzo contributi 2019*	***Costi da contributi 2019***
51420010010000	4.20.50.20.005.010.00.000	Prodotti alimentari	€.	0	0	0						
51420020010000	4.20.50.20.010.010.00.000	Materiale di guardaroba, di pulizia e di convivenza in genere	€.	0	0	0						
51420030010000	4.20.50.20.015.010.00.000	Carburante	€.	0	0	0						
51420030020000	4.20.50.20.015.020.00.000	Combustibili	€.	0	0	0						
51420040010000	4.20.50.20.020.010.00.000	Cancelleria e stampati	€.	0	0	0						
51420040020000	4.20.50.20.025.010.00.000	Materiale per EDP	€.	0	0	0						
51420050010000	4.20.50.20.030.010.00.000	Materiale per manutenzioni e riparazioni immobili	€.	0	0	0						
51420050020000	4.20.50.20.030.020.00.000	Materiale per manutenzioni e riparazioni mobili e macchine	€.	0	0	0						
51420050030000	4.20.50.20.030.030.00.000	Materiale per manutenzioni e riparazioni attrez. Tecnico economali	€.	0	0	0						
51420050040000	4.20.50.20.030.040.00.000	Materiale per manutenzioni e riparazioni automezzi (tutti)	€.	0	0	0						
51420050050000	4.20.50.20.030.080.00.000	Altro materiale per manutenzioni e riparazioni	€.	0	0	0						
51420060010000	4.20.50.20.080.010.00.000	Altri beni non sanitari	€.	0	0	0						
51500000000000	4.20.60.00.000.000.00.000	**B.15 Accantonamenti tipici dell'esercizio - Totale**	€.	-	-	0	-	-	-	-	-	-

PRO-BA

COD_COGE_NI	COD_COGE_old	Descrizione		Preconsuntivo al 31/12/2018	Preventivo al 31/12/2019	Variazione	Budget primo trimestre 2019	Budget secondo trimestre 2019	Budget terzo trimestre 2019	Budget quarto trimestre 2019	Costi da utilizzo contributi 2019	Costi da contributi 2019
51510010000000	4.20.60.10.010.000.00.000	Accantonamenti per cause civili ed oneri processuali	€.	0	0	0						
51510020000000	4.20.60.10.020.000.00.000	Accantonamenti per contenzioso personale dipendente	€.	0	0	0						
51510040000000	4.20.60.10.040.000.00.000	Accantonamenti per copertura diretta dei rischi (autoassicurazione)	€.	0	0	0	0	0	0	0	0	0
51510050000000	4.20.60.10.040.100.00.000	Accantonamenti per copertura diretta dei rischi (autoassicurazione)	€.	0	0	0						
51510060000000	4.20.60.10.040.200.00.000	Accantonamenti per franchigia assicurativa	€.	0	0	0						
51510070000000	4.20.60.10.080.000.00.000	Altri accantonamenti per rischi	€.	0	0	0						
51520010000000	4.20.60.20.010.000.00.000	Accantonamento al fondo premio per operosità medici SUMAI	€.	0	0	0						
51530010000000	4.20.60.30.010.000.00.000	Accantonamenti per interessi di mora)	€.	0	0	0						
51540020000000	4.20.60.40.020.000.00.000	Acc. Rinnovi contratt. - dirigenza medica	€.	0	0	0						
51540030000000	4.20.60.40.030.000.00.000	Acc. Rinnovi contratt.- dirigenza non medica	€.	0	0	0						
51540040000000	4.20.60.40.040.000.00.000	Acc. Rinnovi contratt.: - comparto	€.	0	0	0						
51540050000000	4.20.60.40.041.000.00.000	Acc. per Fondi integrativi pensione	€.	0	0	0						
51540070000000	4.20.60.40.050.000.00.000	Acc. Rinnovi contratt.: medici SUMAI	€.	0	0	0						
51550010000000	4.20.60.50.005.000.00.000	Accantonamenti per quote inutilizzate contributi da Regione e Prov. Aut. per quota F.S. indistinto finalizzato	€.	0	0	0						
51550020000000	4.20.60.50.010.000.00.000	Accantonamenti per quote inutilizzate contributi vincolati dell'esercizio da Regione per quota FSR Vincolato	€.	0	0	0						
51550030000000	4.20.60.50.012.000.00.000	Accantonamenti per quote inutilizzate contributi dell'esercizio da Regione per quota FSR Indistinto	€.	0	0	0						
51550050000000	4.20.60.50.020.000.00.000	Accantonamenti per quote inutilizzate contributi vincolati dell'esercizio da ATS/ASST/Fondazioni per quota FSR Vincolato	€.	0	0	0						
51550060000000	4.20.60.50.022.000.00.000	Accantonamenti per quote inutilizzate contributi dell'esercizio da ATS/ASST/Fondazioni per quota FSR Indistinto	€.	0	0	0						
51550070000000	4.20.60.50.030.000.00.000	Accantonamenti per quote inutilizzate contributi vincolati dell'esercizio da soggetti pubblici (extra fondo) Vincolati	€.	0	0	0						
51550120000000	4.20.60.50.080.000.00.000	Accantonamenti per quote inutilizzate contributi vincolati dell'esercizio da privati (altro)	€.	0	0	0						
51550140000000	4.20.60.50.090.000.00.000	Accantonamenti per quote inutilizzate contributi da soggetti privati per ricerca	€.	0	0	0						
51560010000000	4.20.60.80.010.000.00.000	Altri accantonamenti	€.	0	0	0	0	0	0	0		
51560010100000	4.20.60.80.010.100.00.000	Accantonamenti libera professione	€.	0	0	0						
51560010200000	4.20.60.80.010.200.00.000	Altri accantonamenti altro	€.	0	0	0						

				Preconsuntivo al 31/12/2018	Preventivo al 31/12/2019	Variazione	Budget primo trimestre 2019	Budget secondo trimestre 2019	Budget terzo trimestre 2019	Budget quarto trimestre 2019
60000000000000	5.00.00.00.000.000.00.000	**C) PROVENTI ED ONERI FINANZIARI**	€.	**0**	**0**	**0**	**0**	**0**	**0**	**0**

				Preconsuntivo al 31/12/2018	Preventivo al 31/12/2019	Variazione	Budget primo trimestre 2019	Budget secondo trimestre 2019	Budget terzo trimestre 2019	Budget quarto trimestre 2019
60599999999999	5.10.00.00.000.000.00.000	**C) PROVENTI FINANZIARI (Parziale)**	€.	**0**	**0**	**0**	**0**	**0**	**0**	**0**
61000000000000	5.10.10.00.000.000.00.000	**C.1 Interessi attivi - Totale**	€.	**0**	**0**	**0**	**0**	**0**	**0**	**0**

COD_COGE_NI	COD_COGE_old	Descrizione		Preconsuntivo al 31/12/2018	Preventivo al 31/12/2019	Variazione	Budget primo trimestre 2019	Budget secondo trimestre 2019	Budget terzo trimestre 2019	Budget quarto trimestre 2019
61010010000000	5.10.10.10.010.000.00.000	Interessi attivi su c/tesoreria	€.	0	0	0				
61030010000000	5.10.10.30.010.000.00.000	Interessi attivi su titoli	€.	0	0	0				

RIC:BA

61030020000000	5.10.10.30.020.000.00.000	Interessi attivi su crediti commerciali	€.	0	0	0				
61040010000000	5.10.10.30.080.000.00.000	Altri interessi attivi)	€.	0	0	0				
61050010000000	5.10.10.30.090.000.00.000	Interessi attivi verso ATS-ASST-Fondazioni della Regione	€.	0	0	0				

62000000000000	**5.10.20.00.000.000.00.000**	**C.2 Altri proventi finanziari - Totale**	**€.**	**0**	**0**	**0**	**0**	**0**	**0**	**0**

COD_COGE_NI	*COD_COGE_old*	*Descrizione*		*Preconsuntivo al 31/12/2018*	*Preventivo al 31/12/2019*	*Variazione*	*Budget primo trimestre 2019*	*Budget secondo trimestre 2019*	*Budget terzo trimestre 2019*	*Budget quarto trimestre 2019*
62010000000000	5.10.20.10.000.000.00.000	Proventi da partecipazioni	€.	0	0	0				
62020000000000	5.10.20.20.000.000.00.000	Proventi finanziari da crediti iscritti nelle immobilizzazioni	€.	0	0	0				
62030000000000	5.10.20.30.000.000.00.000	Proventi finanziari da titoli iscritti nelle immobilizzazioni	€.	0	0	0				
62040000000000	5.10.20.40.000.000.00.000	Altri proventi finanziari diversi dai precedenti)	€.	0	0	0				
62050000000000	5.10.20.50.000.000.00.000	Utili su cambi	€.	0	0	0				

				Preconsuntivo al 31/12/2018	*Preventivo al 31/12/2019*	*Variazione*	*Budget primo trimestre 2019*	*Budget secondo trimestre 2019*	*Budget terzo trimestre 2019*	*Budget quarto trimestre 2019*	*Costi da utilizzo contributi 2019*	***Costi da contributi 2019***
62599999999999	5.20.00.00.000.000.00.000	C) ONERI FINANZIARI (Parziale)	€.	0	0	0	0	0	0	0	0	0
63000000000000	**5.20.10.00.000.000.00.000**	**C.3 Interessi passivi - Totale**	**€.**	**0**	**0**	**0**	**0**	**0**	**0**	**0**	**0**	**0**

COD_COGE_NI	*COD_COGE_old*	*Descrizione*		*Preconsuntivo al 31/12/2018*	*Preventivo al 31/12/2019*	*Variazione*	*Budget primo trimestre 2019*	*Budget secondo trimestre 2019*	*Budget terzo trimestre 2019*	*Budget quarto trimestre 2019*	*Costi da utilizzo contributi 2019*	***Costi da contributi 2019***
63010010000000	5.20.10.10.010.000.00.000	Interessi passivi su c/c tesoreria	€.	0	0	0						
63020010000000	5.20.10.20.010.000.00.000	Interessi passivi su mutui	€.	0	0	0						
63020020000000	5.20.10.20.020.000.00.000	Commissioni su fidejussioni	€.	0	0	0						
63030010000000	5.20.10.30.010.000.00.000	Interessi passivi verso fornitori	€.	0	0	0						
63030020000000	5.20.10.30.020.000.00.000	Interessi passivi di mora	€.	0	0	0						
63030030000000	5.20.10.30.030.000.00.000	Interessi passivi canoni di leasing	€.	0	0	0						
63030040000000	5.20.10.30.070.000.00.000	Altri interessi passivi	€.	0	0	0						
63030050000000	5.20.10.30.080.000.00.000	Interessi passivi verso ATS-ASST-Fondazioni della Regione	€.	0	0	0						
64000000000000	**5.20.20.00.000.000.00.000**	**C.4 Altri oneri finanziari - Totale**	**€.**	**0**	**0**	**0**	**0**	**0**	**0**	**0**	**0**	**0**

COD_COGE_NI	*COD_COGE_old*	*Descrizione*		*Preconsuntivo al 31/12/2018*	*Preventivo al 31/12/2019*	*Variazione*	*Budget primo trimestre 2019*	*Budget secondo trimestre 2019*	*Budget terzo trimestre 2019*	*Budget quarto trimestre 2019*	*Costi da utilizzo contributi 2019*	***Costi da contributi 2019***
64010000000000	5.20.20.10.000.000.00.000	Altri oneri finanziari)	€.	0	0	0						
64020000000000	5.20.20.20.000.000.00.000	Perdite su cambi	€.	0	0	0						

BOZZA

				Preconsuntivo al 31/12/2018	Preventivo al 31/12/2019	Variazione	Budget primo trimestre 2019	Budget secondo trimestre 2019	Budget terzo trimestre 2019	Budget quarto trimestre 2019
70000000000000	6.00.00.00.000.000.00.000	**D) RETTIFICHE DI VALORE DI ATTIVITA' FINANZIARIE**	€.	0	0	0	0	0	0	0
71000000000000	6.10.00.00.000.000.00.000	**D.1 Rivalutazioni - Totale**	€.	-	-	0	-	-	-	-

COD_COGE_NI	COD_COGE_old	Descrizione		Preconsuntivo al 31/12/2018	Preventivo al 31/12/2019	Variazione	Budget primo trimestre 2019	Budget secondo trimestre 2019	Budget terzo trimestre 2019	Budget quarto trimestre 2019
71010000000000	6.10.10.00.000.000.00.000	Di partecipazioni	€.	0	0	0				
71020000000000	6.10.20.00.000.000.00.000	Di immobilizzazioni finanziarie che non costituiscono immobilizzazioni	€.	0	0	0				
71030000000000	6.10.80.00.000.000.00.000	Altro	€.	0	0	0				

72000000000000	6.20.00.00.000.000.00.000	**D.2 Svalutazioni - Totale**	€.	-	-	0	-	-	-	-	-	-

COD_COGE_NI	COD_COGE_old	Descrizione		Preconsuntivo al 31/12/2018	Preventivo al 31/12/2019	Variazione	Budget primo trimestre 2019	Budget secondo trimestre 2019	Budget terzo trimestre 2019	Budget quarto trimestre 2019	Costi da utilizzo contributi 2019	Costi da contributi 2019
72010000000000	6.20.10.00.000.000.00.000	Di partecipazioni	€.	0	0	0						
72020000000000	6.20.20.00.000.000.00.000	Di immobilizzazioni finanziarie che non costituiscono immobilizzazioni	€.	0	0	0						
72030000000000	6.20.80.00.000.000.00.000	Altro	€.	0	0	0						

				Preconsuntivo al 31/12/2018	Preventivo al 31/12/2019	Variazione	Budget primo trimestre 2019	Budget secondo trimestre 2019	Budget terzo trimestre 2019	Budget quarto trimestre 2019
800000000000000	7.00.00.00.000.000.00.000	**E) PROVENTI E ONERI STRAORDINARI**	€.	0	0	0	0	0	0	0
81000000000000	7.10.00.00.000.000.00.000	**E.1) Proventi Straordinari - Totale**	€.	-	-	0	-	-	-	-

COD_COGE_NI	COD_COGE_old	Descrizione		Preconsuntivo al 31/12/2018	Preventivo al 31/12/2019	Variazione	Budget primo trimestre 2019	Budget secondo trimestre 2019	Budget terzo trimestre 2019	Budget quarto trimestre 2019
81010005010000	7.10.10.10.000.000.00.000	Plusvalenze da cessione di beni	€.	0	0	0				
81010005020000	7.10.10.20.000.000.00.000	Plusvalenze da ATS-ASST-Fondazioni della Regione	€.	0	0	0				
81010005030000	7.10.10.80.000.000.00.000	Altre plusvalenze	€.	0	0	0				
81010010010000	7.10.20.10.000.000.00.000	Proventi da donazioni e liberalità diverse	€.	0	0	0				
81010020020000	7.10.20.20.000.000.00.000	Sopravvenienze attive per quote F.S. vincolato	€.	0	0	0				
81010030010000	7.10.30.10.000.000.00.000	Sopravvenienze e insussistenze attive verso ATS/ASST/Fondazioni della Regione	€.	0	0	0	0	0	0	0
81010030010010	7.10.30.10.100.000.00.000	Sopravvenienze attive verso ATS/ASST/Fondazioni della Regione	€.	0	0	0				
81010030010020	7.10.30.10.200.000.00.000	Insussistenze attive verso ATS/ASST/Fondazioni della Regione	€.	0	0	0				
81010040010010	7.10.30.20.100.000.00.000	Sopravvenienze attive v/terzi relative alla mobilità extraregionale	€.	0	0	0				
81010040010020	7.10.30.20.200.000.00.000	Insussistenze attive v/terzi relative alla mobilità extraregionale	€.	0	0	0				
81010050010000	7.10.30.30.000.000.00.000	Sopravvenienze e insussistenze attive v/terzi relative al personale	€.	0	0	0	0	0	0	0
81010050010010	7.10.30.30.100.000.00.000	Sopravvenienze attive v/terzi relative al personale	€.	0	0	0				
81010050010020	7.10.30.30.200.000.00.000	Insussistenze attive v/terzi relative al personale	€.	0	0	0				
81010060010000	7.10.30.40.000.000.00.000	Sopravvenienze e insussistenze attive v/terzi relative alle convenzioni con medici di base	€.	0	0	0	0	0	0	0
81010060010010	7.10.30.40.100.000.00.000	Sopravvenienze attive v/terzi relative alle convenzioni con medici di base	€.	0	0	0				
81010060010020	7.10.30.40.200.000.00.000	Insussistenze attive v/terzi relative alle convenzioni con medici di base	€.	0	0	0				
81010070010000	7.10.30.50.000.000.00.000	Sopravvenienze e insussistenze attive v/terzi relative alle convenzioni per la specialistica	€.	0	0	0	0	0	0	0
81010070010010	7.10.30.50.100.000.00.000	Sopravvenienze attive v/terzi relative alle convenzioni per la specialistica	€.	0	0	0				
81010070010020	7.10.30.50.200.000.00.000	Insussistenze attive v/terzi relative alle convenzioni per la specialistica	€.	0	0	0				
81010080010000	7.10.30.60.000.000.00.000	Sopravvenienze e insussistenze attive v/terzi relative all'acquisto prestaz. Sanitarie da operatori accreditati	€.	0	0	0	0	0	0	0
81010080010010	7.10.30.60.100.000.00.000	Sopravvenienze attive v/terzi relative all'acquisto prestaz. Sanitarie da operatori accreditati	€.	0	0	0				
81010080010020	7.10.30.60.200.000.00.000	Insussistenze attive v/terzi relative all'acquisto prestaz. Sanitarie da operatori accreditati	€.	0	0	0				

PROGETTO

81010090010000	7.10.30.70.000.000.00.000	Sopravvenienze e insussistenze attive v/terzi relative all'acquisto di beni e servizi	€.	0	0	0	0	0	0	0		
81010090010010	7.10.30.70.100.000.00.000	Sopravvenienze attive v/terzi relative all'acquisto di beni e servizi	€.	0	0	0						
81010090010020	7.10.30.70.200.000.00.000	Insussistenze attive v/terzi relative all'acquisto di beni e servizi	€.	0	0	0						
81010100010000	7.10.30.80.000.000.00.000	Altre sopravvenienze e insussistenze attive v/terzi	€.	0	0	0	0	0	0	0		
81010100010010	7.10.30.80.100.000.00.000	Altre sopravvenienze e insussistenze attive v/terzi	€.	0	0	0						
81010100010020	7.10.30.80.200.000.00.000	Altre insussistenze attive v/terzi	€.	0	0	0						
81010110000000	7.10.50.10.000.000.00.000	Rivalutazioni economiche)	€.	0	0	0						
81010120000000	7.10.80.10.000.000.00.000	Altri proventi Straordinari)	€.	0	0	0						
82000000000000	**7.20.00.00.000.000.00.000**	**E.2) Oneri Straordinari - Totale**	**€.**	**-**	**-**	**0**	**-**	**-**	**-**	**-**	**-**	**-**

COD_COGE_NI	*COD_COGE_old*	*Descrizione*		*Preconsuntivo al 31/12/2018*	*Preventivo al 31/12/2019*	*Variazione*	*Budget primo trimestre 2019*	*Budget secondo trimestre 2019*	*Budget terzo trimestre 2019*	*Budget quarto trimestre 2019*	*Costi da utilizzo contributi 2019*	***Costi da contributi 2019***
82010005010000	7.20.10.10.000.000.00.000	Minusvalenze	€.	0	0	0						
82010005020000	7.20.10.20.000.000.00.000	Minusvalenze da ATS-ASST-Fondazioni della Regione	€.	0	0	0						
82010010010000	7.20.20.10.000.000.00.000	Oneri tributari da esercizi precedenti	€.	0	0	0						
82010020010000	7.20.30.10.000.000.00.000	Oneri da cause civili	€.	0	0	0						
82010030010010	7.20.40.10.100.000.00.000	Sopravvenienze passive verso ATS/ASST/Fondazioni della Regione relative alla mobilità intraregionale	€.	0	0	0						
82010030010020	7.20.40.10.200.000.00.000	Insussistenze passive verso ATS/ASST/Fondazioni della Regione relative alla mobilità intraregionale	€.	0	0	0						
82010040010000	7.20.40.15.000.000.00.000	Altre sopravvenienze e insussistenze passive verso ATS/ASST/Fondazioni della Regione	€.	0	0	0	0	0	0	0	0	0
82010040010010	7.20.40.15.100.000.00.000	Altre sopravvenienze passive verso ATS/ASST/Fondazioni della Regione	€.	0	0	0						
82010040010020	7.20.40.15.200.000.00.000	Insussistenze passive verso ATS/ASST/Fondazioni della Regione	€.	0	0	0						
82010050010010	7.20.40.20.100.000.00.000	Sopravvenienze passive v/terzi relative alla mobilità extraregionale	€.	0	0	0						
82010050010020	7.20.40.20.200.000.00.000	Insussistenze passive v/terzi relative alla mobilità extraregionale	€.	0	0	0						
82010060010000	7.20.40.25.000.000.00.000	Sopravvenienze e insussistenze passive v/terzi relative al personale - dirigenza medica	€.	0	0	0	0	0	0	0	0	0
82010060010010	7.20.40.25.100.000.00.000	Sopravvenienze passive v/terzi relative al personale - dirigenza medica	€.	0	0	0						
82010060010020	7.20.40.25.200.000.00.000	Insussistenze passive v/terzi relative al personale - dirigenza medica	€.	0	0	0						
82010070010000	7.20.40.30.000.000.00.000	Sopravvenienze e insussistenze passive v/terzi relative al personale - dirigenza non medica	€.	0	0	0	0	0	0	0	0	0
82010070010010	7.20.40.30.100.000.00.000	Sopravvenienze passive v/terzi relative al personale - dirigenza non medica	€.	0	0	0						
82010070010020	7.20.40.30.200.000.00.000	Insussistenze passive v/terzi relative al personale - dirigenza non medica	€.	0	0	0						
82010080010000	7.20.40.35.000.000.00.000	Sopravvenienze e insussistenze passive v/terzi relative al personale - comparto	€.	0	0	0	0	0	0	0	0	0
82010080010010	7.20.40.35.100.000.00.000	Sopravvenienze passive v/terzi relative al personale - comparto	€.	0	0	0						
82010080010020	7.20.40.35.200.000.00.000	Insussistenze passive v/terzi relative al personale - comparto	€.	0	0	0						
82010090010010	7.20.40.40.100.000.00.000	Sopravvenienze passive v/terzi relative alle convenzioni con medici di base	€.	0	0	0						
82010090010020	7.20.40.40.200.000.00.000	Insussistenze passive v/terzi relative alle convenzioni con medici di base	€.	0	0	0						
82010100010000	7.20.40.45.000.000.00.000	Sopravvenienze e insussistenze passive v/terzi relative alle convenzioni per la specialistica	€.	0	0	0	0	0	0	0	0	0
82010100010010	7.20.40.45.100.000.00.000	Sopravvenienze passive v/terzi relative alle convenzioni per la specialistica	€.	0	0	0						
82010100010020	7.20.40.45.200.000.00.000	Insussistenze passive v/terzi relative alle convenzioni per la specialistica	€.	0	0	0						
82010110010010	7.20.40.50.100.000.00.000	Sopravvenienze passive v/terzi relative all'acquisto prestaz. sanitarie da operatori accreditati	€.	0	0	0						
82010110010020	7.20.40.50.200.000.00.000	Insussistenze passive v/terzi relative all'acquisto prestaz. sanitarie da operatori accreditati	€.	0	0	0						
82010120010000	7.20.40.60.000.000.00.000	Sopravvenienze e insussistenze passive v/terzi relative all'acquisto di beni e servizi	€.	0	0	0	0	0	0	0	0	0
82010120010010	7.20.40.60.100.000.00.000	Sopravvenienze passive v/terzi relative all'acquisto di beni e servizi	€.	0	0	0						
82010120010020	7.20.40.60.200.000.00.000	Insussistenze passive v/terzi relative all'acquisto di beni e servizi	€.	0	0	0						
82010130010000	7.20.40.80.000.000.00.000	Altre sopravvenienze passive v/terzi	€.	0	0	0	0	0	0	0	0	0
82010130010010	7.20.40.80.100.000.00.000	Altre sopravvenienze passive v/terzi	€.	0	0	0						
82010130010020	7.20.40.80.200.000.00.000	Altre Insussistenze passive v/terzi	€.	0	0	0						
82010130010030	7.20.40.90.000.000.00.000	Insussistenze passive per quote F.S. vincolato	€.	0	0	0						
82010140010000	7.20.80.10.000.000.00.000	Altri oneri Straordinari	€.	0	0	0						
				Preconsuntivo al 31/12/2018	*Preventivo al 31/12/2019*	*Variazione*	*Budget primo trimestre 2019*	*Budget secondo trimestre 2019*	*Budget terzo trimestre 2019*	*Budget quarto trimestre 2019*	*Costi da utilizzo contributi 2019*	***Costi da contributi 2019***

BOZZA

91000000000000	8.20.00.00.000.000.00.000	**Y. IMPOSTE E TASSE**	€.	**196,000**	**195,000**	***(1,000)***	***48,750***	***48,750***	***48,750***	***48,750***	**0**	**195,000**

COD_COGE_NI	*COD_COGE_old*	*Descrizione*		*Preconsuntivo al 31/12/2018*	*Preventivo al 31/12/2019*	*Variazione*	*Budget primo trimestre 2019*	*Budget secondo trimestre 2019*	*Budget terzo trimestre 2019*	*Budget quarto trimestre 2019*	*Costi da utilizzo contributi 2019*	***Costi da contributi 2019***
91010010000000	8.20.10.10.000.000.00.000	IRAP relativa a personale dipendente	€.	196,000	195,000	*(1,000)*	48,750	48,750	48,750	48,750		195,000
91010020000000	8.20.10.20.000.000.00.000	IRAP relativa a collaboratori e personale assimilato a lavoro dipendente	€.	0	0	*0*						
91010030000000	8.20.10.30.000.000.00.000	IRAP relativa ad attività di libera professione (intramoenia)	€.	0	0	*0*						
91010040000000	8.20.10.40.000.000.00.000	IRAP relativa ad attività commerciali	€.	0	0	*0*						
91020010000000	8.20.20.10.000.000.00.000	IRES su attività istituzionale	€.	0	0	*0*						
91020020000000	8.20.20.20.000.000.00.000	IRES su attività commerciale	€.	0	0	*0*						
91020030000000	8.20.30.10.000.000.00.000	Accantonamento a F.do Imposte Accertamenti, condoni, ecc.)	€.	0	0	*0*						

		TOTALE RICAVI	€.	11,217,000	11,336,000	119,000	2,833,750	2,833,750	2,833,750	2,834,750
		- Costi capitalizzati	€.	-	-	-	-	-	-	-
		TOTALE RICAVI (al netto dei Costi capitalizzati)	€.	**11,217,000**	**11,336,000**	**119,000**	**2,833,750**	**2,833,750**	**2,833,750**	**2,834,750**
		TOTALE COSTI	€.	11,217,000	11,336,000	119,000	2,833,750	2,833,750	2,833,750	2,834,750
		- Costi capitalizzati	€.	-	-	-	-	-	-	-
		TOTALE COSTI (al netto dei Costi capitalizzati)	€.	**11,217,000**	**11,336,000**	**119,000**	**2,833,750**	**2,833,750**	**2,833,750**	**2,834,750**
99999999999999	9.99.99.99.999.999.99.999	**RISULTATO ECONOMICO**	**€.**	-	**0**	**0**	***0***	***0***	***0***	***0***

-	11,336,000

R.I.C.R.I.B.A.

VALIDAZIONE PRESTAZIONI SANITARIE - ANNO 2019

(valori inEuro)

710 - ASST DEI SETTE LAGHI

Descrizione		*Preconsuntivo al 31/12/2018*	*Preventivo al 31/12/2019*
ricavi per prestazioni drg per lombardi: CONTRATTO	€.	180,962,000	187,747,064
ricavi per prestazioni drg per lombardi: EXTRABUDGET	€.		
Prestazioni di ricovero: Parziale per Lombardi	**€.**	**180,962,000**	**187,747,064**
ricavi per prestazioni drg extraregionale (Mobilità attiva in compensazione)	€.	7,908,000	7,908,000
Ricavi per prestazioni drg relativo agli stranieri:	€.	69,000	316,096
- Stranieri codice onere - 7	€.	69,000	316,096
- Stranieri codice onere - 9	€.		
- Stranieri codice onere - CSCS	€.		
Prestazioni di ricovero: Parziale per non Lombardi	**€.**	**7,977,000**	**8,224,096**
TOTALE PRESTAZIONI DI RICOVERO	**€.**	**188,939,000**	**195,971,160**
Quadratura con NI-SAN	**€.**	**188,939,000**	**195,971,160**
Differenza	**€.**	0	0

Descrizione		*Preconsuntivo al 31/12/2018*	*Preventivo al 31/12/2019*
ricavi per prestazioni attivita' ambulatoriale per lombardi: CONTRATTO	€.	76,760,000	74,779,000
Prestazioni di ambulatoriale: Parziale per Lombardi	**€.**	**76,760,000**	**74,779,000**
ricavi per prestazioni attivita' ambulatoriale per extra regione (Mobilità attiva in compensazione)	€.	1,987,000	1,987,000
Ricavi per prestazioni attivita' ambulatoriale per stranieri:	€.	64,000	97,149
- Stranieri codice onere - 7		64,000	97,149
- Stranieri codice onere - 9			
- Stranieri codice onere - CSCS			
ricavi per prestazioni attivita' ambulatoriale per carcerati	€.		
Prestazioni di ambulatoriale: Parziale per non Lombardi	**€.**	**2,051,000**	**2,084,149**
TOTALE PRESTAZIONI DI AMBULATORIALE	**€.**	**78,811,000**	**76,863,149**
Quadratura con NI-SAN	**€.**	**78,811,000**	**76,863,149**
Differenza	**€.**	0	0

Descrizione		*Preconsuntivo al 31/12/2018*	*Preventivo al 31/12/2019*
ricavi per prestazioni di "screening" per lombardi	€.	543,000	543,000
ricavi per prestazioni di "screening" per extra regione (Mobilità attiva in compensazione)	€.		
ricavi per prestazioni di "screening" per stranieri	€.	-	-
- Stranieri codice onere - 7	€.		
- Stranieri codice onere - 9	€.		
- Stranieri codice onere - CSCS	€.		
TOTALE PRESTAZIONI DI SCREENING	**€.**	**543,000**	**543,000**
Quadratura con NI-SAN	**€.**	**543,000**	**543,000**
Differenza	**€.**	0	0

Descrizione		*Preconsuntivo al 31/12/2018*	*Preventivo al 31/12/2019*
ricavi per Neuro-psichiatria Infantile (Uonpia) per lombardi	€.	1,510,000	1,339,131
ricavi per Neuro-psichiatria Infantile (Uonpia) per Extraregione (Mobilità attiva in compensazione)	€.	10,000	
ricavi per Neuro-psichiatria Infantile (Uonpia) per Stranieri	€.	-	-
- Stranieri codice onere - 7	€.		
- Stranieri codice onere - 9	€.		
- Stranieri codice onere - CSCS	€.		
TOTALE PRESTAZIONI DI NEUROPSICHIATRIA INFANTILE	**€.**	**1,520,000**	**1,339,131**
Quadratura con NI-SAN	**€.**	**1,520,000**	**1,339,131**
Differenza	**€.**	0	0

R.S.C.R.I.B.A.

Descrizione		Preconsuntivo al 31/12/2018	Preventivo al 31/12/2019
ricavi per attivita' di psichiatria (circ. 46/san) per lombardi	€.	6,510,000	6,480,204
ricavi per attivita' di psichiatria (circ. 46/san) per Extraregione (Mobilità non soggetta a compensazione)	€.	6,000	
ricavi per attivita' di psichiatria (circ. 46/san) stranieri	€.	-	-
- Stranieri codice onere - 7	€.		
- Stranieri codice onere - 9	€.		
- Stranieri codice onere - CSCS	€.		
TOTALE PRESTAZIONI DI PSICHIATRIA	**€.**	**6,516,000**	**6,480,204**
Quadratura con NI-SAN	**€.**	**6,516,000**	**6,480,204**
Differenza	**€.**	0	0

Descrizione		Preconsuntivo al 31/12/2018	Preventivo al 31/12/2019
ricavi per farmaci File F per lombardi	€.	39,440,000	42,923,409
ricavi per farmaci File F per Extraregione (Mobilità attiva in compensazione)	€.	1,495,000	1,495,000
ricavi per i farmaci File F per stranieri	€.	-	-
- Stranieri codice onere - 7	€.		
- Stranieri codice onere - 9	€.		
- Stranieri codice onere - CSCS	€.		
ricavi per i farmaci File F per carcerati (per conto Istituti penitenziari)	€.	41,000	38,000
TOTALE PRESTAZIONI DI FILE F	**€.**	**40,976,000**	**44,456,409**
Quadratura con NI-SAN	**€.**	**40,976,000**	**44,456,409**
Differenza	**€.**	0	0

Descrizione		Preconsuntivo al 31/12/2018	Preventivo al 31/12/2019
ricavi per farmaci erogati in "Doppio Canale" per lombardi	€.	9,257,000	9,410,748
ricavi per farmaci erogati in "Doppio Canale" per Extraregione (Mobilità attiva in compensazione)	€.	58,000	59,000
ricavi per farmaci erogati in "Doppio Canale" per stranieri	€.	-	-
- Stranieri codice onere - 7	€.		
- Stranieri codice onere - 9	€.		
- Stranieri codice onere - CSCS	€.		
TOTALE PRESTAZIONI DI DOPPIO CANALE	**€.**	**9,315,000**	**9,469,748**
Quadratura con NI-SAN	**€.**	**9,315,000**	**9,469,748**
Differenza	**€.**	0	0

Descrizione		Preconsuntivo al 31/12/2018	Preventivo al 31/12/2019
ricavi per farmaci erogati in "Primo ciclo" per lombardi	€.	61,000	51,139
ricavi per farmaci erogati in "Primo ciclo" per Extraregione (Mobilità attiva in compensazione)	€.	2,000	1,000
ricavi per farmaci erogati in "Primo ciclo" per stranieri	€.	-	-
- Stranieri codice onere - 7	€.		
- Stranieri codice onere - 9	€.		
- Stranieri codice onere - CSCS	€.		
TOTALE PRESTAZIONI DI PRIMO CICLO	**€.**	**63,000**	**52,139**
Quadratura con NI-SAN	**€.**	**63,000**	**52,139**
Differenza	**€.**	0	0

Il Direttore Generale Azienda Ospedaliera/Fondazione IRCCS

per Validazione prestazioni ASL territoralmente competente

P.S.C.R.I.B.A.

COD_CODE	COD_CODE_OLD	Dettaglio nota integrativa di: ASST DEI SETTE LAGHI - Preventivo 2019 (Valori in Euro)		TOT AL E N.L.	Virtual Group Code	Code No cta	ATS TORINO CITTA' METROPOLITANA DI MILANO	ATS DELLA MONTAGNA	ATS DELLA BRIANZA	ATS DI BERGAMO	ATS DI BRESCIA	ATS DELLA VAL PADANA	ATS DI PAVIA	AST GRANDE OSPEDALE METROPOLITANO MILANESE	AST SANTI PAOLO E CARLO	ASST FATEBENEFRATELLI SACCO	ASST LARIANO - ORTO PEDICO TRAVAGLIA - CANTU' - MARIANO - ALZATE BRIANZA	ASST SPEDALI CIVILI BRESCIA	ASST OSPEDALE - INSIEME	ASST PAVESE	ASST MONZESE	ASST MILANO	ASST BERGAMO EST E DELLA MAREMMA	ASST DI LODI	ASST DEI SETTE LAGHI	ASST DELLA VALLE OLONA	ASST LARIANA	ASST DELLA VALTELLINA E DELL'ALTO LARIO	ASST DELLA VALCAMONICA	ASST DI LECCO	ASST DI MONZA	ASST DI VIMERCATE	ASST PAVIA-LUGANO-ARN-XXII	ASST DI BERGAMO OVEST	ASST DI BERGAMO EST	ASST DEGLI SPEDALI CIVILI BRESCIA	ASST DELLA FRANCIACORTA	ASST DEL GARDA	ASST DI CREMONA	ASST DI MANTOVA
				799			311	312	313	314	315	316	317	318	750	751	752	753	754	755	756	757	758	759	710	711	712	713	714	715	716	716	717	718	719	720	721	722	723	725
0101000001/0000	0101000001/0000	**A1. Contributi in conto esercizio.** Contributi ricevuti da ATS/ASST/Fondazioni della Regione (extra fondo)	C	1133000000	1133000000	710	0	0	0	0	0	0	0	0	0	0	0	0	0	0	0	0	0	0	0	0	0	0	0	0	0	0	0	0	0	0	0	0	0	0	0
0102000002/0000	0102000002/0000	Non contributi da ATS/ASST/Fondazioni della Regione (extra fondo)	C	0	0	710	0	0	0	0	0	0	0	0	0	0	0	0	0	0	0	0	0	0	0	0	0	0	0	0	0	0	0	0	0	0	0	0	0	0	0
		A2. Proventi e ricavi diversi																																							
0201010100/0000	0201010100/0000	Ricavi per prestazioni di(p)ar ts ATS di appartenza	C	1805670064	1805670064	710	0	181167764	0	0	0	0	0	0	0	0	0	0	0	0	0	0	0	0	0	0	0	0	0	0	0	0	0	0	0	0	0	0	0	0	0
0201010200/0000	0201010200/0000	Ricavi per prestazioni di(p)ar altra ATS territoriale	C	7380000	7380000	710	1.491.000	160.000	1.380.000	250.000	200.000	100.000	384.000	0	0	0	0	0	0	0	0	0	0	0	0	0	0	0	0	0	0	0	0	0	0	0	0	0	0	0	0
0201010300/0000	0201010300/0000	Ricavi per prestazioni ambulat ambulatoriali per ts ATS di appartenenza) - escluso PS non seguito da ricovero	C	58368000	58368000	710	0	58.368.000	0	0	0	0	0	0	0	0	0	0	0	0	0	0	0	0	0	0	0	0	0	0	0	0	0	0	0	0	0	0	0	0	0
0201010500/0000	0201010500/0000	Ricavi per prestazioni di pronto soccorso non seguite da ricovero per ts ATS di appartenenza	C	14110000	14110000	710	0	14.110.000	0	0	0	0	0	0	0	0	0	0	0	0	0	0	0	0	0	0	0	0	0	0	0	0	0	0	0	0	0	0	0	0	0
0201020200/0010	0201020200/0010	Ricavi per prestazioni ambulat ambulatoriali per altre ATS territoriale - escluso PS non seguito ricovero	C	1947328	1947328	710	1.275.657	0	510.051	159.260	135.102	85.242	23.088	54.071	0	0	0	0	0	0	0	0	0	0	0	0	0	0	0	0	0	0	0	0	0	0	0	0	0	0	0
0201020300/0000	0201020300/0000	Ricavi per prestazioni di pronto soccorso non seguite da ricovero per altre ATS territoriale	C	348872	348872	710	254.000	0	7.849	41.751	13.841	6.736	4.863	17.033	0	0	0	0	0	0	0	0	0	0	0	0	0	0	0	0	0	0	0	0	0	0	0	0	0	0	0
0201030100/0010	0201030100/0010	Ricavi per prestazioni di "screening" ATS di appartenenza	C	514000	514000	710	0	514.000	0	0	0	0	0	0	0	0	0	0	0	0	0	0	0	0	0	0	0	0	0	0	0	0	0	0	0	0	0	0	0	0	0
0201030200/0010	0201030200/0010	Ricavi per prestazioni di "screening" altre ATS territoriale	C	0	0	710	0	0	0	0	0	0	0	0	0	0	0	0	0	0	0	0	0	0	0	0	0	0	0	0	0	0	0	0	0	0	0	0	0	0	0
0201030300/0010	0201030300/0010	Ricavi per Neuro-psichiatria infantile (Uonpia) per ts ATS di appartenenza	C	1324131	1324131	710	0	1.324.131	0	0	0	0	0	0	0	0	0	0	0	0	0	0	0	0	0	0	0	0	0	0	0	0	0	0	0	0	0	0	0	0	0
0201030400/0010	0201030400/0010	Ricavi per Neuro-psichiatria infantile (Uonpia) per altre ATS territoriale	C	100000	100000	710	0	0	0	0	50.000	0	0	0	0	0	0	0	0	0	0	0	0	0	0	0	0	0	0	0	0	0	0	0	0	0	0	0	0	0	0
0201030500/0000	0201030500/0000	Ricavi per attività di psichiatria (csc, ddsuge) per ts ATS di appartenenza	C	6472200	6472200	710	0	0.472.200	0	0	0	0	0	0	0	0	0	0	0	0	0	0	0	0	0	0	0	0	0	0	0	0	0	0	0	0	0	0	0	0	0
0201030600/0000	0201030600/0000	Ricavi per attività di psichiatria (csc, ddsuge) per altre ATS territoriale	C	8000	8000	710	8.000	0	0	0	0	0	0	0	0	0	0	0	0	0	0	0	0	0	0	0	0	0	0	0	0	0	0	0	0	0	0	0	0	0	0
0201040100/0010	0201040100/0010	Ricavi per farmaci File-F (escluso HCV) per ts ATS di appartenenza	C	40763172	40763172	710	0	40.763.172	0	0	0	0	0	0	0	0	0	0	0	0	0	0	0	0	0	0	0	0	0	0	0	0	0	0	0	0	0	0	0	0	0
0201040200/0010	0201040200/0010	Ricavi per farmaci File-F (escluso HCV) per altre ATS territoriale	C	1165230	1165230	710	0	1.165.230	0	0	0	0	0	0	0	0	0	0	0	0	0	0	0	0	0	0	0	0	0	0	0	0	0	0	0	0	0	0	0	0	0
0201040300/0010	0201040300/0010	Ricavi per farmaci File-F (escluso HCV) per altre ATS territoriale	C	664000	664000	710	664.000	0	12.667	247.751	17.982	695	7.262	41.664	0	0	0	0	0	0	0	0	0	0	0	0	0	0	0	0	0	0	0	0	0	0	0	0	0	0	0
0201040400/0010	0201040400/0010	Ricavi per farmaci File-F (escluso HCV) per farmaci (per conto istituti penitenziari)	C	39000	39000	710	0	39.000	0	0	0	0	0	0	0	0	0	0	0	0	0	0	0	0	0	0	0	0	0	0	0	0	0	0	0	0	0	0	0	0	0
0201040500/0010	0201040500/0010	Ricavi per farmaci HCV per farmaci(per conto istituti penitenziari)	C	0	0	710	0	0	0	0	0	0	0	0	0	0	0	0	0	0	0	0	0	0	0	0	0	0	0	0	0	0	0	0	0	0	0	0	0	0	0
0201040600/0010	0201040600/0010	Ricavi per farmaci File-F (escluso HCV) per altre ATS territoriale	C	9205700	9205700	710	0	9.205.700	0	0	0	0	0	0	0	0	0	0	0	0	0	0	0	0	0	0	0	0	0	0	0	0	0	0	0	0	0	0	0	0	0
0201040700/0010	0201040700/0010	Ricavi per farmaci erogati in "Doppio Canale" per altre ATS territoriale	C	204000	204000	710	74.584	0	30.551	78.165	0	20.674	0	0	0	0	0	0	0	0	0	0	0	0	0	0	0	0	0	0	0	0	0	0	0	0	0	0	0	0	0
0201040800/0010	0201040800/0010	Ricavi per farmaci erogati in "Prima cura" per altre ATS territoriale	C	501300	501300	710	0	501.300	0	0	0	0	0	0	0	0	0	0	0	0	0	0	0	0	0	0	0	0	0	0	0	0	0	0	0	0	0	0	0	0	0
0201040900/0010	0201040900/0010	Ricavi per farmaci erogati in "Prima cura" per altre ATS territoriale	C	1000	1000	710	1.000	0	0	0	0	0	0	0	0	0	0	0	0	0	0	0	0	0	0	0	0	0	0	0	0	0	0	0	0	0	0	0	0	0	0
0201050100/0000	0201050100/0000	Prestazioni di servizi MMG, PLS, Continuità assistenziale per altri ATS di appartenenza	C	0	0	710	0	0	0	0	0	0	0	0	0	0	0	0	0	0	0	0	0	0	0	0	0	0	0	0	0	0	0	0	0	0	0	0	0	0	0
0201050200/0000	0201050200/0000	Prestazioni di servizi MMG, PLS, Continuità assistenziale per altre ATS territoriale	C	0	0	710	0	0	0	0	0	0	0	0	0	0	0	0	0	0	0	0	0	0	0	0	0	0	0	0	0	0	0	0	0	0	0	0	0	0	0
0201060100/0000	0201060100/0000	Prestazioni servizi farmaceutica convenzionata per ATS di appartenenza	C	0	0	710	0	0	0	0	0	0	0	0	0	0	0	0	0	0	0	0	0	0	0	0	0	0	0	0	0	0	0	0	0	0	0	0	0	0	0
0201060200/0000	0201060200/0000	Prestazioni servizi farmaceutica convenzionata per altre ATS territoriale	C	0	0	710	0	0	0	0	0	0	0	0	0	0	0	0	0	0	0	0	0	0	0	0	0	0	0	0	0	0	0	0	0	0	0	0	0	0	0
0201070100/0000	0201070100/0000	Prestazioni termali per ATS di appartenenza	C	0	0	710	0	0	0	0	0	0	0	0	0	0	0	0	0	0	0	0	0	0	0	0	0	0	0	0	0	0	0	0	0	0	0	0	0	0	0
0201070200/0000	0201070200/0000	Prestazioni termali per altre ATS territoriale	C	0	0	710	0	0	0	0	0	0	0	0	0	0	0	0	0	0	0	0	0	0	0	0	0	0	0	0	0	0	0	0	0	0	0	0	0	0	0
0201080100/0000	0201080100/0000	Prestazioni di trasporto ambulanze ed elisoccorso per ATS di appartenenza	C	0	0	710	0	0	0	0	0	0	0	0	0	0	0	0	0	0	0	0	0	0	0	0	0	0	0	0	0	0	0	0	0	0	0	0	0	0	0
0201080200/0000	0201080200/0000	Prestazioni di assistenza integrativa per ATS di appartenenza	C	0	0	710	0	0	0	0	0	0	0	0	0	0	0	0	0	0	0	0	0	0	0	0	0	0	0	0	0	0	0	0	0	0	0	0	0	0	0
0201080300/0000	0201080300/0000	Prestazioni di assistenza integrativa per altre ATS territoriale	C	0	0	710	0	0	0	0	0	0	0	0	0	0	0	0	0	0	0	0	0	0	0	0	0	0	0	0	0	0	0	0	0	0	0	0	0	0	0
0201080400/0000	0201080400/0000	Prestazioni di assistenza protesica per ATS di appartenenza	C	0	0	710	0	0	0	0	0	0	0	0	0	0	0	0	0	0	0	0	0	0	0	0	0	0	0	0	0	0	0	0	0	0	0	0	0	0	0
0201080500/0000	0201080500/0000	Prestazioni di assistenza protesica per altre ATS territoriale	C	0	0	710	0	0	0	0	0	0	0	0	0	0	0	0	0	0	0	0	0	0	0	0	0	0	0	0	0	0	0	0	0	0	0	0	0	0	0
0201080600/0010	0201080600/0010	Prestazioni di assistenza riabilitativa extraospedaliera per altre ATS territoriale	C	0	0	710	0	0	0	0	0	0	0	0	0	0	0	0	0	0	0	0	0	0	0	0	0	0	0	0	0	0	0	0	0	0	0	0	0	0	0
0201080700/0000	0201080700/0000	Prestazioni di assistenza riabilitativa extraospedaliera per altre ATS territoriale	C	0	0	710	0	0	0	0	0	0	0	0	0	0	0	0	0	0	0	0	0	0	0	0	0	0	0	0	0	0	0	0	0	0	0	0	0	0	0
0201080800/0000	0201080800/0000	Ricavi per cessioni di emocomponenti e cellule staminali di produzione regionale VS ATS, ASST, IRCCS della Regione	C	0	0	710	0	0	0	0	0	0	0	0	0	0	0	0	0	0	0	0	0	0	0	0	0	0	0	0	0	0	0	0	0	0	0	0	0	0	0
0201080900/0000	0201080900/0000	Ricavi per cessioni di emocomponenti e cellule staminali NON di produzione regionale VS ATS, ASST, IRCCS della Regione	C	0	0	710	0	0	0	0	0	0	0	0	0	0	0	0	0	0	0	0	0	0	0	0	0	0	0	0	0	0	0	0	0	0	0	0	0	0	0
0201100700/0010	0201100700/0010	Prestazioni assistenza domiciliare integrata (ADI) per ATS di appartenenza	C	0	0	710	0	0	0	0	0	0	0	0	0	0	0	0	0	0	0	0	0	0	0	0	0	0	0	0	0	0	0	0	0	0	0	0	0	0	0
0201100800/0000	0201100800/0000	Prestazioni assistenza domiciliare integrata (ADI) per altre ATS territoriale	C	0	0	710	0	0	0	0	0	0	0	0	0	0	0	0	0	0	0	0	0	0	0	0	0	0	0	0	0	0	0	0	0	0	0	0	0	0	0
0201110100/0000	0201110100/0000	Altre prestazioni sanitarie per ATS di appartenenza	C	23868457	23868457	710	0	0	2.386.845	0	0	0	0	0	0	0	0	0	0	0	0	0	0	0	0	0	0	0	0	0	0	0	0	0	0	0	0	0	0	0	0
0201110200/0000	0201110200/0000	Altre prestazioni sanitarie verso altre ATS/ASST/Fondazioni territoriali	C	618000	618000	710	0	0	0	0	0	0	0	0	0	0	0	0	0	0	1.000	0	0	0	0	0	505.000	43.000	0	0	1.000	31.000	0	0	0	0	0	0	0	0	0
0201120100/0000	0201120100/0000	Ricavi per prestazioni di cure palliative domiciliari per ATS di appartenenza	C	691000	691000	710	0	0	691.000	0	0	0	0	0	0	0	0	0	0	0	0	0	0	0	0	0	0	0	0	0	0	0	0	0	0	0	0	0	0	0	0
0201120200/0000	0201120200/0000	Ricavi per prestazioni di cure palliative domiciliari per altre ATS territoriale	C	0	0	710	0	0	0	0	0	0	0	0	0	0	0	0	0	0	0	0	0	0	0	0	0	0	0	0	0	0	0	0	0	0	0	0	0	0	0
0201130100/0000	0201130100/0000	Ricavi per prestazioni di cure palliative residenziali per ATS di appartenenza	C	1007000	1007000	710	0	0	1.007.000	0	0	0	0	0	0	0	0	0	0	0	0	0	0	0	0	0	0	0	0	0	0	0	0	0	0	0	0	0	0	0	0
0201130200/0000	0201130200/0000	Ricavi per prestazioni di cure palliative residenziali per altre ATS territoriale	C	0	0	710	0	0	0	0	0	0	0	0	0	0	0	0	0	0	0	0	0	0	0	0	0	0	0	0	0	0	0	0	0	0	0	0	0	0	0
0201140100/0000	0201140100/0000	Ricavi per prestazioni di cure palliative residenziali per altre ATS territoriale	C	0	0	710	0	0	0	0	0	0	0	0	0	0	0	0	0	0	0	0	0	0	0	0	0	0	0	0	0	0	0	0	0	0	0	0	0	0	0
0201150100/0000	0201150100/0000	Altre prestazioni sanitarie per ATS di appartenenza	C	0	0	710	0	0	0	0	0	0	0	0	0	0	0	0	0	0	0	0	0	0	0	0	0	0	0	0	0	0	0	0	0	0	0	0	0	0	0
0201150200/0000	0201150200/0000	Altre prestazioni sanitarie per altre ATS territoriale	C	0	0	710	0	0	0	0	0	0	0	0	0	0	0	0	0	0	0	0	0	0	0	0	0	0	0	0	0	0	0	0	0	0	0	0	0	0	0
0201160100/0000	0201160100/0000	Altre prestazioni sanitarie verso altre ATS/ASST/Fondazioni territoriali	C	0	0	710	0	0	0	0	0	0	0	0	0	0	0	0	0	0	0	0	0	0	0	0	0	0	0	0	0	0	0	0	0	0	0	0	0	0	0
0201170100/0000	0201170100/0000	Ricavi per consulenza sanitaria per ATS di appartenenza	C	0	0	710	0	0	0	0	0	0	0	0	0	0	0	0	0	0	0	0	0	0	0	0	0	0	0	0	0	0	0	0	0	0	0	0	0	0	0
0201170200/0000	0201170200/0000	Ricavi per consulenza sanitaria verso altre ATS/ASST/Fondazioni della Regione	C	0	0	710	0	0	0	0	0	0	0	0	0	0	0	0	0	0	0	0	0	0	0	0	0	0	0	0	0	0	0	0	0	0	0	0	0	0	0
0201180100/0000	0201180100/0000	Ricavi per servizi di consulenza sanitaria in area pagamento (art. 55 c.1 lett. c) d) ed es art. 57-58 ecc. c.c.) verso ATS-ASST-Fondazioni della Regione	C	96000	96000	710	0	0	6.000	0	0	0	0	0	0	0	0	0	0	0	0	0	0	0	0	0	11.000	20.000	0	0	0	0	0	0	0	0	0	0	0	0	0
0201190100/0000	0201190100/0000	Ricavi per prestazioni sanitarie intramoenia – Altro verso ATS-ASST-Fondazioni della Regione	C	0	0	710	0	0	0	0	0	0	0	0	0	0	0	0	0	0	0	0	0	0	0	0	0	0	0	0	0	0	0	0	0	0	0	0	0	0	0
0201210100/0000	0201210100/0000	Ricavi di ATS per attività di prevenzione, tutela ambiente di lavoro, igiene pubblica ed altre funzioni per conto terzi verso altre ATS territoriali	C	0	0	710	0	0	0	0	0	0	0	0	0	0	0	0	0	0	0	0	0	0	0	0	0	0	0	0	0	0	0	0	0	0	0	0	0	0	0
0201220100/0000	0201220100/0000	Ricavi di ATS per funzioni amministrative art. 13 bis, L.R. 31/1997 ATS/ASST/Fondazioni della Regione	C	0	0	710	0	0	0	0	0	0	0	0	0	0	0	0	0	0	0	0	0	0	0	0	0	0	0	0	0	0	0	0	0	0	0	0	0	0	0
0201250100/0000	0201250100/0000	Ricavi per formazione verso ATS/ASST/Fondazioni della Regione	C	1000	1000	710	0	1.000	0	0	0	0	0	0	0	0	0	0	0	0	0	0	0	0	0	0	0	0	0	0	0	0	0	0	0	0	0	0	0	0	0
0201270100/0000	0201270100/0000	Ricavi per prestazioni non sanitarie verso ATS/ASST/Fondazioni della Regione	C	0	0	710	0	0	0	0	0	0	0	0	0	0	0	0	0	0	0	0	0	0	0	0	0	0	0	0	0	0	0	0	0	0	0	0	0	0	0
0201310100/0000	0201310100/0000	Altri concorsi, recuperi e rimborsi da parte della Regione - GSA	C	0	0	710	0	0	0	0	0	0	0	0	0	0	0	0	0	0	0	0	0	0	0	0	0	0	0	0	0	0	0	0	0	0	0	0	0	0	0
0201320100/0000	0201320100/0000	Altri proventi diversi verso ATS/ASST/Fondazioni della Regione	C	0	0	710	0	0	0	0	0	0	0	0	0	0	0	0	0	0	0	0	0	0	0	0	0	0	0	0	0	0	0	0	0	0	0	0	0	0	0
		A3) Concorsi, recuperi, rimborsi per attività tipiche.																																							
0301010100/0000	0301010100/0000	Rimborso personale comandato e convenzionato da ATS/ASST/Fondazione della Regione	C	169564	169564	710	0	49.130	0	0	0	0	0	0	0	0	0	0	0	0	0	0	0	0	0	0	0	0	0	0	0	0	0	0	0	0	0	0	0	0	70.434
0301010200/0000	0301010200/0000	Rimborsi per cessione di farmaci ed emoderivati verso ATS/ASST/Fondazioni della Regione (SOLO LUMBARDIA/ATS/ASST/Fondazioni VA CONSORZIO INTERREGIONALE)	C	0	0	710	0	0	0	0	0	0	0	0	0	0	0	0	0	0	0	0	0	0	0	0	0	0	0	0	0	0	0	0	0	0	0	0	0	0	0
0301010300/0000	0301010300/0000	Rimborsi per Cessione emoderivati verso ATS/ASST/Fondazioni della Regione (SOLAMENTE ONA GESTITI NELL'AMBITO DEL CONSORZIO INTERREGIONALE)	C	0	0	710	0	0	0	0	0	0	0	0	0	0	0	0	0	0	0	0	0	0	0	0	0	0	0	0	0	0	0	0	0	0	0	0	0	0	0
0301020100/0000	0301020100/0000	Rimborsi per Cessione di sangue ed emocomponenti verso ATS/ASST/Fondazioni della Regione	C	5519283	5519283	710	0	0	0	0	0	0	0	0	134.000	113.000	162.000	0	1.000	0	98.283	0	0	0	0	2.177.000	1.800.000	0	0	0	0	0	0	0	0	4.000	0	0	0	0
0301030100/0000	0301030100/0000	Rimborsi per Cessione di emoderivati di produzione regionale verso ATS/ASST/Fondazioni della Regione	C	0	0	710	0	0	0	0	0	0	0	0	0	0	0	0	0	0	0	0	0	0	0	0	0	0	0	0	0	0	0	0	0	0	0	0	0	0	0
0301040100/0000	0301040100/0000	Rimborsi per acquisto altri beni da parte di ATS/ASST/Fondazioni della Regione	C	0	0	710	0	0	0	0	0	0	0	0	0	0	0	0	0	0	0	0	0	0	0	0	0	0	0	0	0	0	0	0	0	0	0	0	0	0	0
0301050100/0000	0301050100/0000	Altri concorsi, recuperi e rimborsi per attività tipiche da parte di ATS/ASST/Fondazioni della Regione	C	307000	307000	710	0	0	307.000	0	0	0	0	0	0	0	0	0	0	0	0	0	0	0	0	0	0	0	0	0	0	0	0	0	0	0	0	0	0	0	0
		A4) Acquisti di beni																																							
0101010100/0010	0101010100/0010	Farmaceutici Specialità Medicinali da ATS/ASST/Fondazioni della Regione	C	0	0	710	0	0	0	0	0	0	0	0	0	0	0	0	0	0	0	0	0	0	0	0	0	0	0	0	0	0	0	0	0	0	0	0	0	0	0
0101010200/0000	0101010200/0000	Farmaceutici Specialità Medicinali (Doppio Canale ex Nota CUF 27) da ATS/ASST/Fondazioni della Regione	C	0	0	710	0	0	0	0	0	0	0	0

Dettaglio nota integrativa di: ASST DEI SETTE LAGHI - Preventivo 2019		ASST DI CREMA	ASST DI PAVIA	IRCCS CENTRO PER LE MALATTIE CARDIOVASCOLARI	IRCCS ISTITUTO NAZIONALE DEI TUMORI	IRCCS ISTITUTO NEUROLOGICO CARLO BESTA	IRCCS POLICLINICO SAN MATTEO	ENTE STRUMENTALE POLICLINICO DI MILANO	AZIENDA REGIONALE EMERGENZA URGENZA (AREU)	AGENZIA TPL CONTROLLI
(Valori in Euro)		726	727	728	729	730	731	732	901	980
A.1. Contributi in conto esercizio.										
Contributi vincolati da ATS/ASST/Fondazioni della Regione (extra fondo)	C	0	0	0	0	0	0	0	14.156.000	0
Altri contributi da ATS/ASST/Fondazioni della Regione (extra fondo)	C	0	0	0	0	0	0	0	0	0
A.2. Proventi e ricavi diversi.										
Ricavi per prestazioni drg per la ATS di appartenenza	C	0	0	0	0	0	0	0	0	0
Ricavi per prestazioni drg per altre ATS lombarde	C	0	0	0	0	0	0	0	0	0
Ricavi per prestazioni ambulatoriali per la ATS di appartenenza(- escluso PS non seguito ricovero)	C	0	0	0	0	0	0	0	0	0
Ricavi per prestazioni di pronto soccorso non seguite da ricovero per la ATS di appartenenza	C	0	0	0	0	0	0	0	0	0
Ricavi per prestazioni ambulatoriali per altre ATS lombarde(- escluso PS non seguito ricovero	C	0	0	0	0	0	0	0	0	0
Ricavi per prestazioni di pronto soccorso non seguite da ricovero per altre ATS lombarde	C	0	0	0	0	0	0	0	0	0
Ricavi per prestazioni di "screening" ATS di appartenenza	C	0	0	0	0	0	0	0	0	0
Ricavi per prestazioni di "screening" altre ATS della Regione	C	0	0	0	0	0	0	0	0	0
Ricavi per Neuro-psichiatria infantile (Uonpia) per la ATS di appartenenza	C	0	0	0	0	0	0	0	0	0
Ricavi per Neuro-psichiatria infantile (Uonpia) per altre ATS lombarde	C	0	0	0	0	0	0	0	0	0
Ricavi per attività di psichiatria (cpc, ddcsm) per la ATS di appartenenza	C	0	0	0	0	0	0	0	0	0
Ricavi per attività di psichiatria (cpc, ddcsm) per altre ATS lombarde	C	0	0	0	0	0	0	0	0	0
Ricavi per farmaci File F prezzato HCV per la ATS di appartenenza	C	0	0	0	0	0	0	0	0	0
Ricavi per farmaci HCV per la ATS di appartenenza	C	0	0	0	0	0	0	0	0	0
Ricavi per farmaci File F prezzato HCV per altre ATS lombarde	C	0	0	0	0	0	0	0	0	0
Ricavi per farmaci HCV per altre ATS lombarde	C	0	0	0	0	0	0	0	0	0
Ricavi per farmaci File F prezzato HCV per carceri(per conto istituti penitenziari)	C	0	0	0	0	0	0	0	0	0
Ricavi per farmaci HCV per carceri(per conto istituti penitenziari)	C	0	0	0	0	0	0	0	0	0
Ricavi per farmaci erogati in "Doppio Canale" per ATS di appartenenza	C	0	0	0	0	0	0	0	0	0
Ricavi per farmaci erogati in "Doppio Canale" per altre ATS lombarde	C	0	0	0	0	0	0	0	0	0
Ricavi per farmaci erogati in "Primo Ciclo" per ATS di appartenenza	C	0	0	0	0	0	0	0	0	0
Ricavi per farmaci erogati in "Primo Ciclo" per altre ATS lombarde	C	0	0	0	0	0	0	0	0	0
Prestazioni di servizi MMG, PLS, Continuità assistenziale per ATS di appartenenza	C	0	0	0	0	0	0	0	0	0
Prestazioni di servizi MMG, PLS, Continuità assistenziale per altre ATS lombarde	C	0	0	0	0	0	0	0	0	0
Prestazioni servizi farmaceutica convenzionata per ATS di appartenenza	C	0	0	0	0	0	0	0	0	0
Prestazioni servizi farmaceutica convenzionata per altre ATS lombarde	C	0	0	0	0	0	0	0	0	0
Prestazioni termali per ATS di appartenenza	C	0	0	0	0	0	0	0	0	0
Prestazioni termali per altre ATS lombarde	C	0	0	0	0	0	0	0	0	0
Prestazioni di trasporto ambulanza ed elisoccorso per ATS di appartenenza	C	0	0	0	0	0	0	0	0	0
Prestazioni di assistenza integrativa per ATS di appartenenza	C	0	0	0	0	0	0	0	0	0
Prestazioni di assistenza integrativa per altre ATS lombarde	C	0	0	0	0	0	0	0	0	0
Prestazioni di assistenza protesica per ATS di appartenenza	C	0	0	0	0	0	0	0	0	0
Prestazioni di assistenza protesica per altre ATS lombarde	C	0	0	0	0	0	0	0	0	0
Prestazioni di assistenza riabilitativa extraospedaliera per ATS di appartenenza	C	0	0	0	0	0	0	0	0	0
Prestazioni di assistenza riabilitativa extraospedaliera per altre ATS lombarde	C	0	0	0	0	0	0	0	0	0
Ricavi per cessioni di emocomponenti e cellule staminali di produzione regionale VS ATS, ASST, IRCCS della Regione	C	0	0	0	0	0	0	0	0	0
Ricavi per cessioni di emocomponenti e cellule staminali NON di produzione regionale VS ATS, ASST, IRCCS della Regione	C	0	0	0	0	0	0	0	0	0
Prestazioni assistenza domiciliare integrata (ADI) per ATS di appartenenza	C	0	0	0	0	0	0	0	0	0
Prestazioni assistenza domiciliare integrata (ADI) per altre ATS lombarde	C	0	0	0	0	0	0	0	0	0
Altre prestazioni sanitarie verso ATS di appartenenza	C	0	0	0	0	0	0	0	0	0
Altre prestazioni sanitarie verso altre ATS/ASST/Fondazioni lombarde	C	0	0	0	0	0	0	0	0	7.000
Ricavi per prestazioni di cure palliative domiciliari per ATS di appartenenza	C	0	0	0	0	0	0	0	0	0
Ricavi per prestazioni di cure palliative domiciliari per altre ATS lombarde	C	0	0	0	0	0	0	0	0	0
Ricavi per prestazioni di cure palliative residenziali per ATS di appartenenza	C	0	0	0	0	0	0	0	0	0
Ricavi per prestazioni di cure palliative residenziali per altre ATS lombarde	C	0	0	0	0	0	0	0	0	0
Altre prestazioni socio sanitarie per ATS di appartenenza	C	0	0	0	0	0	0	0	0	0
Altre prestazioni socio sanitarie verso altre ATS/ASST/Fondazioni lombarde	C	0	0	0	0	0	0	0	0	0
Ricavi per consulenza sanitaria per ATS di appartenenza	C	0	0	0	0	0	0	0	0	0
Ricavi per consulenza sanitaria verso altre ATS/ASST/Fondazioni della Regione	C	0	0	0	0	0	0	0	0	0
Ricavi per servizi di consulenza sanitaria in area pagamento (art. 55 c.1 lett. c) d) ed art. 57-bis c.2 ed art. 57-bis C.Ctrl.) verso ATS/ ASST/ Fondazioni della Regione	C	0	0	17.000	0	0	0	0	0	0
Ricavi per prestazioni sanitarie intramoenia - Altro verso ATS/ ASST/ Fondazioni della/ Regione	C	0	0	0	0	0	0	0	0	0
Ricavi di ATS per attività di prevenzione, salute ambiente di lavoro, igiene pubblica verso altre ATS/ASST/Fondazioni della Regione	C	0	0	0	0	0	0	0	0	0
Ricavi di ATS per funzioni amministrative art. 52 bis, L.R. 33/2007 ATS/ASST/Fondazioni della Regione	C	0	0	0	0	0	0	0	0	0
Ricavi per farmacie verso ATS/ASST/Fondazioni della Regione	C	0	0	0	0	0	0	0	0	0
Altri ricavi per prestazioni non sanitarie verso ATS/ASST/Fondazioni della Regione	C	0	0	0	0	0	0	0	0	0
Altri concorsi, recuperi e rimborsi da parte della Regione - GSA	C	0	0	0	0	0	0	0	0	0
Altri proventi diversi verso ATS/ASST/Fondazioni della Regione	C	0	0	0	0	0	0	0	0	0
A.5) Concorsi, recuperi, rimborsi per attività tipiche.										
Rimborsi personale comandato e convenzionato da ATS/ASST/Fondazioni della Regione	C	0	0	0	0	0	0	0	0	0
Rimborsi per Cessione di farmaci ed emoderivati verso ATS/ASST/Fondazioni della/ Regione [SCELLO/ENDOGRAFT/ GELSTITI VIA CONSORZIO INTERREGIONALE]	C	0	0	0	0	0	0	49.123	0	0
Rimborsi per Cessione emoderivati verso ATS/ASST/Fondazioni della Regione [SOLAMENTE OVE GESTITI NELL'AMBITO DEL CONSORZIO INTERREGIONALE]	C	0	0	0	0	0	0	0	0	0
Rimborsi per Cessione di sangue ed emocomponenti verso ATS/ASST/Fondazioni della/ Regione	C	0	0	0	0	0	0	1.000	9.000	0
Rimborsi per Cessione di emoderivati di produzione regionale verso ATS/ASST/Fondazioni della Regione	C	0	0	0	0	0	0	0	0	0
Rimborsi per acquisto altri beni da parte di ATS/ASST/Fondazioni della Regione	C	0	0	0	0	0	0	0	0	0
Altri concorsi, recuperi e rimborsi per attività tipiche da parte di ATS/ASST/Fondazioni della/ Regione	C	0	0	1.000	0	0	0	0	1.000	100.000
B.1) Acquisti di beni										
Farmaci/ecc/: Specialità Medicinali da ATS/ASST/Fondazioni della Regione	C	0	0	0	0	0	0	0	0	0
Farmaci/ecc/: Specialità Medicinali (Doppio Canale ex Nota CUF 37) da ATS/ASST/Fondazioni della Regione	C	0	0	0	0	0	0	0	0	0
Farmaci/ecc/: Ossigeno da ATS/ASST/Fondazioni della Regione	C	0	0	0	0	0	0	0	0	0
Farmaci/ecc/: Ossigeno (Doppio Canale) da ATS/ASST/Fondazioni della Regione	C	0	0	0	0	0	0	0	0	0
Emoderivati da ATS/ASST/Fondazioni della Regione [SCELLO/ ENDOGRAFT/ GELSTITI VIA CONSORZIO INTERREGIONALE]	C	0	0	0	0	0	0	0	0	0
Emoderivati da ATS/ASST/Fondazioni della Regione [SOLAMENTE OVE GESTITI NELL'AMBITO DEL CONSORZIO INTERREGIONALE]	C	87.000	0	87.000	0	0	0	0	0	0
Emoderivati (Doppio Canale ex Nota CUF 37) da ATS/ASST/Fondazioni della Regione	C	0	0	0	0	0	0	0	0	0
Emoderivati di produzione regionale da ATS/ASST/IRCCS/Fondazioni della Regione	C	0	0	0	0	0	0	0	0	0
Emoderivati di produzione regionale da ATS/ASST/IRCCS/Fondazioni della Regione [SOLAMENTE OVE GESTITI NELL'AMBITO DEL CONSORZIO INTERREGIONALE]	C	0	0	0	0	0	0	0	0	0
Sangue ed emocomponenti da ATS/ASST/Fondazioni della Regione	C	0	0	0	0	0	0	0	2.000	0
Altri beni e prodotti sanitari: Prodotti farmaceutici ed emoderivati da ATS/ASST/Fondazioni della Regione	C	0	0	0	0	0	0	0	0	0
Altri beni e prodotti sanitari (Dispositivi Medici) da ATS/ASST/Fondazioni della Regione	C	0	0	0	0	0	0	0	0	0
Altri beni e prodotti sanitari (Prodotti dietetici) da ATS/ASST/Fondazioni della Regione	C	0	0	0	0	0	0	0	0	0
Altri beni e prodotti sanitari (Materiali per le profilassi - vaccini) da ATS/ASST/Fondazioni della Regione	C	0	0	0	0	0	0	0	0	0
Altri beni e prodotti sanitari (Prodotti chimici) da ATS/ASST/Fondazioni della Regione	C	0	0	0	0	0	0	0	0	0
Altri beni e prodotti sanitari (Materiali e prodotti per uso veterinario) da ATS/ASST/Fondazioni della Regione	C	0	0	0	0	0	0	0	0	0
Altri beni e prodotti sanitari Altri beni e prodotti sanitari) da ATS/ASST/Fondazioni della/ Regione	C	0	0	0	0	0	0	0	0	0
Altri beni non sanitari da ATS/ASST/Fondazioni della Regione	C	0	0	0	0	0	0	0	0	0
Assistenza per medicina di base convenzionata da strutture pubbliche ubicate nel proprio territorio ASST/Fondazioni pubbliche	C	0	0	0	0	0	0	0	0	0
Assistenza per medicina di base convenzionata da strutture pubbliche ubicate in altra provincia della Regione: ATS/ASST/Fondazioni pubbliche	C	0	0	0	0	0	0	0	0	0
Acquisto di servizi sanitari per farmaceutica da strutture pubbliche ubicate nel proprio territorio ASST/Fondazioni pubbliche	C	0	0	0	0	0	0	0	0	0
Acquisto di servizi sanitari per farmaceutica da strutture pubbliche ubicate in altra provincia della Regione: ATS/ASST/Fondazioni pubbliche	C	0	0	0	0	0	0	0	0	0
B.2) Acquisti di servizi										
Acquisto di prestazioni ambulatoriali da strutture pubbliche ubicate nel proprio territorio ASST/Fondazioni pubbliche - escluso PS non seguito da ricovero	C	0	0	0	0	0	0	0	0	0
Acquisto di prestazioni di pronto soccorso non seguite da ricovero di strutture pubbliche ubicate nel proprio territorio: ASST/ATS/Fondazioni pubbliche	C	0	0	0	0	0	0	0	0	0
Acquisto di prestazioni ambulatoriali in strutture pubbliche ubicate in altra provincia della Lombardia: ASST/ATS/Fondazioni pubbliche - escluso PS non seguito da ricovero	C	0	0	0	0	0	0	0	0	0
Acquisto di prestazioni di pronto soccorso non seguite da ricovero in strutture pubbliche ubicate in altra provincia della Lombardia: ASST/ATS/Fondazioni pubbliche	C	0	0	0	0	0	0	0	0	0
Prestazioni di "screening" in strutture pubbliche ubicate nel proprio territorio ASST/ATS/Fondazioni pubbliche	C	0	0	0	0	0	0	0	0	0
Prestazioni di "screening" in strutture pubbliche ubicate in altre provincie della Lombardia: ASST/ATS/Fondazioni pubbliche	C	0	0	0	0	0	0	0	0	0
Acquisto di prestazioni di Neuro-psichiatria infantile (Uonpia) in strutture pubbliche ubicate nel proprio territorio: ASST/ATS/Fondazioni pubbliche	C	0	0	0	0	0	0	0	0	0
Acquisto di prestazioni di Neuro-psichiatria infantile (Uonpia) in strutture pubbliche ubicate in altre province della Lombardia: ASST/ATS/Fondazioni pubbliche	C	0	0	0	0	0	0	0	0	0
Acquisto di servizi sanitari per psichiatria residenziale da strutture pubbliche ubicate nel proprio territorio ASST/Fondazioni pubbliche	C	0	0	0	0	0	0	0	0	0
Acquisto di servizi sanitari per psichiatria residenziale strutture pubbliche ubicate in altre province della Regione: ATS/ASST/Fondazioni pubbliche	C	0	0	0	0	0	0	0	0	0
Acquisto di prestazioni relative all'Assistenza Integativa da strutture pubbliche ubicate nel proprio territorio: ATS/ASST/Fondazioni pubbliche	C	0	0	0	0	0	0	0	0	0
Acquisto di prestazioni relative all'Assistenza Integativa da strutture pubbliche ubicate in altre province della Regione: ATS/ASST/Fondazioni pubbliche	C	0	0	0	0	0	0	0	0	0
Acquisto di prestazioni relative all'Assistenza Protesica da strutture pubbliche ubicate nel proprio territorio: ATS/ ASST/Fondazioni pubbliche	C	0	0	0	0	0	0	0	0	0
Acquisto di prestazioni relative all'Assistenza Protesica da strutture pubbliche ubicate in altre province della Regione: ATS/ASST/Fondazioni pubbliche	C	0	0	0	0	0	0	0	0	0
Acquisto di Drg da strutture pubbliche ubicate nel proprio territorio: ASST/Fondazioni pubbliche	C	0	0	0	0	0	0	0	0	0
Acquisto di Drg da strutture pubbliche ubicate in altre province della Lombardia: ASST/ASST/Fondazioni pubbliche	C	0	0	0	0	0	0	0	0	0
Acquisto di prestazioni di psichiatria in strutture pubbliche ubicate nel proprio territorio ASST/Fondazioni pubbliche	C	0	0	0	0	0	0	0	0	0
Acquisto di prestazioni di psichiatria in strutture pubbliche ubicate in altre provincie lombarde: ATS/ASST/Fondazioni pubbliche	C	0	0	0	0	0	0	0	0	0
Acquisto farmaci File F da strutture pubbliche ubicate nel proprio territorio: ASST/Fondazioni pubbliche	C	0	0	0	0	0	0	0	0	0
Acquisto farmaci File F da strutture pubbliche ubicate in altre province della Regione: ATS/ASST/Fondazioni pubbliche	C	0	0	0	0	0	0	0	0	0
Acquisto farmaci File F da istituti penitenziari (anche per il tramite di ASST/Fondazioni) ubicate nel proprio territorio	C	0	0	0	0	0	0	0	0	0
Acquisto farmaci "Doppio canale" (ex Nota CUF 37 più oncologici) da strutture pubbliche ubicate nel proprio territorio (rimborso farmaco più servizio): ASST/Fondazioni pubbliche	C	0	0	0	0	0	0	0	0	0
Acquisto farmaci "Doppio canale" (ex Nota CUF 37 più oncologici) da strutture pubbliche ubicate in altre province (rimborso farmaco più servizio): ATS/ASST/Fondazioni pubbliche	C	0	0	0	0	0	0	0	0	0
Acquisto farmaci "Primo Ciclo" da strutture pubbliche ubicate nel proprio territorio: ASST/Fondazioni pubbliche	C	0	0	0	0	0	0	0	0	0
Acquisto farmaci "Primo Ciclo" da strutture pubbliche ubicate in altre province della Regione: ASST/Fondazioni pubbliche	C	0	0	0	0	0	0	0	0	0
Acquisto di prestazioni termali da strutture pubbliche ubicate nel proprio territorio: ASST/Fondazioni pubbliche	C	0	0	0	0	0	0	0	0	0
Acquisto di prestazioni termali da strutture pubbliche ubicate in altre provincie della Regione: ATS/ASST/Fondazioni pubbliche	C	0	0	0	0	0	0	0	0	0
Acquisto di prestazioni trasporto sanitari da strutture pubbliche ubicate nel proprio territorio: ASST/Fondazioni pubbliche	C	0	0	0	0	0	0	0	0	0
Acquisto di prestazioni trasporto sanitari da strutture pubbliche da strutture pubbliche ubicate in altre province della Regione: ATS/ASST/Fondazioni pubbliche	C	0	0	0	0	0	0	0	0	0
Acquisto di voucher socioassistenziali da ATS/ASST/Fondazioni della Regione	C	0	0	0	0	0	0	0	0	0
Altri acquisti di prestazioni di servizi socio sanitari da ATS/ASST/Fondazioni della Regione	C	0	0	0	0	0	0	0	0	0
Altri acquisti di prestazioni di servizi socio assistenziali da ATS/ASST/Fondazioni della/ Regione	C	0	0	0	0	0	0	0	0	0
Acquisto di prestazioni di Cure Palliative Domiciliari vs ATS di appartenza (gestite dagli ASST)	C	0	0	0	0	0	0	0	0	0
Acquisto di prestazioni di Cure Palliative Residenziali verso ATS di appartenenza (gestite da ASST)	C	0	0	0	0	0	0	0	0	0
Acquisto di prestazioni di Cure Palliative Domiciliari verso Altre ATS (gestite da ASST)	C	0	0	0	0	0	0	0	0	0
Acquisto di prestazioni di Cure Palliative Residenziali verso Altre ATS della Regione (gestite da ASST)	C	0	0	0	0	0	0	0	0	0
Acquisto di prestazioni socio sanitarie integrate da RSA gestite da ASST/ATS/Fondazioni della Regione	C	0	0	0	0	0	0	0	0	0
Acquisto di prestazioni socio sanitarie integrate da CDI gestiti da ASST/ATS/Fondazioni della Regione	C	0	0	0	0	0	0	0	0	0
Acquisto di prestazioni socio sanitarie integrate da RSD gestite da ASST/ATS/Fondazioni della Regione	C	0	0	0	0	0	0	0	0	0
Acquisto di prestazioni socio sanitarie integrate da CDD gestiti da ASST/ATS/Fondazioni della Regione	C	0	0	0	0	0	0	0	0	0
Acquisto di prestazioni socio sanitarie integrate da hospice gestiti da ASST/ATS/Fondazioni della Regione	C	0	0	0	0	0	0	0	0	0
Acquisto di prestazioni di Assistenza domiciliare integrata ADI) gestiti da ASST verso ATS di appartenenza	C	0	0	0	0	0	0	0	0	0
Acquisto di prestazioni di Assistenza domiciliare integrata ADI) gestiti da ASST verso altre ATS della Regione	C	0	0	0	0	0	0	0	0	0
Acquisto di Altre prestazioni sanitarie e sociosanitarie a rilevanza sanitaria ULDP Domiciliari da ASST verso ATS di appartenenza	C	0	0	0	0	0	0	0	0	0
Acquisto di Altre prestazioni sanitarie e sociosanitarie a rilevanza sanitaria ULDP Domiciliari da ASST verso altre ATS della Regione	C	0	0	0	0	0	0	0	0	0
Servizi di consulenza sanitaria in area pagamento (art. 55 c.1 lett. c) d) ed art. 57-bis c.2 ed art. 57-bis C.Ctrl.) ASST/Fondazioni della Regione	C	0	0	0	0	0	0	0	0	0
Servizi di consulenza sanitaria in area pagamento (art. 55 c.1 CCNL) verso ASST/ ASST/ Fondazioni della Regione	C	0	0	0	0	0	0	0	0	0
Costi per prestazioni sanitarie intramoenia - Altro verso ATS/ASST/Fondazioni della/ Regione	C	0	0	0	0	0	0	0	0	0
Altre Contribuzioni Passive e sussidi verso altre ATS/ASST/Fondazioni della Regione	C	0	0	0	0	0	0	0	0	0
Consulenze sanitarie da ATS/ASST/Fondazioni della Regione	C	0	0	0	0	0	0	0	0	0
Consulenze socio-sanitarie da ATS/ASST/Fondazioni della Regione	C	0	0	0	0	0	0	0	0	0
Consulenze socieditiche da ATS/ASST/Fondazioni della Regione	C	0	0	0	0	0	0	0	0	0
Rimborsi degli oneri riguardanti del personale sanitario che presta servizio in azienda in posizione di comando da ATS/ASST/Fondazioni della Regione	C	0	0	0	0	0	0	0	0	0
Altre prestazioni per servizi socio sanitari da ATS/ASST/Fondazioni della Regione	C	0	0	0	0	0	34.000	95.000	10.000	0
Altre prestazioni per servizi socio sanitari da ATS/ASST/Fondazioni della Regione	C	0	0	0	0	0	0	0	0	0
Ricoveri Cost - Mobilità passiva internazionale rilevata dalle ATS verso le ASST/IRCCS della Regione	C	0	0	0	0	0	0	0	0	0
Ambulatoriale Cost - Mobilità passiva internazionale rilevata dalle ATS verso le ASST/IRCCS della Regione	C	0	0	0	0	0	0	0	0	0
Altre prestazioni sanitarie Cost - Mobilità passiva internazionale rilevata dalle ATS verso le ASST/IRCCS della Regione	C	0	0	0	0	0	0	0	0	0
Acquisto di altri servizi non sanitari da ATS/ASST/Fondazioni della Regione	C	0	0	0	0	0	0	0	0	53.000
Consulenze non sanitarie da ATS/ASST/Fondazioni della Regione	C	0	0	0	0	0	0	0	0	0
Rimborsi degli oneri riguardanti del personale non sanitario che presta servizio in azienda in posizione di comando in ATS/ASST/Fondazioni della Regione	C	0	0	0	0	0	0	0	0	0
Formazione esternalizzata da ATS/ASST/Fondazioni della Regione	C	0	0	0	0	0	0	0	2.000	0
B.3) Manutenzione e riparazione (ordinaria esternalizzata)										
Manutenzione e riparazione da ATS/ASST/Fondazioni della Regione	C	0	0	0	0	0	0	0	0	0
B.4) Godimento di beni di terzi										
Locazione e noleggio da ATS/ASST/Fondazioni della Regione	C	0	0	0	0	0	0	0	0	0
B.9 Oneri diversi di gestione										
Materiali, rimborsi spese e oneri sociali per il direttore generale, direttore sanitario e direttore amministrativo	C	0	0	0	0	0	0	0	0	0
Materiali, rimborsi spese e oneri sociali per il direttore scientifico e collegio del direttorio	C	0	0	0	0	0	0	0	0	0
Materiali, rimborsi spese e oneri sociali per il direttore sociale e collegio del direttorio	C	0	0	0	0	0	0	0	0	0
Sanzioni verso ATS della Regione	C	0	0	0	0	0	0	0	0	0
Altri oneri diversi di gestione da ATS/ASST/IRCCS della Regione	C	0	0	0	0	0	0	0	0	0
C.1 Interessi attivi										
Interessi attivi verso ATS/ASST/Fondazioni della Regione	C	0	0	0	0	0	0	0	0	0
C.2 Interessi passivi										
Interessi passivi verso ATS/ASST/Fondazioni della Regione	C	0	0	0	0	0	0	0	0	0
E.1) Proventi straordinari										
Plusvalenze da ATS/ASST/Fondazioni della Regione	C	0	0	0	0	0	0	0	0	0
Sopravvenienze attive verso ATS/ASST/Fondazioni della Regione	C	0	0	0	0	0	0	0	0	0
Insussistenze attive verso ATS/ASST/Fondazioni della Regione	C	0	0	0	0	0	0	0	0	0
Sopravvenienze passive verso ATS/ASST/Fondazioni della Regione relative alla mobilità extraregionale	C	0	0	0	0	0	0	0	0	0
E.2) Oneri Straordinari										
Minusvalenze da ATS/ ASST/ Fondazioni della Regione	C	0	0	0	0	0	0	0	0	0
Insussistenze passive verso ATS/ASST/Fondazioni della Regione relative alla mobilità extraregionale	C	0	0	0	0	0	0	0	0	0
Altre sopravvenienze passive verso ATS/ASST/Fondazioni della Regione	C	0	0	0	0	0	0	0	0	0
Insussistenze passive verso ATS/ASST/Fondazioni della Regione	C	0	0	0	0	0	0	0	0	0

COD. CONI	COD. CONI	Dettaglio nota integrativa dt. ASST DI SETTE LAGHI - Preventivo 2019	TOTALE N.I.	TOTALE CICLO CONI	Codice voce nota	ATS VALLE CAMONICA SEBINO BRESCIA	ATS DELLA LOMBARDIA	ATS DELLA BRIANZA	ATS DI BERGAMO	ATS DI BRESCIA	ATS DELLA VAL PADANA	ATS DI PAVIA	ASST GRANDE OSPEDALE METROPOLITANO NIGUARDA	ASST SANTI PAOLO E CARLO	ASST FATEBENEFRATELLI SACCO	ASST CHIARI OSPEDALI CIVILI BRESCIA-ISOLA FRANCIACORTA-ORZINUOVI	ASST VALCAMONICA	ASST OVEST MILANESE	ASST RHODENSE	ASST TRIESTE MILANO	ASST MELEGNANO E DELLA MARTESANA	ASST DI LODI	ASST DI SETTE LAGHI	ASST DELLA VALLE D'OLONA	ASST LARIANA	ASST DELLA VALTELLINA E DELLA VALCHIAVENNA	ASST DELLA VALCAMONICA	ASST DI LECCO	ASST DI MONZA	ASST DI VIMERCATE	ASST P.IPVA GIOVANNI XXIII	ASST DI BERGAMO OVEST	ASST DI BERGAMO EST	ASST DEGLI SPEDALI CIVILI DI BRESCIA	ASST DELLA FRANCIACORTA	ASST DEL GARDA	ASST DI CREMONA	ASST DI MANTOVA
		(Valori in Euro)			748	301	302	303	304	305	306	307	308	721	722	723	724	725	726	727	728	729	730	731	732	733	734	735	736	737	738	739	740	741	742	743	744	745
		A1. Contributi in conto esercizio.																																				
401010010000		10.10.10.200.010.01.000 Contributi vincolati da ATS/ASST/Fondazioni della Regione (extra fondo)	0		0 EU	0	0	0	0	0	0	0	0	0	0	0	0	0	0	0	0	0	0	0	0	0	0	0	0	0	0	0	0	0	0	0	0	0
401010020000		10.10.10.200.010.02.000 Altri contributi da ATS/ASST/Fondazioni della Regione (extra fondo)	0		0 EU	0	0	0	0	0	0	0	0	0	0	0	0	0	0	0	0	0	0	0	0	0	0	0	0	0	0	0	0	0	0	0	0	0
		A2. Proventi e ricavi diversi.																																				
402010010000		10.20.10.10.010.01.00 Ricavi per prestazioni drg per la ATS di appartenenza	18064789	18064789	EU	0	185.327.984	0	0	0	0	0	0	0	0	0	0	0	0	0	0	0	0	0	0	0	0	0	0	0	0	0	0	0	0	0	0	0
402010020000		10.20.10.10.020.01.000 Ricavi per prestazioni tipo per altre ATS lombarde	7280000	7280000	EU	4.493.000	0	165.000	1.540.000	253.000	220.000	335.000	384.000	0	0	0	0	0	0	0	0	0	0	0	0	0	0	0	0	0	0	0	0	0	0	0	0	0
402010030000		10.20.10.10.030.01.000 Ricavi per prestazioni ostetriche ambulatoriali per la ATS di appartenenza - escluso PS non seguito da ricovero	3638000		EU	0	58.368.000	0	0	0	0	0	0	0	0	0	0	0	0	0	0	0	0	0	0	0	0	0	0	0	0	0	0	0	0	0	0	0
402010040000		10.20.10.10.040.01.000 Ricavi per prestazioni di pronto soccorso non seguite da ricovero per la ATS di appartenenza	14115000	14115000	EU	0	14.115.000	0	0	0	0	0	0	0	0	0	0	0	0	0	0	0	0	0	0	0	0	0	0	0	0	0	0	0	0	0	0	0
402010050000		10.20.10.10.050.01.000 Ricavi per prestazioni ambulatoriali ambulatoriali per altre ATS lombarde - escluso PS non seguito da ricovero	1947339	1947339	EU	1.275.497	0	53.051	336.282	116.108	49.282	23.068	94.571	0	0	0	0	0	0	0	0	0	0	0	0	0	0	0	0	0	0	0	0	0	0	0	0	0
402010060000		10.20.10.10.060.01.000 Ricavi per prestazioni di pronto soccorso non seguite da ricovero per altre ATS lombarde	3486579	3486579	EU	254.003	0	7.849	41.731	13.601	6.734	4.801	17.051	0	0	0	0	0	0	0	0	0	0	0	0	0	0	0	0	0	0	0	0	0	0	0	0	0
402010080000		10.20.10.10.080.10.000 Ricavi per prestazioni di "screening" ATS di appartenenza	543000	543000	EU	0	543.000	0	0	0	0	0	0	0	0	0	0	0	0	0	0	0	0	0	0	0	0	0	0	0	0	0	0	0	0	0	0	0
402010090000		10.20.10.10.090.01.000 Ricavi per prestazioni di psichiatria per la ATS di appartenenza	0		EU	0	0	0	0	0	0	0	0	0	0	0	0	0	0	0	0	0	0	0	0	0	0	0	0	0	0	0	0	0	0	0	0	0
402010100000		10.20.10.10.100.01.000 Ricavi per Neuro-psichiatria infantile (Uonpia) per la ATS di appartenenza	1101610	1101610	EU	0	1.101.610	0	0	0	0	0	0	0	0	0	0	0	0	0	0	0	0	0	0	0	0	0	0	0	0	0	0	0	0	0	0	0
402010110000		10.20.10.10.110.01.000 Ricavi per Neuro-psichiatria infantile (Uonpia) per altre ATS lombarde	15000	15000	EU	0	0	0	0	0	15.000	0	0	0	0	0	0	0	0	0	0	0	0	0	0	0	0	0	0	0	0	0	0	0	0	0	0	0
402010140000		10.20.10.10.140.01.000 Ricavi per attività di psichiatria (conc. diurnali) per la ATS di appartenenza	6472239	6472239	EU	0	6.472.239	0	0	0	0	0	0	0	0	0	0	0	0	0	0	0	0	0	0	0	0	0	0	0	0	0	0	0	0	0	0	0
402010150000		10.20.10.10.150.01.000 Ricavi per attività di psichiatria (conc. diurnali) per altre ATS lombarde	8000	8000	EU	8.000	0	0	0	0	0	0	0	0	0	0	0	0	0	0	0	0	0	0	0	0	0	0	0	0	0	0	0	0	0	0	0	0
402010160000		10.20.10.10.160.01.000 Ricavi per farmaci File F (esclusi HCV) per la ATS di appartenenza	40753175	40753175	EU	0	40.753.175	0	0	0	0	0	0	0	0	0	0	0	0	0	0	0	0	0	0	0	0	0	0	0	0	0	0	0	0	0	0	0
402010170000		10.20.10.10.170.01.000 Ricavi per farmaci HCV per la ATS di appartenenza	1166239	1166239	EU	0	1.166.239	0	0	0	0	0	0	0	0	0	0	0	0	0	0	0	0	0	0	0	0	0	0	0	0	0	0	0	0	0	0	0
402010180000		10.20.10.10.180.01.000 Ricavi per farmaci File F (esclusi HCV) per altre ATS lombarde	994000	994000	EU	664.000	0	12.000	247.732	17.000	660	7.000	41.608	0	0	0	0	0	0	0	0	0	0	0	0	0	0	0	0	0	0	0	0	0	0	0	0	0
402010190000		10.20.10.10.190.01.000 Ricavi per farmaci HCV per altre ATS lombarde	0		EU	0	0	0	0	0	0	0	0	0	0	0	0	0	0	0	0	0	0	0	0	0	0	0	0	0	0	0	0	0	0	0	0	0
402010200000		10.20.10.10.200.01.000 Ricavi per farmaci File F (esclusi HCV) per carceriati (per conto istituti penitenziari)	38000		EU	0	38.000	0	0	0	0	0	0	0	0	0	0	0	0	0	0	0	0	0	0	0	0	0	0	0	0	0	0	0	0	0	0	0
402010210000		10.20.10.10.210.01.000 Ricavi per i farmaci HCV per carceriati (per conto istituti penitenziari)	0		EU	0	0	0	0	0	0	0	0	0	0	0	0	0	0	0	0	0	0	0	0	0	0	0	0	0	0	0	0	0	0	0	0	0
402010230000		10.20.10.10.230.01.000 Ricavi per farmaci erogati in "Doppio Canale" per la ATS di appartenenza	6006749	6006749	EU	0	6.206.749	0	0	0	0	0	0	0	0	0	0	0	0	0	0	0	0	0	0	0	0	0	0	0	0	0	0	0	0	0	0	0
402010240000		10.20.10.10.240.01.000 Ricavi per farmaci erogati in "Doppio Canale" per altre ATS lombarde	206000	206000	EU	74.000	0	30.000	78.181	0	20.819	0	0	0	0	0	0	0	0	0	0	0	0	0	0	0	0	0	0	0	0	0	0	0	0	0	0	0
402010250000		10.20.10.10.250.01.000 Ricavi per farmaci erogati in "Prima Linea" per la ATS di appartenenza	581000	581000	EU	0	581.000	0	0	0	0	0	0	0	0	0	0	0	0	0	0	0	0	0	0	0	0	0	0	0	0	0	0	0	0	0	0	0
402010260000		10.20.10.10.260.01.000 Ricavi per farmaci erogati in "Prima Linea" per altre ATS lombarde	1000	1000	EU	1.000	0	0	0	0	0	0	0	0	0	0	0	0	0	0	0	0	0	0	0	0	0	0	0	0	0	0	0	0	0	0	0	0
402010270000		10.20.10.10.270.01.000 Ricavi per Vaccini per la ATS di appartenenza	0		EU	0	0	0	0	0	0	0	0	0	0	0	0	0	0	0	0	0	0	0	0	0	0	0	0	0	0	0	0	0	0	0	0	0
402010280000		10.20.10.10.280.01.000 Ricavi per Vaccini per altre ATS lombarde	0		EU	0	0	0	0	0	0	0	0	0	0	0	0	0	0	0	0	0	0	0	0	0	0	0	0	0	0	0	0	0	0	0	0	0
402010290000		10.20.10.10.290.01.000 Ricavi per Vaccini socio-sanitari ATS della Regione	0		EU	0	0	0	0	0	0	0	0	0	0	0	0	0	0	0	0	0	0	0	0	0	0	0	0	0	0	0	0	0	0	0	0	0
402010300000		10.20.10.10.300.01.000 Altre prestazioni socio sanitarie verso altre ATS/ASST/Fondazioni lombardi	0		EU	0	0	0	0	0	0	0	0	0	0	0	0	0	0	0	0	0	0	0	0	0	0	0	0	0	0	0	0	0	0	0	0	0
402010310000		10.20.10.10.310.01.000 Ricavi per consulenza sanitaria per ATS di appartenenza	0		EU	0	0	0	0	0	0	0	0	0	0	0	0	0	0	0	0	0	0	0	0	0	0	0	0	0	0	0	0	0	0	0	0	0
402010320000		10.20.10.10.320.01.000 Ricavi per consulenza sanitaria verso altre ATS/ASST/Fondazioni della Regione	0		EU	0	0	0	0	0	0	0	0	0	0	0	0	0	0	0	0	0	0	0	0	0	0	0	0	0	0	0	0	0	0	0	0	0
402010330000		10.20.10.10.330.01.000 Ricavi per servizi di consulenza sanitaria in area pagamento (art. 55 c.1 lett. c) d) ed es. 57/58)	96000	96000	EU	0	6.000	0	0	0	0	0	0	9.000	0	0	0	0	0	0	0	0	0	0	11.000	16.000	0	0	0	0	0	0	0	0	0	0	0	0
402010340000		10.20.10.10.340.01.000 Ricavi per prestazioni sanitarie intramoenia - Altro verso ATS-ASST-Fondazioni della Regione	0		EU	0	0	0	0	0	0	0	0	0	0	0	0	0	0	0	0	0	0	0	0	0	0	0	0	0	0	0	0	0	0	0	0	0
402010350000		10.20.10.10.350.01.000 Ricavi per attività di prevenzione, salute ambiente di lavoro, igiene pubblica etc. - Altro verso ATS/ASST/Fondazioni della Regione	0		EU	0	0	0	0	0	0	0	0	0	0	0	0	0	0	0	0	0	0	0	0	0	0	0	0	0	0	0	0	0	0	0	0	0
402010360000		10.20.10.10.360.01.000 Ricavi per attività di prevenzione, salute ambiente di lavoro, igiene pubblica etc. - Altro verso ATS/ASST/Fondazioni della Regione	0		EU	0	0	0	0	0	0	0	0	0	0	0	0	0	0	0	0	0	0	0	0	0	0	0	0	0	0	0	0	0	0	0	0	0
402010370000		10.20.10.10.370.01.000 Ricavi per attività di cessione emoderivati verso ATS/ASST/Fondazioni della Regione	0		EU	0	0	0	0	0	0	0	0	0	0	0	0	0	0	0	0	0	0	0	0	0	0	0	0	0	0	0	0	0	0	0	0	0
402010380000		10.20.10.10.380.01.000 Ricavi per attività di cessione emoderivati verso altre ATS/ASST/Fondazioni della Regione	0		EU	0	0	0	0	0	0	0	0	0	0	0	0	0	0	0	0	0	0	0	0	0	0	0	0	0	0	0	0	0	0	0	0	0
402010390000		10.20.10.10.390.01.000 Ricavi per prestazioni sanitarie intramoenia - Altro verso ATS-ASST-Fondazioni della Regione	0		EU	0	0	0	0	0	0	0	0	0	0	0	0	0	0	0	0	0	0	0	0	0	0	0	0	0	0	0	0	0	0	0	0	0
402010400000		10.20.10.10.400.01.000 Ricavi per attività di prevenzione, salute ambiente di lavoro, igiene pubblica etc. - Altro verso ATS/ASST/Fondazioni della Regione	0		EU	0	0	0	0	0	0	0	0	0	0	0	0	0	0	0	0	0	0	0	0	0	0	0	0	0	0	0	0	0	0	0	0	0
402010410000		10.20.10.10.410.01.000 Ricavi per attività di cessione emoderivati verso ATS/ASST/Fondazioni della Regione	0		EU	0	0	0	0	0	0	0	0	0	0	0	0	0	0	0	0	0	0	0	0	0	0	0	0	0	0	0	0	0	0	0	0	0
402010420000		10.20.10.10.420.01.000 Ricavi per attività di cessione emoderivati verso altre ATS/ASST/Fondazioni della Regione	0		EU	0	0	0	0	0	0	0	0	0	0	0	0	0	0	0	0	0	0	0	0	0	0	0	0	0	0	0	0	0	0	0	0	0
402010430000		10.20.10.10.430.01.000 Ricavi per prestazioni sanitarie intramoenia - Altro verso ATS-ASST-Fondazioni della Regione	0		EU	0	0	0	0	0	0	0	0	0	0	0	0	0	0	0	0	0	0	0	0	0	0	0	0	0	0	0	0	0	0	0	0	0
402010440000		10.20.10.10.440.01.000 Ricavi per attività di prevenzione, salute ambiente di lavoro, igiene pubblica etc. - Altro verso ATS/ASST/Fondazioni della Regione	0		EU	0	0	0	0	0	0	0	0	0	0	0	0	0	0	0	0	0	0	0	0	0	0	0	0	0	0	0	0	0	0	0	0	0
402010450000		10.20.10.10.450.01.000 Ricavi per attività di cessione emoderivati verso ATS/ASST/Fondazioni della Regione	0		EU	0	0	0	0	0	0	0	0	0	0	0	0	0	0	0	0	0	0	0	0	0	0	0	0	0	0	0	0	0	0	0	0	0
402010460000		10.20.10.10.460.01.000 Ricavi per attività di cessione emoderivati verso altre ATS/ASST/Fondazioni della Regione	0		EU	0	0	0	0	0	0	0	0	0	0	0	0	0	0	0	0	0	0	0	0	0	0	0	0	0	0	0	0	0	0	0	0	0
402010470000		10.20.10.10.470.01.000 Ricavi per sanzioni amministrative art. 12-bis, L.R. 31/1997 ATS/ASST/Fondazioni della Regione	0		EU	0	0	0	0	0	0	0	0	0	0	0	0	0	0	0	0	0	0	0	0	0	0	0	0	0	0	0	0	0	0	0	0	0
402010480000		10.20.10.10.480.01.000 Ricavi per formazione verso ATS/ASST/Fondazioni della Regione	3000	3000	EU	0	1.000	0	0	0	0	0	0	0	0	0	0	0	0	0	0	0	0	0	0	0	0	0	0	0	0	0	0	0	0	0	0	0
402010490000		10.20.10.10.490.01.000 Ricavi per prestazioni non sanitarie verso ATS/ASST/Fondazioni della Regione	0		EU	0	0	0	0	0	0	0	0	0	0	0	0	0	0	0	0	0	0	0	0	0	0	0	0	0	0	0	0	0	0	0	0	0
402010500000		10.20.10.10.500.01.000 Altri concorsi, recuperi e rimborsi da parte della Regione - GSA	0		EU	0	0	0	0	0	0	0	0	0	0	0	0	0	0	0	0	0	0	0	0	0	0	0	0	0	0	0	0	0	0	0	0	0
402010510000		10.20.10.10.510.01.000 Altri proventi diversi verso ATS/ASST/Fondazioni della Regione	0		EU	0	0	0	0	0	0	0	0	0	0	0	0	0	0	0	0	0	0	0	0	0	0	0	0	0	0	0	0	0	0	0	0	0
		A3. Concorsi, recuperi, rimborsi per attività tipiche.																																				
403010010000		10.20.20.20.010.01.000 Rimborsi personale comandato e convenzionato da ATS/ASST/Fondazioni della Regione	268000	268000	EU	0	68.000	0	0	0	0	0	0	0	0	0	0	0	0	0	0	0	0	0	0	0	0	0	0	0	0	0	0	0	0	0	0	70.000
403010020000		10.20.20.20.010.02.000 Rimborsi per Cessione di farmaci ed emoderivati verso ATS/ASST/Fondazioni della Regione (ESCLUSI MADDEMORANTI GESTITI VIA CONSORZIO INTERREGIONALE)	0		EU	0	0	0	0	0	0	0	0	0	0	0	0	0	0	0	0	0	0	0	0	0	0	0	0	0	0	0	0	0	0	0	0	0
403010030000		10.20.20.20.012.00.000 Rimborsi per Cessione di farmaci ed emoderivati verso ATS/ASST/Fondazioni della Regione (SOLAMENTE CHE GESTITI NELL'AMBITO DEL CONSORZIO INTERREGIONALE)	0		EU	0	0	0	0	0	0	0	0	0	0	0	0	0	0	0	0	0	0	0	0	0	0	0	0	0	0	0	0	0	0	0	0	0
403010040000		10.20.20.20.010.03.000 Rimborsi per Cessione di sangue ed emocomponenti verso ATS/ASST/Fondazioni della Regione	5518039	5518039	EU	0	0	0	0	0	0	0	0	134.000	113.000	182.000	0	1.000	0	98.250	0	0	0	0	3.177.000	1.000.000	0	0	0	0	0	0	0	0	4.000	0	0	0
403010050000		10.20.20.20.010.04.000 Rimborsi per Cessione di emoderivati da produzione regionale verso ATS/ASST/Fondazioni della Regione	0		EU	0	0	0	0	0	0	0	0	0	0	0	0	0	0	0	0	0	0	0	0	0	0	0	0	0	0	0	0	0	0	0	0	0
403010060000		10.20.20.20.010.05.000 Rimborsi per acquisto altri beni da parte di ATS/ASST/Fondazioni della Regione	0		EU	0	0	0	0	0	0	0	0	0	0	0	0	0	0	0	0	0	0	0	0	0	0	0	0	0	0	0	0	0	0	0	0	0
403010070000		10.20.20.20.010.06.000 Altri concorsi, recuperi e rimborsi per attività tipiche da parte di ATS/ASST/Fondazioni della Regione	207039	207039	EU	0	32.000	0	0	0	0	0	0	0	0	0	0	0	0	0	0	0	0	0	0	175.039	0	0	0	0	0	0	0	0	0	0	0	0
		A4. Acquisti di beni																																				
404010020000		10.20.10.10.010.02.000 Farmaceutici - Specialità Medicinali da ATS/ASST/Fondazioni della Regione	0		EU	0	0	0	0	0	0	0	0	0	0	0	0	0	0	0	0	0	0	0	0	0	0	0	0	0	0	0	0	0	0	0	0	0
404010040000		10.20.10.10.010.04.000 Farmaceutici - Specialità Medicinali (Doppio Canale ex Nota CUF 27) da ATS/ASST/Fondazioni della Regione	0		EU	0	0	0	0	0	0	0	0	0	0	0	0	0	0	0	0	0	0	0	0	0	0	0	0	0	0	0	0	0	0	0	0	0
404010050000		10.20.10.10.010.05.000 Farmaceutici - Ossigeno da ATS/ASST/Fondazioni della Regione	0		EU	0	0	0	0	0	0	0	0	0	0	0	0	0	0	0	0	0	0	0	0	0	0	0	0	0	0	0	0	0	0	0	0	0
404010060000		10.20.10.10.010.06.000 Farmaceutici - Ossigeno (Doppio Canale) da ATS/ASST/Fondazioni della Regione	0		EU	0	0	0	0	0	0	0	0	0	0	0	0	0	0	0	0	0	0	0	0	0	0	0	0	0	0	0	0	0	0	0	0	0
404010070000		10.20.10.10.010.07.000 Emoderivati da ATS/ASST/Fondazioni della Regione (ESCLUSI MADDEMORANTI GESTITI VIA CONSORZIO INTERREGIONALE)	0		EU	0	0	0	0	0	0	0	0	0	0	0	0	0	0	0	0	0	0	0	0	0	0	0	0	0	0	0	0	0	0	0	0	0
404010080000		10.20.10.10.010.12.000 Emoderivati da ATS/ASST/Fondazioni della Regione (SOLAMENTE CHE GESTITI NELL'AMBITO DEL CONSORZIO INTERREGIONALE)	554599	554599	EU	0	0	0	0	0	0	0	0	0	222.000	0	0	0	0	0	0	0	0	0	0	0	70.000	0	0	0	0	0	0	0	0	0	0	88.000
404010090000		10.20.10.10.010.13.000 Emoderivati (Doppio Canale ex Nota CUF 27) da ATS/ASST/Fondazioni della Regione	0		EU	0	0	0	0	0	0	0	0	0	0	0	0	0	0	0	0	0	0	0	0	0	0	0	0	0	0	0	0	0	0	0	0	0
404010100000		10.20.10.10.010.14.000 Emoderivati di produzione regionale da ATS/ASST/Fondazioni della Regione	0		EU	0	0	0	0	0	0	0	0	0	0	0	0	0	0	0	0	0	0	0	0	0	0	0	0	0	0	0	0	0	0	0	0	0
404010110000		10.20.10.10.010.15.000 Emoderivati di produzione regionale da ATS/ASST/IRCCS/Fondazioni della Regione (SOLAMENTE CHE GESTITI NELL'AMBITO DEL CONSORZIO INTERREGIONALE)	0		EU	0	0	0	0	0	0	0	0	0	0	0	0	0	0	0	0	0	0	0	0	0	0	0	0	0	0	0	0	0	0	0	0	0
404010120000		10.20.10.10.010.00.000 Sangue ed emocomponenti da ATS/ASST/Fondazioni della Regione	2397575	2397575	EU	0	0	0	0	0	0	0	0	0	0	0	0	0	0	0	0	0	0	0	2.096.575	1.299.000	0	0	0	0	0	0	0	0	0	0	0	9.000
404010130000		10.20.10.10.010.11.000 Farmaci - Altri farmaci (Prodotti farmaceutici ed emoderivati) da ATS/ASST/Fondazioni della Regione	0		EU	0	0	0	0	0	0	0	0	0	0	0	0	0	0	0	0	0	0	0	0	0	0	0	0	0	0	0	0	0	0	0	0	0
404010150000		10.20.10.10.010.16.000 Altri beni e prodotti sanitari (Dispositivi Medici) da ATS/ASST/Fondazioni della Regione	0		EU	0	0	0	0	0	0	0	0	0	0	0	0	0	0	0	0	0	0	0	0	0	0	0	0	0	0	0	0	0	0	0	0	0
404010160000		10.20.10.10.800.01.000 Altri beni e prodotti sanitari (Prodotti dietetici) da ATS/ASST/Fondazioni della Regione	0		EU	0	0	0	0	0	0	0	0	0	0	0	0	0	0	0	0	0	0	0	0	0	0	0	0	0	0	0	0	0	0	0	0	0
404010180000		10.20.10.10.801.01.000 Altri beni e prodotti sanitari (Materiali per la profilassi - vaccini) da ATS/ASST/Fondazioni della Regione	0		EU	0	0	0	0	0	0	0	0	0	0	0	0	0	0	0	0	0	0	0	0	0	0	0	0	0	0	0	0	0	0	0	0	0
404010190000		10.20.10.10.802.01.000 Altri beni e prodotti sanitari (Prodotti

Dettaglio nota integrativa di: ASST DEI SETTE LAGHI - Preventivo 2019		ASST DI CREMA	ASST DI PAVIA	IRRCS CENTRO PER LE MALATTIE DEL SISTEMA NERVOSO	IRCCS ISTITUTO NAZIONALE DEI TUMORI	IRCCS ISTITUTO NEUROLOGICO CARLO BESTA	IRCCS POLICLINICO SAN MATTEO	IRCCS OSPEDALE POLICLINICO SAN MARTINO	FONDAZIONE IRCCS ISTITUTO NAZIONALE DI CARDIOLOGIA MONZINO	AGENZIA TPL CAPITOLO LI
(Valori in Euro)		726	727	820	822	823	824	825	826	862
A.1. Contributi in conto esercizio.										
Contributi vincolati da ATS/AGST/Fondazioni della Regione (extra fondo)	€	0	0	0	0	0	0	0	0	0
Altri contributi da ATS/AGST/Fondazioni della Regione (extra fondo)	€	0	0	0	0	0	0	0	0	0
A.2. Proventi e ricavi diversi.										
Ricavi per prestazioni drg per le ATS di appartenenza	€	0	0	0	0	0	0	0	0	0
Ricavi per prestazioni drg per altre ATS lombarde	€	0	0	0	0	0	0	0	0	0
Ricavi per prestazioni ambulat ambulatoriali per la ATS di appartenenza - escluso PS non seguito ricovero	€	0	0	0	0	0	0	0	0	0
Ricavi per prestazioni di pronto soccorso non seguite da ricovero per la ATS di appartenenza	€	0	0	0	0	0	0	0	0	0
Ricavi per prestazioni ambulat ambulatoriali per altre ATS lombardie - escluso PS non seguito ricovero	€	0	0	0	0	0	0	0	0	0
Ricavi per prestazioni di pronto soccorso non seguite da ricovero per altre ATS lombardie	€	0	0	0	0	0	0	0	0	0
Ricavi per prestazioni di "screening" ATS di appartenenza	€	0	0	0	0	0	0	0	0	0
Ricavi per prestazioni di "screening" altre ATS della Regione	€	0	0	0	0	0	0	0	0	0
Ricavi per neuro-psichiatria infantile (utenza) per la ATS di appartenenza	€	0	0	0	0	0	0	0	0	0
Ricavi per neuro-psichiatria infantile (utenza) per altre ATS lombarde	€	0	0	0	0	0	0	0	0	0
Ricavi per attività di psichiatria (cos. dichiarat) per la ATS di appartenenza	€	0	0	0	0	0	0	0	0	0
Ricavi per attività di psichiatria (cos. dichiarat) per altre ATS lombarde	€	0	0	0	0	0	0	0	0	0
Ricavi per farmaci File F prezzoso HCV per la ATS di appartenenza	€	0	0	0	0	0	0	0	0	0
Ricavi per farmaci HCV per la ATS di appartenenza	€	0	0	0	0	0	0	0	0	0
Ricavi per farmaci File F prezzoso HCV per altre ATS lombarde	€	0	0	0	0	0	0	0	0	0
Ricavi per farmaci HCV per altre ATS lombarde	€	0	0	0	0	0	0	0	0	0
Ricavi per farmaci File F prezzoso HCV per carcerati (per conto istituti penitenziari)	€	0	0	0	0	0	0	0	0	0
Ricavi per farmaci HCV per carcerati (per conto istituti penitenziari)	€	0	0	0	0	0	0	0	0	0
Ricavi per farmaci erogati in "Doppio Canale" per la ATS di appartenenza	€	0	0	0	0	0	0	0	0	0
Ricavi per farmaci erogati in "Doppio Canale" per altre ATS lombarde	€	0	0	0	0	0	0	0	0	0
Ricavi per farmaci erogati in "Prima cura" per ATS di appartenenza	€	0	0	0	0	0	0	0	0	0
Ricavi per farmaci erogati in "Prima cura" per altre ATS lombarde	€	0	0	0	0	0	0	0	0	0
Prestazioni di servizi MMG, PLS, Continuità assistenziale per ATS di appartenenza	€	0	0	0	0	0	0	0	0	0
Prestazioni di servizi MMG, PLS, Continuità assistenziale per altre ATS lombarde	€	0	0	0	0	0	0	0	0	0
Prestazioni servizi farmaceutica convenzionata per ATS di appartenenza	€	0	0	0	0	0	0	0	0	0
Prestazioni servizi farmaceutica convenzionata per altre ATS lombarde	€	0	0	0	0	0	0	0	0	0
Prestazioni termali per ATS di appartenenza	€	0	0	0	0	0	0	0	0	0
Prestazioni termali per altre ATS lombarde	€	0	0	0	0	0	0	0	0	0
Prestazioni di trasporto ambulanze ed elisoccorso per ATS di appartenenza	€	0	0	0	0	0	0	0	0	0
Prestazioni di assistenza integrativa per ATS di appartenenza	€	0	0	0	0	0	0	0	0	0
Prestazioni di assistenza integrativa per altre ATS lombarde	€	0	0	0	0	0	0	0	0	0
Prestazioni di assistenza protesica per ATS di appartenenza	€	0	0	0	0	0	0	0	0	0
Prestazioni di assistenza protesica per altre ATS lombarde	€	0	0	0	0	0	0	0	0	0
Prestazioni di assistenza riabilitativa extraospedaliera per ATS di appartenenza	€	0	0	0	0	0	0	0	0	0
Prestazioni di assistenza riabilitativa extraospedaliera per altre ATS lombarde	€	0	0	0	0	0	0	0	0	0
Ricavi per cessioni di emocomponenti e cellule staminali di produzione regionale VS ATS, ASST, IRCCS della Regione	€	0	0	0	0	0	0	0	0	0
Ricavi per cessioni di emocomponenti e cellule staminali di produzione regionale VS altre ATS della Regione	€	0	0	0	0	0	0	0	0	0
Prestazioni assistenza domiciliare integrata (ADI) per ATS di appartenenza	€	0	0	0	0	0	0	0	0	0
Prestazioni assistenza domiciliare integrata (ADI) per altre ATS lombarde	€	0	0	0	0	0	0	0	0	0
Altre prestazioni sanitarie verso altre ATS/AGST/Fondazioni lombarde	€	0	0	0	0	0	0	0	7.000	0
Ricavi per prestazioni di cure palliative domiciliari per ATS di appartenenza	€	0	0	0	0	0	0	0	0	0
Ricavi per prestazioni di cure palliative domiciliari per altre ATS lombarde	€	0	0	0	0	0	0	0	0	0
Ricavi per prestazioni di cure palliative residenziali per ATS di appartenenza	€	0	0	0	0	0	0	0	0	0
Ricavi per prestazioni di cure palliative residenziali per altre ATS lombarde	€	0	0	0	0	0	0	0	0	0
Altre prestazioni socio sanitarie per ATS di appartenenza	€	0	0	0	0	0	0	0	0	0
Ricavi per Voucher socio-sanitari ATS della Regione	€	0	0	0	0	0	0	0	0	0
Altre prestazioni socio sanitarie verso altre ATS/AGST/Fondazioni lombardi	€	0	0	0	0	0	0	0	0	0
Ricavi per consulenza sanitaria per ATS di appartenenza	€	0	0	0	0	0	0	0	0	0
Ricavi per consulenza sanitaria verso altre ATS/AGST/Fondazioni della Regione	€	0	0	0	0	0	0	0	0	0
Ricavi per servizi di consulenza sanitaria in area pagamento (art. 55 c.1 ME c2 d) ed ex art. 57-bis c.2 ME) per ATS/AGST/Fondazioni della Regione	€	0	0	17.000	0	0	0	0	0	0
Ricavi per prestazioni sanitarie intramoenia - Altro verso ATS/AGST/Fondazioni della Regione	€	0	0	0	0	0	0	0	0	0
Ricavi di ATS per attività di prevenzione, salute ambiente di lavoro, igiene pubblica ed ambientale verso ATS/AGST/Fondazioni della Regione	€	0	0	0	0	0	0	0	0	0
Ricavi di ATS per canoni amministrative art 12-bis, L.R. 31/1997 ATS/AGST/Fondazioni della Regione	€	0	0	0	0	0	0	0	0	0
Ricavi per formazione verso ATS/AGST/Fondazioni della Regione	€	0	0	0	0	0	0	0	0	0
Altri ricavi per prestazioni non sanitarie verso ATS/AGST/Fondazioni della Regione	€	0	0	0	0	0	0	0	0	0
Altri concorsi, recuperi e rimborsi da parte della Regione - GSA	€	0	0	0	0	0	0	0	0	0
Altri proventi diversi verso ATS/AGST/Fondazioni della Regione	€	0	0	0	0	0	0	0	0	0
A.3. Concorsi, recuperi, rimborsi per attività tipiche										
Rimborsi personale comandato e convenzionato da ATS/AGST/Fondazioni della Regione	€	0	0	0	0	0	0	49.000	0	0
Rimborsi per Cessione di farmaci ed emoderivati verso ATS/AGST/Fondazioni della Regione [ESCLUSI EMODERIVATI GESTITI VIA CONSORZIO INTERREGIONALE]	€	0	0	0	0	0	0	0	0	0
Rimborsi per Cessione emoderivati verso ATS/AGST/Fondazioni della Regione [SOLAMENTE CIVE GESTITI NELL'AMBITO DEL CONSORZIO INTERREGIONALE]	€	0	0	0	0	0	0	0	0	0
Rimborsi per Cessione di sangue ed emocomponenti verso ATS/AGST/Fondazioni della Regione	€	0	0	0	0	0	0	1.000	6.000	0
Rimborsi per Cessione di Emoderivati di produzione regionale verso ATS/AGST/Fondazioni della Regione	€	0	0	0	0	0	0	0	0	0
Rimborsi per acquisto altri beni da parte di ATS/AGST/Fondazioni della Regione	€	0	0	0	0	0	0	0	0	0
Altri concorsi, recuperi e rimborsi per attività tipiche da parte di ATS/AGST/Fondazioni della Regione	€	0	0	1.000	0	0	0	0	1.000	269.000
B.1.C Acquisti di beni										
Farmaceutici - Specialità Medicinali da ATS/AGST/Fondazioni della Regione	€	0	0	0	0	0	0	0	0	0
Farmaceutici - Specialità Medicinali (Doppio Canale ex Nota CUP 375) da ATS/AGST/Fondazioni della Regione	€	0	0	0	0	0	0	0	0	0
Farmaceutici - Ossigeno da ATS/AGST/Fondazioni della Regione	€	0	0	0	0	0	0	0	0	0
Farmaceutici - Ossigeno (Doppio Canale) da ATS/AGST/Fondazioni della Regione	€	0	0	0	0	0	0	0	0	0
Emoderivati da ATS/AGST/Fondazioni della Regione [SOLO LUI EMODERIVATI GESTITI VIA CONSORZIO INTERREGIONALE]	€	0	0	0	0	0	0	0	0	0
Emoderivati da ATS/AGST/Fondazioni della Regione [SOLAMENTE CIVE GESTITI NELL'AMBITO DEL CONSORZIO INTERREGIONALE]	€	87.000	0	87.000	0	0	0	0	0	0
Emoderivati (Doppio Canale ex Nota CUP 375) ATS/AGST/Fondazioni della Regione	€	0	0	0	0	0	0	0	0	0
Emoderivati di produzione regionale da ATS/AGST/IRCCS/Fondazioni della Regione	€	0	0	0	0	0	0	0	0	0
Emoderivati di produzione regionale da ATS/AGST/IRCCS/Fondazioni della Regione [SOLAMENTE CIVE GESTITI NELL'AMBITO DEL CONSORZIO INTERREGIONALE]	€	0	0	0	0	0	0	0	0	0
Sangue ed emocomponenti da ATS/AGST/Fondazioni della Regione	€	0	0	0	0	0	0	0	2.000	0
Altri beni e prodotti sanitari (Prodotti farmaceutici ed emoderivati) da ATS/AGST/Fondazioni della Regione	€	0	0	0	0	0	0	0	0	0
Altri beni e prodotti sanitari (Dispositivi Medici) da ATS/AGST/Fondazioni della Regione	€	0	0	0	0	0	0	0	0	0
Altri beni e prodotti sanitari (Prodotti dietetici) da ATS/AGST/Fondazioni della Regione	€	0	0	0	0	0	0	0	0	0
Altri beni e prodotti sanitari (Materiali per la profilassi - vaccini) da ATS/AGST/Fondazioni della Regione	€	0	0	0	0	0	0	0	0	0
Altri beni e prodotti sanitari (Prodotti chimici) da ATS/AGST/Fondazioni della Regione	€	0	0	0	0	0	0	0	0	0
Altri beni e prodotti sanitari Materiali e prodotti per uso veterinario da ATS/AGST/Fondazioni della Regione	€	0	0	0	0	0	0	0	0	0
Altri beni e prodotti sanitari Altri beni e prodotti sanitari da ATS/AGST/Fondazioni della Regione	€	0	0	0	0	0	0	0	0	0
Altri beni non sanitari da ATS/AGST/Fondazioni della Regione	€	0	0	0	0	0	0	0	0	0
Assistenza per medicina di base convenzionata da strutture pubbliche ubicate nel proprio territorio: ASST/Fondazioni pubbliche	€	0	0	0	0	0	0	0	0	0
Assistenza per medicina di base convenzionata da strutture pubbliche ubicate in altre provincie della Regione: ASST/Fondazioni pubbliche	€	0	0	0	0	0	0	0	0	0
Acquisti di servizi sanitari per farmaceutica da strutture pubbliche ubicate nel proprio territorio: ASST/Fondazioni pubbliche	€	0	0	0	0	0	0	0	0	0
Acquisti di servizi sanitari per farmaceutica da strutture pubbliche ubicate in altre provincie della Regione: ATS/AGST/Fondazioni pubbliche	€	0	0	0	0	0	0	0	0	0
B.2.D Acquisti di servizi										
Acquisto di prestazioni ambulatoriali da strutture pubbliche ubicate nel proprio territorio: ASST/ATS/Fondazioni pubbliche - escluso PS non seguito da ricovero	€	0	0	0	0	0	0	0	0	0
Acquisto di prestazioni di pronto soccorso non seguite da ricovero di strutture pubbliche ubicate nel proprio territorio: ASST/ATS/Fondazioni pubbliche	€	0	0	0	0	0	0	0	0	0
Acquisto di prestazioni ambulatoriali di strutture pubbliche ubicate in altre provincie della Lombardia: ASST/ATS/Fondazioni pubbliche - escluso PS non seguito da ricovero	€	0	0	0	0	0	0	0	0	0
Acquisto di prestazioni di pronto soccorso non seguite da ricovero di strutture pubbliche ubicate in altre provincie della Lombardia: ASST/ATS/Fondazioni pubbliche	€	0	0	0	0	0	0	0	0	0
Prestazioni di "screening" di strutture pubbliche ubicate nel proprio territorio: ASST/ATS/Fondazioni pubbliche	€	0	0	0	0	0	0	0	0	0
Prestazioni di "screening" di strutture pubbliche ubicate in altre provincie della Lombardia: ASST/ATS/Fondazioni pubbliche	€	0	0	0	0	0	0	0	0	0
Acquisto di prestazioni di neuro-psichiatria infantile (utenza) di strutture pubbliche ubicate nel proprio territorio: ASST/ATS/Fondazioni pubbliche	€	0	0	0	0	0	0	0	0	0
Acquisto di prestazioni di neuro-psichiatria infantile (utenza) di strutture pubbliche ubicate in altre provincie della Lombardia: ASST/ATS/Fondazioni pubbliche	€	0	0	0	0	0	0	0	0	0
Acquisti di servizi sanitari per assistenza distrettuale da strutture pubbliche ubicate nel proprio territorio: ASST/Fondazioni pubbliche	€	0	0	0	0	0	0	0	0	0
Acquisti di servizi sanitari per assistenza distrettuale da strutture pubbliche ubicate in altre provincie della Regione: ATS/AGST/Fondazioni pubbliche	€	0	0	0	0	0	0	0	0	0
Acquisto di prestazioni relative all'Assistenza Integrativa da strutture pubbliche ubicate nel proprio territorio: ATS/AGST/Fondazioni pubbliche	€	0	0	0	0	0	0	0	0	0
Acquisto di prestazioni relative all'Assistenza Integrativa da strutture pubbliche ubicate in altre provincie della Regione: ATS/AGST/Fondazioni pubbliche	€	0	0	0	0	0	0	0	0	0
Acquisto di prestazioni relative all'Assistenza Protesica da strutture pubbliche ubicate nel proprio territorio: ATS/ASST/Fondazioni pubbliche	€	0	0	0	0	0	0	0	0	0
Acquisto di prestazioni relative all'Assistenza Protesica da strutture pubbliche ubicate in altre provincie della Regione: ATS/AGST/Fondazioni pubbliche	€	0	0	0	0	0	0	0	0	0
Acquisto di Drg da strutture pubbliche ubicate nel proprio territorio: ASST/Fondazioni pubbliche	€	0	0	0	0	0	0	0	0	0
Acquisto di Drg da strutture pubbliche ubicate in altre provincie della Lombardia: ASST/Fondazioni pubbliche	€	0	0	0	0	0	0	0	0	0
Acquisto di prestazioni di psichiatria di strutture pubbliche ubicate nel proprio territorio: ASST/Fondazioni pubbliche	€	0	0	0	0	0	0	0	0	0
Acquisto di prestazioni di psichiatria di strutture pubbliche ubicate in altre provincie della Lombardia: ASST/Fondazioni pubbliche	€	0	0	0	0	0	0	0	0	0
Acquisto farmaci File F da strutture pubbliche ubicate nel proprio territorio: ASST/Fondazioni pubbliche	€	0	0	0	0	0	0	0	0	0
Acquisto farmaci File F da strutture pubbliche ubicate in altre provincie della Regione: ATS/AGST/Fondazioni pubbliche	€	0	0	0	0	0	0	0	0	0
Acquisto farmaci File F da istituti penitenziari (anche per il tramite di ASST/Fondazioni pubbliche)	€	0	0	0	0	0	0	0	0	0
Acquisto farmaci "Doppio canale" per Nota CUP 375 più consigneno da strutture pubbliche ubicate nel proprio territorio (rimborso farmaco più servizio): ASST/Fondazioni pubbliche	€	0	0	0	0	0	0	0	0	0
Acquisto farmaci "Doppio canale" per Nota CUP 375 più consigneno da strutture pubbliche ubicate in altre provincie (rimborso farmaco più servizio): ATS/AGST/Fondazioni pubbliche	€	0	0	0	0	0	0	0	0	0
Acquisto farmaci "Prima Cura" da strutture pubbliche ubicate nel proprio territorio: ASST/Fondazioni pubbliche	€	0	0	0	0	0	0	0	0	0
Acquisto farmaci "Prima Cura" da strutture pubbliche ubicate in altre provincie della Regione: ATS/AGST/Fondazioni pubbliche	€	0	0	0	0	0	0	0	0	0
Acquisto di prestazioni termali da strutture pubbliche ubicate nel proprio territorio: ASST/Fondazioni pubbliche	€	0	0	0	0	0	0	0	0	0
Acquisto di prestazioni termali da strutture pubbliche da strutture pubbliche ubicate in altre provincie della Regione: ATS/AGST/Fondazioni pubbliche	€	0	0	0	0	0	0	0	0	0
Acquisto di prestazioni Ospedali sanitari da strutture pubbliche ubicate nel proprio territorio: ASST/Fondazioni pubbliche	€	0	0	0	0	0	0	0	0	0
Acquisto di prestazioni Ospedali sanitari da strutture pubbliche da strutture pubbliche ubicate in altre provincie della Regione: ATS/AGST/Fondazioni pubbliche	€	0	0	0	0	0	0	0	0	0
Acquisto di voucher socio-sanitari da ATS/AGST/Fondazioni della Regione	€	0	0	0	0	0	0	0	0	0
Altri acquisti di prestazioni di servizi socio-sanitari da ATS/AGST/Fondazioni della Regione	€	0	0	0	0	0	0	0	0	0
Altri acquisti di prestazioni di servizi socio assistenziali da ATS/AGST/Fondazioni della Regione	€	0	0	0	0	0	0	0	0	0
Acquisto di prestazioni di Cure Palliative Domiciliari vs ATS di appartenza (gestiti da ASST)	€	0	0	0	0	0	0	0	0	0
Acquisto di prestazioni di Cure Palliative Residenziali verso ATS di appartenza (gestiti da ASST)	€	0	0	0	0	0	0	0	0	0
Acquisto di prestazioni di Cure Palliative Domiciliari verso Altre ATS (gestite da ASST)	€	0	0	0	0	0	0	0	0	0
Acquisto di prestazioni di Cure Palliative Residenziali verso Altre ATS della Regione (gestite da ASST)	€	0	0	0	0	0	0	0	0	0
Acquisto di prestazioni socio sanitarie integrate da RSA gestite da ASST/ATS/Fondazioni della Regione	€	0	0	0	0	0	0	0	0	0
Acquisto di prestazioni socio sanitarie integrate da CDI gestite da ASST/ATS/Fondazioni della Regione	€	0	0	0	0	0	0	0	0	0
Acquisto di prestazioni socio sanitarie integrate da RSD gestite da ASST/ATS/Fondazioni della Regione	€	0	0	0	0	0	0	0	0	0
Acquisto di prestazioni socio sanitarie integrate da CSS gestite da ASST/ATS/Fondazioni della Regione	€	0	0	0	0	0	0	0	0	0
Acquisto di prestazioni socio sanitarie integrate da Hospice gestite da ASST/ATS/Fondazioni della Regione	€	0	0	0	0	0	0	0	0	0
Acquisto di prestazioni di Assistenza domiciliare integrata ADI gestiti da ASST verso ATS di appartenenza	€	0	0	0	0	0	0	0	0	0
Acquisto di Altre prestazioni di Assistenza domiciliare integrata ADI gestiti da ASST verso altre ATS della Regione	€	0	0	0	0	0	0	0	0	0
Acquisto di Altre prestazioni sanitarie e sociosanitarie a rilevanza sanitaria (UCP-Domiciliare) da ASST verso ATS di appartenenza	€	0	0	0	0	0	0	0	0	0
Acquisto di Altre prestazioni sanitarie e sociosanitarie a rilevanza sanitaria (UCP-Domiciliare) da ASST verso altre ATS della Regione	€	0	0	0	0	0	0	0	0	0
Ricavi per servizi di consulenza sanitaria in area pagamento (art. 55 c.1 ME c2 d) ed ex art. 57-bis c.2 ME) per ATS/AGST/Fondazioni della Regione	€	0	0	0	0	0	0	0	0	0
Ricavi per servizi di consulenza sanitaria in area pagamento (art. 55 c.1 ECNL) verso ATS/AGST/Fondazioni della Regione	€	0	0	0	0	0	0	0	0	0
Costi per prestazioni sanitarie intramoenia - Altro verso ATS-AGST-Fondazioni della Regione	€	0	0	0	0	0	0	0	0	0
Altri contributi Pracover e sussidi verso altre ATS/AGST/Fondazioni della Regione	€	0	0	0	0	0	0	0	0	0
Consulenze sanitarie da ATS/AGST/Fondazioni della Regione	€	0	0	0	0	0	0	0	0	0
Consulenze socio-sanitarie da ATS/AGST/Fondazioni della Regione	€	0	0	0	0	0	0	0	0	0
Consulenze scientifiche da ATS/AGST/Fondazioni della Regione	€	0	0	0	0	0	0	0	0	0
Rimborsi degli oneri sostenuti per personale sanitario che presta servizio in azienda in posizione di comando in ATS/AGST/Fondazioni della Regione	€	0	0	0	0	0	0	0	0	0
Altre prestazioni per servizi sanitari da ATS/AGST/Fondazioni della Regione	€	0	0	0	0	0	34.000	60.000	63.000	0
Altre prestazioni per servizi socio-sanitari da ATS/AGST/Fondazioni della Regione	€	0	0	0	0	0	0	0	0	0
Ricavi Cost - Mobilità passiva internazionale rilevata dalle ATS verso le ASST/IRCCS della Regione	€	0	0	0	0	0	0	0	0	0
Ricavi Cost - Mobilità passiva internazionale rilevata dalle ATS verso altre ASST/IRCCS della Regione	€	0	0	0	0	0	0	0	0	0
Altre prestazioni sanitarie Cost - Mobilità passiva internazionale rilevata dalle ATS verso ASST/IRCCS della Regione	€	0	0	0	0	0	0	0	0	0
Acquisto di altri servizi non sanitari da ATS/AGST/Fondazioni della Regione	€	0	0	0	0	0	0	0	0	53.000
Consulenze non sanitarie da ATS/AGST/Fondazioni della Regione	€	0	0	0	0	0	0	0	0	0
Rimborsi degli oneri sostenuti per personale non sanitario che presta servizio in azienda in posizione di comando in ATS/AGST/Fondazioni della Regione	€	0	0	0	0	0	0	0	0	0
Formazione esternalizzata da ATS/AGST/Fondazioni della Regione	€	0	0	0	0	0	0	0	2.000	0
B.2. Manutenzione e riparazione (ordinaria esternalizzata)										
Manutenzione e riparazione da ATS/AGST/Fondazioni della Regione	€	0	0	0	0	0	0	0	0	0
B.4. Godimento di beni di terzi										
Locazione e noleggi da ATS/AGST/Fondazioni della Regione	€	0	0	0	0	0	0	0	0	0
B.9 Oneri diversi di gestione										
Indennità, rimborso spese e oneri sociali per il direttore generale, direttore sanitario, direttore amministrativo e componenti del collegio sindacale verso ATS-ASST-Fondazioni della Regione	€	0	0	0	0	0	0	0	0	0
Indennità, rimborso spese e oneri sociali per il direttore scientifico a carico del Bilancio ricerca verso ATS-ASST-Fondazioni della Regione	€	0	0	0	0	0	0	0	0	0
Indennità, rimborso spese e oneri sociali per il direttore sociale a carico del Bilancio sociale verso ATS-ASST-Fondazioni della Regione	€	0	0	0	0	0	0	0	0	0
Altri oneri diversi da ATS/AGST/IRCCS della Regione	€	0	0	0	0	0	0	0	0	0
Altri oneri diversi di gestione da ATS/AGST/IRCCS della Regione	€	0	0	0	0	0	0	0	0	0
C.1 Interessi attivi										
Interessi attivi verso ATS-ASST-Fondazioni della Regione	€	0	0	0	0	0	0	0	0	0
C.3 Interessi passivi										
Interessi passivi verso ATS-ASST-Fondazioni della Regione	€	0	0	0	0	0	0	0	0	0
D.21 Proventi straordinari										
Sopravvenienze attive verso ATS/AGST/Fondazioni della Regione	€	0	0	0	0	0	0	0	0	0
Insussistenze attive verso ATS/AGST/Fondazioni della Regione	€	0	0	0	0	0	0	0	0	0
Sopravvenienze passive verso ATS/AGST/Fondazioni della Regione relative alla mobilità intraregionale	€	0	0	0	0	0	0	0	0	0
D.22 Oneri straordinari										
Minusvalenze da ATS-ASST-Fondazioni della Regione	€	0	0	0	0	0	0	0	0	0
Insussistenze passive verso ATS/AGST/Fondazioni della Regione relative alla mobilità intraregionale	€	0	0	0	0	0	0	0	0	0
Altre sopravvenienze passive verso ATS/AGST/Fondazioni della Regione	€	0	0	0	0	0	0	0	0	0
Insussistenze passive verso ATS/AGST/Fondazioni della Regione	€	0	0	0	0	0	0	0	0	0

RL S.r.l. S.B.A.

COD. CONT.	COD. CONT. ATS	Dettaglio nota integrativa di: ASST DEI SETTE LAGHI - Preventivo 2019 (Valori in Euro)		TOTALE N.I.	Verifica RIGA=TOTAL	Codice Atto Atto	ATS DELLA CITTA' METROPOLITANA DI MILANO	ATS DELL'INSUBRIA	ATS DELLA BRIANZA	ATS DELLA BRIANZA	ATS DI BERGAMO	ATS DI BRESCIA	ATS DELLA VAL PADANA	ATS DI PAVIA	ASST SPEDALI CIVILI DI BRESCIA (ASST DI BRESCIA)	ASST FATEBENEFRATELLI SACCO	PREVALENTE PEDIATRICO FATEBENEFRATELLI TRAMITE OSPEDALE SACCO (ASST FATEBENEFRATELLI SACCO)	ASST OVEST NILA_MEZIE	ASST RHODENSE	ASST FORO MILANO	ASST MELEGNANO E DELLA MARTESANA	ASST DI LODI	ASST DEI SETTE LAGHI	ASST DELLA VALLE OLONA	ASST LARIANA	ASST DELLA VALTELLINA E DELL'ALTO LARIO	ASST DELLA VALCAMONICA	ASST DI LECCO	ASST DI MONZA	ASST DI VIMERCATE	ASST PAVIA (GOVERNANCE XXII)	ASST DI BERGAMO OVEST	ASST DI BERGAMO EST	ASST DELLA VALCAMONICA (ASST DI CHIARI)	ASST DELLA PROVINCIALE	ASST DEL GARDA	ASST DI CREMONA	ASST DI MANTOVA	ASST DI CREMA
					749		301	302	303	304	305	306	307	308	309	750	752	756	755	756	757	758	759	760	761	762	763	764	765	766	767	768	769	770	771	772	773	774
		A.1. Contributi in conto esercizio.																																				
0510104010000000	0.10.10.20.000.010.00.000	Contributi vincolati da ATS/ASST/Fondazioni della Regione (extra fondo)	E			50																																
0510104020000000	0.10.10.20.080.010.00.000	Altri contributi da ATS/ASST/Fondazioni della Regione (extra fondo)	E			50																																
		A.2. Proventi e ricavi diversi.																																				
0520101000000000	0.10.20.10.000.010.00.000	Ricavi per prestazioni di pari ter ATS di appartenenza	E		18054739	50		380.587.984																														
0520102010000000	0.10.20.10.010.010.00.000	Ricavi per prestazioni di pari altre ATS lombarde	E		7180000	50	4.493.000		691.000	1.180.000	253.000	220.000	655.000	384.000																								
0520102020000000	0.10.20.10.020.010.01.000	Ricavi per prestazioni ambito ambulatoriale per le ATS di appartenenza - escluso PS non seguito ricovero	E		58388000	50		66.368.000																														
0520102040000000	0.10.20.10.020.010.02.000	Ricavi per prestazioni di pronto soccorso non seguite da ricovero per le ATS di appartenenza	E		14110000	50		14.110.000																														
0520102050000010	0.10.20.10.020.010.05.000	Ricavi per prestazioni ambito ambulatoriale per altre ATS lombarde - escluso PS non seguito ricovero	E		1647000	50	1.275.497		53.551	336.285	116.159	48.252	23.066	94.970																								
0520102060000000	0.10.20.10.020.010.02.000	Ricavi per prestazioni di pronto soccorso non seguite da ricovero per altre ATS lombarde	E		248970	50	256.503		7.469	46.734	13.843	6.738	4.963	17.009																								
0520102070000000	0.10.20.10.020.110.00.000	Ricavi per prestazioni di "screening" ATS di appartenenza	E		1420000	50		1420000																														
0520102080000000	0.10.20.10.030.130.00.000	Ricavi per prestazioni di riabilitazione ATS di appartenenza	E			50																																
0520102090000000	0.10.20.10.020.210.00.000	Ricavi per flusso psichiatria infantile (Uonpia) per le ATS di appartenenza	E		1165120	50		1.224.120																														
0520102100000000	0.10.20.10.020.230.00.000	Ricavi per flusso psichiatria infantile (Uonpia) per altre ATS lombarde	E		33000	50						15.000																										
0520102110000000	0.10.20.10.030.210.00.000	Ricavi per attività di psichiatria (cpc, dirnet) per le ATS di appartenenza	E		6472230	50		6.472.230																														
0520102120000000	0.10.20.10.030.230.00.000	Ricavi per attività di psichiatria (cpc, dirnet) per altre ATS lombarde	E		9000	50	9.000																															
0520102130000000	0.10.20.10.060.010.01.000	Ricavi per farmaci File F (escluso HCV) per le ATS di appartenenza	E		40760170	50		40.760.170																														
0520102140000000	0.10.20.10.060.010.02.000	Ricavi per farmaci HCV per le ATS di appartenenza	E		1180000	50		1.180.000																														
0520102150000000	0.10.20.10.060.020.01.000	Ricavi per farmaci File F (escluso HCV) per altre ATS lombarde	E		9560000	50	664.331		12.382	247.755	17.682	990	7.992	41.368																								
0520102160000000	0.10.20.10.060.020.02.000	Ricavi per farmaci HCV per altre ATS lombarde	E			50																																
0520102170000000	0.10.20.10.060.080.01.000	Ricavi per i farmaci File F (escluso HCV) per carceri (per conto istituti penitenziari)	E		36000	50		36.000																														
0520102180000000	0.10.20.10.060.080.02.000	Ricavi per i farmaci HCV per carceri (per conto istituti penitenziari)	E			50																																
0520102190000000	0.10.20.10.060.030.00.000	Ricavi per farmaci erogati in "Doppio Canale" per altre ATS lombarde	E		5030.000	50		5.030.000																														
0520102200000000	0.10.20.10.060.030.00.000	Ricavi per farmaci erogati in "Doppio Canale" per ATS di appartenenza	E		204000	50	74.040		99.551	78.168			20.270																									
0520102210000000	0.10.20.10.060.040.00.000	Ricavi per farmaci erogati in "Primo ciclo" per altre ATS lombarde	E		50100	50		50.100																														
0520102220000000	0.10.20.10.060.040.00.000	Ricavi per farmaci erogati in "Primo ciclo" per altre ATS lombarde	E		1100	50	1.100																															
0520102230000000	0.10.20.10.100.010.00.000	Prestazioni di servizi MMG, PLS, Continuità assistenziale per altre ATS lombarde	E			50																																
0520102240000000	0.10.20.10.100.020.00.000	Prestazioni di servizi MMG, PLS, Continuità assistenziale per altre ATS lombarde	E			50																																
0520102250000000	0.10.20.10.110.010.00.000	Prestazioni servizi farmaceutica convenzionata per ATS di appartenenza	E			50																																
0520102260000000	0.10.20.10.110.020.00.000	Prestazioni servizi farmaceutica convenzionata per altre ATS lombarde	E			50																																
0520102270000000	0.10.20.10.120.010.00.000	Prestazioni termali per ATS di appartenenza	E			50																																
0520102280000000	0.10.20.10.120.020.00.000	Prestazioni termali per altre ATS lombarde	E			50																																
0520102290000000	0.10.20.10.130.010.00.000	Prestazioni di trasporto ambulanze ed elisoccorso per ATS di appartenenza	E			50																																
0520102300000010	0.10.20.10.130.020.00.000	Prestazioni di assistenza integrativa per ATS di appartenenza	E			50																																
0520102300000020	0.10.20.10.130.020.00.000	Prestazioni di assistenza integrativa per altre ATS lombarde	E			50																																
0520102310000000	0.10.20.10.130.010.00.000	Prestazioni di assistenza protesica per ATS di appartenenza	E			50																																
0520102320000000	0.10.20.10.130.020.00.000	Prestazioni di assistenza protesica per altre ATS lombarde	E			50																																
0520102330000000	0.10.20.10.130.010.00.000	Prestazioni di assistenza riabilitativa extraospedaliera per ATS di appartenenza	E			50																																
0520102340000000	0.10.20.10.130.020.00.000	Prestazioni di assistenza riabilitativa extraospedaliera per altre ATS lombarde	E			50																																
0520102350000000	0.10.20.10.130.010.00.000	Ricavi per cessioni di emocomponenti e cellule staminali per ATS di appartenenza - ASST, IRCCS della Regione	E			50																																
0520102360000000	0.10.20.10.130.030.00.000	Ricavi per cessioni di emocomponenti e cellule staminali NON di produzione regionale VS ATS, ASST, IRCCS della Regione	E			50																																
0520102370010	0.10.20.10.130.030.02.000	Prestazioni assistenza domiciliare integrata (ADI) per ATS di appartenenza	E			50																																
0520102370020	0.10.20.10.130.030.03.000	Prestazioni assistenza domiciliare integrata (ADI) per altre ATS lombarde	E			50																																
0520102380000	0.10.20.10.130.040.00.000	Ricavi per prestazioni di hospice per ATS di appartenenza	E		2199000	50			1.366.867																													
0520102390000	0.10.20.10.130.050.00.000	Altre prestazioni sanitarie verso altre ATS/ASST/Fondazioni lombarde	E		610000	50															3.000			535.000	42.000			1.000	20.000									
0520102400000	0.10.20.10.150.010.00.000	Ricavi per prestazioni di cure palliative domiciliari per ATS di appartenenza	E		691000	50			691.000																													
0520102410000000	0.10.20.10.150.020.00.000	Ricavi per prestazioni di cure palliative domiciliari per altre ATS lombarde	E			50																																
0520102420000000	0.10.20.10.190.010.00.000	Ricavi per prestazioni di cure palliative residenziali per ATS di appartenenza	E		1407000	50			1.407.000																													
0520102430000000	0.10.20.10.190.020.00.000	Ricavi per prestazioni di cure palliative residenziali per altre ATS lombarde	E			50																																
0520102440000000	0.10.20.10.200.010.00.000	Ricavi per prestazioni di medicina legale per ATS di appartenenza	E			50																																
0520102450000000	0.10.20.10.200.020.00.000	Ricavi per Voucher socio-sanitari ATS della Regione	E			50																																
0520102460000	0.10.20.10.200.030.00.000	Altre prestazioni socio sanitarie verso altre ATS/ASST/Fondazioni lombardi	E			50																																
0520111400100000	0.10.20.10.300.010.00.000	Ricavi per consulenza sanitaria per ATS di appartenenza	E			50																																
0520111400200000	0.10.20.10.300.020.00.000	Ricavi per consulenza sanitaria vs altre ATS-ASST-Fondazioni della Regione	E			50																																
0520114000000000	0.10.20.10.340.100.00.000	Ricavi per servizi di consulenza sanitaria in area pagamento (art. 50 c.1 lett. c) ed ed ex art. 57-58 CCNL) verso ATS-ASST-Fondazioni della Regione	E		96000	50			6.000							9.000					15.000			11.000	35.000													
0520114007000000	0.10.20.10.400.010.00.000	Ricavi per prestazioni sanitarie intramoenia - Altro verso ATS-ASST-Fondazioni della Regione	E			50																																
0520122010000000	0.10.20.10.800.800.00.000	Ricavi di ATS per attività di prevenzione, salute ambiente di lavoro, igiene pubblica veterinaria verso altre ATS/ASST/Fondazioni della Regione	E			50																																
0520122020000000	0.10.20.10.810.800.00.000	Ricavi di ATS per sanzioni amministrative art. 32 bis, L.R. 31/1997 ATS/ASST/Fondazioni della Regione	E			50																																
0520122030000000	0.10.20.20.060.020.00.000	Ricavi per formazione verso ATS/ASST/Fondazioni della Regione	E		1000	50			1.000																													
0520207000000000	0.10.20.20.080.010.00.000	Altri ricavi per prestazioni non sanitarie verso ATS/ASST/Fondazioni della Regione	E			50																																
0520207500000000	0.10.20.20.080.011.00.000	Altri concorsi, recuperi e rimborsi da parte della Regione - SSN	E			50																																
0520208000000000	0.10.20.20.080.020.00.000	Altri proventi diversi verso ATS/ASST/Fondazioni della Regione	E			50																																
		A.3. Concorsi, recuperi, rimborsi per attività tipiche.																																				
0530101010000000	0.10.30.20.010.010.00.000	Rimborsi personale comandato e convenzionato vs ATS/ASST/Fondazioni della Regione	E		188000	50		49.130																													70.300	
0530201000000	0.10.30.20.020.010.00.000	Rimborsi per Cessione di farmaci ed emoderivati verso ATS/ASST/Fondazioni della Regione - SOLO ALCUNI ENDOGENAMENTI (SECTTI VIA CONSORZIO INTERREGIONALE)	E			50																																
0530202000000	0.10.30.20.030.012.00.000	Rimborsi per Cessione emoderivati verso ATS/ASST/Fondazioni della Regione - SOLO ALCUNI ENDOGENAMENTI (SECTTI VIA CONSORZIO INTERREGIONALE)	E			50																																
0530203020000	0.10.30.20.050.010.00.000	Contributi per Cessione di sangue ed emocomponenti verso ATS/ASST/Fondazioni della Regione	E		5610000	50									134.000	113.000	162.000		1.000		90.000			3.177.000	1.800.000												-6.000	
0530204000000	0.10.30.20.060.010.00.000	Rimborsi per Cessione di Emoderivati di produzione regionale verso ATS/ASST/Fondazioni della Regione	E			50																																
0530204010000	0.10.30.20.060.010.00.000	Rimborsi per acquisto altri beni da parte di ATS/ASST/Fondazioni della Regione	E			50																																
0530300000000	0.10.30.20.060.010.00.000	Altri concorsi, recuperi e rimborsi per attività tipiche da parte di ATS/ASST/Fondazioni della Regione	E		3070000	50			22.000															224.000														
		A.4. Acquisti di beni																																				
0510101010000000	0.20.05.10.010.010.00.000	Farmaceutici: Specialità Medicinali da ATS/ASST/Fondazioni della Regione	E			50																																
0510101020000000	0.20.05.10.010.020.00.000	Farmaceutici: Specialità Medicinali (Doppio Canale) per Nota CUF 37) da ATS/ASST/Fondazioni della Regione	E			50																																
0510102000000000	0.20.05.10.020.010.00.000	Farmaceutici: Ossigeno da ATS/ASST/Fondazioni della Regione	E			50																																
0510102010000000	0.20.05.10.020.020.00.000	Farmaceutici: Ossigeno (Doppio Canale) da ATS/ASST/Fondazioni della Regione	E			50																																
0510103000000000	0.20.05.10.030.010.00.000	Emoderivati da ATS/ASST/Fondazioni della Regione (EXCLUDE ENDOGENAMENTI (SECTTI VIA CONSORZIO INTERREGIONALE)	E			50																																
0510103010000000	0.20.05.10.030.012.00.000	Emoderivati da ATS/ASST/Fondazioni della Regione (SOLAMENTE ENDOGENAMENTI (SECTTI VIA CONSORZIO INTERREGIONALE)	E		554000	50										222.000											70.000										88.000	87.000
0510104000000	0.20.05.10.030.020.00.000	Emoderivati (Doppio Canale) da Nota CUF 37) da ATS/ASST/Fondazioni della Regione	E			50																																
0510104000010	0.20.05.10.030.010.00.000	Emoderivati di produzione regionale da ATS/ASST/RCCS/Fondazioni della Regione	E			50																																
0510104000020	0.20.05.10.030.020.00.000	Emoderivati di produzione regionale da ATS/ASST/RCCS/Fondazioni della Regione - SOLAMENTE DVA (SECTTI NELL'AMBITO DEL CONSORZIO INTERREGIONALE)	E			50																																
0510111000000	0.20.05.10.130.010.00.000	Sangue ed emocomponenti da ATS/ASST/Fondazioni della Regione	E		2087000	50																		2.096.000	1.200.000												6.000	
0510111000100	0.20.05.10.300.011.00.000	Altri beni e prodotti sanitari Prodotti farmaceutici ed emoderivati da ATS/ASST/Fondazioni della Regione	E			50																																
0510111000200	0.20.05.10.300.013.00.000	Altri beni e prodotti sanitari (Dispositivi Medici) da ATS/ASST/Fondazioni della Regione	E			50																																
0510111000300000	0.20.05.10.300.011.02.000	Altri beni e prodotti sanitari (Reagenti diversi) da ATS/ASST/Fondazioni della Regione	E			50																																
0510111000400000	0.20.05.10.300.015.00.000	Altri beni e prodotti sanitari (Materiali per la profilassi - vaccini) da ATS/ASST/Fondazioni della Regione	E			50																																
0510111000500000	0.20.05.10.300.016.00.000	Altri beni e prodotti sanitari (Prodotti chimici) da ATS/ASST/Fondazioni della Regione	E			50																																
0510111000600000	0.20.05.10.300.017.00.000	Altri beni e prodotti sanitari Materiali e prodotti per uso veterinario) da ATS/ASST/Fondazioni della Regione	E			50																																
0510111000700000	0.20.05.10.300.018.00.000	Altri beni e prodotti sanitari Altri beni e prodotti sanitari da ATS/ASST/Fondazioni della Regione	E			50																																
0510107000000	0.20.05.20.300.010.00.000	Altri beni non sanitari da ATS/ASST/Fondazioni della Regione	E			50																																
0520207000000	0.20.10.10.010.110.00.000	Assistenza per medicina di base convenzionata da strutture pubbliche ubicate nel proprio territorio	E			50																																
0520210070000	0.20.10.10.010.120.00.000	Assistenza per medicina di base convenzionata da strutture pubbliche ubicate in altre province della Regione ATS/ASST/Fondazioni pubbliche	E			50																																
0520210010000	0.20.10.10.020.010.21.000	Acquisti di servizi sanitari per farmaceutica da strutture pubbliche ubicate nel proprio territorio ASST/Fondazioni pubbliche	E			50																																
0520210020000	0.20.10.10.020.010.22.000	Acquisti di servizi sanitari per farmaceutica da strutture pubbliche ubicate in altre province della Regione ATS/ASST/Fondazioni pubbliche	E			50																																
		A.5. Acquisti di servizi																																				
0520230010000	0.20.10.10.060.010.01.000	Acquisto di prestazioni ambulatoriali da strutture pubbliche ubicate nel proprio territorio ASST/ATS/Fondazioni pubbliche) - escluso PS non seguito da ricovero	E			50																																
0520230020000	0.20.10.10.060.010.02.000	Acquisto di prestazioni di pronto soccorso non seguite da ricovero di strutture pubbliche ubicate nel proprio territorio ASST/ATS/Fondazioni pubbliche	E			50																																
0520230030000	0.20.10.10.060.010.10.001	Acquisto di prestazioni ambulatoriali da strutture pubbliche ubicate in altre province della Lombardia: ASST/ATS/Fondazioni pubbliche - escluso PS non seguito da ricovero	E			50																																
0520230040000	0.20.10.10.060.010.10.001	Acquisto di prestazioni di pronto soccorso non seguite da ricovero in strutture pubbliche ubicate in altre province della Lombardia: ASST/ATS/Fondazioni pubbliche	E			50																																
0520230050000	0.20.10.10.060.010.10.002	Acquisto di prestazioni di "screening" in strutture pubbliche ubicate nel proprio territorio ASST/ATS/Fondazioni pubbliche	E			50																																
0520230060000	0.20.10.10.060.010.10.002	Prestazioni di "screening" in strutture pubbliche ubicate in altre province della Lombardia: ASST/ATS/Fondazioni pubbliche	E			50																																
0520230070000	0.20.10.10.060.040.10.010	Acquisto di prestazioni di flusso psichiatria infantile (Uonpia) in strutture pubbliche ubicate nel proprio territorio ASST/ATS/Fondazioni pubbliche	E			50																																
0520230080000	0.20.10.10.060.040.10.010	Acquisto di prestazioni di flusso psichiatria infantile (Uonpia) in strutture pubbliche ubicate in altre province della Lombardia: ASST/ATS/Fondazioni pubbliche	E			50																																
0520230090000	0.20.10.10.060.005.10.000	Acquisti di servizi sanitari per assistenza riabilitativa da strutture pubbliche ubicate nel proprio territorio ASST/Fondazioni pubbliche	E			50																																
0520230100000	0.20.10.10.060.005.20.000	Acquisti di servizi sanitari per assistenza riabilitativa da strutture pubbliche ubicate in altre province della Regione ATS/ASST/Fondazioni pubbliche	E			50																																
0520230110000	0.20.10.10.060.860.00.000	Acquisto di prestazioni di Assistenza Integrativa da strutture pubbliche ubicate nel proprio territorio ATS/ASST/Fondazioni pubbliche	E			50																																
0520230120000	0.20.10.10.060.470.00.000	Acquisto di prestazioni relative all'Assistenza Integrativa da strutture pubbliche ubicate in altre province della Regione: ATS/ASST/Fondazioni pubbliche	E			50																																
0520230130000	0.20.10.10.060.610.00.000	Acquisto di prestazioni relative all'Assistenza Protesica da strutture pubbliche ubicate nel proprio territorio: ATS/ ASST/Fondazioni pubbliche	E			50																																
0520230140000	0.20.10.10.060.620.00.000	Acquisto di prestazioni relative all'Assistenza Protesica da strutture pubbliche ubicate in altre province della Regione: ATS/ASST/Fondazioni pubbliche	E			50																																
0520230150000	0.20.10.10.060.010.00.000	Acquisto di Ossigeno da strutture pubbliche ubicate nel proprio territorio: ATS/ASST/Fondazioni pubbliche	E			50																																
0520230160000	0.20.10.10.060.020.00.000	Acquisto di Ossigeno da strutture pubbliche ubicate in altre province della Lombardia: ASST/ATS/Fondazioni pubbliche	E			50																																
0520230170000	0.20.10.10.070.010.10.000	Acquisto di prestazioni di psichiatria in strutture pubbliche ubicate nel proprio territorio ASST/Fondazioni pubbliche	E			50																																
0520230180000	0.20.10.10.070.010.20.000	Acquisto di prestazioni di psichiatria in strutture pubbliche ubicate in altre province lombarde	E			50																																
0520230190000	0.20.10.10.080.010.00.000	Acquisto farmaci file F da strutture pubbliche ubicate nel proprio territorio: ASST/Fondazioni pubbliche	E			50																																
0520230200000	0.20.10.10.080.010.30.000	Acquisto farmaci file F da strutture pubbliche ubicate in altre province della Regione: ATS/ASST/Fondazioni pubbliche	E			50																																
0520230210000	0.20.10.10.080.020.00.000	Acquisto farmaci file F da strutture pubbliche ubicate nel proprio territorio: ASST/Fondazioni pubbliche	E			50																																
0520230220000	0.20.10.10.080.020.30.000	Acquisto farmaci "Doppio canale" (ex Nota CUF 37 pto consegna) da strutture pubbliche ubicate in altre province (rimborso farmaco più servizio): ATS/ASST/Fondazioni pubbliche	E			50																																
0520230230000	0.20.10.10.080.030.00.000	Acquisto farmaci "Primo Ciclo" da strutture pubbliche ubicate nel proprio territorio: ASST/Fondazioni pubbliche	E			50																																
0520230240000	0.20.10.10.080.030.30.000	Acquisto farmaci "Primo Ciclo" da strutture pubbliche ubicate in altre province della Regione: ATS/ASST/Fondazioni pubbliche	E			50																																
0520230250000	0.20.10.10.080.050.00.000	Acquisto di prestazioni termali da strutture pubbliche ubicate nel proprio territorio: ASST/Fondazioni pubbliche	E			50																																
0520230260000	0.20.10.10.080.060.00.000	Acquisto di prestazioni termali da strutture pubbliche da strutture pubbliche ubicate in altre province della Regione: ATS/ASST/Fondazioni pubbliche	E			50																																
0520230270000	0.20.10.10.100.010.00.000	Acquisto di prestazioni mediche specialistiche da strutture pubbliche ubicate nel proprio territorio: ASST/Fondazioni pubbliche	E			50																																
0520230280000	0.20.10.10.100.010.30.000	Acquisto di prestazioni mediche specialistiche da strutture pubbliche da strutture pubbliche ubicate in altre province della Regione: ATS/ASST/Fondazioni pubbliche	E			50																																
0520230290000	0.20.10.10.110.010.00.000	Acquisto di servizi di Hospice da strutture pubbliche ubicate nel proprio territorio: ASST/Fondazioni pubbliche	E			50																																
0520230300000	0.20.10.10.110.010.10.000	Acquisto di servizi di Hospice da strutture pubbliche ubicate in altre province della Regione: ATS/ASST/Fondazioni pubbliche	E			50																																
0520230310000	0.20.10.10.110.010.20.000	Acquisto di Cure Palliative Domiciliari vs ATS di appartenenza (gestiti da ASST)	E			50																																
0520230320000	0.20.10.10.110.010.30.000	Acquisto di prestazioni di Cure Palliative Residenziali verso ATS di appartenenza (gestiti da ASST)	E			50																																
0520230330000	0.20.10.10.110.010.40.000	Acquisto di prestazioni di Cure Palliative Consulenze verso altre ATS gestite da ASST	E			50																																
0520230340000	0.20.10.10.110.010.50.000	Acquisto di prestazioni di Cure Palliative Residenziali verso altre ATS della Regione (gestite da ASST)	E			50																																
0520230350000	0.20.10.10.110.020.10.000	Acquisto di prestazioni socio sanitarie integrate da RSA gestite da ASST/Fondazioni pubbliche	E			50																																
0520230360000	0.20.10.10.110.020.20.000	Acquisto di prestazioni socio sanitarie integrate da CDI gestite da ASST/Fondazioni pubbliche	E			50

Dettaglio nota integrativa di: ASST DEI SETTE LAGHI - Preventivo 2019		ASST DI PAVIA	IRRCS-CENTRO PER LE DISAB. - CASTELNOVO	IRCCS ISTITUTO NAZIONALE DEI TUMORI	IRCCS ISTITUTO NEUROLOGICO CARLO BESTA	IRCCS POLITECNICO CLINICA DEL LAVORO	IRCCS ORFANALE POLICLINICO PAVIA	AZIENDA REGIONALE EMERGENZA SANITARIA (AREU)	AGENZIA TAR CONTROLLI
(Valori in Euro)		727	820	822	823	826	825	891	892
A.1. Contributi in conto esercizio.									
Contributi vincolati da ATS/ASST/Fondazioni della Regione (extra fondi)	X								
Altri contributi da ATS/ASST/Fondazioni della Regione (extra fondi)	X								
A.2. Proventi a copertura diversi.									
Ticket per prestazioni diag per la ATS di appartenenza	X								
Ticket per prestazioni diag per altra ATS lombarda	X								
Ticket per prestazioni attività ambulatoriale per la ATS di appartenenza(- escluso PS non seguito da ricovero)	X								
Ticket per prestazioni di pronto soccorso non seguite da ricovero per la ATS di appartenenza	X								
Ticket per prestazioni attività ambulatoriale per altre ATS lombarde (- escluso PS non seguito da ricovero)	X								
Ticket per prestazioni di pronto soccorso non seguite da ricovero per altre ATS lombarde	X								
Ticket per prestazioni di "screening" ATS di appartenenza	X								
Ticket per prestazioni di "screening" altre ATS della Regione	X								
Ticket per Neuro-psichiatria infantile (Lampis) per la ATS di appartenenza	X								
Ticket per Neuro-psichiatria infantile (Lampis) per altre ATS lombarde	X								
Ticket per attività di psichiatria (c.o.-ddcsar) per la ATS di appartenenza	X								
Ticket per attività di psichiatria (c.o.-ddcsar) per altre ATS lombarde	X								
Ticket per farmaci File F (escluso HCV) per la ATS di appartenenza	X								
Ticket per farmaci File F (escluso HCV) per altre ATS lombarde	X								
Ticket per farmaci HCV per altre ATS lombarde	X								
Ticket per farmaci File F (escluso HCV) per carceriati (per conto istituti penitenziari)	X								
Ticket per farmaci HCV per carceriati (per conto istituti penitenziari)	X								
Ticket per farmaci erogati in "Doppio Canale" per la ATS di appartenenza	X								
Ticket per farmaci erogati in "Doppio Canale" per altre ATS lombarde	X								
Ticket per farmaci erogati in "Primo Ciclo" per ATS di appartenenza	X								
Ticket per farmaci erogati in "Primo Ciclo" per altre ATS lombarde	X								
Prestazioni di servizi MMG, PLS, Continuità assistenziale per ATS di appartenenza	X								
Prestazioni di servizi MMG, PLS, Continuità assistenziale per altre ATS lombarde	X								
Prestazioni servizi farmaceutica convenzionata per ATS di appartenenza	X								
Prestazioni servizi farmaceutica convenzionata per altre ATS lombarde	X								
Prestazioni termali per ATS di appartenenza	X								
Prestazioni termali per altre ATS lombarde	X								
Prestazioni di trasporto ambulanza ed elisoccorso per ATS di appartenenza	X								
Prestazioni di assistenza integrativa, per ATS di appartenenza	X								
Prestazioni di assistenza integrativa per altre ATS lombarde	X								
Prestazioni di assistenza protesica per ATS di appartenenza	X								
Prestazioni di assistenza protesica per altre ATS lombarde	X								
Prestazioni di assistenza riabilitativa extraospedaliera per ATS di appartenenza	X								
Prestazioni di assistenza riabilitativa extraospedaliera per altre ATS lombarde	X								
Ricavi per cessione di emocomponenti e cellule staminali di produzione regionale: VE ATS, ASST, IRCCS della Regione	X								
Ricavi per cessioni di emocomponenti e cellule staminali NON di produzione regionale: VE ATS, ASST, IRCCS della Regione	X								
Prestazioni assistenza domiciliare integrata (ADI) per ATS di appartenenza	X								
Prestazioni assistenza domiciliare integrata (ADI) per altre ATS lombarde	X								
Altre prestazioni sanitarie verso ATS/ASST/Fondazioni	X								
Altre prestazioni sanitarie verso altre ATS/ASST/Fondazioni lombardi	X								7,000
Ricavi per prestazioni di cure palliative domiciliari per ATS di appartenenza	X								
Ricavi per prestazioni di cure palliative domiciliari per altre ATS lombarde	X								
Ricavi per prestazioni di cure palliative residenziali per ATS di appartenenza	X								
Ricavi per prestazioni di cure palliative residenziali per altre ATS lombarde	X								
Altre prestazioni sanitarie verso ATS della Regione	X								
Ricavi per "voucher socio-sanitari" ATS della Regione	X								
Altre prestazioni socio sanitarie verso altre ATS/ASST/Fondazioni lombardi	X								
Ricavi per consulenza sanitaria per ATS di appartenenza	X								
Ricavi per consulenza sanitaria vitalizia ATS-ASST-Fondazioni della Regione									
Ricavi per servizi di consulenza sanitaria in area pagamento (art. 55 c.1 lett. c) d) ed ex art. 57-58 CCNL) verso ATS-ASST-Fondazioni della Regione	X		17,000						
Ricavi per prestazioni sanitarie intramoenia - Altro verso ATS-ASST-Fondazioni della Regione	X								
Ricavi ai ATS per attività di prevenzione, salute ambiente di lavoro, igiene pubblica veterinaria e sicurezza alimentare - Altro verso ATS della Regione	X								
Ricavi ai ATS per servizi amministrative art. 15-bis, L.R. 31/1997 ATS/ASST/Fondazioni della Regione	X								
Ricavi per farmaceutica verso ATS/ASST/Fondazioni della Regione	X								
Altri ricavi per prestazioni non sanitarie verso ATS/ASST/Fondazioni della Regione	X								
Altri concorsi, recuperi e rimborsi da parte della Regione - GSA	X								
Altri proventi diversi verso ATS/ASST/Fondazioni della Regione	X								
A.3) Concorsi, recuperi, rimborsi per attività tipiche									
Rimborsi personale comandato e convenzionato da ATS/ASST/Fondazioni della Regione	X						46,134		
Rimborsi per Cessione di farmaci ed emoderivati verso ATS/ASST/Fondazioni della Regione [SOLO LUSI EMODERIVATI DESTITI VIA CONSORZIO INTERREGIONALE]	X								
Rimborsi per Cessione emoderivati verso ATS/ASST/Fondazioni della Regione [SOLO AMBITO OVE GIÀ ITI NELL'AMBITO DEL CONSORZIO INTERREGIONALE]	X								
Rimborsi per Cessione di sangue ed emocomponenti verso ATS/ASST/Fondazioni della	X						7,000	6,000	
Rimborsi per Cessione di Emoderivati di produzione regionale verso ATS/ASST/Fondazioni della Regione	X								
Rimborsi per acquisto altri beni da parte di ATS/ASST/Fondazioni della Regione	X								
Altri concorsi, recuperi e rimborsi per attività tipiche da parte di ATS/ASST/Fondazioni della Regione	X		1,000					1,227	169,000
B.1) Acquisti di beni									
Farmaceutici Specialità Medicinali ed Emoderivati da ATS/ASST/Fondazioni della Regione	X								
Farmaceutici Specialità Medicinali (Doppio Canale) ex Nota CUF 37) da ATS/ASST/Fondazioni della Regione	X								
Farmaceutici Ossigeno da ATS/ASST/Fondazioni della Regione	X								
Farmaceutici Ossigeno (Doppio Canale) da ATS/ASST/Fondazioni della Regione	X								
Emoderivati da ATS/ASST/Fondazioni della Regione [SOLO LUSI EMODERIVATI DESTITI VIA CONSORZIO INTERREGIONALE]									
Emoderivati da ATS/ASST/Fondazioni della Regione [SOLO AMBITO OVE GIÀ ITI NELL'AMBITO DEL CONSORZIO INTERREGIONALE]									
Emoderivati Doppio Canale ex Nota CUF 37) da ATS/ASST/Fondazioni della Regione	X		87,000						
Emoderivati di produzione regionale da ATS/ASST/IRCCS/Fondazioni della Regione	X								
Emoderivati di produzione regionale da ATS/ASST/IRCCS/Fondazioni della Regione [SOLO AMBITO OVE GIÀ ITI NELL'AMBITO DEL CONSORZIO INTERREGIONALE]	X								
Sangue ed emocomponenti da ATS/ASST/Fondazioni della Regione	X							2,000	
Altri beni e prodotti sanitari Prodotti farmaceutici ed emoderivati da ATS/ASST/Fondazioni della Regione	X								
Altri beni e prodotti sanitari (Dispositivi Medici) da ATS/ASST/Fondazioni della Regione	X								
Altri beni e prodotti sanitari (Prodotti dietetici) da ATS/ASST/Fondazioni della Regione	X								
Altri beni e prodotti sanitari (Materiali per la profilassi - vaccini) da ATS/ASST/Fondazioni della Regione	X								
Altri beni e prodotti sanitari (Prodotti chimici) da ATS/ASST/Fondazioni della Regione	X								
Altri beni e prodotti sanitari Materiali e prodotti per uso veterinario) da ATS/ASST/Fondazioni della Regione	X								
Altri beni e prodotti sanitari Altri beni e prodotti sanitari) da ATS/ASST/Fondazioni della Regione	X								
Altri beni non sanitari da ATS/ASST/Fondazioni della Regione									
Acquisto a prezzi medici e tariffe convenzionate da strutture pubbliche ubicate nel proprio territorio ASST/Fondazioni pubbliche	X								
Acquisto per medicina di base convenzionata da strutture pubbliche ubicate in altra provincia della Regione: ASST/Fondazioni pubbliche	X								
Acquisti di servizi sanitari per farmaceutica da strutture pubbliche ubicate nel proprio territorio: ASST/Fondazioni pubbliche	X								
Acquisto di servizi sanitari per farmaceutica da strutture pubbliche ubicate in altra provincia della Regione: ASST/Fondazioni pubbliche	X								
B.2) Acquisti di servizi									
Acquisto di prestazioni ambulatoriali da strutture pubbliche ubicate nel proprio territorio ASST/Altri/IsFondazioni pubbliche(- escluso PS non seguito da ricovero	X								
Acquisto di prestazioni di pronto soccorso non seguite da ricovero di strutture pubbliche ubicate nel proprio territorio: ASST/Altri/IsFondazioni pubbliche	X								
Acquisto di prestazioni ambulatoriali da strutture pubbliche ubicate in altra provincia della Lombardia: ASST/ATS/Fondazioni pubbliche(- escluso PS non seguito da ricovero	X								
Acquisto di prestazioni di pronto soccorso non seguite da ricovero in strutture pubbliche ubicate in altre province della Lombardia: ASST/ATS/Fondazioni pubbliche	X								
Acquisto di "screening" in strutture pubbliche ubicate nel proprio territorio: ASST/ATS/Fondazioni pubbliche	X								
Prestazioni di "screening" in strutture pubbliche ubicate in altre province della Lombardia: ASST/ATS/Fondazioni pubbliche	X								
Acquisto di prestazioni di Neuro-psichiatria infantile (Lampis) in strutture pubbliche ubicate nel proprio territorio: ASST/ATS/Fondazioni pubbliche	X								
Acquisto di prestazioni di Neuro-psichiatria infantile (Lampis) in strutture pubbliche ubicate in altre province della Lombardia: ASST/ATS/Fondazioni pubbliche	X								
Acquisti di servizi sanitari per residenziale riabilitativa da strutture pubbliche ubicate nel proprio territorio: ASST/Fondazioni pubbliche	X								
Acquisti di servizi sanitari per residenziale riabilitativa strutture pubbliche ubicate in altra provincia della Regione: ATS/ASST/Fondazioni pubbliche	X								
Acquisto di prestazioni sanitarie per assistenza integrativa da strutture pubbliche ubicate nel proprio territorio: ATS/ASST/Fondazioni pubbliche	X								
Acquisto di prestazioni sanitarie per assistenza integrativa da strutture pubbliche ubicate in altre province della Regione: ATS/ASST/Fondazioni pubbliche	X								
Acquisto di prestazioni relative all'Assistenza Protesica da strutture pubbliche ubicate nel proprio territorio: ATS/ ASST/Fondazioni pubbliche	X								
Acquisto di prestazioni relative all'Assistenza Protesica da strutture pubbliche ubicate in altre province della Regione: ATS/ASST/Fondazioni pubbliche	X								
Acquisto di Dig da strutture pubbliche ubicate nel proprio territorio: ASST/Fondazioni pubbliche	X								
Acquisto di Dig da strutture pubbliche ubicate in altre province della Lombardia: ASST/Fondazioni pubbliche	X								
Acquisto di prestazioni di psichiatria in strutture pubbliche ubicate nel proprio territorio: ASST/Fondazioni pubbliche	X								
Acquisto di prestazioni di psichiatria in strutture pubbliche ubicate in altre province lombarde: ASST/Fondazioni pubbliche	X								
Acquisto farmaci file F da strutture pubbliche ubicate nel proprio territorio: ASST/Fondazioni pubbliche	X								
Acquisto farmaci file F da strutture pubbliche ubicate in altre province della Regione: ATS/ASST/Fondazioni pubbliche	X								
Acquisto farmaci file F da istituti penitenziari (anche per il tramite di ASST/Fondazioni pubbliche)	X								
Acquisto farmaci "Doppio canale" (ex Nota CUF 37 più ossigeno) da strutture pubbliche ubicate nel proprio territorio (rimborso farmaco più servizio): ASST/Fondazioni pubbliche	X								
Acquisto farmaci "Doppio canale" (ex Nota CUF 37 più ossigeno) da strutture pubbliche ubicate in altre province (rimborso farmaco più servizio): ATS/ASST/Fondazioni pubbliche	X								
Acquisto farmaci "Primo Ciclo" da strutture pubbliche ubicate nel proprio territorio: ASST/Fondazioni pubbliche	X								
Acquisto farmaci "Primo Ciclo" da strutture pubbliche ubicate in altre province della Regione: ATS/ASST/Fondazioni pubbliche	X								
Acquisto di prestazioni termali da strutture pubbliche ubicate nel proprio territorio: ASST/Fondazioni pubbliche	X								
Acquisto di prestazioni termali da strutture pubbliche da strutture pubbliche ubicate in altre province della Regione: ATS/ASST/Fondazioni pubbliche	X								
Acquisto di prestazioni trasporto sanitari da strutture pubbliche ubicate nel proprio territorio: ASST/Fondazioni pubbliche	X								
Acquisto di prestazioni trasporto sanitari da strutture pubbliche da strutture pubbliche ubicate in altre province della Regione: ATS/ASST/Fondazioni pubbliche	X								
Acquisto di voucher sociosanitari da ATS/ASST/Fondazioni della Regione	X								
Altri acquisti di prestazioni di servizi socio sanitari da ATS/ASST/Fondazioni della Regione	X								
Altri acquisti di prestazioni di servizi socio assistenziali da ATS/ASST/Fondazioni della Regione	X								
Acquisto di prestazioni di Cure Palliative Domiciliari vs ATS di appartenza (gestiti da ASST)	X								
Acquisto di prestazioni di Cure Palliative Residenziali verso ATS di appartenenza (gestite da ASST)	X								
Acquisto di prestazioni di Cure Palliative Domiciliari verso Altre ATS (gestite da ASST)	X								
Acquisto di prestazioni di Cure Palliative Residenziali verso Altre ATS della Regione (gestite da ASST)	X								
Acquisto di prestazioni socio sanitarie integrate da RSA gestite da ASST verso ATS di appartenenza	X								
Acquisto di prestazioni socio sanitarie integrate da CDI gestite da ASST (ATS/ASST/Fondazioni della Regione)	X								
Acquisto di prestazioni socio sanitarie integrate da RSD gestite da ASST (ATS/ASST/Fondazioni della Regione	X								
Acquisto di prestazioni socio sanitarie integrate da CDD gestite da ASST (ATS/ASST/Fondazioni della Regione)	X								
Acquisto di prestazioni socio sanitarie integrate da hospice gestite da ASST (ATS/ASST/Fondazioni della Regione)	X								
Acquisto di prestazioni di Assistenza domiciliare integrata ADI gestite da ASST verso ATS di appartenenza	X								
Acquisto di prestazioni di Assistenza domiciliare integrata ADI gestite da ASST verso altre ATS della Regione	X								
Acquisto di Altre prestazioni sanitarie e sociosanitarie a rilevanza sanitaria UCP Domiciliare da ASST verso ATS di appartenenza	X								
Acquisto di Altre prestazioni sanitarie e sociosanitarie a rilevanza sanitaria UCP Domiciliare da ASST verso altre ATS della Regione	X								
Servizi di consulenza sanitaria in area pagamento (art. 55 c.1 lett. c) d) ed ex art. 57-58 CCNL) - attività orARTS-ASST-Fondazioni della Regione	X								
Servizi di consulenza sanitaria in area pagamento (art. 55 c.1 CCNL) orARTS-ASST-Fondazioni della Regione	X								
Costi per prestazioni sanitarie intramoenia - Altro verso ATS-ASST-Fondazioni della Regione	X								
Altre Contribuzioni Passive e sanzioni verso altre ATS/ASST/Fondazioni della Regione	X								
Consulenze sanitarie da ATS/ASST/Fondazioni della Regione	X								
Consulenze socio-sanitarie da ATS/ASST/Fondazioni della Regione	X								
Consulenze sociosanitarie da ATS/ASST/Fondazioni della Regione									
Rimborsi degli oneri stipendiali del personale non sanitario che presta servizio in azienda in posizione di comando in ATS/ASST/Fondazioni della Regione	X								
Formazione esternalizzata da ATS/ASST/Fondazioni della Regione	X							2,000	
B.3) Manutenzione e riparazione (ordinaria esternalizzata)									
Manutenzione e riparazione da ATS/ASST/Fondazioni della Regione	X								
B.4) Godimento di beni di terzi									
Locazioni e noleggi da ATS/ASST/Fondazioni della Regione	X								
B.5 Oneri diversi di gestione									
Aziende, Istituzioni sanitarie e enti sociali per l'obbligo generale direttore sanitario, direttore amministrativo componenti del collegio sindacale verso ATS-ASST-Fondazioni diRegione									
Aziende, Istituzioni sanitarie e enti sociali per il direttore scientifico e carico del Ministero ricerca verso ATS-ASST-Fondazioni diRegione									
Aziende, Istituzioni sanitarie e enti sociali per il direttore sociale a carico del Ministero sociale verso ATS-ASST-Fondazioni diRegione									
Rassicuri verso ATS della Regione	X								
Altri oneri diversi di gestione da ATS/ASST/IRCCS della Regione	X								
C.1 Interessi attivi									
Interessi attivi da ATS-ASST-Fondazioni della Regione	X								
C.2 Interessi passivi									
Interessi passivi verso ATS-ASST-Fondazioni della Regione	X								
D.21 Proventi straordinari									
Insussistenze da ATS-ASST-Fondazioni della Regione	X								
Sopravvenienze attive verso ATS/ASST/Fondazioni della Regione	X								
Insussistenze attive verso ATS/ASST/Fondazioni della Regione	X								
Sopravvenienze passive verso ATS/ASST/Fondazioni della Regione relative alla mobilità intraregionale	X								
D.22 Oneri straordinari									
Insussistenze da ATS-ASST-Fondazioni della Regione	X								
Insussistenze passive verso ATS/ASST/Fondazioni della Regione relative alla mobilità intraregionale	X								
Altre sopravvenienze passive verso ATS/ASST/Fondazioni della Regione	X								
Insussistenze passive verso ATS/ASST/Fondazioni della Regione	X								

RLSS.B.A.

COD. CONI	COD. CONI_ASL	Dettaglio nota integrativa di: ASST DEI SETTE LAGHI - Preventivo 2019	TOT ALE N.L.	Totale Finali CONI	Codice Asl Aziende	ATS DELLA CITTA' METROPOLITANA DI MILANO	ATS DELL'INSUBRIA	ATS DELLA MONTAGNA	ATS DELLA BRIANZA	ATS DI BERGAMO	ATS DI BRESCIA	ATS DELLA VAL PADANA	ATS DI PAVIA	ASST GRANDE OSPEDALE METROPOLITANO NIGUARDA	ASST SANTI PAOLO E CARLO	ASST FATEBENEFRATELLI SACCO	ASST LARIANO OSPEDALE VALDUCE OSPEDALE TRAVAGLIA OSPEDALE SAN FERMO	ASST OVEST MILANESE	ASST RHODENSE	ASST NORD MILANO	ASST MELEGNANO E DELLA MARTESANA	ASST DI LODI	ASST DEI SETTE LAGHI	ASST DELLA VALLE OLONA	ASST LARIANA	ASST DELLA VALTELLINA E DELL'ALTO LARIO	ASST DELLA VALCAMONICA	ASST DI LECCO	ASST DI MONZA	ASST DI VIMERCATE	ASST PAVIA GUSSAGNI XXII	ASST DI BERGAMO OVEST	ASST DI BERGAMO EST	ASST DI BRESCIA	ASST DEGLI SPEDALI CIVILI DI BRESCIA	ASST DELLA FRANCIACORTA	ASST DEL GARDA	ASST DI CREMONA	ASST DI MANTOVA	ASST DI CREMA
		(Valori in Euro)	798			311	312	313	314	315	316	317	318	701	702	703	704	705	706	707	708	709	710	711	712	713	714	715	716	717	718	719	720	721	722	723	724	725	726
		A.1. Contributi in conto esercizio.																																						
90010/A0010/A0000	1.30.10.20.010.010.00.000	Contributi vincolati da ATS/ASST/Fondazioni della Regione (extra fondo)	C		0																																			
90010/B0010/B0000	1.30.10.20.010.020.00.000	Altri contributi da ATS/ASST/Fondazioni della Regione (extra fondo)	C		0																																			
		A.2. Proventi e rimborsi diversi.																																						
90020/B0020/B0000	1.30.20.20.010.010.00.000	Ricavi per prestazioni drg per le ATS di appartenenza	C		0																																			
90020/D0020/D0000	1.30.20.20.010.020.00.000	Ricavi per prestazioni drg per altre ATS territoriali	C		0																																			
90020/E0020/E0000	1.30.20.20.020.010.00.000	Ricavi per prestazioni ambulatoriali per le ATS di appartenenza(- escluso PS non seguito da ricovero)	C		0																																			
90020/G0020/G0000	1.30.20.20.020.020.00.000	Ricavi per prestazioni di pronto soccorso non seguite da ricovero per le ATS di appartenenza	C		0																																			
90020/I0020/I0000	1.30.20.20.020.030.00.000	Ricavi per prestazioni ambulatoriali ambulatoriali per altre ATS territoriali(- escluso PS non seguito da ricovero)	C		0																																			
90020/L0020/L0000	1.30.20.20.020.040.00.000	Ricavi per prestazioni di pronto soccorso non seguite da ricovero per altre ATS territoriali	C		0																																			
90020/O0020/O0000	1.30.20.20.020.110.00.000	Ricavi per prestazioni di "screening" ATS di appartenenza	C		0																																			
90020/Q0020/Q0000	1.30.20.20.020.120.00.000	Ricavi per prestazioni di "screening" altre ATS della Regione	C		0																																			
90020/S0020/S0000	1.30.20.20.020.210.00.000	Ricavi per neuro-psichiatria infantile (Lonigo) per le ATS di appartenenza	C		0																																			
90020/U0020/U0000	1.30.20.20.020.220.00.000	Ricavi per neuro-psichiatria infantile (Lonigo) per altre ATS territoriale	C		0																																			
90020/X0020/X0000	1.30.20.20.030.010.00.000	Ricavi per attività di psichiatria (cod. dipart) per le ATS di appartenenza	C		0																																			
90020/Z0020/Z0000	1.30.20.20.030.020.00.000	Ricavi per attività di psichiatria (cod. dipart) per altre ATS territoriale	C		0																																			
90020/A0030/A0000	1.30.20.20.040.010.00.000	Ricavi per farmaci File-F (precluso HCV) per le ATS di appartenenza	C		0																																			
90020/C0030/C0000	1.30.20.20.040.020.00.000	Ricavi per farmaci File-F (precluso HCV) per le ATS di appartenenza	C		0																																			
90020/E0030/E0000	1.30.20.20.040.030.00.000	Ricavi per farmaci File-F (precluso HCV) per altre ATS territoriale	C		0																																			
90020/G0030/G0000	1.30.20.20.040.080.00.000	Ricavi per farmaci File-F (precluso HCV) per carceri (per conto istituti penitenziari)	C		0																																			
90020/I0030/I0000	1.30.20.20.040.080.02.000	Ricavi per farmaci HCV per carceri(per conto istituti penitenziari)	C		0																																			
90020/K0030/K0000	1.30.20.20.050.010.00.000	Ricavi per farmaci erogati in "Doppio Canale" per le ATS di appartenenza	C		0																																			
90020/M0030/M0000	1.30.20.20.050.020.00.000	Ricavi per farmaci erogati in "Doppio Canale" per altre ATS territoriale	C		0																																			
90020/O0030/O0000	1.30.20.20.060.010.00.000	Ricavi per farmaci erogati in "Primo ciclo" per le ATS di appartenenza	C		0																																			
90020/Q0030/Q0000	1.30.20.20.060.020.00.000	Ricavi per farmaci erogati in "Primo ciclo" per altre ATS territoriale	C		0																																			
90020/T0040/T0000	1.30.20.20.100.000.00.000	Prestazioni di servizi MMG, PLS, Continuità assistenziale per altre ATS territoriale	C		0																																			
90020/W0040/W0000	1.30.20.20.110.010.00.000	Prestazioni servizi farmaceutica convenzionata per ATS di appartenenza	C		0																																			
90020/Y0040/Y0000	1.30.20.20.110.020.00.000	Prestazioni servizi farmaceutica convenzionata per altre ATS territoriale	C		0																																			
90020/B0040/B0000	1.30.20.20.120.010.00.000	Prestazioni termali per ATS di appartenenza	C		0																																			
90020/D0040/D0000	1.30.20.20.120.020.00.000	Prestazioni termali per altre ATS territoriale	C		0																																			
90020/E0040/E0000	1.30.20.20.130.010.00.000	Prestazioni di trasporto ambulanze ed elisoccorso per ATS di appartenenza	C		0																																			
90020/G0040/G0000	1.30.20.20.130.010.10.000	Prestazioni di assistenza integrativa, per ATS di appartenenza	C		0																																			
90020/I0040/I0000	1.30.20.20.130.010.00.000	Prestazioni di assistenza integrativa per altre ATS territoriale	C		0																																			
90020/K0040/K0000	1.30.20.20.140.010.00.000	Prestazioni di assistenza protesica per ATS di appartenenza	C		0																																			
90020/M0040/M0000	1.30.20.20.140.020.00.000	Prestazioni di assistenza protesica per altre ATS territoriale	C		0																																			
90020/O0040/O0000	1.30.20.20.150.010.00.000	Prestazioni di assistenza riabilitativa extraospedaliera per ATS di appartenenza	C		0																																			
90020/Q0040/Q0000	1.30.20.20.150.020.00.000	Prestazioni di assistenza riabilitativa extraospedaliera per altre ATS territoriale	C		0																																			
90020/S0040/S0000	1.30.20.20.160.010.00.000	Ricavi per cessioni di emocomponenti e cellule staminali di produzione regionale -Vd. ATS, ASST, IRCCS della Regione	C		0																																			
90020/U0040/U0000	1.30.20.20.160.020.00.000	Ricavi per cessioni di emocomponenti e cellule staminali di produzione regionale NON di produzione regionale Vd. ATS, ASST, IRCCS della Regione	C		0																																			
90020/X0040/X0000	1.30.20.20.170.010.00.000	Prestazioni assistenza domiciliare integrata (ADI) per ATS di appartenenza	C		0																																			
90020/Z0040/Z0000	1.30.20.20.170.020.00.000	Prestazioni assistenza domiciliare integrata (ADI) per altre ATS territoriale	C		0																																			
90020/A0050/A0000	1.30.20.20.190.010.00.000	Altre prestazioni sanitarie per ATS di appartenenza	C		0																																			
90020/C0050/C0000	1.30.20.20.190.020.00.000	Altre prestazioni sanitarie verso altre ATS/ASST/Fondazioni territoriali	C		0																																			
90020/E0050/E0000	1.30.20.20.190.031.00.000	Ricavi per prestazioni di cure palliative domiciliari per ATS di appartenenza	C		0																																			
90020/G0050/G0000	1.30.20.20.190.032.00.000	Ricavi per prestazioni di cure palliative domiciliari per altre ATS territoriale	C		0																																			
90020/I0050/I0000	1.30.20.20.190.033.00.000	Ricavi per prestazioni di cure palliative residenziali per ATS di appartenenza	C		0																																			
90020/K0050/K0000	1.30.20.20.190.034.00.000	Ricavi per prestazioni di cure palliative residenziali per altre ATS territoriale	C		0																																			
90020/M0050/M0000	1.30.20.20.200.010.00.000	Ricavi per Voucher socio-sanitari ATS della Regione	C		0																																			
90020/L0050/L0000	1.30.20.20.200.020.00.000	Altre prestazioni socio-sanitarie verso altre ATS/ASST/Fondazioni territoriali	C		0																																			
90020/L1050/L0000	1.30.20.20.300.010.00.000	Ricavi per consulenza sanitaria per ATS di appartenenza	C		0																																			
90020/L6050/L0000	1.30.20.20.300.020.00.000	Ricavi per consulenza sanitaria viabile ATS-ASST-Fondazioni della Regione	C		0																																			
90020/L8050/L0000	1.30.20.20.300.120.00.000	Ricavi per servizi di consulenza sanitaria in area pagamento (art. 55 c.1 lett. c) ed ex art. 57-58 CCNL) verso ATS-ASST-Fondazioni della Regione	C		0																																			
90020/L9050/L0000	1.30.20.20.300.200.00.000	Ricavi per prestazioni sanitarie telemedicina – Altro verso ATS-ASST-Fondazioni della Regione	C		0																																			
90020/L5050/L0000	1.30.20.20.300.400.00.000	Ricavi di ATS per attività di prevenzione, salute ambiente di lavoro, igiene pubblica e/o sanità pubblica verso altre ATS/ASST/Fondazioni della Regione	C		0																																			
90020/L2050/L0000	1.30.20.20.600.000.00.000	Ricavi di ATS per rilascio autorizzazioni sull'ambiente, L.R. 31/97, L.R. 26/07 ATS/ASST/Fondazioni della Regione	C		0																																			
90020/N0050/N0000	1.30.20.20.200.000.00.000	Ricavi per formazione verso ATS/ASST/Fondazioni della Regione	C		0																																			
90020/O0050/O0000	1.30.20.20.900.000.00.000	Altri ricavi per prestazioni non sanitarie verso ATS/ASST/Fondazioni della Regione	C		0																																			
90020/Q0050/Q0000	1.30.20.20.900.010.00.000	Altri concorsi, recuperi e rimborsi da parte della Regione - GSA	C		0																																			
90020/R0050/R0000	1.30.20.20.900.020.00.000	Altri proventi diversi verso ATS/ASST/Fondazioni della Regione	C		0																																			
		A.3) Concorsi, recuperi, rimborsi per attività tipiche																																						
90030/C0010/C0000	1.30.30.20.010.010.00.000	Rimborsi personale comandato e convenzionato da ATS/ASST/Fondazioni della Regione	C		0																																			
90030/E0010/E0000	1.30.30.20.020.010.00.000	Rimborsi per Cessione di farmaci ed emoderivati verso ATS/ASST/Fondazioni della Regione (SOLO LUI) EMODERIVATI DA STITI VIA CONSORZIO INTERREGIONALE)	C		0																																			
90030/G0010/G0000	1.30.30.20.010.012.00.000	Rimborsi per Cessione emoderivati verso ATS/ASST/Fondazioni della Regione (SOLAMENTE CVS GEST.TI NELL'AMBITO DEL CONSORZIO INTERREGIONALE)	C		0																																			
90030/I0010/I0000	1.30.30.20.010.013.00.000	Rimborsi per Cessione di sangue ed emocomponenti verso ATS/ASST/Fondazioni della Regione	C		0																																			
90030/K0010/K0000	1.30.30.20.010.020.00.000	Rimborsi per Cessione di Emoderivati di produzione regionale verso ATS/ASST/Fondazioni della Regione	C		0																																			
90030/M0010/M0000	1.30.30.20.040.010.00.000	Rimborsi per acquisto altri beni da parte di ATS/ASST/Fondazioni della Regione	C		0																																			
90030/O0010/O0000	1.30.30.20.050.010.00.000	Altri concorsi, recuperi e rimborsi per attività tipiche da parte di ATS/ASST/Fondazioni della Regione	C		0																																			
		A.4) Acquisti di beni																																						
90040/C0040/C0000	1.30.05.10.010.010.00.000	Farmaceutici Speciali Medicinali da ATS/ASST/Fondazioni della Regione	C		0																																			
90040/E0040/E0000	1.30.05.10.010.020.00.000	Farmaceutici Speciali Medicinali (Doppio Canale) da Nota CUP 37) per ATS/ASST/Fondazioni della Regione	C		0																																			
90040/G0040/G0000	1.30.05.10.010.010.00.000	Farmaceutici Ossigeno da ATS/ASST/Fondazioni della Regione	C		0																																			
90040/I0040/I0000	1.30.05.10.010.020.00.000	Farmaceutici Ossigeno (Doppio Canale) da ATS/ASST/Fondazioni della Regione	C		0																																			
90040/K0040/K0000	1.30.05.10.010.010.00.000	Emoderivati da ATS/ASST/Fondazioni della Regione (SOLO LUI EMODERIVATI DA STITI VIA CONSORZIO INTERREGIONALE)	C		0																																			
90040/M0040/M0000	1.30.05.10.010.012.00.000	Emoderivati da ATS/ASST/Fondazioni della Regione (SOLAMENTE CVS GEST.TI NELL'AMBITO DEL CONSORZIO INTERREGIONALE)	C		0																																			
90040/O0040/O0000	1.30.05.10.010.020.00.000	Emoderivati (Doppio Canale) da Nota CUP 37) da ATS/ASST/Fondazioni della Regione	C		0																																			
90040/Q0040/Q0000	1.30.05.10.010.910.00.000	Emoderivati di produzione regionale da ATS/ASST/IRCCS/Fondazioni della Regione	C		0																																			
90040/S0040/S0000	1.30.05.10.030.910.00.000	Emoderivati di produzione regionale da ATS/ASST/IRCCS/Fondazioni della Regione (SOLAMENTE CVS GEST.TI NELL'AMBITO DEL CONSORZIO INTERREGIONALE)	C		0																																			
90040/U0040/U0000	1.30.05.10.130.910.00.000	Sangue ed emocomponenti da ATS/ASST/Fondazioni della Regione	C		0																																			
90040/X0040/X0000	1.30.05.10.800.811.00.000	Altri beni e prodotti sanitari Prodotti farmaceutici ed emoderivati da ATS/ASST/Fondazioni della Regione	C		0																																			
90040/Z0040/Z0000	1.30.05.10.800.811.00.000	Altri beni e prodotti sanitari (Diagnostici-Medici) da ATS/ASST/Fondazioni della Regione)	C		0																																			
90040/A0050/A0000	1.30.05.10.800.811.00.000	Altri beni e prodotti sanitari (Prodotti dietetici) da ATS/ASST/Fondazioni della Regione	C		0																																			
90040/C0050/C0000	1.30.05.10.800.811.00.000	Altri beni e prodotti sanitari (Materiali per la profilassi – vaccini) da ATS/ASST/Fondazioni della Regione	C		0																																			
90040/E0050/E0000	1.30.05.10.800.811.00.000	Altri beni e prodotti sanitari (Prodotti chimici) da ATS/ASST/Fondazioni della Regione	C		0																																			
90040/G0050/G0000	1.30.05.10.800.817.00.000	Altri beni e prodotti sanitari Materiali e prodotti(per uso veterinario) da ATS/ASST/Fondazioni della Regione	C		0																																			
90040/I0050/I0000	1.30.05.10.800.818.00.000	Altri beni e prodotti sanitari Altri beni e prodotti sanitari da ATS/ASST/Fondazioni della Regione	C		0																																			
90040/K0050/K0000	1.30.05.20.800.810.00.000	Altri beni non sanitari da ATS/ASST/Fondazioni della Regione	C		0																																			
90040/M0050/M0000	1.30.10.010.010.110.00.000	Assistenza per medicina di base convenzionata da strutture pubbliche ubicate nel proprio territorio ASST/Fondazioni pubbliche	C		0																																			
90040/O0050/O0000	1.30.10.010.010.120.00.000	Assistenza per medicina di base convenzionata da strutture pubbliche ubicate in altre province della Regione ATS/ASST/Fondazioni pubbliche	C		0																																			
90040/Q0050/Q0000	1.30.10.010.010.210.00.000	Acquisti di servizi sanitari per farmaceutica da strutture pubbliche ubicate nel proprio territorio ASST/Fondazioni pubbliche	C		0																																			
90040/S0050/S0000	1.30.10.010.010.220.00.000	Acquisti di servizi sanitari per farmaceutica da strutture pubbliche ubicate in altre province della Regione ATS/ASST/Fondazioni pubbliche	C		0																																			
		A.5) Acquisti di servizi																																						
90050/C0050/C0000	1.30.10.10.030.010.11.011	Acquisto di prestazioni ambulatoriali da strutture pubbliche ubicate nel proprio territorio ASST/ATS/Fondazioni pubbliche(- escluso PS non seguito da ricovero)	C		0																																			
90050/E0050/E0000	1.30.10.10.030.010.11.012	Acquisto di prestazioni di pronto soccorso non seguite da ricovero di strutture pubbliche ubicate nel proprio territorio ASST/ATS/Fondazioni pubbliche	C		0																																			
90050/G0050/G0000	1.30.10.10.030.011.10.000	Acquisto di prestazioni ambulatoriali da strutture pubbliche ubicate in altre province della Lombardia: ASST/ATS/Fondazioni pubbliche - escluso PS non seguito da ricovero	C		0																																			
90050/I0050/I0000	1.30.10.10.030.011.10.012	Acquisto di prestazioni di pronto soccorso non seguite da ricovero in strutture pubbliche ubicate in altre province della Lombardia: ASST/ATS/Fondazioni pubbliche	C		0																																			
90050/K0050/K0000	1.30.10.10.030.011.10.013	Prestazioni di "screening" in strutture pubbliche ubicate nel proprio territorio ASST/ATS/Fondazioni pubbliche	C		0																																			
90050/M0050/M0000	1.30.10.10.030.011.10.014	Prestazioni di "screening" in strutture pubbliche ubicate in altre province della Lombardia: ASST/ATS/Fondazioni pubbliche	C		0																																			
90050/O0050/O0000	1.30.10.10.030.081.10.000	Acquisto di prestazioni di Neuro-psichiatria infantile (Lonigo) in strutture pubbliche ubicate nel proprio territorio ASST/ATS/Fondazioni pubbliche	C		0																																			
90050/Q0050/Q0000	1.30.10.10.030.081.10.000	Acquisto di prestazioni di Neuro-psichiatria infantile (Lonigo) in strutture pubbliche ubicate in altre province della Lombardia: ASST/ATS/Fondazioni pubbliche	C		0																																			
90050/S0050/S0000	1.30.10.10.040.005.10.000	Acquisti di servizi sanitari per assistenza riabilitativa da strutture pubbliche ubicate nel proprio territorio ASST/Fondazioni pubbliche	C		0																																			
90050/U0050/U0000	1.30.10.10.040.005.20.000	Acquisti di servizi sanitari per assistenza riabilitativa da strutture pubbliche ubicate in altre province della Regione ATS/ASST/Fondazioni pubbliche	C		0																																			
90050/W0050/W0000	1.30.10.10.060.460.00.000	Acquisto di prestazioni relative all'Assistenza Integrativa da strutture pubbliche ubicate nel proprio territorio ATS/ASST/Fondazioni pubbliche	C		0																																			
90050/Y0050/Y0000	1.30.10.10.060.470.00.000	Acquisto di prestazioni relative all'Assistenza Integrativa da strutture pubbliche ubicate in altre province della Regione ATS/ASST/Fondazioni pubbliche	C		0																																			
90050/B0060/B0000	1.30.10.10.060.510.00.000	Acquisto di prestazioni relative all'Assistenza Protesica da strutture pubbliche ubicate nel proprio territorio ATS/ ASST/Fondazioni pubbliche	C		0																																			
90050/D0060/D0000	1.30.10.10.060.510.00.000	Acquisto di prestazioni relative all'Assistenza Protesica da strutture pubbliche ubicate in altre province della Regione ATS/ASST/Fondazioni pubbliche	C		0																																			
90050/F0060/F0000	1.30.10.10.060.550.10.000	Acquisto di Drg da strutture pubbliche ubicate nel proprio territorio ASST/Fondazioni pubbliche	C		0																																			
90050/H0060/H0000	1.30.10.10.060.550.20.000	Acquisto di Drg da strutture pubbliche ubicate in altre province della Lombardia	C		0																																			
90050/T0060/T0000	1.30.10.10.070.010.10.000	Acquisto di prestazioni di psichiatria in strutture pubbliche ubicate nel proprio territorio ASST/Fondazioni pubbliche	C		0																																			
90050/V0060/V0000	1.30.10.10.070.010.20.000	Acquisto di prestazioni di psichiatria in strutture pubbliche ubicate in altre province lombarde	C		0																																			
90050/B0060/B0000	1.30.10.10.080.010.10.000	Acquisto farmaci file F da strutture pubbliche ubicate nel proprio territorio ASST/Fondazioni pubbliche	C		0																																			
90050/D0060/D0000	1.30.10.10.080.010.20.000	Acquisto farmaci file F da strutture pubbliche ubicate in altre province della Regione ATS/ASST/Fondazioni pubbliche	C		0																																			
90050/F0060/F0000	1.30.10.10.080.010.30.000	Acquisto farmaci file F da istituti penitenziari (anche per il tramite di ASST/Fondazioni di pubblicità)	C		0																																			
90050/H0060/H0000	1.30.10.10.080.010.10.000	Acquisto farmaci "Doppio canale" (ex fascia CUP 37 più consigna) da strutture pubbliche ubicate nel proprio territorio (rimborso farmaco più servizio) ASST/Fondazioni pubbliche	C		0																																			
90050/T0060/T0000	1.30.10.10.080.020.30.000	Acquisto farmaci "Doppio canale" (ex fascia CUP 37 più consigna) da strutture pubbliche ubicate in altre province (rimborso farmaco più servizio) ASST/Fondazioni pubbliche	C		0																																			
90050/B0060/B0000	1.30.10.10.080.010.10.000	Acquisto farmaci "Primo Ciclo" da strutture pubbliche ubicate nel proprio territorio ASST/Fondazioni pubbliche	C		0																																			
90050/D0060/D0000	1.30.10.10.080.010.20.000	Acquisto farmaci "Primo Ciclo" da strutture pubbliche ubicate in altre province della Regione	C		0																																			
90050/J0060/J0000	1.30.10.10.080.020.10.000	Acquisto di prestazioni termali da strutture pubbliche ubicate nel proprio territorio ASST/Fondazioni pubbliche	C		0																																			
90050/L0060/L0000	1.30.10.10.080.020.20.000	Acquisto di prestazioni termali da strutture pubbliche da strutture pubbliche ubicate in altre province della Regione ATS/ASST/Fondazioni pubbliche	C		0																																			
90050/N0060/N0000	1.30.10.10.100.010.40.000	Acquisto di prestazioni trasporto sanitario da strutture pubbliche ubicate nel proprio territorio ASST/Fondazioni pubbliche	C		0																																			
90050/U0060/U0000	1.30.10.10.100.010.40.000	Acquisto di prestazioni trasporto sanitario da strutture pubbliche da strutture pubbliche ubicate in altre province della Regione ATS/ASST/Fondazioni pubbliche	C		0																																			
90050/C0070/C0000	1.30.10.10.110.000.40.000	Acquisto di voucher socio-sanitari da ATS/ASST/Fondazioni della Regione	C		0																																			
90050/L0070/L0000	1.30.10.10.110.010.60.000	Altri acquisti di prestazioni di servizi socio-sanitari da ATS/ASST/Fondazioni della Regione	C		0																																			
90050/L1070/L0000	1.30.10.10.110.010.40.100	Acquisto di prestazioni di servizi socio sanitari da ATS/ASST/Fondazioni della Regione	C		0																																			
90050/L2070/L0000	1.30.10.10.110.010.10.120	Acquisto di prestazioni di Cure Palliative Domiciliari ver ATS di appartenenza (gestiti da ASST)	C		0																																			
90050/L3070/L0000	1.30.10.10.110.010.10.140	Acquisto di prestazioni di Cure Palliative Residenziali verso ATS di appartenenza (gestite da ASST)	C		0																																			
90050/L4070/L0000	1.30.10.10.110.010.10.160	Acquisto di prestazioni di Cure Palliative Domiciliari verso altre ATS (gestite da ASST)	C		0																																			
90050/L5070/L0000	1.30.10.10.110.010.10.180	Acquisto di prestazioni di Cure Palliative Residenziali verso altre ATS della Regione (gestite da ASST)	C		0																												

Dettaglio nota integrativa di: ASST DEI SETTE LAGHI - Preventivo 2019		ASST DI PAVIA	IRRCS-CENTRO PER LE DISFAC. - CASTELNOVO	IRCCS ISTITUTO NAZIONALE DEI TUMORI	IRCCS ISTITUTO NEUROLOGICO CARLO BESTA	IRCCS POLITECNICO-SAN MATTEO	IRCCS ORFANALE POLICLINICO PAVIA	AZIENDA REGIONALE EMOTRASFUSIONALE (ARES)	AGENZIA DIS CONTROLLI
(Valori in Euro)		727	820	822	823	826	825	891	892
A.1. Contributi in conto esercizio.									
Contributi vincolati da ATS/ASST/Fondazioni della Regione (extra fondi)	X								
Altri contributi da ATS/ASST/Fondazioni della Regione (extra fondi)	X								
A.2. Proventi a copertura diretta.									
Ticket per prestazioni di ps per la ATS di appartenenza	X								
Ticket per prestazioni di ps per altra ATS lombarda	X								
Ticket per prestazioni attività ambulatoriale per la ATS di appartenenza(- escluso PS non seguito da ricovero)	X								
Ticket per prestazioni di pronto soccorso non seguite da ricovero per la ATS di appartenenza	X								
Ticket per prestazioni attività ambulatoriale per altre ATS lombarde(- escluso PS non seguito da ricovero)	X								
Ticket per prestazioni di pronto soccorso non seguite da ricovero per altre ATS lombarde	X								
Ticket per prestazioni di "screening" ATS di appartenenza	X								
Ticket per prestazioni di "screening" altre ATS della Regione	X								
Ticket per neuro-psichiatria infantile (utenza) per la ATS di appartenenza	X								
Ticket per neuro-psichiatria infantile (utenza) per altre ATS lombarde	X								
Ticket per attività di psichiatria (c.o.-ddcsar) per la ATS di appartenenza	X								
Ticket per attività di psichiatria (c.o.-ddcsar) per altre ATS lombarde	X								
Ticket per farmaci File F (esclusi HCV) per la ATS di appartenenza	X								
Ticket per farmaci File F (esclusi HCV) per altre ATS lombarde	X								
Ticket per farmaci HCV per altre ATS lombarde	X								
Ticket per farmaci File F (esclusi HCV) per carceriati (per conto istituti penitenziari)	X								
Ticket per farmaci HCV per carceriati (per conto istituti penitenziari)	X								
Ticket per farmaci erogati in "Doppio Canale" per ATS di appartenenza	X								
Ticket per farmaci erogati in "Doppio Canale" per altre ATS lombarde	X								
Ticket per farmaci erogati in "Primo Ciclo" per ATS di appartenenza	X								
Ticket per farmaci erogati in "Primo Ciclo" per altre ATS lombarde	X								
Prestazioni di servizi MMG, PLS, Continuità assistenziale per ATS di appartenenza	X								
Prestazioni di servizi MMG, PLS, Continuità assistenziale per altre ATS lombarde	X								
Prestazioni servizi farmaceutica convenzionata per ATS di appartenenza	X								
Prestazioni servizi farmaceutica convenzionata per altre ATS lombarde	X								
Prestazioni termali per ATS di appartenenza	X								
Prestazioni termali per altre ATS lombarde	X								
Prestazioni di trasporto ambulanze ed elisoccorso per ATS di appartenenza	X								
Prestazioni di assistenza integrativa, per ATS di appartenenza	X								
Prestazioni di assistenza integrativa per altre ATS lombarde	X								
Prestazioni di assistenza protesica per ATS di appartenenza	X								
Prestazioni di assistenza protesica per altre ATS lombarde	X								
Prestazioni di assistenza riabilitativa extraospedaliera per ATS di appartenenza	X								
Prestazioni di assistenza riabilitativa extraospedaliera per altre ATS lombarde	X								
Ricavi per cessione di emocomponenti e cellule staminali di produzione regionale: VE ATS, ASST, IRCCS della Regione									
Ricavi per cessioni di emocomponenti e cellule staminali NON di produzione regionale: VE ATS, ASST, IRCCS della Regione									
Prestazioni assistenza domiciliare integrata (ADI) per ATS di appartenenza	X								
Prestazioni assistenza domiciliare integrata (ADI) per altre ATS lombarde	X								
Altre prestazioni sanitarie verso ATS/ASST/Fondazioni lombardi	X								
Altre prestazioni sanitarie verso altre ATS/ASST/Fondazioni lombardi	X								
Ricavi per prestazioni di cure palliative domiciliari per ATS di appartenenza	X								
Ricavi per prestazioni di cure palliative domiciliari per altre ATS lombarde	X								
Ricavi per prestazioni di cure palliative residenziali per ATS di appartenenza	X								
Ricavi per prestazioni di cure palliative residenziali per altre ATS lombarde	X								
Altre prestazioni socio sanitarie verso ATS/ASST/Fondazioni della Regione	X								
Altre prestazioni socio sanitarie verso altre ATS/ASST/Fondazioni lombardi	X								
Ricavi per voucher socio-sanitari ATS della Regione	X								
Altre prestazioni socio sanitarie verso altre ATS/ASST/Fondazioni lombardi	X								
Ricavi per consulenza sanitaria per ATS di appartenenza	X								
Ricavi per consulenza sanitaria vitalire ATS-ASST-Fondazioni della Regione									
Ricavi per servizi di consulenza sanitaria in area pagamento (art. 55 c.1 lett. c) ed ex art. 57-58 CCNL) verso ATS-ASST-Fondazioni della Regione	X								
Ricavi per prestazioni sanitarie intramoenia - Altro verso ATS-ASST-Fondazioni della Regione	X								
Ricavi ai ATS per attività di prevenzione, salute ambiente di lavoro, igiene pubblica veterinaria e sicurezza alimentare - Quota Regione	X								
Ricavi ai ATS per ulteriori amministrazione art. 32 bis, L.R. 31/1997 ATS/ASST/Fondazioni della Regione	X								
Ricavi per farmacovigilanza verso ATS/ASST/Fondazioni della Regione	X								
Altri ricavi per prestazioni non sanitarie verso ATS/ASST/Fondazioni della Regione	X								
Altri concorsi, recuperi e rimborsi da parte della Regione – GSA	X								
Altri proventi diversi verso ATS/ASST/Fondazioni della Regione	X								
A.3) Concorsi, recuperi, rimborsi per attività tipiche									
Rimborsi personale comandato e convenzionato da ATS/ASST/Fondazioni della Regione	X								
Rimborsi per Cessione di farmaci ed emoderivati verso ATS/ASST/Fondazioni della Regione [SOLO LISI EMODERIVATI DESTITI VIA CONSORZIO INTERREGIONALE]	X								
Rimborsi per Cessione emoderivati verso ATS/ASST/Fondazioni della Regione [SOLO AMBITO OVE GIÀ ITI NELL'AMBITO DEL CONSORZIO INTERREGIONALE]	X								
Rimborsi per Cessione di sangue ed emocomponenti verso ATS/ASST/Fondazioni della Regione	X								
Rimborsi per Cessione di Emoderivati di produzione regionale verso ATS/ASST/Fondazioni della Regione	X								
Rimborsi per acquisto altri beni da parte di ATS/ASST/Fondazioni della Regione	X								
Altri concorsi, recuperi e rimborsi per attività tipiche da parte di ATS/ASST/Fondazioni della Regione	X								
B.1) Acquisti di beni									
Farmaceutici Specialità Medicinali da ATS/ASST/Fondazioni della Regione	X								
Farmaceutici Specialità Medicinali (Doppio Canale) ex Nota CUF 37) ATS/ASST/Fondazioni della Regione	X								
Farmaceutici Ossigeno da ATS/ASST/Fondazioni della Regione	X								
Farmaceutici Ossigeno (Doppio Canale) da ATS/ASST/Fondazioni della Regione	X								
Emoderivati da ATS/ASST/Fondazioni della Regione [SOLO LISI EMODERIVATI DESTITI VIA CONSORZIO INTERREGIONALE]	X								
Emoderivati da ATS/ASST/Fondazioni della Regione [SOLAMENTE OVE GIÀ ITI NELL'AMBITO DEL CONSORZIO INTERREGIONALE]	X								
Emoderivati Doppio Canale ex Nota CUF 37) da ATS/ASST/Fondazioni della Regione	X								
Emoderivati di produzione regionale da ATS/ASST/IRCCS/Fondazioni della Regione	X								
Emoderivati di produzione regionale da ATS/ASST/IRCCS/Fondazioni della Regione [SOLAMENTE OVE GIÀ ITI NELL'AMBITO DEL CONSORZIO INTERREGIONALE]	X								
Sangue ed emocomponenti da ATS/ASST/Fondazioni della Regione	X								
Altri beni e prodotti sanitari Prodotti farmaceutici ed emoderivati da ATS/ASST/Fondazioni della Regione	X								
Altri beni e prodotti sanitari (Dispositivi Medici) da ATS/ASST/Fondazioni della Regione	X								
Altri beni e prodotti sanitari (Prodotti dietetici) da ATS/ASST/Fondazioni della Regione	X								
Altri beni e prodotti sanitari (Materiali per la profilassi - vaccini) da ATS/ASST/Fondazioni della Regione	X								
Altri beni e prodotti sanitari (Prodotti chimici) da ATS/ASST/Fondazioni della Regione	X								
Altri beni e prodotti sanitari Materiali e prodotti per uso veterinario) da ATS/ASST/Fondazioni della Regione	X								
Altri beni e prodotti sanitari Altri beni e prodotti sanitari) da ATS/ASST/Fondazioni della Regione	X								
Altri beni non sanitari da ATS/ASST/Fondazioni della Regione	X								
Acquisto a prezzi medici e tariffe convenzionate da strutture pubbliche ubicate nel proprio territorio ASST/Fondazioni pubbliche	X								
Acquisto per medicina di base convenzionata da strutture pubbliche ubicate in altre province della Regione: ATS/ASST/Fondazioni pubbliche	X								
Acquisti di servizi sanitari per farmaceutica da strutture pubbliche ubicate nel proprio territorio: ASST/Fondazioni pubbliche	X								
Acquisto di servizi sanitari per farmaceutica da strutture pubbliche ubicate in altre province della Regione: ATS/ASST/Fondazioni pubbliche	X								
B.2) Acquisti di servizi									
Acquisto di prestazioni ambulatoriali da strutture pubbliche ubicate nel proprio territorio ASST/IRCCS/Fondazioni pubbliche(- escluso PS non seguito da ricovero	X								
Acquisto di prestazioni di pronto soccorso non seguite da ricovero di strutture pubbliche ubicate nel proprio territorio: ASST/IRCCS/Fondazioni pubbliche	X								
Acquisto di prestazioni ambulatoriali da strutture pubbliche ubicate in altre province della Lombardia: ASST/ATS/Fondazioni pubbliche(- escluso PS non seguito da ricovero	X								
Acquisto di prestazioni di pronto soccorso non seguite da ricovero in strutture pubbliche ubicate in altre province della Lombardia: ASST/ATS/Fondazioni pubbliche	X								
Acquisto di "screening" in strutture pubbliche ubicate nel proprio territorio: ASST/ATS/Fondazioni pubbliche	X								
Prestazioni di "screening" in strutture pubbliche ubicate in altre province della Lombardia: ASST/ATS/Fondazioni pubbliche	X								
Acquisto di prestazioni di Neuro-psichiatria infantile (utenza) in strutture pubbliche ubicate nel proprio territorio: ASST/ATS/Fondazioni pubbliche	X								
Acquisto di prestazioni di Neuro-psichiatria infantile (utenza) in strutture pubbliche ubicate in altre province della Lombardia: ASST/ATS/Fondazioni pubbliche	X								
Acquisti di servizi sanitari per residenziale riabilitativa da strutture pubbliche ubicate nel proprio territorio: ASST/Fondazioni pubbliche	X								
Acquisti di servizi sanitari per residenziale riabilitativa strutture pubbliche ubicate in altre province della Regione: ATS/ASST/Fondazioni pubbliche	X								
Acquisto di prestazioni di assistenza integrativa da strutture pubbliche ubicate nel proprio territorio: ATS/ASST/Fondazioni pubbliche	X								
Acquisto di prestazioni relative all'assistenza integrativa da strutture pubbliche ubicate in altre province della Regione: ATS/ASST/Fondazioni pubbliche	X								
Acquisto di prestazioni relative all'Assistenza Protesica da strutture pubbliche ubicate nel proprio territorio: ATS/ ASST/Fondazioni pubbliche	X								
Acquisto di prestazioni relative all'Assistenza Protesica da strutture pubbliche ubicate in altre province della Regione: ATS/ASST/Fondazioni pubbliche	X								
Acquisto di Dig da strutture pubbliche ubicate nel proprio territorio: ASST/Fondazioni pubbliche	X								
Acquisto di Dig da strutture pubbliche ubicate in altre province della Lombardia: ASST/Fondazioni pubbliche	X								
Acquisto di prestazioni di psichiatria in strutture pubbliche ubicate nel proprio territorio: ASST/Fondazioni pubbliche	X								
Acquisto di prestazioni di psichiatria in strutture pubbliche ubicate in altre province lombarde: ASST/Fondazioni pubbliche	X								
Acquisto farmaci file F da strutture pubbliche ubicate nel proprio territorio: ASST/Fondazioni pubbliche	X								
Acquisto farmaci file F da strutture pubbliche ubicate in altre province della Regione: ATS/ASST/Fondazioni pubbliche	X								
Acquisto farmaci file F da istituti penitenziari (anche per il tramite di ASST/Fondazioni pubbliche)	X								
Acquisto farmaci "Doppio canale" (ex Nota CUF 37 più consigena) da strutture pubbliche ubicate nel proprio territorio (rimborso farmaco più servizio): ASST/Fondazioni pubbliche	X								
Acquisto farmaci "Doppio canale" (ex Nota CUF 37 più consigena) da strutture pubbliche ubicate in altre province (rimborso farmaco più servizio): ATS/ASST/Fondazioni pubbliche	X								
Acquisto farmaci "Primo Ciclo" da strutture pubbliche ubicate nel proprio territorio: ASST/Fondazioni pubbliche	X								
Acquisto farmaci "Primo Ciclo" da strutture pubbliche ubicate in altre province della Regione: ATS/ASST/Fondazioni pubbliche	X								
Acquisto di prestazioni termali da strutture pubbliche ubicate nel proprio territorio: ASST/Fondazioni pubbliche	X								
Acquisto di prestazioni termali da strutture pubbliche da strutture pubbliche ubicate in altre province della Regione: ATS/ASST/Fondazioni pubbliche	X								
Acquisto di prestazioni trasporto sanitari da strutture pubbliche ubicate nel proprio territorio: ASST/Fondazioni pubbliche	X								
Acquisto di prestazioni trasporto sanitari da strutture pubbliche da strutture pubbliche ubicate in altre province della Regione: ATS/ASST/Fondazioni pubbliche	X								
Acquisto di voucher sociosanitari da ATS/ASST/Fondazioni della Regione	X								
Altri acquisti di prestazioni di servizi socio sanitari da ATS/ASST/Fondazioni della Regione	X								
Altri acquisti di prestazioni di servizi socio assistenziali da ATS/ASST/Fondazioni della Regione	X								
Acquisto di prestazioni di Cure Palliative Domiciliari vs ATS di appartenza (gestiti da ASST)	X								
Acquisto di prestazioni di Cure Palliative Residenziali verso ATS di appartenenza (gestite da ASST)	X								
Acquisto di prestazioni di Cure Palliative Domiciliari verso Altre ATS (gestite da ASST)	X								
Acquisto di prestazioni di Cure Palliative Residenziali verso Altre ATS della Regione (gestite da ASST)	X								
Acquisto di prestazioni socio sanitarie integrate da RSA gestite da ASST verso ATS di appartenenza	X								
Acquisto di prestazioni socio sanitarie integrate da CDI gestite da ASST verso ATS di appartenenza	X								
Acquisto di prestazioni socio sanitarie integrate da RSD gestite da ASST verso ATS di appartenenza	X								
Acquisto di prestazioni socio sanitarie integrate da CDD gestite da ASST verso ATS di appartenenza	X								
Acquisto di prestazioni socio sanitarie integrate da hospice gestite da ASST verso ATS di appartenenza	X								
Acquisto di prestazioni di Assistenza domiciliare integrata ADI gestite da ASST verso ATS di appartenenza	X								
Acquisto di prestazioni di Assistenza domiciliare integrata ADI gestite da ASST verso altre ATS della Regione	X								
Acquisto di altre prestazioni sanitarie e sociosanitarie a rilevanza sanitaria UCP Domiciliare da ASST verso ATS di appartenenza	X								
Acquisto di Altre prestazioni sanitarie e sociosanitarie a rilevanza sanitaria UCP Domiciliare da ASST verso altre ATS della Regione	X								
Servizi di consulenza sanitaria in area pagamento (art. 55 c.1 lett. c) ed ex art. 57-58 CCNL) - attività orARTS-ASST-Fondazioni della Regione	X								
Servizi di consulenza sanitaria in area pagamento (art. 55 c.1 CCNL) orARTS-ASST-Fondazioni della Regione	X								
Costi per prestazioni sanitarie intramoenia - Altro verso ATS-ASST-Fondazioni della Regione	X								
Altre Contribuzioni Passive e sussidi verso altre ATS/ASST/Fondazioni della Regione	X								
Consulenze sanitarie da ATS/ASST/Fondazioni della Regione	X								
Consulenze socio-sanitarie da ATS/ASST/Fondazioni della Regione	X								
Consulenze sociosanitarie da ATS/ASST/Fondazioni della Regione	X								
Rimborsi degli oneri stipendiali del personale non sanitario che presta servizio in azienda in posizione di comando in ATS/ASST/Fondazioni della Regione	X								
Altre prestazioni per servizi sanitari da ATS/ASST/Fondazioni della Regione	X								
Altre prestazioni per servizi socio sanitari da ATS/ASST/Fondazioni della Regione	X								
Ricoveri Costi - Mobilità passiva internazionale rilevata dalle ATS verso le ASST/IRCCS della Regione	X								
Ambulatoriale Costi - Mobilità passiva internazionale rilevata dalle ATS verso le ASST/IRCCS della Regione	X								
Altre prestazioni sanitarie Costi - Mobilità passiva internazionale rilevata dalle ATS verso le ASST/IRCCS della Regione	X								
Acquisto di altri servizi non sanitari da ATS/ASST/Fondazioni della Regione	X								
Consulenze non sanitarie da ATS/ASST/Fondazioni della Regione	X								
Rimborsi degli oneri stipendiali del personale non sanitario che presta servizio in azienda in posizione di comando in ATS/ASST/Fondazioni della Regione	X								
Formazione esternalizzata da ATS/ASST/Fondazioni della Regione	X								
B. 3) Manutenzione e riparazione (ordinaria esternalizzata)									
Manutenzione e riparazione da ATS/ASST/Fondazioni della Regione	X								
B.4) Godimento di beni di terzi									
Locazioni e noleggi da ATS/ASST/Fondazioni della Regione	X								
B.5 Oneri diversi di gestione									
Aziende, Ministero spese e oneri sociali per l'obbligo generale, direttore sanitario, direttore amministrativo e componenti del collegio sindacale verso ATS-ASST-Fondazioni diRegione									
Aziende, Ministero spese e oneri sociali per il direttore scientifico e carico del Bilancio ricerca verso ATS-ASST-Fondazioni diRegione									
Aziende, Ministero spese e oneri sociali per il direttore sociale a carico del Bilancio sociale verso ATS-ASST-Fondazioni diRegione									
Rassicuri verso ATS della Regione	X								
Altri oneri diversi di gestione da ATS/ASST/IRCCS della Regione	X								
C.1 Interessi attivi									
Interessi attivi da ATS-ASST-Fondazioni della Regione	X								
C. 2 Interessi passivi									
Interessi passivi verso ATS-ASST-Fondazioni della Regione	X								
D.21 Proventi straordinari									
Insussistenze da ATS-ASST-Fondazioni della Regione	X								
Sopravvenienze attive verso ATS/ASST/Fondazioni della Regione	X								
Insussistenze attive verso ATS/ASST/Fondazioni della Regione	X								
Sopravvenienze passive verso ATS/ASST/Fondazioni della Regione relative alla mobilità intraregionale	X								
D.22 Oneri straordinari									
Insussistenze da ATS-ASST-Fondazioni della Regione	X								
Insussistenze passive verso ATS/ASST/Fondazioni della Regione relative alla mobilità intraregionale	X								
Altre sopravvenienze passive verso ATS/ASST/Fondazioni della Regione	X								
Insussistenze passive verso ATS/ASST/Fondazioni della Regione	X								

RLSS.B.A.

COD. CONI	COD. CONI_RIA	Dettaglio nota integrativa di: ASST DEI SETTE LAGHI - Preventivo 2019 (Valori in Euro)	TOTALE N.I.	Verifica RIGA/COIN	Codice Asse	ATS DELLA CITTA' METROPOLITANA DI MILANO	ATS DELL'INSUBRIA	ATS DELLA BRIANZA	ATS DELLA MONTAGNA	ATS DI BERGAMO	ATS DI BRESCIA	ATS DELLA VAL PADANA	ATS DI PAVIA	ASST SANTI PAOLO E CARLO	ASST FATEBENEFRATELLI SACCO	IRCCS ISTITUTO ORTOPEDICO GAETANO PINI-CTO TRAUMATOLOGICO GAETANO PINI-ORTOPEDICO	ASST GRANDE OSPEDALE METROPOLITANO	ASST SPEDALI CIVILI DI BRESCIA	ASST FRANCISCIANO	ASST DI LODI	ASST DEI SETTE LAGHI	ASST DELLA VALLE OLONA	ASST LARIANA	ASST DELLA VALTELLINA E DELL'ALTO LARIO	ASST DELLA VALCAMONICA	ASST DI LECCO	ASST DI MONZA	ASST DI VIMERCATE	ASST PAVIA-GOVERNO XXII	ASST DI BERGAMO OVEST	ASST DI BERGAMO EST	ASST SPEDALI CIVILI OTTI DI BRESCIA	ASST DELLA FRANCIACORTA	ASST DEL GARDA	ASST DI CREMONA	ASST DI MANTOVA	ASST DI CREMA
			749			352	353	354	355	356	357	358	359	750	751	752	753	754	755	756	757	758	759	760	761	762	763	764	765	766	767	768	769	770	771	772
		A.5. Contributi in conto esercizio.																																		
0510010410000000	0.10.10.20.000.010.000.000	Contributi vincolati da ATS/ASST/Fondazioni della Regione (extra fondo)			50																															
0510010410000000	0.10.10.20.080.000.000.000	Altri contributi da ATS/ASST/Fondazioni della Regione (extra fondo)			50																															
		A.6 Proventi e ricavi diversi.																																		
0520010200000000	0.10.20.10.000.010.000.000	Ricavi per prestazioni di pari ad ATS di appartenenza			50																															
0520010200000000	0.10.20.10.000.020.000.000	Ricavi per prestazioni di pari altre ATS lombarde			50																															
0520010200000000	0.10.20.10.000.030.000.000	Ricavi per prestazioni ulteriori ambulatoriali per le ATS di appartenenza – escluso PS non seguito ricovero			50																															
0520010200000000	0.10.20.10.000.040.000.000	Ricavi per prestazioni di pronto soccorso non seguite da ricovero per le ATS di appartenenza			50																															
0520010200000000	0.10.20.10.000.050.000.000	Ricavi per prestazioni ulteriori ambulatoriali per altre ATS lombarde – escluso PS non seguito ricovero			50																															
0520010200000000	0.10.20.10.000.060.000.000	Ricavi per prestazioni di pronto soccorso non seguite da ricovero per altre ATS lombarde			50																															
0520010200000000	0.10.20.10.000.070.000.000	Ricavi per prestazioni di "screening" ATS di appartenenza			50																															
0520010200000000	0.10.20.10.000.080.000.000	Ricavi per prestazioni di "screening" altre ATS della Regione			50																															
0520010200000000	0.10.20.10.000.090.000.000	Ricavi per Nesso psichiatria Infantile (Uonpia) per le ATS di appartenenza			50																															
0520010200000000	0.10.20.10.000.100.000.000	Ricavi per Nesso psichiatria Infantile (Uonpia) per altre ATS lombarde			50																															
0520010200000000	0.10.20.10.000.110.000.000	Ricavi per attività di psichiatria (cpc, dcreat) per le ATS di appartenenza			50																															
0520010200000000	0.10.20.10.000.120.000.000	Ricavi per attività di psichiatria (cpc, dcreat) per altre ATS lombarde			50																															
0520010200000000	0.10.20.10.000.010.01.000	Ricavi per farmaci File F (escluso HCV) per le ATS di appartenenza			50																															
0520010200000000	0.10.20.10.000.010.02.000	Ricavi per farmaci HCV per le ATS di appartenenza			50																															
0520010200000000	0.10.20.10.000.020.01.000	Ricavi per farmaci File F (escluso HCV) per altre ATS lombarde			50																															
0520010200000000	0.10.20.10.000.020.02.000	Ricavi per farmaci HCV per altre ATS lombarde			50																															
0520010200000000	0.10.20.10.000.080.01.000	Ricavi per i farmaci File F (escluso HCV) per carceriari (per conto istituti penitenziari)			50																															
0520010200000000	0.10.20.10.000.080.02.000	Ricavi per i farmaci HCV per carceriari (per conto istituti penitenziari)			50																															
0520010200000000	0.10.20.10.000.030.01.000	Ricavi per farmaci erogativi "Doppio Canale" per altre ATS lombarde			50																															
0520010200000000	0.10.20.10.000.030.02.000	Ricavi per farmaci erogativi "Prima cura" per le ATS di appartenenza			50																															
0520010200000000	0.10.20.10.000.030.03.000	Ricavi per farmaci erogativi "Prima cura" per altre ATS lombarde			50																															
0520010200000000	0.10.20.10.000.100.000.000	Prestazioni di servizi MMG, PLS, Continuità assistenziale per altre ATS della Regione			50																															
0520010200000000	0.10.20.10.100.020.00.000	Prestazioni di servizi MMG, PLS, Continuità assistenziale per altre ATS lombarde			50																															
0520010200000000	0.10.20.10.110.010.00.000	Prestazioni servizi farmaceutica convenzionata per ATS di appartenenza			50																															
0520010200000000	0.10.20.10.110.020.00.000	Prestazioni servizi farmaceutica convenzionata per altre ATS lombarde			50																															
0520010200000000	0.10.20.10.120.010.00.000	Prestazioni termali per ATS di appartenenza			50																															
0520010200000000	0.10.20.10.120.020.00.000	Prestazioni termali per altre ATS lombarde			50																															
0520010200000000	0.10.20.10.130.010.00.000	Prestazioni di trasporto ambulanze ed elisoccorso per ATS di appartenenza			50																															
0520010200000000	0.10.20.10.130.020.00.000	Prestazioni di assistenza integrata per ATS di appartenenza			50																															
0520010200000000	0.10.20.10.130.030.00.000	Prestazioni di assistenza integrata per altre ATS lombarde			50																															
0520010200000000	0.10.20.10.140.010.00.000	Prestazioni di assistenza protesica per ATS di appartenenza			50																															
0520010200000000	0.10.20.10.140.020.00.000	Prestazioni di assistenza protesica per altre ATS lombarde			50																															
0520010200000000	0.10.20.10.140.030.00.000	Prestazioni di assistenza riabilitativa extraospedaliera per ATS di appartenenza			50																															
0520010200000000	0.10.20.10.140.040.00.000	Prestazioni di assistenza riabilitativa extraospedaliera per altre ATS lombarde			50																															
0520010200000000	0.10.20.10.150.010.00.000	Ricavi per cessioni di emocomponenti e cellule staminali per ATS di appartenenza ASST, IRCCS della Regione			50																															
0520010200000000	0.10.20.10.150.030.00.000	Ricavi per cessioni di emocomponenti e cellule staminali NON di produzione regionale verso ATS, ASST, IRCCS della Regione			50																															
0520010200000000	0.10.20.10.160.010.00.000	Prestazioni assistenza domiciliare integrata (ADI) per ATS di appartenenza			50																															
0520010200000000	0.10.20.10.160.020.00.000	Prestazioni assistenza domiciliare integrata (ADI) per altre ATS lombarde			50																															
0520010200000000	0.10.20.10.170.010.00.000	Altre prestazioni sanitarie verso ATS/ASST/Fondazioni ATS di appartenenza			50																															
0520010200000000	0.10.20.10.170.020.00.000	Altre prestazioni sanitarie verso altre ATS/ASST/Fondazioni della Regione			50																															
0520010200000000	0.10.20.10.180.010.00.000	Ricavi per prestazioni di cure palliative residenziali per ATS di appartenenza			50																															
0520010200000000	0.10.20.10.180.020.00.000	Ricavi per prestazioni di cure palliative residenziali per altre ATS lombarde			50																															
0520010200000000	0.10.20.10.190.010.00.000	Ricavi per prestazioni di cure palliative residenziali per ATS di appartenenza			50																															
0520010200000000	0.10.20.10.190.020.00.000	Ricavi per prestazioni di cure palliative residenziali per altre ATS lombarde			50																															
0520010200000000	0.10.20.10.200.010.00.000	Ricavi per Voucher socio-sanitario ATS della Regione			50																															
0520010200000000	0.10.20.10.200.020.00.000	Ricavi per Voucher socio-sanitario ATS altre Regioni			50																															
0520010200000000	0.10.20.10.200.030.00.000	Altre prestazioni socio sanitarie verso altre ATS/ASST/Fondazioni lombardi			50																															
0520010400000000	0.10.20.20.300.010.00.000	Ricavi per consulenza sanitaria per ATS di appartenenza			50																															
0520010400000000	0.10.20.10.300.000.00.000	Ricavi per consulenza sanitaria vistim ATS-ASST-Fondazioni della Regione			50																															
0520010400000000	0.10.20.10.300.100.00.000	Ricavi per servizi di consulenza sanitaria in area pagamento (art. 55 c.1 lett. c) d) ed ex art. 57-58 CCNL) verso ATS-ASST-Fondazioni della Regione			50																															
0520010400000000	0.10.20.10.400.010.00.000	Ricavi per prestazioni sanitarie infortunistiche – Altro verso ATS-ASST-Fondazioni della Regione			50																															
0520010400000000	0.10.20.10.600.800.00.000	Ricavi di ATS per attività di prevenzione, salute ambiente di lavoro, igiene pubblica veterinaria verso ATS-ASST-Fondazioni della Regione			50																															
0520010200000000	0.10.20.10.460.000.000.000	Ricavi di ATS per servizi amministrativi art. 32 lett. L.R. 33/2009 ATS/ASST/Fondazioni della Regione			50																															
0520010200000000	0.10.20.20.060.020.00.000	Ricavi per formazione verso ATS/ASST/Fondazioni della Regione			50																															
0520010700000000	0.10.20.20.080.010.00.000	Altri ricavi per prestazioni non sanitarie verso ATS/ASST/Fondazioni della Regione			50																															
0510010700000000	0.10.20.20.080.011.00.000	Altri concorsi, recuperi e rimborsi da parte della Regione - SSR			50																															
0510010800000000	0.10.20.20.080.020.00.000	Altri proventi diversi verso ATS/ASST/Fondazioni della Regione			50																															
		A.8 Concorsi, recuperi, rimborsi per attività tipiche.																																		
0510010410000000	0.10.20.20.010.010.00.000	Rimborso personale comandato e convenzionato da ATS/ASST/Fondazioni della Regione			50																															
0510010410000000	0.10.20.20.020.010.00.000	Rimborsi per Cessione di farmaci ed emoderivati verso ATS/ASST/Fondazioni della Regione (CESSIONI/ACQUISTI/ASSISTITI NEL CONSORZIO INTERREGIONALE)			50																															
0510010410000000	0.10.20.20.020.012.00.000	Rimborsi per Cessione emoderivati verso ATS/ASST/Fondazioni della Regione (SOLAMENTE CNS GESTITI NELL'AMBITO DEL CONSORZIO INTERREGIONALE)			50																															
0510010410000000	0.10.20.20.100.010.00.000	Rimborsi per Cessione di emoderivati di produzione regionale verso ATS/ASST/Fondazioni della Regione			50																															
0510010410000000	0.10.20.20.100.020.00.000	Rimborsi per Cessione di emoderivati di produzione regionale verso ATS/ASST/Fondazioni della Regione			50																															
0510010400000000	0.10.20.20.060.010.00.000	Rimborsi per acquisto altri beni da parte di ATS/ASST/Fondazioni della Regione			50																															
0510010800000000	0.10.20.20.060.010.00.000	Altri concorsi, recuperi e rimborsi per attività tipiche da parte di ATS/ASST/Fondazioni della Regione			50																															
		A.9 Acquisti di beni																																		
0510010410000000	0.10.06.10.010.010.00.000	Farmaceutici: Specialità Medicinali da ATS/ASST/Fondazioni della Regione			50																															
0510010410000000	0.10.06.10.010.000.00.000	Farmaceutici: Specialità Medicinali (Doppio Canale) (ex Nota CUF 37) da ATS/ASST/Fondazioni della Regione			50																															
0510010410000000	0.10.06.10.020.010.00.000	Farmaceutici: Ossigeno da ATS/ASST/Fondazioni della Regione			50																															
0510010410000000	0.10.06.10.020.000.00.000	Farmaceutici: Ossigeno (Doppio Canale) da ATS/ASST/Fondazioni della Regione			50																															
0510010410000000	0.10.06.10.030.010.00.000	Emoderivati da ATS/ASST/Fondazioni della Regione (SOLAMENTE CNS GESTITI NEL CONSORZIO INTERREGIONALE)			50																															
0510010410000000	0.10.06.10.030.012.00.000	Emoderivati da ATS/ASST/Fondazioni della Regione (SOLAMENTE CNS GESTITI NELL'AMBITO DEL CONSORZIO INTERREGIONALE)			50																															
0510010410000000	0.10.06.10.030.000.00.000	Emoderivati (Doppio Canale) ex Nota CUF 37) ATS/ASST/Fondazioni della Regione			50																															
0510010410000000	0.10.06.10.080.010.00.000	Emoderivati di produzione regionale da ATS/ASST/IRCCS/Fondazioni della Regione			50																															
0510010410000000	0.10.06.10.080.020.00.000	Emoderivati di produzione regionale da ATS/ASST/IRCCS/Fondazioni della Regione (SOLAMENTE CNS GESTITI NELL'AMBITO DEL CONSORZIO INTERREGIONALE)			50																															
0510011400000000	0.10.06.10.140.010.00.000	Sangue ed emocomponenti da ATS/ASST/Fondazioni della Regione			50																															
0510011500000000	0.10.06.10.800.011.00.000	Altri beni e prodotti sanitari Prodotti farmaceutici ed emoderivati da ATS/ASST/Fondazioni della Regione			50																															
0510011500000000	0.10.06.10.800.813.00.000	Altri beni e prodotti sanitari (Dispositivi Medici) da ATS/ASST/Fondazioni della Regione			50																															
0510011500000000	0.10.06.10.800.812.00.000	Altri beni e prodotti sanitari (Reagenti) da ATS/ASST/Fondazioni della Regione			50																															
0510011500000000	0.10.06.10.800.815.00.000	Altri beni e prodotti sanitari (Materiali per la profilassi - vaccini) da ATS/ASST/Fondazioni della Regione			50																															
0510011500000000	0.10.06.10.800.816.00.000	Altri beni e prodotti sanitari (Prodotti chimici) da ATS/ASST/Fondazioni della Regione			50																															
0510011500000000	0.10.06.10.800.817.00.000	Altri beni e prodotti sanitari Materiali e prodotti per uso veterinario da ATS/ASST/Fondazioni della Regione			50																															
0510011500000000	0.10.06.10.800.818.00.000	Altri beni e prodotti sanitari Altri beni e prodotti sanitari da ATS/ASST/Fondazioni della Regione			50																															
0510010700000000	0.10.06.20.800.810.00.000	Altri beni non sanitari da ATS/ASST/Fondazioni della Regione			50																															
0520010700000000	0.10.10.10.010.010.00.000	Assistenza per medicina di base convenzionata da strutture pubbliche ubicate nel proprio territorio			50																															
0520010700000000	0.10.10.10.010.120.00.000	Assistenza per medicina di base convenzionata da strutture pubbliche ubicate in altre province della Lombardia			50																															
0520010500000000	0.10.10.10.020.010.21.000	Acquisti di servizi sanitari per farmaceutica da strutture pubbliche ubicate nel proprio territorio ASST/Fondazioni pubbliche			50																															
0520010500000000	0.10.10.10.020.010.22.000	Acquisti di servizi sanitari per farmaceutica da strutture pubbliche ubicate in altre province della Lombardia ASST/Fondazioni pubbliche			50																															
		A.10 Acquisti di servizi																																		
0520010400000000	0.10.10.10.000.010.10.011	Acquisto di prestazioni ambulatoriali da strutture pubbliche ubicate nel proprio territorio (ASST/ATS/Fondazioni pubbliche) - escluso PS non seguito da ricovero			50																															
0520010400000000	0.10.10.10.000.010.10.012	Acquisto di prestazioni di pronto soccorso non seguite da ricovero di strutture pubbliche ubicate nel proprio territorio ASST/ATS/Fondazioni pubbliche			50																															
0520010400000000	0.10.10.10.000.010.10.021	Acquisto di prestazioni ambulatoriali da strutture pubbliche ubicate in altre province della Lombardia: ASST/ATS/Fondazioni pubbliche – escluso PS non seguito da ricovero			50																															
0520010400000000	0.10.10.10.000.010.10.022	Acquisto di prestazioni di pronto soccorso non seguite da ricovero in strutture pubbliche ubicate in altre province della Lombardia: ASST/ATS/Fondazioni pubbliche			50																															
0520010500000000	0.10.10.10.000.010.10.030	Acquisto di "screening" in strutture pubbliche ubicate nel proprio territorio ASST/ATS/Fondazioni pubbliche			50																															
0520010500000000	0.10.10.10.000.010.10.040	Prestazioni di "screening" in strutture pubbliche ubicate in altre province della Lombardia ASST/ATS/Fondazioni pubbliche			50																															
0520010500000000	0.10.10.10.000.040.10.010	Acquisto di prestazioni di Nesso psichiatria Infantile (Uonpia) in strutture pubbliche ubicate nel proprio territorio ASST/ATS/Fondazioni pubbliche			50																															
0520010500000000	0.10.10.10.000.040.10.020	Acquisto di prestazioni di Nesso psichiatria Infantile (Uonpia) in strutture pubbliche ubicate in altre province della Lombardia ASST/ATS/Fondazioni pubbliche			50																															
0520010400000000	0.10.10.10.060.005.10.000	Acquisti di servizi sanitari per assistenza riabilitativa da strutture pubbliche ubicate nel proprio territorio ASST/Fondazioni pubbliche			50																															
0520010400000000	0.10.10.10.060.005.00.000	Acquisti di servizi sanitari per assistenza riabilitativa da strutture pubbliche ubicate in altre province della Regione ATS/ASST/Fondazioni pubbliche			50																															
0520010400000000	0.10.10.10.060.860.00.000	Acquisto di prestazioni di Assistenza Integrativa da strutture pubbliche ubicate nel proprio territorio ATS/ASST/Fondazioni pubbliche			50																															
0520010400000000	0.10.10.10.060.470.00.000	Acquisto di prestazioni relative all'Assistenza Integrativa da strutture pubbliche ubicate in altre province della Regione ATS/ASST/Fondazioni pubbliche			50																															
0520010400000000	0.10.10.10.060.010.00.000	Acquisto di prestazioni relative all'Assistenza Protesica da strutture pubbliche ubicate nel proprio territorio ATS/ ASST/Fondazioni pubbliche			50																															
0520010400000000	0.10.10.10.060.470.00.000	Acquisto di prestazioni relative all'Assistenza Protesica da strutture pubbliche ubicate in altre province della Regione ATS/ASST/Fondazioni pubbliche			50																															
0520010400000000	0.10.10.10.060.010.10.000	Acquisto di ricoveri in strutture pubbliche ubicate nel proprio territorio ATS/ASST/Fondazioni pubbliche			50																															
0520010400000000	0.10.10.10.060.010.20.000	Acquisto di ricoveri in strutture pubbliche ubicate in altre province della Lombardia			50																															
0520010700000000	0.10.10.10.070.010.10.000	Acquisto di prestazioni di psichiatria in strutture pubbliche ubicate nel proprio territorio ASST/Fondazioni pubbliche			50																															
0520010700000000	0.10.10.10.070.010.20.000	Acquisto di prestazioni di psichiatria in strutture pubbliche ubicate in altre province lombarde			50																															
0520010500000000	0.10.10.10.080.010.10.000	Acquisto farmaci file F da strutture pubbliche ubicate nel proprio territorio ASST/Fondazioni pubbliche			50																															
0520010500000000	0.10.10.10.080.010.30.000	Acquisto farmaci file F da strutture pubbliche ubicate in altre province della Regione ATS/ASST/Fondazioni pubbliche			50																															
0520010500000000	0.10.10.10.080.010.50.000	Acquisto farmaci file F da istituti penitenziari (anche per il tramite di ASST/Fondazioni pubbliche)			50																															
0520010500000000	0.10.10.10.080.030.30.000	Acquisto farmaci "Doppio canale" (ex Nota CUF 37 pto designto) da strutture pubbliche ubicate nel proprio territorio (ambito farmaco più servizio) ASST/Fondazioni pubbliche			50																															
0520010500000000	0.10.10.10.080.030.30.000	Acquisto farmaci "Doppio canale" (ex Nota CUF 37 pto designto) da strutture pubbliche ubicate in altre province (ambito farmaco più servizio) ASST/Fondazioni pubbliche			50																															
0520010500000000	0.10.10.10.080.010.10.000	Acquisto farmaci "Prima Cura" da strutture pubbliche ubicate nel proprio territorio ASST/Fondazioni pubbliche			50																															
0520010500000000	0.10.10.10.080.010.30.000	Acquisto farmaci "Prima Cura" da strutture pubbliche ubicate in altre province della Regione ASST/Fondazioni pubbliche			50																															
0520010500000000	0.10.10.10.080.000.00.000	Acquisto di prestazioni termali da strutture pubbliche ubicate nel proprio territorio ASST/Fondazioni pubbliche			50																															
0520010500000000	0.10.10.10.090.000.00.000	Acquisto di prestazioni termali da strutture pubbliche da strutture pubbliche ubicate in altre province della Regione ASST/Fondazioni pubbliche			50																															
0520010500000000	0.10.10.10.100.010.00.000	Acquisto di prestazioni relative ad assistenza protesica da strutture pubbliche ubicate nel proprio territorio ASST/Fondazioni pubbliche			50																															
0520010500000000	0.10.10.10.100.010.40.000	Acquisto di prestazioni relative ad assistenza protesica da strutture pubbliche ubicate in altre province della Regione ATS/ASST/Fondazioni pubbliche			50																															
0520010500000000	0.10.10.10.110.010.00.000	Acquisto di cicli da strutture pubbliche ubicate nel proprio territorio ASST/Fondazioni pubbliche			50																															
0520010500000000	0.10.10.10.110.010.20.000	Acquisto di cicli da strutture pubbliche ubicate in altre province della Lombardia			50																															
0520010500000000	0.10.10.10.120.010.00.000	Acquisto di prestazioni di Cure Palliative Domiciliari da strutture pubbliche ubicate nel proprio territorio ASST/Fondazioni pubbliche			50																															
0520010500000000	0.10.10.10.120.010.10.100	Acquisto di prestazioni di Cure Palliative Domiciliari da strutture pubbliche ubicate in altre province della Regione ASST/Fondazioni pubbliche			50																															
0520010500000000	0.10.10.10.110.010.10.140	Acquisto di prestazioni di Cure Palliative Residenziali verso ATS di appartenenza (gestiti da ASST)			50																															
0520010500000000	0.10.10.10.110.010.20.140	Acquisto di prestazioni di Cure Palliative Residenziali verso altre ATS della Regione (gestiti da ASST)			50																															
0520010500000000	0.10.10.10.110.010.30.140	Acquisto di prestazioni di Cure Palliative Residenziali verso altre ATS della Regione (gestiti da ASST)			50																															
0520010500000000	0.10.10.10.120.010.10.140	Acquisto di prestazioni socio sanitarie integrate da RSA gestite da ASST verso ATS della Regione ASST/Fondazioni pubbliche			50																															
0520010500000000	0.10.10.10.120.010.20.140	Acquisto di prestazioni socio sanitarie integrate da CDI gestite da ASST verso ATS/ASST/Fondazioni della Regione			50																															
0520010500000000	0.10.10.10.120.010.30.140	Acquisto di prestazioni socio sanitarie integrate da CSS gestite da ASST verso ATS/ASST/Fondazioni della Regione			50																															
0520010500000000	0.10.10.10.120.010.40.140	Acquisto di prestazioni socio sanitarie integrate da Hospice gestite da ASST verso ATS/ASST/Fondazioni della Regione			50																															
0520010500000000	0.10.10.10.120.020.20.161	Acquisto di prestazioni di Assistenza domiciliare integrata ADI gestite da ASST verso ATS della appartenenza			50																															
0520010500000000	0.10.10.10.120.020.30.162	Acquisto di prestazioni di Assistenza domiciliare integrata ADI gestite da ASST verso altre ATS della Regione			50																															
0520010500000000	0.10.10.10.130.010.10.163	Acquisto di prestazioni socio sanitarie integrate da UCP Domiciliare gestite da ASST verso ATS di appartenenza			50																															
0520010500000000	0.10.10.10.130.010.20.164	Acquisto di altre prestazioni sanitarie e sociosanitarie a rilevanza sanitaria (UCP Domiciliare) da ASST verso altre ATS della Regione			50																															
0520011200000000	0.10.10.10.120.005.00.000	Servizi di consulenza sanitaria in area pagamento (art. 55 c.1 lett. c) d) ed ex art. 57

Dettaglio nota integrativa di: ASST DEI SETTE LAGHI - Preventivo 2019		ASST DI PAVIA	IRRCS-CENTRO PER LE BIOMC - CASTELNUOVO	IRCCS ISTITUTO NAZIONALE DEI TUMORI	IRCCS ISTITUTO NEUROLOGICO CARLO BESTA	IRCCS POLITECNICO-SAN MATTEO	IRCCS OSPEDALE POLICLINICO SAN MARTINO	AZIENDA REGIONALE EMERGENZA SANITARIA (AREU)	AGENZIA DIFE CONTROLLI
(Valori in Euro)		727	820	822	823	826	825	891	892
A.1. Contributi in conto esercizio.									
Contributi ancillari da ATS/ASST/Fondazioni della Regione (extra fondo)	X	0	0	0	0	0	0	0	0
Altri contributi da ATS/ASST/Fondazioni della Regione (extra fondo)	X	0	0	0	0	0	0	0	0
A.2. Proventi a copertura diretta.									
Ticket per prestazioni diagnostiche ambulatoriali	X	0	0	0	0	0	0	0	0
Ticket per prestazioni di pronto soccorso non seguite da ricovero per le ATS di appartenenza	X	0	0	0	0	0	0	0	0
Ticket per prestazioni di pronto soccorso non seguite da ricovero per le ATS di appartenenza	X	0	0	0	0	0	0	0	0
Ticket per prestazioni di pronto soccorso non seguite da ricovero per le ATS di appartenenza	X	0	0	0	0	0	0	0	0
Ticket per prestazioni ambulatoriali per altre ATS lombarde - escluso PS non seguito ricovero	X	0	0	0	0	0	0	0	0
Ticket per prestazioni di pronto soccorso non seguite da ricovero per altre ATS lombarde	X	0	0	0	0	0	0	0	0
Ticket per prestazioni di "screening" ATS di appartenenza	X	0	0	0	0	0	0	0	0
Ticket per prestazioni di "screening" altre ATS della Regione	X	0	0	0	0	0	0	0	0
Ticket per Neuro-psichiatria infantile (ambpsi) per le ATS di appartenenza	X	0	0	0	0	0	0	0	0
Ticket per Neuro-psichiatria infantile (ambpsi) per altre ATS lombarde	X	0	0	0	0	0	0	0	0
Ticket per attività di psichiatria (cdc, ddcsue) per le ATS di appartenenza	X	0	0	0	0	0	0	0	0
Ticket per attività di psichiatria (cdc, ddcsue) per altre ATS lombarde	X	0	0	0	0	0	0	0	0
Ticket per farmaci File F (esclusi HCV) per le ATS di appartenenza	X	0	0	0	0	0	0	0	0
Ticket per farmaci File F (esclusi HCV) per altre ATS lombarde	X	0	0	0	0	0	0	0	0
Ticket per farmaci HCV per altre ATS lombarde	X	0	0	0	0	0	0	0	0
Ticket per farmaci File F (esclusi HCV) per carceriati (per conto istituti penitenziari)	X	0	0	0	0	0	0	0	0
Ticket per farmaci HCV per carceriati (per conto istituti penitenziari)	X	0	0	0	0	0	0	0	0
Ticket per farmaci erogati in "Doppio Canale" per ATS di appartenenza	X	0	0	0	0	0	0	0	0
Ticket per farmaci erogati in "Doppio Canale" per altre ATS lombarde	X	0	0	0	0	0	0	0	0
Ticket per farmaci erogati in "Primo Ciclo" per ATS di appartenenza	X	0	0	0	0	0	0	0	0
Ticket per farmaci erogati in "Primo Ciclo" per altre ATS lombarde	X	0	0	0	0	0	0	0	0
Prestazioni di servizi MMG, PLS, Continuità assistenziale per ATS di appartenenza	X	0	0	0	0	0	0	0	0
Prestazioni di servizi MMG, PLS, Continuità assistenziale per altre ATS lombarde	X	0	0	0	0	0	0	0	0
Prestazioni servizi farmaceutica convenzionata per ATS di appartenenza	X	0	0	0	0	0	0	0	0
Prestazioni servizi farmaceutica convenzionata per altre ATS lombarde	X	0	0	0	0	0	0	0	0
Prestazioni termali per ATS di appartenenza	X	0	0	0	0	0	0	0	0
Prestazioni termali per altre ATS lombarde	X	0	0	0	0	0	0	0	0
Prestazioni di trasporto ambulanza ed elisoccorso per ATS di appartenenza	X	0	0	0	0	0	0	0	0
Prestazioni di assistenza integrativa per ATS di appartenenza	X	0	0	0	0	0	0	0	0
Prestazioni di assistenza integrativa per altre ATS lombarde	X	0	0	0	0	0	0	0	0
Prestazioni di assistenza protesica per ATS di appartenenza	X	0	0	0	0	0	0	0	0
Prestazioni di assistenza protesica per altre ATS lombarde	X	0	0	0	0	0	0	0	0
Prestazioni di assistenza riabilitativa extraospedaliera per ATS di appartenenza	X	0	0	0	0	0	0	0	0
Prestazioni di assistenza riabilitativa extraospedaliera per altre ATS lombarde	X	0	0	0	0	0	0	0	0
Ricavi per cessione di emocomponenti e cellule staminali di produzione regionale: VE ATS, ASST, IRCCS della Regione		0	0	0	0	0	0	0	0
Ricavi per cessioni di emocomponenti e cellule staminali NON di produzione regionale: VE ATS, ASST, IRCCS della Regione		0	0	0	0	0	0	0	0
Prestazioni assistenza domiciliare integrata (ADI) per ATS di appartenenza	X	0	0	0	0	0	0	0	0
Prestazioni assistenza domiciliare integrata (ADI) per altre ATS lombarde	X	0	0	0	0	0	0	0	0
Altre prestazioni sanitarie verso ATS per appartenenza	X	0	0	0	0	0	0	0	0
Altre prestazioni sanitarie verso altre ATS/ASST/Fondazioni lombardi	X	0	0	0	0	0	0	0	0
Ricavi per prestazioni di cure palliative domiciliari per ATS di appartenenza		0	0	0	0	0	0	0	0
Ricavi per prestazioni di cure palliative domiciliari per altre ATS lombarde		0	0	0	0	0	0	0	0
Ricavi per prestazioni di cure palliative residenziali per ATS di appartenenza		0	0	0	0	0	0	0	0
Ricavi per prestazioni di cure palliative residenziali per altre ATS lombarde		0	0	0	0	0	0	0	0
Altre prestazioni sanitarie verso ATS/ASST/Fondazioni della Regione	X	0	0	0	0	0	0	0	0
Ricavi per Vouchers socio-sanitari ATS della Regione	X	0	0	0	0	0	0	0	0
Altre prestazioni socio sanitarie verso altre ATS/ASST/Fondazioni lombardi		0	0	0	0	0	0	0	0
Ricavi per consulenza sanitaria per ATS di appartenenza	X	0	0	0	0	0	0	0	0
Ricavi per consulenza sanitaria viaibre ATS-ASST-Fondazioni della Regione		0	0	0	0	0	0	0	0
Ricavi per servizi di consulenza sanitaria in area pagamento (art. 55 c.1 lett. c) d) ed ex art. 57-58 CCNL) verso ATS-ASST-Fondazioni della Regione	X	0	0	0	0	0	0	0	0
Ricavi per prestazioni sanitarie intramurarie - Altro verso ATS-ASST-Fondazioni della Regione		0	0	0	0	0	0	0	0
Ricavi per ATS per attività di prevenzione, salute ambiente di lavoro, igiene pubblica veterinaria verso ATS-ASST-Fondazioni della Regione		0	0	0	0	0	0	0	0
Ricavi per ATS per servizi amministrativi vs. Uffici, L.R. 31/97, ATS/ASST/Fondazioni della Regione		0	0	0	0	0	0	0	0
Ricavi per farmaceutica verso ATS/ASST/Fondazioni della Regione	X	0	0	0	0	0	0	0	0
Altri ricavi per prestazioni non sanitarie verso ATS/ASST/Fondazioni della Regione	X	0	0	0	0	0	0	0	0
Altri concorsi, recuperi e rimborsi da parte della Regione - GSA	X	0	0	0	0	0	0	0	0
Altri proventi diversi verso ATS/ASST/Fondazioni della Regione		0	0	0	0	0	0	0	0
A.3) Concorsi, recuperi, rimborsi per attività tipiche									
Rimborsi personale comandato e convenzionato da ATS/ASST/Fondazioni della Regione	X	0	0	0	0	0	0	0	0
Rimborsi per Cessione di farmaci ed emoderivati verso ATS/ASST/Fondazioni della Regione [SOLO LUSI EMODERIVATI DESTITI VIA CONSORZIO INTERREGIONALE]	X	0	0	0	0	0	0	0	0
Rimborsi per Cessione emoderivati verso ATS/ASST/Fondazioni della Regione [SOLAMENTE OVE DATO ITI NELL'AMBITO DEL CONSORZIO INTERREGIONALE]	X	0	0	0	0	0	0	0	0
Rimborsi per Cessione di sangue ed emocomponenti verso ATS/ASST/Fondazioni della	X	0	0	0	0	0	0	0	0
Rimborsi per Cessione di Emoderivati di produzione regionale verso ATS/ASST/Fondazioni della Regione	X	0	0	0	0	0	0	0	0
Rimborsi per acquisto altri beni da parte di ATS/ASST/Fondazioni della Regione	X	0	0	0	0	0	0	0	0
Altri concorsi, recuperi e rimborsi per attività tipiche da parte di ATS/ASST/Fondazioni della Regione	X	0	0	0	0	0	0	0	0
B.1) Acquisti di beni									
Farmaceutici Specialità Medicinali da ATS/ASST/Fondazioni della Regione	X	0	0	0	0	0	0	0	0
Farmaceutici Specialità Medicinali (Doppio Canale) su Nota CUF 27) ATS/ASST/Fondazioni della Regione	X	0	0	0	0	0	0	0	0
Farmaceutici Ossigeno da ATS/ASST/Fondazioni della Regione	X	0	0	0	0	0	0	0	0
Farmaceutici Ossigeno (Doppio Canale) da ATS/ASST/Fondazioni della Regione	X	0	0	0	0	0	0	0	0
Emoderivati da ATS/ASST/Fondazioni della Regione [SOLO LUSI EMODERIVATI DESTITI VIA CONSORZIO INTERREGIONALE]	X	0	0	0	0	0	0	0	0
Emoderivati da ATS/ASST/Fondazioni della Regione [SOLAMENTE OVE DATO ITI NELL'AMBITO DEL CONSORZIO INTERREGIONALE]	X	0	0	0	0	0	0	0	0
Emoderivati (Doppio Canale su Nota CUF 27) da ATS/ASST/Fondazioni della Regione	X	0	0	0	0	0	0	0	0
Emoderivati di produzione regionale da ATS/ASST/IRCCS/Fondazioni della Regione	X	0	0	0	0	0	0	0	0
Emoderivati di produzione regionale da ATS/ASST/IRCCS/Fondazioni della Regione [SOLAMENTE OVE DATO ITI NELL'AMBITO DEL CONSORZIO INTERREGIONALE]	X	0	0	0	0	0	0	0	0
Sangue ed emocomponenti da ATS/ASST/Fondazioni della Regione	X	0	0	0	0	0	0	0	0
Altri beni e prodotti sanitari Prodotti farmaceutici ed emoderivati da ATS/ASST/Fondazioni della Regione	X	0	0	0	0	0	0	0	0
Altri beni e prodotti sanitari (Dispositivi Medici) da ATS/ASST/Fondazioni della Regione	X	0	0	0	0	0	0	0	0
Altri beni e prodotti sanitari (Prodotti dietetici) da ATS/ASST/Fondazioni della Regione	X	0	0	0	0	0	0	0	0
Altri beni e prodotti sanitari (Materiali per la profilassi - vaccini) da ATS/ASST/Fondazioni della Regione	X	0	0	0	0	0	0	0	0
Altri beni e prodotti sanitari (Prodotti chimici) da ATS/ASST/Fondazioni della Regione	X	0	0	0	0	0	0	0	0
Altri beni e prodotti sanitari Materiali e prodotti per uso veterinario) da ATS/ASST/Fondazioni della Regione	X	0	0	0	0	0	0	0	0
Altri beni e prodotti sanitari Altri beni e prodotti sanitari) da ATS/ASST/Fondazioni della Regione	X	0	0	0	0	0	0	0	0
Altri beni non sanitari da ATS/ASST/Fondazioni della Regione	X	0	0	0	0	0	0	0	0
Acquisto di beni sanitari da altre convenzionate da strutture pubbliche ubicate nel proprio territorio	X	0	0	0	0	0	0	0	0
Acquisto di beni sanitari da altre convenzionate da strutture pubbliche ubicate in altre province della Regione: ATS/ASST/Fondazioni pubbliche	X	0	0	0	0	0	0	0	0
Acquisto per medicina di base convenzionata da strutture pubbliche ubicate in altre province della Regione: ATS/ASST/Fondazioni pubbliche	X	0	0	0	0	0	0	0	0
Acquisto di servizi sanitari per farmaceutica da strutture pubbliche ubicate nel proprio territorio: ASST/Fondazioni pubbliche	X	0	0	0	0	0	0	0	0
Acquisto di servizi sanitari per farmaceutica da strutture pubbliche ubicate in altre province della Regione: ATS/ASST/Fondazioni pubbliche	X	0	0	0	0	0	0	0	0
B.2) Acquisti di servizi									
Acquisto di prestazioni ambulatoriali da strutture pubbliche ubicate nel proprio territorio: ASST/IRCS/Fondazioni pubbliche - escluso PS non seguito da ricovero	X	0	0	0	0	0	0	0	0
Acquisto di prestazioni di pronto soccorso non seguite da ricovero di strutture pubbliche ubicate nel proprio territorio: ASST/IRCS/Fondazioni pubbliche	X	0	0	0	0	0	0	0	0
Acquisto di prestazioni ambulatoriali da strutture pubbliche ubicate in altre province della Lombardia: ASST/ATS/Fondazioni pubbliche - escluso PS non seguito da ricovero		0	0	0	0	0	0	0	0
Acquisto di prestazioni di pronto soccorso non seguite da ricovero di strutture pubbliche ubicate in altre province della Lombardia: ASST/ATS/Fondazioni pubbliche	X	0	0	0	0	0	0	0	0
Acquisto di prestazioni di "screening" in strutture pubbliche ubicate nel proprio territorio: ASST/ATS/Fondazioni pubbliche	X	0	0	0	0	0	0	0	0
Acquisto di prestazioni di "screening" in strutture pubbliche ubicate in altre province della Lombardia: ASST/ATS/Fondazioni pubbliche	X	0	0	0	0	0	0	0	0
Acquisto di prestazioni di Neuro-psichiatria infantile (ambpsi) in strutture pubbliche ubicate nel proprio territorio: ASST/ATS/Fondazioni pubbliche	X	0	0	0	0	0	0	0	0
Acquisto di prestazioni di Neuro-psichiatria infantile (ambpsi) in strutture pubbliche ubicate in altre province della Lombardia: ASST/ATS/Fondazioni pubbliche	X	0	0	0	0	0	0	0	0
Acquisto di servizi sanitari per assistenza riabilitativa da strutture pubbliche ubicate nel proprio territorio: ASST/Fondazioni pubbliche	X	0	0	0	0	0	0	0	0
Acquisto di servizi sanitari per assistenza riabilitativa da strutture pubbliche ubicate in altre province della Regione: ATS/ASST/Fondazioni pubbliche	X	0	0	0	0	0	0	0	0
Acquisto di prestazioni relative all'assistenza integrativa da strutture pubbliche ubicate nel proprio territorio: ASST/Fondazioni pubbliche	X	0	0	0	0	0	0	0	0
Acquisto di prestazioni relative all'assistenza integrativa da strutture pubbliche ubicate in altre province della Regione: ATS/ASST/Fondazioni pubbliche	X	0	0	0	0	0	0	0	0
Acquisto di prestazioni relative all'assistenza protesica da strutture pubbliche ubicate nel proprio territorio: ATS/ ASST/Fondazioni pubbliche	X	0	0	0	0	0	0	0	0
Acquisto di prestazioni relative all'assistenza protesica da strutture pubbliche ubicate in altre province della Regione: ATS/ASST/Fondazioni pubbliche	X	0	0	0	0	0	0	0	0
Acquisto di Dig da strutture pubbliche ubicate nel proprio territorio: ASST/Fondazioni pubbliche	X	0	0	0	0	0	0	0	0
Acquisto di Dig da strutture pubbliche ubicate in altre province della Lombardia: ASST/Fondazioni pubbliche	X	0	0	0	0	0	0	0	0
Acquisto di prestazioni di psichiatria in strutture pubbliche ubicate nel proprio territorio: ASST/Fondazioni pubbliche	X	0	0	0	0	0	0	0	0
Acquisto di prestazioni di psichiatria in strutture pubbliche ubicate in altre province lombarde	X	0	0	0	0	0	0	0	0
Acquisto farmaci file F da strutture pubbliche ubicate nel proprio territorio: ASST/Fondazioni pubbliche	X	0	0	0	0	0	0	0	0
Acquisto farmaci file F da strutture pubbliche ubicate in altre province della Regione: ATS/ASST/Fondazioni pubbliche	X	0	0	0	0	0	0	0	0
Acquisto farmaci file F da istituti penitenziari (anche per il tramite di ASST/Fondazioni pubbliche)	X	0	0	0	0	0	0	0	0
Acquisto farmaci "Doppio canale" (no Nota CUF 27 più consigno) da strutture pubbliche ubicate nel proprio territorio (rimborso farmaco più servizio): ASST/Fondazioni pubbliche	X	0	0	0	0	0	0	0	0
Acquisto farmaci "Doppio canale" (no Nota CUF 27 più consigno) da strutture pubbliche ubicate in altre province (rimborso farmaco più servizio): ATS/ASST/Fondazioni pubbliche	X	0	0	0	0	0	0	0	0
Acquisto farmaci "Primo Ciclo" da strutture pubbliche ubicate nel proprio territorio: ASST/Fondazioni pubbliche	X	0	0	0	0	0	0	0	0
Acquisto farmaci "Primo Ciclo" da strutture pubbliche ubicate in altre province della Regione: ATS/ASST/Fondazioni pubbliche	X	0	0	0	0	0	0	0	0
Acquisto di prestazioni termali da strutture pubbliche ubicate nel proprio territorio: ASST/Fondazioni pubbliche	X	0	0	0	0	0	0	0	0
Acquisto di prestazioni termali da strutture pubbliche da strutture pubbliche ubicate in altre province della Regione: ATS/ASST/Fondazioni pubbliche	X	0	0	0	0	0	0	0	0
Acquisto di prestazioni trasporto sanitari da strutture pubbliche ubicate nel proprio territorio: ASST/Fondazioni pubbliche	X	0	0	0	0	0	0	0	0
Acquisto di prestazioni trasporto sanitari da strutture pubbliche da strutture pubbliche ubicate in altre province della Regione: ATS/ASST/Fondazioni pubbliche	X	0	0	0	0	0	0	0	0
Acquisto di voucher sociosanitari da ATS/ASST/Fondazioni della Regione	X	0	0	0	0	0	0	0	0
Altri acquisti di prestazioni di servizi socio sanitari da ATS/ASST/Fondazioni della Regione	X	0	0	0	0	0	0	0	0
Altri acquisti di prestazioni di servizi socio assistenziali da ATS/ASST/Fondazioni della Regione	X	0	0	0	0	0	0	0	0
Acquisto di prestazioni di Cure Palliative Domiciliari vs ATS di appartenza (gestiti da ASST)	X	0	0	0	0	0	0	0	0
Acquisto di prestazioni di Cure Palliative Residenziali verso ATS di appartenenza (gestite da ASST)	X	0	0	0	0	0	0	0	0
Acquisto di prestazioni di Cure Palliative Domiciliari verso Altre ATS (gestite da ASST)	X	0	0	0	0	0	0	0	0
Acquisto di prestazioni di Cure Palliative Residenziali verso Altre ATS della Regione (gestite da ASST)	X	0	0	0	0	0	0	0	0
Acquisto di prestazioni socio sanitarie integrate da RSA gestite da ASST verso ATS/ASST/Fondazioni della Regione	X	0	0	0	0	0	0	0	0
Acquisto di prestazioni socio sanitarie integrate da CDI gestite da ASST verso ATS/ASST/Fondazioni della Regione	X	0	0	0	0	0	0	0	0
Acquisto di prestazioni socio sanitarie integrate da RSD gestite da ASST verso ATS/ASST/Fondazioni della Regione	X	0	0	0	0	0	0	0	0
Acquisto di prestazioni socio sanitarie integrate da CDD gestite da ASST verso ATS/ASST/Fondazioni della Regione	X	0	0	0	0	0	0	0	0
Acquisto di prestazioni socio sanitarie integrate da hospice gestite da ASST verso ATS/ASST/Fondazioni della Regione	X	0	0	0	0	0	0	0	0
Acquisto di prestazioni di Assistenza domiciliare integrata ADI gestite da ASST verso ATS di appartenenza	X	0	0	0	0	0	0	0	0
Acquisto di prestazioni di Assistenza domiciliare integrata ADI gestite da ASST verso altre ATS della Regione	X	0	0	0	0	0	0	0	0
Acquisto di Altre prestazioni sanitarie e sociosanitarie a rilevanza sanitaria UCP Domiciliare da ASST verso ATS di appartenenza	X	0	0	0	0	0	0	0	0
Acquisto di Altre prestazioni sanitarie e sociosanitarie a rilevanza sanitaria UCP Domiciliare da ASST verso altre ATS della Regione	X	0	0	0	0	0	0	0	0
Servizi di consulenza sanitaria in area pagamento (art. 55 c.1 lett. c) d) ed ex art. 57-58 CCNL) - attività UATS-ASST-Fondazioni della Regione	X	0	0	0	0	0	0	0	0
Servizi di consulenza sanitaria in area pagamento (art. 55 c.1 CCNL) VATS-ASST-Fondazioni della Regione	X	0	0	0	0	0	0	0	0
Costi per prestazioni sanitarie intramurarie - Altro verso ATS-ASST-Fondazioni della Regione	X	0	0	0	0	0	0	0	0
Altre Contribuzioni Passive e sussidi verso altre ATS/ASST/Fondazioni della Regione	X	0	0	0	0	0	0	0	0
Consulenze sanitarie da ATS/ASST/Fondazioni della Regione	X	0	0	0	0	0	0	0	0
Consulenze socio-sanitarie da ATS/ASST/Fondazioni della Regione	X	0	0	0	0	0	0	0	0
Consulenze sociosanitarie da ATS/ASST/Fondazioni della Regione	X	0	0	0	0	0	0	0	0
Rimborsi degli oneri stipendiali del personale non sanitario che presta servizio in azienda in posizione di comando in ATS/ASST/Fondazioni della Regione	X	0	0	0	0	0	0	0	0
Formazione esternalizzata da ATS/ASST/Fondazioni della Regione	X	0	0	0	0	0	0	0	0
B.3) Manutenzione e riparazione (ordinaria esternalizzata)									
Manutenzioni e riparazioni da ATS/ASST/Fondazioni della Regione	X	0	0	0	0	0	0	0	0
B.4) Godimento di beni di terzi									
Locazioni e noleggi da ATS/ASST/Fondazioni della Regione	X	0	0	0	0	0	0	0	0
B.5 Oneri diversi di gestione									
Indennità, rimborsi spese e oneri sociali per l'attività generale direttore sanitario, direttore amministrativo e componenti del collegio sindacale vATS-ASST-Fondazioni diRegione		0	0	0	0	0	0	0	0
Indennità, rimborsi spese e oneri sociali per il direttore scientifico e carico del Bilancio ricerca vATS-ASST-Fondazioni diRegione		0	0	0	0	0	0	0	0
Indennità, rimborsi spese e oneri sociali per il direttore sociale a carico del Bilancio sociale vATS-ASST-Fondazioni diRegione		0	0	0	0	0	0	0	0
Rassicuri verso ATS della Regione	X	0	0	0	0	0	0	0	0
Altri oneri diversi di gestione da ATS/ASST/IRCCS della Regione	X	0	0	0	0	0	0	0	0
C.1 Interessi attivi									
Interessi attivi da ATS-ASST-Fondazioni della Regione	X	0	0	0	0	0	0	0	0
C.2 Interessi passivi									
Interessi passivi verso ATS-ASST-Fondazioni della Regione	X	0	0	0	0	0	0	0	0
D.21 Proventi straordinari									
Sopravvenienze da ATS-ASST-Fondazioni della Regione	X	0	0	0	0	0	0	0	0
Sopravvenienze attive verso ATS/ASST/Fondazioni della Regione	X	0	0	0	0	0	0	0	0
Insussistenze attive verso ATS/ASST/Fondazioni della Regione	X	0	0	0	0	0	0	0	0
Sopravvenienze passive verso ATS/ASST/Fondazioni della Regione relative alla mobilità intraregionale	X	0	0	0	0	0	0	0	0
D.22 Oneri straordinari									
Sopravvenienze da ATS-ASST-Fondazioni della Regione	X	0	0	0	0	0	0	0	0
Insussistenze passive verso ATS/ASST/Fondazioni della Regione relative alla mobilità intraregionale	X	0	0	0	0	0	0	0	0
Altre sopravvenienze passive verso ATS/ASST/Fondazioni della Regione	X	0	0	0	0	0	0	0	0
Insussistenze passive verso ATS/ASST/Fondazioni della Regione	X	0	0	0	0	0	0	0	0

RLS S.r.l. S.B.A.

COD. CONT.	COD. CONT. JOB	Dettaglio nota integrativa di: ASST DEI SETTE LAGHI - Preventivo 2019 (Valori in Euro)		TOTALE N.I.	Verifica RIGA=TOTAE	Codice Aziende	ATS DELLA CITTA' METROPOLITANA DI MILANO	ATS DELL'INSUBRIA	ATS DELLA BRIANZA	ATS DELLA MONTAGNA	ATS DI BERGAMO	ATS DI BRESCIA	ATS DELLA VAL PADANA	ATS DI PAVIA	ASST SPEDALI CIVILI DI BRESCIA - PRESIDIO OSPEDALIERO	ASST SANTI PAOLO E CARLO	ASST INTERBRANCHE FATEBENEFRATELLI SACCO	PRESIDIO UNICO GESTIONE TRASPORTI-SOCCO (SOLO PER DIRETTO)	ASST OVEST MILANESE	ASST RHODENSE	ASST NORD MILANO	ASST MELEGNANO E DELLA MARTESANA	ASST DI LODI	ASST DEI SETTE LAGHI	ASST DELLA VALLE OLONA	ASST LARIANA	ASST DELLA VALTELLINA E DELL'ALTO LARIO	ASST DELLA VALCAMONICA	ASST DI LECCO	ASST DI MONZA	ASST DI VIMERCATE	ASST PAVIA-GOVERNANCE XXII	ASST DI BERGAMO EST	ASST DI BERGAMO OVEST	ASST SPEDALI CIVILI OTTI DI BRESCIA	ASST DELLA FRANCIACORTA	ASST DEL GARDA	ASST DI CREMONA	ASST DI MANTOVA	ASST DI CREMA
		Totale		**749**			301	302	303	304	305	306	307	308	750	751	752	753	754	755	756	757	758	759	760	761	762	763	764	765	766	767	768	769	770	771	772	773	774	775
		A.1. Contributi in conto esercizio.																																						
0510104010000	0.10.10.20.000.010.000	Contributi vincolati da ATS/ASST/Fondazioni della Regione (extra fondo)	E			50																																		
0510104020000	0.10.10.20.080.010.000	Altri contributi da ATS/ASST/Fondazioni della Regione (extra fondo)	E			50																																		
		A.2. Proventi e ricavi diversi.																																						
0520101000000	0.10.10.10.010.010.000	Ricavi per prestazioni drg per la ATS di appartenenza	E			50																																		
0520102000000	0.10.10.10.010.020.000	Ricavi per prestazioni drg per altre ATS lombarde	E			50																																		
0520102000010	0.10.10.10.020.010.001	Ricavi per prestazioni ambulatoriali per la ATS di appartenenza - escluso PS non seguito ricovero	E			50																																		
0520102000020	0.10.10.10.020.010.002	Ricavi per prestazioni di pronto soccorso non seguite da ricovero per la ATS di appartenenza	E			50																																		
0520102000030	0.10.10.10.020.020.000	Ricavi per prestazioni ambulatoriali per altre ATS lombarde - escluso PS non seguito ricovero	E			50																																		
0520102000040	0.10.10.10.020.030.000	Ricavi per prestazioni di pronto soccorso non seguite da ricovero per altre ATS lombarde	E			50																																		
0520102000050	0.10.10.10.020.110.000	Ricavi per prestazioni di "screening" ATS di appartenenza	E			50																																		
0520102000060	0.10.10.10.020.120.000	Ricavi per prestazioni di "screening" altre ATS della Regione	E			50																																		
0520102000070	0.10.10.10.020.210.000	Ricavi per flusso psichiatria infantile (utenza) per la ATS di appartenenza	E			50																																		
0520102000080	0.10.10.10.020.220.000	Ricavi per flusso psichiatria infantile (utenza) per altre ATS lombarde	E			50																																		
0520102000090	0.10.10.10.030.210.000	Ricavi per attività di psichiatria (pro. diurna) per la ATS di appartenenza	E			50																																		
0520102000100	0.10.10.10.030.220.000	Ricavi per attività di psichiatria (pro. diurna) per altre ATS lombarde	E			50																																		
0520102000110	0.10.10.10.060.010.01	Ricavi per farmaci File F (precluso HCV) per la ATS di appartenenza	E			50																																		
0520102000120	0.10.10.10.060.010.02	Ricavi per farmaci HCV per la ATS di appartenenza	E			50																																		
0520102000130	0.10.10.10.060.020.00	Ricavi per farmaci File F (precluso HCV) per altre ATS lombarde	E			50																																		
0520102000140	0.10.10.10.060.030.01	Ricavi per farmaci File F (precluso HCV) per carceriati (per conto istituti penitenziari)	E			50																																		
0520102000150	0.10.10.10.060.030.02	Ricavi per farmaci HCV per carceriati (per conto istituti penitenziari)	E			50																																		
0520102000160	0.10.10.10.060.040.00	Ricavi per farmaci erogativi "Doppio Canale" per la ATS di appartenenza	E			50																																		
0520102000170	0.10.10.10.060.050.00	Ricavi per farmaci erogativi "Doppio Canale" per altre ATS lombarde	E			50																																		
0520102000180	0.10.10.10.060.060.00	Ricavi per farmaci erogativi "Prima ciclo" per la ATS di appartenenza	E			50																																		
0520102000190	0.10.10.10.060.070.00	Ricavi per farmaci erogativi "Prima ciclo" per altre ATS lombarde	E			50																																		
0520102000200	0.10.10.10.080.010.00	Prestazioni di servizi SMR, PLS, Continuità assistenziale per altre ATS lombarde	E			50																																		
0520102000210	0.10.10.10.100.020.00	Prestazioni di servizi SMR, PLS, Continuità assistenziale per altre ATS lombarde	E			50																																		
0520102000220	0.10.10.10.110.010.00	Prestazioni servizi farmaceutica convenzionata per la ATS di appartenenza	E			50																																		
0520102000230	0.10.10.10.110.020.00	Prestazioni servizi farmaceutica convenzionata per altre ATS lombarde	E			50																																		
0520102000240	0.10.10.10.120.010.00	Prestazioni termali per ATS di appartenenza	E			50																																		
0520102000250	0.10.10.10.120.020.00	Prestazioni termali per altre ATS lombarde	E			50																																		
0520102000260	0.10.10.10.130.010.00	Prestazioni di trasporto ambulanze ed elisoccorso per ATS di appartenenza	E			50																																		
0520102000270	0.10.10.10.130.020.00	Prestazioni di assistenza integrativa per ATS di appartenenza	E			50																																		
0520102000280	0.10.10.10.140.010.00	Prestazioni di assistenza integrativa per altre ATS lombarde	E			50																																		
0520102000290	0.10.10.10.150.010.00	Prestazioni di assistenza protesica per ATS di appartenenza	E			50																																		
0520102000300	0.10.10.10.150.020.00	Prestazioni di assistenza protesica per altre ATS lombarde	E			50																																		
0520102000310	0.10.10.10.160.010.00	Prestazioni di assistenza riabilitativa extraospedaliera per ATS di appartenenza	E			50																																		
0520102000320	0.10.10.10.160.020.00	Prestazioni di assistenza riabilitativa extraospedaliera per altre ATS lombarde	E			50																																		
0520102000330	0.10.10.10.170.010.00	Ricavi per cessioni di emocomponenti e cellule staminali per ATS di appartenenza - ASST, IRCCS della Regione	E			50																																		
0520102000340	0.10.10.10.170.020.00	Ricavi per cessioni di emocomponenti e cellule staminali NON di produzione regionale VS ATS, ASST, IRCCS della Regione	E			50																																		
0520102000350	0.10.10.10.180.010.00	Prestazioni assistenza specialistica integrata (AD) per ATS di appartenenza	E			50																																		
0520102000360	0.10.10.10.180.020.00	Prestazioni assistenza specialistica integrata (AD) per altre ATS lombarde	E			50																																		
0520102000370	0.10.10.10.190.010.00	Altre prestazioni sanitarie per ATS di appartenenza	E			50																																		
0520102000380	0.10.10.10.190.020.00	Altre prestazioni sanitarie verso altre ATS/ASST/Fondazioni lombarde	E			50																																		
0520102000390	0.10.10.10.200.010.00	Ricavi per prestazioni di cure palliative domiciliari per ATS di appartenenza	E			50																																		
0520102000400	0.10.10.10.200.020.00	Ricavi per prestazioni di cure palliative domiciliari per altre ATS lombarde	E			50																																		
0520102000410	0.10.10.10.210.010.00	Ricavi per prestazioni di cure palliative residenziali per ATS di appartenenza	E			50																																		
0520102000420	0.10.10.10.210.020.00	Ricavi per prestazioni di cure palliative residenziali per altre ATS lombarde	E			50																																		
0520102000430	0.10.10.10.200.010.00	Ricavi per Voucher socio-sanitari ATS della Regione	E			50																																		
0520102000440	0.10.10.10.200.020.00	Ricavi per Voucher socio-sanitari ATS della Regione	E			50																																		
0520102000450	0.10.10.10.200.030.00	Altre prestazioni socio sanitarie verso altre ATS/ASST/Fondazioni lombardi	E			50																																		
0520102010000	0.10.10.20.300.010.00	Ricavi per consulenza sanitaria per ATS di appartenenza	E			50																																		
0520102020000	0.10.10.10.300.020.00	Ricavi per consulenza sanitaria visite ATS-ASST-Fondazioni della Regione	E			50																																		
0520102030000	0.10.10.10.300.110.00	Ricavi per servizi di consulenza sanitaria in area pagamento (art. 50 c.1 lett. c) di ed art. 57-58 CCNL) verso ATS-ASST-Fondazioni della Regione	E			50																																		
0520104070000	0.10.10.10.800.010.00	Ricavi per prestazioni sanitarie intramoenia - Altro verso ATS-ASST-Fondazioni della Regione	E			50																																		
0520104070000	0.10.10.10.800.800.00	Ricavi di ATS per attività di prevenzione, salute ambiente di lavoro, igiene pubblica veterinaria e sicurezza alimentare - Altro verso ATS della Regione	E			50																																		
0520104080000	0.10.10.20.460.000.00	Ricavi di ATS per funzioni amministrative art. 32 bis, L.R. 31/1997 ATS/ASST/Fondazioni della Regione	E			50																																		
0520200000000	0.10.20.20.060.020.00	Ricavi per formazione verso ATS/ASST/Fondazioni della Regione	E			50																																		
0520207000000	0.10.20.20.080.010.00	Altri ricavi per prestazioni non sanitarie verso ATS/ASST/Fondazioni della Regione	E			50																																		
0520207000000	0.10.20.20.080.011.00	Altri concorsi, recuperi e rimborsi da parte della Regione - GSA	E			50																																		
0520208000000	0.10.20.20.080.020.00	Altri proventi diversi verso ATS/ASST/Fondazioni della Regione	E			50																																		
		A.3. Concorsi, recuperi, rimborsi per attività tipiche.																																						
0530201010000	0.10.10.20.010.010.00	Rimborso personale comandato e convenzionato da ATS/ASST/Fondazioni della Regione	E			50																																		
0530201020000	0.10.10.20.020.010.00	Rimborsi per Cessione di farmaci ed emoderivati verso ATS/ASST/Fondazioni della Regione - (CALCOLO FARMACEUTICA ATTIVITA' TRA CONSORZIO INTERREGIONALI)	E			50																																		
0530201030000	0.10.10.20.020.012.00	Rimborsi per Cessione emoderivati verso ATS/ASST/Fondazioni della Regione - (SOLAMENTE CNS GESTITI NELL'AMBITO DEL CONSORZIO INTERREGIONALE)	E			50																																		
0530201040000	0.10.10.20.030.010.00	Rimborsi per Cessione di sangue ed emocomponenti verso ATS/ASST/Fondazioni della Regione	E			50																																		
0530201050000	0.10.10.20.040.010.00	Rimborsi per Cessione di Emoderivati di produzione regionale verso ATS/ASST/Fondazioni della Regione	E			50																																		
0530204000000	0.10.10.20.060.010.00	Rimborsi per acquisto altri beni da parte di ATS/ASST/Fondazioni della Regione	E			50																																		
0530206000000	0.10.10.20.060.010.00	Altri concorsi, recuperi e rimborsi per attività tipiche da parte di ATS/ASST/Fondazioni della Regione	E			50																																		
		A.4. Acquisti di beni																																						
0610101010000	0.20.05.10.010.010.00	Farmaceutici: Specialità Medicinali da ATS/ASST/Fondazioni della Regione	E			50																																		
0610101020000	0.20.05.10.010.020.00	Farmaceutici: Specialità Medicinali (Doppio Canale) da Nota CUF 37) da ATS/ASST/Fondazioni della Regione	E			50																																		
0610102000000	0.20.05.10.020.010.00	Farmaceutici: Ossigeno da ATS/ASST/Fondazioni della Regione	E			50																																		
0610102000000	0.20.05.10.020.020.00	Farmaceutici: Ossigeno (Doppio Canale) da ATS/ASST/Fondazioni della Regione	E			50																																		
0610104000000	0.20.05.10.030.010.00	Emoderivati da ATS/ASST/Fondazioni della Regione (SOLO LEGGI ENDOCEBRAFT/GESTITI VIA CONSORZIO INTERREGIONALE)	E			50																																		
0610104000000	0.20.05.10.030.012.00	Emoderivati da ATS/ASST/Fondazioni della Regione (SOLAMENTE CNS GESTITI NELL'AMBITO DEL CONSORZIO INTERREGIONALE)	E			50																																		
0610104000000	0.20.05.10.030.020.00	Emoderivati (Doppio Canale) da Nota CUF 37) da ATS/ASST/Fondazioni della Regione	E			50																																		
0610104000000	0.20.05.10.030.910.00	Emoderivati di produzione regionale da ATS/ASST/IRCCS/Fondazioni della Regione	E			50																																		
0610104000000	0.20.05.10.030.920.00	Emoderivati di produzione regionale da ATS/ASST/IRCCS/Fondazioni della Regione (SOLAMENTE CNS GESTITI NELL'AMBITO DEL CONSORZIO INTERREGIONALE)	E			50																																		
0610111000000	0.20.05.10.130.010.00	Sangue ed emocomponenti da ATS/ASST/Fondazioni della Regione	E			50																																		
0610115000000	0.20.05.10.800.811.00	Altri beni e prodotti sanitari Prodotti farmaceutici ed emoderivati da ATS/ASST/Fondazioni della Regione	E			50																																		
0610115000000	0.20.05.10.800.813.00	Altri beni e prodotti sanitari (Dispositivi Medici) da ATS/ASST/Fondazioni della Regione	E			50																																		
0610115000000	0.20.05.10.800.812.00	Altri beni e prodotti sanitari (Materiali diversi) da ATS/ASST/Fondazioni della Regione	E			50																																		
0610115000000	0.20.05.10.800.815.00	Altri beni e prodotti sanitari (Materiali per la profilassi - vaccini) da ATS/ASST/Fondazioni della Regione	E			50																																		
0610115000000	0.20.05.10.800.816.00	Altri beni e prodotti sanitari (Prodotti chimici) da ATS/ASST/Fondazioni della Regione	E			50																																		
0610115000000	0.20.05.10.800.817.00	Altri beni e prodotti sanitari Materiali e prodotti per uso veterinario) da ATS/ASST/Fondazioni della Regione	E			50																																		
0610115000000	0.20.05.10.800.818.00	Altri beni e prodotti sanitari Altri beni e prodotti sanitari da ATS/ASST/Fondazioni della Regione	E			50																																		
0610207000000	0.20.05.20.800.810.00	Altri beni non sanitari da ATS/ASST/Fondazioni della Regione	E			50																																		
0620207000000	0.20.10.10.010.110.00	Assistenza per medicina di base convenzionata da strutture pubbliche ubicate nel proprio territorio	E			50																																		
0620207000000	0.20.10.10.010.120.00	Assistenza per medicina di base convenzionata da strutture pubbliche ubicate in altre province della Lombardia	E			50																																		
0620208000000	0.20.10.10.020.010.21.000	Acquisti di servizi sanitari per farmaceutica da strutture pubbliche ubicate nel proprio territorio ASST/Fondazioni pubbliche	E			50																																		
0620208000000	0.20.10.10.020.010.22.000	Acquisti di servizi sanitari per farmaceutica da strutture pubbliche ubicate in altre province della Lombardia ASST/Fondazioni pubbliche	E			50																																		
		A.5. Acquisti di servizi																																						
0620301000000	0.20.10.10.000.010.01	Acquisto di prestazioni ambulatoriali da strutture pubbliche ubicate nel proprio territorio ASST/ATS/Fondazioni pubbliche - escluso PS non seguito da ricovero	E			50																																		
0620301000000	0.20.10.10.000.010.02	Acquisto di prestazioni di pronto soccorso non seguite da ricovero di strutture pubbliche ubicate nel proprio territorio ASST/ATS/Fondazioni pubbliche	E			50																																		
0620301000000	0.20.10.10.000.010.03	Acquisto di prestazioni ambulatoriali da strutture pubbliche ubicate in altre province della Lombardia ASST/ATS/Fondazioni pubbliche - escluso PS non seguito da ricovero	E			50																																		
0620301000000	0.20.10.10.000.010.04	Acquisto di prestazioni di pronto soccorso non seguite da ricovero in strutture pubbliche ubicate in altre province della Lombardia ASST/ATS/Fondazioni pubbliche	E			50																																		
0620301000000	0.20.10.10.000.010.10.000	Prestazioni di "screening" in strutture pubbliche ubicate nel proprio territorio ASST/ATS/Fondazioni pubbliche	E			50																																		
0620301000000	0.20.10.10.000.020.10.000	Prestazioni di "screening" in strutture pubbliche ubicate in altre province della Lombardia ASST/ATS/Fondazioni pubbliche	E			50																																		
0620301000000	0.20.10.10.000.040.10.010	Acquisto di prestazioni di flusso psichiatria infantile (utenza) in strutture pubbliche ubicate nel proprio territorio ASST/ATS/Fondazioni pubbliche	E			50																																		
0620301000000	0.20.10.10.000.040.10.020	Acquisto di prestazioni di flusso psichiatria infantile (utenza) in strutture pubbliche ubicate in altre province della Lombardia ASST/ATS/Fondazioni pubbliche	E			50																																		
0620304000000	0.20.10.10.060.000.10.000	Acquisti di servizi sanitari per assistenza riabilitativa da strutture pubbliche ubicate nel proprio territorio ASST/Fondazioni pubbliche	E			50																																		
0620304000000	0.20.10.10.060.000.20.000	Acquisti di servizi sanitari per assistenza riabilitativa da strutture pubbliche ubicate in altre province della Regione ASST/Fondazioni pubbliche	E			50																																		
0620305000000	0.20.10.10.050.460.00	Acquisto di prestazioni relative all'Assistenza Integrativa da strutture pubbliche ubicate nel proprio territorio ATS/ASST/Fondazioni pubbliche	E			50																																		
0620305000000	0.20.10.10.050.470.00	Acquisto di prestazioni relative all'Assistenza Integrativa da strutture pubbliche ubicate in altre province della Regione ATS/ASST/Fondazioni pubbliche	E			50																																		
0620305000000	0.20.10.10.060.010.00.000	Acquisto di prestazioni relative all'Assistenza Protesica da strutture pubbliche ubicate nel proprio territorio ATS/ ASST/Fondazioni pubbliche	E			50																																		
0620305000000	0.20.10.10.060.020.00.000	Acquisto di prestazioni relative all'Assistenza Protesica da strutture pubbliche ubicate in altre province della Regione ASST/Fondazioni pubbliche	E			50																																		
0620306000000	0.20.10.10.080.010.00	Acquisto di Drg da strutture pubbliche ubicate nel proprio territorio ATS/ASST/Fondazioni pubbliche	E			50																																		
0620306000000	0.20.10.10.080.020.00	Acquisto di Drg da strutture pubbliche ubicate in altre province della Lombardia ASST/Fondazioni pubbliche	E			50																																		
0620307000000	0.20.10.10.070.010.00	Acquisto di prestazioni di psichiatria in strutture pubbliche ubicate nel proprio territorio ASST/Fondazioni pubbliche	E			50																																		
0620307000000	0.20.10.10.070.010.00.000	Acquisto di prestazioni di psichiatria in strutture pubbliche ubicate in altre province lombarde	E			50																																		
0620308000000	0.20.10.10.080.010.00	Acquisto farmaci file F da strutture pubbliche ubicate nel proprio territorio ASST/Fondazioni pubbliche	E			50																																		
0620308000000	0.20.10.10.080.010.30.000	Acquisto farmaci file F da strutture pubbliche ubicate in altre province della Regione ATS/ASST/Fondazioni pubbliche	E			50																																		
0620308000000	0.20.10.10.080.010.50.000	Acquisto farmaci file F da istituti penitenziari (anche per il tramite di ASST/Fondazioni pubbliche)	E			50																																		
0620308000000	0.20.10.10.080.030.00.000	Acquisto farmaci "Doppio canale" (ex Nota CUF 37 pto ospedale) da strutture pubbliche ubicate nel proprio territorio (rimborso farmaco più servizio) ASST/Fondazioni pubbliche	E			50																																		
0620308000000	0.20.10.10.080.030.30.000	Acquisto farmaci "Doppio canale" (ex Nota CUF 37 pto ospedale) da strutture pubbliche ubicate in altre province (rimborso farmaco più servizio) ASST/Fondazioni pubbliche	E			50																																		
0620308000000	0.20.10.10.080.050.10.000	Acquisto farmaci "Prima Ciclo" da strutture pubbliche ubicate nel proprio territorio ASST/Fondazioni pubbliche	E			50																																		
0620308000000	0.20.10.10.080.050.30.000	Acquisto farmaci "Prima Ciclo" da strutture pubbliche ubicate in altre province della Regione ASST/Fondazioni pubbliche	E			50																																		
0620309000000	0.20.10.10.090.000.00	Acquisto di prestazioni termali da strutture pubbliche ubicate nel proprio territorio ASST/Fondazioni pubbliche	E			50																																		
0620310000000	0.20.10.10.090.000.00	Acquisto di prestazioni termali da strutture pubbliche da strutture pubbliche ubicate in altre province della Regione ASST/Fondazioni pubbliche	E			50																																		
0620311000000	0.20.10.10.100.010.00	Acquisto di prestazioni integrative ambito di residenza pubbliche ubicate nel proprio territorio ASST/Fondazioni pubbliche	E			50																																		
0620311000000	0.20.10.10.100.010.40.000	Acquisto di prestazioni integrative sanitarie da strutture pubbliche da strutture pubbliche ubicate in altre province della Regione ATS/ASST/Fondazioni pubbliche	E			50																																		
0620311000000	0.20.10.10.100.020.00	Acquisto di prestazioni socio sanitarie integrate da RSA gestite da ASST/ATS/Fondazioni della Regione	E			50																																		
0620311000000	0.20.10.10.100.030.00	Acquisto di prestazioni socio sanitarie integrate da CDI gestite da ASST/ATS/Fondazioni della Regione	E			50																																		
0620311000000	0.20.10.10.100.040.00	Acquisto di prestazioni socio sanitarie integrate da RSD gestite da ASST/ATS/Fondazioni della Regione	E			50																																		
0620311000000	0.20.10.10.100.050.00	Acquisto di prestazioni socio sanitarie integrate da CDD gestite da ASST/ATS/Fondazioni della Regione	E			50																																		
0620311000000	0.20.10.10.100.060.00	Acquisto di prestazioni socio sanitarie integrate da Hospice gestite da ASST/ATS/Fondazioni della Regione	E			50																																		
0620311000000	0.20.10.10.100.070.181	Acquisto di prestazioni di Assistenza domiciliare integrata ADI gestite da ASST verso ATS della Regione	E			50																																		
0620311000000	0.20.10.10.100.080.182	Acquisto di prestazioni di Assistenza domiciliare integrata ADI gestite da ASST verso altre ATS della Regione	E			50																																		
0620311000000	0.20.10.10.100.090.183	Acquisto di prestazioni socio sanitarie e socioassistenziale e rilevanza sanitaria UCP Domiciliare da ASST verso ATS di appartenenza	E			50																																		
0620311000000	0.20.10.10.100.100.184	Acquisto di altre prestazioni sanitarie e socioassistenziale a rilevanza sanitaria (UCP Domiciliare) da ASST verso altre ATS della Regione	E			50																																		
0620312000000	0.20.10.10.120.005.00	Servizi di consulenza sanitaria in area pagamento (art. 50 c.1 lett. c) ed ed art. 57-58 CCNL) - altrui verso ATS-ASST-Fondazioni della Regione	E			50																																		
0620312000000	0.20.10.10.120.035.00	Servizi di consulenza sanitaria in area pagamento (art. 50 c.2 CCNL) verso ATS-ASST-Fondazioni della Regione	E			50																																		
0620312000000	0.20.10.10.120.040.00	Altri prestazioni sanitarie intramoenia - Altro verso ATS-ASST-Fondazioni della Regione	E			50																																		
0620313000000	0.20.10.10.130.010.35.000	Altre Contribuzioni

Dettaglio nota integrativa di: ASST DEI SETTE LAGHI - Preventivo 2019		ASST DI PAVIA	IRINCA-CENTRO PER LE BIOMC - CASALPUSTERLENGO	IRCCS ISTITUTO NAZIONALE DEI TUMORI	IRCCS ISTITUTO NEUROLOGICO CARLO BESTA	IRCCS POLITECNICO-SAN MATTEO PAVIA	IRCCS ORTOPEDICO GALEAZZI - SANTA ANNA	AZIENDA REGIONALE EMOTRASFUSIONALE (ARES)	AGENZIA DIS CONTROLLI
(Valori in Euro)		727	820	822	823	824	825	861	862
A.1. Contributi in conto esercizio									
Contributi vincolati da ATS/ASST/Fondazioni della Regione (extra fondi)	X								
Altri contributi da ATS/ASST/Fondazioni della Regione (extra fondi)	X								
A.2. Proventi a copertura diversi.									
Ricavi per prestazioni drg per la ATS di appartenenza	X								
Ricavi per prestazioni drg per altre ATS lombarde	X								
Ricavi per prestazioni attività ambulatoriale per la ATS di appartenenza(- escluso PS non seguito da ricovero)	X								
Ricavi per prestazioni di pronto soccorso non seguite da ricovero per la ATS di appartenenza	X								
Ricavi per prestazioni attività ambulatoriale per altre ATS lombarde(- escluso PS non seguito da ricovero)	X								
Ricavi per prestazioni di pronto soccorso non seguite da ricovero per altre ATS lombarde	X								
Ricavi per prestazioni di "screening" ATS di appartenenza	X								
Ricavi per prestazioni di "screening" altre ATS della Regione	X								
Ricavi per Neuro-psichiatria infantile (utenza) per la ATS di appartenenza	X								
Ricavi per Neuro-psichiatria infantile (utenza) per altre ATS lombarde	X								
Ricavi per attività di psichiatria (c.o.-ddcoa) per la ATS di appartenenza	X								
Ricavi per attività di psichiatria (c.o.-ddcoa) per altre ATS lombarde	X								
Ricavi per farmaci File F (esclusi HCV) per la ATS di appartenenza	X								
Ricavi per farmaci File F (esclusi HCV) per altre ATS lombarde	X								
Ricavi per farmaci HCV per altre ATS lombarde	X								
Ricavi per farmaci File F (esclusi HCV) per cancerati (per conto istituti penitenziari)	X								
Ricavi per farmaci HCV per cancerati (per conto istituti penitenziari)	X								
Ricavi per farmaci erogati in "Doppio Canale" per ATS di appartenenza	X								
Ricavi per farmaci erogati in "Doppio Canale" per altre ATS lombarde	X								
Ricavi per farmaci erogati in "Primo ciclo" per ATS di appartenenza	X								
Ricavi per farmaci erogati in "Primo ciclo" per altre ATS lombarde	X								
Prestazioni di servizi MMG, PLS, Continuità assistenziale per ATS di appartenenza	X								
Prestazioni di servizi MMG, PLS, Continuità assistenziale per altre ATS lombarde	X								
Prestazioni servizi farmaceutica convenzionata per ATS di appartenenza	X								
Prestazioni servizi farmaceutica convenzionata per altre ATS lombarde	X								
Prestazioni termali per ATS di appartenenza	X								
Prestazioni termali per altre ATS lombarde	X								
Prestazioni di trasporto ambulanza ed elisoccorso per ATS di appartenenza	X								
Prestazioni di assistenza integrativa, per ATS di appartenenza	X								
Prestazioni di assistenza integrativa per altre ATS lombarde	X								
Prestazioni di assistenza protesica per ATS di appartenenza	X								
Prestazioni di assistenza protesica per altre ATS lombarde	X								
Prestazioni di assistenza riabilitativa extraospedaliera per ATS di appartenenza	X								
Prestazioni di assistenza riabilitativa extraospedaliera per altre ATS lombarde	X								
Ricavi per cessione di emocomponenti e cellule staminali di produzione regionale: VE ATS, ASST, IRCCS della Regione									
Ricavi per cessioni di emocomponenti e cellule staminali NON di produzione regionale: VE ATS, ASST, IRCCS della Regione									
Prestazioni assistenza domiciliare integrata (ADI) per ATS di appartenenza	X								
Prestazioni assistenza domiciliare integrata (ADI) per altre ATS lombarde	X								
Altre prestazioni sanitarie verso ATS di appartenenza	X								
Altre prestazioni sanitarie verso altre ATS/ASST/Fondazioni lombardi	X								
Ricavi per prestazioni di cure palliative domiciliari per ATS di appartenenza									
Ricavi per prestazioni di cure palliative domiciliari per altre ATS lombarde									
Ricavi per prestazioni di cure palliative residenziali per ATS di appartenenza									
Ricavi per prestazioni di cure palliative residenziali per altre ATS lombarde									
Altre prestazioni socio sanitarie verso ATS di appartenenza	X								
Ricavi per "voucher socio-sanitari" ATS della Regione	X								
Altre prestazioni socio sanitarie verso altre ATS/ASST/Fondazioni lombardi	X								
Ricavi per consulenza sanitaria per ATS di appartenenza	X								
Ricavi per consulenza sanitaria vitalire ATS-ASST-Fondazioni della Regione									
Ricavi per servizi di consulenza sanitaria in area pagamento (art. 55 c.1 lett. c) ed ex art. 57-58 CCNL) verso ATS-ASST-Fondazioni della Regione	X								
Ricavi per prestazioni sanitarie intramenia - Altri verso ATS-ASST-Fondazioni della Regione									
Ricavi ai ATS per attività di prevenzione, salute ambiente di lavoro, igiene pubblica veterinaria e sicurezza alimentare - Quota vincolata	X								
Ricavi ai ATS per ulteriori amministrazione art. 32 bis, L.R. 31/1997 ATS/ASST/Fondazioni della Regione									
Ricavi per farmaceutica verso ATS/ASST/Fondazioni della Regione	X								
Altri ricavi per prestazioni non sanitarie verso ATS/ASST/Fondazioni della Regione	X								
Altri concorsi, recuperi e rimborsi da parte della Regione - GSA	X								
Altri proventi diversi verso ATS/ASST/Fondazioni della Regione	X								
A.3) Concorsi, recuperi, rimborsi per attività tipiche									
Rimborsi personale comandato e convenzionato da ATS/ASST/Fondazioni della Regione	X								
Rimborsi per Cessione di farmaci ed emoderivati verso ATS/ASST/Fondazioni della Regione [SOLO LISS EMODERIVATI DESTITI VIA CONSORZIO INTERREGIONALE]	X								
Rimborsi per Cessione emoderivati verso ATS/ASST/Fondazioni della Regione [SOLO AMBITO OVE GIÀ ITI NELL'AMBITO DEL CONSORZIO INTERREGIONALE]	X								
Rimborsi per Cessione di sangue ed emocomponenti verso ATS/ASST/Fondazioni della Regione	X								
Rimborsi per Cessione di Emoderivati di produzione regionale verso ATS/ASST/Fondazioni della Regione	X								
Rimborsi per acquisto altri beni da parte di ATS/ASST/Fondazioni della Regione	X								
Altri concorsi, recuperi e rimborsi per attività tipiche da parte di ATS/ASST/Fondazioni della Regione	X								
B.1) Acquisti di beni									
Farmaceutici Specialità Medicinali da ATS/ASST/Fondazioni della Regione	X								
Farmaceutici Specialità Medicinali (Doppio Canale) ex Nota CUF 27) ATS/ASST/Fondazioni della Regione	X								
Farmaceutici Ossigeno da ATS/ASST/Fondazioni della Regione	X								
Farmaceutici Ossigeno (Doppio Canale) da ATS/ASST/Fondazioni della Regione	X								
Emoderivati da ATS/ASST/Fondazioni della Regione [SOLO LISS EMODERIVATI DESTITI VIA CONSORZIO INTERREGIONALE]	X								
Emoderivati da ATS/ASST/Fondazioni della Regione [SOLO AMBITO OVE GIÀ ITI NELL'AMBITO DEL CONSORZIO INTERREGIONALE]	X								
Emoderivati Doppio Canale ex Nota CUF 27) da ATS/ASST/Fondazioni della Regione	X								
Emoderivati di produzione regionale da ATS/ASST/IRCCS/Fondazioni della Regione	X								
Emoderivati di produzione regionale da ATS/ASST/IRCCS/Fondazioni della Regione [SOLO AMBITO OVE GIÀ ITI NELL'AMBITO DEL CONSORZIO INTERREGIONALE]	X								
Sangue ed emocomponenti da ATS/ASST/Fondazioni della Regione	X								
Altri beni e prodotti sanitari Prodotti farmaceutici ed emoderivati da ATS/ASST/Fondazioni della Regione	X								
Altri beni e prodotti sanitari (Dispositivi Medici) da ATS/ASST/Fondazioni della Regione	X								
Altri beni e prodotti sanitari (Prodotti dietetici) da ATS/ASST/Fondazioni della Regione	X								
Altri beni e prodotti sanitari (Materiali per la profilassi - vaccini) da ATS/ASST/Fondazioni della Regione	X								
Altri beni e prodotti sanitari (Prodotti chimici) da ATS/ASST/Fondazioni della Regione	X								
Altri beni e prodotti sanitari Materiali e prodotti per uso veterinario) da ATS/ASST/Fondazioni della Regione	X								
Altri beni e prodotti sanitari Altri beni e prodotti sanitari) da ATS/ASST/Fondazioni della Regione	X								
Altri beni non sanitari da ATS/ASST/Fondazioni della Regione	X								
Acquisto a prezzi medici di beni convenzionati da strutture pubbliche ubicate nel proprio territorio ASST/Fondazioni pubbliche	X								
Acquisto per medicina di base convenzionata da strutture pubbliche ubicate in altre province della Regione: ATS/ASST/Fondazioni pubbliche	X								
Acquisti di servizi sanitari per farmaceutica da strutture pubbliche ubicate nel proprio territorio: ASST/Fondazioni pubbliche	X								
Acquisto di servizi sanitari per farmaceutica da strutture pubbliche ubicate in altre province della Regione: ATS/ASST/Fondazioni pubbliche	X								
B.2) Acquisti di servizi									
Acquisto di prestazioni ambulatoriali da strutture pubbliche ubicate nel proprio territorio ASST/IRCCS/Fondazioni pubbliche(- escluso PS non seguito da ricovero	X								
Acquisto di prestazioni di pronto soccorso non seguite da ricovero di strutture pubbliche ubicate nel proprio territorio: ASST/IRCCS/Fondazioni pubbliche	X								
Acquisto di prestazioni ambulatoriali da strutture pubbliche ubicate in altre province della Lombardia: ASST/ATS/Fondazioni pubbliche(- escluso PS non seguito da ricovero	X								
Acquisto di prestazioni di pronto soccorso non seguite da ricovero in strutture pubbliche ubicate in altre province della Lombardia: ASST/ATS/Fondazioni pubbliche	X								
Acquisto di "screening" in strutture pubbliche ubicate nel proprio territorio: ASST/IRCCS/Fondazioni pubbliche	X								
Prestazioni di "screening" in strutture pubbliche ubicate in altre province della Lombardia: ASST/IRCCS/Fondazioni pubbliche	X								
Acquisto di prestazioni di Neuro-psichiatria infantile (utenza) in strutture pubbliche ubicate nel proprio territorio: ASST/IRCCS/Fondazioni pubbliche	X								
Acquisto di prestazioni di Neuro-psichiatria infantile (utenza) in strutture pubbliche ubicate in altre province della Lombardia: ASST/ATS/Fondazioni pubbliche	X								
Acquisti di servizi sanitari per residenziale riabilitativa da strutture pubbliche ubicate nel proprio territorio: ASST/Fondazioni pubbliche	X								
Acquisti di servizi sanitari per residenziale riabilitativa da strutture pubbliche ubicate in altre province della Regione: ATS/ASST/Fondazioni pubbliche	X								
Acquisto di prestazioni relative all'assistenza integrativa da strutture pubbliche ubicate nel proprio territorio: ASST/Fondazioni pubbliche	X								
Acquisto di prestazioni relative all'assistenza integrativa da strutture pubbliche ubicate in altre province della Regione: ATS/ASST/Fondazioni pubbliche	X								
Acquisto di prestazioni relative all'Assistenza Protesica da strutture pubbliche ubicate nel proprio territorio: ATS/ ASST/Fondazioni pubbliche	X								
Acquisto di prestazioni relative all'Assistenza Protesica da strutture pubbliche ubicate in altre province della Regione: ATS/ASST/Fondazioni pubbliche	X								
Acquisto di Drg da strutture pubbliche ubicate nel proprio territorio: ASST/Fondazioni pubbliche	X								
Acquisto di Drg da strutture pubbliche ubicate in altre province della Lombardia: ASST/ATS/Fondazioni pubbliche	X								
Acquisto di prestazioni di psichiatria in strutture pubbliche ubicate nel proprio territorio: ASST/Fondazioni pubbliche	X								
Acquisto di prestazioni di psichiatria in strutture pubbliche ubicate in altre province lombarde: ASST/ATS/Fondazioni pubbliche	X								
Acquisto farmaci file F da strutture pubbliche ubicate nel proprio territorio: ASST/Fondazioni pubbliche	X								
Acquisto farmaci file F da strutture pubbliche ubicate in altre province della Regione: ATS/ASST/Fondazioni pubbliche	X								
Acquisto farmaci file F da istituti penitenziari (anche per il tramite di ASST/Fondazioni pubbliche)	X								
Acquisto farmaci "Doppio canale" (ex Nota CUF 27 più consigna) da strutture pubbliche ubicate nel proprio territorio (rimborso farmaco più servizio): ASST/Fondazioni pubbliche	X								
Acquisto farmaci "Doppio canale" (ex Nota CUF 27 più consigna) da strutture pubbliche ubicate in altre province (rimborso farmaco più servizio): ATS/ASST/Fondazioni pubbliche	X								
Acquisto farmaci "Primo Ciclo" da strutture pubbliche ubicate nel proprio territorio: ASST/Fondazioni pubbliche	X								
Acquisto farmaci "Primo Ciclo" da strutture pubbliche ubicate in altre province della Regione: ATS/ASST/Fondazioni pubbliche	X								
Acquisto di prestazioni termali da strutture pubbliche ubicate nel proprio territorio: ASST/Fondazioni pubbliche	X								
Acquisto di prestazioni termali da strutture pubbliche da strutture pubbliche ubicate in altre province della Regione: ATS/ASST/Fondazioni pubbliche	X								
Acquisto di prestazioni trasporto sanitari da strutture pubbliche ubicate nel proprio territorio: ASST/Fondazioni pubbliche	X								
Acquisto di prestazioni trasporto sanitari da strutture pubbliche da strutture pubbliche ubicate in altre province della Regione: ATS/ASST/Fondazioni pubbliche	X								
Acquisto di voucher sociosanitari da ATS/ASST/Fondazioni della Regione	X								
Altri acquisti di prestazioni di servizi socio sanitari da ATS/ASST/Fondazioni della Regione	X								
Altri acquisti di prestazioni di servizi socio assistenziali da ATS/ASST/Fondazioni della Regione	X								
Acquisto di prestazioni di Cure Palliative Domiciliari vs ATS di appartenza (gestiti da ASST)	X								
Acquisto di prestazioni di Cure Palliative Residenziali verso ATS di appartenenza (gestite da ASST)	X								
Acquisto di prestazioni di Cure Palliative Domiciliari verso Altre ATS (gestite da ASST)	X								
Acquisto di prestazioni di Cure Palliative Residenziali verso Altre ATS della Regione (gestite da ASST)	X								
Acquisto di prestazioni socio sanitarie integrate da RSA gestite da ASST verso ATS di appartenenza	X								
Acquisto di prestazioni socio sanitarie integrate da CDI gestite da ASST (ATS/ASST/Fondazioni della Regione)	X								
Acquisto di prestazioni socio sanitarie integrate da RSD gestite da ASST (ATS/ASST/Fondazioni della Regione	X								
Acquisto di prestazioni socio sanitarie integrate da CDD gestite da ASST (ATS/ASST/Fondazioni della Regione)	X								
Acquisto di prestazioni socio sanitarie integrate da hospice gestite da ASST (ATS/ASST/Fondazioni della Regione)	X								
Acquisto di prestazioni di Assistenza domiciliare integrata ADI gestite da ASST verso ATS di appartenenza	X								
Acquisto di prestazioni di Assistenza domiciliare integrata ADI gestite da ASST verso altre ATS della Regione	X								
Acquisto di Altre prestazioni sanitarie e sociosanitarie a rilevanza sanitaria UCP Domiciliare da ASST verso ATS di appartenenza	X								
Acquisto di Altre prestazioni sanitarie e sociosanitarie a rilevanza sanitaria UCP Domiciliare da ASST verso altre ATS della Regione	X								
Servizi di consulenza sanitaria in area pagamento (art. 55 c.1 lett. c) ed ex art. 57-58 CCNL) - attività-ARTS-ASST-Fondazioni della Regione	X								
Servizi di consulenza sanitaria in area pagamento (art. 55 c.1 CCNL) VARTS-ASST-Fondazioni della Regione	X								
Costi per prestazioni sanitarie intramenia - Altri verso ATS-ASST-Fondazioni della Regione	X								
Altre Contribuzioni Passive e sanzioni verso altre ATS/ASST/Fondazioni della Regione	X								
Consulenze sanitarie da ATS/ASST/Fondazioni della Regione	X								
Consulenze socio-sanitarie da ATS/ASST/Fondazioni della Regione	X								
Consulenze sociosanitarie da ATS/ASST/Fondazioni della Regione	X								
Rimborsi degli oneri stipendiali del personale non sanitario che presta servizio in azienda in posizione di comando in ATS/ASST/Fondazioni della Regione	X								
Formazione esternalizzata da ATS/ASST/Fondazioni della Regione	X								
B. 3) Manutenzione e riparazione (ordinaria esternalizzata)									
Manutenzione e riparazione da ATS/ASST/Fondazioni della Regione	X								
B.4) - Godimento di beni di terzi									
Locazioni e noleggi da ATS/ASST/Fondazioni della Regione	X								
B.5 Oneri diversi di gestione									
Aziende, Ministero sanità e enti sociali per l'obbligo generale, direttore sanitario, direttore amministrativo e componenti del collegio sindacale verso ATS-ASST-Fondazioni diRegione									
Aziende, Ministero sanità e enti sociali per il direttore scientifico e carico del Ministero ricerca verso ATS-ASST-Fondazioni diRegione									
Aziende, Ministero sanità e enti sociali per il direttore sociale a carico del Ministero sociale verso ATS-ASST-Fondazioni diRegione									
Rassicuri verso ATS della Regione	X								
Altri oneri diversi di gestione da ATS/ASST/IRCCS della Regione	X								
C.1 Interessi attivi									
Interessi attivi da ATS-ASST-Fondazioni della Regione	X								
C. Interessi passivi									
Interessi passivi verso ATS-ASST-Fondazioni della Regione	X								
D.21 Proventi straordinari									
Sopravvenienze da ATS-ASST-Fondazioni della Regione	X								
Sopravvenienze attive verso ATS/ASST/Fondazioni della Regione	X								
Insussistenze attive verso ATS/ASST/Fondazioni della Regione	X								
Sopravvenienze passive verso ATS/ASST/Fondazioni della Regione relative alla mobilità intersanitaria	X								
D.22 Oneri straordinari									
Sopravvenienze da ATS-ASST-Fondazioni della Regione	X								
Insussistenze passive verso ATS/ASST/Fondazioni della Regione relative alla mobilità intersanitaria	X								
Altre sopravvenienze passive verso ATS/ASST/Fondazioni della Regione	X								
Insussistenze passive verso ATS/ASST/Fondazioni della Regione	X								

RLS S.r.l. S.B.A.

COD. CONT.	COD. CONT. ALT	Dettaglio nota integrativa di: ASST DEI SETTE LAGHI - Preventivo 2019 (Valori in Euro)		TOTALE N.I.	Verifica RIGA=CONT	Codice Asl-Aso	ATS DELLA CITTA' METROPOLITANA DI MILANO	ATS DELL'INSUBRIA	ATS DELLA BRIANZA	ATS DELLA MONTAGNA	ATS DI BERGAMO	ATS DI BRESCIA	ATS DELLA VAL PADANA	ATS DI PAVIA	ASST GRANDE OSPEDALE METROPOLITANO NIGUARDA	ASST SANTI PAOLO E CARLO	ASST INTERBRANCHIA TELI SACCO	PROVINCIALE TICINO TRAVAGLIA TRAVAGLIA TICINO-OSCIO GRANDE-MAGGIORE	ASST OVEST NILA_MEDIE	ASST RHODENSE	ASST NORD MILANO	ASST MILANO-SANDA DI FELLA MANTEGAZZA	ASST DI LODI	ASST DEI SETTE LAGHI	ASST DELLA VALLE OLONA	ASST LARIANA	ASST DELLA VALTELLINA E DELL'ALTO LARIO	ASST DELLA VALCAMONICA	ASST DI LECCO	ASST DI MONZA	ASST DI VIMERCATE	ASST PAVIA-GOVIGNANO XXIV	ASST DI BERGAMO EST	ASST DI BERGAMO OVEST	ASST SPEDALI CIVILI OTTILIA CORBELLI	ASST DELLA FRANCIACORTA	ASST DEL GARDA	ASST DI CREMONA	ASST DI MANTOVA	ASST DI CREMA
		(Valori in Euro)		749			301	302	303	304	305	306	307	308	309	310	750	752	756	759	760	761	762	763	764	765	766	767	768	769	770	771	772	773	774	775	776	777	778	779
		A.1. Contributi in conto esercizio.																																						
0510104010000	0.10.10.20.000.010.000	Contributi vincolati da ATS/ASST/Fondazioni della Regione (extra fondo)	C			50																																		
0510104020000	0.10.10.20.080.010.000	Altri contributi da ATS/ASST/Fondazioni della Regione (extra fondo)	C			50																																		
		A.2. Prestazioni e ricavi diversi.																																						
0520101000000	0.10.10.10.000.010.000	Ricavi per prestazioni di pari ter ATS di appartenenza	C			50																																		
0520102000000	0.10.10.10.010.010.000	Ricavi per prestazioni di pari altre ATS territoriale	C			50																																		
0520102000010	0.10.10.10.020.010.010.000	Ricavi per prestazioni ambulatoriali per le ATS di appartenenza(- escluso PS non seguito da ricovero)	C			50																																		
0520102000020	0.10.10.10.030.010.010.000	Ricavi per prestazioni di pronto soccorso non seguite da ricovero per le ATS di appartenenza	C			50																																		
0520102000030	0.10.10.10.020.020.010.000	Ricavi per prestazioni ambulatoriali per altre ATS territoriale - (escluso PS non seguito ricovero	C			50																																		
0520102000040	0.10.10.10.030.020.010.000	Ricavi per prestazioni di pronto soccorso non seguite da ricovero per altre ATS territoriale	C			50																																		
0520102000050	0.10.10.10.020.110.010.000	Ricavi per prestazioni di "screening" ATS di appartenenza	C			50																																		
0520102000060	0.10.10.10.030.110.010.000	Ricavi per prestazioni di "screening" altre ATS della Regione	C			50																																		
0520102000070010	0.10.10.10.020.210.010.000	Ricavi per Neuro-psichiatria Infantile (Unipsy) per la ATS di appartenenza	C			50																																		
0520102000070020	0.10.10.10.030.210.010.000	Ricavi per Neuro-psichiatria Infantile (Unipsy) per altre ATS territoriale	C			50																																		
0520102000080	0.10.10.10.030.310.010.000	Ricavi per attività di psichiatria (ex. 40/ssn) per altre ATS territoriale	C			50																																		
0520102000090010	0.10.10.10.060.010.010.000	Ricavi per farmaci File F (precluso HCV) per la ATS di appartenenza	C			50																																		
0520102000090020	0.10.10.10.080.010.010.000	Ricavi per farmaci HCV per la ATS di appartenenza	C			50																																		
0520102000090030	0.10.10.10.080.020.010.000	Ricavi per farmaci File F (precluso HCV) per altre ATS territoriale	C			50																																		
0520102000090040	0.10.10.10.080.080.010.000	Ricavi per farmaci File F (precluso HCV) per carceriati (per conto istituti penitenziari)	C			50																																		
0520102000100	0.10.10.10.080.080.010.000	Ricavi per farmaci HCV per carceriati (per conto istituti penitenziari)	C			50																																		
0520102000110	0.10.10.10.080.020.010.000	Ricavi per farmaci erogato in "Doppio Canale" per la ATS di appartenenza	C			50																																		
0520102000120	0.10.10.10.080.020.020.000	Ricavi per farmaci erogato in "Doppio Canale" per altre ATS territoriale	C			50																																		
0520102000130	0.10.10.10.080.030.010.000	Ricavi per farmaci erogato in "Primo ciclo" per la ATS di appartenenza	C			50																																		
0520102000140	0.10.10.10.080.030.020.000	Ricavi per farmaci erogato in "Primo ciclo" per altre ATS territoriale	C			50																																		
0520102000150	0.10.10.10.100.010.000	Prestazioni di servizi MMG, PLS, Continuità assistenziale per la ATS di appartenenza	C			50																																		
0520102000160	0.10.10.10.100.020.000	Prestazioni di servizi MMG, PLS, Continuità assistenziale per altre ATS territoriale	C			50																																		
0520102000170010	0.10.10.10.110.010.010.000	Prestazioni servizio farmaceutica convenzionata per la ATS di appartenenza	C			50																																		
0520102000170020	0.10.10.10.110.020.010.000	Prestazioni servizi farmaceutica convenzionata per altre ATS territoriale	C			50																																		
0520102000180	0.10.10.10.120.010.010.000	Prestazioni termali per ATS di appartenenza	C			50																																		
0520102000190	0.10.10.10.120.020.010.000	Prestazioni termali per altre ATS territoriale	C			50																																		
0520102000200	0.10.10.10.130.010.010.000	Prestazioni di trasporto ambulanze ed elisoccorso per ATS di appartenenza	C			50																																		
0520102000210	0.10.10.10.130.020.010.000	Prestazioni di assistenza integrativa per ATS di appartenenza	C			50																																		
0520102000220	0.10.10.10.130.020.020.000	Prestazioni di assistenza integrativa per altre ATS territoriale	C			50																																		
0520102000230	0.10.10.10.130.030.010.000	Prestazioni di assistenza protesica per ATS di appartenenza	C			50																																		
0520102000240	0.10.10.10.130.030.020.000	Prestazioni di assistenza protesica per altre ATS territoriale	C			50																																		
0520102000250	0.10.10.10.130.040.010.000	Prestazioni di assistenza riabilitativa extraospedaliera per ATS di appartenenza	C			50																																		
0520102000260	0.10.10.10.130.040.020.000	Prestazioni di assistenza riabilitativa extraospedaliera per altre ATS territoriale	C			50																																		
0520102000270	0.10.10.10.130.050.010.000	Ricavi per cessioni di emocomponenti e cellule staminali per ATS di appartenenza (ASST, IRCCS della Regione	C			50																																		
0520102000280	0.10.10.10.130.050.020.000	Ricavi per cessioni di emocomponenti e cellule staminali NON di produzione regionale VS ATS, ASST, IRCCS della Regione	C			50																																		
0520102000290010	0.10.10.10.130.060.010.000	Prestazioni assistenza domiciliare integrata (ADI) per ATS di appartenenza	C			50																																		
0520102000290020	0.10.10.10.130.060.020.000	Prestazioni assistenza domiciliare integrata (ADI) per altre ATS territoriale	C			50																																		
0520102000300	0.10.10.10.130.070.010.000	Altre prestazioni sanitarie e socio sanitarie per la ATS di appartenenza	C			50																																		
0520102000310	0.10.10.10.130.070.020.000	Altre prestazioni sanitarie verso altre ATS/ASST/Fondazioni territoriali	C			50																																		
0520102000320	0.10.10.10.130.080.010.000	Ricavi per prestazioni di cure palliative domiciliari per ATS di appartenenza	C			50																																		
0520102000330	0.10.10.10.130.080.020.000	Ricavi per prestazioni di cure palliative domiciliari per altre ATS territoriale	C			50																																		
0520102000340	0.10.10.10.190.010.010.000	Ricavi per prestazioni di cure palliative residenziali per ATS di appartenenza	C			50																																		
0520102000350	0.10.10.10.190.010.020.000	Ricavi per prestazioni di cure palliative residenziali per altre ATS territoriale	C			50																																		
0520102000360	0.10.10.10.200.010.010.000	Ricavi per Voucher socio-sanitari ATS della Regione	C			50																																		
0520102000370	0.10.10.10.200.010.020.000	Ricavi per Voucher socio-sanitari ATS della Regione	C			50																																		
0520102000380	0.10.10.10.200.020.000.000	Altre prestazioni socio sanitarie verso altre ATS/ASST/Fondazioni territoriali	C			50																																		
0520102010000	0.10.10.20.300.010.000.000	Ricavi per consulenza sanitaria per ATS di appartenenza	C			50																																		
0520102020000	0.10.10.10.300.020.000.000	Ricavi per consulenza sanitaria visitre ATS-ASST-Fondazioni della Regione	C			50																																		
0520102030000	0.10.10.10.300.110.000.000	Ricavi per servizi di consulenza sanitaria in area pagamento (art. 50 c.1 lett. c) d) ed ex art. 57-58 CCNL) verso ATS-ASST-Fondazioni della Regione	C			50																																		
0520104000700	0.10.10.20.000.010.000.000	Ricavi per prestazioni sanitarie intramoenia - Altro verso ATS-ASST-Fondazioni della Regione	C			50																																		
0520107000000	0.10.10.20.800.000.000.000	Ricavi di ATS per attività di prevenzione, salute ambiente di lavoro, igiene pubblica veterinaria e sicurezza alimentare verso altre ATS della Regione	C			50																																		
0520120000000	0.10.10.20.460.000.000.000	Ricavi di ATS per servizio amministrativi per SPSL L.R. 33/1997 ATS/ASST/Fondazioni della Regione	C			50																																		
0520200000000	0.10.20.20.060.020.000.000	Ricavi per formazione verso ATS/ASST/Fondazioni della Regione	C			50																																		
0520207000000	0.10.10.20.080.010.000.000	Altri ricavi per prestazioni non sanitarie verso ATS/ASST/Fondazioni della Regione	C			50																																		
0520207000100	0.10.10.20.080.011.000.000	Altri concorsi, recuperi e rimborsi da parte della Regione - SSR	C			50																																		
0520208000000	0.10.10.20.080.020.000.000	Altri proventi diversi verso ATS/ASST/Fondazioni della Regione	C			50																																		
		A.3. Concorsi, recuperi, rimborsi per attività tipiche.																																						
0530201000000	0.10.10.20.010.010.000.000	Rimborso personale comandato e convenzionato da ATS/ASST/Fondazioni della Regione	C			50																																		
0530202010000	0.10.10.20.020.010.000.000	Rimborsi per Cessione di farmaci ed emoderivati verso ATS/ASST/Fondazioni della Regione (CESCLUSI/ANDCIDRAFI/TIAESTITI VIA CONSORZIO INTERREGIONALI)	C			50																																		
0530202020000	0.10.10.20.020.012.000.000	Rimborsi per Cessione emoderivati verso ATS/ASST/Fondazioni della Regione (SOLAMENTE CNS GESTITI NELL'AMBITO DEL CONSORZIO INTERREGIONALE)	C			50																																		
0530202030000	0.10.10.20.030.010.000.000	Rimborsi per Cessione di sangue ed emocomponenti verso ATS/ASST/Fondazioni della Regione	C			50																																		
0530202040000	0.10.10.20.050.010.000.000	Rimborsi per Cessione di Emoderivati di produzione regionale verso ATS/ASST/Fondazioni della Regione	C			50																																		
0530204000000	0.10.10.20.060.010.000.000	Rimborso per acquisto altri beni da parte di ATS/ASST/Fondazioni della Regione	C			50																																		
0530206000000	0.10.10.20.060.010.000.000	Altri concorsi, recuperi e rimborsi per attività tipiche da parte di ATS/ASST/Fondazioni della Regione	C			50																																		
		A.4. Acquisti di beni																																						
0610101000000	0.10.05.10.010.010.000.000	Farmaceutici: Specialità Medicinali da ATS/ASST/Fondazioni della Regione	C			50																																		
0610101000000	0.10.05.10.010.020.000.000	Farmaceutici: Specialità Medicinali (Doppio Canale ex Nota CUF 37) da ATS/ASST/Fondazioni della Regione	C			50																																		
0610102000000	0.10.05.10.020.010.000.000	Farmaceutici: Ossigeno da ATS/ASST/Fondazioni della Regione	C			50																																		
0610102000000	0.10.05.10.020.020.000.000	Farmaceutici: Ossigeno (Doppio Canale) da ATS/ASST/Fondazioni della Regione	C			50																																		
0610104000000	0.10.05.10.030.010.000.000	Emoderivati da ATS/ASST/Fondazioni della Regione (SOLO LESCLUSI/ANDCIDRAFI/TIAESTITI VIA CONSORZIO INTERREGIONALE)	C			50																																		
0610104000000	0.10.05.10.030.012.000.000	Emoderivati da ATS/ASST/Fondazioni della Regione (SOLAMENTE CNS GESTITI NELL'AMBITO DEL CONSORZIO INTERREGIONALE)	C			50																																		
0610104000000	0.10.05.10.030.020.000.000	Emoderivati (Doppio Canale ex Nota CUF 37) ATS/ASST/Fondazioni della Regione	C			50																																		
0610104000000	0.10.05.10.030.010.000.000	Emoderivati di produzione regionale da ATS/ASST/IRCCS/Fondazioni della Regione	C			50																																		
0610104000000	0.10.05.10.030.020.000.000	Emoderivati di produzione regionale da ATS/ASST/IRCCS/Fondazioni della Regione (SOLAMENTE CNS GESTITI NELL'AMBITO DEL CONSORZIO INTERREGIONALE)	C			50																																		
0610111000000	0.10.05.10.130.010.000.000	Sangue ed emocomponenti da ATS/ASST/Fondazioni della Regione	C			50																																		
0610115000000	0.10.05.10.300.011.000.000	Altri beni e prodotti sanitari Prodotti farmaceutici ed emoderivati da ATS/ASST/Fondazioni della Regione	C			50																																		
0610115000000	0.10.05.10.300.013.000.000	Altri beni e prodotti sanitari (Dispositivi Medici) da ATS/ASST/Fondazioni della Regione	C			50																																		
0610115000000	0.10.05.10.300.011.010.000	Altri beni e prodotti sanitari (Medicinali diversi) da ATS/ASST/Fondazioni della Regione	C			50																																		
0610115000000	0.10.05.10.300.815.000.000	Altri beni e prodotti sanitari (Materiali per la profilassi - vaccini) da ATS/ASST/Fondazioni della Regione	C			50																																		
0610115000000	0.10.05.10.300.816.000.000	Altri beni e prodotti sanitari (Prodotti chimici) da ATS/ASST/Fondazioni della Regione	C			50																																		
0610115000000	0.10.05.10.300.817.000.000	Altri beni e prodotti sanitari Materiali e prodotti per uso veterinario) da ATS/ASST/Fondazioni della Regione	C			50																																		
0610115000000	0.10.05.10.300.818.000.000	Altri beni e prodotti sanitari Altri beni e prodotti sanitari da ATS/ASST/Fondazioni della Regione	C			50																																		
0610207000000	0.10.05.20.300.810.000.000	Altri beni non sanitari da ATS/ASST/Fondazioni della Regione	C			50																																		
0620207000000	0.10.10.10.010.110.000.000	Assistenza per medicina di base convenzionata da strutture pubbliche ubicate nel proprio territorio	C			50																																		
0620207000000	0.10.10.10.010.120.000.000	Assistenza per medicina di base convenzionata da strutture pubbliche ubicate in altre province della Regione	C			50																																		
0620208000000	0.10.10.10.020.010.21.000	Acquisti di servizi sanitari per farmaceutica da strutture pubbliche ubicate nel proprio territorio ASST/Fondazioni pubbliche	C			50																																		
0620208000000	0.10.10.10.020.010.22.000	Acquisti di servizi sanitari per farmaceutica da strutture pubbliche ubicate in altre province della Regione ASST/Fondazioni pubbliche	C			50																																		
		A.5. Acquisti di servizi																																						
0620303000000	0.10.10.10.060.010.10.011	Acquisto di prestazioni ambulatoriali da strutture pubbliche ubicate nel proprio territorio (ASST/ATS/Fondazioni pubbliche) - escluso PS non seguito da ricovero	C			50																																		
0620303000000	0.10.10.10.060.010.10.012	Acquisto di prestazioni di pronto soccorso non seguite da ricovero di strutture pubbliche ubicate nel proprio territorio: ASST/ATS/Fondazioni pubbliche	C			50																																		
0620303000000	0.10.10.10.060.010.10.021	Acquisto di prestazioni ambulatoriali da strutture pubbliche ubicate in altre province della Lombardia: ASST/ATS/Fondazioni pubbliche - escluso PS non seguito da ricovero	C			50																																		
0620303000000	0.10.10.10.060.010.10.022	Acquisto di prestazioni di pronto soccorso non seguite da ricovero in strutture pubbliche ubicate in altre province della Lombardia: ASST/ATS/Fondazioni pubbliche	C			50																																		
0620303000000	0.10.10.10.060.010.10.030	Acquisto di prestazioni di "screening" in strutture pubbliche ubicate nel proprio territorio: ASST/ATS/Fondazioni pubbliche	C			50																																		
0620303000000	0.10.10.10.060.010.10.040	Prestazioni di "screening" in strutture pubbliche ubicate in altre province della Lombardia: ASST/ATS/Fondazioni pubbliche	C			50																																		
0620303000000	0.10.10.10.060.040.10.050	Acquisto di prestazioni di Neuro-psichiatria Infantile (Unipsy) in strutture pubbliche ubicate nel proprio territorio: ASST/ATS/Fondazioni pubbliche	C			50																																		
0620303000000	0.10.10.10.060.040.10.060	Acquisto di prestazioni di Neuro-psichiatria Infantile (Unipsy) in strutture pubbliche ubicate in altre province della Lombardia: ASST/ATS/Fondazioni pubbliche	C			50																																		
0620304000000	0.10.10.10.080.005.10.000	Acquisti di servizi sanitari per assistenza riabilitativa da strutture pubbliche ubicate nel proprio territorio: ASST/Fondazioni pubbliche	C			50																																		
0620304000000	0.10.10.10.080.005.20.000	Acquisti di servizi sanitari per assistenza riabilitativa da strutture pubbliche ubicate in altre province della Regione: ASST/Fondazioni pubbliche	C			50																																		
0620305000000	0.10.10.10.080.860.000.000	Acquisto di prestazioni di Assistenza Integrativa da strutture pubbliche ubicate nel proprio territorio: ATS/ASST/Fondazioni pubbliche	C			50																																		
0620305000000	0.10.10.10.080.470.000.000	Acquisto di prestazioni relative all'Assistenza Integrativa da strutture pubbliche ubicate in altre province della Regione: ATS/ASST/Fondazioni pubbliche	C			50																																		
0620305000000	0.10.10.10.080.610.000.000	Acquisto di prestazioni relative all'Assistenza Protesica da strutture pubbliche ubicate nel proprio territorio: ATS/ ASST/Fondazioni pubbliche	C			50																																		
0620305000000	0.10.10.10.080.610.010.000	Acquisto di prestazioni relative all'Assistenza Protesica da strutture pubbliche ubicate in altre province della Regione: ATS/ASST/Fondazioni pubbliche	C			50																																		
0620305000000	0.10.10.10.080.610.20.000	Acquisto di Ossigeno da strutture pubbliche ubicate nel proprio territorio: ASST/Fondazioni pubbliche	C			50																																		
0620305000000	0.10.10.10.080.610.30.000	Acquisto di Ossigeno da strutture pubbliche ubicate in altre province della Lombardia: ASST/Fondazioni pubbliche	C			50																																		
0620305000000	0.10.10.10.070.010.10.000	Acquisto di prestazioni di psichiatria in strutture pubbliche ubicate nel proprio territorio: ASST/Fondazioni pubbliche	C			50																																		
0620305000000	0.10.10.10.070.010.20.000	Acquisto di prestazioni di psichiatria in strutture pubbliche ubicate in altre province lombarde	C			50																																		
0620305000000	0.10.10.10.080.010.10.000	Acquisto farmaci file F da strutture pubbliche ubicate nel proprio territorio: ASST/Fondazioni pubbliche	C			50																																		
0620305000000	0.10.10.10.080.010.30.000	Acquisto farmaci file F da strutture pubbliche ubicate in altre province della Regione: ASST/Fondazioni pubbliche	C			50																																		
0620305000000	0.10.10.10.080.010.50.000	Acquisto farmaci file F da istituti penitenziari (anche per il tramite di ASST/Fondazioni pubbliche)	C			50																																		
0620305000000	0.10.10.10.080.030.10.000	Acquisto farmaci "Doppio canale" (ex Nota CUF 37 pto consigliato) da strutture pubbliche ubicate nel proprio territorio (rimborso farmaco più servizio): ASST/Fondazioni pubbliche	C			50																																		
0620305000000	0.10.10.10.080.030.30.000	Acquisto farmaci "Doppio canale" (ex Nota CUF 37 pto consigliato) da strutture pubbliche ubicate in altre province (rimborso farmaco più servizio): ASST/Fondazioni pubbliche	C			50																																		
0620305000000	0.10.10.10.080.050.10.000	Acquisto farmaci "Primo Ciclo" da strutture pubbliche ubicate nel proprio territorio: ASST/Fondazioni pubbliche	C			50																																		
0620305000000	0.10.10.10.080.050.30.000	Acquisto farmaci "Primo Ciclo" da strutture pubbliche ubicate in altre province della Regione: ASST/Fondazioni pubbliche	C			50																																		
0620305000000	0.10.10.10.090.010.10.000	Acquisto di prestazioni termali da strutture pubbliche ubicate nel proprio territorio: ASST/Fondazioni pubbliche	C			50																																		
0620305000000	0.10.10.10.090.010.20.000	Acquisto di prestazioni termali da strutture pubbliche da strutture pubbliche ubicate in altre province della Regione: ASST/Fondazioni pubbliche	C			50																																		
0620305000000	0.10.10.10.100.010.10.000	Acquisto di prestazioni riegione sanitarie da strutture pubbliche ubicate nel proprio territorio: ASST/Fondazioni pubbliche	C			50																																		
0620305000000	0.10.10.10.100.010.20.000	Acquisto di prestazioni riegione sanitarie da strutture pubbliche da strutture pubbliche ubicate in altre province della Regione: ATS/ASST/Fondazioni pubbliche	C			50																																		
0620305000000	0.10.10.10.110.010.10.000	Acquisto di visite fisiche da strutture pubbliche da ATS/ASST/Fondazioni della Regione	C			50																																		
0620305000000	0.10.10.10.110.010.20.000	Altri acquisti di prestazioni di servizio socio sanitari da ATS/ASST/Fondazioni della Regione	C			50																																		
0620305000000	0.10.10.10.110.010.30.100	Altri acquisti di prestazioni di servizio socio assistenziali da ATS/ASST/Fondazioni della Regione	C			50																																		
0620305000000	0.10.10.10.110.010.10.120	Acquisto di prestazioni di Cure Palliative Domiciliari vs ATS di appartenenza (gestiti da ASST)	C			50																																		
0620305000000	0.10.10.10.110.010.10.140	Acquisto di prestazioni di Cure Palliative Residenziali verso ATS di appartenenza (gestite da ASST)	C			50																																		
0620305000000	0.10.10.10.110.010.20.120	Acquisto di prestazioni di Cure Palliative Domiciliari verso altre ATS della Regione (gestite da ASST)	C			50																																		
0620305000000	0.10.10.10.110.010.20.140	Acquisto di prestazioni di Cure Palliative Residenziali verso altre ATS della Regione (gestite da ASST)	C			50																																		
0620305000000	0.10.10.10.110.020.10.100	Acquisto di prestazioni socio sanitarie integrate da RSA gestite da ASST verso ATS della Regione	C			50																																		
0620305000000	0.10.10.10.110.020.10.120	Acquisto di prestazioni socio sanitarie integrate da CDI gestite da ASST verso ATS/ASST/Fondazioni della Regione	C			50																																		
0620305000000	0.10.10.10.110.020.10.140	Acquisto di prestazioni socio sanitarie integrate da CSS gestite da ASST verso ATS/ASST/Fondazioni della Regione	C			50																																		
0620305000000	0.10.10.10.110.020.10.160	Acquisto di prestazioni socio sanitarie integrate da CDD gestite da ASST verso ATS/ASST/Fondazioni della Regione	C			50																																		
0620305000000	0.10.10.10.110.020.10.180	Acqu

Dettaglio nota integrativa di: ASST DEI SETTE LAGHI - Preventivo 2019		ASST DI PAVIA	IRINCA-CENTRO PER LE BIOMC - CASALPUSTERLENGO	IRCCS ISTITUTO NAZIONALE DEI TUMORI	IRCCS ISTITUTO NEUROLOGICO CARLO BESTA	IRCCS POLITECNICO NAZIONALE DI MILANO	IRCCS ORTOPEDICO GALEAZZI - MILANO	AZIENDA REGIONALE EMERGENZA SANITARIA (AREU)	AGENZIA TAR CONTROLLI
(Valori in Euro)		727	820	822	823	826	825	891	892
A.1. Contributi in conto esercizio.									
Contributi vincolati da ATS/ASST/Fondazioni della Regione (extra fondi)	X								
Altri contributi da ATS/ASST/Fondazioni della Regione (extra fondi)	X								
A.2. Proventi a copertura diretta.									
Ricavi per prestazioni drg per la ATS di appartenenza	X								
Ricavi per prestazioni drg per altre ATS lombarde	X								
Ricavi per prestazioni attività ambulatoriale per la ATS di appartenenza(- escluso PS non seguito da ricovero)	X								
Ricavi per prestazioni di pronto soccorso non seguite da ricovero per la ATS di appartenenza	X								
Ricavi per prestazioni attività ambulatoriale per altre ATS lombarde(- escluso PS non seguito da ricovero)	X								
Ricavi per prestazioni di pronto soccorso non seguite da ricovero per altre ATS lombarde	X								
Ricavi per prestazioni di "screening" ATS di appartenenza	X								
Ricavi per prestazioni di "screening" altre ATS della Regione	X								
Ricavi per Neuro-psichiatria infantile (utenza) per la ATS di appartenenza	X								
Ricavi per Neuro-psichiatria infantile (utenza) per altre ATS lombarde	X								
Ricavi per attività di psichiatria (c.d.c. diurno) per la ATS di appartenenza	X								
Ricavi per attività di psichiatria (c.d.c. diurno) per altre ATS lombarde	X								
Ricavi per farmaci File F (esclusi HCV) per la ATS di appartenenza	X								
Ricavi per farmaci File F (esclusi HCV) per altre ATS lombarde	X								
Ricavi per farmaci HCV per altre ATS lombarde	X								
Ricavi per farmaci File F (esclusi HCV) per carceri (per conto istituti penitenziari)	X								
Ricavi per farmaci HCV per carceri(per conto istituti penitenziari)	X								
Ricavi per farmaci erogati in "Doppio Canale" per ATS di appartenenza	X								
Ricavi per farmaci erogati in "Doppio Canale" per altre ATS lombarde	X								
Ricavi per farmaci erogati in "Primo ciclo" per ATS di appartenenza	X								
Ricavi per farmaci erogati in "Primo ciclo" per altre ATS lombarde	X								
Prestazioni di servizi MMG, PLS, Continuità assistenziale per ATS di appartenenza	X								
Prestazioni di servizi MMG, PLS, Continuità assistenziale per altre ATS lombarde	X								
Prestazioni servizi farmaceutica convenzionata per ATS di appartenenza	X								
Prestazioni servizi farmaceutica convenzionata per altre ATS lombarde	X								
Prestazioni termali per ATS di appartenenza	X								
Prestazioni termali per altre ATS lombarde	X								
Prestazioni di trasporto ambulanza ed elisoccorso per ATS di appartenenza	X								
Prestazioni di assistenza integrativa per ATS di appartenenza	X								
Prestazioni di assistenza integrativa per altre ATS lombarde	X								
Prestazioni di assistenza protesica per ATS di appartenenza	X								
Prestazioni di assistenza protesica per altre ATS lombarde	X								
Prestazioni di assistenza riabilitativa extraospedaliera per ATS di appartenenza	X								
Prestazioni di assistenza riabilitativa extraospedaliera per altre ATS lombarde	X								
Ricavi per cessione di emocomponenti e cellule staminali di produzione regionale: VE ATS, ASST, IRCCS della Regione									
Ricavi per cessioni di emocomponenti e cellule staminali NON di produzione regionale: VE ATS, ASST, IRCCS della Regione									
Prestazioni assistenza domiciliare integrata (ADI) per ATS di appartenenza	X								
Prestazioni assistenza domiciliare integrata (ADI) per altre ATS lombarde	X								
Altre prestazioni sanitarie verso ATS di appartenenza	X								
Altre prestazioni sanitarie verso altre ATS/ASST/Fondazioni lombardi	X								
Ricavi per prestazioni di cure palliative domiciliari per ATS di appartenenza	X								
Ricavi per prestazioni di cure palliative domiciliari per altre ATS lombarde	X								
Ricavi per prestazioni di cure palliative residenziali per ATS di appartenenza	X								
Ricavi per prestazioni di cure palliative residenziali per altre ATS lombarde	X								
Altre prestazioni socio sanitarie verso ATS di appartenenza	X								
Ricavi per voucher socio-sanitari ATS della Regione	X								
Altre prestazioni socio sanitarie verso altre ATS/ASST/Fondazioni lombardi	X								
Ricavi per consulenza sanitaria per ATS di appartenenza	X								
Ricavi per consulenza sanitaria viaibre ATS-ASST-Fondazioni della Regione									
Ricavi per servizi di consulenza sanitaria in area pagamento (art. 55 c.1 lett. c) d) ed ex art. 57-58 CCNL) verso ATS-ASST-Fondazioni della Regione	X								
Ricavi per prestazioni sanitarie intramoenia - Altro verso ATS-ASST-Fondazioni della Regione									
Ricavi ai ATS per attività di prevenzione, salute ambiente di lavoro, igiene pubblica veterinaria, sicurezza alimentare (L.833/78 art.20 lett.b)									
Ricavi ai ATS per ulteriori amministrazione art. 32 bis, L.R. 31/1997 ATS/ASST/Fondazioni della Regione									
Ricavi per farmaceutica verso ATS/ASST/Fondazioni della Regione	X								
Altri ricavi per prestazioni non sanitarie verso ATS/ASST/Fondazioni della Regione	X								
Altri concorsi, recuperi e rimborsi da parte della Regione - GSA	X								
Altri proventi diversi verso ATS/ASST/Fondazioni della Regione	X								
A.3) Concorsi, recuperi, rimborsi per attività tipiche									
Rimborsi personale comandato e convenzionato da ATS/ASST/Fondazioni della Regione	X								
Rimborsi per Cessione di farmaci ed emoderivati verso ATS/ASST/Fondazioni della Regione [SOLO LISI EMODERIVATI DESTITI VIA CONSORZIO INTERREGIONALE]	X								
Rimborsi per Cessione emoderivati verso ATS/ASST/Fondazioni della Regione [SOLO AMBITO OVE GIÀ ITI NELL'AMBITO DEL CONSORZIO INTERREGIONALE]	X								
Rimborsi per Cessione di sangue ed emocomponenti verso ATS/ASST/Fondazioni della Regione	X								
Rimborsi per Cessione di Emoderivati di produzione regionale verso ATS/ASST/Fondazioni della Regione	X								
Rimborsi per acquisto altri beni da parte di ATS/ASST/Fondazioni della Regione	X								
Altri concorsi, recuperi e rimborsi per attività tipiche da parte di ATS/ASST/Fondazioni della Regione	X								
B.1) Acquisti di beni									
Farmaceutici Speciali Medicinali da ATS/ASST/Fondazioni della Regione	X								
Farmaceutici Speciali Medicinali (Doppio Canale) ex Nota CUF 37) ATS/ASST/Fondazioni della Regione	X								
Farmaceutici Orofarmici da ATS/ASST/Fondazioni della Regione	X								
Farmaceutici Orofarmici (Doppio Canale) da ATS/ASST/Fondazioni della Regione	X								
Emoderivati da ATS/ASST/Fondazioni della Regione [SOLO LISI EMODERIVATI DESTITI VIA CONSORZIO INTERREGIONALE]	X								
Emoderivati da ATS/ASST/Fondazioni della Regione [SOLO AMBITO OVE GIÀ ITI NELL'AMBITO DEL CONSORZIO INTERREGIONALE]	X								
Emoderivati Doppio Canale ex Nota CUF 37) da ATS/ASST/Fondazioni della Regione	X								
Emoderivati di produzione regionale da ATS/ASST/IRCCS/Fondazioni della Regione	X								
Emoderivati di produzione regionale da ATS/ASST/IRCCS/Fondazioni della Regione [SOLO AMBITO OVE GIÀ ITI NELL'AMBITO DEL CONSORZIO INTERREGIONALE]	X								
Sangue ed emocomponenti da ATS/ASST/Fondazioni della Regione	X								
Altri beni e prodotti sanitari Prodotti farmaceutici ed emoderivati da ATS/ASST/Fondazioni della Regione	X								
Altri beni e prodotti sanitari (Dispositivi Medici) da ATS/ASST/Fondazioni della Regione	X								
Altri beni e prodotti sanitari (Prodotti dietetici) da ATS/ASST/Fondazioni della Regione	X								
Altri beni e prodotti sanitari (Materiali per la profilassi - vaccini) da ATS/ASST/Fondazioni della Regione	X								
Altri beni e prodotti sanitari (Prodotti chimici) da ATS/ASST/Fondazioni della Regione	X								
Altri beni e prodotti sanitari Materiali e prodotti per uso veterinario) da ATS/ASST/Fondazioni della Regione	X								
Altri beni e prodotti sanitari Altri beni e prodotti sanitari) da ATS/ASST/Fondazioni della Regione	X								
Altri beni non sanitari da ATS/ASST/Fondazioni della Regione	X								
Acquisto a prezzi medici e tariffe convenzionate da strutture pubbliche ubicate nel proprio territorio ASST/Fondazioni pubbliche	X								
Acquisto per medicina di base convenzionata da strutture pubbliche ubicate in altre province della Regione ATS/ASST/Fondazioni pubbliche	X								
Acquisti di servizi sanitari per farmaceutica da strutture pubbliche ubicate nel proprio territorio ASST/Fondazioni pubbliche	X								
Acquisti di servizi sanitari per farmaceutica da strutture pubbliche ubicate in altre province della Regione ATS/ASST/Fondazioni pubbliche	X								
B.2) Acquisti di servizi									
Acquisto di prestazioni ambulatoriali da strutture pubbliche ubicate nel proprio territorio ASST/Fondazioni pubbliche(- escluso PS non seguito da ricovero	X								
Acquisto di prestazioni di pronto soccorso non seguite da ricovero di strutture pubbliche ubicate nel proprio territorio ASST/Fondazioni pubbliche	X								
Acquisto di prestazioni ambulatoriali da strutture pubbliche ubicate in altre province della Lombardia: ASST/ATS/Fondazioni pubbliche(- escluso PS non seguito da ricovero	X								
Acquisto di prestazioni di pronto soccorso non seguite da ricovero di strutture pubbliche ubicate in altre province della Lombardia: ASST/ATS/Fondazioni pubbliche	X								
Acquisto di "screening" in strutture pubbliche ubicate nel proprio territorio ASST/Fondazioni pubbliche	X								
Acquisto di "screening" in strutture pubbliche ubicate in altre province della Lombardia: ASST/ATS/Fondazioni pubbliche	X								
Acquisto di prestazioni di Neuro-psichiatria infantile (utenza) in strutture pubbliche ubicate nel proprio territorio ASST/ATS/Fondazioni pubbliche	X								
Acquisto di prestazioni di Neuro-psichiatria infantile (utenza) in strutture pubbliche ubicate in altre province della Lombardia: ASST/ATS/Fondazioni pubbliche	X								
Acquisti di servizi sanitari per assistenza riabilitativa da strutture pubbliche ubicate nel proprio territorio ASST/Fondazioni pubbliche	X								
Acquisti di servizi sanitari per assistenza riabilitativa da strutture pubbliche ubicate in altre province della Regione: ATS/ASST/Fondazioni pubbliche	X								
Acquisto di prestazioni relative all'assistenza integrativa da strutture pubbliche ubicate nel proprio territorio ATS/ASST/Fondazioni pubbliche	X								
Acquisto di prestazioni relative all'assistenza integrativa da strutture pubbliche ubicate in altre province della Regione: ATS/ASST/Fondazioni pubbliche	X								
Acquisto di prestazioni relative all'Assistenza Protesica da strutture pubbliche ubicate nel proprio territorio: ATS/ ASST/Fondazioni pubbliche	X								
Acquisto di prestazioni relative all'Assistenza Protesica da strutture pubbliche ubicate in altre province della Regione: ATS/ASST/Fondazioni pubbliche	X								
Acquisto di Drg da strutture pubbliche ubicate nel proprio territorio: ASST/Fondazioni pubbliche	X								
Acquisto di Drg da strutture pubbliche ubicate in altre province della Lombardia: ASST/Fondazioni pubbliche	X								
Acquisto di prestazioni di psichiatria in strutture pubbliche ubicate nel proprio territorio: ASST/Fondazioni pubbliche	X								
Acquisto di prestazioni di psichiatria in strutture pubbliche ubicate in altre province lombarde	X								
Acquisto farmaci file F da strutture pubbliche ubicate nel proprio territorio: ASST/Fondazioni pubbliche	X								
Acquisto farmaci file F da strutture pubbliche ubicate in altre province della Regione: ATS/ASST/Fondazioni pubbliche	X								
Acquisto farmaci file F da istituti penitenziari (anche per il tramite di ASST/Fondazioni pubbliche)	X								
Acquisto farmaci "Doppio canale" (ex Nota CUF 37 più congeneri) da strutture pubbliche ubicate nel proprio territorio (rimborso farmaco più servizio): ASST/Fondazioni pubbliche	X								
Acquisto farmaci "Doppio canale" (ex Nota CUF 37 più congeneri) da strutture pubbliche ubicate in altre province (rimborso farmaco più servizio): ATS/ASST/Fondazioni pubbliche	X								
Acquisto farmaci "Primo Ciclo" da strutture pubbliche ubicate nel proprio territorio: ASST/Fondazioni pubbliche	X								
Acquisto farmaci "Primo Ciclo" da strutture pubbliche ubicate in altre province della Regione: ATS/ASST/Fondazioni pubbliche	X								
Acquisto di prestazioni termali da strutture pubbliche ubicate nel proprio territorio: ASST/Fondazioni pubbliche	X								
Acquisto di prestazioni termali da strutture pubbliche da strutture pubbliche ubicate in altre province della Regione: ATS/ASST/Fondazioni pubbliche	X								
Acquisto di prestazioni trasporto sanitari da strutture pubbliche ubicate nel proprio territorio: ASST/Fondazioni pubbliche	X								
Acquisto di prestazioni trasporto sanitari da strutture pubbliche da strutture pubbliche ubicate in altre province della Regione: ATS/ASST/Fondazioni pubbliche	X								
Acquisto di voucher sociosanitari da ATS/ASST/Fondazioni della Regione	X								
Altri acquisti di prestazioni di servizi socio sanitari da ATS/ASST/Fondazioni della Regione	X								
Altri acquisti di prestazioni di servizi socio assistenziali da ATS/ASST/Fondazioni della Regione	X								
Acquisto di prestazioni di Cure Palliative Domiciliari vs ATS di appartenza (gestiti da ASST)	X								
Acquisto di prestazioni di Cure Palliative Residenziali verso ATS di appartenenza (gestite da ASST)	X								
Acquisto di prestazioni di Cure Palliative Domiciliari verso Altre ATS (gestite da ASST)	X								
Acquisto di prestazioni di Cure Palliative Residenziali verso Altre ATS della Regione (gestite da ASST)	X								
Acquisto di prestazioni socio sanitarie integrate da RSA gestite da ASST verso ATS di appartenenza	X								
Acquisto di prestazioni socio sanitarie integrate da CDI gestite da ASST (ATS/ASST/Fondazioni della Regione)	X								
Acquisto di prestazioni socio sanitarie integrate da RSD gestite da ASST (ATS/ASST/Fondazioni della Regione	X								
Acquisto di prestazioni socio sanitarie integrate da CDD gestite da ASST (ATS/ASST/Fondazioni della Regione)	X								
Acquisto di prestazioni socio sanitarie integrate da hospice gestite da ASST (ATS/ASST/Fondazioni della Regione)	X								
Acquisto di prestazioni di Assistenza domiciliare integrata ADI gestite da ASST verso ATS di appartenenza	X								
Acquisto di prestazioni di Assistenza domiciliare integrata ADI gestite da ASST verso altre ATS della Regione	X								
Acquisto di altre prestazioni sanitarie e sociosanitarie a rilevanza sanitaria UCP Domiciliare da ASST verso ATS di appartenenza	X								
Acquisto di Altre prestazioni sanitarie e sociosanitarie a rilevanza sanitaria (UCP Domiciliare) da ASST verso altre ATS della Regione	X								
Servizi di consulenza sanitaria in area pagamento (art. 55 c.1 lett. c) d) ed ex art. 57-58 CCNL) - attività verTS-ASST-Fondazioni della Regione	X								
Servizi di consulenza sanitaria in area pagamento (art. 55 c.1 CCNL) VATS-ASST-Fondazioni della Regione	X								
Costi per prestazioni sanitarie intramoenia - Altro verso ATS-ASST-Fondazioni della Regione	X								
Altre Contribuzioni Passive e sussidi verso altre ATS/ASST/Fondazioni della Regione	X								
Consulenze sanitarie da ATS/ASST/Fondazioni della Regione	X								
Consulenze socio-sanitarie da ATS/ASST/Fondazioni della Regione	X								
Consulenze sociosanitarie da ATS/ASST/Fondazioni della Regione	X								
Rimborsi degli oneri stipendiali del personale non sanitario che presta servizio in azienda in posizione di comando in ATS/ASST/Fondazioni della Regione	X								
Formazione esternalizzata da ATS/ASST/Fondazioni della Regione	X								
B. 3) Manutenzione e riparazione (ordinaria esternalizzata)									
Manutenzione e riparazione da ATS/ASST/Fondazioni della Regione	X								
B. 4) - Godimento di beni di terzi									
Locazioni e noleggi da ATS/ASST/Fondazioni della Regione	X								
B.5 Oneri diversi di gestione									
Indennità, rimborsi spese e oneri sociali per il direttore generale, direttore sanitario, direttore amministrativo e componenti del collegio sindacale verATS-ASST-Fondazioni diRegione									
Indennità, rimborsi spese e oneri sociali per il direttore scientifico e cariche del Ministero ricerca verATS-ASST-Fondazioni diRegione									
Indennità, rimborsi spese e oneri sociali per il direttore sociale e cariche del Ministero sociale verATS-ASST-Fondazioni diRegione									
Rassicuri verso ATS della Regione	X								
Altri oneri diversi di gestione da ATS/ASST/IRCCS della Regione	X								
C.1 Interessi attivi									
Interessi attivi da ATS-ASST-Fondazioni della Regione	X								
C. 2 Interessi passivi									
Interessi passivi verso ATS-ASST-Fondazioni della Regione	X								
D.21 Proventi straordinari									
Insussistenze da ATS-ASST-Fondazioni della Regione	X								
Sopravvenienze attive verso ATS/ASST/Fondazioni della Regione	X								
Insussistenze attive verso ATS/ASST/Fondazioni della Regione	X								
Sopravvenienze passive verso ATS/ASST/Fondazioni della Regione relative alla mobilità intraregionale	X								
E.26 Oneri straordinari									
Insussistenze da ATS-ASST-Fondazioni della Regione	X								
Insussistenze passive verso ATS/ASST/Fondazioni della Regione relative alla mobilità intraregionale	X								
Altre sopravvenienze passive verso ATS/ASST/Fondazioni della Regione	X								
Insussistenze passive verso ATS/ASST/Fondazioni della Regione	X								

RLS S.r.l. S.B.A.

COD. CONI	COD. CONI_ASL	Dettaglio nota integrativa di: ASST DEI SETTE LAGHI - Preventivo 2019	TOT ALE N.I.	TOTALE ENTI CONI	Codice Asl-Ente	ATS DELLA CITTA' METROPOLITANA DI MILANO	ATS DELL'INSUBRIA	ATS DELLA MONTAGNA	ATS DELLA BRIANZA	ATS DI BERGAMO	ATS DI BRESCIA	ATS DELLA VAL PADANA	ATS DI PAVIA	ASST GRANDE OSPEDALE METROPOLITANO NIGUARDA	ASST SANTI PAOLO E CARLO	ASST FATEBENEFRATELLI SACCO	ASST LARIANO OVISTO PESCHIERA TRADATE SARONNO SAINT JOHN PARADISE	ASST OVEST MILANESE	ASST RHODENSE	ASST NORD MILANO	ASST MELEGNANO E DELLA MARTESANA	ASST DI LODI	ASST DEI SETTE LAGHI	ASST DELLA VALLE OLONA	ASST LARIANA	ASST DELLA VALTELLINA E DELL'ALTO LARIO	ASST DELLA VALCAMONICA	ASST LECCO	ASST DI MONZA	ASST DI VIMERCATE	ASST PAVIA GUSSAGO AVX	ASST DI BERGAMO OVEST	ASST DI BERGAMO EST	ASST DI CREMONA	ASST DI MANTOVA	ASST DI CREMA	ASST DELLA PROVINCIA DI BRESCIA	ASST DELLA PROVINCIA DI PAVIA	ASST DELLA PROVINCIA DI SONDRIO	ASST DEL GARDA	ASST DI CREMONA	ASST DI MANTOVA	ASST DI CREMA
		(Valori in Euro)				101	102	103	104	105	106	107	108	701	702	703	704	705	706	707	708	709	710	711	712	713	714	715	716	717	718	719	720	721	722	723	724	725	726	727	728	729	730
		A.1. Contributi in conto esercizio.		798																																							
0010010010.0000	0.10.10.20.010.010.00.000	Contributi vincolati da ATS/ASST/Fondazioni della Regione (extra fondo)	C	11.530.000	11.530.000	0																																					
0010010010.0010	0.10.10.20.010.010.00.000	Altri contributi da ATS/ASST/Fondazioni della Regione (extra fondo)				0																																					
		A.2. Proventi e rimborsi diversi.																																									
0020010020.0000	0.10.20.20.010.010.00.000	Ricavi per prestazioni drg per le ATS di appartenenza	C			0																																					
0020010020.0010	0.10.20.20.010.010.00.000	Ricavi per prestazioni drg per altre ATS territoriali				0																																					
0020010020.0010	0.10.20.20.020.010.01.000	Ricavi per prestazioni ambulatoriali per le ATS di appartenenza(- escluso PS non seguito da ricovero)	C			0																																					
0020010020.0020	0.10.20.20.020.010.01.000	Ricavi per prestazioni di pronto soccorso non seguite da ricovero per le ATS di appartenenza				0																																					
0020010020.0030	0.10.20.20.020.020.01.000	Ricavi per prestazioni ambulatoriali ambulatoriali per altre ATS territoriali(- escluso PS non seguito ricovero				0																																					
0020010020.0040	0.10.20.20.020.020.01.000	Ricavi per prestazioni di pronto soccorso non seguite da ricovero per altre ATS territoriali				0																																					
0020010020.0050	0.10.20.20.030.010.00.000	Ricavi per prestazioni di screening' ATS di appartenenza	C			0																																					
0020010020.0060	0.10.20.20.030.020.00.000	Ricavi per prestazioni di "screening" altre ATS territoriali	C			0																																					
0020010020.0070	0.10.20.20.040.010.00.000	Ricavi per Neuro-psichiatria infantile (Lonpia) per le ATS di appartenenza	C			0																																					
0020010020.0080	0.10.20.20.040.020.00.000	Ricavi per Neuro-psichiatria infantile (Lonpia) per altre ATS territoriale	C			0																																					
0020010020.0090	0.10.20.20.050.010.00.000	Ricavi per attività di psichiatria (cos. dichiarat) per le ATS di appartenenza	C			0																																					
0020010020.0100	0.10.20.20.050.020.00.000	Ricavi per attività di psichiatria (cos. dichiarat) per altre ATS territoriale	C			0																																					
0020010020.0110	0.10.20.20.060.010.01.000	Ricavi per farmaci File-F (precluso HCV) per le ATS di appartenenza	C			0																																					
0020010020.0120	0.10.20.20.060.010.02.000	Ricavi per farmaci File-F per le ATS di appartenenza	C			0																																					
0020010020.0130	0.10.20.20.060.020.01.000	Ricavi per farmaci File-F (precluso HCV) per altre ATS territoriale	C			0																																					
0020010020.0140	0.10.20.20.060.020.02.000	Ricavi per farmaci File-F (precluso HCV) per carceral (per conto istituti penitenziari)	C			0																																					
0020010020.0150	0.10.20.20.061.010.02.000	Ricavi per farmaci HCV per carceral (per conto istituti penitenziari)	C			0																																					
0020010020.0160	0.10.20.20.061.020.00.000	Ricavi per farmaci erogati in "Doppio Canale" per le ATS di appartenenza	C			0																																					
0020010020.0170	0.10.20.20.061.020.01.000	Ricavi per farmaci erogati in "Doppio Canale" per altre ATS territoriale	C			0																																					
0020010020.0180	0.10.20.20.062.010.00.000	Ricavi per farmaci erogati in "Doppio Canale" per altre ATS di appartenenza	C			0																																					
0020010020.0190	0.10.20.20.062.020.00.000	Ricavi per farmaci erogati in "Primo ciclo" per altre ATS territoriale	C			0																																					
0020010020.0200	0.10.20.20.063.010.00.000	Ricavi per farmaci erogati in "Primo ciclo" per altre ATS di appartenenza	C			0																																					
0020010020.0210	0.10.20.20.100.000.00.000	Prestazioni di servizi MMG, PLS, Continuità assistenziale per altre ATS territoriale	C			0																																					
0020010020.0220	0.10.20.20.110.010.00.000	Prestazioni servizi farmaceutica convenzionata per ATS di appartenenza	C			0																																					
0020010020.0230	0.10.20.20.110.020.00.000	Prestazioni servizi farmaceutica convenzionata per altre ATS territoriale	C			0																																					
0020010020.0240	0.10.20.20.120.010.00.000	Prestazioni termali per ATS di appartenenza	C			0																																					
0020010020.0250	0.10.20.20.120.020.00.000	Prestazioni termali per altre ATS territoriale	C			0																																					
0020010020.0260	0.10.20.20.130.010.00.000	Prestazioni di trasporto ambulanze ed elisoccorso per ATS di appartenenza	C			0																																					
0020010020.0270	0.10.20.20.150.010.00.000	Prestazioni di assistenza integrativa, per ATS di appartenenza	C			0																																					
0020010020.0280	0.10.20.20.150.020.00.000	Prestazioni di assistenza integrativa per altre ATS territoriale	C			0																																					
0020010020.0290	0.10.20.20.160.010.00.000	Prestazioni di assistenza protesica per ATS di appartenenza	C			0																																					
0020010020.0300	0.10.20.20.160.020.00.000	Prestazioni di assistenza protesica per altre ATS territoriale	C			0																																					
0020010020.0310	0.10.20.20.180.010.00.000	Prestazioni di assistenza riabilitativa extraospedaliera per ATS di appartenenza	C			0																																					
0020010020.0320	0.10.20.20.180.020.00.000	Prestazioni di assistenza riabilitativa extraospedaliera per altre ATS territoriale	C			0																																					
0020010020.0330	0.10.20.20.190.010.00.000	Ricavi per cessioni di emocomponenti e cellule staminali di produzione regionale -Vd. ATS ASST, IRCCS della Regione	C			0																																					
0020010020.0340	0.10.20.20.190.020.00.000	Ricavi per cessioni di emocomponenti e cellule staminali di produzione regionale NON di produzione regionale Vd. ATS, ASST, IRCCS della Regione	C			0																																					
0020010020.0350	0.10.20.20.200.010.00.000	Prestazioni assistenza distrettuale integrata (ADI) per ATS di appartenenza	C			0																																					
0020010020.0360	0.10.20.20.200.020.00.000	Prestazioni assistenza distrettuale integrata (ADI) per altre ATS territoriale	C			0																																					
0020010020.0370	0.10.20.20.210.010.00.000	Altre prestazioni sanitarie per ATS di appartenenza	C			0																																					
0020010020.0380	0.10.20.20.210.020.00.000	Altre prestazioni sanitarie verso altre ATS/ASST/Fondazioni territoriali	C			0																																					
0020010020.0390	0.10.20.20.220.010.00.000	Ricavi per prestazioni di cure palliative domiciliari per ATS di appartenenza	C			0																																					
0020010020.0400	0.10.20.20.220.020.00.000	Ricavi per prestazioni di cure palliative domiciliari per altre ATS territoriale	C			0																																					
0020010020.0410	0.10.20.20.230.010.00.000	Ricavi per prestazioni di cure palliative residenziali per ATS di appartenenza	C			0																																					
0020010020.0420	0.10.20.20.230.020.00.000	Ricavi per prestazioni di cure palliative residenziali per altre ATS territoriale	C			0																																					
0020010020.0430	0.10.20.20.250.010.00.000	Ricavi per Voucher socio-sanitari ATS della Regione	C			0																																					
0020010020.0440	0.10.20.20.250.020.00.000	Altre prestazioni socio sanitarie verso altre ATS/ASST/Fondazioni territoriali	C			0																																					
0020010020.0450	0.10.20.20.300.010.00.000	Ricavi per consulenza sanitaria per ATS di appartenenza	C			0																																					
0020010020.0460	0.10.20.20.300.020.00.000	Ricavi per consulenza sanitaria viabile ATS-ASST-Fondazioni della Regione	C			0																																					
0020010020.0470	0.10.20.20.310.000.00.000	Ricavi per servizi di consulenza sanitaria in area pagamento (art. 55 c.1 lett. c) ed ex art. 57-58 CCNL) verso ATS-ASST-Fondazioni della Regione	C			0																																					
0020010020.0480	0.10.20.20.320.000.00.000	Ricavi per prestazioni sanitarie telemedicina – Altro verso ATS-ASST-Fondazioni della Regione	C			0																																					
0020010020.0500	0.10.20.20.600.000.00.000	Ricavi di ATS per attività di prevenzione, salute ambiente di lavoro, igiene pubblica e/o sicurezza alimenti per altre ATS territoriali della Regione	C			0																																					
0020010020.0510	0.10.20.20.650.000.00.000	Ricavi di ATS per rilascio autorizzazione ad. - Lic. - SUAP/ ATS/ASST/Fondazioni della Regione	C			0																																					
0020010020.0520	0.10.20.20.700.000.00.000	Ricavi per formazione verso ATS/ASST/Fondazioni della Regione	C			0																																					
0010010070.0000	0.10.20.20.080.000.00.000	Altri ricavi per prestazioni non sanitarie verso ATS/ASST/Fondazioni della Regione	C			0																																					
0010010070.0010	0.10.20.20.090.000.00.000	Altri concorsi, recuperi e rimborsi da parte della Regione - GSA	C			0																																					
0010010070.0020	0.10.20.20.090.010.00.000	Altri proventi diversi verso ATS/ASST/Fondazioni della Regione				0																																					
		A.3) Concorsi, recuperi, rimborsi per attività tipiche																																									
0020010020.0000	0.10.20.20.010.010.00.000	Rimborsi personale comandato e convenzionato UA ATS/ASST/Fondazioni della Regione	C			0																																					
0020010020.0010	0.10.20.20.020.010.00.000	Rimborsi per Cessione di farmaci ed emoderivati verso ATS/ASST/Fondazioni della Regione (SOLO LUI) ENDOSPAYA (SOTTO VA CONSORZIO INTERREGIONALE)	C			0																																					
0020010020.0020	0.10.20.20.012.010.00.000	Rimborsi per Cessione emoderivati verso ATS/ASST/Fondazioni della Regione (SOLAMENTE OVA GESTITI NELL'AMBITO DEL CONSORZIO INTERREGIONALE)	C			0																																					
0020010020.0030	0.10.20.20.030.010.00.000	Rimborsi per Cessione di sangue ed emocomponenti verso ATS/ASST/Fondazioni della Regione	C			0																																					
0020010020.0040	0.10.20.20.100.010.00.000	Rimborsi per Cessione di Emoderivati di produzione regionale verso ATS/ASST/Fondazioni della Regione	C			0																																					
0010010070.0000	0.10.20.20.040.010.00.000	Rimborso per acquisto altri beni da parte di ATS/ASST/Fondazioni della Regione	C			0																																					
0010010070.0010	0.10.20.20.050.010.00.000	Altri concorsi, recuperi e rimborsi per attività tipiche da parte di ATS/ASST/Fondazioni della Regione	C			0																																					
		A.4) Acquisti di beni																																									
0010010010.0000	0.10.05.10.010.010.00.000	Farmaceutici Speciali Medicinali da ATS/ASST/Fondazioni della Regione	C			0																																					
0010010010.0010	0.10.05.10.010.020.00.000	Farmaceutici Speciali Medicinali (Doppio Canale) da Nota CUP 37) ATS/ASST/Fondazioni della Regione	C			0																																					
0010010010.0020	0.10.05.10.010.010.00.000	Farmaceutici Ossigeno da ATS/ASST/Fondazioni della Regione	C			0																																					
0010010010.0030	0.10.05.10.010.020.00.000	Farmaceutici Ossigeno (Doppio Canale) da ATS/ASST/Fondazioni della Regione	C			0																																					
0010010010.0040	0.10.05.10.010.010.00.000	Emoderivati da ATS/ASST/Fondazioni della Regione (SOLO LUI ENDOSPAYA) ATS/ASST/Fondazioni (SOTTO VA CONSORZIO INTERREGIONALE)	C			0																																					
0010010010.0050	0.10.05.10.010.010.00.000	Emoderivati da ATS/ASST/Fondazioni della Regione (SOLAMENTE OVA GESTITI NELL'AMBITO DEL CONSORZIO INTERREGIONALE)	C			0																																					
0010010010.0060	0.10.05.10.010.010.00.000	Emoderivati Doppio Canale da Nota CUP 37) da ATS/ASST/Fondazioni della Regione	C			0																																					
0010010010.0070	0.10.05.10.010.010.00.000	Emoderivati di produzione regionale da ATS/ASST/IRCCS/Fondazioni della Regione	C			0																																					
0010010010.0080	0.10.05.10.010.010.00.000	Emoderivati di produzione regionale da ATS/ASST/IRCCS/Fondazioni della Regione (SOLAMENTE OVA GESTITI NELL'AMBITO DEL CONSORZIO INTERREGIONALE)	C			0																																					
0010010010.0090	0.10.05.10.1.010.010.00.000	Gasoge ed emocomponenti da ATS/ASST/Fondazioni della Regione	C			0																																					
0010010010.0100	0.10.05.10.800.011.00.000	Altri beni e prodotti sanitari Prodotti farmaceutici ed emoderivati da ATS/ASST/Fondazioni della Regione	C			0																																					
0010010010.0110	0.10.05.10.800.011.00.000	Altri beni e prodotti sanitari (Diagnostici Medici) da ATS/ASST/Fondazioni della Regione)	C			0																																					
0010010010.0120	0.10.05.10.800.011.00.000	Altri beni e prodotti sanitari (Prodotti dietetici) da ATS/ASST/Fondazioni della Regione	C			0																																					
0010010010.0130	0.10.05.10.800.011.00.000	Altri beni e prodotti sanitari (Materiali per la profilassi – vaccini) da ATS/ASST/Fondazioni della Regione	C			0																																					
0010010010.0140	0.10.05.10.800.011.00.000	Altri beni e prodotti sanitari (Prodotti chimici) da ATS/ASST/Fondazioni della Regione	C			0																																					
0010010010.0150	0.10.05.10.800.017.00.000	Altri beni e prodotti sanitari Materiali e prodotti (per uso veterinario) da ATS/ASST/Fondazioni della Regione	C			0																																					
0010010010.0160	0.10.05.10.800.018.00.000	Altri beni e prodotti sanitari Altri beni e prodotti sanitari da ATS/ASST/Fondazioni della Regione	C			0																																					
0010010010.0170	0.10.05.20.800.011.00.000	Altri beni non sanitari da ATS/ASST/Fondazioni della Regione	C			0																																					
0020010020.0530	0.10.10.010.110.000.00.000	Assistenza per medicina di base convenzionata da strutture pubbliche ubicate nel proprio territorio ATS/ASST/Fondazioni pubbliche	C			0																																					
0020010020.0540	0.10.10.010.120.000.00.000	Assistenza per medicina di base convenzionata da strutture pubbliche ubicate in altre province della Regione ATS/ASST/Fondazioni pubbliche	C			0																																					
0020010020.0550	0.10.10.010.010.010.00.000	Acquisti di servizi sanitari per farmaceutica da strutture pubbliche ubicate nel proprio territorio ASST/Fondazioni pubbliche				0																																					
0020010020.0560	0.10.10.010.010.010.00.000	Acquisti di servizi sanitari per farmaceutica da strutture pubbliche ubicate in altre province della Regione ATS/ASST/Fondazioni pubbliche				0																																					
		A.4) Acquisti di servizi																																									
0020010020.0570	0.10.10.010.020.010.01.000	Acquisti di prestazioni ambulatoriali da strutture pubbliche ubicate nel proprio territorio ASST/ATS/Fondazioni pubbliche(- escluso PS non seguito da ricovero)	C			0																																					
0020010020.0580	0.10.10.010.020.010.02.000	Acquisti di prestazioni di pronto soccorso non seguite da ricovero di strutture pubbliche ubicate nel proprio territorio ASST/ATS/Fondazioni pubbliche				0																																					
0020010020.0590	0.10.10.010.020.010.10.000	Acquisti di prestazioni ambulatoriali amministrative da strutture pubbliche ubicate in altre province della Lombardia: ASST/ATS/Fondazioni pubbliche - escluso PS non seguito da ricovero	C			0																																					
0020010020.0600	0.10.10.010.020.010.20.000	Acquisti di prestazioni di pronto soccorso non seguite da ricovero in strutture pubbliche ubicate in altre province della Lombardia: ASST/ATS/Fondazioni pubbliche				0																																					
0020010020.0610	0.10.10.010.030.010.01.000	Prestazioni di "screening" in strutture pubbliche ubicate nel proprio territorio ASST/ATS/Fondazioni pubbliche				0																																					
0020010020.0620	0.10.10.010.030.010.10.000	Prestazioni di "screening" in strutture pubbliche ubicate in altre province della Lombardia: ASST/ATS/Fondazioni pubbliche				0																																					
0020010020.0630	0.10.10.010.040.010.00.000	Acquisto di prestazioni di Neuro-psichiatria infantile (Lonpia) in strutture pubbliche ubicate nel proprio territorio ASST/ATS/Fondazioni pubbliche	C			0																																					
0020010020.0640	0.10.10.010.040.010.00.000	Acquisto di prestazioni di Neuro-psichiatria infantile (Lonpia) in strutture pubbliche ubicate in altre province della Lombardia: ASST/ATS/Fondazioni pubbliche				0																																					
0020010020.0650	0.10.10.010.050.010.00.000	Acquisti di servizi sanitari per assistenza riabilitativa da strutture pubbliche ubicate nel proprio territorio ASST/Fondazioni pubbliche	C			0																																					
0020010020.0660	0.10.10.010.050.020.00.000	Acquisti di servizi sanitari per assistenza riabilitativa da strutture pubbliche ubicate in altre province della Regione ATS/ASST/Fondazioni pubbliche				0																																					
0020010020.0670	0.10.10.010.060.010.00.000	Acquisto di prestazioni relative all'Assistenza Integrativa da strutture pubbliche ubicate nel proprio territorio ASST/Fondazioni pubbliche	C			0																																					
0020010020.0680	0.10.10.010.060.020.00.000	Acquisto di prestazioni relative all'Assistenza Integrativa da strutture pubbliche ubicate in altre province della Regione ATS/ASST/Fondazioni pubbliche				0																																					
0020010020.0690	0.10.10.010.070.010.00.000	Acquisto di prestazioni relative all'Assistenza Protesica da strutture pubbliche ubicate nel proprio territorio ATS/ ASST/Fondazioni pubbliche	C			0																																					
0020010020.0700	0.10.10.010.070.010.00.000	Acquisto di prestazioni relative all'Assistenza Protesica da strutture pubbliche ubicate in altre province della Regione ATS/ASST/Fondazioni pubbliche				0																																					
0020010020.0710	0.10.10.010.080.010.00.000	Acquisto di drg da strutture pubbliche ubicate nel proprio territorio ASST/Fondazioni pubbliche	C			0																																					
0020010020.0720	0.10.10.010.080.020.00.000	Acquisto di drg da strutture pubbliche ubicate in altre province della Lombardia: ASST/ATS/Fondazioni pubbliche				0																																					
0020010020.0730	0.10.10.010.090.010.00.000	Acquisto di prestazioni di psichiatria in strutture pubbliche ubicate nel proprio territorio ASST/Fondazioni pubbliche	C			0																																					
0020010020.0740	0.10.10.010.090.020.00.000	Acquisto di prestazioni di psichiatria in strutture pubbliche ubicate in altre province lombarde: ASST/Fondazioni pubbliche				0																																					
0020010020.0750	0.10.10.010.100.010.00.000	Acquisto farmaci file F da strutture pubbliche ubicate nel proprio territorio ASST/Fondazioni pubbliche	C			0																																					
0020010020.0760	0.10.10.010.100.020.00.000	Acquisto farmaci file F da strutture pubbliche ubicate in altre province della Regione ATS/ASST/Fondazioni pubbliche				0																																					
0020010020.0770	0.10.10.010.080.010.00.000	Acquisto farmaci file F da istituti penitenziari (anche per il tramite di ASST/Fondazioni di pubblicità)	C			0																																					
0020010020.0780	0.10.10.010.090.010.00.000	Acquisto farmaci "Doppio canale" (ex Nota CUP 37 più consigna) da strutture pubbliche ubicate nel proprio territorio (rimborso farmaco più servizio) ASST/Fondazioni pubbliche	C			0																																					
0020010020.0790	0.10.10.010.090.020.00.000	Acquisto farmaci "Doppio canale" (ex Nota CUP 37 più consigna) da strutture pubbliche ubicate in altre province (rimborso farmaco più servizio) ATS/ASST/Fondazioni pubbliche				0																																					
0020010020.0800	0.10.10.010.090.010.01.000	Acquisto farmaci "Primo Ciclo" da strutture pubbliche ubicate nel proprio territorio ASST/Fondazioni pubbliche	C			0																																					
0020010020.0810	0.10.10.010.090.010.02.000	Acquisto farmaci "Primo Ciclo" da strutture pubbliche ubicate in altre province della Regione ATS/ASST/Fondazioni pubbliche				0																																					
0020010020.0820	0.10.10.010.100.010.00.000	Acquisto di prestazioni termali da strutture pubbliche ubicate nel proprio territorio ASST/Fondazioni pubbliche	C			0																																					
0020010020.0830	0.10.10.010.100.020.00.000	Acquisto di prestazioni termali da strutture pubbliche da strutture pubbliche ubicate in altre province della Regione ATS/ASST/Fondazioni pubbliche				0																																					
0020010020.0840	0.10.10.010.110.010.00.000	Acquisto di prestazioni trasporto sanitario da strutture pubbliche ubicate nel proprio territorio ASST/Fondazioni pubbliche	C			0																																					
0020010020.0850	0.10.10.010.110.020.00.000	Acquisto di prestazioni trasporto sanitario da strutture pubbliche da strutture pubbliche ubicate in altre province della Regione ATS/ASST/Fondazioni pubbliche				0																																					
0010010070.0030	0.10.10.10.010.010.00.000	Acquisto di voucher sanitari per da ATS/ASST/Fondazioni della Regione	C			0																																					
0010010070.0040	0.10.10.10.010.010.01.000	Altri acquisti di prestazioni di servizi socio sanitari da ATS/ASST/Fondazioni della Regione	C			0																																					
0010010070.0050	0.10.10.10.110.010.48.110	Altri acquisti di prestazioni di servizi socio sanitari da ATS/ASST/Fondazioni della Regione				0																																					
0010010070.0060	0.10.10.10.110.010.10.120	Acquisto di prestazioni di Cure Palliative Domiciliari ed ATS di appartenenza (gestiti da ASST)	C			0																																					
0010010070.0070	0.10.10.10.110.010.10.140	Acquisto di prestazioni di Cure Palliative Residenziali verso ATS di appartenenza (gestite da ASST)				0																																					
0010010070.0080	0.10.10.10.110.010.10.160

Dettaglio nota integrativa di: ASST DEI SETTE LAGHI - Preventivo 2019		ASST DI PAVIA	IMRCS CENTRO PER LE MALATTIE CARDIACHE ONLUS	IRCCS ISTITUTO NAZIONALE DEI TUMORI	IRCCS ISTITUTO NEUROLOGICO C. BESTA	IRCCS FONDAZIONE S.GIOVANNI BATTISTA	IRCCS OSPEDALE POLICLINICO SAN MATTEO	AZIENDA REGIONALE EMERGENZA SANITARIA (AREU)	AGENZIA DI CONTROLLO
(Valori in Euro)		727	820	822	823	824	825	893	892
A1. Contributi in conto esercizio.									
Contributi vincolati da ATS/ASST/Fondazioni della Regione (nota fondo)	C							11.286.000	
Altri contributi da ATS/ASST/Fondazioni della Regione (nota fondo)	C								
A2. Proventi a tariffa (DRG).									
Ricavi per prestazioni (lig) per IN ATS di appartenenza	K								
Ricavi per prestazioni (lig) per altre ATS territoriali	C								
Ricavi per prestazioni attività ambulatoriale per IN ATS di appartenenza(- escluso PS non seguito da ricovero)	K								
Ricavi per prestazioni di pronto soccorso non seguite da ricovero per IN ATS di appartenenza	K								
Ricavi per prestazioni attività ambulatoriale per altre ATS territoriali(- escluso PS non seguito da ricovero)	C								
Ricavi per prestazioni di pronto soccorso non seguite da ricovero per altre ATS territoriali	C								
Ricavi per prestazioni di "screening" ATS di appartenenza	K								
Ricavi per prestazioni di "screening" altre ATS della Regione	C								
Ricavi per Neuro-psichiatria infantile (Lungo) per IN ATS di appartenenza	K								
Ricavi per Neuro-psichiatria infantile (Lungo) per altre ATS territoriali	C								
Ricavi per attività di psichiatria (cro. diurna) per IN ATS di appartenenza	K								
Ricavi per attività di psichiatria (cro. diurna) per altre ATS territoriali	C								
Ricavi per farmaci File F (escluso HCV) per IN ATS di appartenenza	K								
Ricavi per farmaci File F (escluso HCV) per altre ATS territoriali	C								
Ricavi per farmaci HCV per IN ATS di appartenenza	K								
Ricavi per farmaci HCV per altre ATS territoriali	C								
Ricavi per farmaci File F (escluso HCV) per carceri(per conto istituti penitenziari)	K								
Ricavi per farmaci HCV per carceri(per conto istituti penitenziari)	K								
Ricavi per farmaci erogati in "Doppio Canale" per IN ATS di appartenenza	K								
Ricavi per farmaci erogati in "Doppio Canale" per altre ATS territoriali	C								
Ricavi per farmaci erogati in "Primo Ciclo" per IN ATS di appartenenza	K								
Ricavi per farmaci erogati in "Primo Ciclo" per altre ATS territoriali	C								
Prestazioni di servizi MMG, PLS, Continuità assistenziale per IN ATS di appartenenza	K								
Prestazioni di servizi MMG, PLS, Continuità assistenziale per altre ATS territoriali	C								
Prestazioni servizi farmaceutica convenzionata per IN ATS di appartenenza	K								
Prestazioni servizi farmaceutica convenzionata per altre ATS territoriali	C								
Prestazioni termali per IN ATS di appartenenza	K								
Prestazioni termali per altre ATS territoriali	C								
Prestazioni di trasporto sanitaria per ed elisoccorso per IN ATS di appartenenza	K								
Prestazioni di assistenza integrativa per ATS di appartenenza	K								
Prestazioni di assistenza integrativa per altre ATS territoriali	C								
Prestazioni di assistenza protesica per IN ATS di appartenenza	K								
Prestazioni di assistenza protesica per altre ATS territoriali	C								
Prestazioni di assistenza riabilitativa extraospedaliera per IN ATS di appartenenza	K								
Prestazioni di assistenza riabilitativa extraospedaliera per altre ATS territoriali	C								
Ricavi per cessione di emocomponenti e cellule staminali NON di produzione regionale VS ATS/ASST/IRCCS della Regione	C								
Ricavi per cessione di emocomponenti e cellule staminali NON di produzione regionale VS ATS/ASST/IRCCS della Regione	C								
Prestazioni assistenza ospedaliera integrata (ADI) per IN ATS di appartenenza	K								
Prestazioni assistenza ospedaliera integrata (ADI) per altre ATS territoriali	C								
Altre prestazioni sanitarie per IN ATS di appartenenza	K								
Altre prestazioni sanitarie verso altre ATS/ASST/Fondazioni territoriali	C								
Ricavi per prestazioni di cure palliative domiciliari per ATS di appartenenza	K								
Ricavi per prestazioni di cure palliative domiciliari per altre ATS territoriali	C								
Ricavi per prestazioni di cure palliative residenziali per ATS di appartenenza	K								
Ricavi per prestazioni di cure palliative residenziali per altre ATS territoriali	C								
Ricavi per prestazioni di cure palliative hospice	K								
Ricavi per voucher socio-sanitari ATS della Regione	C								
Altre prestazioni socio sanitarie verso altre ATS/ASST/Fondazioni territoriali	C								
Ricavi per consulenza sanitaria per ATS di appartenenza	K								
Ricavi per consulenza sanitaria visitine ATS/ASST/Fondazioni della Regione	C								
Ricavi per servizi di consulenza sanitaria in area pagamento (art. 56 c.1 lett. c) d) ed ex art. 57-58 CCNL) verso ATS/ASST/Fondazioni della Regione	C								
Ricavi per prestazioni sanitarie terapeutiche - Altro verso ATS/ASST/Fondazioni della Regione	C								
Ricavi a ATS per attività di prevenzione, salute ambiente di lavoro, igiene pubblica verso ATS/ASST/Fondazioni della Regione	C								
Ricavi a ATS per rimborsi amministrativi art. 12 lett. a, l.R. 33/1997 ATS/ASST/Fondazioni della Regione	C								
Ricavi per farmacie verso ATS/ASST/Fondazioni della Regione	C								
Altri ricavi per prestazioni non sanitarie verso ATS/ASST/Fondazioni della Regione	K								
Altri concorsi, recuperi e rimborsi da parte della Regione - GSA	C								
Altri proventi diversi verso ATS/ASST/Fondazioni della Regione	C								
A3) Concorsi, recuperi, rimborsi per attività tipiche									
Rimborsi personale comandato e convenzionato UO ATS/ASST/Fondazioni della Regione	K								
Rimborsi per Cessione di farmaci ad emoderivati verso ATS/ASST/Fondazioni della Regione (EXCLUDE ENDOEMRIVATI DESTINATI AI CONSORZIO INTERREGIONALE)	K								
Rimborsi per Cessione emoderivati verso ATS/ASST/Fondazioni della Regione (EXCLUDE ENDOEMRIVATI DESTINATI NELL'AMBITO DEL CONSORZIO INTERREGIONALE)	C								
Rimborsi per Cessione di sangue ed emocomponenti verso ATS/ASST/Fondazioni della Regione	C								
Rimborsi per Cessione di Emoderivati di produzione regionale verso ATS/ASST/Fondazioni della Regione	K								
Rimborsi per acquisto altri beni da parte di ATS/ASST/Fondazioni della Regione	K								
Altri concorsi, recuperi e rimborsi per attività tipiche da parte di ATS/ASST/Fondazioni della Regione	C								
B.1) Acquisti di beni									
Farmaceutici: Specialità Medicinali da ATS/ASST/Fondazioni della Regione	C								
Farmaceutici: Specialità Medicinali (Doppio Canale da Nota CUF 31) ATS/ASST/Fondazioni della Regione	K								
Farmaceutici: Ossigeno da ATS/ASST/Fondazioni della Regione	C								
Farmaceutici: Ossigeno (Doppio Canale) da ATS/ASST/Fondazioni della Regione	K								
Emoderivati da ATS/ASST/Fondazioni della Regione (EXCLUDE ENDOEMRIVATI DESTINATI AI CONSORZIO INTERREGIONALE)	K								
Emoderivati da ATS/ASST/Fondazioni della Regione (EXCLUDE ENDOEMRIVATI DESTINATI NELL'AMBITO DEL CONSORZIO INTERREGIONALE)	C								
Emoderivati (Doppio Canale da Nota CUF 31) da ATS/ASST/Fondazioni della Regione	K								
Emoderivati di produzione regionale da ATS/ASST/IRCCS/Fondazioni della Regione	K								
Emoderivati di produzione regionale da ATS/ASST/IRCCS/Fondazioni della Regione (EXCLUDE ENDOEMRIVATI DESTINATI NELL'AMBITO DEL CONSORZIO INTERREGIONALE)	C								
Sangue ed emocomponenti da ATS/ASST/Fondazioni della Regione	C								
Altri beni e prodotti sanitari Prodotti farmaceutici: ed emoderivati) da ATS/ASST/Fondazioni della Regione	C								
Altri beni e prodotti sanitari (Dispositivi Medici) da ATS/ASST/Fondazioni della Regione)	C								
Altri beni e prodotti sanitari (Prodotti dietetici) da ATS/ASST/Fondazioni della Regione	C								
Altri beni e prodotti sanitari (Materiali per la profilassi – vaccini) da ATS/ASST/Fondazioni della Regione	C								
Altri beni e prodotti sanitari (Prodotti chimici) da ATS/ASST/Fondazioni della Regione	C								
Altri beni e prodotti sanitari Materiali e prodotti per uso veterinario) da ATS/ASST/Fondazioni della Regione	C								
Altri beni e prodotti sanitari Altri beni e prodotti sanitari) da ATS/ASST/Fondazioni della Regione	C								
Altri beni non sanitari da ATS/ASST/Fondazioni della Regione	C	0	0	0	0	0	0	0	0
Assistenza per Protesica e altre farmaceutiche da strutture pubbliche ubicate nel proprio territorio ASST/Fondazioni pubbliche	C								
Assistenza per medicina di base convenzionata da strutture pubbliche ubicate in altre province della Regione ATS/ASST/Fondazioni pubbliche	C								
Acquisti di servizi sanitari per farmaceutica da strutture pubbliche ubicate nel proprio territorio ASST/Fondazioni pubbliche	C								
Acquisti di servizi sanitari per farmaceutica da strutture pubbliche ubicate in altre province della Regione ATS/ASST/Fondazioni pubbliche	C								
B.2) Acquisti di servizi									
Acquisto di prestazioni ambulatoriali da strutture pubbliche ubicate nel proprio territorio ASST/ATS/Fondazioni pubbliche(- escluso PS non seguito da ricovero)	C								
Acquisto di prestazioni di pronto soccorso non seguite da ricovero di strutture pubbliche ubicate nel proprio territorio ASST/ATS/Fondazioni pubbliche	K								
Acquisto di prestazioni ambulatoriali da strutture pubbliche ubicate in altre province della Lombardia: ASST/ATS/Fondazioni pubbliche (- escluso PS non seguito da ricovero	C								
Acquisto di prestazioni di pronto soccorso non seguite da ricovero di strutture pubbliche ubicate in altre province della Lombardia: ASST/ATS/Fondazioni pubbliche	C								
Acquisto di "screening" a strutture pubbliche ubicate nel proprio territorio ASST/ATS/Fondazioni pubbliche	C								
Acquisto di "screening" a strutture pubbliche ubicate in altre province della Lombardia ASST/ATS/Fondazioni pubbliche	C								
Acquisto di prestazioni di Neuro-psichiatria infantile (Lungo) in strutture pubbliche ubicate nel proprio territorio ASST/ATS/Fondazioni pubbliche	C								
Acquisto di prestazioni di Neuro-psichiatria infantile (Lungo) in strutture pubbliche ubicate in altre provincie della Lombardia ASST/ATS/Fondazioni pubbliche	C								
Acquisto di servizi sanitari per residenza riabilitativa extraospedaliera strutture pubbliche ubicate nel proprio territorio ASST/Fondazioni pubbliche	C								
Acquisto di servizi sanitari per assistenza riabilitativa strutture pubbliche ubicate in altre province della Regione ATS/ASST/Fondazioni pubbliche	C								
Acquisto di prestazioni termali da strutture pubbliche ubicate nel proprio territorio ATS/ ASST/Fondazioni pubbliche	C								
Acquisto di prestazioni relative all'Assistenza Integrativa da strutture pubbliche ubicate in altre province della Regione ATS/ASST/Fondazioni pubbliche	C								
Acquisto di prestazioni relative all'Assistenza Protesica da strutture pubbliche ubicate nel proprio territorio ATS/ ASST/Fondazioni pubbliche	C	0	0	0	0	0	0	0	0
Acquisto di prestazioni relative all'Assistenza Protesica da strutture pubbliche ubicate in altre province della Regione ATS/ASST/Fondazioni pubbliche	C								
Acquisto di Ossig da strutture pubbliche ubicate nel proprio territorio ASST/Fondazioni pubbliche	C								
Acquisto di Ossig da strutture pubbliche ubicate in altre province della Lombardia ASST/Fondazioni pubbliche	C								
Acquisto di prestazioni di psichiatria in strutture pubbliche ubicate nel proprio territorio ASST/Fondazioni pubbliche	C								
Acquisto di prestazioni di psichiatria in strutture pubbliche ubicate in altre provincie lombarde	C								
Acquisto farmaci file F da strutture pubbliche ubicate nel proprio territorio ASST/Fondazioni pubbliche	C								
Acquisto farmaci file F da strutture pubbliche ubicate in altre province della Regione ATS/ASST/Fondazioni pubbliche	C								
Acquisto farmaci file F da istituti penitenziari (anche per il tramite di ASST/Fondazioni pubbliche)	C								
Acquisto farmaci "Doppio canale" (ex Nota CUF 31 più erogativi) da strutture pubbliche ubicate nel proprio territorio (rimborso farmaco più servizio) ASST/Fondazioni pubbliche	C								
Acquisto farmaci "Doppio canale" (ex Nota CUF 31 più erogativi) da strutture pubbliche ubicate in altre province (rimborso farmaco più servizio) ATS/ASST/Fondazioni pubbliche	C								
Acquisto farmaci "Primo Ciclo" da strutture pubbliche ubicate nel proprio territorio ASST/Fondazioni pubbliche	C								
Acquisto farmaci "Primo Ciclo" da strutture pubbliche ubicate in altre provincie della Regione ATS/ASST/Fondazioni pubbliche	C								
Acquisto di prestazioni termali da strutture pubbliche ubicate nel proprio territorio ASST/Fondazioni pubbliche	C								
Acquisto di prestazioni termali da strutture pubbliche da strutture pubbliche ubicate in altre province ASST/Fondazioni pubbliche	C								
Acquisto di prestazioni trasporto sanitari da strutture pubbliche ubicate nel proprio territorio ASST/Fondazioni pubbliche	C								
Acquisto di prestazioni trasporto sanitari da strutture pubbliche da strutture pubbliche ubicate in altre province della Regione ATS/ASST/Fondazioni pubbliche	C								
Acquisto di voucher socio-sanitari da ATS/ASST/Fondazioni della Regione	C								
Altri acquisti di prestazioni di servizi socio sanitari da ATS/ASST/Fondazioni della Regione	K								
Altri acquisti di prestazioni di servizi socio assistenziali da ATS/ASST/Fondazioni della Regione	C								
Acquisto di prestazioni di Cure Palliative Domiciliari vrs ATS di appartenza (gestiti da ASST)	C								
Acquisto di prestazioni di Cure Palliative Residenziali verso ATS di appartenenza (gestite da ASST)	C								
Acquisto di prestazioni di Cure Palliative Domiciliari verso Altre ATS (gestite da ASST)	C								
Acquisto di prestazioni di Cure Palliative Residenziali verso Altre ATS della Regione (gestite da ASST)	C								
Acquisto di prestazioni socio sanitarie integrate da RSA gestite da ASST verso ATS di appartenenza	C								
Acquisto di prestazioni socio sanitarie integrate da CDI gestite da ASST verso ATS/ASST/Fondazioni della Regione	C								
Acquisto di prestazioni socio sanitarie integrate da RSD gestite da ASST verso ATS/ASST/Fondazioni della Regione	C								
Acquisto di prestazioni socio sanitarie integrate da CDD gestite da ASST verso ATS/ASST/Fondazioni della Regione	C								
Acquisto di prestazioni socio sanitarie integrate da hospice gestite da ASST verso ATS/ASST/Fondazioni della Regione	C								
Acquisto di prestazioni di Assistenza Domiciliare Integrata ADI gestiti da ASST verso ATS di appartenenza	C								
Acquisto di prestazioni di Assistenza domiciliare Integrata ADI gestiti da ASST verso altre ATS della Regione	C								
Acquisto di prestazioni sanitarie e sociosanitarie a rilevanza sanitaria UCP Domiciliare da ASST verso ATS di appartenenza	C								
Acquisto di Altre prestazioni sanitarie e sociosanitarie a rilevanza sanitaria (UCP Domiciliare) da ASST verso altre ATS della Regione	C								
Servizi di consulenza sanitaria in area pagamento (art. 56 c.1 lett. c) d) ed ex art. 57-58 CCNL) - altrettanto vrs ATS/ASST/Fondazioni della Regione	C								
Servizi di consulenza sanitaria in area pagamento (art. 56 c.2 CCNL) vrs ATS/ASST/Fondazioni della Regione	C								
Costi per prestazioni sanitarie terapeutiche - Altro verso ATS/ASST/Fondazioni della Regione	C								
Altre Contribuzioni Passive e suscid verso altre ATS/ASST/Fondazioni della Regione	C								
Consulenze sanitarie da ATS/ASST/Fondazioni della Regione	C								
Consulenze socio-sanitarie da ATS/ASST/Fondazioni della Regione	C								
Consulenze scientifiche da ATS/ASST/Fondazioni della Regione	C								
Rimborsi degli oneri stipendiali del personale non sanitario che presta servizio in azienda in posizione di comando da ATS/ASST/Fondazioni della Regione	C								
Formazione extraaziendale da ATS/ASST/Fondazioni della Regione	C								
B.3) Manutenzione e riparazione (ordinaria-esternalizzata)									
Manutenzioni e riparazioni da ATS/ASST/Fondazioni della Regione	C								
B.4) Godimento di beni di terzi									
Locazioni e noleggi da ATS/ASST/Fondazioni della Regione	C								
B.6 Oneri diversi di gestione									
Indennità, rimborsi spese e oneri sociali per il direttore generale, direttore sanitario, direttore amministrativo e componenti del collegio sindacale vrsATS-ASST-Fondazioni diRegione									
Indennità, rimborsi spese e oneri sociali per il direttore scientifico e carico del Bilancio di ricerca vrsATS-ASST-Fondazioni diRegione	C								
Indennità, rimborsi spese e oneri sociali per il direttore sociale a carico del Bilancio sociale vrsATS-ASST-Fondazioni diRegione	C								
Sanzioni verso ATS della Regione	C								
Altri oneri diversi di gestione da ATS/ASST/IRCCS della Regione	C								
B.7) Interessi attivi									
Interessi attivi da ATS/ASST/Fondazioni della Regione	C								
B.8 Interessi passivi									
Interessi passivi verso ATS/ASST/Fondazioni della Regione	C								
B.10 Proventi straordinari									
Insussistenze da IN da ASST/Fondazioni della Regione	C								
Sopravvenienze attive verso ATS/ASST/Fondazioni della Regione	C								
Insussistenze attive verso ATS/ASST/Fondazioni della Regione	C								
Sopravvenienze passive verso ATS/ASST/Fondazione della Regione relative alla mobilità Extraregionale	C								
B.10 Oneri straordinari									
Insussistenze da IN da ASST/Fondazioni della Regione	C								
Insussistenze passive verso ATS/ASST/Fondazioni della Regione relative alla mobilità Extraregionale	C								
Altre sopravvenienze passive verso ATS/ASST/Fondazioni della Regione	C								
Insussistenze passive verso ATS/ASST/Fondazioni della Regione	C								

RL S.p.A. S.B.A.

MINISTERO DELLA SANITA'

Direzione Generale della Programmazione sanitaria, dei livelli di assistenza e dei principi etici di sistema

Direzione Generale del Sistema Informativo

CE

MODELLO DI RILEVAZIONE DEL CONTO ECONOMICO
AZIENDE UNITA' SANITARIE LOCALI - AZIENDE OSPEDALIERE
IRCCS - AZIENDE OSPEDALIERE UNIVERSITARIE

STRUTTURA RILEVATA	
REGIONE	030
U.S.L./AZ.OSP.	710
OGGETTO DELLA RILEVAZIONE	
	Preventivo
ANNO	2019

Verbale Collegio Sindacale (S/N)	

(valori in Euro)

Cons	CODICE	VOCE MODELLO CE	IMPORTO
		A) Valore della produzione	
	AA0010	**A.1) Contributi in c/esercizio**	***132,413,480***
	AA0020	***A.1.A) Contributi da Regione o Prov. Aut. per quota F.S. regionale***	***119,858,558***
	AA0030	***A.1.A.1) da Regione o Prov. Aut. per quota F.S. regionale indistinto***	***119,589,558***
	AA0031	***A.1.A.1.1) Finanziamento indistinto***	89,429,598
	AA0032	***A.1.A.1.2) Finanziamento indistinto finalizzato da Regione***	-
	AA0033	***A.1.A.1.3) Funzioni***	*30,159,960*
	AA0034	*A.1.A.1.3.A) Funzioni - Pronto Soccorso*	-
	AA0035	*A.1.A.1.3.B) Funzioni - Altro*	30,159,960
	AA0036	*A.1.A.1.4) Quota finalizzata per il Piano aziendale di cui all'art. 1, comma 528, L. 208/2015*	-
	AA0040	*A.1.A.2) da Regione o Prov. Aut. per quota F.S. regionale vincolato*	269,000
	AA0050	*A.1.B) Contributi c/esercizio (extra fondo)*	***12,554,922***
	AA0060	*A.1.B.1) da Regione o Prov. Aut. (extra fondo)*	*1,218,922*
	AA0070	*A.1.B.1.1) Contributi da Regione o Prov. Aut. (extra fondo) vincolati*	1,218,922
SS	AA0080	*A.1.B.1.2) Contributi da Regione o Prov. Aut. (extra fondo) - Risorse aggiuntive da bilancio regionale a titolo di copertura LEA*	-
	AA0090	*A.1.B.1.3) Contributi da Regione o Prov. Aut. (extra fondo) - Risorse aggiuntive da bilancio regionale a titolo di copertura extra LEA*	-
	AA0100	*A.1.B.1.4) Contributi da Regione o Prov. Aut. (extra fondo) - Altro*	-
	AA0110	*A.1.B.2) Contributi da Aziende sanitarie pubbliche della Regione o Prov. Aut. (extra fondo)*	*11,336,000*
R	AA0120	*A.1.B.2.1) Contributi da Aziende sanitarie pubbliche della Regione o Prov. Aut. (extra fondo) vincolati*	11,336,000
R	AA0130	*A.1.B.2.2) Contributi da Aziende sanitarie pubbliche della Regione o Prov. Aut. (extra fondo) altro*	-
	AA0140	*A.1.B.3) Contributi da Ministero della Salute e da altri soggetti pubblici (extra fondo)*	-
	AA0141	*A.1.B.3.1) Contributi da Ministero della Salute (extra fondo)*	-
	AA0150	*A.1.B.3.2) Contributi da altri soggetti pubblici (extra fondo) vincolati*	-
	AA0160	*A.1.B.3.3) Contributi da altri soggetti pubblici (extra fondo) L. 210/92*	-
	AA0170	*A.1.B.3.4) Contributi da altri soggetti pubblici (extra fondo) altro*	-
	AA0171	*A.1.B.3.5) Contibuti da altri soggetti pubblici (extra fondo) - in attuazione dell'art.79, comma 1 sexies lettera c), del D.L. 112/2008, convertito con legge 133/2008 e della legge 23 dicembre 2009 n. 191*	-
	AA0180	*A.1.C) Contributi c/esercizio per ricerca*	-
	AA0190	*A.1.C.1) Contributi da Ministero della Salute per ricerca corrente*	-
	AA0200	*A.1.C.2) Contributi da Ministero della Salute per ricerca finalizzata*	-
	AA0210	*A.1.C.3) Contributi da Regione ed altri soggetti pubblici per ricerca*	-
	AA0220	*A.1.C.4) Contributi da privati per ricerca*	-
	AA0230	*A.1.D) Contributi c/esercizio da privati*	-
	AA0240	*A.2) Rettifica contributi c/esercizio per destinazione ad investimenti*	-
	AA0250	*A.2.A) Rettifica contributi in c/esercizio per destinazione ad investimenti - da Regione o Prov. Aut. per quota F.S. regionale*	-
	AA0260	*A.2.B) Rettifica contributi in c/esercizio per destinazione ad investimenti - altri contributi*	-
	AA0270	*A.3) Utilizzo fondi per quote inutilizzate contributi finalizzati e vincolati di esercizi precedenti*	***134,959***
	AA0271	*A.3.A) Utilizzo fondi per quote inutilizzate contributi di esercizi precedenti da Regione o Prov. Aut. per quota F.S. regionale indistinto finalizzato*	-
	AA0280	*A.3.B) Utilizzo fondi per quote inutilizzate contributi di esercizi precedenti da Regione o Prov. Aut. per quota F.S. regionale vincolato*	64,784
	AA0290	*A.3.C) Utilizzo fondi per quote inutilizzate contributi di esercizi precedenti da soggetti pubblici (extra fondo) vincolati*	-
	AA0300	*A.3.D) Utilizzo fondi per quote inutilizzate contributi di esercizi precedenti per ricerca*	-
	AA0310	*A.3.E) Utilizzo fondi per quote inutilizzate contributi vincolati di esercizi precedenti da privati*	70,175
	AA0320	*A.4) Ricavi per prestazioni sanitarie e sociosanitarie a rilevanza sanitaria*	***349,628,307***
	AA0330	*A.4.A) Ricavi per prestazioni sanitarie e sociosanitarie a rilevanza sanitaria erogate a soggetti pubblici*	*339,988,154*
R	AA0340	*A.4.A.1) Ricavi per prestaz. sanitarie e sociosanitarie a rilevanza sanitaria erogate ad Aziende sanitarie pubbliche della Regione*	*328,005,207*
R	AA0350	*A.4.A.1.1) Prestazioni di ricovero*	187,747,064

Non C.R.I.B.A.

R	**AA0360**	*A.4.A.1.2) Prestazioni di specialistica ambulatoriale*	62,197,459
	AA0361	*A.4.A.1.3) Prestazioni di pronto soccorso non seguite da ricovero*	14,463,672
R	**AA0370**	*A.4.A.1.4) Prestazioni di psichiatria residenziale e semiresidenziale*	6,480,204
R	**AA0380**	*A.4.A.1.5) Prestazioni di File F*	52,423,296
R	**AA0390**	*A.4.A.1.6) Prestazioni servizi MMG, PLS, Contin. assistenziale*	-
R	**AA0400**	*A.4.A.1.7) Prestazioni servizi farmaceutica convenzionata*	-
R	**AA0410**	*A.4.A.1.8) Prestazioni termali*	-
R	**AA0420**	*A.4.A.1.9) Prestazioni trasporto ambulanze ed elisoccorso*	-
	AA0421	*A.4.A.1.10) Prestazioni assistenza integrativa*	-
	AA0422	*A.4.A.1.11) Prestazioni assistenza protesica*	-
	AA0423	*A.4.A.1.12) Prestazioni assistenza riabilitativa extraospedaliera*	-
	AA0424	*A.4.A.1.13) Ricavi per cessione di emocomponenti e cellule staminali*	-
	AA0425	*A.4.A.1.14) Prestazioni assistenza domiciliare integrata (ADI)*	-
R	**AA0430**	*A.4.A.1.15) Altre prestazioni sanitarie e socio-sanitarie a rilevanza sanitaria*	4,693,512
	AA0440	*A.4.A.2) Ricavi per prestaz. sanitarie e sociosanitarie a rilevanza sanitaria erogate ad altri soggetti pubblici*	465,947
	AA0450	*A.4.A.3) Ricavi per prestaz. sanitarie e sociosanitarie a rilevanza sanitaria erogate a soggetti pubblici Extraregione*	*11,517,000*
S	**AA0460**	*A.4.A.3.1) Prestazioni di ricovero*	7,908,000
S	**AA0470**	*A.4.A.3.2) Prestazioni ambulatoriali*	1,502,000
	AA0471	*A.4.A.3.3) Prestazioni pronto soccorso non seguite da ricovero*	485,000
	AA0480	*A.4.A.3.4) Prestazioni di psichiatria non soggetta a compensazione (resid. e semiresid.)*	-
S	**AA0490**	*A.4.A.3.5) Prestazioni di File F*	1,555,000
S	**AA0500**	*A.4.A.3.6) Prestazioni servizi MMG, PLS, Contin. assistenziale Extraregione*	-
S	**AA0510**	*A.4.A.3.7) Prestazioni servizi farmaceutica convenzionata Extraregione*	-
S	**AA0520**	*A.4.A.3.8) Prestazioni termali Extraregione*	-
S	**AA0530**	*A.4.A.3.9) Prestazioni trasporto ambulanze ed elisoccorso Extraregione*	-
	AA0541	*A.4.A.3.10) Prestazioni assistenza integrativa da pubblico (extraregione)*	-
	AA0542	*A.4.A.3.11) Prestazioni assistenza protesica da pubblico (extraregione)*	-
S	**AA0550**	*A.4.A.3.12) Ricavi per cessione di emocomponenti e cellule staminali Extraregione*	-
S	**AA0560**	*A.4.A.3.13) Ricavi GSA per differenziale saldo mobilità interregionale*	-
	AA0561	*A.4.A.3.14) Altre prestazioni sanitarie e sociosanitarie a rilevanza sanitaria erogate a soggetti pubblici Extraregione*	-
SS	**AA0570**	*A.4.A.3.15) Altre prestazioni sanitarie e sociosanitarie a rilevanza sanitaria non soggette a compensazione Extraregione*	67,000
SS	**AA0580**	*A.4.A.3.15.A) Prestazioni di assistenza riabilitativa non soggette a compensazione Extraregione*	-
SS	**AA0590**	*A.4.A.3.15.B) Altre prestazioni sanitarie e socio-sanitarie a rilevanza sanitaria non soggette a compensazione Extraregione*	67,000
	AA0600	*A.4.A.3.16) Altre prestazioni sanitarie a rilevanza sanitaria - Mobilità attiva Internazionale*	-
	AA0601	*A.4.A.3.17) Altre prestazioni sanitarie a rilevanza sanitaria - Mobilità attiva Internazionale rilevata dalle AO, AOU, IRCCS.*	-
	AA0602	*A.4.A.3.18) Altre prestazioni sanitarie e sociosanitarie a rilevanza sanitaria ad Aziende sanitarie e casse mutua estera - (fatturate direttamente)*	-
S	**AA0610**	*A.4.B) Ricavi per prestazioni sanitarie e sociosanitarie a rilevanza sanitaria erogate da privati v/residenti Extraregione in compensazione (mobilità attiva)*	-
S	**AA0620**	*A.4.B.1) Prestazioni di ricovero da priv. Extraregione in compensazione (mobilità attiva)*	-
S	**AA0630**	*A.4.B.2) Prestazioni ambulatoriali da priv. Extraregione in compensazione (mobilità attiva)*	-
	AA0631	*A.4.B.3) Prestazioni di pronto soccorso non segute da ricovero da priv. Extraregione in compensazione (mobilità attiva)*	-
S	**AA0640**	*A.4.B.4) Prestazioni di File F da priv. Extraregione in compensazione (mobilità attiva)*	-
S	**AA0650**	*A.4.B.5) Altre prestazioni sanitarie e sociosanitarie a rilevanza sanitaria erogate da privati v/residenti Extraregione in compensazione (mobilità attiva)*	-
	AA0660	*A.4.C) Ricavi per prestazioni sanitarie e sociosanitarie a rilevanza sanitaria erogate a privati*	2,659,153
	AA0670	*A.4.D) Ricavi per prestazioni sanitarie erogate in regime di intramoenia*	*6,981,000*
	AA0680	*A.4.D.1) Ricavi per prestazioni sanitarie intramoenia - Area ospedaliera*	1,064,000
	AA0690	*A.4.D.2) Ricavi per prestazioni sanitarie intramoenia - Area specialistica*	5,486,000
	AA0700	*A.4.D.3) Ricavi per prestazioni sanitarie intramoenia - Area sanità pubblica*	164,000
	AA0710	*A.4.D.4) Ricavi per prestazioni sanitarie intramoenia - Consulenze (ex art. 55 c.1 lett. c), d) ed ex art. 57-58)*	171,000
R	**AA0720**	*A.4.D.5) Ricavi per prestazioni sanitarie intramoenia - Consulenze (ex art. 55 c.1 lett. c), d) ed ex art. 57-58) (Aziende sanitarie pubbliche della Regione)*	96,000
	AA0730	*A.4.D.6) Ricavi per prestazioni sanitarie intramoenia - Altro*	-
R	**AA0740**	*A.4.D.7) Ricavi per prestazioni sanitarie intramoenia - Altro (Aziende sanitarie pubbliche della Regione)*	-
	AA0750	*A.5) Concorsi, recuperi e rimborsi*	**8,780,847**
	AA0760	*A.5.A) Rimborsi assicurativi*	228,000
	AA0770	*A.5.B) Concorsi, recuperi e rimborsi da Regione*	-
	AA0780	*A.5.B.1) Rimborso degli oneri stipendiali del personale dell'azienda in posizione di comando presso la Regione*	-
	AA0790	*A.5.B.2) Altri concorsi, recuperi e rimborsi da parte della Regione*	-
R	**AA0800**	*A.5.C) Concorsi, recuperi e rimborsi da Aziende sanitarie pubbliche della Regione*	***5,995,847***
R	**AA0810**	*A.5.C.1) Rimborso degli oneri stipendiali del personale dipendente dell'azienda in posizione di comando presso Aziende sanitarie pubbliche della Regione*	168,564
R	**AA0820**	*A.5.C.2) Rimborsi per acquisto beni da parte di Aziende sanitarie pubbliche della Regione*	5,519,283
R	**AA0830**	*A.5.C.3) Altri concorsi, recuperi e rimborsi da parte di Aziende sanitarie pubbliche della Regione*	308,000

C.R.B.A.

	AA0831	*A.5.C.4) Altri concorsi, recuperi e rimborsi da parte della Regione - GSA*	-
	AA0840	*A.5.D) Concorsi, recuperi e rimborsi da altri soggetti pubblici*	***69,000***
	AA0850	*A.5.D.1) Rimborso degli oneri stipendiali del personale dipendente dell'azienda in posizione di comando presso altri soggetti pubblici*	22,000
	AA0860	*A.5.D.2) Rimborsi per acquisto beni da parte di altri soggetti pubblici*	-
	AA0870	*A.5.D.3) Altri concorsi, recuperi e rimborsi da parte di altri soggetti pubblici*	47,000
	AA0880	*A.5.E) Concorsi, recuperi e rimborsi da privati*	*2,488,000*
	AA0890	*A.5.E.1) Rimborso da aziende farmaceutiche per Pay back*	-
	AA0900	*A.5.E.1.1) Pay-back per il superamento del tetto della spesa farmaceutica territoriale*	-
	AA0910	*A.5.E.1.2) Pay-back per superamento del tetto della spesa farmaceutica ospedaliera*	-
	AA0920	*A.5.E.1.3) Ulteriore Pay-back*	-
	AA0921	*A.5.E.2) Rimborso per Pay back sui dispositivi medici*	-
	AA0930	*A.5.E.3) Altri concorsi, recuperi e rimborsi da privati*	2,488,000
	AA0940	*A.6) Compartecipazione alla spesa per prestazioni sanitarie (Ticket)*	**11,253,000**
	AA0950	*A.6.A) Compartecipazione alla spesa per prestazioni sanitarie - Ticket sulle prestazioni di specialistica ambulatoriale e APA-PAC*	11,002,000
	AA0960	*A.6.B) Compartecipazione alla spesa per prestazioni sanitarie - Ticket sul pronto soccorso*	251,000
	AA0970	*A.6.C) Compartecipazione alla spesa per prestazioni sanitarie (Ticket) - Altro*	-
	AA0980	*A.7) Quota contributi c/capitale imputata all'esercizio*	***16,025,034***
	AA0990	*A.7.A) Quota imputata all'esercizio dei finanziamenti per investimenti dallo Stato*	107,452
	AA1000	*A.7.B) Quota imputata all'esercizio dei finanziamenti per investimenti da Regione*	14,718,636
	AA1010	*A.7.C) Quota imputata all'esercizio dei finanziamenti per beni di prima dotazione*	290,397
	AA1020	*A.7.D) Quota imputata all'esercizio dei contributi in c/ esercizio FSR destinati ad investimenti*	10,000
	AA1030	*A.7.E) Quota imputata all'esercizio degli altri contributi in c/ esercizio destinati ad investimenti*	29,832
	AA1040	*A.7.F) Quota imputata all'esercizio di altre poste del patrimonio netto*	868,717
	AA1050	*A.8) Incrementi delle immobilizzazioni per lavori interni*	-
	AA1060	*A.9) Altri ricavi e proventi*	***2,357,000***
	AA1070	*A.9.A) Ricavi per prestazioni non sanitarie*	1,934,000
	AA1080	*A.9.B) Fitti attivi ed altri proventi da attività immobiliari*	410,000
	AA1090	*A.9.C) Altri proventi diversi*	13,000
	AZ9999	***Totale valore della produzione (A)***	**520,592,627**
		B) Costi della produzione	
	BA0010	*B.1) Acquisti di beni*	**128,377,650**
	BA0020	*B.1.A) Acquisti di beni sanitari*	***125,870,650***
	BA0030	*B.1.A.1) Prodotti farmaceutici ed emoderivati*	*64,115,839*
	BA0040	*B.1.A.1.1) Medicinali con AIC, ad eccezione di vaccini, emoderivati di produzione regionale, ossigeno e altri gas medicali*	63,416,839
	BA0050	*B.1.A.1.2) Medicinali senza AIC*	596,000
	BA0051	*B.1.A.1.3) Ossigeno e altri gas medicali*	103,000
	BA0060	*B.1.A.1.4) Emoderivati di produzione regionale*	-
	BA0061	*B.1.A.1.4.1) Emoderivati di produzione regionale da pubblico (Aziende sanitarie pubbliche della Regione) - Mobilità intraregionale*	-
	BA0062	*B.1.A.1.4.2) Emoderivati di produzione regionale da pubblico (Aziende sanitarie pubbliche della Regione) - Mobilità extraregionale*	-
	BA0063	*B.1.A.1.4.3) Emoderivati di produzione regionale da altri soggetti*	-
	BA0070	*B.1.A.2) Sangue ed emocomponenti*	*4,393,600*
R	**BA0080**	*B.1.A.2.1) da pubblico (Aziende sanitarie pubbliche della Regione) – Mobilità intraregionale*	3,387,076
S	**BA0090**	*B.1.A.2.2) da pubblico (Aziende sanitarie pubbliche extra Regione) – Mobilità extraregionale*	-
	BA0100	*B.1.A.2.3) da altri soggetti*	1,006,524
	BA0210	*B.1.A.3) Dispositivi medici*	*41,252,000*
	BA0220	*B.1.A.3.1) Dispositivi medici*	35,030,000
	BA0230	*B.1.A.3.2) Dispositivi medici impiantabili attivi*	5,121,000
	BA0240	*B.1.A.3.3) Dispositivi medico diagnostici in vitro (IVD)*	1,101,000
	BA0250	*B.1.A.4) Prodotti dietetici*	576,211
	BA0260	*B.1.A.5) Materiali per la profilassi (vaccini)*	3,950,000
	BA0270	*B.1.A.6) Prodotti chimici*	52,000
	BA0280	*B.1.A.7) Materiali e prodotti per uso veterinario*	-
	BA0290	*B.1.A.8) Altri beni e prodotti sanitari*	11,531,000
R	**BA0300**	*B.1.A.9) Beni e prodotti sanitari da Aziende sanitarie pubbliche della Regione*	-
	BA0301	*B.1.A.9.1) Prodotti farmaceutici ed emoderivati*	-
	BA0303	*B.1.A.9.3) Dispositivi medici*	-
	BA0304	*B.1.A.9.4) Prodotti dietetici*	-
	BA0305	*B.1.A.9.5) Materiali per la profilassi (vaccini)*	-
	BA0306	*B.1.A.9.6) Prodotti chimici*	-
	BA0307	*B.1.A.9.7) Materiali e prodotti per uso veterinario*	-
	BA0308	*B.1.A.9.8) Altri beni e prodotti sanitari*	-
	BA0310	*B.1.B) Acquisti di beni non sanitari*	***2,507,000***
	BA0320	*B.1.B.1) Prodotti alimentari*	112,000
	BA0330	*B.1.B.2) Materiali di guardaroba, di pulizia e di convivenza in genere*	419,000
	BA0340	*B.1.B.3) Combustibili, carburanti e lubrificanti*	933,000

M.S.C.R.I.B.A.

	BA0350	*B.1.B.4) Supporti informatici e cancelleria*	433,000
	BA0360	*B.1.B.5) Materiale per la manutenzione*	582,000
	BA0370	*B.1.B.6) Altri beni e prodotti non sanitari*	28,000
R	**BA0380**	*B.1.B.7) Beni e prodotti non sanitari da Aziende sanitarie pubbliche della Regione*	-
	BA0390	*B.2) Acquisti di servizi*	**84,700,468**
	BA0400	*B.2.A) Acquisti servizi sanitari*	**35,156,185**
	BA0410	*B.2.A.1) Acquisti servizi sanitari per medicina di base*	**-**
	BA0420	*B.2.A.1.1) - da convenzione*	-
	BA0430	*B.2.A.1.1.A) Costi per assistenza MMG*	-
	BA0440	*B.2.A.1.1.B) Costi per assistenza PLS*	-
	BA0450	*B.2.A.1.1.C) Costi per assistenza Continuità assistenziale*	-
	BA0460	*B.2.A.1.1.D) Altro (medicina dei servizi, psicologi, medici 118, ecc)*	-
R	**BA0470**	*B.2.A.1.2) - da pubblico (Aziende sanitarie pubbliche della Regione) - Mobilità intraregionale*	-
S	**BA0480**	*B.2.A.1.3) - da pubblico (Aziende sanitarie pubbliche Extraregione) - Mobilità extraregionale*	-
	BA0490	*B.2.A.2) Acquisti servizi sanitari per farmaceutica*	**-**
	BA0500	*B.2.A.2.1) - da convenzione*	-
R	**BA0510**	*B.2.A.2.2) - da pubblico (Aziende sanitarie pubbliche della Regione)- Mobilità intraregionale*	-
S	**BA0520**	*B.2.A.2.3) - da pubblico (Extraregione)*	-
	BA0530	*B.2.A.3) Acquisti servizi sanitari per assistenza specialistica ambulatoriale*	***3,370,430***
R	**BA0540**	*B.2.A.3.1) - da pubblico (Aziende sanitarie pubbliche della Regione)*	-
	BA0541	*B.2.A.3.2) prestazioni di pronto soccorso non seguite da ricovero - da pubblico (Aziende sanitarie pubbliche della Regione)*	-
	BA0550	*B.2.A.3.3) - da pubblico (altri soggetti pubbl. della Regione)*	-
	BA0551	*B.2.A.3.4) prestazioni di pronto soccorso non seguite da ricovero - da pubblico (altri soggetti pubbl. della Regione)*	-
S	**BA0560**	*B.2.A.3.5) - da pubblico (Extraregione)*	-
	BA0561	*B.2.A.3.6) prestazioni di pronto soccorso non seguite da ricovero - da pubblico (Extraregione)*	-
	BA0570	*B.2.A.3.7) - da privato - Medici SUMAI*	3,370,430
	BA0580	*B.2.A.3.8) - da privato*	**-**
	BA0590	*B.2.A.3.8.A) Servizi sanitari per assistenza specialistica da IRCCS privati e Policlinici privati*	-
	BA0591	*B.2.A.3.8.B) Servizi sanitari per prestazioni di pronto soccorso non seguite da ricovero - da IRCCS privati e Policlinici privati*	-
	BA0600	*B.2.A.3.8.C) Servizi sanitari per assistenza specialistica da Ospedali Classificati privati*	-
	BA0601	*B.2.A.3.8.D) Servizi sanitari per prestazioni di pronto soccorso non seguite da ricovero - da Ospedali Classificati privati*	-
	BA0610	*B.2.A.3.8.E) Servizi sanitari per assistenza specialistica da Case di Cura private*	-
	BA0611	*B.2.A.3.8.F) Servizi sanitari per prestazioni di pronto soccorso non seguite da ricovero - da Case di Cura private*	-
	BA0620	*B.2.A.3.8.G) Servizi sanitari per assistenza specialistica da altri privati*	-
	BA0621	*B.2.A.3.8.H) Servizi sanitari per prestazioni di pronto soccorso non seguite da ricovero - da altri privati*	-
	BA0630	*B.2.A.3.9) - da privato per cittadini non residenti - Extraregione (mobilità attiva in compensazione)*	-
	BA0631	*B.2.A.3.10) Servizi sanitari per prestazioni di pronto soccorso non seguite da ricovero - da privato per cittadini non residenti - Extraregione (mobilità attiva in compensazione)*	-
	BA0640	*B.2.A.4) Acquisti servizi sanitari per assistenza riabilitativa*	**-**
R	**BA0650**	*B.2.A.4.1) - da pubblico (Aziende sanitarie pubbliche della Regione)*	-
	BA0660	*B.2.A.4.2) - da pubblico (altri soggetti pubbl. della Regione)*	-
SS	**BA0670**	*B.2.A.4.3) - da pubblico (Extraregione) non soggetti a compensazione*	-
	BA0680	*B.2.A.4.4) - da privato (intraregionale)*	-
	BA0690	*B.2.A.4.5) - da privato (extraregionale)*	-
	BA0700	*B.2.A.5) Acquisti servizi sanitari per assistenza integrativa*	***944,084***
R	**BA0710**	*B.2.A.5.1) - da pubblico (Aziende sanitarie pubbliche della Regione)*	-
	BA0720	*B.2.A.5.2) - da pubblico (altri soggetti pubbl. della Regione)*	-
S	**BA0730**	*B.2.A.5.3) - da pubblico (Extraregione)*	-
	BA0740	*B.2.A.5.4) - da privato*	944,084
	BA0750	*B.2.A.6) Acquisti servizi sanitari per assistenza protesica*	***5,524,886***
R	**BA0760**	*B.2.A.6.1) - da pubblico (Aziende sanitarie pubbliche della Regione)*	-
	BA0770	*B.2.A.6.2) - da pubblico (altri soggetti pubbl. della Regione)*	-
S	**BA0780**	*B.2.A.6.3) - da pubblico (Extraregione)*	-
	BA0790	*B.2.A.6.4) - da privato*	5,524,886
	BA0800	*B.2.A.7) Acquisti servizi sanitari per assistenza ospedaliera*	**-**
R	**BA0810**	*B.2.A.7.1) - da pubblico (Aziende sanitarie pubbliche della Regione)*	-
	BA0820	*B.2.A.7.2) - da pubblico (altri soggetti pubbl. della Regione)*	-
S	**BA0830**	*B.2.A.7.3) - da pubblico (Extraregione)*	-
	BA0840	*B.2.A.7.4) - da privato*	-
	BA0850	*B.2.A.7.4.A) Servizi sanitari per assistenza ospedaliera da IRCCS privati e Policlinici privati*	-
	BA0860	*B.2.A.7.4.B) Servizi sanitari per assistenza ospedaliera da Ospedali Classificati privati*	-
	BA0870	*B.2.A.7.4.C) Servizi sanitari per assistenza ospedaliera da Case di Cura private*	-
	BA0880	*B.2.A.7.4.D) Servizi sanitari per assistenza ospedaliera da altri privati*	-
	BA0890	*B.2.A.7.5) - da privato per cittadini non residenti - Extraregione (mobilità attiva in compensazione)*	-
	BA0900	*B.2.A.8) Acquisto prestazioni di psichiatria residenziale e semiresidenziale*	**-**
R	**BA0910**	*B.2.A.8.1) - da pubblico (Aziende sanitarie pubbliche della Regione)*	-

U.C.R.I.B.A.

	BA0920	*B.2.A.8.2) - da pubblico (altri soggetti pubbl. della Regione)*	-
SS	**BA0930**	*B.2.A.8.3) - da pubblico (Extraregione) - non soggette a compensazione*	-
	BA0940	*B.2.A.8.4) - da privato (intraregionale)*	-
	BA0950	*B.2.A.8.5) - da privato (extraregionale)*	-
	BA0960	*B.2.A.9) Acquisto prestazioni di distribuzione farmaci File F*	-
R	**BA0970**	*B.2.A.9.1) - da pubblico (Aziende sanitarie pubbliche della Regione) - Mobilità intraregionale*	-
	BA0980	*B.2.A.9.2) - da pubblico (altri soggetti pubbl. della Regione)*	-
S	**BA0990**	*B.2.A.9.3) - da pubblico (Extraregione)*	-
	BA1000	*B.2.A.9.4) - da privato (intraregionale)*	-
	BA1010	*B.2.A.9.5) - da privato (extraregionale)*	-
	BA1020	*B.2.A.9.6) - da privato per cittadini non residenti - Extraregione (mobilità attiva in compensazione)*	-
	BA1030	*B.2.A.10) Acquisto prestazioni termali in convenzione*	-
R	**BA1040**	*B.2.A.10.1) - da pubblico (Aziende sanitarie pubbliche della Regione) - Mobilità intraregionale*	-
	BA1050	*B.2.A.10.2) - da pubblico (altri soggetti pubbl. della Regione)*	-
S	**BA1060**	*B.2.A.10.3) - da pubblico (Extraregione)*	-
	BA1070	*B.2.A.10.4) - da privato*	-
	BA1080	*B.2.A.10.5) - da privato per cittadini non residenti - Extraregione (mobilità attiva in compensazione)*	-
	BA1090	*B.2.A.11) Acquisto prestazioni di trasporto sanitario*	***9,568,000***
R	**BA1100**	*B.2.A.11.1) - da pubblico (Aziende sanitarie pubbliche della Regione) - Mobilità intraregionale*	-
	BA1110	*B.2.A.11.2) - da pubblico (altri soggetti pubbl. della Regione)*	-
S	**BA1120**	*B.2.A.11.3) - da pubblico (Extraregione)*	-
	BA1130	*B.2.A.11.4) - da privato*	9,568,000
	BA1140	*B.2.A.12) Acquisto prestazioni Socio-Sanitarie a rilevanza sanitaria*	-
R	**BA1150**	*B.2.A.12.1) - da pubblico (Aziende sanitarie pubbliche della Regione) - Mobilità intraregionale*	-
	BA1151	*B.2.A.12.1.A) Assistenza domiciliare integrata (ADI)*	-
	BA1152	*B.2.A.12.1.B) Altre prestazioni socio-sanitarie a rilevanza sanitaria*	-
	BA1160	*B.2.A.12.2) - da pubblico (altri soggetti pubblici della Regione)*	-
	BA1161	*B.2.A.12.3) - da pubblico (Extraregione) - Acquisto di Altre prestazioni sociosanitarie a rilevanza sanitaria erogate a soggetti pubblici Extraregione*	-
SS	**BA1170**	*B.2.A.12.4) - da pubblico (Extraregione) non soggette a compensazione*	-
	BA1180	*B.2.A.12.5) - da privato (intraregionale)*	-
	BA1190	*B.2.A.12.6) - da privato (extraregionale)*	-
	BA1200	*B.2.A.13) Compartecipazione al personale per att. libero-prof. (intramoenia)*	***4,130,000***
	BA1210	*B.2.A.13.1) Compartecipazione al personale per att. libero professionale intramoenia - Area ospedaliera*	688,000
	BA1220	*B.2.A.13.2) Compartecipazione al personale per att. libero professionale intramoenia- Area specialistica*	3,158,000
	BA1230	*B.2.A.13.3) Compartecipazione al personale per att. libero professionale intramoenia - Area sanità pubblica*	121,000
	BA1240	*B.2.A.13.4) Compartecipazione al personale per att. libero professionale intramoenia - Consulenze (ex art. 55 c.1 lett. c), d) ed ex Art. 57-58)*	163,000
R	**BA1250**	*B.2.A.13.5) Compartecipazione al personale per att. libero professionale intramoenia - Consulenze (ex art. 55 c.1 lett. c), d) ed ex Art. 57-58) (Aziende sanitarie pubbliche della Regione)*	-
	BA1260	*B.2.A.13.6) Compartecipazione al personale per att. libero professionale intramoenia - Altro*	-
R	**BA1270**	*B.2.A.13.7) Compartecipazione al personale per att. libero professionale intramoenia - Altro (Aziende sanitarie pubbliche della Regione)*	-
	BA1280	*B.2.A.14) Rimborsi, assegni e contributi sanitari*	***105,000***
	BA1290	*B.2.A.14.1) Contributi ad associazioni di volontariato*	-
	BA1300	*B.2.A.14.2) Rimborsi per cure all'estero*	-
	BA1310	*B.2.A.14.3) Contributi a società partecipate e/o enti dipendenti della Regione*	-
	BA1320	*B.2.A.14.4) Contributo Legge 210/92*	-
	BA1330	*B.2.A.14.5) Altri rimborsi, assegni e contributi*	105,000
R	**BA1340**	*B.2.A.14.6) Rimborsi, assegni e contributi v/Aziende sanitarie pubbliche della Regione*	-
	BA1341	*B.2.A.14.7) Rimborsi, assegni e contributi v/Regione - GSA*	-
	BA1350	*B.2.A.15) Consulenze, Collaborazioni, Interinale e altre prestazioni di lavoro sanitarie e sociosanitarie*	***7,172,785***
	BA1360	*B.2.A.15.1) Consulenze sanitarie e sociosanitarieda Aziende sanitarie pubbliche della Regione*	-
R	**BA1370**	*B.2.A.15.2) Consulenze sanitarie e sociosanitarieda terzi - Altri soggetti pubblici*	-
	BA1380	*B.2.A.15.3) Consulenze, Collaborazioni, Interinale e altre prestazioni di lavoro sanitarie e sociosanitarie da privato*	*7,137,785*
	BA1390	*B.2.A.15.3.A) Consulenze sanitarie da privato - articolo 55, comma 2, CCNL 8 giugno 2000*	3,712,785
	BA1400	*B.2.A.15.3.B) Altre consulenze sanitarie e sociosanitarie da privato*	-
	BA1410	*B.2.A.15.3.C) Collaborazioni coordinate e continuative sanitarie e sociosanitarie da privato*	-
	BA1420	*B.2.A.15.3.D) Indennità a personale universitario - area sanitaria*	3,393,000
	BA1430	*B.2.A.15.3.E) Lavoro interinale - area sanitaria*	32,000
	BA1440	*B.2.A.15.3.F) Altre collaborazioni e prestazioni di lavoro - area sanitaria*	-
	BA1450	*B.2.A.15.4) Rimborso oneri stipendiali del personale sanitario in comando*	*35,000*
R	**BA1460**	*B.2.A.15.4.A) Rimborso oneri stipendiali personale sanitario in comando da Aziende sanitarie pubbliche della Regione*	-
	BA1470	*B.2.A.15.4.B) Rimborso oneri stipendiali personale sanitario in comando da Regioni, soggetti pubblici e da Università*	-
SS	**BA1480**	*B.2.A.15.4.C) Rimborso oneri stipendiali personale sanitario in comando da aziende di altre Regioni (Extraregione)*	35,000
	BA1490	*B.2.A.16) Altri servizi sanitari e sociosanitari a rilevanza sanitaria*	***4,341,000***
R	**BA1500**	*B.2.A.16.1) Altri servizi sanitari e sociosanitari a rilevanza sanitaria da pubblico - Aziende sanitarie pubbliche della Regione*	355,479

Fac.S.R.I.B.A.

	BA1510	*B.2.A.16.2) Altri servizi sanitari e sociosanitari a rilevanza sanitaria da pubblico - Altri soggetti pubblici della Regione*	188,000
	BA1520	*B.2.A.16.3) Altri servizi sanitari e sociosanitari a rilevanza sanitaria da pubblico (Extraregione)*	-
	BA1530	*B.2.A.16.4) Altri servizi sanitari da privato*	3,797,521
	BA1540	*B.2.A.16.5) Costi per servizi sanitari - Mobilità internazionale passiva*	-
	BA1541	*B.2.A.16.6) Costi per servizi sanitari - Mobilità internazionale passiva rilevata dalle ASL*	-
	BA1542	*B.2.A.16.7) Costi per prestazioni sanitarie erogate da aziende sanitarie estere (fatturate direttamente)*	-
S	**BA1550**	*B.2.A.17) Costi GSA per differenziale saldo mobilità interregionale*	-
	BA1560	*B.2.B) Acquisti di servizi non sanitari*	***49,544,283***
	BA1570	*B.2.B.1) Servizi non sanitari*	***48,353,215***
	BA1580	*B.2.B.1.1) Lavanderia*	2,532,000
	BA1590	*B.2.B.1.2) Pulizia*	6,407,000
	BA1600	*B.2.B.1.3) Mensa*	***6,062,000***
	BA1601	*B.2.B.1.3.A) Mensa dipendenti*	1,322,000
	BA1602	*B.2.B.1.3.B) Mensa degenti*	4,740,000
	BA1610	*B.2.B.1.4) Riscaldamento*	9,809,000
	BA1620	*B.2.B.1.5) Servizi di assistenza informatica*	2,436,000
	BA1630	*B.2.B.1.6) Servizi trasporti (non sanitari)*	16,000
	BA1640	*B.2.B.1.7) Smaltimento rifiuti*	770,000
	BA1650	*B.2.B.1.8) Utenze telefoniche*	475,000
	BA1660	*B.2.B.1.9) Utenze elettricità*	6,369,444
	BA1670	*B.2.B.1.10) Altre utenze*	1,107,000
	BA1680	*B.2.B.1.11) Premi di assicurazione*	*4,020,000*
	BA1690	*B.2.B.1.11.A) Premi di assicurazione - R.C. Professionale*	3,545,000
	BA1700	*B.2.B.1.11.B) Premi di assicurazione - Altri premi assicurativi*	475,000
	BA1710	*B.2.B.1.12) Altri servizi non sanitari*	*8,349,771*
R	**BA1720**	*B.2.B.1.12.A) Altri servizi non sanitari da pubblico (Aziende sanitarie pubbliche della Regione)*	708,000
	BA1730	*B.2.B.1.12.B) Altri servizi non sanitari da altri soggetti pubblici*	52,000
	BA1740	*B.2.B.1.12.C) Altri servizi non sanitari da privato*	7,589,771
	BA1750	*B.2.B.2) Consulenze, Collaborazioni, Interinale e altre prestazioni di lavoro non sanitarie*	***595,068***
R	**BA1760**	*B.2.B.2.1) Consulenze non sanitarie da Aziende sanitarie pubbliche della Regione*	-
	BA1770	*B.2.B.2.2) Consulenze non sanitarie da Terzi - Altri soggetti pubblici*	-
	BA1780	*B.2.B.2.3) Consulenze, Collaborazioni, Interinale e altre prestazioni di lavoro non sanitarie da privato*	*507,186*
	BA1790	*B.2.B.2.3.A) Consulenze non sanitarie da privato*	265,000
	BA1800	*B.2.B.2.3.B) Collaborazioni coordinate e continuative non sanitarie da privato*	-
	BA1810	*B.2.B.2.3.C) Indennità a personale universitario - area non sanitaria*	-
	BA1820	*B.2.B.2.3.D) Lavoro interinale - area non sanitaria*	189,000
	BA1830	*B.2.B.2.3.E) Altre collaborazioni e prestazioni di lavoro - area non sanitaria*	53,186
	BA1831	*B.2.B.2.3.F) Altre Consulenze non sanitarie da privato - - in attuazione dell'art.79, comma 1 sexies lettera c), del D.L. 112/2008, convertito con legge 133/2008 e della legge 23 dicembre 2009 n. 191.*	-
	BA1840	*B.2.B.2.4) Rimborso oneri stipendiali del personale non sanitario in comando*	*87,882*
R	**BA1850**	*B.2.B.2.4.A) Rimborso oneri stipendiali personale non sanitario in comando da Aziende sanitarie pubbliche della Regione*	87,882
	BA1860	*B.2.B.2.4.B) Rimborso oneri stipendiali personale non sanitario in comando da Regione, soggetti pubblici e da Università*	-
SS	**BA1870**	*B.2.B.2.4.C) Rimborso oneri stipendiali personale non sanitario in comando da aziende di altre Regioni (Extraregione)*	-
	BA1880	*B.2.B.3) Formazione (esternalizzata e non)*	*596,000*
	BA1890	*B.2.B.3.1) Formazione (esternalizzata e non) da pubblico*	-
	BA1900	*B.2.B.3.2) Formazione (esternalizzata e non) da privato*	596,000
	BA1910	*B.3) Manutenzione e riparazione (ordinaria esternalizzata)*	**18,238,959**
	BA1920	*B.3.A) Manutenzione e riparazione ai fabbricati e loro pertinenze*	6,595,000
	BA1930	*B.3.B) Manutenzione e riparazione agli impianti e macchinari*	1,332,000
	BA1940	*B.3.C) Manutenzione e riparazione alle attrezzature sanitarie e scientifiche*	9,845,000
	BA1950	*B.3.D) Manutenzione e riparazione ai mobili e arredi*	404,959
	BA1960	*B.3.E) Manutenzione e riparazione agli automezzi*	48,000
	BA1970	*B.3.F) Altre manutenzioni e riparazioni*	14,000
R	**BA1980**	*B.3.G) Manutenzioni e riparazioni da Aziende sanitarie pubbliche della Regione*	-
	BA1990	*B.4) Godimento di beni di terzi*	**8,088,885**
	BA2000	*B.4.A) Fitti passivi*	259,000
	BA2010	*B.4.B) Canoni di noleggio*	***7,829,885***
	BA2020	*B.4.B.1) Canoni di noleggio - area sanitaria*	7,292,885
	BA2030	*B.4.B.2) Canoni di noleggio - area non sanitaria*	537,000
	BA2040	*B.4.C) Canoni di leasing*	**-**
	BA2050	*B.4.C.1) Canoni di leasing - area sanitaria*	-
	BA2060	*B.4.C.2) Canoni di leasing - area non sanitaria*	-
	BA2061	*B.4.D) Canoni di project financing*	-
R	**BA2070**	*B.4.E) Locazioni e noleggi da Aziende sanitarie pubbliche della Regione*	-
	BA2080	**Totale Costo del personale**	***239,993,487***
	BA2090	*B.5) Personale del ruolo sanitario*	**187,750,982**
	BA2100	*B.5.A) Costo del personale dirigente ruolo sanitario*	***82,599,462***

R.T.S. R.I.B.A.

	BA2110	B.5.A.1) Costo del personale dirigente medico	77,054,632
	BA2120	B.5.A.1.1) Costo del personale dirigente medico - tempo indeterminato	70,757,632
	BA2130	B.5.A.1.2) Costo del personale dirigente medico - tempo determinato	6,297,000
	BA2140	B.5.A.1.3) Costo del personale dirigente medico - altro	-
	BA2150	B.5.A.2) Costo del personale dirigente non medico	5,544,830
	BA2160	B.5.A.2.1) Costo del personale dirigente non medico - tempo indeterminato	5,330,830
	BA2170	B.5.A.2.2) Costo del personale dirigente non medico - tempo determinato	214,000
	BA2180	B.5.A.2.3) Costo del personale dirigente non medico - altro	-
	BA2190	B.5.B) Costo del personale comparto ruolo sanitario	**105,151,520**
	BA2200	B.5.B.1) Costo del personale comparto ruolo sanitario - tempo indeterminato	103,445,520
	BA2210	B.5.B.2) Costo del personale comparto ruolo sanitario - tempo determinato	1,706,000
	BA2220	B.5.B.3) Costo del personale comparto ruolo sanitario - altro	-
	BA2230	B.6) Personale del ruolo professionale	**503,017**
	BA2240	B.6.A) Costo del personale dirigente ruolo professionale	**423,939**
	BA2250	B.6.A.1) Costo del personale dirigente ruolo professionale - tempo indeterminato	353,939
	BA2260	B.6.A.2) Costo del personale dirigente ruolo professionale - tempo determinato	70,000
	BA2270	B.6.A.3) Costo del personale dirigente ruolo professionale - altro	-
	BA2280	B.6.B) Costo del personale comparto ruolo professionale	**79,078**
	BA2290	B.6.B.1) Costo del personale comparto ruolo professionale - tempo indeterminato	79,078
	BA2300	B.6.B.2) Costo del personale comparto ruolo professionale - tempo determinato	-
	BA2310	B.6.B.3) Costo del personale comparto ruolo professionale - altro	-
	BA2320	B.7) Personale del ruolo tecnico	**34,007,883**
	BA2330	B.7.A) Costo del personale dirigente ruolo tecnico	**16,992**
	BA2340	B.7.A.1) Costo del personale dirigente ruolo tecnico - tempo indeterminato	16,992
	BA2350	B.7.A.2) Costo del personale dirigente ruolo tecnico - tempo determinato	-
	BA2360	B.7.A.3) Costo del personale dirigente ruolo tecnico - altro	-
	BA2370	B.7.B) Costo del personale comparto ruolo tecnico	**33,990,891**
	BA2380	B.7.B.1) Costo del personale comparto ruolo tecnico - tempo indeterminato	33,490,891
	BA2390	B.7.B.2) Costo del personale comparto ruolo tecnico - tempo determinato	500,000
	BA2400	B.7.B.3) Costo del personale comparto ruolo tecnico - altro	-
	BA2410	B.8) Personale del ruolo amministrativo	**17,731,605**
	BA2420	B.8.A) Costo del personale dirigente ruolo amministrativo	**1,223,164**
	BA2430	B.8.A.1) Costo del personale dirigente ruolo amministrativo - tempo indeterminato	1,088,164
	BA2440	B.8.A.2) Costo del personale dirigente ruolo amministrativo - tempo determinato	135,000
	BA2450	B.8.A.3) Costo del personale dirigente ruolo amministrativo - altro	-
	BA2460	B.8.B) Costo del personale comparto ruolo amministrativo	**16,508,441**
	BA2470	B.8.B.1) Costo del personale comparto ruolo amministrativo - tempo indeterminato	16,295,441
	BA2480	B.8.B.2) Costo del personale comparto ruolo amministrativo - tempo determinato	213,000
	BA2490	B.8.B.3) Costo del personale comparto ruolo amministrativo - altro	-
	BA2500	B.9) Oneri diversi di gestione	**2,491,077**
	BA2510	B.9.A) Imposte e tasse (escluso IRAP e IRES)	903,000
	BA2520	B.9.B) Perdite su crediti	-
	BA2530	B.9.C) Altri oneri diversi di gestione	**1,588,077**
	BA2540	B.9.C.1) Indennità, rimborso spese e oneri sociali per gli Organi Direttivi e Collegio Sindacale	776,118
	BA2550	B.9.C.2) Altri oneri diversi di gestione	811,959
	BA2551	B.9.C.3) Altri oneri diversi di gestione da Aziende sanitarie pubbliche della Regione	-
	BA2552	B.9.C.4) Altri oneri diversi di gestione - per Autoassicurazione	-
	BA2560	**Totale Ammortamenti**	**17,706,034**
	BA2570	B.10) Ammortamenti delle immobilizzazioni immateriali	167,121
	BA2580	B.11) Ammortamenti delle immobilizzazioni materiali	**17,538,913**
	BA2590	B.11.A) Ammortamento dei fabbricati	**10,142,038**
	BA2600	B.11.A.1) Ammortamenti fabbricati non strumentali (disponibili)	76,098
	BA2610	B.11.A.2) Ammortamenti fabbricati strumentali (indisponibili)	10,065,940
	BA2620	B.11.B) Ammortamenti delle altre immobilizzazioni materiali	7,396,875
	BA2630	B.12) Svalutazione delle immobilizzazioni e dei crediti	-
	BA2640	B.12.A) Svalutazione delle immobilizzazioni immateriali e materiali	-
	BA2650	B.12.B) Svalutazione dei crediti	-
	BA2660	B.13) Variazione delle rimanenze	-
	BA2670	B.13.A) Variazione rimanenze sanitarie	-
	BA2671	B.13.A.1) Prodotti farmaceutici ed emoderivati	-
	BA2672	B.13.A.2) Sangue ed emocomponenti	-
	BA2673	B.13.A.3) Dispositivi medici	-
	BA2674	B.13.A.4) Prodotti dietetici	-
	BA2675	B.13.A.5) Materiali per la profilassi (vaccini)	-
	BA2676	B.13.A.6) Prodotti chimici	-
	BA2677	B.13.A.7) Materiali e prodotti per uso veterinario	-
	BA2678	B.13.A.8) Altri beni e prodotti sanitari	-
	BA2680	B.13.B) Variazione rimanenze non sanitarie	-

A.S.P.I.B.A.

	BA2681	B.13.B.1) Prodotti alimentari	-
	BA2682	B.13.B.2) Materiali di guardaroba, di pulizia, e di convivenza in genere	-
	BA2683	B.13.B.3) Combustibili, carburanti e lubrificanti	-
	BA2684	B.13.B.4) Supporti informatici e cancelleria	-
	BA2685	B.13.B.5) Materiale per la manutenzione	-
	BA2686	B.13.B.6) Altri beni e prodotti non sanitari	-
	BA2690	B.14) Accantonamenti dell'esercizio	**3,382,000**
	BA2700	B.14.A) Accantonamenti per rischi	***2,789,000***
	BA2710	B.14.A.1) Accantonamenti per cause civili ed oneri processuali	-
	BA2720	B.14.A.2) Accantonamenti per contenzioso personale dipendente	-
	BA2730	B.14.A.3) Accantonamenti per rischi connessi all'acquisto di prestazioni sanitarie da privato	-
	BA2740	B.14.A.4) Accantonamenti per copertura diretta dei rischi (autoassicurazione)	2,789,000
	BA2741	B.14.A.5) Accantonamenti per franchigia assicurativa	-
	BA2750	B.14.A.6) Altri accantonamenti per rischi	-
	BA2751	B.14.A.7) Altri accantonamenti per interessi di mora	-
	BA2760	B.14.B) Accantonamenti per premio di operosità (SUMAI)	185,000
	BA2770	B.14.C) Accantonamenti per quote inutilizzate di contributi finalizzati e vincolati	**-**
	BA2771	B.14.C.1) Accantonamenti per quote inutilizzate contributi da Regione e Prov. Aut. per quota F.S. indistinto finalizzato	-
	BA2780	B.14.C.2) Accantonamenti per quote inutilizzate contributi da Regione e Prov. Aut. per quota F.S. vincolato	-
	BA2790	B.14.C.3) Accantonamenti per quote inutilizzate contributi da soggetti pubblici (extra fondo) vincolati	-
	BA2800	B.14.C.4) Accantonamenti per quote inutilizzate contributi da soggetti pubblici per ricerca	-
	BA2810	B.14.C.5) Accantonamenti per quote inutilizzate contributi vincolati da privati	-
	BA2811	B.14.C.6) Accantonamenti per quote inutilizzate contributi da soggetti privati per ricerca	-
	BA2820	B.14.D) Altri accantonamenti	***408,000***
	BA2840	B.14.D.1) Acc. Rinnovi convenzioni MMG/PLS/MCA	-
	BA2850	B.14.D.2) Acc. Rinnovi convenzioni Medici Sumai	-
	BA2860	B.14.D.3) Acc. Rinnovi contratt.: dirigenza medica	-
	BA2870	B.14.D.4) Acc. Rinnovi contratt.: dirigenza non medica	-
	BA2880	B.14.D.5) Acc. Rinnovi contratt.: comparto	-
	BA2881	B.14.D.6) Acc. per Trattamento di fine rapporto dipendenti	-
	BA2882	B.14.D.7) Acc. per Trattamenti di quiescenza e simili	-
	BA2883	B.14.D.8) Acc. per Fondi integrativi pensione	-
	BA2884	B.14.D.9) Acc. Incentivi funzioni tecniche art. 113 D.lgs 50/2016	-
	BA2890	B.14.D.10) Altri accantonamenti	408,000
	BZ9999	***Totale costi della produzione (B)***	**502,978,560**
		C) Proventi e oneri finanziari	
	CA0010	C.1) Interessi attivi	**-**
	CA0020	C.1.A) Interessi attivi su c/tesoreria unica	-
	CA0030	C.1.B) Interessi attivi su c/c postali e bancari	-
	CA0040	C.1.C) Altri interessi attivi	-
	CA0050	C.2) Altri proventi	**-**
	CA0060	C.2.A) Proventi da partecipazioni	-
	CA0070	C.2.B) Proventi finanziari da crediti iscritti nelle immobilizzazioni	-
	CA0080	C.2.C) Proventi finanziari da titoli iscritti nelle immobilizzazioni	-
	CA0090	C.2.D) Altri proventi finanziari diversi dai precedenti	-
	CA0100	C.2.E) Utili su cambi	-
	CA0110	C.3) Interessi passivi	**581,000**
	CA0120	C.3.A) Interessi passivi su anticipazioni di cassa	-
	CA0130	C.3.B) Interessi passivi su mutui	-
	CA0140	C.3.C) Altri interessi passivi	581,000
	CA0150	C.4) Altri oneri	**-**
	CA0160	C.4.A) Altri oneri finanziari	-
	CA0170	C.4.B) Perdite su cambi	-
	CZ9999	***Totale proventi e oneri finanziari (C)***	**-581,000**
		D) Rettifiche di valore di attività finanziarie	
	DA0010	D.1) Rivalutazioni	-
	DA0020	D.2) Svalutazioni	-
	DZ9999	***Totale rettifiche di valore di attività finanziarie (D)***	**-**
		E) Proventi e oneri straordinari	
	EA0010	E.1) Proventi straordinari	**-**
	EA0020	E.1.A) Plusvalenze	-
	EA0030	E.1.B) Altri proventi straordinari	**-**
	EA0040	E.1.B.1) Proventi da donazioni e liberalità diverse	-
	EA0050	E.1.B.2) Sopravvenienze attive	-
	EA0051	E.1.B.2.1) Sopravvenienze attive per quote F.S. vincolato	-
R	EA0060	E.1.B.2.2) Sopravvenienze attive v/Aziende sanitarie pubbliche della Regione	-
	EA0070	E.1.B.2.3) Sopravvenienze attive v/terzi	-

A.S.C.R.I.B.A.

S	EA0080	*E.1.B.2.3.A) Sopravvenienze attive v/terzi relative alla mobilità extraregionale*	-
	EA0090	*E.1.B.2.3.B) Sopravvenienze attive v/terzi relative al personale*	-
	EA0100	*E.1.B.2.3.C) Sopravvenienze attive v/terzi relative alle convenzioni con medici di base*	-
	EA0110	*E.1.B.2.3.D) Sopravvenienze attive v/terzi relative alle convenzioni per la specialistica*	-
	EA0120	*E.1.B.2.3.E) Sopravvenienze attive v/terzi relative all'acquisto prestaz. sanitarie da operatori accreditati*	-
	EA0130	*E.1.B.2.3.F) Sopravvenienze attive v/terzi relative all'acquisto di beni e servizi*	-
	EA0140	*E.1.B.2.3.G) Altre sopravvenienze attive v/terzi*	-
	EA0150	*E.1.B.3) Insussistenze attive*	-
R	EA0160	*E.1.B.3.1) Insussistenze attive v/Aziende sanitarie pubbliche della Regione*	-
	EA0170	*E.1.B.3.2) Insussistenze attive v/terzi*	-
S	EA0180	*E.1.B.3.2.A) Insussistenze attive v/terzi relative alla mobilità extraregionale*	-
	EA0190	*E.1.B.3.2.B) Insussistenze attive v/terzi relative al personale*	-
	EA0200	*E.1.B.3.2.C) Insussistenze attive v/terzi relative alle convenzioni con medici di base*	-
	EA0210	*E.1.B.3.2.D) Insussistenze attive v/terzi relative alle convenzioni per la specialistica*	-
	EA0220	*E.1.B.3.2.E) Insussistenze attive v/terzi relative all'acquisto prestaz. sanitarie da operatori accreditati*	-
	EA0230	*E.1.B.3.2.F) Insussistenze attive v/terzi relative all'acquisto di beni e servizi*	-
	EA0240	*E.1.B.3.2.G) Altre insussistenze attive v/terzi*	-
	EA0250	*E.1.B.4) Altri proventi straordinari*	-
	EA0260	*E.2) Oneri straordinari*	-
	EA0270	*E.2.A) Minusvalenze*	-
	EA0280	*E.2.B) Altri oneri straordinari*	-
	EA0290	*E.2.B.1) Oneri tributari da esercizi precedenti*	-
	EA0300	*E.2.B.2) Oneri da cause civili ed oneri processuali*	-
	EA0310	*E.2.B.3) Sopravvenienze passive*	-
R	EA0320	*E.2.B.3.1) Sopravvenienze passive v/Aziende sanitarie pubbliche della Regione*	-
R	EA0330	*E.2.B.3.1.A) Sopravvenienze passive v/Aziende sanitarie pubbliche relative alla mobilità intraregionale*	-
R	EA0340	*E.2.B.3.1.B) Altre sopravvenienze passive v/Aziende sanitarie pubbliche della Regione*	-
	EA0350	*E.2.B.3.2) Sopravvenienze passive v/terzi*	-
S	EA0360	*E.2.B.3.2.A) Sopravvenienze passive v/terzi relative alla mobilità extraregionale*	-
	EA0370	*E.2.B.3.2.B) Sopravvenienze passive v/terzi relative al personale*	-
	EA0380	E.2.B.3.2.B.1) Soprav. passive v/terzi relative al personale - dirigenza medica	-
	EA0390	E.2.B.3.2.B.2) Soprav. passive v/terzi relative al personale - dirigenza non medica	-
	EA0400	E.2.B.3.2.B.3) Soprav. passive v/terzi relative al personale - comparto	-
	EA0410	*E.2.B.3.2.C) Sopravvenienze passive v/terzi relative alle convenzioni con medici di base*	-
	EA0420	*E.2.B.3.2.D) Sopravvenienze passive v/terzi relative alle convenzioni per la specialistica*	-
	EA0430	*E.2.B.3.2.E) Sopravvenienze passive v/terzi relative all'acquisto prestaz. sanitarie da operatori accreditati*	-
	EA0440	*E.2.B.3.2.F) Sopravvenienze passive v/terzi relative all'acquisto di beni e servizi*	-
	EA0450	*E.2.B.3.2.G) Altre sopravvenienze passive v/terzi*	-
	EA0460	*E.2.B.4) Insussistenze passive*	-
	EA0461	*E.2.B.4.1) Insussistenze passive per quote F.S. vincolato*	-
R	EA0470	*E.2.B.4.2) Insussistenze passive v/Aziende sanitarie pubbliche della Regione*	-
	EA0480	*E.2.B.4.3) Insussistenze passive v/terzi*	-
S	EA0490	*E.2.B.4.3.A) Insussistenze passive v/terzi relative alla mobilità extraregionale*	-
	EA0500	*E.2.B.4.3.B) Insussistenze passive v/terzi relative al personale*	-
	EA0510	*E.2.B.4.3.C) Insussistenze passive v/terzi relative alle convenzioni con medici di base*	-
	EA0520	*E.2.B.4.3.D) Insussistenze passive v/terzi relative alle convenzioni per la specialistica*	-
	EA0530	*E.2.B.4.3.E) Insussistenze passive v/terzi relative all'acquisto prestaz. sanitarie da operatori accreditati*	-
	EA0540	*E.2.B.4.3.F) Insussistenze passive v/terzi relative all'acquisto di beni e servizi*	-
	EA0550	*E.2.B.4.3.G) Altre insussistenze passive v/terzi*	-
	EA0560	***E.2.B.5) Altri oneri straordinari***	-
	EZ9999	***Totale proventi e oneri straordinari (E)***	-
	XA0000	***Risultato prima delle imposte (A - B +/- C +/- D +/- E)***	**17,033,067**
		Y) Imposte e tasse	
	YA0010	***Y.1) IRAP***	**16,901,067**
	YA0020	***Y.1.A) IRAP relativa a personale dipendente***	15,985,067
	YA0030	***Y.1.B) IRAP relativa a collaboratori e personale assimilato a lavoro dipendente***	601,000
	YA0040	***Y.1.C) IRAP relativa ad attività di libera professione (intramoenia)***	315,000
	YA0050	***Y.1.D) IRAP relativa ad attività commerciale***	-
	YA0060	***Y.2) IRES***	**132,000**
	YA0070	***Y.2.A) IRES su attività istituzionale***	132,000
	YA0080	***Y.2.B) IRES su attività commerciale***	-
	YA0090	**Y.3) Accantonamento a F.do Imposte (Accertamenti, condoni, ecc.)**	-
	YZ9999	**Totale imposte e tasse (Y)**	**17,033,067**
	ZZ9999	**RISULTATO DI ESERCIZIO**	-

Fac-simile

MINISTERO DELLA SANITA'

Direzione Generale della Programmazione sanitaria, dei livelli di assistenza e dei principi etici di sistema

Direzione Generale del Sistema Informativo

CE

SAN

MODELLO DI RILEVAZIONE DEL CONTO ECONOMICO
AZIENDE UNITA' SANITARIE LOCALI - AZIENDE OSPEDALIERE
IRCCS - AZIENDE OSPEDALIERE UNIVERSITARIE

STRUTTURA RILEVATA	
REGIONE	030
U.S.L./AZ.OSP.	710
OGGETTO DELLA RILEVAZIONE	
	Preventivo
ANNO	2019

Verbale Collegio Sindacale (S/N)	

(valori in Euro)

Cons	CODICE	VOCE MODELLO CE	IMPORTO
		A) Valore della produzione	
	AA0010	**A.1) Contributi in c/esercizio**	***86,006,858***
	AA0020	***A.1.A) Contributi da Regione o Prov. Aut. per quota F.S. regionale***	***84,787,936***
	AA0030	***A.1.A.1) da Regione o Prov. Aut. per quota F.S. regionale indistinto***	***84,518,936***
	AA0031	***A.1.A.1.1) Finanziamento indistinto***	54,358,976
	AA0032	***A.1.A.1.2) Finanziamento indistinto finalizzato da Regione***	-
	AA0033	***A.1.A.1.3) Funzioni***	*30,159,960*
	AA0034	*A.1.A.1.3.A) Funzioni - Pronto Soccorso*	-
	AA0035	*A.1.A.1.3.B) Funzioni - Altro*	30,159,960
	AA0036	*A.1.A.1.4) Quota finalizzata per il Piano aziendale di cui all'art. 1, comma 528, L. 208/2015*	-
	AA0040	*A.1.A.2) da Regione o Prov. Aut. per quota F.S. regionale vincolato*	269,000
	AA0050	*A.1.B) Contributi c/esercizio (extra fondo)*	***1,218,922***
	AA0060	*A.1.B.1) da Regione o Prov. Aut. (extra fondo)*	*1,218,922*
	AA0070	*A.1.B.1.1) Contributi da Regione o Prov. Aut. (extra fondo) vincolati*	1,218,922
SS	**AA0080**	*A.1.B.1.2) Contributi da Regione o Prov. Aut. (extra fondo) - Risorse aggiuntive da bilancio regionale a titolo di copertura LEA*	-
	AA0090	*A.1.B.1.3) Contributi da Regione o Prov. Aut. (extra fondo) - Risorse aggiuntive da bilancio regionale a titolo di copertura extra LEA*	-
	AA0100	*A.1.B.1.4) Contributi da Regione o Prov. Aut. (extra fondo) - Altro*	-
	AA0110	*A.1.B.2) Contributi da Aziende sanitarie pubbliche della Regione o Prov. Aut. (extra fondo)*	-
R	**AA0120**	*A.1.B.2.1) Contributi da Aziende sanitarie pubbliche della Regione o Prov. Aut. (extra fondo) vincolati*	-
R	**AA0130**	*A.1.B.2.2) Contributi da Aziende sanitarie pubbliche della Regione o Prov. Aut. (extra fondo) altro*	-
	AA0140	*A.1.B.3) Contributi da Ministero della Salute e da altri soggetti pubblici (extra fondo)*	-
	AA0141	*A.1.B.3.1) Contributi da Ministero della Salute (extra fondo)*	-
	AA0150	*A.1.B.3.2) Contributi da altri soggetti pubblici (extra fondo) vincolati*	-
	AA0160	*A.1.B.3.3) Contributi da altri soggetti pubblici (extra fondo) L. 210/92*	-
	AA0170	*A.1.B.3.4) Contributi da altri soggetti pubblici (extra fondo) altro*	-
	AA0171	*A.1.B.3.5) Contibuti da altri soggetti pubblici (extra fondo) - in attuazione dell'art.79, comma 1 sexies lettera c), del D.L. 112/2008, convertito con legge 133/2008 e della legge 23 dicembre 2009 n. 191*	-
	AA0180	*A.1.C) Contributi c/esercizio per ricerca*	-
	AA0190	*A.1.C.1) Contributi da Ministero della Salute per ricerca corrente*	-
	AA0200	*A.1.C.2) Contributi da Ministero della Salute per ricerca finalizzata*	-
	AA0210	*A.1.C.3) Contributi da Regione ed altri soggetti pubblici per ricerca*	-
	AA0220	*A.1.C.4) Contributi da privati per ricerca*	-
	AA0230	*A.1.D) Contributi c/esercizio da privati*	-
	AA0240	*A.2) Rettifica contributi c/esercizio per destinazione ad investimenti*	-
	AA0250	*A.2.A) Rettifica contributi in c/esercizio per destinazione ad investimenti - da Regione o Prov. Aut. per quota F.S. regionale*	-
	AA0260	*A.2.B) Rettifica contributi in c/esercizio per destinazione ad investimenti - altri contributi*	-
	AA0270	*A.3) Utilizzo fondi per quote inutilizzate contributi finalizzati e vincolati di esercizi precedenti*	***134,959***
	AA0271	*A.3.A) Utilizzo fondi per quote inutilizzate contributi di esercizi precedenti da Regione o Prov. Aut. per quota F.S. regionale indistinto finalizzato*	-
	AA0280	*A.3.B) Utilizzo fondi per quote inutilizzate contributi di esercizi precedenti da Regione o Prov. Aut. per quota F.S. regionale vincolato*	64,784
	AA0290	*A.3.C) Utilizzo fondi per quote inutilizzate contributi di esercizi precedenti da soggetti pubblici (extra fondo) vincolati*	-
	AA0300	*A.3.D) Utilizzo fondi per quote inutilizzate contributi di esercizi precedenti per ricerca*	-
	AA0310	*A.3.E) Utilizzo fondi per quote inutilizzate contributi vincolati di esercizi precedenti da privati*	70,175
	AA0320	*A.4) Ricavi per prestazioni sanitarie e sociosanitarie a rilevanza sanitaria*	***348,951,307***
	AA0330	*A.4.A) Ricavi per prestazioni sanitarie e sociosanitarie a rilevanza sanitaria erogate a soggetti pubblici*	*339,988,154*
R	**AA0340**	*A.4.A.1) Ricavi per prestaz. sanitarie e sociosanitarie a rilevanza sanitaria erogate ad Aziende sanitarie pubbliche della Regione*	*328,005,207*
R	**AA0350**	*A.4.A.1.1) Prestazioni di ricovero*	187,747,064

Non C.R.I.B.A.

R	**AA0360**	*A.4.A.1.2) Prestazioni di specialistica ambulatoriale*	62,197,459
	AA0361	*A.4.A.1.3) Prestazioni di pronto soccorso non seguite da ricovero*	14,463,672
R	**AA0370**	*A.4.A.1.4) Prestazioni di psichiatria residenziale e semiresidenziale*	6,480,204
R	**AA0380**	*A.4.A.1.5) Prestazioni di File F*	52,423,296
R	**AA0390**	*A.4.A.1.6) Prestazioni servizi MMG, PLS, Contin. assistenziale*	-
R	**AA0400**	*A.4.A.1.7) Prestazioni servizi farmaceutica convenzionata*	-
R	**AA0410**	*A.4.A.1.8) Prestazioni termali*	-
R	**AA0420**	*A.4.A.1.9) Prestazioni trasporto ambulanze ed elisoccorso*	-
	AA0421	*A.4.A.1.10) Prestazioni assistenza integrativa*	-
	AA0422	*A.4.A.1.11) Prestazioni assistenza protesica*	-
	AA0423	*A.4.A.1.12) Prestazioni assistenza riabilitativa extraospedaliera*	-
	AA0424	*A.4.A.1.13) Ricavi per cessione di emocomponenti e cellule staminali*	-
	AA0425	*A.4.A.1.14) Prestazioni assistenza domiciliare integrata (ADI)*	-
R	**AA0430**	*A.4.A.1.15) Altre prestazioni sanitarie e socio-sanitarie a rilevanza sanitaria*	4,693,512
	AA0440	*A.4.A.2) Ricavi per prestaz. sanitarie e sociosanitarie a rilevanza sanitaria erogate ad altri soggetti pubblici*	465,947
	AA0450	*A.4.A.3) Ricavi per prestaz. sanitarie e sociosanitarie a rilevanza sanitaria erogate a soggetti pubblici Extraregione*	*11,517,000*
S	**AA0460**	*A.4.A.3.1) Prestazioni di ricovero*	7,908,000
S	**AA0470**	*A.4.A.3.2) Prestazioni ambulatoriali*	1,502,000
	AA0471	*A.4.A.3.3) Prestazioni pronto soccorso non seguite da ricovero*	485,000
	AA0480	*A.4.A.3.4) Prestazioni di psichiatria non soggetta a compensazione (resid. e semiresid.)*	-
S	**AA0490**	*A.4.A.3.5) Prestazioni di File F*	1,555,000
S	**AA0500**	*A.4.A.3.6) Prestazioni servizi MMG, PLS, Contin. assistenziale Extraregione*	-
S	**AA0510**	*A.4.A.3.7) Prestazioni servizi farmaceutica convenzionata Extraregione*	-
S	**AA0520**	*A.4.A.3.8) Prestazioni termali Extraregione*	-
S	**AA0530**	*A.4.A.3.9) Prestazioni trasporto ambulanze ed elisoccorso Extraregione*	-
	AA0541	*A.4.A.3.10) Prestazioni assistenza integrativa da pubblico (extraregione)*	-
	AA0542	*A.4.A.3.11) Prestazioni assistenza protesica da pubblico (extraregione)*	-
S	**AA0550**	*A.4.A.3.12) Ricavi per cessione di emocomponenti e cellule staminali Extraregione*	-
S	**AA0560**	*A.4.A.3.13) Ricavi GSA per differenziale saldo mobilità interregionale*	-
	AA0561	*A.4.A.3.14) Altre prestazioni sanitarie e sociosanitarie a rilevanza sanitaria erogate a soggetti pubblici Extraregione*	-
SS	**AA0570**	*A.4.A.3.15) Altre prestazioni sanitarie e sociosanitarie a rilevanza sanitaria non soggette a compensazione Extraregione*	67,000
SS	**AA0580**	*A.4.A.3.15.A) Prestazioni di assistenza riabilitativa non soggette a compensazione Extraregione*	-
SS	**AA0590**	*A.4.A.3.15.B) Altre prestazioni sanitarie e socio-sanitarie a rilevanza sanitaria non soggette a compensazione Extraregione*	67,000
	AA0600	*A.4.A.3.16) Altre prestazioni sanitarie a rilevanza sanitaria - Mobilità attiva Internazionale*	-
	AA0601	*A.4.A.3.17) Altre prestazioni sanitarie a rilevanza sanitaria - Mobilità attiva Internazionale rilevata dalle AO, AOU, IRCCS.*	-
	AA0602	*A.4.A.3.18) Altre prestazioni sanitarie e sociosanitarie a rilevanza sanitaria ad Aziende sanitarie e casse mutua estera - (fatturate direttamente)*	-
S	**AA0610**	*A.4.B) Ricavi per prestazioni sanitarie e sociosanitarie a rilevanza sanitaria erogate da privati v/residenti Extraregione in compensazione (mobilità attiva)*	-
S	**AA0620**	*A.4.B.1) Prestazioni di ricovero da priv. Extraregione in compensazione (mobilità attiva)*	-
S	**AA0630**	*A.4.B.2) Prestazioni ambulatoriali da priv. Extraregione in compensazione (mobilità attiva)*	-
	AA0631	*A.4.B.3) Prestazioni di pronto soccorso non segute da ricovero da priv. Extraregione in compensazione (mobilità attiva)*	-
S	**AA0640**	*A.4.B.4) Prestazioni di File F da priv. Extraregione in compensazione (mobilità attiva)*	-
S	**AA0650**	*A.4.B.5) Altre prestazioni sanitarie e sociosanitarie a rilevanza sanitaria erogate da privati v/residenti Extraregione in compensazione (mobilità attiva)*	-
	AA0660	*A.4.C) Ricavi per prestazioni sanitarie e sociosanitarie a rilevanza sanitaria erogate a privati*	2,146,153
	AA0670	*A.4.D) Ricavi per prestazioni sanitarie erogate in regime di intramoenia*	*6,817,000*
	AA0680	*A.4.D.1) Ricavi per prestazioni sanitarie intramoenia - Area ospedaliera*	1,064,000
	AA0690	*A.4.D.2) Ricavi per prestazioni sanitarie intramoenia - Area specialistica*	5,486,000
	AA0700	*A.4.D.3) Ricavi per prestazioni sanitarie intramoenia - Area sanità pubblica*	-
	AA0710	*A.4.D.4) Ricavi per prestazioni sanitarie intramoenia - Consulenze (ex art. 55 c.1 lett. c), d) ed ex art. 57-58)*	171,000
R	**AA0720**	*A.4.D.5) Ricavi per prestazioni sanitarie intramoenia - Consulenze (ex art. 55 c.1 lett. c), d) ed ex art. 57-58) (Aziende sanitarie pubbliche della Regione)*	96,000
	AA0730	*A.4.D.6) Ricavi per prestazioni sanitarie intramoenia - Altro*	-
R	**AA0740**	*A.4.D.7) Ricavi per prestazioni sanitarie intramoenia - Altro (Aziende sanitarie pubbliche della Regione)*	-
	AA0750	*A.5) Concorsi, recuperi e rimborsi*	**8,431,847**
	AA0760	*A.5.A) Rimborsi assicurativi*	221,000
	AA0770	*A.5.B) Concorsi, recuperi e rimborsi da Regione*	-
	AA0780	*A.5.B.1) Rimborso degli oneri stipendiali del personale dell'azienda in posizione di comando presso la Regione*	-
	AA0790	*A.5.B.2) Altri concorsi, recuperi e rimborsi da parte della Regione*	-
R	**AA0800**	*A.5.C) Concorsi, recuperi e rimborsi da Aziende sanitarie pubbliche della Regione*	***5,995,847***
R	**AA0810**	*A.5.C.1) Rimborso degli oneri stipendiali del personale dipendente dell'azienda in posizione di comando presso Aziende sanitarie pubbliche della Regione*	168,564
R	**AA0820**	*A.5.C.2) Rimborsi per acquisto beni da parte di Aziende sanitarie pubbliche della Regione*	5,519,283
R	**AA0830**	*A.5.C.3) Altri concorsi, recuperi e rimborsi da parte di Aziende sanitarie pubbliche della Regione*	308,000

C.R.B.A.

	AA0831	A.5.C.4) Altri concorsi, recuperi e rimborsi da parte della Regione - GSA	-
	AA0840	A.5.D) Concorsi, recuperi e rimborsi da altri soggetti pubblici	***25,000***
	AA0850	A.5.D.1) Rimborso degli oneri stipendiali del personale dipendente dell'azienda in posizione di comando presso altri soggetti pubblici	22,000
	AA0860	A.5.D.2) Rimborsi per acquisto beni da parte di altri soggetti pubblici	-
	AA0870	A.5.D.3) Altri concorsi, recuperi e rimborsi da parte di altri soggetti pubblici	3,000
	AA0880	A.5.E) Concorsi, recuperi e rimborsi da privati	*2,190,000*
	AA0890	A.5.E.1) Rimborso da aziende farmaceutiche per Pay back	-
	AA0900	A.5.E.1.1) Pay-back per il superamento del tetto della spesa farmaceutica territoriale	-
	AA0910	A.5.E.1.2) Pay-back per superamento del tetto della spesa farmaceutica ospedaliera	-
	AA0920	A.5.E.1.3) Ulteriore Pay-back	-
	AA0921	A.5.E.2) Rimborso per Pay back sui dispositivi medici	-
	AA0930	A.5.E.3) Altri concorsi, recuperi e rimborsi da privati	2,190,000
	AA0940	A.6) Compartecipazione alla spesa per prestazioni sanitarie (Ticket)	**11,221,000**
	AA0950	A.6.A) Compartecipazione alla spesa per prestazioni sanitarie - Ticket sulle prestazioni di specialistica ambulatoriale e APA-PAC	10,970,000
	AA0960	A.6.B) Compartecipazione alla spesa per prestazioni sanitarie - Ticket sul pronto soccorso	251,000
	AA0970	A.6.C) Compartecipazione alla spesa per prestazioni sanitarie (Ticket) - Altro	-
	AA0980	A.7) Quota contributi c/capitale imputata all'esercizio	***13,035,500***
	AA0990	A.7.A) Quota imputata all'esercizio dei finanziamenti per investimenti dallo Stato	107,452
	AA1000	A.7.B) Quota imputata all'esercizio dei finanziamenti per investimenti da Regione	11,794,197
	AA1010	A.7.C) Quota imputata all'esercizio dei finanziamenti per beni di prima dotazione	225,302
	AA1020	A.7.D) Quota imputata all'esercizio dei contributi in c/ esercizio FSR destinati ad investimenti	10,000
	AA1030	A.7.E) Quota imputata all'esercizio degli altri contributi in c/ esercizio destinati ad investimenti	29,832
	AA1040	A.7.F) Quota imputata all'esercizio di altre poste del patrimonio netto	868,717
	AA1050	A.8) Incrementi delle immobilizzazioni per lavori interni	-
	AA1060	A.9) Altri ricavi e proventi	***2,355,000***
	AA1070	A.9.A) Ricavi per prestazioni non sanitarie	1,932,000
	AA1080	A.9.B) Fitti attivi ed altri proventi da attività immobiliari	410,000
	AA1090	A.9.C) Altri proventi diversi	13,000
	AZ9999	***Totale valore della produzione (A)***	**470,136,471**
		B) Costi della produzione	
	BA0010	B.1) Acquisti di beni	**118,350,439**
	BA0020	B.1.A) Acquisti di beni sanitari	***115,970,439***
	BA0030	B.1.A.1) Prodotti farmaceutici ed emoderivati	*64,106,839*
	BA0040	B.1.A.1.1) Medicinali con AIC, ad eccezione di vaccini, emoderivati di produzione regionale, ossigeno e altri gas medicali	63,407,839
	BA0050	B.1.A.1.2) Medicinali senza AIC	596,000
	BA0051	B.1.A.1.3) Ossigeno e altri gas medicali	103,000
	BA0060	B.1.A.1.4) Emoderivati di produzione regionale	-
	BA0061	B.1.A.1.4.1) Emoderivati di produzione regionale da pubblico (Aziende sanitarie pubbliche della Regione) - Mobilità intraregionale	-
	BA0062	B.1.A.1.4.2) Emoderivati di produzione regionale da pubblico (Aziende sanitarie pubbliche della Regione) - Mobilità extraregionale	-
	BA0063	B.1.A.1.4.3) Emoderivati di produzione regionale da altri soggetti	-
	BA0070	B.1.A.2) Sangue ed emocomponenti	*4,393,600*
R	BA0080	B.1.A.2.1) da pubblico (Aziende sanitarie pubbliche della Regione) – Mobilità intraregionale	3,387,076
S	BA0090	B.1.A.2.2) da pubblico (Aziende sanitarie pubbliche extra Regione) – Mobilità extraregionale	-
	BA0100	B.1.A.2.3) da altri soggetti	1,006,524
	BA0210	B.1.A.3) Dispositivi medici	*35,407,000*
	BA0220	B.1.A.3.1) Dispositivi medici	29,186,000
	BA0230	B.1.A.3.2) Dispositivi medici impiantabili attivi	5,121,000
	BA0240	B.1.A.3.3) Dispositivi medico diagnostici in vitro (IVD)	1,100,000
	BA0250	B.1.A.4) Prodotti dietetici	30,000
	BA0260	B.1.A.5) Materiali per la profilassi (vaccini)	450,000
	BA0270	B.1.A.6) Prodotti chimici	52,000
	BA0280	B.1.A.7) Materiali e prodotti per uso veterinario	-
	BA0290	B.1.A.8) Altri beni e prodotti sanitari	11,531,000
R	BA0300	B.1.A.9) Beni e prodotti sanitari da Aziende sanitarie pubbliche della Regione	-
	BA0301	B.1.A.9.1) Prodotti farmaceutici ed emoderivati	-
	BA0303	B.1.A.9.3) Dispositivi medici	-
	BA0304	B.1.A.9.4) Prodotti dietetici	-
	BA0305	B.1.A.9.5) Materiali per la profilassi (vaccini)	-
	BA0306	B.1.A.9.6) Prodotti chimici	-
	BA0307	B.1.A.9.7) Materiali e prodotti per uso veterinario	-
	BA0308	B.1.A.9.8) Altri beni e prodotti sanitari	-
	BA0310	B.1.B) Acquisti di beni non sanitari	***2,380,000***
	BA0320	B.1.B.1) Prodotti alimentari	112,000
	BA0330	B.1.B.2) Materiali di guardaroba, di pulizia e di convivenza in genere	415,000
	BA0340	B.1.B.3) Combustibili, carburanti e lubrificanti	868,000

M.S.C.R.I.B.A.

	BA0350	*B.1.B.4) Supporti informatici e cancelleria*	402,000
	BA0360	*B.1.B.5) Materiale per la manutenzione*	571,000
	BA0370	*B.1.B.6) Altri beni e prodotti non sanitari*	12,000
R	**BA0380**	*B.1.B.7) Beni e prodotti non sanitari da Aziende sanitarie pubbliche della Regione*	-
	BA0390	*B.2) Acquisti di servizi*	**67,004,498**
	BA0400	*B.2.A) Acquisti servizi sanitari*	**18,268,215**
	BA0410	*B.2.A.1) Acquisti servizi sanitari per medicina di base*	**-**
	BA0420	*B.2.A.1.1) - da convenzione*	-
	BA0430	*B.2.A.1.1.A) Costi per assistenza MMG*	-
	BA0440	*B.2.A.1.1.B) Costi per assistenza PLS*	-
	BA0450	*B.2.A.1.1.C) Costi per assistenza Continuità assistenziale*	-
	BA0460	*B.2.A.1.1.D) Altro (medicina dei servizi, psicologi, medici 118, ecc)*	-
R	**BA0470**	*B.2.A.1.2) - da pubblico (Aziende sanitarie pubbliche della Regione) - Mobilità intraregionale*	-
S	**BA0480**	*B.2.A.1.3) - da pubblico (Aziende sanitarie pubbliche Extraregione) - Mobilità extraregionale*	-
	BA0490	*B.2.A.2) Acquisti servizi sanitari per farmaceutica*	**-**
	BA0500	*B.2.A.2.1) - da convenzione*	-
R	**BA0510**	*B.2.A.2.2) - da pubblico (Aziende sanitarie pubbliche della Regione)- Mobilità intraregionale*	-
S	**BA0520**	*B.2.A.2.3) - da pubblico (Extraregione)*	-
	BA0530	*B.2.A.3) Acquisti servizi sanitari per assistenza specialistica ambulatoriale*	***3,275,430***
R	**BA0540**	*B.2.A.3.1) - da pubblico (Aziende sanitarie pubbliche della Regione)*	-
	BA0541	*B.2.A.3.2) prestazioni di pronto soccorso non seguite da ricovero - da pubblico (Aziende sanitarie pubbliche della Regione)*	-
	BA0550	*B.2.A.3.3) - da pubblico (altri soggetti pubbl. della Regione)*	-
	BA0551	*B.2.A.3.4) prestazioni di pronto soccorso non seguite da ricovero - da pubblico (altri soggetti pubbl. della Regione)*	-
S	**BA0560**	*B.2.A.3.5) - da pubblico (Extraregione)*	-
	BA0561	*B.2.A.3.6) prestazioni di pronto soccorso non seguite da ricovero - da pubblico (Extraregione)*	-
	BA0570	*B.2.A.3.7) - da privato - Medici SUMAI*	3,275,430
	BA0580	*B.2.A.3.8) - da privato*	**-**
	BA0590	*B.2.A.3.8.A) Servizi sanitari per assistenza specialistica da IRCCS privati e Policlinici privati*	-
	BA0591	*B.2.A.3.8.B) Servizi sanitari per prestazioni di pronto soccorso non seguite da ricovero - da IRCCS privati e Policlinici privati*	-
	BA0600	*B.2.A.3.8.C) Servizi sanitari per assistenza specialistica da Ospedali Classificati privati*	-
	BA0601	*B.2.A.3.8.D) Servizi sanitari per prestazioni di pronto soccorso non seguite da ricovero - da Ospedali Classificati privati*	-
	BA0610	*B.2.A.3.8.E) Servizi sanitari per assistenza specialistica da Case di Cura private*	-
	BA0611	*B.2.A.3.8.F) Servizi sanitari per prestazioni di pronto soccorso non seguite da ricovero - da Case di Cura private*	-
	BA0620	*B.2.A.3.8.G) Servizi sanitari per assistenza specialistica da altri privati*	-
	BA0621	*B.2.A.3.8.H) Servizi sanitari per prestazioni di pronto soccorso non seguite da ricovero - da altri privati*	-
	BA0630	*B.2.A.3.9) - da privato per cittadini non residenti - Extraregione (mobilità attiva in compensazione)*	-
	BA0631	*B.2.A.3.10) Servizi sanitari per prestazioni di pronto soccorso non seguite da ricovero - da privato per cittadini non residenti - Extraregione (mobilità attiva in compensazione)*	-
	BA0640	*B.2.A.4) Acquisti servizi sanitari per assistenza riabilitativa*	**-**
R	**BA0650**	*B.2.A.4.1) - da pubblico (Aziende sanitarie pubbliche della Regione)*	-
	BA0660	*B.2.A.4.2) - da pubblico (altri soggetti pubbl. della Regione)*	-
SS	**BA0670**	*B.2.A.4.3) - da pubblico (Extraregione) non soggetti a compensazione*	-
	BA0680	*B.2.A.4.4) - da privato (intraregionale)*	-
	BA0690	*B.2.A.4.5) - da privato (extraregionale)*	-
	BA0700	*B.2.A.5) Acquisti servizi sanitari per assistenza integrativa*	**-**
R	**BA0710**	*B.2.A.5.1) - da pubblico (Aziende sanitarie pubbliche della Regione)*	-
	BA0720	*B.2.A.5.2) - da pubblico (altri soggetti pubbl. della Regione)*	-
S	**BA0730**	*B.2.A.5.3) - da pubblico (Extraregione)*	-
	BA0740	*B.2.A.5.4) - da privato*	-
	BA0750	*B.2.A.6) Acquisti servizi sanitari per assistenza protesica*	**-**
R	**BA0760**	*B.2.A.6.1) - da pubblico (Aziende sanitarie pubbliche della Regione)*	-
	BA0770	*B.2.A.6.2) - da pubblico (altri soggetti pubbl. della Regione)*	-
S	**BA0780**	*B.2.A.6.3) - da pubblico (Extraregione)*	-
	BA0790	*B.2.A.6.4) - da privato*	-
	BA0800	*B.2.A.7) Acquisti servizi sanitari per assistenza ospedaliera*	**-**
R	**BA0810**	*B.2.A.7.1) - da pubblico (Aziende sanitarie pubbliche della Regione)*	-
	BA0820	*B.2.A.7.2) - da pubblico (altri soggetti pubbl. della Regione)*	-
S	**BA0830**	*B.2.A.7.3) - da pubblico (Extraregione)*	-
	BA0840	*B.2.A.7.4) - da privato*	-
	BA0850	*B.2.A.7.4.A) Servizi sanitari per assistenza ospedaliera da IRCCS privati e Policlinici privati*	-
	BA0860	*B.2.A.7.4.B) Servizi sanitari per assistenza ospedaliera da Ospedali Classificati privati*	-
	BA0870	*B.2.A.7.4.C) Servizi sanitari per assistenza ospedaliera da Case di Cura private*	-
	BA0880	*B.2.A.7.4.D) Servizi sanitari per assistenza ospedaliera da altri privati*	-
	BA0890	*B.2.A.7.5) - da privato per cittadini non residenti - Extraregione (mobilità attiva in compensazione)*	-
	BA0900	*B.2.A.8) Acquisto prestazioni di psichiatria residenziale e semiresidenziale*	**-**
R	**BA0910**	*B.2.A.8.1) - da pubblico (Aziende sanitarie pubbliche della Regione)*	-

Bozza R.I.B.A.

	BA0920	*B.2.A.8.2) - da pubblico (altri soggetti pubbl. della Regione)*	-
SS	**BA0930**	*B.2.A.8.3) - da pubblico (Extraregione) - non soggette a compensazione*	-
	BA0940	*B.2.A.8.4) - da privato (intraregionale)*	-
	BA0950	*B.2.A.8.5) - da privato (extraregionale)*	-
	BA0960	*B.2.A.9) Acquisto prestazioni di distribuzione farmaci File F*	-
R	**BA0970**	*B.2.A.9.1) - da pubblico (Aziende sanitarie pubbliche della Regione) - Mobilità intraregionale*	-
	BA0980	*B.2.A.9.2) - da pubblico (altri soggetti pubbl. della Regione)*	-
S	**BA0990**	*B.2.A.9.3) - da pubblico (Extraregione)*	-
	BA1000	*B.2.A.9.4) - da privato (intraregionale)*	-
	BA1010	*B.2.A.9.5) - da privato (extraregionale)*	-
	BA1020	*B.2.A.9.6) - da privato per cittadini non residenti - Extraregione (mobilità attiva in compensazione)*	-
	BA1030	*B.2.A.10) Acquisto prestazioni termali in convenzione*	-
R	**BA1040**	*B.2.A.10.1) - da pubblico (Aziende sanitarie pubbliche della Regione) - Mobilità intraregionale*	-
	BA1050	*B.2.A.10.2) - da pubblico (altri soggetti pubbl. della Regione)*	-
S	**BA1060**	*B.2.A.10.3) - da pubblico (Extraregione)*	-
	BA1070	*B.2.A.10.4) - da privato*	-
	BA1080	*B.2.A.10.5) - da privato per cittadini non residenti - Extraregione (mobilità attiva in compensazione)*	-
	BA1090	*B.2.A.11) Acquisto prestazioni di trasporto sanitario*	***600,000***
R	**BA1100**	*B.2.A.11.1) - da pubblico (Aziende sanitarie pubbliche della Regione) - Mobilità intraregionale*	-
	BA1110	*B.2.A.11.2) - da pubblico (altri soggetti pubbl. della Regione)*	-
S	**BA1120**	*B.2.A.11.3) - da pubblico (Extraregione)*	-
	BA1130	*B.2.A.11.4) - da privato*	600,000
	BA1140	*B.2.A.12) Acquisto prestazioni Socio-Sanitarie a rilevanza sanitaria*	-
R	**BA1150**	*B.2.A.12.1) - da pubblico (Aziende sanitarie pubbliche della Regione) - Mobilità intraregionale*	-
	BA1151	*B.2.A.12.1.A) Assistenza domiciliare integrata (ADI)*	-
	BA1152	*B.2.A.12.1.B) Altre prestazioni socio-sanitarie a rilevanza sanitaria*	-
	BA1160	*B.2.A.12.2) - da pubblico (altri soggetti pubblici della Regione)*	-
	BA1161	*B.2.A.12.3) - da pubblico (Extraregione) - Acquisto di Altre prestazioni sociosanitarie a rilevanza sanitaria erogate a soggetti pubblici Extraregione*	-
SS	**BA1170**	*B.2.A.12.4) - da pubblico (Extraregione) non soggette a compensazione*	-
	BA1180	*B.2.A.12.5) - da privato (intraregionale)*	-
	BA1190	*B.2.A.12.6) - da privato (extraregionale)*	-
	BA1200	*B.2.A.13) Compartecipazione al personale per att. libero-prof. (intramoenia)*	***4,009,000***
	BA1210	*B.2.A.13.1) Compartecipazione al personale per att. libero professionale intramoenia - Area ospedaliera*	688,000
	BA1220	*B.2.A.13.2) Compartecipazione al personale per att. libero professionale intramoenia- Area specialistica*	3,158,000
	BA1230	*B.2.A.13.3) Compartecipazione al personale per att. libero professionale intramoenia - Area sanità pubblica*	-
	BA1240	*B.2.A.13.4) Compartecipazione al personale per att. libero professionale intramoenia - Consulenze (ex art. 55 c.1 lett. c), d) ed ex Art. 57-58)*	163,000
R	**BA1250**	*B.2.A.13.5) Compartecipazione al personale per att. libero professionale intramoenia - Consulenze (ex art. 55 c.1 lett. c), d) ed ex Art. 57-58) (Aziende sanitarie pubbliche della Regione)*	-
	BA1260	*B.2.A.13.6) Compartecipazione al personale per att. libero professionale intramoenia - Altro*	-
R	**BA1270**	*B.2.A.13.7) Compartecipazione al personale per att. libero professionale intramoenia - Altro (Aziende sanitarie pubbliche della Regione)*	-
	BA1280	*B.2.A.14) Rimborsi, assegni e contributi sanitari*	-
	BA1290	*B.2.A.14.1) Contributi ad associazioni di volontariato*	-
	BA1300	*B.2.A.14.2) Rimborsi per cure all'estero*	-
	BA1310	*B.2.A.14.3) Contributi a società partecipate e/o enti dipendenti della Regione*	-
	BA1320	*B.2.A.14.4) Contributo Legge 210/92*	-
	BA1330	*B.2.A.14.5) Altri rimborsi, assegni e contributi*	-
R	**BA1340**	*B.2.A.14.6) Rimborsi, assegni e contributi v/Aziende sanitarie pubbliche della Regione*	-
	BA1341	*B.2.A.14.7) Rimborsi, assegni e contributi v/Regione - GSA*	-
	BA1350	*B.2.A.15) Consulenze, Collaborazioni, Interinale e altre prestazioni di lavoro sanitarie e sociosanitarie*	***6,839,785***
	BA1360	*B.2.A.15.1) Consulenze sanitarie e sociosanitarieda Aziende sanitarie pubbliche della Regione*	-
R	**BA1370**	*B.2.A.15.2) Consulenze sanitarie e sociosanitarieda terzi - Altri soggetti pubblici*	-
	BA1380	*B.2.A.15.3) Consulenze, Collaborazioni, Interinale e altre prestazioni di lavoro sanitarie e sociosanitarie da privato*	*6,804,785*
	BA1390	*B.2.A.15.3.A) Consulenze sanitarie da privato - articolo 55, comma 2, CCNL 8 giugno 2000*	3,379,785
	BA1400	*B.2.A.15.3.B) Altre consulenze sanitarie e sociosanitarie da privato*	-
	BA1410	*B.2.A.15.3.C) Collaborazioni coordinate e continuative sanitarie e sociosanitarie da privato*	-
	BA1420	*B.2.A.15.3.D) Indennità a personale universitario - area sanitaria*	3,393,000
	BA1430	*B.2.A.15.3.E) Lavoro interinale - area sanitaria*	32,000
	BA1440	*B.2.A.15.3.F) Altre collaborazioni e prestazioni di lavoro - area sanitaria*	-
	BA1450	*B.2.A.15.4) Rimborso oneri stipendiali del personale sanitario in comando*	*35,000*
R	**BA1460**	*B.2.A.15.4.A) Rimborso oneri stipendiali personale sanitario in comando da Aziende sanitarie pubbliche della Regione*	-
	BA1470	*B.2.A.15.4.B) Rimborso oneri stipendiali personale sanitario in comando da Regioni, soggetti pubblici e da Università*	-
SS	**BA1480**	*B.2.A.15.4.C) Rimborso oneri stipendiali personale sanitario in comando da aziende di altre Regioni (Extraregione)*	35,000
	BA1490	*B.2.A.16) Altri servizi sanitari e sociosanitari a rilevanza sanitaria*	***3,544,000***
R	**BA1500**	*B.2.A.16.1) Altri servizi sanitari e sociosanitari a rilevanza sanitaria da pubblico - Aziende sanitarie pubbliche della Regione*	355,479

Fasc. R.I.B.A.

	BA1510	*B.2.A.16.2) Altri servizi sanitari e sociosanitari a rilevanza sanitaria da pubblico - Altri soggetti pubblici della Regione*	180,000
	BA1520	*B.2.A.16.3) Altri servizi sanitari e sociosanitari a rilevanza sanitaria da pubblico (Extraregione)*	-
	BA1530	*B.2.A.16.4) Altri servizi sanitari da privato*	3,008,521
	BA1540	*B.2.A.16.5) Costi per servizi sanitari - Mobilità internazionale passiva*	-
	BA1541	*B.2.A.16.6) Costi per servizi sanitari - Mobilità internazionale passiva rilevata dalle ASL*	-
	BA1542	*B.2.A.16.7) Costi per prestazioni sanitarie erogate da aziende sanitarie estere (fatturate direttamente)*	-
S	**BA1550**	*B.2.A.17) Costi GSA per differenziale saldo mobilità interregionale*	-
	BA1560	*B.2.B) Acquisti di servizi non sanitari*	***48,736,283***
	BA1570	*B.2.B.1) Servizi non sanitari*	***47,545,215***
	BA1580	*B.2.B.1.1) Lavanderia*	2,520,000
	BA1590	*B.2.B.1.2) Pulizia*	6,195,000
	BA1600	*B.2.B.1.3) Mensa*	***5,978,000***
	BA1601	*B.2.B.1.3.A) Mensa dipendenti*	1,238,000
	BA1602	*B.2.B.1.3.B) Mensa degenti*	4,740,000
	BA1610	*B.2.B.1.4) Riscaldamento*	9,629,000
	BA1620	*B.2.B.1.5) Servizi di assistenza informatica*	2,425,000
	BA1630	*B.2.B.1.6) Servizi trasporti (non sanitari)*	16,000
	BA1640	*B.2.B.1.7) Smaltimento rifiuti*	764,000
	BA1650	*B.2.B.1.8) Utenze telefoniche*	425,000
	BA1660	*B.2.B.1.9) Utenze elettricità*	6,257,444
	BA1670	*B.2.B.1.10) Altre utenze*	1,101,000
	BA1680	*B.2.B.1.11) Premi di assicurazione*	*4,020,000*
	BA1690	*B.2.B.1.11.A) Premi di assicurazione - R.C. Professionale*	3,545,000
	BA1700	*B.2.B.1.11.B) Premi di assicurazione - Altri premi assicurativi*	475,000
	BA1710	*B.2.B.1.12) Altri servizi non sanitari*	*8,214,771*
R	**BA1720**	*B.2.B.1.12.A) Altri servizi non sanitari da pubblico (Aziende sanitarie pubbliche della Regione)*	708,000
	BA1730	*B.2.B.1.12.B) Altri servizi non sanitari da altri soggetti pubblici*	52,000
	BA1740	*B.2.B.1.12.C) Altri servizi non sanitari da privato*	7,454,771
	BA1750	*B.2.B.2) Consulenze, Collaborazioni, Interinale e altre prestazioni di lavoro non sanitarie*	***595,068***
R	**BA1760**	*B.2.B.2.1) Consulenze non sanitarie da Aziende sanitarie pubbliche della Regione*	-
	BA1770	*B.2.B.2.2) Consulenze non sanitarie da Terzi - Altri soggetti pubblici*	-
	BA1780	*B.2.B.2.3) Consulenze, Collaborazioni, Interinale e altre prestazioni di lavoro non sanitarie da privato*	*507,186*
	BA1790	*B.2.B.2.3.A) Consulenze non sanitarie da privato*	265,000
	BA1800	*B.2.B.2.3.B) Collaborazioni coordinate e continuative non sanitarie da privato*	-
	BA1810	*B.2.B.2.3.C) Indennità a personale universitario - area non sanitaria*	-
	BA1820	*B.2.B.2.3.D) Lavoro interinale - area non sanitaria*	189,000
	BA1830	*B.2.B.2.3.E) Altre collaborazioni e prestazioni di lavoro - area non sanitaria*	53,186
	BA1831	*B.2.B.2.3.F) Altre Consulenze non sanitarie da privato - - in attuazione dell'art.79, comma 1 sexies lettera c), del D.L. 112/2008, convertito con legge 133/2008 e della legge 23 dicembre 2009 n. 191.*	-
	BA1840	*B.2.B.2.4) Rimborso oneri stipendiali del personale non sanitario in comando*	*87,882*
R	**BA1850**	*B.2.B.2.4.A) Rimborso oneri stipendiali personale non sanitario in comando da Aziende sanitarie pubbliche della Regione*	87,882
	BA1860	*B.2.B.2.4.B) Rimborso oneri stipendiali personale non sanitario in comando da Regione, soggetti pubblici e da Università*	-
SS	**BA1870**	*B.2.B.2.4.C) Rimborso oneri stipendiali personale non sanitario in comando da aziende di altre Regioni (Extraregione)*	-
	BA1880	*B.2.B.3) Formazione (esternalizzata e non)*	*596,000*
	BA1890	*B.2.B.3.1) Formazione (esternalizzata e non) da pubblico*	-
	BA1900	*B.2.B.3.2) Formazione (esternalizzata e non) da privato*	596,000
	BA1910	*B.3) Manutenzione e riparazione (ordinaria esternalizzata)*	**18,107,959**
	BA1920	*B.3.A) Manutenzione e riparazione ai fabbricati e loro pertinenze*	6,480,000
	BA1930	*B.3.B) Manutenzione e riparazione agli impianti e macchinari*	1,332,000
	BA1940	*B.3.C) Manutenzione e riparazione alle attrezzature sanitarie e scientifiche*	9,845,000
	BA1950	*B.3.D) Manutenzione e riparazione ai mobili e arredi*	402,959
	BA1960	*B.3.E) Manutenzione e riparazione agli automezzi*	48,000
	BA1970	*B.3.F) Altre manutenzioni e riparazioni*	-
R	**BA1980**	*B.3.G) Manutenzioni e riparazioni da Aziende sanitarie pubbliche della Regione*	-
	BA1990	*B.4) Godimento di beni di terzi*	**4,904,000**
	BA2000	*B.4.A) Fitti passivi*	193,000
	BA2010	*B.4.B) Canoni di noleggio*	***4,711,000***
	BA2020	*B.4.B.1) Canoni di noleggio - area sanitaria*	4,279,000
	BA2030	*B.4.B.2) Canoni di noleggio - area non sanitaria*	432,000
	BA2040	*B.4.C) Canoni di leasing*	**-**
	BA2050	*B.4.C.1) Canoni di leasing - area sanitaria*	-
	BA2060	*B.4.C.2) Canoni di leasing - area non sanitaria*	-
	BA2061	*B.4.D) Canoni di project financing*	-
R	**BA2070**	*B.4.E) Locazioni e noleggi da Aziende sanitarie pubbliche della Regione*	-
	BA2080	**Totale Costo del personale**	***224,960,983***
	BA2090	*B.5) Personale del ruolo sanitario*	**176,827,273**
	BA2100	*B.5.A) Costo del personale dirigente ruolo sanitario*	***77,046,958***

R.T.S. R.I.B.A.

	BA2110	B.5.A.1) Costo del personale dirigente medico	72,861,128
	BA2120	B.5.A.1.1) Costo del personale dirigente medico - tempo indeterminato	66,769,128
	BA2130	B.5.A.1.2) Costo del personale dirigente medico - tempo determinato	6,092,000
	BA2140	B.5.A.1.3) Costo del personale dirigente medico - altro	-
	BA2150	B.5.A.2) Costo del personale dirigente non medico	4,185,830
	BA2160	B.5.A.2.1) Costo del personale dirigente non medico - tempo indeterminato	3,971,830
	BA2170	B.5.A.2.2) Costo del personale dirigente non medico - tempo determinato	214,000
	BA2180	B.5.A.2.3) Costo del personale dirigente non medico - altro	-
	BA2190	B.5.B) Costo del personale comparto ruolo sanitario	**99,780,315**
	BA2200	B.5.B.1) Costo del personale comparto ruolo sanitario - tempo indeterminato	98,101,315
	BA2210	B.5.B.2) Costo del personale comparto ruolo sanitario - tempo determinato	1,679,000
	BA2220	B.5.B.3) Costo del personale comparto ruolo sanitario - altro	-
	BA2230	B.6) Personale del ruolo professionale	**503,017**
	BA2240	B.6.A) Costo del personale dirigente ruolo professionale	**423,939**
	BA2250	B.6.A.1) Costo del personale dirigente ruolo professionale - tempo indeterminato	353,939
	BA2260	B.6.A.2) Costo del personale dirigente ruolo professionale - tempo determinato	70,000
	BA2270	B.6.A.3) Costo del personale dirigente ruolo professionale - altro	-
	BA2280	B.6.B) Costo del personale comparto ruolo professionale	**79,078**
	BA2290	B.6.B.1) Costo del personale comparto ruolo professionale - tempo indeterminato	79,078
	BA2300	B.6.B.2) Costo del personale comparto ruolo professionale - tempo determinato	-
	BA2310	B.6.B.3) Costo del personale comparto ruolo professionale - altro	-
	BA2320	B.7) Personale del ruolo tecnico	**33,104,283**
	BA2330	B.7.A) Costo del personale dirigente ruolo tecnico	**16,992**
	BA2340	B.7.A.1) Costo del personale dirigente ruolo tecnico - tempo indeterminato	16,992
	BA2350	B.7.A.2) Costo del personale dirigente ruolo tecnico - tempo determinato	-
	BA2360	B.7.A.3) Costo del personale dirigente ruolo tecnico - altro	-
	BA2370	B.7.B) Costo del personale comparto ruolo tecnico	**33,087,291**
	BA2380	B.7.B.1) Costo del personale comparto ruolo tecnico - tempo indeterminato	32,587,291
	BA2390	B.7.B.2) Costo del personale comparto ruolo tecnico - tempo determinato	500,000
	BA2400	B.7.B.3) Costo del personale comparto ruolo tecnico - altro	-
	BA2410	B.8) Personale del ruolo amministrativo	**14,526,410**
	BA2420	B.8.A) Costo del personale dirigente ruolo amministrativo	**1,223,164**
	BA2430	B.8.A.1) Costo del personale dirigente ruolo amministrativo - tempo indeterminato	1,088,164
	BA2440	B.8.A.2) Costo del personale dirigente ruolo amministrativo - tempo determinato	135,000
	BA2450	B.8.A.3) Costo del personale dirigente ruolo amministrativo - altro	-
	BA2460	B.8.B) Costo del personale comparto ruolo amministrativo	**13,303,246**
	BA2470	B.8.B.1) Costo del personale comparto ruolo amministrativo - tempo indeterminato	13,090,246
	BA2480	B.8.B.2) Costo del personale comparto ruolo amministrativo - tempo determinato	213,000
	BA2490	B.8.B.3) Costo del personale comparto ruolo amministrativo - altro	-
	BA2500	B.9) Oneri diversi di gestione	**2,466,077**
	BA2510	B.9.A) Imposte e tasse (escluso IRAP e IRES)	882,000
	BA2520	B.9.B) Perdite su crediti	-
	BA2530	B.9.C) Altri oneri diversi di gestione	**1,584,077**
	BA2540	B.9.C.1) Indennità, rimborso spese e oneri sociali per gli Organi Direttivi e Collegio Sindacale	776,118
	BA2550	B.9.C.2) Altri oneri diversi di gestione	807,959
	BA2551	B.9.C.3) Altri oneri diversi di gestione da Aziende sanitarie pubbliche della Regione	-
	BA2552	B.9.C.4) Altri oneri diversi di gestione - per Autoassicurazione	-
	BA2560	**Totale Ammortamenti**	**14,521,500**
	BA2570	B.10) Ammortamenti delle immobilizzazioni immateriali	167,121
	BA2580	B.11) Ammortamenti delle immobilizzazioni materiali	**14,354,379**
	BA2590	B.11.A) Ammortamento dei fabbricati	**9,869,064**
	BA2600	B.11.A.1) Ammortamenti fabbricati non strumentali (disponibili)	72,961
	BA2610	B.11.A.2) Ammortamenti fabbricati strumentali (indisponibili)	9,796,103
	BA2620	B.11.B) Ammortamenti delle altre immobilizzazioni materiali	4,485,315
	BA2630	B.12) Svalutazione delle immobilizzazioni e dei crediti	-
	BA2640	B.12.A) Svalutazione delle immobilizzazioni immateriali e materiali	-
	BA2650	B.12.B) Svalutazione dei crediti	-
	BA2660	B.13) Variazione delle rimanenze	-
	BA2670	B.13.A) Variazione rimanenze sanitarie	-
	BA2671	B.13.A.1) Prodotti farmaceutici ed emoderivati	-
	BA2672	B.13.A.2) Sangue ed emocomponenti	-
	BA2673	B.13.A.3) Dispositivi medici	-
	BA2674	B.13.A.4) Prodotti dietetici	-
	BA2675	B.13.A.5) Materiali per la profilassi (vaccini)	-
	BA2676	B.13.A.6) Prodotti chimici	-
	BA2677	B.13.A.7) Materiali e prodotti per uso veterinario	-
	BA2678	B.13.A.8) Altri beni e prodotti sanitari	-
	BA2680	B.13.B) Variazione rimanenze non sanitarie	-

H.S.C.R.I.B.A.

	BA2681	B.13.B.1) Prodotti alimentari	-
	BA2682	B.13.B.2) Materiali di guardaroba, di pulizia, e di convivenza in genere	-
	BA2683	B.13.B.3) Combustibili, carburanti e lubrificanti	-
	BA2684	B.13.B.4) Supporti informatici e cancelleria	-
	BA2685	B.13.B.5) Materiale per la manutenzione	-
	BA2686	B.13.B.6) Altri beni e prodotti non sanitari	-
	BA2690	B.14) Accantonamenti dell'esercizio	**3,366,000**
	BA2700	B.14.A) Accantonamenti per rischi	***2,789,000***
	BA2710	B.14.A.1) Accantonamenti per cause civili ed oneri processuali	-
	BA2720	B.14.A.2) Accantonamenti per contenzioso personale dipendente	-
	BA2730	B.14.A.3) Accantonamenti per rischi connessi all'acquisto di prestazioni sanitarie da privato	-
	BA2740	B.14.A.4) Accantonamenti per copertura diretta dei rischi (autoassicurazione)	2,789,000
	BA2741	B.14.A.5) Accantonamenti per franchigia assicurativa	-
	BA2750	B.14.A.6) Altri accantonamenti per rischi	-
	BA2751	B.14.A.7) Altri accantonamenti per interessi di mora	-
	BA2760	B.14.B) Accantonamenti per premio di operosità (SUMAI)	185,000
	BA2770	B.14.C) Accantonamenti per quote inutilizzate di contributi finalizzati e vincolati	**-**
	BA2771	B.14.C.1) Accantonamenti per quote inutilizzate contributi da Regione e Prov. Aut. per quota F.S. indistinto finalizzato	-
	BA2780	B.14.C.2) Accantonamenti per quote inutilizzate contributi da Regione e Prov. Aut. per quota F.S. vincolato	-
	BA2790	B.14.C.3) Accantonamenti per quote inutilizzate contributi da soggetti pubblici (extra fondo) vincolati	-
	BA2800	B.14.C.4) Accantonamenti per quote inutilizzate contributi da soggetti pubblici per ricerca	-
	BA2810	B.14.C.5) Accantonamenti per quote inutilizzate contributi vincolati da privati	-
	BA2811	B.14.C.6) Accantonamenti per quote inutilizzate contributi da soggetti privati per ricerca	-
	BA2820	B.14.D) Altri accantonamenti	***392,000***
	BA2840	B.14.D.1) Acc. Rinnovi convenzioni MMG/PLS/MCA	-
	BA2850	B.14.D.2) Acc. Rinnovi convenzioni Medici Sumai	-
	BA2860	B.14.D.3) Acc. Rinnovi contratt.: dirigenza medica	-
	BA2870	B.14.D.4) Acc. Rinnovi contratt.: dirigenza non medica	-
	BA2880	B.14.D.5) Acc. Rinnovi contratt.: comparto	-
	BA2881	B.14.D.6) Acc. per Trattamento di fine rapporto dipendenti	-
	BA2882	B.14.D.7) Acc. per Trattamenti di quiescenza e simili	-
	BA2883	B.14.D.8) Acc. per Fondi integrativi pensione	-
	BA2884	B.14.D.9) Acc. Incentivi funzioni tecniche art. 113 D.lgs 50/2016	-
	BA2890	B.14.D.10) Altri accantonamenti	392,000
	BZ9999	***Totale costi della produzione (B)***	**453,681,456**
		C) Proventi e oneri finanziari	
	CA0010	C.1) Interessi attivi	**-**
	CA0020	C.1.A) Interessi attivi su c/tesoreria unica	-
	CA0030	C.1.B) Interessi attivi su c/c postali e bancari	-
	CA0040	C.1.C) Altri interessi attivi	-
	CA0050	C.2) Altri proventi	**-**
	CA0060	C.2.A) Proventi da partecipazioni	-
	CA0070	C.2.B) Proventi finanziari da crediti iscritti nelle immobilizzazioni	-
	CA0080	C.2.C) Proventi finanziari da titoli iscritti nelle immobilizzazioni	-
	CA0090	C.2.D) Altri proventi finanziari diversi dai precedenti	-
	CA0100	C.2.E) Utili su cambi	-
	CA0110	C.3) Interessi passivi	**581,000**
	CA0120	C.3.A) Interessi passivi su anticipazioni di cassa	-
	CA0130	C.3.B) Interessi passivi su mutui	-
	CA0140	C.3.C) Altri interessi passivi	581,000
	CA0150	C.4) Altri oneri	**-**
	CA0160	C.4.A) Altri oneri finanziari	-
	CA0170	C.4.B) Perdite su cambi	-
	CZ9999	***Totale proventi e oneri finanziari (C)***	**-581,000**
		D) Rettifiche di valore di attività finanziarie	
	DA0010	D.1) Rivalutazioni	-
	DA0020	D.2) Svalutazioni	-
	DZ9999	***Totale rettifiche di valore di attività finanziarie (D)***	**-**
		E) Proventi e oneri straordinari	
	EA0010	E.1) Proventi straordinari	**-**
	EA0020	E.1.A) Plusvalenze	-
	EA0030	E.1.B) Altri proventi straordinari	**-**
	EA0040	E.1.B.1) Proventi da donazioni e liberalità diverse	-
	EA0050	E.1.B.2) Sopravvenienze attive	-
	EA0051	E.1.B.2.1) Sopravvenienze attive per quote F.S. vincolato	-
R	EA0060	E.1.B.2.2) Sopravvenienze attive v/Aziende sanitarie pubbliche della Regione	-
	EA0070	E.1.B.2.3) Sopravvenienze attive v/terzi	-
S	EA0080	E.1.B.2.3.A) Sopravvenienze attive v/terzi relative alla mobilità extraregionale	-

A.S.C.R.I.B.A.

	EA0090	*E.1.B.2.3.B) Sopravvenienze attive v/terzi relative al personale*	-
	EA0100	*E.1.B.2.3.C) Sopravvenienze attive v/terzi relative alle convenzioni con medici di base*	-
	EA0110	*E.1.B.2.3.D) Sopravvenienze attive v/terzi relative alle convenzioni per la specialistica*	-
	EA0120	*E.1.B.2.3.E) Sopravvenienze attive v/terzi relative all'acquisto prestaz. sanitarie da operatori accreditati*	-
	EA0130	*E.1.B.2.3.F) Sopravvenienze attive v/terzi relative all'acquisto di beni e servizi*	-
	EA0140	*E.1.B.2.3.G) Altre sopravvenienze attive v/terzi*	-
	EA0150	*E.1.B.3) Insussistenze attive*	-
R	EA0160	*E.1.B.3.1) Insussistenze attive v/Aziende sanitarie pubbliche della Regione*	-
	EA0170	*E.1.B.3.2) Insussistenze attive v/terzi*	-
S	EA0180	*E.1.B.3.2.A) Insussistenze attive v/terzi relative alla mobilità extraregionale*	-
	EA0190	*E.1.B.3.2.B) Insussistenze attive v/terzi relative al personale*	-
	EA0200	*E.1.B.3.2.C) Insussistenze attive v/terzi relative alle convenzioni con medici di base*	-
	EA0210	*E.1.B.3.2.D) Insussistenze attive v/terzi relative alle convenzioni per la specialistica*	-
	EA0220	*E.1.B.3.2.E) Insussistenze attive v/terzi relative all'acquisto prestaz. sanitarie da operatori accreditati*	-
	EA0230	*E.1.B.3.2.F) Insussistenze attive v/terzi relative all'acquisto di beni e servizi*	-
	EA0240	*E.1.B.3.2.G) Altre insussistenze attive v/terzi*	-
	EA0250	*E.1.B.4) Altri proventi straordinari*	-
	EA0260	*E.2) Oneri straordinari*	-
	EA0270	*E.2.A) Minusvalenze*	-
	EA0280	*E.2.B) Altri oneri straordinari*	-
	EA0290	*E.2.B.1) Oneri tributari da esercizi precedenti*	-
	EA0300	*E.2.B.2) Oneri da cause civili ed oneri processuali*	-
	EA0310	*E.2.B.3) Sopravvenienze passive*	-
R	EA0320	*E.2.B.3.1) Sopravvenienze passive v/Aziende sanitarie pubbliche della Regione*	-
R	EA0330	*E.2.B.3.1.A) Sopravvenienze passive v/Aziende sanitarie pubbliche relative alla mobilità intraregionale*	-
R	EA0340	*E.2.B.3.1.B) Altre sopravvenienze passive v/Aziende sanitarie pubbliche della Regione*	-
	EA0350	*E.2.B.3.2) Sopravvenienze passive v/terzi*	-
S	EA0360	*E.2.B.3.2.A) Sopravvenienze passive v/terzi relative alla mobilità extraregionale*	-
	EA0370	*E.2.B.3.2.B) Sopravvenienze passive v/terzi relative al personale*	-
	EA0380	E.2.B.3.2.B.1) Soprav. passive v/terzi relative al personale - dirigenza medica	-
	EA0390	E.2.B.3.2.B.2) Soprav. passive v/terzi relative al personale - dirigenza non medica	-
	EA0400	E.2.B.3.2.B.3) Soprav. passive v/terzi relative al personale - comparto	-
	EA0410	*E.2.B.3.2.C) Sopravvenienze passive v/terzi relative alle convenzioni con medici di base*	-
	EA0420	*E.2.B.3.2.D) Sopravvenienze passive v/terzi relative alle convenzioni per la specialistica*	-
	EA0430	*E.2.B.3.2.E) Sopravvenienze passive v/terzi relative all'acquisto prestaz. sanitarie da operatori accreditati*	-
	EA0440	*E.2.B.3.2.F) Sopravvenienze passive v/terzi relative all'acquisto di beni e servizi*	-
	EA0450	*E.2.B.3.2.G) Altre sopravvenienze passive v/terzi*	-
	EA0460	*E.2.B.4) Insussistenze passive*	-
	EA0461	*E.2.B.4.1) Insussistenze passive per quote F.S. vincolato*	-
R	EA0470	*E.2.B.4.2) Insussistenze passive v/Aziende sanitarie pubbliche della Regione*	-
	EA0480	*E.2.B.4.3) Insussistenze passive v/terzi*	-
S	EA0490	*E.2.B.4.3.A) Insussistenze passive v/terzi relative alla mobilità extraregionale*	-
	EA0500	*E.2.B.4.3.B) Insussistenze passive v/terzi relative al personale*	-
	EA0510	*E.2.B.4.3.C) Insussistenze passive v/terzi relative alle convenzioni con medici di base*	-
	EA0520	*E.2.B.4.3.D) Insussistenze passive v/terzi relative alle convenzioni per la specialistica*	-
	EA0530	*E.2.B.4.3.E) Insussistenze passive v/terzi relative all'acquisto prestaz. sanitarie da operatori accreditati*	-
	EA0540	*E.2.B.4.3.F) Insussistenze passive v/terzi relative all'acquisto di beni e servizi*	-
	EA0550	*E.2.B.4.3.G) Altre insussistenze passive v/terzi*	-
	EA0560	***E.2.B.5) Altri oneri straordinari***	-
	EZ9999	***Totale proventi e oneri straordinari (E)***	-
	XA0000	***Risultato prima delle imposte (A - B +/- C +/- D +/- E)***	**15,874,015**
		Y) Imposte e tasse	
	YA0010	***Y.1) IRAP***	**15,742,015**
	YA0020	***Y.1.A) IRAP relativa a personale dipendente***	14,960,015
	YA0030	***Y.1.B) IRAP relativa a collaboratori e personale assimilato a lavoro dipendente***	474,000
	YA0040	***Y.1.C) IRAP relativa ad attività di libera professione (intramoenia)***	308,000
	YA0050	***Y.1.D) IRAP relativa ad attività commerciale***	-
	YA0060	***Y.2) IRES***	**132,000**
	YA0070	***Y.2.A) IRES su attività istituzionale***	132,000
	YA0080	***Y.2.B) IRES su attività commerciale***	-
	YA0090	**Y.3) Accantonamento a F.do Imposte (Accertamenti, condoni, ecc.)**	-
	YZ9999	**Totale imposte e tasse (Y)**	**15,874,015**
	ZZ9999	**RISULTATO DI ESERCIZIO**	-

F.to Il Direttore Generale ai sensi D.Lgs. 39/93 .....
F.to Il Responsabile Economico Finanziario ai sensi D.Lgs. 39/93.....

A.C.I.B.A.

MINISTERO DELLA SANITA'

Direzione Generale della Programmazione sanitaria, dei livelli di assistenza e dei principi etici di sistema

Direzione Generale del Sistema Informativo

CE

TER

MODELLO DI RILEVAZIONE DEL CONTO ECONOMICO
AZIENDE UNITA' SANITARIE LOCALI - AZIENDE OSPEDALIERE
IRCCS - AZIENDE OSPEDALIERE UNIVERSITARIE

STRUTTURA RILEVATA	
REGIONE	030
U.S.L./AZ.OSP.	710
OGGETTO DELLA RILEVAZIONE	
	Preventivo
ANNO	2019

Verbale Collegio Sindacale (S/N)	

(valori in Euro)

Cons	CODICE	VOCE MODELLO CE	IMPORTO
		A) Valore della produzione	
	AA0010	**A.1) Contributi in c/esercizio**	***35,070,622***
	AA0020	***A.1.A) Contributi da Regione o Prov. Aut. per quota F.S. regionale***	***35,070,622***
	AA0030	***A.1.A.1) da Regione o Prov. Aut. per quota F.S. regionale indistinto***	***35,070,622***
	AA0031	***A.1.A.1.1) Finanziamento indistinto***	35,070,622
	AA0032	***A.1.A.1.2) Finanziamento indistinto finalizzato da Regione***	-
	AA0033	***A.1.A.1.3) Funzioni***	-
	AA0034	*A.1.A.1.3.A) Funzioni - Pronto Soccorso*	-
	AA0035	*A.1.A.1.3.B) Funzioni - Altro*	-
	AA0036	*A.1.A.1.4) Quota finalizzata per il Piano aziendale di cui all'art. 1, comma 528, L. 208/2015*	-
	AA0040	*A.1.A.2) da Regione o Prov. Aut. per quota F.S. regionale vincolato*	-
	AA0050	*A.1.B) Contributi c/esercizio (extra fondo)*	-
	AA0060	*A.1.B.1) da Regione o Prov. Aut. (extra fondo)*	-
	AA0070	*A.1.B.1.1) Contributi da Regione o Prov. Aut. (extra fondo) vincolati*	-
	AA0080	*A.1.B.1.2) Contributi da Regione o Prov. Aut. (extra fondo) - Risorse aggiuntive da bilancio regionale a titolo di copertura LEA*	-
	AA0090	*A.1.B.1.3) Contributi da Regione o Prov. Aut. (extra fondo) - Risorse aggiuntive da bilancio regionale a titolo di copertura extra LEA*	-
	AA0100	*A.1.B.1.4) Contributi da Regione o Prov. Aut. (extra fondo) - Altro*	-
	AA0110	*A.1.B.2) Contributi da Aziende sanitarie pubbliche della Regione o Prov. Aut. (extra fondo)*	-
R	**AA0120**	*A.1.B.2.1) Contributi da Aziende sanitarie pubbliche della Regione o Prov. Aut. (extra fondo) vincolati*	-
R	**AA0130**	*A.1.B.2.2) Contributi da Aziende sanitarie pubbliche della Regione o Prov. Aut. (extra fondo) altro*	-
	AA0140	*A.1.B.3) Contributi da Ministero della Salute e da altri soggetti pubblici (extra fondo)*	-
	AA0141	*A.1.B.3.1) Contributi da Ministero della Salute (extra fondo)*	-
	AA0150	*A.1.B.3.2) Contributi da altri soggetti pubblici (extra fondo) vincolati*	-
	AA0160	*A.1.B.3.3) Contributi da altri soggetti pubblici (extra fondo) L. 210/92*	-
	AA0170	*A.1.B.3.4) Contributi da altri soggetti pubblici (extra fondo) altro*	-
	AA0171	*A.1.B.3.5) Contibuti da altri soggetti pubblici (extra fondo) - in attuazione dell'art.79, comma 1 sexies lettera c), del D.L. 112/2008, convertito con legge 133/2008 e della legge 23 dicembre 2009 n. 191*	-
	AA0180	*A.1.C) Contributi c/esercizio per ricerca*	-
	AA0190	*A.1.C.1) Contributi da Ministero della Salute per ricerca corrente*	-
	AA0200	*A.1.C.2) Contributi da Ministero della Salute per ricerca finalizzata*	-
	AA0210	*A.1.C.3) Contributi da Regione ed altri soggetti pubblici per ricerca*	-
	AA0220	*A.1.C.4) Contributi da privati per ricerca*	-
	AA0230	*A.1.D) Contributi c/esercizio da privati*	-
	AA0240	*A.2) Rettifica contributi c/esercizio per destinazione ad investimenti*	-
	AA0250	*A.2.A) Rettifica contributi in c/esercizio per destinazione ad investimenti - da Regione o Prov. Aut. per quota F.S. regionale*	-
	AA0260	*A.2.B) Rettifica contributi in c/esercizio per destinazione ad investimenti - altri contributi*	-
	AA0270	*A.3) Utilizzo fondi per quote inutilizzate contributi finalizzati e vincolati di esercizi precedenti*	-
	AA0271	*A.3.A) Utilizzo fondi per quote inutilizzate contributi di esercizi precedenti da Regione o Prov. Aut. per quota F.S. regionale indistinto finalizzato*	-
	AA0280	*A.3.B) Utilizzo fondi per quote inutilizzate contributi di esercizi precedenti da Regione o Prov. Aut. per quota F.S. regionale vincolato*	-
	AA0290	*A.3.C) Utilizzo fondi per quote inutilizzate contributi di esercizi precedenti da soggetti pubblici (extra fondo) vincolati*	-
	AA0300	*A.3.D) Utilizzo fondi per quote inutilizzate contributi di esercizi precedenti per ricerca*	-
	AA0310	*A.3.E) Utilizzo fondi per quote inutilizzate contributi vincolati di esercizi precedenti da privati*	-
	AA0320	*A.4) Ricavi per prestazioni sanitarie e sociosanitarie a rilevanza sanitaria*	***677,000***
	AA0330	*A.4.A) Ricavi per prestazioni sanitarie e sociosanitarie a rilevanza sanitaria erogate a soggetti pubblici*	-
R	**AA0340**	*A.4.A.1) Ricavi per prestaz. sanitarie e sociosanitarie a rilevanza sanitaria erogate ad Aziende sanitarie pubbliche della Regione*	-
R	**AA0350**	*A.4.A.1.1) Prestazioni di ricovero*	-

Non C.R.I.B.A.

R	**AA0360**	*A.4.A.1.2) Prestazioni di specialistica ambulatoriale*	-
	AA0361	*A.4.A.1.3) Prestazioni di pronto soccorso non seguite da ricovero*	-
R	**AA0370**	*A.4.A.1.4) Prestazioni di psichiatria residenziale e semiresidenziale*	-
R	**AA0380**	*A.4.A.1.5) Prestazioni di File F*	-
R	**AA0390**	*A.4.A.1.6) Prestazioni servizi MMG, PLS, Contin. assistenziale*	-
R	**AA0400**	*A.4.A.1.7) Prestazioni servizi farmaceutica convenzionata*	-
R	**AA0410**	*A.4.A.1.8) Prestazioni termali*	-
R	**AA0420**	*A.4.A.1.9) Prestazioni trasporto ambulanze ed elisoccorso*	-
R	**AA0421**	*A.4.A.1.10) Prestazioni assistenza integrativa*	-
R	**AA0422**	*A.4.A.1.11) Prestazioni assistenza protesica*	-
R	**AA0423**	*A.4.A.1.12) Prestazioni assistenza riabilitativa extraospedaliera*	-
R	**AA0424**	*A.4.A.1.13) Ricavi per cessione di emocomponenti e cellule staminali*	-
R	**AA0425**	*A.4.A.1.14) Prestazioni assistenza domiciliare integrata (ADI)*	-
R	**AA0430**	*A.4.A.1.15) Altre prestazioni sanitarie e socio-sanitarie a rilevanza sanitaria*	-
	AA0440	*A.4.A.2) Ricavi per prestaz. sanitarie e sociosanitarie a rilevanza sanitaria erogate ad altri soggetti pubblici*	-
	AA0450	*A.4.A.3) Ricavi per prestaz. sanitarie e sociosanitarie a rilevanza sanitaria erogate a soggetti pubblici Extraregione*	-
S	**AA0460**	*A.4.A.3.1) Prestazioni di ricovero*	-
S	**AA0470**	*A.4.A.3.2) Prestazioni ambulatoriali*	-
S	**AA0471**	*A.4.A.3.3) Prestazioni pronto soccorso non seguite da ricovero*	-
SS	**AA0480**	*A.4.A.3.4) Prestazioni di psichiatria non soggetta a compensazione (resid. e semiresid.)*	-
S	**AA0490**	*A.4.A.3.5) Prestazioni di File F*	-
S	**AA0500**	*A.4.A.3.6) Prestazioni servizi MMG, PLS, Contin. assistenziale Extraregione*	-
S	**AA0510**	*A.4.A.3.7) Prestazioni servizi farmaceutica convenzionata Extraregione*	-
S	**AA0520**	*A.4.A.3.8) Prestazioni termali Extraregione*	-
S	**AA0530**	*A.4.A.3.9) Prestazioni trasporto ambulanze ed elisoccorso Extraregione*	-
SS	**AA0541**	*A.4.A.3.10) Prestazioni assistenza integrativa da pubblico (extraregione)*	-
SS	**AA0542**	*A.4.A.3.11) Prestazioni assistenza protesica da pubblico (extraregione)*	-
S	**AA0550**	*A.4.A.3.12) Ricavi per cessione di emocomponenti e cellule staminali Extraregione*	-
S	**AA0560**	*A.4.A.3.13) Ricavi GSA per differenziale saldo mobilità interregionale*	-
S	**AA0561**	*A.4.A.3.14) Altre prestazioni sanitarie e sociosanitarie a rilevanza sanitaria erogate a soggetti pubblici Extraregione*	-
SS	**AA0570**	*A.4.A.3.15) Altre prestazioni sanitarie e sociosanitarie a rilevanza sanitaria non soggette a compensazione Extraregione*	-
SS	**AA0580**	*A.4.A.3.15.A) Prestazioni di assistenza riabilitativa non soggette a compensazione Extraregione*	-
SS	**AA0590**	*A.4.A.3.15.B) Altre prestazioni sanitarie e socio-sanitarie a rilevanza sanitaria non soggette a compensazione Extraregione*	-
	AA0600	*A.4.A.3.16) Altre prestazioni sanitarie a rilevanza sanitaria - Mobilità attiva Internazionale*	-
R	**AA0601**	*A.4.A.3.17) Altre prestazioni sanitarie a rilevanza sanitaria - Mobilità attiva Internazionale rilevata dalle AO, AOU, IRCCS.*	-
SS	**AA0602**	*A.4.A.3.18) Altre prestazioni sanitarie e sociosanitarie a rilevanza sanitaria ad Aziende sanitarie e casse mutua estera - (fatturate direttamente)*	-
S	**AA0610**	*A.4.B) Ricavi per prestazioni sanitarie e sociosanitarie a rilevanza sanitaria erogate da privati v/residenti Extraregione in compensazione (mobilità attiva)*	-
S	**AA0620**	*A.4.B.1) Prestazioni di ricovero da priv. Extraregione in compensazione (mobilità attiva)*	-
S	**AA0630**	*A.4.B.2) Prestazioni ambulatoriali da priv. Extraregione in compensazione (mobilità attiva)*	-
S	**AA0631**	*A.4.B.3) Prestazioni di pronto soccorso non segute da ricovero da priv. Extraregione in compensazione (mobilità attiva)*	-
S	**AA0640**	*A.4.B.4) Prestazioni di File F da priv. Extraregione in compensazione (mobilità attiva)*	-
S	**AA0650**	*A.4.B.5) Altre prestazioni sanitarie e sociosanitarie a rilevanza sanitaria erogate da privati v/residenti Extraregione in compensazione (mobilità attiva)*	-
	AA0660	*A.4.C) Ricavi per prestazioni sanitarie e sociosanitarie a rilevanza sanitaria erogate a privati*	513,000
	AA0670	*A.4.D) Ricavi per prestazioni sanitarie erogate in regime di intramoenia*	*164,000*
	AA0680	*A.4.D.1) Ricavi per prestazioni sanitarie intramoenia - Area ospedaliera*	-
	AA0690	*A.4.D.2) Ricavi per prestazioni sanitarie intramoenia - Area specialistica*	-
	AA0700	*A.4.D.3) Ricavi per prestazioni sanitarie intramoenia - Area sanità pubblica*	164,000
	AA0710	*A.4.D.4) Ricavi per prestazioni sanitarie intramoenia - Consulenze (ex art. 55 c.1 lett. c), d) ed ex art. 57-58)*	-
R	**AA0720**	*A.4.D.5) Ricavi per prestazioni sanitarie intramoenia - Consulenze (ex art. 55 c.1 lett. c), d) ed ex art. 57-58) (Aziende sanitarie pubbliche della Regione)*	-
	AA0730	*A.4.D.6) Ricavi per prestazioni sanitarie intramoenia - Altro*	-
R	**AA0740**	*A.4.D.7) Ricavi per prestazioni sanitarie intramoenia - Altro (Aziende sanitarie pubbliche della Regione)*	-
	AA0750	*A.5) Concorsi, recuperi e rimborsi*	**349,000**
	AA0760	*A.5.A) Rimborsi assicurativi*	7,000
	AA0770	*A.5.B) Concorsi, recuperi e rimborsi da Regione*	-
	AA0780	*A.5.B.1) Rimborso degli oneri stipendiali del personale dell'azienda in posizione di comando presso la Regione*	-
	AA0790	*A.5.B.2) Altri concorsi, recuperi e rimborsi da parte della Regione*	-
R	**AA0800**	*A.5.C) Concorsi, recuperi e rimborsi da Aziende sanitarie pubbliche della Regione*	**-**
R	**AA0810**	*A.5.C.1) Rimborso degli oneri stipendiali del personale dipendente dell'azienda in posizione di comando presso Aziende sanitarie pubbliche della Regione*	-
R	**AA0820**	*A.5.C.2) Rimborsi per acquisto beni da parte di Aziende sanitarie pubbliche della Regione*	-
R	**AA0830**	*A.5.C.3) Altri concorsi, recuperi e rimborsi da parte di Aziende sanitarie pubbliche della Regione*	-

C.R.I.B.A.

R	**AA0831**	*A.5.C.4) Altri concorsi, recuperi e rimborsi da parte della Regione - GSA*	-
	AA0840	*A.5.D) Concorsi, recuperi e rimborsi da altri soggetti pubblici*	***44,000***
	AA0850	*A.5.D.1) Rimborso degli oneri stipendiali del personale dipendente dell'azienda in posizione di comando presso altri soggetti pubblici*	-
	AA0860	*A.5.D.2) Rimborsi per acquisto beni da parte di altri soggetti pubblici*	-
	AA0870	*A.5.D.3) Altri concorsi, recuperi e rimborsi da parte di altri soggetti pubblici*	44,000
	AA0880	*A.5.E) Concorsi, recuperi e rimborsi da privati*	*298,000*
	AA0890	*A.5.E.1) Rimborso da aziende farmaceutiche per Pay back*	-
	AA0900	*A.5.E.1.1) Pay-back per il superamento del tetto della spesa farmaceutica territoriale*	-
	AA0910	*A.5.E.1.2) Pay-back per superamento del tetto della spesa farmaceutica ospedaliera*	-
	AA0920	*A.5.E.1.3) Ulteriore Pay-back*	-
	AA0921	*A.5.E.2) Rimborso per Pay back sui dispositivi medici*	-
	AA0930	*A.5.E.3) Altri concorsi, recuperi e rimborsi da privati*	298,000
	AA0940	*A.6) Compartecipazione alla spesa per prestazioni sanitarie (Ticket)*	**32,000**
	AA0950	*A.6.A) Compartecipazione alla spesa per prestazioni sanitarie - Ticket sulle prestazioni di specialistica ambulatoriale e APA-PAC*	32,000
	AA0960	*A.6.B) Compartecipazione alla spesa per prestazioni sanitarie - Ticket sul pronto soccorso*	-
	AA0970	*A.6.C) Compartecipazione alla spesa per prestazioni sanitarie (Ticket) - Altro*	-
	AA0980	*A.7) Quota contributi c/capitale imputata all'esercizio*	***2,989,534***
	AA0990	*A.7.A) Quota imputata all'esercizio dei finanziamenti per investimenti dallo Stato*	-
	AA1000	*A.7.B) Quota imputata all'esercizio dei finanziamenti per investimenti da Regione*	2,924,439
	AA1010	*A.7.C) Quota imputata all'esercizio dei finanziamenti per beni di prima dotazione*	65,095
	AA1020	*A.7.D) Quota imputata all'esercizio dei contributi in c/ esercizio FSR destinati ad investimenti*	-
	AA1030	*A.7.E) Quota imputata all'esercizio degli altri contributi in c/ esercizio destinati ad investimenti*	-
	AA1040	*A.7.F) Quota imputata all'esercizio di altre poste del patrimonio netto*	-
	AA1050	*A.8) Incrementi delle immobilizzazioni per lavori interni*	-
	AA1060	*A.9) Altri ricavi e proventi*	***2,000***
	AA1070	*A.9.A) Ricavi per prestazioni non sanitarie*	2,000
	AA1080	*A.9.B) Fitti attivi ed altri proventi da attività immobiliari*	-
	AA1090	*A.9.C) Altri proventi diversi*	-
	AZ9999	***Totale valore della produzione (A)***	**39,120,156**
		B) Costi della produzione	
	BA0010	*B.1) Acquisti di beni*	**9,931,211**
	BA0020	*B.1.A) Acquisti di beni sanitari*	***9,817,211***
	BA0030	*B.1.A.1) Prodotti farmaceutici ed emoderivati*	-
	BA0040	*B.1.A.1.1) Medicinali con AIC, ad eccezione di vaccini, emoderivati di produzione regionale, ossigeno e altri gas medicali*	-
	BA0050	*B.1.A.1.2) Medicinali senza AIC*	-
	BA0051	*B.1.A.1.3) Ossigeno e altri gas medicali*	-
	BA0060	*B.1.A.1.4) Emoderivati di produzione regionale*	-
	BA0061	*B.1.A.1.4.1) Emoderivati di produzione regionale da pubblico (Aziende sanitarie pubbliche della Regione) - Mobilità intraregionale*	-
	BA0062	*B.1.A.1.4.2) Emoderivati di produzione regionale da pubblico (Aziende sanitarie pubbliche della Regione) - Mobilità extraregionale*	-
	BA0063	*B.1.A.1.4.3) Emoderivati di produzione regionale da altri soggetti*	-
	BA0070	*B.1.A.2) Sangue ed emocomponenti*	-
R	**BA0080**	*B.1.A.2.1) da pubblico (Aziende sanitarie pubbliche della Regione) – Mobilità intraregionale*	-
S	**BA0090**	*B.1.A.2.2) da pubblico (Aziende sanitarie pubbliche extra Regione) – Mobilità extraregionale*	-
	BA0100	*B.1.A.2.3) da altri soggetti*	-
	BA0210	*B.1.A.3) Dispositivi medici*	*5,771,000*
	BA0220	*B.1.A.3.1) Dispositivi medici*	5,771,000
	BA0230	*B.1.A.3.2) Dispositivi medici impiantabili attivi*	-
	BA0240	*B.1.A.3.3) Dispositivi medico diagnostici in vitro (IVD)*	-
	BA0250	*B.1.A.4) Prodotti dietetici*	546,211
	BA0260	*B.1.A.5) Materiali per la profilassi (vaccini)*	3,500,000
	BA0270	*B.1.A.6) Prodotti chimici*	-
	BA0280	*B.1.A.7) Materiali e prodotti per uso veterinario*	-
	BA0290	*B.1.A.8) Altri beni e prodotti sanitari*	-
R	**BA0300**	*B.1.A.9) Beni e prodotti sanitari da Aziende sanitarie pubbliche della Regione*	-
	BA0301	*B.1.A.9.1) Prodotti farmaceutici ed emoderivati*	-
	BA0303	*B.1.A.9.3) Dispositivi medici*	-
	BA0304	*B.1.A.9.4) Prodotti dietetici*	-
	BA0305	*B.1.A.9.5) Materiali per la profilassi (vaccini)*	-
	BA0306	*B.1.A.9.6) Prodotti chimici*	-
	BA0307	*B.1.A.9.7) Materiali e prodotti per uso veterinario*	-
	BA0308	*B.1.A.9.8) Altri beni e prodotti sanitari*	-
	BA0310	*B.1.B) Acquisti di beni non sanitari*	***114,000***
	BA0320	*B.1.B.1) Prodotti alimentari*	-
	BA0330	*B.1.B.2) Materiali di guardaroba, di pulizia e di convivenza in genere*	3,000
	BA0340	*B.1.B.3) Combustibili, carburanti e lubrificanti*	65,000

M.S.C.R.I.B.A.

	BA0350	*B.1.B.4) Supporti informatici e cancelleria*	29,000
	BA0360	*B.1.B.5) Materiale per la manutenzione*	1,000
	BA0370	*B.1.B.6) Altri beni e prodotti non sanitari*	16,000
R	**BA0380**	*B.1.B.7) Beni e prodotti non sanitari da Aziende sanitarie pubbliche della Regione*	-
	BA0390	*B.2) Acquisti di servizi*	**9,257,970**
	BA0400	*B.2.A) Acquisti servizi sanitari*	**8,654,970**
	BA0410	*B.2.A.1) Acquisti servizi sanitari per medicina di base*	**-**
	BA0420	*B.2.A.1.1) - da convenzione*	-
	BA0430	*B.2.A.1.1.A) Costi per assistenza MMG*	-
	BA0440	*B.2.A.1.1.B) Costi per assistenza PLS*	-
	BA0450	*B.2.A.1.1.C) Costi per assistenza Continuità assistenziale*	-
	BA0460	*B.2.A.1.1.D) Altro (medicina dei servizi, psicologi, medici 118, ecc)*	-
R	**BA0470**	*B.2.A.1.2) - da pubblico (Aziende sanitarie pubbliche della Regione) - Mobilità intraregionale*	-
S	**BA0480**	*B.2.A.1.3) - da pubblico (Aziende sanitarie pubbliche Extraregione) - Mobilità extraregionale*	-
	BA0490	*B.2.A.2) Acquisti servizi sanitari per farmaceutica*	**-**
	BA0500	*B.2.A.2.1) - da convenzione*	-
R	**BA0510**	*B.2.A.2.2) - da pubblico (Aziende sanitarie pubbliche della Regione)- Mobilità intraregionale*	-
S	**BA0520**	*B.2.A.2.3) - da pubblico (Extraregione)*	-
	BA0530	*B.2.A.3) Acquisti servizi sanitari per assistenza specialistica ambulatoriale*	***95,000***
R	**BA0540**	*B.2.A.3.1) - da pubblico (Aziende sanitarie pubbliche della Regione)*	-
	BA0541	*B.2.A.3.2) prestazioni di pronto soccorso non seguite da ricovero - da pubblico (Aziende sanitarie pubbliche della Regione)*	-
	BA0550	*B.2.A.3.3) - da pubblico (altri soggetti pubbl. della Regione)*	-
	BA0551	*B.2.A.3.4) prestazioni di pronto soccorso non seguite da ricovero - da pubblico (altri soggetti pubbl. della Regione)*	-
S	**BA0560**	*B.2.A.3.5) - da pubblico (Extraregione)*	-
	BA0561	*B.2.A.3.6) prestazioni di pronto soccorso non seguite da ricovero - da pubblico (Extraregione)*	-
	BA0570	*B.2.A.3.7) - da privato - Medici SUMAI*	95,000
	BA0580	*B.2.A.3.8) - da privato*	**-**
	BA0590	*B.2.A.3.8.A) Servizi sanitari per assistenza specialistica da IRCCS privati e Policlinici privati*	-
	BA0591	*B.2.A.3.8.B) Servizi sanitari per prestazioni di pronto soccorso non seguite da ricovero - da IRCCS privati e Policlinici privati*	-
	BA0600	*B.2.A.3.8.C) Servizi sanitari per assistenza specialistica da Ospedali Classificati privati*	-
	BA0601	*B.2.A.3.8.D) Servizi sanitari per prestazioni di pronto soccorso non seguite da ricovero - da Ospedali Classificati privati*	-
	BA0610	*B.2.A.3.8.E) Servizi sanitari per assistenza specialistica da Case di Cura private*	-
	BA0611	*B.2.A.3.8.F) Servizi sanitari per prestazioni di pronto soccorso non seguite da ricovero - da Case di Cura private*	-
	BA0620	*B.2.A.3.8.G) Servizi sanitari per assistenza specialistica da altri privati*	-
	BA0621	*B.2.A.3.8.H) Servizi sanitari per prestazioni di pronto soccorso non seguite da ricovero - da altri privati*	-
	BA0630	*B.2.A.3.9) - da privato per cittadini non residenti - Extraregione (mobilità attiva in compensazione)*	-
	BA0631	*B.2.A.3.10) Servizi sanitari per prestazioni di pronto soccorso non seguite da ricovero - da privato per cittadini non residenti - Extraregione (mobilità attiva in compensazione)*	-
	BA0640	*B.2.A.4) Acquisti servizi sanitari per assistenza riabilitativa*	**-**
R	**BA0650**	*B.2.A.4.1) - da pubblico (Aziende sanitarie pubbliche della Regione)*	-
	BA0660	*B.2.A.4.2) - da pubblico (altri soggetti pubbl. della Regione)*	-
SS	**BA0670**	*B.2.A.4.3) - da pubblico (Extraregione) non soggetti a compensazione*	-
	BA0680	*B.2.A.4.4) - da privato (intraregionale)*	-
	BA0690	*B.2.A.4.5) - da privato (extraregionale)*	-
	BA0700	*B.2.A.5) Acquisti servizi sanitari per assistenza integrativa*	***944,084***
R	**BA0710**	*B.2.A.5.1) - da pubblico (Aziende sanitarie pubbliche della Regione)*	-
	BA0720	*B.2.A.5.2) - da pubblico (altri soggetti pubbl. della Regione)*	-
S	**BA0730**	*B.2.A.5.3) - da pubblico (Extraregione)*	-
	BA0740	*B.2.A.5.4) - da privato*	944,084
	BA0750	*B.2.A.6) Acquisti servizi sanitari per assistenza protesica*	***5,524,886***
R	**BA0760**	*B.2.A.6.1) - da pubblico (Aziende sanitarie pubbliche della Regione)*	-
	BA0770	*B.2.A.6.2) - da pubblico (altri soggetti pubbl. della Regione)*	-
S	**BA0780**	*B.2.A.6.3) - da pubblico (Extraregione)*	-
	BA0790	*B.2.A.6.4) - da privato*	5,524,886
	BA0800	*B.2.A.7) Acquisti servizi sanitari per assistenza ospedaliera*	**-**
R	**BA0810**	*B.2.A.7.1) - da pubblico (Aziende sanitarie pubbliche della Regione)*	-
	BA0820	*B.2.A.7.2) - da pubblico (altri soggetti pubbl. della Regione)*	-
S	**BA0830**	*B.2.A.7.3) - da pubblico (Extraregione)*	-
	BA0840	*B.2.A.7.4) - da privato*	-
	BA0850	*B.2.A.7.4.A) Servizi sanitari per assistenza ospedaliera da IRCCS privati e Policlinici privati*	-
	BA0860	*B.2.A.7.4.B) Servizi sanitari per assistenza ospedaliera da Ospedali Classificati privati*	-
	BA0870	*B.2.A.7.4.C) Servizi sanitari per assistenza ospedaliera da Case di Cura private*	-
	BA0880	*B.2.A.7.4.D) Servizi sanitari per assistenza ospedaliera da altri privati*	-
	BA0890	*B.2.A.7.5) - da privato per cittadini non residenti - Extraregione (mobilità attiva in compensazione)*	-
	BA0900	*B.2.A.8) Acquisto prestazioni di psichiatria residenziale e semiresidenziale*	**-**
R	**BA0910**	*B.2.A.8.1) - da pubblico (Aziende sanitarie pubbliche della Regione)*	-

Bozza R.I.B.A.

	BA0920	*B.2.A.8.2) - da pubblico (altri soggetti pubbl. della Regione)*	-
SS	**BA0930**	*B.2.A.8.3) - da pubblico (Extraregione) - non soggette a compensazione*	-
	BA0940	*B.2.A.8.4) - da privato (intraregionale)*	-
	BA0950	*B.2.A.8.5) - da privato (extraregionale)*	-
	BA0960	*B.2.A.9) Acquisto prestazioni di distribuzione farmaci File F*	-
R	**BA0970**	*B.2.A.9.1) - da pubblico (Aziende sanitarie pubbliche della Regione) - Mobilità intraregionale*	-
	BA0980	*B.2.A.9.2) - da pubblico (altri soggetti pubbl. della Regione)*	-
S	**BA0990**	*B.2.A.9.3) - da pubblico (Extraregione)*	-
	BA1000	*B.2.A.9.4) - da privato (intraregionale)*	-
	BA1010	*B.2.A.9.5) - da privato (extraregionale)*	-
	BA1020	*B.2.A.9.6) - da privato per cittadini non residenti - Extraregione (mobilità attiva in compensazione)*	-
	BA1030	*B.2.A.10) Acquisto prestazioni termali in convenzione*	-
R	**BA1040**	*B.2.A.10.1) - da pubblico (Aziende sanitarie pubbliche della Regione) - Mobilità intraregionale*	-
	BA1050	*B.2.A.10.2) - da pubblico (altri soggetti pubbl. della Regione)*	-
	BA1060	*B.2.A.10.3) - da pubblico (Extraregione)*	-
	BA1070	*B.2.A.10.4) - da privato*	-
S	**BA1080**	*B.2.A.10.5) - da privato per cittadini non residenti - Extraregione (mobilità attiva in compensazione)*	-
	BA1090	*B.2.A.11) Acquisto prestazioni di trasporto sanitario*	***735,000***
	BA1100	*B.2.A.11.1) - da pubblico (Aziende sanitarie pubbliche della Regione) - Mobilità intraregionale*	-
	BA1110	*B.2.A.11.2) - da pubblico (altri soggetti pubbl. della Regione)*	-
	BA1120	*B.2.A.11.3) - da pubblico (Extraregione)*	-
R	**BA1130**	*B.2.A.11.4) - da privato*	735,000
	BA1140	*B.2.A.12) Acquisto prestazioni Socio-Sanitarie a rilevanza sanitaria*	-
S	**BA1150**	*B.2.A.12.1) - da pubblico (Aziende sanitarie pubbliche della Regione) - Mobilità intraregionale*	-
	BA1151	*B.2.A.12.1.A) Assistenza domiciliare integrata (ADI)*	-
	BA1152	*B.2.A.12.1.B) Altre prestazioni socio-sanitarie a rilevanza sanitaria*	-
R	**BA1160**	*B.2.A.12.2) - da pubblico (altri soggetti pubblici della Regione)*	-
	BA1161	*B.2.A.12.3) - da pubblico (Extraregione) - Acquisto di Altre prestazioni sociosanitarie a rilevanza sanitaria erogate a soggetti pubblici Extraregione*	-
SS	**BA1170**	*B.2.A.12.4) - da pubblico (Extraregione) non soggette a compensazione*	-
	BA1180	*B.2.A.12.5) - da privato (intraregionale)*	-
	BA1190	*B.2.A.12.6) - da privato (extraregionale)*	-
	BA1200	*B.2.A.13) Compartecipazione al personale per att. libero-prof. (intramoenia)*	***121,000***
	BA1210	*B.2.A.13.1) Compartecipazione al personale per att. libero professionale intramoenia - Area ospedaliera*	-
	BA1220	*B.2.A.13.2) Compartecipazione al personale per att. libero professionale intramoenia- Area specialistica*	-
	BA1230	*B.2.A.13.3) Compartecipazione al personale per att. libero professionale intramoenia - Area sanità pubblica*	121,000
	BA1240	*B.2.A.13.4) Compartecipazione al personale per att. libero professionale intramoenia - Consulenze (ex art. 55 c.1 lett. c), d) ed ex Art. 57-58)*	-
R	**BA1250**	*B.2.A.13.5) Compartecipazione al personale per att. libero professionale intramoenia - Consulenze (ex art. 55 c.1 lett. c), d) ed ex Art. 57-58) (Aziende sanitarie pubbliche della Regione)*	-
	BA1260	*B.2.A.13.6) Compartecipazione al personale per att. libero professionale intramoenia - Altro*	-
R	**BA1270**	*B.2.A.13.7) Compartecipazione al personale per att. libero professionale intramoenia - Altro (Aziende sanitarie pubbliche della Regione)*	-
	BA1280	*B.2.A.14) Rimborsi, assegni e contributi sanitari*	***105,000***
	BA1290	*B.2.A.14.1) Contributi ad associazioni di volontariato*	-
	BA1300	*B.2.A.14.2) Rimborsi per cure all'estero*	-
	BA1310	*B.2.A.14.3) Contributi a società partecipate e/o enti dipendenti della Regione*	-
	BA1320	*B.2.A.14.4) Contributo Legge 210/92*	-
	BA1330	*B.2.A.14.5) Altri rimborsi, assegni e contributi*	105,000
R	**BA1340**	*B.2.A.14.6) Rimborsi, assegni e contributi v/Aziende sanitarie pubbliche della Regione*	-
R	**BA1341**	*B.2.A.14.7) Rimborsi, assegni e contributi v/Regione - GSA*	-
	BA1350	*B.2.A.15) Consulenze, Collaborazioni, Interinale e altre prestazioni di lavoro sanitarie e sociosanitarie*	***333,000***
R	**BA1360**	*B.2.A.15.1) Consulenze sanitarie e sociosanitarieda Aziende sanitarie pubbliche della Regione*	-
	BA1370	*B.2.A.15.2) Consulenze sanitarie e sociosanitarieda terzi - Altri soggetti pubblici*	-
	BA1380	*B.2.A.15.3) Consulenze, Collaborazioni, Interinale e altre prestazioni di lavoro sanitarie e sociosanitarie da privato*	*333,000*
	BA1390	*B.2.A.15.3.A) Consulenze sanitarie da privato - articolo 55, comma 2, CCNL 8 giugno 2000*	333,000
	BA1400	*B.2.A.15.3.B) Altre consulenze sanitarie e sociosanitarie da privato*	-
	BA1410	*B.2.A.15.3.C) Collaborazioni coordinate e continuative sanitarie e sociosanitarie da privato*	-
	BA1420	*B.2.A.15.3.D) Indennità a personale universitario - area sanitaria*	-
	BA1430	*B.2.A.15.3.E) Lavoro interinale - area sanitaria*	-
	BA1440	*B.2.A.15.3.F) Altre collaborazioni e prestazioni di lavoro - area sanitaria*	-
	BA1450	*B.2.A.15.4) Rimborso oneri stipendiali del personale sanitario in comando*	-
R	**BA1460**	*B.2.A.15.4.A) Rimborso oneri stipendiali personale sanitario in comando da Aziende sanitarie pubbliche della Regione*	-
	BA1470	*B.2.A.15.4.B) Rimborso oneri stipendiali personale sanitario in comando da Regioni, soggetti pubblici e da Università*	-
SS	**BA1480**	*B.2.A.15.4.C) Rimborso oneri stipendiali personale sanitario in comando da aziende di altre Regioni (Extraregione)*	-
	BA1490	*B.2.A.16) Altri servizi sanitari e sociosanitari a rilevanza sanitaria*	***797,000***
R	**BA1500**	*B.2.A.16.1) Altri servizi sanitari e sociosanitari a rilevanza sanitaria da pubblico - Aziende sanitarie pubbliche della Regione*	-

Fac.S.R.I.B.A.

	BA1510	*B.2.A.16.2) Altri servizi sanitari e sociosanitari a rilevanza sanitaria da pubblico - Altri soggetti pubblici della Regione*	8,000
	BA1520	*B.2.A.16.3) Altri servizi sanitari e sociosanitari a rilevanza sanitaria da pubblico (Extraregione)*	-
	BA1530	*B.2.A.16.4) Altri servizi sanitari da privato*	789,000
	BA1540	*B.2.A.16.5) Costi per servizi sanitari - Mobilità internazionale passiva*	-
	BA1541	*B.2.A.16.6) Costi per servizi sanitari - Mobilità internazionale passiva rilevata dalle ASL*	-
	BA1542	*B.2.A.16.7) Costi per prestazioni sanitarie erogate da aziende sanitarie estere (fatturate direttamente)*	-
S	**BA1550**	*B.2.A.17) Costi GSA per differenziale saldo mobilità interregionale*	-
	BA1560	*B.2.B) Acquisti di servizi non sanitari*	***603,000***
	BA1570	*B.2.B.1) Servizi non sanitari*	***603,000***
	BA1580	*B.2.B.1.1) Lavanderia*	-
	BA1590	*B.2.B.1.2) Pulizia*	173,000
	BA1600	*B.2.B.1.3) Mensa*	***80,000***
	BA1601	*B.2.B.1.3.A) Mensa dipendenti*	80,000
	BA1602	*B.2.B.1.3.B) Mensa degenti*	-
	BA1610	*B.2.B.1.4) Riscaldamento*	135,000
	BA1620	*B.2.B.1.5) Servizi di assistenza informatica*	11,000
	BA1630	*B.2.B.1.6) Servizi trasporti (non sanitari)*	-
	BA1640	*B.2.B.1.7) Smaltimento rifiuti*	6,000
	BA1650	*B.2.B.1.8) Utenze telefoniche*	50,000
	BA1660	*B.2.B.1.9) Utenze elettricità*	84,000
	BA1670	*B.2.B.1.10) Altre utenze*	4,000
	BA1680	*B.2.B.1.11) Premi di assicurazione*	-
	BA1690	*B.2.B.1.11.A) Premi di assicurazione - R.C. Professionale*	-
	BA1700	*B.2.B.1.11.B) Premi di assicurazione - Altri premi assicurativi*	-
	BA1710	*B.2.B.1.12) Altri servizi non sanitari*	*60,000*
R	**BA1720**	*B.2.B.1.12.A) Altri servizi non sanitari da pubblico (Aziende sanitarie pubbliche della Regione)*	-
	BA1730	*B.2.B.1.12.B) Altri servizi non sanitari da altri soggetti pubblici*	-
	BA1740	*B.2.B.1.12.C) Altri servizi non sanitari da privato*	60,000
	BA1750	*B.2.B.2) Consulenze, Collaborazioni, Interinale e altre prestazioni di lavoro non sanitarie*	**-**
R	**BA1760**	*B.2.B.2.1) Consulenze non sanitarie da Aziende sanitarie pubbliche della Regione*	-
	BA1770	*B.2.B.2.2) Consulenze non sanitarie da Terzi - Altri soggetti pubblici*	-
	BA1780	*B.2.B.2.3) Consulenze, Collaborazioni, Interinale e altre prestazioni di lavoro non sanitarie da privato*	-
	BA1790	*B.2.B.2.3.A) Consulenze non sanitarie da privato*	-
	BA1800	*B.2.B.2.3.B) Collaborazioni coordinate e continuative non sanitarie da privato*	-
	BA1810	*B.2.B.2.3.C) Indennità a personale universitario - area non sanitaria*	-
	BA1820	*B.2.B.2.3.D) Lavoro interinale - area non sanitaria*	-
	BA1830	*B.2.B.2.3.E) Altre collaborazioni e prestazioni di lavoro - area non sanitaria*	-
	BA1831	*B.2.B.2.3.F) Altre Consulenze non sanitarie da privato - - in attuazione dell'art.79, comma 1 sexies lettera c), del D.L. 112/2008, convertito con legge 133/2008 e della legge 23 dicembre 2009 n. 191.*	-
	BA1840	*B.2.B.2.4) Rimborso oneri stipendiali del personale non sanitario in comando*	-
R	**BA1850**	*B.2.B.2.4.A) Rimborso oneri stipendiali personale non sanitario in comando da Aziende sanitarie pubbliche della Regione*	-
	BA1860	*B.2.B.2.4.B) Rimborso oneri stipendiali personale non sanitario in comando da Regione, soggetti pubblici e da Università*	-
SS	**BA1870**	*B.2.B.2.4.C) Rimborso oneri stipendiali personale non sanitario in comando da aziende di altre Regioni (Extraregione)*	-
	BA1880	*B.2.B.3) Formazione (esternalizzata e non)*	-
	BA1890	*B.2.B.3.1) Formazione (esternalizzata e non) da pubblico*	-
	BA1900	*B.2.B.3.2) Formazione (esternalizzata e non) da privato*	-
	BA1910	*B.3) Manutenzione e riparazione (ordinaria esternalizzata)*	**81,000**
	BA1920	*B.3.A) Manutenzione e riparazione ai fabbricati e loro pertinenze*	65,000
	BA1930	*B.3.B) Manutenzione e riparazione agli impianti e macchinari*	-
	BA1940	*B.3.C) Manutenzione e riparazione alle attrezzature sanitarie e scientifiche*	-
	BA1950	*B.3.D) Manutenzione e riparazione ai mobili e arredi*	2,000
	BA1960	*B.3.E) Manutenzione e riparazione agli automezzi*	-
	BA1970	*B.3.F) Altre manutenzioni e riparazioni*	14,000
R	**BA1980**	*B.3.G) Manutenzioni e riparazioni da Aziende sanitarie pubbliche della Regione*	-
	BA1990	*B.4) Godimento di beni di terzi*	**3,184,885**
	BA2000	*B.4.A) Fitti passivi*	66,000
	BA2010	*B.4.B) Canoni di noleggio*	***3,118,885***
	BA2020	*B.4.B.1) Canoni di noleggio - area sanitaria*	3,013,885
	BA2030	*B.4.B.2) Canoni di noleggio - area non sanitaria*	105,000
	BA2040	*B.4.C) Canoni di leasing*	**-**
	BA2050	*B.4.C.1) Canoni di leasing - area sanitaria*	-
	BA2060	*B.4.C.2) Canoni di leasing - area non sanitaria*	-
	BA2061	*B.4.D) Canoni di project financing*	-
R	**BA2070**	*B.4.E) Locazioni e noleggi da Aziende sanitarie pubbliche della Regione*	-
	BA2080	**Totale Costo del personale**	***12,477,504***
	BA2090	*B.5) Personale del ruolo sanitario*	**8,397,709**
	BA2100	*B.5.A) Costo del personale dirigente ruolo sanitario*	***4,110,504***

A.S.R.I.B.A.

	BA2110	B.5.A.1) Costo del personale dirigente medico	2,751,504
	BA2120	B.5.A.1.1) Costo del personale dirigente medico - tempo indeterminato	2,546,504
	BA2130	B.5.A.1.2) Costo del personale dirigente medico - tempo determinato	205,000
	BA2140	B.5.A.1.3) Costo del personale dirigente medico - altro	-
	BA2150	B.5.A.2) Costo del personale dirigente non medico	1,359,000
	BA2160	B.5.A.2.1) Costo del personale dirigente non medico - tempo indeterminato	1,359,000
	BA2170	B.5.A.2.2) Costo del personale dirigente non medico - tempo determinato	-
	BA2180	B.5.A.2.3) Costo del personale dirigente non medico - altro	-
	BA2190	B.5.B) Costo del personale comparto ruolo sanitario	**4,287,205**
	BA2200	B.5.B.1) Costo del personale comparto ruolo sanitario - tempo indeterminato	4,260,205
	BA2210	B.5.B.2) Costo del personale comparto ruolo sanitario - tempo determinato	27,000
	BA2220	B.5.B.3) Costo del personale comparto ruolo sanitario - altro	-
	BA2230	B.6) Personale del ruolo professionale	-
	BA2240	B.6.A) Costo del personale dirigente ruolo professionale	-
	BA2250	B.6.A.1) Costo del personale dirigente ruolo professionale - tempo indeterminato	-
	BA2260	B.6.A.2) Costo del personale dirigente ruolo professionale - tempo determinato	-
	BA2270	B.6.A.3) Costo del personale dirigente ruolo professionale - altro	-
	BA2280	B.6.B) Costo del personale comparto ruolo professionale	-
	BA2290	B.6.B.1) Costo del personale comparto ruolo professionale - tempo indeterminato	-
	BA2300	B.6.B.2) Costo del personale comparto ruolo professionale - tempo determinato	-
	BA2310	B.6.B.3) Costo del personale comparto ruolo professionale - altro	-
	BA2320	B.7) Personale del ruolo tecnico	**903,600**
	BA2330	B.7.A) Costo del personale dirigente ruolo tecnico	-
	BA2340	B.7.A.1) Costo del personale dirigente ruolo tecnico - tempo indeterminato	-
	BA2350	B.7.A.2) Costo del personale dirigente ruolo tecnico - tempo determinato	-
	BA2360	B.7.A.3) Costo del personale dirigente ruolo tecnico - altro	-
	BA2370	B.7.B) Costo del personale comparto ruolo tecnico	**903,600**
	BA2380	B.7.B.1) Costo del personale comparto ruolo tecnico - tempo indeterminato	903,600
	BA2390	B.7.B.2) Costo del personale comparto ruolo tecnico - tempo determinato	-
	BA2400	B.7.B.3) Costo del personale comparto ruolo tecnico - altro	-
	BA2410	B.8) Personale del ruolo amministrativo	**3,176,195**
	BA2420	B.8.A) Costo del personale dirigente ruolo amministrativo	-
	BA2430	B.8.A.1) Costo del personale dirigente ruolo amministrativo - tempo indeterminato	-
	BA2440	B.8.A.2) Costo del personale dirigente ruolo amministrativo - tempo determinato	-
	BA2450	B.8.A.3) Costo del personale dirigente ruolo amministrativo - altro	-
	BA2460	B.8.B) Costo del personale comparto ruolo amministrativo	**3,176,195**
	BA2470	B.8.B.1) Costo del personale comparto ruolo amministrativo - tempo indeterminato	3,176,195
	BA2480	B.8.B.2) Costo del personale comparto ruolo amministrativo - tempo determinato	-
	BA2490	B.8.B.3) Costo del personale comparto ruolo amministrativo - altro	-
	BA2500	B.9) Oneri diversi di gestione	**24,000**
	BA2510	B.9.A) Imposte e tasse (escluso IRAP e IRES)	21,000
	BA2520	B.9.B) Perdite su crediti	-
	BA2530	B.9.C) Altri oneri diversi di gestione	**3,000**
	BA2540	B.9.C.1) Indennità, rimborso spese e oneri sociali per gli Organi Direttivi e Collegio Sindacale	-
	BA2550	B.9.C.2) Altri oneri diversi di gestione	3,000
	BA2551	B.9.C.3) Altri oneri diversi di gestione da Aziende sanitarie pubbliche della Regione	-
	BA2552	B.9.C.4) Altri oneri diversi di gestione - per Autoassicurazione	-
	BA2560	**Totale Ammortamenti**	**3,183,534**
	BA2570	B.10) Ammortamenti delle immobilizzazioni immateriali	-
	BA2580	B.11) Ammortamenti delle immobilizzazioni materiali	**3,183,534**
	BA2590	B.11.A) Ammortamento dei fabbricati	**272,974**
	BA2600	B.11.A.1) Ammortamenti fabbricati non strumentali (disponibili)	3,137
	BA2610	B.11.A.2) Ammortamenti fabbricati strumentali (indisponibili)	269,837
	BA2620	B.11.B) Ammortamenti delle altre immobilizzazioni materiali	2,910,560
	BA2630	B.12) Svalutazione delle immobilizzazioni e dei crediti	-
	BA2640	B.12.A) Svalutazione delle immobilizzazioni immateriali e materiali	-
	BA2650	B.12.B) Svalutazione dei crediti	-
	BA2660	B.13) Variazione delle rimanenze	-
	BA2670	B.13.A) Variazione rimanenze sanitarie	-
	BA2671	B.13.A.1) Prodotti farmaceutici ed emoderivati	-
	BA2672	B.13.A.2) Sangue ed emocomponenti	-
	BA2673	B.13.A.3) Dispositivi medici	-
	BA2674	B.13.A.4) Prodotti dietetici	-
	BA2675	B.13.A.5) Materiali per la profilassi (vaccini)	-
	BA2676	B.13.A.6) Prodotti chimici	-
	BA2677	B.13.A.7) Materiali e prodotti per uso veterinario	-
	BA2678	B.13.A.8) Altri beni e prodotti sanitari	-
	BA2680	B.13.B) Variazione rimanenze non sanitarie	-

A.S.P.I.B.A.

	BA2681	B.13.B.1) Prodotti alimentari	-
	BA2682	B.13.B.2) Materiali di guardaroba, di pulizia, e di convivenza in genere	-
	BA2683	B.13.B.3) Combustibili, carburanti e lubrificanti	-
	BA2684	B.13.B.4) Supporti informatici e cancelleria	-
	BA2685	B.13.B.5) Materiale per la manutenzione	-
	BA2686	B.13.B.6) Altri beni e prodotti non sanitari	-
	BA2690	B.14) Accantonamenti dell'esercizio	**16,000**
	BA2700	B.14.A) Accantonamenti per rischi	**-**
	BA2710	B.14.A.1) Accantonamenti per cause civili ed oneri processuali	-
	BA2720	B.14.A.2) Accantonamenti per contenzioso personale dipendente	-
	BA2730	B.14.A.3) Accantonamenti per rischi connessi all'acquisto di prestazioni sanitarie da privato	-
	BA2740	B.14.A.4) Accantonamenti per copertura diretta dei rischi (autoassicurazione)	-
	BA2741	B.14.A.5) Accantonamenti per franchigia assicurativa	-
	BA2750	B.14.A.6) Altri accantonamenti per rischi	-
	BA2751	B.14.A.7) Altri accantonamenti per interessi di mora	-
	BA2760	B.14.B) Accantonamenti per premio di operosità (SUMAI)	-
	BA2770	B.14.C) Accantonamenti per quote inutilizzate di contributi finalizzati e vincolati	**-**
	BA2771	B.14.C.1) Accantonamenti per quote inutilizzate contributi da Regione e Prov. Aut. per quota F.S. indistinto finalizzato	-
	BA2780	B.14.C.2) Accantonamenti per quote inutilizzate contributi da Regione e Prov. Aut. per quota F.S. vincolato	-
	BA2790	B.14.C.3) Accantonamenti per quote inutilizzate contributi da soggetti pubblici (extra fondo) vincolati	-
	BA2800	B.14.C.4) Accantonamenti per quote inutilizzate contributi da soggetti pubblici per ricerca	-
	BA2810	B.14.C.5) Accantonamenti per quote inutilizzate contributi vincolati da privati	-
	BA2811	B.14.C.6) Accantonamenti per quote inutilizzate contributi da soggetti privati per ricerca	-
	BA2820	B.14.D) Altri accantonamenti	***16,000***
	BA2840	B.14.D.1) Acc. Rinnovi convenzioni MMG/PLS/MCA	-
	BA2850	B.14.D.2) Acc. Rinnovi convenzioni Medici Sumai	-
	BA2860	B.14.D.3) Acc. Rinnovi contratt.: dirigenza medica	-
	BA2870	B.14.D.4) Acc. Rinnovi contratt.: dirigenza non medica	-
	BA2880	B.14.D.5) Acc. Rinnovi contratt.: comparto	-
	BA2881	B.14.D.6) Acc. per Trattamento di fine rapporto dipendenti	-
	BA2882	B.14.D.7) Acc. per Trattamenti di quiescenza e simili	-
	BA2883	B.14.D.8) Acc. per Fondi integrativi pensione	-
	BA2884	B.14.D.9) Acc. Incentivi funzioni tecniche art. 113 D.lgs 50/2016	-
	BA2890	B.14.D.10) Altri accantonamenti	16,000
	BZ9999	***Totale costi della produzione (B)***	**38,156,104**
		C) Proventi e oneri finanziari	
	CA0010	C.1) Interessi attivi	**-**
	CA0020	C.1.A) Interessi attivi su c/tesoreria unica	-
	CA0030	C.1.B) Interessi attivi su c/c postali e bancari	-
	CA0040	C.1.C) Altri interessi attivi	-
	CA0050	C.2) Altri proventi	**-**
	CA0060	C.2.A) Proventi da partecipazioni	-
	CA0070	C.2.B) Proventi finanziari da crediti iscritti nelle immobilizzazioni	-
	CA0080	C.2.C) Proventi finanziari da titoli iscritti nelle immobilizzazioni	-
	CA0090	C.2.D) Altri proventi finanziari diversi dai precedenti	-
	CA0100	C.2.E) Utili su cambi	-
	CA0110	C.3) Interessi passivi	**-**
	CA0120	C.3.A) Interessi passivi su anticipazioni di cassa	-
	CA0130	C.3.B) Interessi passivi su mutui	-
	CA0140	C.3.C) Altri interessi passivi	-
	CA0150	C.4) Altri oneri	**-**
	CA0160	C.4.A) Altri oneri finanziari	-
	CA0170	C.4.B) Perdite su cambi	-
	CZ9999	***Totale proventi e oneri finanziari (C)***	**-**
		D) Rettifiche di valore di attività finanziarie	
	DA0010	D.1) Rivalutazioni	-
	DA0020	D.2) Svalutazioni	-
	DZ9999	***Totale rettifiche di valore di attività finanziarie (D)***	**-**
		E) Proventi e oneri straordinari	
	EA0010	E.1) Proventi straordinari	**-**
	EA0020	E.1.A) Plusvalenze	-
	EA0030	E.1.B) Altri proventi straordinari	**-**
	EA0040	E.1.B.1) Proventi da donazioni e liberalità diverse	-
	EA0050	E.1.B.2) Sopravvenienze attive	-
	EA0051	E.1.B.2.1) Sopravvenienze attive per quote F.S. vincolato	-
R	EA0060	E.1.B.2.2) Sopravvenienze attive v/Aziende sanitarie pubbliche della Regione	-
	EA0070	E.1.B.2.3) Sopravvenienze attive v/terzi	-
	EA0080	E.1.B.2.3.A) Sopravvenienze attive v/terzi relative alla mobilità extraregionale	-

A.S.C.R.I.B.A.

S	EA0090	*E.1.B.2.3.B) Sopravvenienze attive v/terzi relative al personale*	-
	EA0100	*E.1.B.2.3.C) Sopravvenienze attive v/terzi relative alle convenzioni con medici di base*	-
	EA0110	*E.1.B.2.3.D) Sopravvenienze attive v/terzi relative alle convenzioni per la specialistica*	-
	EA0120	*E.1.B.2.3.E) Sopravvenienze attive v/terzi relative all'acquisto prestaz. sanitarie da operatori accreditati*	-
	EA0130	*E.1.B.2.3.F) Sopravvenienze attive v/terzi relative all'acquisto di beni e servizi*	-
	EA0140	*E.1.B.2.3.G) Altre sopravvenienze attive v/terzi*	-
	EA0150	*E.1.B.3) Insussistenze attive*	-
	EA0160	*E.1.B.3.1) Insussistenze attive v/Aziende sanitarie pubbliche della Regione*	-
R	EA0170	*E.1.B.3.2) Insussistenze attive v/terzi*	-
	EA0180	*E.1.B.3.2.A) Insussistenze attive v/terzi relative alla mobilità extraregionale*	-
S	EA0190	*E.1.B.3.2.B) Insussistenze attive v/terzi relative al personale*	-
	EA0200	*E.1.B.3.2.C) Insussistenze attive v/terzi relative alle convenzioni con medici di base*	-
	EA0210	*E.1.B.3.2.D) Insussistenze attive v/terzi relative alle convenzioni per la specialistica*	-
	EA0220	*E.1.B.3.2.E) Insussistenze attive v/terzi relative all'acquisto prestaz. sanitarie da operatori accreditati*	-
	EA0230	*E.1.B.3.2.F) Insussistenze attive v/terzi relative all'acquisto di beni e servizi*	-
	EA0240	*E.1.B.3.2.G) Altre insussistenze attive v/terzi*	-
	EA0250	*E.1.B.4) Altri proventi straordinari*	-
	EA0260	*E.2) Oneri straordinari*	-
	EA0270	*E.2.A) Minusvalenze*	-
	EA0280	*E.2.B) Altri oneri straordinari*	-
	EA0290	*E.2.B.1) Oneri tributari da esercizi precedenti*	-
	EA0300	*E.2.B.2) Oneri da cause civili ed oneri processuali*	-
	EA0310	*E.2.B.3) Sopravvenienze passive*	-
	EA0320	*E.2.B.3.1) Sopravvenienze passive v/Aziende sanitarie pubbliche della Regione*	-
R	EA0330	*E.2.B.3.1.A) Sopravvenienze passive v/Aziende sanitarie pubbliche relative alla mobilità intraregionale*	-
R	EA0340	*E.2.B.3.1.B) Altre sopravvenienze passive v/Aziende sanitarie pubbliche della Regione*	-
R	EA0350	*E.2.B.3.2) Sopravvenienze passive v/terzi*	-
	EA0360	*E.2.B.3.2.A) Sopravvenienze passive v/terzi relative alla mobilità extraregionale*	-
S	EA0370	*E.2.B.3.2.B) Sopravvenienze passive v/terzi relative al personale*	-
	EA0380	E.2.B.3.2.B.1) Soprav. passive v/terzi relative al personale - dirigenza medica	-
	EA0390	E.2.B.3.2.B.2) Soprav. passive v/terzi relative al personale - dirigenza non medica	-
	EA0400	E.2.B.3.2.B.3) Soprav. passive v/terzi relative al personale - comparto	-
	EA0410	*E.2.B.3.2.C) Sopravvenienze passive v/terzi relative alle convenzioni con medici di base*	-
	EA0420	*E.2.B.3.2.D) Sopravvenienze passive v/terzi relative alle convenzioni per la specialistica*	-
	EA0430	*E.2.B.3.2.E) Sopravvenienze passive v/terzi relative all'acquisto prestaz. sanitarie da operatori accreditati*	-
	EA0440	*E.2.B.3.2.F) Sopravvenienze passive v/terzi relative all'acquisto di beni e servizi*	-
	EA0450	*E.2.B.3.2.G) Altre sopravvenienze passive v/terzi*	-
	EA0460	*E.2.B.4) Insussistenze passive*	-
	EA0461	*E.2.B.4.1) Insussistenze passive per quote F.S. vincolato*	-
	EA0470	*E.2.B.4.2) Insussistenze passive v/Aziende sanitarie pubbliche della Regione*	-
R	EA0480	*E.2.B.4.3) Insussistenze passive v/terzi*	-
	EA0490	*E.2.B.4.3.A) Insussistenze passive v/terzi relative alla mobilità extraregionale*	-
S	EA0500	*E.2.B.4.3.B) Insussistenze passive v/terzi relative al personale*	-
	EA0510	*E.2.B.4.3.C) Insussistenze passive v/terzi relative alle convenzioni con medici di base*	-
	EA0520	*E.2.B.4.3.D) Insussistenze passive v/terzi relative alle convenzioni per la specialistica*	-
	EA0530	*E.2.B.4.3.E) Insussistenze passive v/terzi relative all'acquisto prestaz. sanitarie da operatori accreditati*	-
	EA0540	*E.2.B.4.3.F) Insussistenze passive v/terzi relative all'acquisto di beni e servizi*	-
	EA0550	*E.2.B.4.3.G) Altre insussistenze passive v/terzi*	-
	EA0560	***E.2.B.5) Altri oneri straordinari***	-
	EZ9999	***Totale proventi e oneri straordinari (E)***	-
	XA0000	***Risultato prima delle imposte (A - B +/- C +/- D +/- E)***	**964,052**
		Y) Imposte e tasse	
	YA0010	***Y.1) IRAP***	**964,052**
	YA0020	***Y.1.A) IRAP relativa a personale dipendente***	830,052
	YA0030	***Y.1.B) IRAP relativa a collaboratori e personale assimilato a lavoro dipendente***	127,000
	YA0040	***Y.1.C) IRAP relativa ad attività di libera professione (intramoenia)***	7,000
	YA0050	***Y.1.D) IRAP relativa ad attività commerciale***	-
	YA0060	***Y.2) IRES***	-
	YA0070	***Y.2.A) IRES su attività istituzionale***	-
	YA0080	***Y.2.B) IRES su attività commerciale***	-
	YA0090	**Y.3) Accantonamento a F.do Imposte (Accertamenti, condoni, ecc.)**	-
	YZ9999	**Totale imposte e tasse (Y)**	**964,052**
	ZZ9999	**RISULTATO DI ESERCIZIO**	-

F.to Il Direttore Generale ai sensi D.Lgs. 39/93 .....
F.to Il Responsabile Economico Finanziario ai sensi D.Lgs. 39/93.....

A.C.I.B.A.

MINISTERO DELLA SANITA'

Direzione Generale della Programmazione sanitaria, dei livelli di assistenza e dei principi etici di sistema

Direzione Generale del Sistema Informativo

CE
118

MODELLO DI RILEVAZIONE DEL CONTO ECONOMICO
AZIENDE UNITA' SANITARIE LOCALI - AZIENDE OSPEDALIERE
IRCCS - AZIENDE OSPEDALIERE UNIVERSITARIE

STRUTTURA RILEVATA	
REGIONE	030
U.S.L./AZ.OSP.	710
OGGETTO DELLA RILEVAZIONE	
	Preventivo
ANNO	2019

Verbale Collegio Sindacale (S/N)	

(valori in migliaia di Euro)

Cons	CODICE	VOCE MODELLO CE	IMPORTO
		A) Valore della produzione	
	AA0010	**A.1) Contributi in c/esercizio**	***11,336,000***
	AA0020	***A.1.A) Contributi da Regione o Prov. Aut. per quota F.S. regionale***	-
	AA0030	***A.1.A.1) da Regione o Prov. Aut. per quota F.S. regionale indistinto***	-
	AA0031	***A.1.A.1.1) Finanziamento indistinto***	-
	AA0032	***A.1.A.1.2) Finanziamento indistinto finalizzato da Regione***	-
	AA0033	***A.1.A.1.3) Funzioni***	-
	AA0034	*A.1.A.1.3.A) Funzioni - Pronto Soccorso*	-
	AA0035	*A.1.A.1.3.B) Funzioni - Altro*	-
	AA0036	*A.1.A.1.4) Quota finalizzata per il Piano aziendale di cui all'art. 1, comma 528, L. 208/2015*	-
	AA0040	*A.1.A.2) da Regione o Prov. Aut. per quota F.S. regionale vincolato*	-
	AA0050	*A.1.B) Contributi c/esercizio (extra fondo)*	***11,336,000***
	AA0060	*A.1.B.1) da Regione o Prov. Aut. (extra fondo)*	-
	AA0070	*A.1.B.1.1) Contributi da Regione o Prov. Aut. (extra fondo) vincolati*	-
	AA0080	*A.1.B.1.2) Contributi da Regione o Prov. Aut. (extra fondo) - Risorse aggiuntive da bilancio regionale a titolo di copertura LEA*	-
	AA0090	*A.1.B.1.3) Contributi da Regione o Prov. Aut. (extra fondo) - Risorse aggiuntive da bilancio regionale a titolo di copertura extra LEA*	-
	AA0100	*A.1.B.1.4) Contributi da Regione o Prov. Aut. (extra fondo) - Altro*	-
	AA0110	*A.1.B.2) Contributi da Aziende sanitarie pubbliche della Regione o Prov. Aut. (extra fondo)*	*11,336,000*
R	AA0120	*A.1.B.2.1) Contributi da Aziende sanitarie pubbliche della Regione o Prov. Aut. (extra fondo) vincolati*	11,336,000
R	AA0130	*A.1.B.2.2) Contributi da Aziende sanitarie pubbliche della Regione o Prov. Aut. (extra fondo) altro*	-
	AA0140	*A.1.B.3) Contributi da Ministero della Salute e da altri soggetti pubblici (extra fondo)*	-
	AA0141	*A.1.B.3.1) Contributi da Ministero della Salute (extra fondo)*	-
	AA0150	*A.1.B.3.2) Contributi da altri soggetti pubblici (extra fondo) vincolati*	-
	AA0160	*A.1.B.3.3) Contributi da altri soggetti pubblici (extra fondo) L. 210/92*	-
	AA0170	*A.1.B.3.4) Contributi da altri soggetti pubblici (extra fondo) altro*	-
	AA0171	*A.1.B.3.5) Contibuti da altri soggetti pubblici (extra fondo) - in attuazione dell'art.79, comma 1 sexies lettera c), del D.L. 112/2008, convertito con legge 133/2008 e della legge 23 dicembre 2009 n. 191*	-
	AA0180	*A.1.C) Contributi c/esercizio per ricerca*	-
	AA0190	*A.1.C.1) Contributi da Ministero della Salute per ricerca corrente*	-
	AA0200	*A.1.C.2) Contributi da Ministero della Salute per ricerca finalizzata*	-
	AA0210	*A.1.C.3) Contributi da Regione ed altri soggetti pubblici per ricerca*	-
	AA0220	*A.1.C.4) Contributi da privati per ricerca*	-
	AA0230	*A.1.D) Contributi c/esercizio da privati*	-
	AA0240	*A.2) Rettifica contributi c/esercizio per destinazione ad investimenti*	-
	AA0250	*A.2.A) Rettifica contributi in c/esercizio per destinazione ad investimenti - da Regione o Prov. Aut. per quota F.S. regionale*	-
	AA0260	*A.2.B) Rettifica contributi in c/esercizio per destinazione ad investimenti - altri contributi*	-
	AA0270	*A.3) Utilizzo fondi per quote inutilizzate contributi finalizzati e vincolati di esercizi precedenti*	-
	AA0271	*A.3.A) Utilizzo fondi per quote inutilizzate contributi di esercizi precedenti da Regione o Prov. Aut. per quota F.S. regionale indistinto finalizzato*	-
	AA0280	*A.3.B) Utilizzo fondi per quote inutilizzate contributi di esercizi precedenti da Regione o Prov. Aut. per quota F.S. regionale vincolato*	-
	AA0290	*A.3.C) Utilizzo fondi per quote inutilizzate contributi di esercizi precedenti da soggetti pubblici (extra fondo) vincolati*	-
	AA0300	*A.3.D) Utilizzo fondi per quote inutilizzate contributi di esercizi precedenti per ricerca*	-
	AA0310	*A.3.E) Utilizzo fondi per quote inutilizzate contributi vincolati di esercizi precedenti da privati*	-
	AA0320	*A.4) Ricavi per prestazioni sanitarie e sociosanitarie a rilevanza sanitaria*	-
	AA0330	*A.4.A) Ricavi per prestazioni sanitarie e sociosanitarie a rilevanza sanitaria erogate a soggetti pubblici*	-
R	AA0340	*A.4.A.1) Ricavi per prestaz. sanitarie e sociosanitarie a rilevanza sanitaria erogate ad Aziende sanitarie pubbliche della Regione*	-
R	AA0350	*A.4.A.1.1) Prestazioni di ricovero*	-

Non C.R.I.B.A.

R	**AA0360**	*A.4.A.1.2) Prestazioni di specialistica ambulatoriale*	-
	AA0361	*A.4.A.1.3) Prestazioni di pronto soccorso non seguite da ricovero*	-
R	**AA0370**	*A.4.A.1.4) Prestazioni di psichiatria residenziale e semiresidenziale*	-
R	**AA0380**	*A.4.A.1.5) Prestazioni di File F*	-
R	**AA0390**	*A.4.A.1.6) Prestazioni servizi MMG, PLS, Contin. assistenziale*	-
R	**AA0400**	*A.4.A.1.7) Prestazioni servizi farmaceutica convenzionata*	-
R	**AA0410**	*A.4.A.1.8) Prestazioni termali*	-
R	**AA0420**	*A.4.A.1.9) Prestazioni trasporto ambulanze ed elisoccorso*	-
R	**AA0421**	*A.4.A.1.10) Prestazioni assistenza integrativa*	-
R	**AA0422**	*A.4.A.1.11) Prestazioni assistenza protesica*	-
R	**AA0423**	*A.4.A.1.12) Prestazioni assistenza riabilitativa extraospedaliera*	-
R	**AA0424**	*A.4.A.1.13) Ricavi per cessione di emocomponenti e cellule staminali*	-
R	**AA0425**	*A.4.A.1.14) Prestazioni assistenza domiciliare integrata (ADI)*	-
R	**AA0430**	*A.4.A.1.15) Altre prestazioni sanitarie e socio-sanitarie a rilevanza sanitaria*	-
	AA0440	*A.4.A.2) Ricavi per prestaz. sanitarie e sociosanitarie a rilevanza sanitaria erogate ad altri soggetti pubblici*	-
	AA0450	*A.4.A.3) Ricavi per prestaz. sanitarie e sociosanitarie a rilevanza sanitaria erogate a soggetti pubblici Extraregione*	-
S	**AA0460**	*A.4.A.3.1) Prestazioni di ricovero*	-
S	**AA0470**	*A.4.A.3.2) Prestazioni ambulatoriali*	-
S	**AA0471**	*A.4.A.3.3) Prestazioni pronto soccorso non seguite da ricovero*	-
SS	**AA0480**	*A.4.A.3.4) Prestazioni di psichiatria non soggetta a compensazione (resid. e semiresid.)*	-
S	**AA0490**	*A.4.A.3.5) Prestazioni di File F*	-
S	**AA0500**	*A.4.A.3.6) Prestazioni servizi MMG, PLS, Contin. assistenziale Extraregione*	-
S	**AA0510**	*A.4.A.3.7) Prestazioni servizi farmaceutica convenzionata Extraregione*	-
S	**AA0520**	*A.4.A.3.8) Prestazioni termali Extraregione*	-
S	**AA0530**	*A.4.A.3.9) Prestazioni trasporto ambulanze ed elisoccorso Extraregione*	-
SS	**AA0541**	*A.4.A.3.10) Prestazioni assistenza integrativa da pubblico (extraregione)*	-
SS	**AA0542**	*A.4.A.3.11) Prestazioni assistenza protesica da pubblico (extraregione)*	-
S	**AA0550**	*A.4.A.3.12) Ricavi per cessione di emocomponenti e cellule staminali Extraregione*	-
S	**AA0560**	*A.4.A.3.13) Ricavi GSA per differenziale saldo mobilità interregionale*	-
S	**AA0561**	*A.4.A.3.14) Altre prestazioni sanitarie e sociosanitarie a rilevanza sanitaria erogate a soggetti pubblici Extraregione*	-
SS	**AA0570**	*A.4.A.3.15) Altre prestazioni sanitarie e sociosanitarie a rilevanza sanitaria non soggette a compensazione Extraregione*	-
SS	**AA0580**	*A.4.A.3.15.A) Prestazioni di assistenza riabilitativa non soggette a compensazione Extraregione*	-
SS	**AA0590**	*A.4.A.3.15.B) Altre prestazioni sanitarie e socio-sanitarie a rilevanza sanitaria non soggette a compensazione Extraregione*	-
	AA0600	*A.4.A.3.16) Altre prestazioni sanitarie a rilevanza sanitaria - Mobilità attiva Internazionale*	-
R	**AA0601**	*A.4.A.3.17) Altre prestazioni sanitarie a rilevanza sanitaria - Mobilità attiva Internazionale rilevata dalle AO, AOU, IRCCS.*	-
SS	**AA0602**	*A.4.A.3.18) Altre prestazioni sanitarie e sociosanitarie a rilevanza sanitaria ad Aziende sanitarie e casse mutua estera - (fatturate direttamente)*	-
S	**AA0610**	*A.4.B) Ricavi per prestazioni sanitarie e sociosanitarie a rilevanza sanitaria erogate da privati v/residenti Extraregione in compensazione (mobilità attiva)*	-
S	**AA0620**	*A.4.B.1) Prestazioni di ricovero da priv. Extraregione in compensazione (mobilità attiva)*	-
S	**AA0630**	*A.4.B.2) Prestazioni ambulatoriali da priv. Extraregione in compensazione (mobilità attiva)*	-
S	**AA0631**	*A.4.B.3) Prestazioni di pronto soccorso non segute da ricovero da priv. Extraregione in compensazione (mobilità attiva)*	-
S	**AA0640**	*A.4.B.4) Prestazioni di File F da priv. Extraregione in compensazione (mobilità attiva)*	-
S	**AA0650**	*A.4.B.5) Altre prestazioni sanitarie e sociosanitarie a rilevanza sanitaria erogate da privati v/residenti Extraregione in compensazione (mobilità attiva)*	-
	AA0660	*A.4.C) Ricavi per prestazioni sanitarie e sociosanitarie a rilevanza sanitaria erogate a privati*	-
	AA0670	*A.4.D) Ricavi per prestazioni sanitarie erogate in regime di intramoenia*	-
	AA0680	*A.4.D.1) Ricavi per prestazioni sanitarie intramoenia - Area ospedaliera*	-
	AA0690	*A.4.D.2) Ricavi per prestazioni sanitarie intramoenia - Area specialistica*	-
	AA0700	*A.4.D.3) Ricavi per prestazioni sanitarie intramoenia - Area sanità pubblica*	-
	AA0710	*A.4.D.4) Ricavi per prestazioni sanitarie intramoenia - Consulenze (ex art. 55 c.1 lett. c), d) ed ex art. 57-58)*	-
R	**AA0720**	*A.4.D.5) Ricavi per prestazioni sanitarie intramoenia - Consulenze (ex art. 55 c.1 lett. c), d) ed ex art. 57-58) (Aziende sanitarie pubbliche della Regione)*	-
	AA0730	*A.4.D.6) Ricavi per prestazioni sanitarie intramoenia - Altro*	-
R	**AA0740**	*A.4.D.7) Ricavi per prestazioni sanitarie intramoenia - Altro (Aziende sanitarie pubbliche della Regione)*	-
	AA0750	*A.5) Concorsi, recuperi e rimborsi*	-
	AA0760	*A.5.A) Rimborsi assicurativi*	-
	AA0770	*A.5.B) Concorsi, recuperi e rimborsi da Regione*	-
	AA0780	*A.5.B.1) Rimborso degli oneri stipendiali del personale dell'azienda in posizione di comando presso la Regione*	-
	AA0790	*A.5.B.2) Altri concorsi, recuperi e rimborsi da parte della Regione*	-
R	**AA0800**	*A.5.C) Concorsi, recuperi e rimborsi da Aziende sanitarie pubbliche della Regione*	-
R	**AA0810**	*A.5.C.1) Rimborso degli oneri stipendiali del personale dipendente dell'azienda in posizione di comando presso Aziende sanitarie pubbliche della Regione*	-
R	**AA0820**	*A.5.C.2) Rimborsi per acquisto beni da parte di Aziende sanitarie pubbliche della Regione*	-
R	**AA0830**	*A.5.C.3) Altri concorsi, recuperi e rimborsi da parte di Aziende sanitarie pubbliche della Regione*	-

C.R.B.A.

R	**AA0831**	*A.5.C.4) Altri concorsi, recuperi e rimborsi da parte della Regione - GSA*	-
	AA0840	*A.5.D) Concorsi, recuperi e rimborsi da altri soggetti pubblici*	-
	AA0850	*A.5.D.1) Rimborso degli oneri stipendiali del personale dipendente dell'azienda in posizione di comando presso altri soggetti pubblici*	-
	AA0860	*A.5.D.2) Rimborsi per acquisto beni da parte di altri soggetti pubblici*	-
	AA0870	*A.5.D.3) Altri concorsi, recuperi e rimborsi da parte di altri soggetti pubblici*	-
	AA0880	*A.5.E) Concorsi, recuperi e rimborsi da privati*	-
	AA0890	*A.5.E.1) Rimborso da aziende farmaceutiche per Pay back*	-
	AA0900	*A.5.E.1.1) Pay-back per il superamento del tetto della spesa farmaceutica territoriale*	-
	AA0910	*A.5.E.1.2) Pay-back per superamento del tetto della spesa farmaceutica ospedaliera*	-
	AA0920	*A.5.E.1.3) Ulteriore Pay-back*	-
	AA0921	*A.5.E.2) Rimborso per Pay back sui dispositivi medici*	-
	AA0930	*A.5.E.3) Altri concorsi, recuperi e rimborsi da privati*	-
	AA0940	*A.6) Compartecipazione alla spesa per prestazioni sanitarie (Ticket)*	-
	AA0950	*A.6.A) Compartecipazione alla spesa per prestazioni sanitarie - Ticket sulle prestazioni di specialistica ambulatoriale e APA-PAC*	-
	AA0960	*A.6.B) Compartecipazione alla spesa per prestazioni sanitarie - Ticket sul pronto soccorso*	-
	AA0970	*A.6.C) Compartecipazione alla spesa per prestazioni sanitarie (Ticket) - Altro*	-
	AA0980	*A.7) Quota contributi c/capitale imputata all'esercizio*	-
	AA0990	*A.7.A) Quota imputata all'esercizio dei finanziamenti per investimenti dallo Stato*	-
	AA1000	*A.7.B) Quota imputata all'esercizio dei finanziamenti per investimenti da Regione*	-
	AA1010	*A.7.C) Quota imputata all'esercizio dei finanziamenti per beni di prima dotazione*	-
	AA1020	*A.7.D) Quota imputata all'esercizio dei contributi in c/ esercizio FSR destinati ad investimenti*	-
	AA1030	*A.7.E) Quota imputata all'esercizio degli altri contributi in c/ esercizio destinati ad investimenti*	-
	AA1040	*A.7.F) Quota imputata all'esercizio di altre poste del patrimonio netto*	-
	AA1050	*A.8) Incrementi delle immobilizzazioni per lavori interni*	-
	AA1060	*A.9) Altri ricavi e proventi*	-
	AA1070	*A.9.A) Ricavi per prestazioni non sanitarie*	-
	AA1080	*A.9.B) Fitti attivi ed altri proventi da attività immobiliari*	-
	AA1090	*A.9.C) Altri proventi diversi*	-
	AZ9999	***Totale valore della produzione (A)***	**11,336,000**
		B) Costi della produzione	
	BA0010	*B.1) Acquisti di beni*	**96,000**
	BA0020	*B.1.A) Acquisti di beni sanitari*	***83,000***
	BA0030	*B.1.A.1) Prodotti farmaceutici ed emoderivati*	*9,000*
	BA0040	*B.1.A.1.1) Medicinali con AIC, ad eccezione di vaccini, emoderivati di produzione regionale, ossigeno e altri gas medicali*	9,000
	BA0050	*B.1.A.1.2) Medicinali senza AIC*	-
	BA0051	*B.1.A.1.3) Ossigeno e altri gas medicali*	-
	BA0060	*B.1.A.1.4) Emoderivati di produzione regionale*	-
	BA0061	*B.1.A.1.4.1) Emoderivati di produzione regionale da pubblico (Aziende sanitarie pubbliche della Regione) - Mobilità intraregionale*	-
	BA0062	*B.1.A.1.4.2) Emoderivati di produzione regionale da pubblico (Aziende sanitarie pubbliche della Regione) - Mobilità extraregionale*	-
	BA0063	*B.1.A.1.4.3) Emoderivati di produzione regionale da altri soggetti*	-
	BA0070	*B.1.A.2) Sangue ed emocomponenti*	-
R	**BA0080**	*B.1.A.2.1) da pubblico (Aziende sanitarie pubbliche della Regione) – Mobilità intraregionale*	-
S	**BA0090**	*B.1.A.2.2) da pubblico (Aziende sanitarie pubbliche extra Regione) – Mobilità extraregionale*	-
	BA0100	*B.1.A.2.3) da altri soggetti*	-
	BA0210	*B.1.A.3) Dispositivi medici*	*74,000*
	BA0220	*B.1.A.3.1) Dispositivi medici*	73,000
	BA0230	*B.1.A.3.2) Dispositivi medici impiantabili attivi*	-
	BA0240	*B.1.A.3.3) Dispositivi medico diagnostici in vitro (IVD)*	1,000
	BA0250	*B.1.A.4) Prodotti dietetici*	-
	BA0260	*B.1.A.5) Materiali per la profilassi (vaccini)*	-
	BA0270	*B.1.A.6) Prodotti chimici*	-
	BA0280	*B.1.A.7) Materiali e prodotti per uso veterinario*	-
	BA0290	*B.1.A.8) Altri beni e prodotti sanitari*	-
R	**BA0300**	*B.1.A.9) Beni e prodotti sanitari da Aziende sanitarie pubbliche della Regione*	-
	BA0301	*B.1.A.9.1) Prodotti farmaceutici ed emoderivati*	-
	BA0303	*B.1.A.9.3) Dispositivi medici*	-
	BA0304	*B.1.A.9.4) Prodotti dietetici*	-
	BA0305	*B.1.A.9.5) Materiali per la profilassi (vaccini)*	-
	BA0306	*B.1.A.9.6) Prodotti chimici*	-
	BA0307	*B.1.A.9.7) Materiali e prodotti per uso veterinario*	-
	BA0308	*B.1.A.9.8) Altri beni e prodotti sanitari*	-
	BA0310	*B.1.B) Acquisti di beni non sanitari*	***13,000***
	BA0320	*B.1.B.1) Prodotti alimentari*	-
	BA0330	*B.1.B.2) Materiali di guardaroba, di pulizia e di convivenza in genere*	1,000
	BA0340	*B.1.B.3) Combustibili, carburanti e lubrificanti*	-

M.S.C.R.I.B.A.

	BA0350	*B.1.B.4) Supporti informatici e cancelleria*	2,000
	BA0360	*B.1.B.5) Materiale per la manutenzione*	10,000
	BA0370	*B.1.B.6) Altri beni e prodotti non sanitari*	-
R	**BA0380**	*B.1.B.7) Beni e prodotti non sanitari da Aziende sanitarie pubbliche della Regione*	-
	BA0390	*B.2) Acquisti di servizi*	**8,438,000**
	BA0400	*B.2.A) Acquisti servizi sanitari*	**8,233,000**
	BA0410	*B.2.A.1) Acquisti servizi sanitari per medicina di base*	**-**
	BA0420	*B.2.A.1.1) - da convenzione*	-
	BA0430	*B.2.A.1.1.A) Costi per assistenza MMG*	-
	BA0440	*B.2.A.1.1.B) Costi per assistenza PLS*	-
	BA0450	*B.2.A.1.1.C) Costi per assistenza Continuità assistenziale*	-
	BA0460	*B.2.A.1.1.D) Altro (medicina dei servizi, psicologi, medici 118, ecc)*	-
R	**BA0470**	*B.2.A.1.2) - da pubblico (Aziende sanitarie pubbliche della Regione) - Mobilità intraregionale*	-
S	**BA0480**	*B.2.A.1.3) - da pubblico (Aziende sanitarie pubbliche Extraregione) - Mobilità extraregionale*	-
	BA0490	*B.2.A.2) Acquisti servizi sanitari per farmaceutica*	**-**
	BA0500	*B.2.A.2.1) - da convenzione*	-
R	**BA0510**	*B.2.A.2.2) - da pubblico (Aziende sanitarie pubbliche della Regione)- Mobilità intraregionale*	-
S	**BA0520**	*B.2.A.2.3) - da pubblico (Extraregione)*	-
	BA0530	*B.2.A.3) Acquisti servizi sanitari per assistenza specialistica ambulatoriale*	**-**
R	**BA0540**	*B.2.A.3.1) - da pubblico (Aziende sanitarie pubbliche della Regione)*	-
	BA0541	*B.2.A.3.2) prestazioni di pronto soccorso non seguite da ricovero - da pubblico (Aziende sanitarie pubbliche della Regione)*	-
	BA0550	*B.2.A.3.3) - da pubblico (altri soggetti pubbl. della Regione)*	-
	BA0551	*B.2.A.3.4) prestazioni di pronto soccorso non seguite da ricovero - da pubblico (altri soggetti pubbl. della Regione)*	-
S	**BA0560**	*B.2.A.3.5) - da pubblico (Extraregione)*	-
	BA0561	*B.2.A.3.6) prestazioni di pronto soccorso non seguite da ricovero - da pubblico (Extraregione)*	-
	BA0570	*B.2.A.3.7) - da privato - Medici SUMAI*	-
	BA0580	*B.2.A.3.8) - da privato*	**-**
	BA0590	*B.2.A.3.8.A) Servizi sanitari per assistenza specialistica da IRCCS privati e Policlinici privati*	-
	BA0591	*B.2.A.3.8.B) Servizi sanitari per prestazioni di pronto soccorso non seguite da ricovero - da IRCCS privati e Policlinici privati*	-
	BA0600	*B.2.A.3.8.C) Servizi sanitari per assistenza specialistica da Ospedali Classificati privati*	-
	BA0601	*B.2.A.3.8.D) Servizi sanitari per prestazioni di pronto soccorso non seguite da ricovero - da Ospedali Classificati privati*	-
	BA0610	*B.2.A.3.8.E) Servizi sanitari per assistenza specialistica da Case di Cura private*	-
	BA0611	*B.2.A.3.8.F) Servizi sanitari per prestazioni di pronto soccorso non seguite da ricovero - da Case di Cura private*	-
	BA0620	*B.2.A.3.8.G) Servizi sanitari per assistenza specialistica da altri privati*	-
	BA0621	*B.2.A.3.8.H) Servizi sanitari per prestazioni di pronto soccorso non seguite da ricovero - da altri privati*	-
	BA0630	*B.2.A.3.9) - da privato per cittadini non residenti - Extraregione (mobilità attiva in compensazione)*	-
	BA0631	*B.2.A.3.10) Servizi sanitari per prestazioni di pronto soccorso non seguite da ricovero - da privato per cittadini non residenti - Extraregione (mobilità attiva in compensazione)*	-
	BA0640	*B.2.A.4) Acquisti servizi sanitari per assistenza riabilitativa*	**-**
R	**BA0650**	*B.2.A.4.1) - da pubblico (Aziende sanitarie pubbliche della Regione)*	-
	BA0660	*B.2.A.4.2) - da pubblico (altri soggetti pubbl. della Regione)*	-
SS	**BA0670**	*B.2.A.4.3) - da pubblico (Extraregione) non soggetti a compensazione*	-
	BA0680	*B.2.A.4.4) - da privato (intraregionale)*	-
	BA0690	*B.2.A.4.5) - da privato (extraregionale)*	-
	BA0700	*B.2.A.5) Acquisti servizi sanitari per assistenza integrativa*	**-**
R	**BA0710**	*B.2.A.5.1) - da pubblico (Aziende sanitarie pubbliche della Regione)*	-
	BA0720	*B.2.A.5.2) - da pubblico (altri soggetti pubbl. della Regione)*	-
S	**BA0730**	*B.2.A.5.3) - da pubblico (Extraregione)*	-
	BA0740	*B.2.A.5.4) - da privato*	-
	BA0750	*B.2.A.6) Acquisti servizi sanitari per assistenza protesica*	**-**
R	**BA0760**	*B.2.A.6.1) - da pubblico (Aziende sanitarie pubbliche della Regione)*	-
	BA0770	*B.2.A.6.2) - da pubblico (altri soggetti pubbl. della Regione)*	-
S	**BA0780**	*B.2.A.6.3) - da pubblico (Extraregione)*	-
	BA0790	*B.2.A.6.4) - da privato*	-
	BA0800	*B.2.A.7) Acquisti servizi sanitari per assistenza ospedaliera*	**-**
R	**BA0810**	*B.2.A.7.1) - da pubblico (Aziende sanitarie pubbliche della Regione)*	-
	BA0820	*B.2.A.7.2) - da pubblico (altri soggetti pubbl. della Regione)*	-
S	**BA0830**	*B.2.A.7.3) - da pubblico (Extraregione)*	-
	BA0840	*B.2.A.7.4) - da privato*	-
	BA0850	*B.2.A.7.4.A) Servizi sanitari per assistenza ospedaliera da IRCCS privati e Policlinici privati*	-
	BA0860	*B.2.A.7.4.B) Servizi sanitari per assistenza ospedaliera da Ospedali Classificati privati*	-
	BA0870	*B.2.A.7.4.C) Servizi sanitari per assistenza ospedaliera da Case di Cura private*	-
	BA0880	*B.2.A.7.4.D) Servizi sanitari per assistenza ospedaliera da altri privati*	-
	BA0890	*B.2.A.7.5) - da privato per cittadini non residenti - Extraregione (mobilità attiva in compensazione)*	-
	BA0900	*B.2.A.8) Acquisto prestazioni di psichiatria residenziale e semiresidenziale*	**-**
R	**BA0910**	*B.2.A.8.1) - da pubblico (Aziende sanitarie pubbliche della Regione)*	-

Bozza R.I.B.A.

	BA0920	*B.2.A.8.2) - da pubblico (altri soggetti pubbl. della Regione)*	-
SS	**BA0930**	*B.2.A.8.3) - da pubblico (Extraregione) - non soggette a compensazione*	-
	BA0940	*B.2.A.8.4) - da privato (intraregionale)*	-
	BA0950	*B.2.A.8.5) - da privato (extraregionale)*	-
	BA0960	*B.2.A.9) Acquisto prestazioni di distribuzione farmaci File F*	-
R	**BA0970**	*B.2.A.9.1) - da pubblico (Aziende sanitarie pubbliche della Regione) - Mobilità intraregionale*	-
	BA0980	*B.2.A.9.2) - da pubblico (altri soggetti pubbl. della Regione)*	-
S	**BA0990**	*B.2.A.9.3) - da pubblico (Extraregione)*	-
	BA1000	*B.2.A.9.4) - da privato (intraregionale)*	-
	BA1010	*B.2.A.9.5) - da privato (extraregionale)*	-
	BA1020	*B.2.A.9.6) - da privato per cittadini non residenti - Extraregione (mobilità attiva in compensazione)*	-
	BA1030	*B.2.A.10) Acquisto prestazioni termali in convenzione*	-
R	**BA1040**	*B.2.A.10.1) - da pubblico (Aziende sanitarie pubbliche della Regione) - Mobilità intraregionale*	-
	BA1050	*B.2.A.10.2) - da pubblico (altri soggetti pubbl. della Regione)*	-
	BA1060	*B.2.A.10.3) - da pubblico (Extraregione)*	-
	BA1070	*B.2.A.10.4) - da privato*	-
S	**BA1080**	*B.2.A.10.5) - da privato per cittadini non residenti - Extraregione (mobilità attiva in compensazione)*	-
	BA1090	*B.2.A.11) Acquisto prestazioni di trasporto sanitario*	***8,233,000***
	BA1100	*B.2.A.11.1) - da pubblico (Aziende sanitarie pubbliche della Regione) - Mobilità intraregionale*	-
	BA1110	*B.2.A.11.2) - da pubblico (altri soggetti pubbl. della Regione)*	-
	BA1120	*B.2.A.11.3) - da pubblico (Extraregione)*	-
R	**BA1130**	*B.2.A.11.4) - da privato*	8,233,000
	BA1140	*B.2.A.12) Acquisto prestazioni Socio-Sanitarie a rilevanza sanitaria*	-
S	**BA1150**	*B.2.A.12.1) - da pubblico (Aziende sanitarie pubbliche della Regione) - Mobilità intraregionale*	-
	BA1151	*B.2.A.12.1.A) Assistenza domiciliare integrata (ADI)*	-
	BA1152	*B.2.A.12.1.B) Altre prestazioni socio-sanitarie a rilevanza sanitaria*	-
R	**BA1160**	*B.2.A.12.2) - da pubblico (altri soggetti pubblici della Regione)*	-
	BA1161	*B.2.A.12.3) - da pubblico (Extraregione) - Acquisto di Altre prestazioni sociosanitarie a rilevanza sanitaria erogate a soggetti pubblici Extraregione*	-
SS	**BA1170**	*B.2.A.12.4) - da pubblico (Extraregione) non soggette a compensazione*	-
	BA1180	*B.2.A.12.5) - da privato (intraregionale)*	-
	BA1190	*B.2.A.12.6) - da privato (extraregionale)*	-
	BA1200	*B.2.A.13) Compartecipazione al personale per att. libero-prof. (intramoenia)*	-
	BA1210	*B.2.A.13.1) Compartecipazione al personale per att. libero professionale intramoenia - Area ospedaliera*	-
	BA1220	*B.2.A.13.2) Compartecipazione al personale per att. libero professionale intramoenia- Area specialistica*	-
	BA1230	*B.2.A.13.3) Compartecipazione al personale per att. libero professionale intramoenia - Area sanità pubblica*	-
	BA1240	*B.2.A.13.4) Compartecipazione al personale per att. libero professionale intramoenia - Consulenze (ex art. 55 c.1 lett. c), d) ed ex Art. 57-58)*	-
R	**BA1250**	*B.2.A.13.5) Compartecipazione al personale per att. libero professionale intramoenia - Consulenze (ex art. 55 c.1 lett. c), d) ed ex Art. 57-58) (Aziende sanitarie pubbliche della Regione)*	-
	BA1260	*B.2.A.13.6) Compartecipazione al personale per att. libero professionale intramoenia - Altro*	-
R	**BA1270**	*B.2.A.13.7) Compartecipazione al personale per att. libero professionale intramoenia - Altro (Aziende sanitarie pubbliche della Regione)*	-
	BA1280	*B.2.A.14) Rimborsi, assegni e contributi sanitari*	-
	BA1290	*B.2.A.14.1) Contributi ad associazioni di volontariato*	-
	BA1300	*B.2.A.14.2) Rimborsi per cure all'estero*	-
	BA1310	*B.2.A.14.3) Contributi a società partecipate e/o enti dipendenti della Regione*	-
	BA1320	*B.2.A.14.4) Contributo Legge 210/92*	-
	BA1330	*B.2.A.14.5) Altri rimborsi, assegni e contributi*	-
R	**BA1340**	*B.2.A.14.6) Rimborsi, assegni e contributi v/Aziende sanitarie pubbliche della Regione*	-
R	**BA1341**	*B.2.A.14.7) Rimborsi, assegni e contributi v/Regione - GSA*	-
	BA1350	*B.2.A.15) Consulenze, Collaborazioni, Interinale e altre prestazioni di lavoro sanitarie e sociosanitarie*	-
R	**BA1360**	*B.2.A.15.1) Consulenze sanitarie e sociosanitarieda Aziende sanitarie pubbliche della Regione*	-
	BA1370	*B.2.A.15.2) Consulenze sanitarie e sociosanitarieda terzi - Altri soggetti pubblici*	-
	BA1380	*B.2.A.15.3) Consulenze, Collaborazioni, Interinale e altre prestazioni di lavoro sanitarie e sociosanitarie da privato*	-
	BA1390	*B.2.A.15.3.A) Consulenze sanitarie da privato - articolo 55, comma 2, CCNL 8 giugno 2000*	-
	BA1400	*B.2.A.15.3.B) Altre consulenze sanitarie e sociosanitarie da privato*	-
	BA1410	*B.2.A.15.3.C) Collaborazioni coordinate e continuative sanitarie e sociosanitarie da privato*	-
	BA1420	*B.2.A.15.3.D) Indennità a personale universitario - area sanitaria*	-
	BA1430	*B.2.A.15.3.E) Lavoro interinale - area sanitaria*	-
	BA1440	*B.2.A.15.3.F) Altre collaborazioni e prestazioni di lavoro - area sanitaria*	-
	BA1450	*B.2.A.15.4) Rimborso oneri stipendiali del personale sanitario in comando*	-
R	**BA1460**	*B.2.A.15.4.A) Rimborso oneri stipendiali personale sanitario in comando da Aziende sanitarie pubbliche della Regione*	-
	BA1470	*B.2.A.15.4.B) Rimborso oneri stipendiali personale sanitario in comando da Regioni, soggetti pubblici e da Università*	-
SS	**BA1480**	*B.2.A.15.4.C) Rimborso oneri stipendiali personale sanitario in comando da aziende di altre Regioni (Extraregione)*	-
	BA1490	*B.2.A.16) Altri servizi sanitari e sociosanitari a rilevanza sanitaria*	-
R	**BA1500**	*B.2.A.16.1) Altri servizi sanitari e sociosanitari a rilevanza sanitaria da pubblico - Aziende sanitarie pubbliche della Regione*	-

Fac.S.R.I.B.A.

	BA1510	*B.2.A.16.2) Altri servizi sanitari e sociosanitari a rilevanza sanitaria da pubblico - Altri soggetti pubblici della Regione*	-
	BA1520	*B.2.A.16.3) Altri servizi sanitari e sociosanitari a rilevanza sanitaria da pubblico (Extraregione)*	-
	BA1530	*B.2.A.16.4) Altri servizi sanitari da privato*	-
	BA1540	*B.2.A.16.5) Costi per servizi sanitari - Mobilità internazionale passiva*	-
	BA1541	*B.2.A.16.6) Costi per servizi sanitari - Mobilità internazionale passiva rilevata dalle ASL*	-
	BA1542	*B.2.A.16.7) Costi per prestazioni sanitarie erogate da aziende sanitarie estere (fatturate direttamente)*	-
S	**BA1550**	*B.2.A.17) Costi GSA per differenziale saldo mobilità interregionale*	-
	BA1560	*B.2.B) Acquisti di servizi non sanitari*	***205,000***
	BA1570	*B.2.B.1) Servizi non sanitari*	***205,000***
	BA1580	*B.2.B.1.1) Lavanderia*	12,000
	BA1590	*B.2.B.1.2) Pulizia*	39,000
	BA1600	*B.2.B.1.3) Mensa*	***4,000***
	BA1601	*B.2.B.1.3.A) Mensa dipendenti*	4,000
	BA1602	*B.2.B.1.3.B) Mensa degenti*	-
	BA1610	*B.2.B.1.4) Riscaldamento*	45,000
	BA1620	*B.2.B.1.5) Servizi di assistenza informatica*	-
	BA1630	*B.2.B.1.6) Servizi trasporti (non sanitari)*	-
	BA1640	*B.2.B.1.7) Smaltimento rifiuti*	-
	BA1650	*B.2.B.1.8) Utenze telefoniche*	-
	BA1660	*B.2.B.1.9) Utenze elettricità*	28,000
	BA1670	*B.2.B.1.10) Altre utenze*	2,000
	BA1680	*B.2.B.1.11) Premi di assicurazione*	-
	BA1690	*B.2.B.1.11.A) Premi di assicurazione - R.C. Professionale*	-
	BA1700	*B.2.B.1.11.B) Premi di assicurazione - Altri premi assicurativi*	-
	BA1710	*B.2.B.1.12) Altri servizi non sanitari*	*75,000*
R	**BA1720**	*B.2.B.1.12.A) Altri servizi non sanitari da pubblico (Aziende sanitarie pubbliche della Regione)*	-
	BA1730	*B.2.B.1.12.B) Altri servizi non sanitari da altri soggetti pubblici*	-
	BA1740	*B.2.B.1.12.C) Altri servizi non sanitari da privato*	75,000
	BA1750	*B.2.B.2) Consulenze, Collaborazioni, Interinale e altre prestazioni di lavoro non sanitarie*	-
R	**BA1760**	*B.2.B.2.1) Consulenze non sanitarie da Aziende sanitarie pubbliche della Regione*	-
	BA1770	*B.2.B.2.2) Consulenze non sanitarie da Terzi - Altri soggetti pubblici*	-
	BA1780	*B.2.B.2.3) Consulenze, Collaborazioni, Interinale e altre prestazioni di lavoro non sanitarie da privato*	-
	BA1790	*B.2.B.2.3.A) Consulenze non sanitarie da privato*	-
	BA1800	*B.2.B.2.3.B) Collaborazioni coordinate e continuative non sanitarie da privato*	-
	BA1810	*B.2.B.2.3.C) Indennità a personale universitario - area non sanitaria*	-
	BA1820	*B.2.B.2.3.D) Lavoro interinale - area non sanitaria*	-
	BA1830	*B.2.B.2.3.E) Altre collaborazioni e prestazioni di lavoro - area non sanitaria*	-
	BA1831	*B.2.B.2.3.F) Altre Consulenze non sanitarie da privato - - in attuazione dell'art.79, comma 1 sexies lettera c), del D.L. 112/2008, convertito con legge 133/2008 e della legge 23 dicembre 2009 n. 191.*	-
	BA1840	*B.2.B.2.4) Rimborso oneri stipendiali del personale non sanitario in comando*	-
R	**BA1850**	*B.2.B.2.4.A) Rimborso oneri stipendiali personale non sanitario in comando da Aziende sanitarie pubbliche della Regione*	-
	BA1860	*B.2.B.2.4.B) Rimborso oneri stipendiali personale non sanitario in comando da Regione, soggetti pubblici e da Università*	-
SS	**BA1870**	*B.2.B.2.4.C) Rimborso oneri stipendiali personale non sanitario in comando da aziende di altre Regioni (Extraregione)*	-
	BA1880	*B.2.B.3) Formazione (esternalizzata e non)*	-
	BA1890	*B.2.B.3.1) Formazione (esternalizzata e non) da pubblico*	-
	BA1900	*B.2.B.3.2) Formazione (esternalizzata e non) da privato*	-
	BA1910	*B.3) Manutenzione e riparazione (ordinaria esternalizzata)*	**50,000**
	BA1920	*B.3.A) Manutenzione e riparazione ai fabbricati e loro pertinenze*	50,000
	BA1930	*B.3.B) Manutenzione e riparazione agli impianti e macchinari*	-
	BA1940	*B.3.C) Manutenzione e riparazione alle attrezzature sanitarie e scientifiche*	-
	BA1950	*B.3.D) Manutenzione e riparazione ai mobili e arredi*	-
	BA1960	*B.3.E) Manutenzione e riparazione agli automezzi*	-
	BA1970	*B.3.F) Altre manutenzioni e riparazioni*	-
R	**BA1980**	*B.3.G) Manutenzioni e riparazioni da Aziende sanitarie pubbliche della Regione*	-
	BA1990	*B.4) Godimento di beni di terzi*	-
	BA2000	*B.4.A) Fitti passivi*	-
	BA2010	*B.4.B) Canoni di noleggio*	-
	BA2020	*B.4.B.1) Canoni di noleggio - area sanitaria*	-
	BA2030	*B.4.B.2) Canoni di noleggio - area non sanitaria*	-
	BA2040	*B.4.C) Canoni di leasing*	-
	BA2050	*B.4.C.1) Canoni di leasing - area sanitaria*	-
	BA2060	*B.4.C.2) Canoni di leasing - area non sanitaria*	-
	BA2061	*B.4.D) Canoni di project financing*	-
R	**BA2070**	*B.4.E) Locazioni e noleggi da Aziende sanitarie pubbliche della Regione*	-
	BA2080	**Totale Costo del personale**	***2,555,000***
	BA2090	*B.5) Personale del ruolo sanitario*	**2,526,000**
	BA2100	*B.5.A) Costo del personale dirigente ruolo sanitario*	***1,442,000***

A.S.R.I.B.A.

	BA2110	*B.5.A.1) Costo del personale dirigente medico*	*1,442,000*
	BA2120	*B.5.A.1.1) Costo del personale dirigente medico - tempo indeterminato*	1,442,000
	BA2130	*B.5.A.1.2) Costo del personale dirigente medico - tempo determinato*	-
	BA2140	*B.5.A.1.3) Costo del personale dirigente medico - altro*	-
	BA2150	*B.5.A.2) Costo del personale dirigente non medico*	-
	BA2160	*B.5.A.2.1) Costo del personale dirigente non medico - tempo indeterminato*	-
	BA2170	*B.5.A.2.2) Costo del personale dirigente non medico - tempo determinato*	-
	BA2180	*B.5.A.2.3) Costo del personale dirigente non medico - altro*	-
	BA2190	*B.5.B) Costo del personale comparto ruolo sanitario*	***1,084,000***
	BA2200	*B.5.B.1) Costo del personale comparto ruolo sanitario - tempo indeterminato*	1,084,000
	BA2210	*B.5.B.2) Costo del personale comparto ruolo sanitario - tempo determinato*	-
	BA2220	*B.5.B.3) Costo del personale comparto ruolo sanitario - altro*	-
	BA2230	*B.6) Personale del ruolo professionale*	**-**
	BA2240	*B.6.A) Costo del personale dirigente ruolo professionale*	**-**
	BA2250	*B.6.A.1) Costo del personale dirigente ruolo professionale - tempo indeterminato*	-
	BA2260	*B.6.A.2) Costo del personale dirigente ruolo professionale - tempo determinato*	-
	BA2270	*B.6.A.3) Costo del personale dirigente ruolo professionale - altro*	-
	BA2280	*B.6.B) Costo del personale comparto ruolo professionale*	**-**
	BA2290	*B.6.B.1) Costo del personale comparto ruolo professionale - tempo indeterminato*	-
	BA2300	*B.6.B.2) Costo del personale comparto ruolo professionale - tempo determinato*	-
	BA2310	*B.6.B.3) Costo del personale comparto ruolo professionale - altro*	-
	BA2320	*B.7) Personale del ruolo tecnico*	**-**
	BA2330	*B.7.A) Costo del personale dirigente ruolo tecnico*	**-**
	BA2340	*B.7.A.1) Costo del personale dirigente ruolo tecnico - tempo indeterminato*	-
	BA2350	*B.7.A.2) Costo del personale dirigente ruolo tecnico - tempo determinato*	-
	BA2360	*B.7.A.3) Costo del personale dirigente ruolo tecnico - altro*	-
	BA2370	*B.7.B) Costo del personale comparto ruolo tecnico*	**-**
	BA2380	*B.7.B.1) Costo del personale comparto ruolo tecnico - tempo indeterminato*	-
	BA2390	*B.7.B.2) Costo del personale comparto ruolo tecnico - tempo determinato*	-
	BA2400	*B.7.B.3) Costo del personale comparto ruolo tecnico - altro*	-
	BA2410	*B.8) Personale del ruolo amministrativo*	**29,000**
	BA2420	*B.8.A) Costo del personale dirigente ruolo amministrativo*	**-**
	BA2430	*B.8.A.1) Costo del personale dirigente ruolo amministrativo - tempo indeterminato*	-
	BA2440	*B.8.A.2) Costo del personale dirigente ruolo amministrativo - tempo determinato*	-
	BA2450	*B.8.A.3) Costo del personale dirigente ruolo amministrativo - altro*	-
	BA2460	*B.8.B) Costo del personale comparto ruolo amministrativo*	***29,000***
	BA2470	*B.8.B.1) Costo del personale comparto ruolo amministrativo - tempo indeterminato*	29,000
	BA2480	*B.8.B.2) Costo del personale comparto ruolo amministrativo - tempo determinato*	-
	BA2490	*B.8.B.3) Costo del personale comparto ruolo amministrativo - altro*	-
	BA2500	*B.9) Oneri diversi di gestione*	**1,000**
	BA2510	*B.9.A) Imposte e tasse (escluso IRAP e IRES)*	-
	BA2520	*B.9.B) Perdite su crediti*	-
	BA2530	*B.9.C) Altri oneri diversi di gestione*	***1,000***
	BA2540	*B.9.C.1) Indennità, rimborso spese e oneri sociali per gli Organi Direttivi e Collegio Sindacale*	-
	BA2550	*B.9.C.2) Altri oneri diversi di gestione*	1,000
	BA2551	*B.9.C.3) Altri oneri diversi di gestione da Aziende sanitarie pubbliche della Regione*	-
	BA2552	*B.9.C.4) Altri oneri diversi di gestione - per Autoassicurazione*	-
	BA2560	**Totale Ammortamenti**	***1,000***
	BA2570	*B.10) Ammortamenti delle immobilizzazioni immateriali*	-
	BA2580	*B.11) Ammortamenti delle immobilizzazioni materiali*	***1,000***
	BA2590	*B.11.A) Ammortamento dei fabbricati*	**-**
	BA2600	*B.11.A.1) Ammortamenti fabbricati non strumentali (disponibili)*	-
	BA2610	*B.11.A.2) Ammortamenti fabbricati strumentali (indisponibili)*	-
	BA2620	*B.11.B) Ammortamenti delle altre immobilizzazioni materiali*	1,000
	BA2630	*B.12) Svalutazione delle immobilizzazioni e dei crediti*	**-**
	BA2640	*B.12.A) Svalutazione delle immobilizzazioni immateriali e materiali*	-
	BA2650	*B.12.B) Svalutazione dei crediti*	-
	BA2660	*B.13) Variazione delle rimanenze*	**-**
	BA2670	*B.13.A) Variazione rimanenze sanitarie*	-
	BA2671	*B.13.A.1) Prodotti farmaceutici ed emoderivati*	-
	BA2672	*B.13.A.2) Sangue ed emocomponenti*	-
	BA2673	*B.13.A.3) Dispositivi medici*	-
	BA2674	*B.13.A.4) Prodotti dietetici*	-
	BA2675	*B.13.A.5) Materiali per la profilassi (vaccini)*	-
	BA2676	*B.13.A.6) Prodotti chimici*	-
	BA2677	*B.13.A.7) Materiali e prodotti per uso veterinario*	-
	BA2678	*B.13.A.8) Altri beni e prodotti sanitari*	-
	BA2680	*B.13.B) Variazione rimanenze non sanitarie*	-

H.S.R.I.B.A.

	BA2681	B.13.B.1) Prodotti alimentari	-
	BA2682	B.13.B.2) Materiali di guardaroba, di pulizia, e di convivenza in genere	-
	BA2683	B.13.B.3) Combustibili, carburanti e lubrificanti	-
	BA2684	B.13.B.4) Supporti informatici e cancelleria	-
	BA2685	B.13.B.5) Materiale per la manutenzione	-
	BA2686	B.13.B.6) Altri beni e prodotti non sanitari	-
	BA2690	B.14) Accantonamenti dell'esercizio	-
	BA2700	B.14.A) Accantonamenti per rischi	-
	BA2710	B.14.A.1) Accantonamenti per cause civili ed oneri processuali	-
	BA2720	B.14.A.2) Accantonamenti per contenzioso personale dipendente	-
	BA2730	B.14.A.3) Accantonamenti per rischi connessi all'acquisto di prestazioni sanitarie da privato	-
	BA2740	B.14.A.4) Accantonamenti per copertura diretta dei rischi (autoassicurazione)	-
	BA2741	B.14.A.5) Accantonamenti per franchigia assicurativa	-
	BA2750	B.14.A.6) Altri accantonamenti per rischi	-
	BA2751	B.14.A.7) Altri accantonamenti per interessi di mora	-
	BA2760	B.14.B) Accantonamenti per premio di operosità (SUMAI)	-
	BA2770	B.14.C) Accantonamenti per quote inutilizzate di contributi finalizzati e vincolati	-
	BA2771	B.14.C.1) Accantonamenti per quote inutilizzate contributi da Regione e Prov. Aut. per quota F.S. indistinto finalizzato	-
	BA2780	B.14.C.2) Accantonamenti per quote inutilizzate contributi da Regione e Prov. Aut. per quota F.S. vincolato	-
	BA2790	B.14.C.3) Accantonamenti per quote inutilizzate contributi da soggetti pubblici (extra fondo) vincolati	-
	BA2800	B.14.C.4) Accantonamenti per quote inutilizzate contributi da soggetti pubblici per ricerca	-
	BA2810	B.14.C.5) Accantonamenti per quote inutilizzate contributi vincolati da privati	-
	BA2811	B.14.C.6) Accantonamenti per quote inutilizzate contributi da soggetti privati per ricerca	-
	BA2820	B.14.D) Altri accantonamenti	-
	BA2840	B.14.D.1) Acc. Rinnovi convenzioni MMG/PLS/MCA	-
	BA2850	B.14.D.2) Acc. Rinnovi convenzioni Medici Sumai	-
	BA2860	B.14.D.3) Acc. Rinnovi contratt.: dirigenza medica	-
	BA2870	B.14.D.4) Acc. Rinnovi contratt.: dirigenza non medica	-
	BA2880	B.14.D.5) Acc. Rinnovi contratt.: comparto	-
	BA2881	B.14.D.6) Acc. per Trattamento di fine rapporto dipendenti	-
	BA2882	B.14.D.7) Acc. per Trattamenti di quiescenza e simili	-
	BA2883	B.14.D.8) Acc. per Fondi integrativi pensione	-
	BA2884	B.14.D.9) Acc. Incentivi funzioni tecniche art. 113 D.lgs 50/2016	-
	BA2890	B.14.D.10) Altri accantonamenti	-
	BZ9999	**Totale costi della produzione (B)**	**11,141,000**
		C) Proventi e oneri finanziari	
	CA0010	C.1) Interessi attivi	-
	CA0020	C.1.A) Interessi attivi su c/tesoreria unica	-
	CA0030	C.1.B) Interessi attivi su c/c postali e bancari	-
	CA0040	C.1.C) Altri interessi attivi	-
	CA0050	C.2) Altri proventi	-
	CA0060	C.2.A) Proventi da partecipazioni	-
	CA0070	C.2.B) Proventi finanziari da crediti iscritti nelle immobilizzazioni	-
	CA0080	C.2.C) Proventi finanziari da titoli iscritti nelle immobilizzazioni	-
	CA0090	C.2.D) Altri proventi finanziari diversi dai precedenti	-
	CA0100	C.2.E) Utili su cambi	-
	CA0110	C.3) Interessi passivi	-
	CA0120	C.3.A) Interessi passivi su anticipazioni di cassa	-
	CA0130	C.3.B) Interessi passivi su mutui	-
	CA0140	C.3.C) Altri interessi passivi	-
	CA0150	C.4) Altri oneri	-
	CA0160	C.4.A) Altri oneri finanziari	-
	CA0170	C.4.B) Perdite su cambi	-
	CZ9999	**Totale proventi e oneri finanziari (C)**	-
		D) Rettifiche di valore di attività finanziarie	
	DA0010	D.1) Rivalutazioni	-
	DA0020	D.2) Svalutazioni	-
	DZ9999	**Totale rettifiche di valore di attività finanziarie (D)**	-
		E) Proventi e oneri straordinari	
	EA0010	E.1) Proventi straordinari	-
	EA0020	E.1.A) Plusvalenze	-
	EA0030	E.1.B) Altri proventi straordinari	-
	EA0040	E.1.B.1) Proventi da donazioni e liberalità diverse	-
	EA0050	E.1.B.2) Sopravvenienze attive	-
	EA0051	E.1.B.2.1) Sopravvenienze attive per quote F.S. vincolato	-
R	EA0060	E.1.B.2.2) Sopravvenienze attive v/Aziende sanitarie pubbliche della Regione	-
	EA0070	E.1.B.2.3) Sopravvenienze attive v/terzi	-
	EA0080	E.1.B.2.3.A) Sopravvenienze attive v/terzi relative alla mobilità extraregionale	-

A.S.C.R.I.B.A.

S	EA0090	*E.1.B.2.3.B) Sopravvenienze attive v/terzi relative al personale*	-
	EA0100	*E.1.B.2.3.C) Sopravvenienze attive v/terzi relative alle convenzioni con medici di base*	-
	EA0110	*E.1.B.2.3.D) Sopravvenienze attive v/terzi relative alle convenzioni per la specialistica*	-
	EA0120	*E.1.B.2.3.E) Sopravvenienze attive v/terzi relative all'acquisto prestaz. sanitarie da operatori accreditati*	-
	EA0130	*E.1.B.2.3.F) Sopravvenienze attive v/terzi relative all'acquisto di beni e servizi*	-
	EA0140	*E.1.B.2.3.G) Altre sopravvenienze attive v/terzi*	-
	EA0150	*E.1.B.3) Insussistenze attive*	-
	EA0160	*E.1.B.3.1) Insussistenze attive v/Aziende sanitarie pubbliche della Regione*	-
R	EA0170	*E.1.B.3.2) Insussistenze attive v/terzi*	-
	EA0180	*E.1.B.3.2.A) Insussistenze attive v/terzi relative alla mobilità extraregionale*	-
S	EA0190	*E.1.B.3.2.B) Insussistenze attive v/terzi relative al personale*	-
	EA0200	*E.1.B.3.2.C) Insussistenze attive v/terzi relative alle convenzioni con medici di base*	-
	EA0210	*E.1.B.3.2.D) Insussistenze attive v/terzi relative alle convenzioni per la specialistica*	-
	EA0220	*E.1.B.3.2.E) Insussistenze attive v/terzi relative all'acquisto prestaz. sanitarie da operatori accreditati*	-
	EA0230	*E.1.B.3.2.F) Insussistenze attive v/terzi relative all'acquisto di beni e servizi*	-
	EA0240	*E.1.B.3.2.G) Altre insussistenze attive v/terzi*	-
	EA0250	*E.1.B.4) Altri proventi straordinari*	-
	EA0260	*E.2) Oneri straordinari*	-
	EA0270	*E.2.A) Minusvalenze*	-
	EA0280	*E.2.B) Altri oneri straordinari*	-
	EA0290	*E.2.B.1) Oneri tributari da esercizi precedenti*	-
	EA0300	*E.2.B.2) Oneri da cause civili ed oneri processuali*	-
	EA0310	*E.2.B.3) Sopravvenienze passive*	-
	EA0320	*E.2.B.3.1) Sopravvenienze passive v/Aziende sanitarie pubbliche della Regione*	-
R	EA0330	*E.2.B.3.1.A) Sopravvenienze passive v/Aziende sanitarie pubbliche relative alla mobilità intraregionale*	-
R	EA0340	*E.2.B.3.1.B) Altre sopravvenienze passive v/Aziende sanitarie pubbliche della Regione*	-
R	EA0350	*E.2.B.3.2) Sopravvenienze passive v/terzi*	-
	EA0360	*E.2.B.3.2.A) Sopravvenienze passive v/terzi relative alla mobilità extraregionale*	-
S	EA0370	*E.2.B.3.2.B) Sopravvenienze passive v/terzi relative al personale*	-
	EA0380	E.2.B.3.2.B.1) Soprav. passive v/terzi relative al personale - dirigenza medica	-
	EA0390	E.2.B.3.2.B.2) Soprav. passive v/terzi relative al personale - dirigenza non medica	-
	EA0400	E.2.B.3.2.B.3) Soprav. passive v/terzi relative al personale - comparto	-
	EA0410	*E.2.B.3.2.C) Sopravvenienze passive v/terzi relative alle convenzioni con medici di base*	-
	EA0420	*E.2.B.3.2.D) Sopravvenienze passive v/terzi relative alle convenzioni per la specialistica*	-
	EA0430	*E.2.B.3.2.E) Sopravvenienze passive v/terzi relative all'acquisto prestaz. sanitarie da operatori accreditati*	-
	EA0440	*E.2.B.3.2.F) Sopravvenienze passive v/terzi relative all'acquisto di beni e servizi*	-
	EA0450	*E.2.B.3.2.G) Altre sopravvenienze passive v/terzi*	-
	EA0460	*E.2.B.4) Insussistenze passive*	-
	EA0461	*E.2.B.4.1) Insussistenze passive per quote F.S. vincolato*	-
	EA0470	*E.2.B.4.2) Insussistenze passive v/Aziende sanitarie pubbliche della Regione*	-
R	EA0480	*E.2.B.4.3) Insussistenze passive v/terzi*	-
	EA0490	*E.2.B.4.3.A) Insussistenze passive v/terzi relative alla mobilità extraregionale*	-
S	EA0500	*E.2.B.4.3.B) Insussistenze passive v/terzi relative al personale*	-
	EA0510	*E.2.B.4.3.C) Insussistenze passive v/terzi relative alle convenzioni con medici di base*	-
	EA0520	*E.2.B.4.3.D) Insussistenze passive v/terzi relative alle convenzioni per la specialistica*	-
	EA0530	*E.2.B.4.3.E) Insussistenze passive v/terzi relative all'acquisto prestaz. sanitarie da operatori accreditati*	-
	EA0540	*E.2.B.4.3.F) Insussistenze passive v/terzi relative all'acquisto di beni e servizi*	-
	EA0550	*E.2.B.4.3.G) Altre insussistenze passive v/terzi*	-
	EA0560	***E.2.B.5) Altri oneri straordinari***	-
	EZ9999	***Totale proventi e oneri straordinari (E)***	-
	XA0000	***Risultato prima delle imposte (A - B +/- C +/- D +/- E)***	**195,000**
		Y) Imposte e tasse	
	YA0010	***Y.1) IRAP***	**195,000**
	YA0020	***Y.1.A) IRAP relativa a personale dipendente***	195,000
	YA0030	***Y.1.B) IRAP relativa a collaboratori e personale assimilato a lavoro dipendente***	-
	YA0040	***Y.1.C) IRAP relativa ad attività di libera professione (intramoenia)***	-
	YA0050	***Y.1.D) IRAP relativa ad attività commerciale***	-
	YA0060	***Y.2) IRES***	-
	YA0070	***Y.2.A) IRES su attività istituzionale***	-
	YA0080	***Y.2.B) IRES su attività commerciale***	-
	YA0090	**Y.3) Accantonamento a F.do Imposte (Accertamenti, condoni, ecc.)**	-
	YZ9999	**Totale imposte e tasse (Y)**	**195,000**
	ZZ9999	**RISULTATO DI ESERCIZIO**	-

F.to Il Direttore Generale ai sensi D.Lgs. 39/93 .....
F.to Il Responsabile Economico Finanziario ai sensi D.Lgs. 39/93.....

A.C.I.B.A.

710	ASST DEI SETTE LAGHI

Cod.	Voce	2018	2019	
		Preconsuntivo al 31/12/2018	*Preventivo al 31/12/2019*	*Variazione*
		A	B	(B-A)
	RICAVI			
AOIR01	DRG	188,939,000	195,971,160	*7,032,160*
AOIR02	Funzioni non tariffate	32,456,000	30,159,960	*- 2,296,040*
AOIR03	Ambulatoriale	78,811,000	76,863,149	*- 1,947,851*
AOIR04	Neuropsichiatria	1,520,000	1,339,131	*- 180,869*
AOIR05	Screening	543,000	543,000	-
AOIR06	Entrate proprie	23,872,000	25,117,000	*1,245,000*
AOIR07	Libera professione (art. 55 CCNL)	6,507,000	6,981,000	*474,000*
AOIR08	Psichiatria	6,516,000	6,480,204	*- 35,796*
AOIR09	File F	40,976,000	44,456,409	*3,480,409*
AOIR10	Utilizzi contributi esercizi precedenti	394,000	134,959	*- 259,041*
AOIR11	Altri contributi da Regione (al netto rettifiche)	53,473,000	52,663,514	*- 809,486*
AOIR12	Altri contributi (al netto rettifiche)	12,229,000	11,336,000	*- 893,000*
AOIR13	Proventi finanziari e straordinari	299,000	-	*- 299,000*
AOIR15	Prestazioni sanitarie	14,088,000	14,268,101	*180,101*
	Totale Ricavi (al netto capitalizzati)	**460,623,000**	**466,313,587**	***5,690,587***
	COSTI			
AOIC01	Personale	226,461,000	239,993,487	*13,532,487*
AOIC02	IRAP personale dipendente	15,000,000	15,985,067	*985,067*
AOIC03	Libera professione (art. 55 CCNL) + IRAP	4,558,000	4,445,000	*- 113,000*
AOIC04	Beni e Servizi (netti)	209,172,000	209,439,973	*267,973*
AOIC05	Ammortamenti (al netto dei capitalizzati)	1,262,000	1,681,000	*419,000*
AOIC06	Altri costi	18,930,000	19,084,000	*154,000*
AOIC07	Accantonamenti dell'esercizio	5,040,000	3,382,000	*- 1,658,000*
AOIC08	Oneri finanziari e straordinari	880,000	581,000	*- 299,000*
AOIC17	Integrativa e protesica	9,861,000	9,976,066	*115,066*
	Totale Costi (al netto capitalizzati)	**491,164,000**	**504,567,593**	***13,403,593***
AOIR14	Contributo da destinare al finanziamento del PSSR, progetti obiettivo, miglioramento qualità offerta e realizzazione piani di sviluppo regionali (FSR indistinto)	30,541,000	38,254,006	*7,713,006*
	Risultato economico	**-**	**-**	**-**

(Valori in Euro)

RISERVATO

710 **ASST DEI SETTE LAGHI**

SCHEDA RIEPILOGATIVA AREA SANITARIA

Cod.	Voce	2018	2019	
		Preconsuntivo al 31/12/2018	*Preventivo al 31/12/2019*	*Variazione*
		A	B	(B-A)
	RICAVI			
AOIR01	DRG	188,939,000	195,971,160	*7,032,160*
AOIR02	Funzioni non tariffate	32,456,000	30,159,960	*- 2,296,040*
AOIR03	Ambulatoriale	78,811,000	76,863,149	*- 1,947,851*
AOIR04	Neuropsichiatria	1,520,000	1,339,131	*- 180,869*
AOIR05	Screening	543,000	543,000	-
AOIR06	Entrate proprie	23,026,000	24,221,000	*1,195,000*
AOIR07	Libera professione (art. 55 CCNL)	6,309,000	6,817,000	*508,000*
AOIR08	Psichiatria	6,516,000	6,480,204	*- 35,796*
AOIR09	File F	40,976,000	44,456,409	*3,480,409*
AOIR10	Utilizzi contributi esercizi precedenti	394,000	134,959	*- 259,041*
AOIR11	Altri contributi da Regione (al netto rettifiche)	17,215,000	17,592,892	*377,892*
AOIR12	Altri contributi (al netto rettifiche)	1,012,000	-	*- 1,012,000*
AOIR13	Proventi finanziari e straordinari	299,000	-	*- 299,000*
AOIR15	Prestazioni sanitarie	14,088,000	14,268,101	*180,101*
	Totale Ricavi (al netto capitalizzati)	**412,104,000**	**418,846,965**	***6,742,965***
	COSTI			
AOIC01	Personale	210,711,000	224,960,983	*14,249,983*
AOIC02	IRAP personale dipendente	13,944,000	14,960,015	*1,016,015*
AOIC03	Libera professione (art. 55 CCNL) + IRAP	4,413,000	4,317,000	*- 96,000*
AOIC04	Beni e Servizi (netti)	195,807,000	196,821,973	*1,014,973*
AOIC05	Ammortamenti (al netto dei capitalizzati)	1,050,000	1,486,000	*436,000*
AOIC06	Altri costi	10,817,000	10,608,000	*- 209,000*
AOIC07	Accantonamenti dell'esercizio	5,023,000	3,366,000	*- 1,657,000*
AOIC08	Oneri finanziari e straordinari	880,000	581,000	*- 299,000*
AOIC17	Integrativa e protesica	-	-	-
	Totale Costi (al netto capitalizzati)	**442,645,000**	**457,100,971**	***14,455,971***
AOIR14	Contributo da destinare al finanziamento del PSSR, progetti obiettivo, miglioramento qualità offerta e realizzazione piani di sviluppo regionali (FSR indistinto)	30,541,000	38,254,006	*7,713,006*
	Risultato economico	**-**	**-**	**-**

(Valori in Euro)

RISERVATO

710 **ASST DEI SETTE LAGHI**

SCHEDA RIEPILOGATIVA AREA TERRITORIALE

Cod.	Voce	2018	2019	
		Preconsuntivo al 31/12/2018	*Preventivo al 31/12/2019*	*Variazione*
		A	B	(B-A)
	RICAVI			
AOIR01	DRG	-	-	-
AOIR02	Funzioni non tariffate	-	-	-
AOIR03	Ambulatoriale	-	-	-
AOIR04	Neuropsichiatria	-	-	-
AOIR05	Screening	-	-	-
AOIR06	Entrate proprie	846,000	896,000	*50,000*
AOIR07	Libera professione (art. 55 CCNL)	198,000	164,000	- *34,000*
AOIR08	Psichiatria	-	-	-
AOIR09	File F	-	-	-
AOIR10	Utilizzi contributi esercizi precedenti	-	-	-
AOIR11	Altri contributi da Regione (al netto rettifiche)	36,258,000	35,070,622	- *1,187,378*
AOIR12	Altri contributi (al netto rettifiche)	-	-	-
AOIR13	Proventi finanziari e straordinari	-	-	-
AOIR15	Prestazioni sanitarie	-	-	-
	Totale Ricavi (al netto capitalizzati)	**37,302,000**	**36,130,622**	**- *1,171,378***
	COSTI			
AOIC01	Personale	12,975,000	12,477,504	- *497,496*
AOIC02	IRAP personale dipendente	860,000	830,052	- *29,948*
AOIC03	Libera professione (art. 55 CCNL) + IRAP	145,000	128,000	- *17,000*
AOIC04	Beni e Servizi (netti)	13,005,000	12,266,000	- *739,000*
AOIC05	Ammortamenti (al netto dei capitalizzati)	196,000	194,000	- *2,000*
AOIC06	Altri costi	243,000	243,000	-
AOIC07	Accantonamenti dell'esercizio	17,000	16,000	- *1,000*
AOIC08	Oneri finanziari e straordinari	-	-	-
AOIC17	Integrativa e protesica	9,861,000	9,976,066	*115,066*
	Totale Costi (al netto capitalizzati)	**37,302,000**	**36,130,622**	**- *1,171,378***
AOIR14	Contributo da destinare al finanziamento del PSSR, progetti obiettivo, miglioramento qualità offerta e realizzazione piani di sviluppo regionali (FSR indistinto)	-	-	-
	Risultato economico	**-**	**-**	**-**

(Valori in Euro)

RISERVATO

710 **ASST DEI SETTE LAGHI**

SCHEDA RIEPILOGATIVA AREA EMERGENZA 118

Cod.	Voce	2018	2019	
		Preconsuntivo al 31/12/2018	*Preventivo al 31/12/2019*	*Variazione*
		A	B	(B-A)
	RICAVI			
AOIR01	DRG	-	-	-
AOIR02	Funzioni non tariffate	-	-	-
AOIR03	Ambulatoriale	-	-	-
AOIR04	Neuropsichiatria	-	-	-
AOIR05	Screening	-	-	-
AOIR06	Entrate proprie	-	-	-
AOIR07	Libera professione (art. 55 CCNL)	-	-	-
AOIR08	Psichiatria	-	-	-
AOIR09	File F	-	-	-
AOIR10	Utilizzi contributi esercizi precedenti	-	-	-
AOIR11	Altri contributi da Regione (al netto rettifiche)	-	-	-
AOIR12	Altri contributi (al netto rettifiche)	11,217,000	11,336,000	*119,000*
AOIR13	Proventi finanziari e straordinari	-	-	-
AOIR15	Prestazioni sanitarie	-	-	-
	Totale Ricavi (al netto capitalizzati)	**11,217,000**	**11,336,000**	***119,000***
	COSTI			
AOIC01	Personale	2,775,000	2,555,000	- *220,000*
AOIC02	IRAP personale dipendente	196,000	195,000	- *1,000*
AOIC03	Libera professione (art. 55 CCNL) + IRAP	-	-	-
AOIC04	Beni e Servizi (netti)	360,000	352,000	- *8,000*
AOIC05	Ammortamenti (al netto dei capitalizzati)	16,000	1,000	- *15,000*
AOIC06	Altri costi	7,870,000	8,233,000	*363,000*
AOIC07	Accantonamenti dell'esercizio	-	-	-
AOIC08	Oneri finanziari e straordinari	-	-	-
AOIC17	Integrativa e protesica	-	-	-
	Totale Costi (al netto capitalizzati)	**11,217,000**	**11,336,000**	***119,000***
AOIR14	Contributo da destinare al finanziamento del PSSR, progetti obiettivo, miglioramento qualità offerta e realizzazione piani di sviluppo regionali (FSR indistinto)	-	-	-
	Risultato economico	**-**	**-**	**-**

(Valori in Euro)

BOZZA

AZIENDE SOCIO SANITARIE TERRITORIALI - INDICATORI DI BILANCIO Preventivo 2019

710	ASST DEI SETTE LAGHI

Indicatori economici-gestionali

		Preconsuntivo al 31/12/2018	Preventivo al 31/12/2019	**Preconsuntivo al 31/12/2018**	**Preventivo al 31/12/2019**
Indicatore 1:	Costi del personale Ricavi della gestione caratteristica	210,969,000 411,805,000	225,181,983 418,846,965	**51.23%**	**53.76%**
Indicatore 2:	Costi per beni e servizi Ricavi della gestione caratteristica	210,093,000 411,805,000	210,832,973 418,846,965	**51.02%**	**50.34%**
Sottoindicatore 2.1:	Acquisti di beni sanitari Ricavi della gestione caratteristica	114,407,000 411,805,000	115,970,439 418,846,965	**27.78%**	**27.69%**
Sottoindicatore 2.1.1:	*Farmaci ed emoderivati* *Ricavi della gestione caratteristica*	*61,720,000* *411,805,000*	*64,106,839* *418,846,965*	**14.99%**	**15.31%**
Sottoindicatore 2.1.2:	*Materiali diagnostici* *Ricavi della gestione caratteristica*	*2,351,000* *411,805,000*	*2,165,000* *418,846,965*	**0.57%**	**0.52%**
Sottoindicatore 2.1.3:	*Presidi chirurgici e materiali sanitari* *Ricavi della gestione caratteristica*	*3,369,000* *411,805,000*	*3,287,000* *418,846,965*	**0.82%**	**0.78%**
Sottoindicatore 2.1.4:	*Materiali protesici* *Ricavi della gestione caratteristica*	*12,650,000* *411,805,000*	*12,608,000* *418,846,965*	**3.07%**	**3.01%**
Sottoindicatore 2.2:	Acquisti di beni non sanitari Ricavi della gestione caratteristica	2,516,000 411,805,000	2,380,000 418,846,965	**0.61%**	**0.57%**
Sottoindicatore 2.3:	Consulenze, Collaborazioni, Interinale e altre prestazioni di lavoro sanitarie e sociosanitarie Ricavi della gestione caratteristica	5,922,000 411,805,000	5,252,215 418,846,965	**1.44%**	**1.25%**
	Altri servizi sanitari e sociosanitari a rilevanza sanitaria	3,377,000	3,544,000	**0.82%**	**0.85%**

RUSCIBA

Sottoindicatore 2.4:	Ricavi della gestione caratteristica	411,805,000	418,846,965		
Sottoindicatore 2.5:	Servizi non sanitari Ricavi della gestione caratteristica	47,870,000 411,805,000	47,521,215 418,846,965	**11.62%**	**11.35%**
Sottoindicatore 2.6:	Consulenze, Collaborazioni, Interinale e altre prestazioni di lavoro non sanitarie Ricavi della gestione caratteristica	544,000 411,805,000	507,186 418,846,965	**0.13%**	**0.12%**
Sottoindicatore 2.7:	Manutenzione e riparazione (ordinaria esternalizzata) Ricavi della gestione caratteristica	17,445,000 411,805,000	18,107,959 418,846,965	**4.24%**	**4.32%**
Sottoindicatore 2.8:	Godimento di beni di terzi Ricavi della gestione caratteristica	5,049,000 411,805,000	4,904,000 418,846,965	**1.23%**	**1.17%**
Sottoindicatore 2.9:	Integrativa e protesica Ricavi della gestione caratteristica	9,861,000 411,805,000	9,976,066 418,846,965	**2.39%**	**2.38%**
Indicatore 3:	Costi caratteristici Ricavi della gestione caratteristica	454,962,000 411,805,000	470,136,471 418,846,965	**110.48%**	**112.25%**
Indicatore 4:	Costi caratteristici Totale costi al netto amm.ti sterilizzati	454,962,000 442,251,000	470,136,471 456,966,012	**102.87%**	**102.88%**
Indicatore 5	Contributo PSSR Ricavi della gestione caratteristica	30,541,000 -	38,254,006 -	**0.00%**	**0.00%**

Note:

(1) Costi del personale: personale strutturato (mod A) e costo dei contratti atipici (righe di bilancio: prestazioni lavoro interinale, collaborazioni coordinate e continuative).

(2) Ricavi della gestione caratteristica: valore della produzione al netto dei costi capitalizzati e dell'eventuale contributo PSSR.

(3) Costi per beni e servizi: somma delle seguenti categorie: acquisti di beni, acquisti di servizi, manutenzione e riparazioni, godimento di beni di terzi, oneri diversi di gestione.

(4) Costi caratteristici: comprende i Costi della produzione, oneri finanziari e imposte e tasse.

(5) Totale costi al netto amm.ti sterilizzati: totale complessivo dei costi al netto dei costi capitalizzati.

FIS.CRI.B.A.

BILANCIO SANITARIO

A.1.A) Contributi da Regione per quota Fondo Sanitario regionale

Dettaglio conto new: 40101080000000
Contributi per obiettivi di piano sanitario nazionale (di parte corrente) (FSR indistinto)

			IMPORTI ASSEGNATI							DATI PREVENTIVO											
Descrizione dell'ente o del soggetto concedente	nr. atto di assegnazione	Destinazione dell'assegnazione	Investimenti Assegnati (€)	Beni e servizi assegnati (€)	Prestazioni MMG/PLS/MCA	Prestazioni Sanitarie	Costi Personale assegnati (€)	Altri oneri assegnati (€)	Totale assegnato (€)	Investimenti preventivo (€)	Beni e servizi assegnati (€)	Prestazioni MMG/PLS/MCA	Prestazioni Sanitarie	Costi Personale assegnati (€)	Altri oneri assegnati (€)	Importo utilizzato preventivo (€)	Accant. quote inutilizzate contributi (€)	Incassato su assegnato 2019	Credito residuo su assegnato 2019	Importo Utilizzato CE (€)	Importo Utilizzato DI CUI SOCIO SAN (€)
REGIONE LOMBARDIA DG SALUTE		Contributo per ATS: Progetti Psichiatria							-							-	-		-	-	
REGIONE LOMBARDIA DG SALUTE		Contributo per ATS: Progetti Neuropsichitaria							-							-	-		-	-	
REGIONE LOMBARDIA DG SALUTE		Contributo per ATS: Ambulatori al sabato							-							-	-		-	-	
REGIONE LOMBARDIA DG SALUTE		Contributo per ATS: Progettualità CREG							-							-	-		-	-	
TOTALE NOTA INTEGRATIVA -Preventivo - 2019			**0**	**0**	**0**	**0**	**0**	**0**	**0**	**0**	**0**	**0**	**0**	**0**	**0**	**0**	**0**	**0**	**0**	**0**	**0**

Dettaglio conto new: 40101110000000
Altri contributi da Regione (FSR indistinto)

			IMPORTI ASSEGNATI							DATI PREVENTIVO											
Descrizione dell'ente o del soggetto concedente	nr. atto di assegnazione	Destinazione dell'assegnazione	Investimenti Assegnati (€)	Beni e servizi assegnati (€)	Prestazioni MMG/PLS/MCA	Prestazioni Sanitarie	Costi Personale assegnati (€)	Altri oneri assegnati (€)	Totale assegnato (€)	Investimenti preventivo (€)	Beni e servizi assegnati (€)	Prestazioni MMG/PLS/MCA	Prestazioni Sanitarie	Costi Personale assegnati (€)	Altri oneri assegnati (€)	Importo utilizzato preventivo (€)	Accant. quote inutilizzate contributi (€)	Incassato su assegnato 2019	Credito residuo su assegnato 2019	Importo Utilizzato CE (€)	Importo Utilizzato DI CUI SOCIO SAN (€)
REGIONE LOMBARDIA DG SALUTE		Contributo per ATS: Reti ODCP							-							-	-		-	-	
REGIONE LOMBARDIA DG SALUTE		Contributo per ATS: Subacuti							-							-	-		-	-	
REGIONE LOMBARDIA DG SALUTE		Contributo per ATS: SISS Farmaceutica							-							-	-		-	-	
REGIONE LOMBARDIA DG SALUTE		Contributo per ATS: L. 210/92							-							-	-		-	-	
REGIONE LOMBARDIA DG SALUTE	Decreto 12995 del 13/9/2019	Contributo per ASST/IRCCS: Equiparazione finanziaria		5,941,000					5,941,000		5,941,000					5,941,000	-	4,232,962	1,708,038	-	

PRO.GEA.DE.

REGIONE LOMBARDIA DG SALUTE		Contributo per ASST/IRCCS: Sanità Penitenziaria							-								-	-		-	-	
REGIONE LOMBARDIA DG SALUTE		Contributo per ASST/IRCCS: Nuovi Ospedali							-								-	-		-	-	
REGIONE LOMBARDIA DG SALUTE	Decreto 11221 del 30/7/2019	Contributo per ASST/IRCCS: storicizzazione anni precedenti		4,751,000					4,751,000		4,751,000						4,751,000	-	3,385,088	1,365,912	-	
REGIONE LOMBARDIA DG SALUTE	Decreto 11221 del 30/7/2019	Contributo per ASST/IRCCS: accantonamenti franchigie/SIR e autoassicurazione		2,789,000					2,789,000		2,789,000						2,789,000	-		2,789,000	2,789,000	
REGIONE LOMBARDIA DG SALUTE	Decreto 11221 del 30/7/2019	Contributo RAR (compresi oneri e Irap)					1,724,000		1,724,000						1,724,000		1,724,000	-	1,228,349	495,651	-	
REGIONE LOMBARDIA DG SALUTE		Contributo rimodulazione funzioni anni pregressi							-								-	-		-	-	
REGIONE LOMBARDIA DG SALUTE		Contributo abbattimento File F							-								-	-		-	-	
REGIONE LOMBARDIA DG SALUTE	Decreto 12995 del 13/9/2019	Contributo integ Decreto DGW 11755/2019 Personale Dipendente					899,970		899,970						899,970		899,970	-		899,970		
TOTALE NOTA INTEGRATIVA -Preventivo - 2019			**0**	**13,481,000**	**0**	**0**	**2,623,970**	**0**	**16,104,970**	**0**	**13,481,000**	**0**	**0**	**2,623,970**	**0**	**16,104,970**	**0**	**8,846,399**	**7,258,571**	**2,789,000**	**0**	

Dettaglio conto new: 40101120000000
Altri contributi da Regione per servizi socio-sanitari (ASSI)-(FSR indistinto)

			IMPORTI ASSEGNATI							DATI PREVENTIVO												
Descrizione dell'ente o del soggetto concedente	nr. atto di assegnazione	Destinazione dell'assegnazione	Investimenti Assegnati (€)	Beni e servizi assegnati (€)	Prestazioni MMG/PLS/MCA	Prestazioni Sanitarie	Costi Personale assegnati (€)	Altri oneri assegnati (€)	Totale assegnato (€)	Investimenti preventivo (€)	Beni e servizi assegnati (€)	Prestazioni MMG/PLS/MCA	Prestazioni Sanitarie	Costi Personale assegnati (€)	Altri oneri assegnati (€)	Importo utilizzato preventivo (€)	Accant. quote inutilizzate contributi (€)	Incassato su assegnato 2019	Credito residuo su assegnato 2019	Importo Utilizzato CE (€)	Importo Utilizzato DI CUI SOCIO SAN (€)	

PRIVO DI VALORE

									-								-	-		-	-		

Descrizione dell'ente o del soggetto concedente	nr. atto di assegnazione	Destinazione dell'assegnazione	Investimenti Assegnati (€)	Beni e servizi assegnati (€)	Prestazioni MMG/PLS/MCA	Prestazioni Sanitarie	Costi Personale assegnati (€)	Altri oneri assegnati (€)	Totale assegnato (€)
									-
									-
									-

TOTALE NOTA INTEGRATIVA -Preventivo - 2019			**0**	**0**	**0**	**0**	**0**	**0**	**0**	**0**	**0**	**0**	**0**	**0**	**0**	**0**	**0**	**0**	**0**	**0**	**0**	**0**	**0**

Dettaglio conto new: 40102010040000
Contributi da Regione (extra fondo) - Vincolati

			IMPORTI ASSEGNATI							DATI PREVENTIVO												
Descrizione dell'ente o del soggetto concedente	nr. atto di assegnazione	Destinazione dell'assegnazione	Investimenti Assegnati (€)	Beni e servizi assegnati (€)	Prestazioni MMG/PLS/MCA	Prestazioni Sanitarie	Costi Personale assegnati (€)	Altri oneri assegnati (€)	Totale assegnato (€)	Investimenti preventivo (€)	Beni e servizi assegnati (€)	Prestazioni MMG/PLS/MCA	Prestazioni Sanitarie	Costi Personale assegnati (€)	Altri oneri assegnati (€)	Importo utilizzato preventivo (€)	Accant. quote inutilizzate contributi (€)	Incassato su assegnato 2019	Credito residuo su assegnato 2019	Importo Utilizzato CE (€)	Importo Utilizzato DI CUI SOCIO SAN (€)
REGIONE LOMBARDIA DG SALUTE	Decreto 12995 del 13/9/2019	ESACRI					1,218,922		1,218,922					1,218,922		1,218,922	-	771,984	446,938	-	

PER UFFICIO

									-														
									-														
									-														

									-														
									-														
									-														

									-									-	-		-	-	

									-									-	-		-	-	

									-									-	-		-	-	
									-									-	-		-	-	
									-									-	-		-	-	
									-									-	-		-	-	
									-									-	-		-	-	
									-									-	-		-	-	
									-									-	-		-	-	
TOTALE NOTA INTEGRATIVA -Preventivo - 2019			**0**	**0**	**0**	**0**	**0**	**0**	**0**	**0**	**0**	**0**	**0**	**0**	**0**	**0**	**0**	**0**	**0**	**0**	**0**	**0**	**0**

Dettaglio conto new: 40102040020000
Contributi da Asl/Ao/Fondazioni della Regione (extra fondo) - Altro

			IMPORTI ASSEGNATI							DATI PREVENTIVO											
Descrizione dell'ente o del soggetto concedente	nr. atto di assegnazione	Destinazione dell'assegnazione	Investimenti Assegnati (€)	Beni e servizi assegnati (€)	Prestazioni MMG/PLS/MCA	Prestazioni Sanitarie	Costi Personale assegnati (€)	Altri oneri assegnati (€)	Totale assegnato (€)	Investimenti preventivo (€)	Beni e servizi assegnati (€)	Prestazioni MMG/PLS/MCA	Prestazioni Sanitarie	Costi Personale assegnati (€)	Altri oneri assegnati (€)	Importo utilizzato preventivo (€)	Accant. quote inutilizzate contributi (€)	Incassato su assegnato 2019	Credito residuo su assegnato 2019	Importo Utilizzato CE (€)	Importo Utilizzato DI CUI SOCIO SAN (€)
									-							-	-		-	-	
									-							-	-		-	-	
									-							-	-		-	-

									-														
									-														
									-														

									-								-	-		-	-	

Dettaglio conto new: 40103040000000
Altri contributi da privati - Indistinto

			IMPORTI ASSEGNATI							DATI PREVENTIVO											
Descrizione dell'ente o del soggetto concedente	nr. atto di assegnazione	Destinazione dell'assegnazione	Investimenti Assegnati (€)	Beni e servizi assegnati (€)	Prestazioni MMG/PLS/MCA	Prestazioni Sanitarie	Costi Personale assegnati (€)	Altri oneri assegnati (€)	Totale assegnato (€)	Investimenti preventivo (€)	Beni e servizi assegnati (€)	Prestazioni MMG/PLS/MCA	Prestazioni Sanitarie	Costi Personale assegnati (€)	Altri oneri assegnati (€)	Importo utilizzato preventivo (€)	Accant. quote inutilizzate contributi (€)	Incassato su assegnato 2019	Credito residuo su assegnato 2019	Importo Utilizzato CE (€)	Importo Utilizzato DI CUI SOCIO SAN (€)
TOTALE NOTA INTEGRATIVA -Preventivo - 2019			**0**	**0**	**0**	**0**	**0**	**0**	**0**	**0**	**0**	**0**	**0**	**0**	**0**	**0**	**0**	**0**	**0**	**0**	**0**

Dettaglio conto new: 40202030000000
Proventi da Sperimentazione farmaci

			IMPORTI ASSEGNATI							DATI PREVENTIVO											
Descrizione dell'ente o del soggetto concedente	nr. atto di assegnazione	Destinazione dell'assegnazione	Investimenti Assegnati (€)	Beni e servizi assegnati (€)	Prestazioni MMG/PLS/MCA	Prestazioni Sanitarie	Costi Personale assegnati (€)	Altri oneri assegnati (€)	Totale assegnato (€)	Investimenti preventivo (€)	Beni e servizi assegnati (€)	Prestazioni MMG/PLS/MCA	Prestazioni Sanitarie	Costi Personale assegnati (€)	Altri oneri assegnati (€)	Importo utilizzato preventivo (€)	Accant. quote inutilizzate contributi (€)	Incassato su assegnato 2019	Credito residuo su assegnato 2019	Importo Utilizzato CE (€)	Importo Utilizzato DI CUI SOCIO SAN (€)

FAC-SIMILE

									-
									-
									-

BILANCIO EMERGENZA URGENZA 118

A.1.A) Contributi da Regione per quota Fondo Sanitario regionale

Dettaglio conto new: 40101110000000
Altri contributi da Regione (FSR indistinto)

			IMPORTI ASSEGNATI							DATI PREVENTIVO										
Descrizione dell'ente o del soggetto concedente	nr. atto di assegnazione	Destinazione dell'assegnazione	Investimenti Assegnati (€)	Beni e servizi assegnati (€)	Prestazioni MMG/PLS/ MCA	Prestazioni Sanitarie	Costi Personale assegnati (€)	Altri oneri assegnati (€)	Totale assegnato (€)	Investimenti preventivo (€)	Beni e servizi assegnati (€)	Prestazioni MMG/PLS/ MCA	Prestazioni Sanitarie	Costi Personale assegnati (€)	Altri oneri assegnati (€)	Importo utilizzato preventivo (€)	Accant. quote inutilizzate contributi (€)	Incassato su assegnato 2019	Credito residuo su assegnato 2019	Importo Utilizzato CE (€)
REGIONE LOMBARDIA DG SALUTE		Contributo per ATS: Reti ODCP							-							-	-		-	-
REGIONE LOMBARDIA DG SALUTE		Contributo per ATS: Subacuti							-							-	-		-	-
REGIONE LOMBARDIA DG SALUTE		Contributo per ATS: SISS Farmaceutica							-							-	-		-	-
REGIONE LOMBARDIA DG SALUTE		Contributo per ATS: L. 210/92							-							-	-		-	-
REGIONE LOMBARDIA DG SALUTE		Contributo per ASST/IRCCS: Equiparazione finanziaria							-							-	-		-	-
REGIONE LOMBARDIA DG SALUTE		Contributo per ASST/IRCCS: Sanità Penitenziaria							-							-	-		-	-
REGIONE LOMBARDIA DG SALUTE		Contributo per ASST/IRCCS: Nuovi Ospedali							-							-	-		-	-
REGIONE LOMBARDIA DG SALUTE		Contributo per ASST/IRCCS: storicizzazione anni precedenti							-							-	-		-	-
REGIONE LOMBARDIA DG SALUTE		Contributo per ASST/IRCCS: accantonamenti franchigie/SIR e autoassicurazione							-							-	-		-	-
REGIONE LOMBARDIA DG SALUTE		Contributo RAR (compresi oneri e Irap)							-							-	-		-	-
TOTALE NOTA INTEGRATIVA - Preventivo - 2019			**0**	**0**	**0**	**0**	**0**	**0**	**0**	**0**	**0**	**0**	**0**	**0**	**0**	**0**	**0**	**0**	**0**	**0**

Dettaglio conto new: 40101120000000
Altri contributi da Regione per servizi socio-sanitari (ASSI)-(FSR indistinto)

IMPORTI ASSEGNATI | DATI PREVENTIVO

Pro-Forma

Descrizione dell'ente o del soggetto concedente	nr. atto di assegnazione	Destinazione dell'assegnazione	Investimenti Assegnati (€)	Beni e servizi assegnati (€)	Prestazioni MMG/PLS/ MCA	Prestazioni Sanitarie	Costi Personale assegnati (€)	Altri oneri assegnati (€)	Totale assegnato (€)	Investimenti preventivo (€)	Beni e servizi assegnati (€)	Prestazioni MMG/PLS/ MCA	Prestazioni Sanitarie	Costi Personale assegnati (€)	Altri oneri assegnati (€)	Importo utilizzato preventivo (€)	Accant. quote inutilizzate contributi (€)	Incassato su assegnato 2019	Credito residuo su assegnato 2019	Importo Utilizzato CE (€)
									-							-	-		-	-
									-							-	-		-	-
									-							-	-		-	-

TOTALE NOTA INTEGRATIVA - Preventivo - 2019			**0**	**0**	**0**	**0**	**0**	**0**	**0**	**0**	**0**	**0**	**0**	**0**	**0**	**0**	**0**	**0**	**0**	**0**	**0**

A.1.B) Contributi c/esercizio da enti pubblici (Extra Fondo)

Dettaglio conto new: 40102010010000
Contributi da Regione (extra fondo) - Gettito fiscalità regionale

			IMPORTI ASSEGNATI							DATI PREVENTIVO										
Descrizione dell'ente o del soggetto concedente	nr. atto di assegnazione	Destinazione dell'assegnazione	Investimenti Assegnati (€)	Beni e servizi assegnati (€)	Prestazioni MMG/PLS/ MCA	Prestazioni Sanitarie	Costi Personale assegnati (€)	Altri oneri assegnati (€)	Totale assegnato (€)	Investimenti preventivo (€)	Beni e servizi assegnati (€)	Prestazioni MMG/PLS/ MCA	Prestazioni Sanitarie	Costi Personale assegnati (€)	Altri oneri assegnati (€)	Importo utilizzato preventivo (€)	Accant. quote inutilizzate contributi (€)	Incassato su assegnato 2019	Credito residuo su assegnato 2019	Importo Utilizzato CE (€)
TOTALE NOTA INTEGRATIVA - Preventivo - 2019			**-**	**-**	**-**	**-**	**-**	**-**	**-**	**-**	**-**	**-**	**-**	**-**	**-**	**-**	**-**	**-**	**-**	**-**

Dettaglio conto new: 40102010020000
Contributi da Regione (extra fondo) - Altri contributi regionali extra fondo

			IMPORTI ASSEGNATI							DATI PREVENTIVO										
Descrizione dell'ente o del soggetto concedente	nr. atto di assegnazione	Destinazione dell'assegnazione	Investimenti Assegnati (€)	Beni e servizi assegnati (€)	Prestazioni MMG/PLS/ MCA	Prestazioni Sanitarie	Costi Personale assegnati (€)	Altri oneri assegnati (€)	Totale assegnato (€)	Investimenti preventivo (€)	Beni e servizi assegnati (€)	Prestazioni MMG/PLS/ MCA	Prestazioni Sanitarie	Costi Personale assegnati (€)	Altri oneri assegnati (€)	Importo utilizzato preventivo (€)	Accant. quote inutilizzate contributi (€)	Incassato su assegnato 2019	Credito residuo su assegnato 2019	Importo Utilizzato CE (€)

PROGETTO

									-								-	-		-	-
									-								-	-		-	-
									-								-	-		-	-

									-								-	-		-	-
									-								-	-		-	-
									-								-	-		-	-
									-								-	-		-	-
									-								-	-		-	-
									-								-	-		-	-
									-								-	-		-	-
TOTALE NOTA INTEGRATIVA - Preventivo - 2019			**0**	**0**	**0**	**0**	**0**	**0**	**0**	**0**	**0**	**0**	**0**	**0**	**0**	**0**	**0**	**0**	**0**	**0**	**0**

Dettaglio conto new: 40102010040000
Contributi da Regione (extra fondo) - Vincolati

			IMPORTI ASSEGNATI							DATI PREVENTIVO										
Descrizione dell'ente o del soggetto concedente	nr. atto di assegnazione	Destinazione dell'assegnazione	Investimenti Assegnati (€)	Beni e servizi assegnati (€)	Prestazioni MMG/PLS/ MCA	Prestazioni Sanitarie	Costi Personale assegnati (€)	Altri oneri assegnati (€)	Totale assegnato (€)	Investimenti preventivo (€)	Beni e servizi assegnati (€)	Prestazioni MMG/PLS/ MCA	Prestazioni Sanitarie	Costi Personale assegnati (€)	Altri oneri assegnati (€)	Importo utilizzato preventivo (€)	Accant. quote inutilizzate contributi (€)	Incassato su assegnato 2019	Credito residuo su assegnato 2019	Importo Utilizzato CE (€)
									-							-	-		-	-
									-							-	-		-	-
									-							-	-		-	-

									-								-	-		-	-
									-								-	-		-	-
									-								-	-		-	-

									-								-	-		-	-
									-								-	-		-	-
									-								-	-		-	-
									-								-	-		-	-
									-								-	-		-	-
									-								-	-		-	-
									-								-	-		-	-
									-								-	-		-	-
									-								-	-		-	-
									-								-	-		-	-
TOTALE NOTA INTEGRATIVA - Preventivo - 2019			**0**	**0**	**0**	**0**	**0**	**0**	**0**	**0**	**0**	**0**	**0**	**0**	**0**	**0**	**0**	**0**	**0**	**0**	**0**

Dettaglio conto new: 40102030040000
Contributi vincolati da enti pubblici (extra fondo) - Vincolati

			IMPORTI ASSEGNATI							DATI PREVENTIVO										
Descrizione dell'ente o del soggetto concedente	nr. atto di assegnazione	Destinazione dell'assegnazione	Investimenti Assegnati (€)	Beni e servizi assegnati (€)	Prestazioni MMG/PLS/ MCA	Prestazioni Sanitarie	Costi Personale assegnati (€)	Altri oneri assegnati (€)	Totale assegnato (€)	Investimenti preventivo (€)	Beni e servizi assegnati (€)	Prestazioni MMG/PLS/ MCA	Prestazioni Sanitarie	Costi Personale assegnati (€)	Altri oneri assegnati (€)	Importo utilizzato preventivo (€)	Accant. quote inutilizzate contributi (€)	Incassato su assegnato 2019	Credito residuo su assegnato 2019	Importo Utilizzato CE (€)
									-							-	-		-	-
									-							-	-		-	-
									-							-	-		-	-

									-								-	-		-	-
									-								-	-		-	-
									-								-	-		-	-

									-								-	-		-	-
									-								-	-		-	-
									-								-	-		-	-
									-								-	-		-	-
									-								-	-		-	-
									-								-	-		-	-
									-								-	-		-	-
									-								-	-		-	-
									-								-	-		-	-
									-								-	-		-	-
									-								-	-		-	-
									-								-	-		-	-
									-								-	-		-	-
									-								-	-		-	-
									-								-	-		-	-
									-								-	-		-	-
									-								-	-		-	-
									-								-	-		-	-
TOTALE NOTA INTEGRATIVA - Preventivo - 2019			**0**	**8,585,000**	**0**	**0**	**2,750,000**	**1,000**	**11,336,000**	**0**	**8,585,000**	**0**	**0**	**2,750,000**	**1,000**	**11,336,000**	**0**	**9,520,000**	**1,816,000**	**11,336,000**

Dettaglio conto new: 40102040020000
Contributi da Asl/Ao/Fondazioni della Regione (extra fondo) - Altro

			IMPORTI ASSEGNATI							DATI PREVENTIVO										
Descrizione dell'ente o del soggetto concedente	nr. atto di assegnazione	Destinazione dell'assegnazione	Investimenti Assegnati (€)	Beni e servizi assegnati (€)	Prestazioni MMG/PLS/ MCA	Prestazioni Sanitarie	Costi Personale assegnati (€)	Altri oneri assegnati (€)	Totale assegnato (€)	Investimenti preventivo (€)	Beni e servizi assegnati (€)	Prestazioni MMG/PLS/ MCA	Prestazioni Sanitarie	Costi Personale assegnati (€)	Altri oneri assegnati (€)	Importo utilizzato preventivo (€)	Accant. quote inutilizzate contributi (€)	Incassato su assegnato 2019	Credito residuo su assegnato 2019	Importo Utilizzato CE (€)
									-							-	-		-	-
									-							-	-		-	-
									-							-	-		-	-

Dettaglio conto new: 40103010000000
Contributi da persone giuridiche private - Vincolati

			IMPORTI ASSEGNATI							DATI PREVENTIVO										
Descrizione dell'ente o del soggetto concedente	nr. atto di assegnazione	Destinazione dell'assegnazione	Investimenti Assegnati (€)	Beni e servizi assegnati (€)	Prestazioni MMG/PLS/ MCA	Prestazioni Sanitarie	Costi Personale assegnati (€)	Altri oneri assegnati (€)	Totale assegnato (€)	Investimenti preventivo (€)	Beni e servizi assegnati (€)	Prestazioni MMG/PLS/ MCA	Prestazioni Sanitarie	Costi Personale assegnati (€)	Altri oneri assegnati (€)	Importo utilizzato preventivo (€)	Accant. quote inutilizzate contributi (€)	Incassato su assegnato 2019	Credito residuo su assegnato 2019	Importo Utilizzato CE (€)
									-							-	-		-	-
									-							-	-		-	-
									-							-	-		-	-

									-								-	-		-	-
									-								-	-		-	-
									-								-	-		-	-

									-								-	-		-	-
									-								-	-		-	-
									-								-	-		-	-
TOTALE NOTA INTEGRATIVA - Preventivo - 2019			**0**	**0**	**0**	**0**	**0**	**0**	**0**	**0**	**0**	**0**	**0**	**0**	**0**	**0**	**0**	**0**	**0**	**0**	**0**

Dettaglio conto new: 40103040000000
Altri contributi da privati - Indistinto

			IMPORTI ASSEGNATI							DATI PREVENTIVO										
Descrizione dell'ente o del soggetto concedente	nr. atto di assegnazione	Destinazione dell'assegnazione	Investimenti Assegnati (€)	Beni e servizi assegnati (€)	Prestazioni MMG/PLS/ MCA	Prestazioni Sanitarie	Costi Personale assegnati (€)	Altri oneri assegnati (€)	Totale assegnato (€)	Investimenti preventivo (€)	Beni e servizi assegnati (€)	Prestazioni MMG/PLS/ MCA	Prestazioni Sanitarie	Costi Personale assegnati (€)	Altri oneri assegnati (€)	Importo utilizzato preventivo (€)	Accant. quote inutilizzate contributi (€)	Incassato su assegnato 2019	Credito residuo su assegnato 2019	Importo Utilizzato CE (€)
									-							-	-		-	-
									-							-	-		-	-
									-							-	-		-	-

BILANCIO TERRITORIALE

A.1.A) Contributi da Regione per quota Fondo Sanitario regionale

Dettaglio conto new: 40101020000000
Finanziamento di parte corrente Territorio (FSR indistinto)

			IMPORTI ASSEGNATI							DATI PREVENTIVO										
Descrizione dell'ente o del soggetto concedente	nr. atto di assegnazione	Destinazione dell'assegnazione	Investimenti Assegnati (€)	Beni e servizi assegnati (€)	Prestazioni MMG/PLS/MCA	Prestazioni Sanitarie	Costi Personale assegnati (€)	Altri oneri assegnati (€)	Totale assegnato (€)	Investimenti preventivo (€)	Beni e servizi assegnati (€)	Prestazioni MMG/PLS/MCA	Prestazioni Sanitarie	Costi Personale assegnati (€)	Altri oneri assegnati (€)	Importo utilizzato preventivo (€)	Accant. quote inutilizzate contributi (€)	Incassato su assegnato 2019	Credito residuo su assegnato 2019	Importo Utilizzato CE (€)
REGIONE LOMBARDIA DG SALUTE	Decreto 12995 del 13/9/2019	Altri contributi Regione Territoriale		35,070,622					35,070,622		35,070,622					35,070,622	-	24,942,722	#########	-
									-							-	-		-	-
									-							-	-		-	-
									-							-	-		-	-
									-							-	-		-	-
									-							-	-		-	-
									-							-	-		-	-
									-							-	-		-	-
									-							-	-		-	-
									-							-	-		-	-
									-							-	-		-	-
									-							-	-		-	-
									-							-	-		-	-
									-							-	-		-	-
									-							-	-		-	-
									-							-	-		-	-
									-							-	-		-	-
									-							-	-		-	-
									-							-	-		-	-
									-							-	-		-	-
									-							-	-		-	-
									-							-	-		-	-
									-							-	-		-	-
									-							-	-		-	-
									-							-	-		-	-
									-							-	-		-	-
									-							-	-		-	-
									-							-	-		-	-
									-							-	-		-	-
									-							-	-		-	-
									-							-	-		-	-
									-							-	-		-	-
									-							-	-		-	-
									-							-	-		-	-
									-							-	-		-	-
									-							-	-		-	-
									-							-	-		-	-
									-							-	-		-	-
									-							-	-		-	-
									-							-	-		-	-
									-							-	-		-	-
									-							-	-		-	-
									-							-	-		-	-
									-							-	-		-	-
									-							-	-		-	-
									-							-	-		-	-
									-							-	-		-	-
									-							-	-		-	-
									-							-	-		-	-
									-							-	-		-	-
									-							-	-		-	-
									-							-	-		-	-
									-							-	-		-	-
									-							-	-		-	-
									-							-	-		-	-
									-							-	-		-	-
									-							-	-		-	-
									-							-	-		-	-
									-							-	-		-	-
									-							-	-		-	-
									-							-	-		-	-
									-							-	-		-	-
									-							-	-		-	-
									-							-	-		-	-
									-							-	-		-	-
									-							-	-		-	-
									-							-	-		-	-
									-							-	-		-	-
TOTALE NOTA INTEGRATIVA - Preventivo - 2019			**0**	**35,070,622**	**0**	**0**	**0**	**0**	**35,070,622**	**0**	**35,070,622**	**0**	**0**	**0**	**0**	**35,070,622**	**0**	**24,942,722**	**10,127,900**	**0**

Dettaglio conto new: 40101110000000
Altri contributi da Regione (FSR indistinto)

			IMPORTI ASSEGNATI							DATI PREVENTIVO										
Descrizione dell'ente o del soggetto concedente	nr. atto di assegnazione	Destinazione dell'assegnazione	Investimenti Assegnati (€)	Beni e servizi assegnati (€)	Prestazioni MMG/PLS/MCA	Prestazioni Sanitarie	Costi Personale assegnati (€)	Altri oneri assegnati (€)	Totale assegnato (€)	Investimenti preventivo (€)	Beni e servizi assegnati (€)	Prestazioni MMG/PLS/MCA	Prestazioni Sanitarie	Costi Personale assegnati (€)	Altri oneri assegnati (€)	Importo utilizzato preventivo (€)	Accant. quote inutilizzate contributi (€)	Incassato su assegnato 2019	Credito residuo su assegnato 2019	Importo Utilizzato CE (€)
REGIONE LOMBARDIA DG SALUTE		Contributo per ATS: Reti ODCP							-							-	-		-	-

REGIONE LOMBARDIA DG SALUTE		Contributo per ATS: Subacuti							-								-	-		-	-
REGIONE LOMBARDIA DG SALUTE		Contributo per ATS: SISS Farmaceutica							-								-	-		-	-
REGIONE LOMBARDIA DG SALUTE		Contributo per ATS: L. 210/92							-								-	-		-	-
REGIONE LOMBARDIA DG SALUTE		Contributo per ASST/IRCCS: Equiparazione finanziaria							-								-	-		-	-
REGIONE LOMBARDIA DG SALUTE		Contributo per ASST/IRCCS: Sanità Penitenziaria							-								-	-		-	-
REGIONE LOMBARDIA DG SALUTE		Contributo per ASST/IRCCS: Nuovi Ospedali							-								-	-		-	-
REGIONE LOMBARDIA DG SALUTE		Contributo per ASST/IRCCS: storicizzazione anni precedenti							-								-	-		-	-
REGIONE LOMBARDIA DG SALUTE		Contributo per ASST/IRCCS: accantonamenti franchigie/SIR e autoassicurazione							-								-	-		-	-
REGIONE LOMBARDIA DG SALUTE		Contributo RAR (compresi oneri e Irap)							-								-	-		-	-
TOTALE NOTA INTEGRATIVA - Preventivo - 2019			**0**	**0**	**0**	**0**	**0**	**0**	**0**	**0**	**0**	**0**	**0**	**0**	**0**	**0**	**0**	**0**	**0**	**0**	**0**

Dettaglio conto new: 40101120000000
Altri contributi da Regione per servizi socio-sanitari (ASSI)-(FSR indistinto)

			IMPORTI ASSEGNATI							DATI PRECHIUSURA										
Descrizione dell'ente o del soggetto concedente	nr. atto di assegnazione	Destinazione dell'assegnazione	Investimenti Assegnati (€)	Beni e servizi assegnati (€)	Prestazioni MMG/PLS/MCA	Prestazioni Sanitarie	Costi Personale assegnati (€)	Altri oneri assegnati (€)	Totale assegnato (€)	Investimenti preventivo (€)	Beni e servizi assegnati (€)	Prestazioni MMG/PLS/MCA	Prestazioni Sanitarie	Costi Personale assegnati (€)	Altri oneri assegnati (€)	Importo utilizzato preventivo (€)	Accant. quote inutilizzate contributi (€)	Incassato su assegnato 2019	Credito residuo su assegnato 2019	Importo Utilizzato CE (€)
REGIONE LOMBARDIA DG SALUTE		Contributo Regionale per gestione dirette ex ASSI							-								-	-		-	-

									-								-	-		-		
									-								-	-		-		
									-								-	-		-		

									-								-	-		-	-
TOTALE NOTA INTEGRATIVA - Preventivo - 2019			**0**	**0**	**0**	**0**	**0**	**0**	**0**	**0**	**0**	**0**	**0**	**0**	**0**	**0**	**0**	**0**	**0**	**0**	**0**

A.1.B) Contributi c/esercizio da enti pubblici (Extra Fondo)

Dettaglio conto new: 40102010010000
Contributi da Regione (extra fondo) - Gettito fiscalità regionale

			IMPORTI ASSEGNATI							DATI PRECHIUSURA										
Descrizione dell'ente o del soggetto concedente	nr. atto di assegnazione	Destinazione dell'assegnazione	Investimenti Assegnati (€)	Beni e servizi assegnati (€)	Prestazioni MMG/PLS/MCA	Prestazioni Sanitarie	Costi Personale assegnati (€)	Altri oneri assegnati (€)	Totale assegnato (€)	Investimenti preventivo (€)	Beni e servizi assegnati (€)	Prestazioni MMG/PLS/MCA	Prestazioni Sanitarie	Costi Personale assegnati (€)	Altri oneri assegnati (€)	Importo utilizzato preventivo (€)	Accant. quote inutilizzate contributi (€)	Incassato su assegnato 2019	Credito residuo su assegnato 2019	Importo Utilizzato CE (€)
									-							-	-		-	-
									-							-	-		-	-
									-							-	-		-	-

Descrizione dell'ente o del soggetto concedente	nr. atto di assegnazione	Destinazione dell'assegnazione	Investimenti Assegnati (€)	Beni e servizi assegnati (€)	Prestazioni MMG/PLS/MCA	Prestazioni Sanitarie	Costi Personale assegnati (€)	Altri oneri assegnati (€)	Totale assegnato (€)
									-
									-
									-

									-								-	-		-	-
									-								-	-		-	-
									-								-	-		-	-

									-							-	-		-	-
									-							-	-		-	-
									-							-	-		-	-

									-								-	-		-	-
									-								-	-		-	-
									-								-	-		-	-
									-								-	-		-	-
TOTALE NOTA INTEGRATIVA - Preventivo - 2019			**0**	**0**	**0**	**0**	**0**	**0**	**0**	**0**	**0**	**0**	**0**	**0**	**0**	**0**	**0**	**0**	**0**	**0**	**0**

Dettaglio conto new: 40102030050000
Contributi da altri enti pubblici (extra fondo) - Altro

			IMPORTI ASSEGNATI							DATI PRECHIUSURA										
Descrizione dell'ente o del soggetto concedente	nr. atto di assegnazione	Destinazione dell'assegnazione	Investimenti Assegnati (€)	Beni e servizi assegnati (€)	Prestazioni MMG/PLS/MCA	Prestazioni Sanitarie	Costi Personale assegnati (€)	Altri oneri assegnati (€)	Totale assegnato (€)	Investimenti preventivo (€)	Beni e servizi assegnati (€)	Prestazioni MMG/PLS/MCA	Prestazioni Sanitarie	Costi Personale assegnati (€)	Altri oneri assegnati (€)	Importo utilizzato preventivo (€)	Accant. quote inutilizzate contributi (€)	Incassato su assegnato 2019	Credito residuo su assegnato 2019	Importo Utilizzato CE (€)
									-							-	-		-	-
									-							-	-		-	-
									-							-	-		-	-

									-								-	-		-	-
									-								-	-		-	-
									-								-	-		-	-

A.1.C) Contributi c/esercizio da enti privati

Dettaglio conto new: 40103010000000
Contributi da persone giuridiche private - Vincolati

			IMPORTI ASSEGNATI							DATI PRECHIUSURA										
Descrizione dell'ente o del soggetto concedente	nr. atto di assegnazione	Destinazione dell'assegnazione	Investimenti Assegnati (€)	Beni e servizi assegnati (€)	Prestazioni MMG/PLS/MCA	Prestazioni Sanitarie	Costi Personale assegnati (€)	Altri oneri assegnati (€)	Totale assegnato (€)	Investimenti preventivo (€)	Beni e servizi assegnati (€)	Prestazioni MMG/PLS/MCA	Prestazioni Sanitarie	Costi Personale assegnati (€)	Altri oneri assegnati (€)	Importo utilizzato preventivo (€)	Accant. quote inutilizzate contributi (€)	Incassato su assegnato 2019	Credito residuo su assegnato 2019	Importo Utilizzato CE (€)
									-							-	-		-	-
									-							-	-		-	-
									-							-	-		-	-

									-								-	-		-	-
									-								-	-		-	-
									-								-	-		-	-

									-							-	-		-	-
									-							-	-		-	-
									-							-	-		-	-

BILANCIO SANITARIO

Conto new 40120010020000

Descrizione: Utilizzo fondi quote inutiliz. contributi vincolati es. preced. da Regione per quota FSR Vincolato

Descrizione dell'ente o del soggetto concedente	nr. atto di assegnazione	Destinazione dell'assegnazione	Anno Assegnazione	Importo assegnato (totale)	Fondo quote inutilizzate inizio anno	UTILIZZI - DATI PREVENTIVO							Fondo quote inutilizzate fine anno	Importo Utilizzato CE (€)	Importo Utilizzato DI CUI SOCIO SAN (€)
						Investimenti (€)	Beni e servizi (€)	Prestazioni MMG/PLS/MCA	Prestazioni Sanitarie	Costi Personale (€)	Altri oneri (€)	Totale utilizzi (€)			
												0	0	0	
												0	0	0	
												0	0	0

			Totale	0

							0	0	0	
							0	0	0	
							0	0	0	

																			0	0	0	

			Totale	0

							0	0	0	
							0	0	0	
							0	0	0	

			Totale	0

							0	0	0	
							0	0	0	
							0	0	0	

			Totale	0

							0	0	0	
							0	0	0	
							0	0	0	

Il Ponte del sorriso Onlus	Del.az. 381/2018	borsa di studio	2018	50,000	32,292		23,041					23,041	9,251	23,041	
Fondi Dir.San + Dir. Amm	Del.az. 456/2018	borsa di studio	2018	12,000	650		599					599	51	599	
Fond. Anna Villa e Felice Rusconi Onlus	Del.az. 928/2018	borsa di studio	2018	30,000	18,750		2,304					2,304	16,446	2,304	
Fondi Oncologia	Del.az. 999/2018	borsa di studio	2018	25,750	18,240		16,812					16,812	1,428	16,812	
												0	0	0	
												0	0	0	
												0	0	0

			Totale	214,750

							0	0	0	
							0	0	0	
							0	0	0	
							0	0	0	
							0	0	0	
							0	0	0	
							0	0	0	
							0	0	0	
							0	0	0	
							0	0	0	
							0	0	0	
							0	0	0	
							0	0	0	
							0	0	0	
							0	0	0	
							0	0	0	
							0	0	0	
112,682	**0**	**70,175**	**0**	**0**	**0**	**0**	**70,175**	**42,507**	**70,175**	**0**

				Importo assegnato (totale)
TOTALE				334,750

	UTILIZZI - DATI PREVENTIVO									
Fondo quote inutilizzate inizio anno	Investimenti (€)	Beni e servizi (€)	Prestazioni MMG/PLS/MCA	Prestazioni Sanitarie	Costi Personale (€)	Altri oneri (€)	Totale utilizzi (€)	Fondo quote inutilizzate fine anno	Importo Utilizzato CE (€)	Importo Utilizzato DI CUI SOCIO SAN (€)
186,098	**0**	**134,959**	**0**	**0**	**0**	**0**	**134,959**	**51,139**	**134,959**	**0**

PRESCRIBA

BILANCIO EMERGENZA URGENZA 118

Conto New: 40120010020000

Descrizione: Utilizzo fondi quote inutiliz. contributi vincolati es. preced. da Regione per quota FSR Vincolato

Descrizione dell'ente o del soggetto concedente	nr. atto di assegnazione	Destinazione dell'assegnazione	Anno Assegnazione	Importo assegnato (totale)	UTILIZZI - DATI PREVENTIVO								
					Fondo quote inutilizzate inizio anno	Investimenti (€)	Beni e servizi (€)	Prestazioni MMG/PLS/MCA	Prestazioni Sanitarie	Costi Personale (€)	Altri oneri (€)	Totale utilizzi (€)	Fondo quote inutilizzate fine anno	Importo Utilizzato CE (€)
												0	0	0
												0	0	0
												0	0	0

			Totale	0

							0	0	0
							0	0	0
							0	0	0
							0	0	0
							0	0	0
							0	0	0
							0	0	0
							0	0	0
							0	0	0
							0	0	0
							0	0	0
0	0	0	0	0	0	0	0	0	0

Conto New: 40120010020000

Descrizione: Utilizzo fondi per quote inutilizzati contributi esercizi precedenti da Regione per quota FSR indistinto

Descrizione dell'ente o del soggetto concedente	nr. atto di assegnazione	Destinazione dell'assegnazione	Anno Assegnazione	Importo assegnato (totale)

| | | |

			Totale	0

							0	0	0
0	0	0	0	0	0	0	0	0	0

Conto New 40120010070000

Descrizione: Utilizzo fondi per quote inutilizzati contributi vincolati esercizi precedenti da soggetti pubblici (extra fondo) Vincolati

Descrizione dell'ente o del soggetto concedente	nr. atto di assegnazione	Destinazione dell'assegnazione	Anno Assegnazione	Importo assegnato (totale)

	UTILIZZI - DATI PREVENTIVO								
Fondo quote inutilizzate inizio anno	Investimenti (€)	Beni e servizi (€)	Prestazioni MMG/PLS/MCA	Prestazioni Sanitarie	Costi Personale (€)	Altri oneri (€)	Totale utilizzi (€)	Fondo quote inutilizzate fine anno	Importo Utilizzato CE (€)
							0	0	0

PROGETTO

| | | |

			Totale	0

							0	0	0
							0	0	0
							0	0	0

BILANCIO TERRITORIALE

Conto New: 40120010020000

Descrizione: Utilizzo fondi quote inutiliz. contributi vincolati es. preced. da Regione per quota FSR Vincolato

Descrizione dell'ente o del soggetto concedente	nr. atto di assegnazione	Destinazione dell'assegnazione	Anno Assegnazione	Importo assegnato (totale)	UTILIZZI - DATI PREVENTIVO								
					Fondo quote inutilizzate inizio anno	Investimenti (€)	Beni e servizi (€)	Prestazioni MMG/PLS/MCA	Prestazioni Sanitarie	Costi Personale (€)	Altri oneri (€)	Totale utilizzi (€)	Fondo quote inutilizzate fine anno	Importo Utilizzato CE (€)
												0	0	0
												0	0	0
												0	0	0

| | | |

Descrizione:

Descrizione dell'ente o del soggetto concedente	Utilizzo fondi per quote inutilizzati contributi vincolati esercizi precedenti da soggetti pubblici (extra fondo) Vincolati			
	nr. atto di assegnazione	Destinazione dell'assegnazione	Anno Assegnazione	Importo assegnato (totale)

	UTILIZZI - DATI PREVENTIVO								
Fondo quote inutilizzate inizio anno	Investimenti (€)	Beni e servizi (€)	Prestazioni MMG/PLS/MCA	Prestazioni Sanitarie	Costi Personale (€)	Altri oneri (€)	Totale utilizzi (€)	Fondo quote inutilizzate fine anno	Importo Utilizzato CE (€)
							0	0	0
							0	0	0
							0	0	0

			Totale	0

							0	0	0
							0	0	0
							0	0	0
							0	0	0
							0	0	0
							0	0	0
							0	0	0
							0	0	0
0	0	0	0	0	0	0	0	0	0

Conto New: 40120010130000

Descrizione: Utilizzo fondi per quote inutilizzate contributi vincolati esercizi precedenti da privati (altro)

Descrizione dell'ente o del soggetto concedente	nr. atto di assegnazione	Destinazione dell'assegnazione	Anno Assegnazione	Importo assegnato (totale)

			Totale	0

							0	0	0
							0	0	0
							0	0	0
							0	0	0
							0	0	0
							0	0	0
							0	0	0
							0	0	0
							0	0	0
							0	0	0
							0	0	0
							0	0	0
							0	0	0
							0	0	0
							0	0	0
							0	0	0
							0	0	0
							0	0	0
							0	0	0
							0	0	0
							0	0	0
0	0	0	0	0	0	0	0	0	0

		Importo assegnato (totale)
TOTALE		0

	UTILIZZI - DATI PREVENTIVO								
Fondo quote inutilizzate inizio anno	Investimenti (€)	Beni e servizi (€)	Prestazioni MMG/PLS/MCA	Prestazioni Sanitarie	Costi Personale (€)	Altri oneri (€)	Totale utilizzi (€)	Fondo quote inutilizzate fine anno	Importo Utilizzato CE (€)
0	0	0	0	0	0	0	0	0	0

F.to Il Responsabile Economico Finanziario ai sensi D.Lgs. 39/93

RI.S.C.R.I.B.A.

SCHEDA DI DETTAGLIO NATURA DELLE ALTRE PRESTAZIONI SANITARIE **710** **ASST DEI SETTE LAGHI**

COD_COGE_NI	Voce Bilancio	Descrizione Prestazione		Preconsuntivo 2018	Preventivo 2019	Variazione
40201110010000	**Altre prestazioni sanitarie v/ATS di appartenenza**	**Tot. Altre prestazioni sanitarie v/ATS di appartenenza**	**€.**	**4,049,000**	**2,386,847**	***(1,662,153)***
		SUBACUTI VS ATS DI APPARTENENZA	€.	2,500,000	2,386,549	*(113,451)*
		NUOVE RETI SANITARIE VS ATS DI APPARTENENZA	€.			*0*
		HOSPICE VS ATS DI APPARTENENZA	€.			*0*
		Attività in convenzione	€.		298	*298*
		Nuove reti sanitarie	€.	704,000		*(704,000)*
		Hospice	€.	845,000		*(845,000)*
			€.			*0*
			€.			*0*
			€.			*0*
			€.			*0*
			€.			*0*
			€.			*0*
			€.			*0*
			€.			*0*
			€.			*0*
			€.			*0*
			€.			*0*
			€.			*0*
			€.			*0*
			€.			*0*
			€.			*0*
			€.			*0*
			€.			*0*
			€.			*0*
			€.			*0*
			€.			*0*
			€.			*0*
			€.			*0*

COD_COGE_NI	Voce Bilancio	Descrizione Prestazione		Preconsuntivo 2018	Preventivo 2019	Variazione
40201110020000	**Altre prestazioni sanitarie verso altre ATS/ASST/Fondazioni lombardi**	**Tot. Altre prestazioni sanitarie verso altre ATS/ASST/Fondazioni lombardi**	**€.**	**621,000**	**618,000**	***(3,000)***
		SUBACUTI VS ALTRE ATS/ASST/IRCCS REGIONE	€.			*0*
		NUOVE RETI SANITARIE VS ALTRE ATS/ASST/IRCCS REGIONE	€.			*0*
		HOSPICE VS ALTRE ATS/ASST/IRCCS REGIONE	€.			*0*
		Prestazioni per cessione emocomponenti, attività in conve	€.	621,000	618,000	*(3,000)*

FSCBIBA

			€.			0
			€.			0
			€.			0

			€.			0
			€.			0
			€.			0
			€.			0
			€.			0
			€.			0
			€.			0
			€.			0
			€.			0
			€.			0

COD_COGE_NI	Voce Bilancio	Descrizione Prestazione		Preconsuntivo 2018	Preventivo 2019	Variazione
40201110080000	**Altre prestazioni sanitarie a soggetti pubblici extraregione (soggette a compensazione)**	**Tot. Altre prestazioni sanitarie a soggetti pubblici extraregione (soggette a compensazione)**	**€.**	**0**	**0**	***0***
		SUBACUTI VS ALTRI SOG PUBB EXTRAREG	€.			0
		NUOVE RETI SANITARIE VS ALTRI SOG PUBB EXTRAREG	€.			0
		HOSPICE VS ALTRI SOG PUBB EXTRAREG	€.			0
			€.			0
			€.			0
			€.			0
			€.			0
			€.			0
			€.			0
			€.			0
			€.			0
			€.			0
			€.			0
			€.			0
			€.			0
			€.			0
			€.			0
			€.			0
			€.			0

RIS.C.R.I.B.A.

SCHEDA DI DETTAGLIO NATURA DELLE ALTRE PRESTAZIONI SANITARIE **710** **ASST DEI SETTE LAGHI**

COD_COGE_NI	Voce Bilancio	Descrizione Prestazione		Preconsuntivo 2018	Preventivo 2019	Variazione
50201150010010	**Altre prestazioni per servizi sanitari da ATS/ASST/Fondazioni della Regione**	**Tot. Altre prestazioni per servizi sanitari da ATS/ASST/Fondazioni della Regione**	**€.**	**284,000**	**355,479**	***71,479***
		SUBACUTI DA ASST/IRCCS REGIONE	€.			0
		NUOVE RETI SANITARIE DA ASST IRCCS REGIONE	€.			0
		HOSPICE DA ASST/IRCCS REGIONE	€.			0
		Prestazioni in convenzione, di laboratorio, analisi acqua d	€.	284,000	355,479	71,479
			€.			0
			€.			0
			€.			0
			€.			0
			€.			0
			€.			0
			€.			0
			€.			0
			€.			0
			€.			0
			€.			0
			€.			0
			€.			0
			€.			0
			€.			0
			€.			0
			€.			0
			€.			0
			€.			0
			€.			0
			€.			0
			€.			0
			€.			0
			€.			0

COD_COGE_NI	Voce Bilancio	Descrizione Prestazione		Preconsuntivo 2018	Preventivo 2019	Variazione
50201150010040	**Altre prestazioni per servizi sanitari da pubblico**	**Tot. Altre prestazioni per servizi sanitari da pubblico**	**€.**	**210,000**	**180,000**	***(30,000)***
		SUBACUTI DA ALTRI SOG PUBBLICI	€.			0
		NUOVE RETI SANITARIE DA ALTRI SOG PUBBLICI	€.			0
		HOSPICE DA ALTRI SOG PUBBLICI	€.			0
		Prestazioni di farmacologia, cessione e prelievi organi	€.	159,000	149,000	(10,000)
		Convezione per ricercatori universitari	€.	51,000	31,000	(20,000)
			€.			0
			€.			0
			€.			0
			€.			0
			€.			0
			€.			0
			€.			0
			€.			0

FILE: CRIBIS

			€.			0
			€.			0
			€.			0
			€.			0
			€.			0
			€.			0
			€.			0
			€.			0
			€.			0
			€.			0
			€.			0
			€.			0
			€.			0
			€.			0
			€.			0
			€.			0
			€.			0

COD_COGE_NI	Voce Bilancio	Descrizione Prestazione		Preconsuntivo 2018	Preventivo 2019	Variazione
50201150010060	**Servizi sanitari appaltati o in "service" da pubblico**	**Tot. Servizi sanitari appaltati o in "service" da pubblico**	**€.**	**0**	**0**	**0**
			€.			0
			€.			0
			€.			0
			€.			0
			€.			0
			€.			0
			€.			0
			€.			0
			€.			0
			€.			0
			€.			0
			€.			0
			€.			0
			€.			0
			€.			0
			€.			0
			€.			0
			€.			0
			€.			0

COD_COGE_NI	Voce Bilancio	Descrizione Prestazione		Preconsuntivo 2018	Preventivo 2019	Variazione
50201150010070	**Altre prestazioni per servizi sanitari da Extraregione**	**Tot. Altre prestazioni per servizi sanitari da Extraregione**	**€.**	**0**	**0**	**0**
		SUBACUTI DA EXTRAREGIONE	€.			0
		NUOVE RETI SANITARIE DA EXTRAREGIONE	€.			0
		HOSPICE DA EXTRAREGIONE	€.			0
			€.			0
			€.			0
			€.			0
			€.			0
			€.			0

RIS.C.R.I.B.A.

			€.			0
			€.			0
			€.			0
			€.			0
			€.			0
			€.			0
			€.			0
			€.			0
			€.			0
			€.			0
			€.			0

COD_COGE_NI	Voce Bilancio	Descrizione Prestazione		Preconsuntivo 2018	Preventivo 2019	Variazione
50201150020010	**Altre prestazioni per servizi sanitari da terzi**	**Tot. Altre prestazioni per servizi sanitari da terzi**	**€.**	**2,843,000**	**2,909,521**	***66,521***
		SUBACUTI DA STRUTTURE PRIVATE	€.			0
		NUOVE RETI SANITARIE DA STRUTTURE PRIVATE	€.			0
		ASSISTENZA SPECIALISTICA CREG	€.			0
		AMBULATORIO AL SABATO	€.			0
		AIDS	€.			0
		HOSPICE DA STRUTTURE PRIVATE	€.			0
		Prestazioni sanitarie riabilitative, punti prelievo, trasporto	€.	2,843,000	2,909,521	66,521
			€.			0
			€.			0
			€.			0
			€.			0
			€.			0
			€.			0
			€.			0
			€.			0
			€.			0
			€.			0
			€.			0
			€.			0
			€.			0
			€.			0
			€.			0
			€.			0
			€.			0
			€.			0
			€.			0
			€.			0
			€.			0
			€.			0
			€.			0
			€.			0
			€.			0
			€.			0
			€.			0
			€.			0
			€.			0
			€.			0
			€.			0

RISCRIBIA

COD_COGE_NI	Voce Bilancio	Descrizione Prestazione		Preconsuntivo 2018	Preventivo 2019	Variazione
50201150020030	**Altre prestazioni per servizi della ricerca da terzi**	**Tot. Altre prestazioni per servizi della ricerca da terzi**	**€.**	**0**	**0**	***0***
			€.			0
			€.			0
			€.			0
			€.			0
			€.			0
			€.			0
			€.			0
			€.			0
			€.			0
			€.			0
			€.			0
			€.			0
			€.			0
			€.			0
			€.			0
			€.			0
			€.			0
			€.			0
			€.			0

COD_COGE_NI	Voce Bilancio	Descrizione Prestazione		Preconsuntivo 2018	Preventivo 2019	Variazione
50201150020050	**Servizi sanitari appaltati o in "service" da terzi**	**Tot. Servizi sanitari appaltati o in "service" da terzi**	**€.**	**0**	**99,000**	***99,000***
		Servizio Ris Pacs	€.		99,000	99,000
			€.			0
			€.			0
			€.			0
			€.			0
			€.			0
			€.			0
			€.			0
			€.			0
			€.			0
			€.			0
			€.			0
			€.			0
			€.			0
			€.			0
			€.			0
			€.			0
			€.			0
			€.			0

RIS.C.BIBA

COD_COGE_NI	Voce Bilancio	Descrizione Prestazione		Preconsuntivo 2018	Preventivo 2019	Variazione
50201150010010	**Altre prestazioni per servizi sanitari da ATS/ASST/Fondazioni della Regione**	**Tot. Altre prestazioni per servizi sanitari da ATS/ASST/Fondazioni della Regione**	**€.**	**0**	**0**	***0***
		COMMISSIONI	€.			0
			€.			0
			€.			0
			€.			0
			€.			0
			€.			0
			€.			0
			€.			0
			€.			0
			€.			0
			€.			0
			€.			0
			€.			0
			€.			0
			€.			0
			€.			0
			€.			0
			€.			0
			€.			0
			€.			0
			€.			0
			€.			0
			€.			0
			€.			0
			€.			0
			€.			0
			€.			0
			€.			0
			€.			0

COD_COGE_NI	Voce Bilancio	Descrizione Prestazione		Preconsuntivo 2018	Preventivo 2019	Variazione
50201150010040	**Altre prestazioni per servizi sanitari da pubblico**	**Tot. Altre prestazioni per servizi sanitari da pubblico**	**€.**	**0**	**8,000**	***8,000***
		SUBACUTI DA ALTRI SOG PUBBLICI	€.			0
		NUOVE RETI SANITARIE DA ALTRI SOG PUBBLICI	€.			0
		COMMISSIONI	€.		8,000	8,000
		CONVENZIONI PER GESTIONE SERT DA ALTRI SOG PUBB	€.			0
		CONVENZIONI PER GESTIONE CONSULTORI DA ALTRI SOG PUBB	€.			0
			€.			0
			€.			0
			€.			0
			€.			0
			€.			0
			€.			0
			€.			0

RIS.CRIBA

			€.			0
			€.			0
			€.			0
			€.			0
			€.			0
			€.			0
			€.			0
			€.			0
			€.			0
			€.			0
			€.			0
			€.			0
			€.			0
			€.			0
			€.			0
			€.			0
			€.			0
			€.			0
			€.			0
			€.			0
			€.			0
			€.			0

COD_COGE_NI	Voce Bilancio	Descrizione Prestazione		Preconsuntivo 2018	Preventivo 2019	Variazione
50201150010060	**Servizi sanitari appaltati o in "service" da pubblico**	**Tot. Servizi sanitari appaltati o in "service" da pubblico**	**€.**	**0**	**0**	***0***
			€.			0
			€.			0
			€.			0
			€.			0
			€.			0
			€.			0
			€.			0
			€.			0
			€.			0
			€.			0
			€.			0
			€.			0
			€.			0
			€.			0
			€.			0
			€.			0
			€.			0
			€.			0
			€.			0
			€.			0

COD_COGE_NI	Voce Bilancio	Descrizione Prestazione		Preconsuntivo 2018	Preventivo 2019	Variazione
50201150010070	**Altre prestazioni per servizi sanitari da Extraregione**	**Tot. Altre prestazioni per servizi sanitari da Extraregione**	**€.**	**0**	**0**	***0***
		SUBACUTI DA EXTRAREGIONE	€.			0
		NUOVE RETI SANITARIE DA EXTRAREGIONE	€.			0
			€.			0

RIS.CRIBIA

			€.			0
			€.			0
			€.			0
			€.			0
			€.			0
			€.			0
			€.			0
			€.			0
			€.			0
			€.			0
			€.			0
			€.			0
			€.			0
			€.			0
			€.			0
			€.			0

COD_COGE_NI	Voce Bilancio	Descrizione Prestazione		Preconsuntivo 2018	Preventivo 2019	Variazione
50201150020010	**Altre prestazioni per servizi sanitari da terzi**	**Tot. Altre prestazioni per servizi sanitari da terzi**	**€.**	**589,000**	**589,000**	***0***
		CONVENZIONI PER GESTIONE SERT	€.			0
		CONVENZIONI PER GESTIONE CONSULTORI	€.			0
		COMMISSIONI	€.			0
		Prestazioni di supporto	€.	589,000	589,000	0
			€.			0
			€.			0
			€.			0
			€.			0
			€.			0
			€.			0
			€.			0
			€.			0
			€.			0
			€.			0
			€.			0
			€.			0
			€.			0
			€.			0
			€.			0
			€.			0
			€.			0
			€.			0
			€.			0
			€.			0
			€.			0
			€.			0
			€.			0
			€.			0
			€.			0
			€.			0
			€.			0
			€.			0
			€.			0

RIS.C.R.I.B.A.

			€.			0
			€.			0
			€.			0
			€.			0

COD_COGE_NI	Voce Bilancio	Descrizione Prestazione		Preconsuntivo 2018	Preventivo 2019	Variazione
50201150020030	**Altre prestazioni per servizi della ricerca da terzi**	**Tot. Altre prestazioni per servizi della ricerca da terzi**	**€.**	**0**	**0**	**0**
			€.			0
			€.			0
			€.			0
			€.			0
			€.			0
			€.			0
			€.			0
			€.			0
			€.			0
			€.			0
			€.			0
			€.			0
			€.			0
			€.			0
			€.			0
			€.			0
			€.			0
			€.			0
			€.			0

COD_COGE_NI	Voce Bilancio	Descrizione Prestazione		Preconsuntivo 2018	Preventivo 2019	Variazione
50201150020050	**Servizi sanitari appaltati o in "service" da terzi**	**Tot. Servizi sanitari appaltati o in "service" da terzi**	**€.**	**200,000**	**200,000**	**0**
		Attività di supporto per persone con fragilità varie	€.	200,000	200,000	0
			€.			0
			€.			0
			€.			0
			€.			0
			€.			0
			€.			0
			€.			0
			€.			0
			€.			0
			€.			0
			€.			0
			€.			0
			€.			0
			€.			0
			€.			0
			€.			0
			€.			0
			€.			0

RISCRIBA

COD_COGE_NI	Voce Bilancio	Descrizione Prestazione		Preconsuntivo 2018	Preventivo 2019	Variazione
40201110010000	**Altre prestazioni sanitarie v/ATS di appartenenza**	**Tot. Altre prestazioni sanitarie v/ATS di appartenenza**	**€.**	**0**	**0**	***0***
			€.			0
			€.			0
			€.			0
			€.			0
			€.			0
			€.			0
			€.			0
			€.			0
			€.			0
			€.			0
			€.			0
			€.			0
			€.			0
			€.			0
			€.			0
			€.			0
			€.			0
			€.			0
			€.			0
			€.			0
			€.			0
			€.			0
			€.			0
			€.			0
			€.			0
			€.			0
			€.			0
			€.			0
			€.			0

COD_COGE_NI	Voce Bilancio	Descrizione Prestazione		Preconsuntivo 2018	Preventivo 2019	Variazione
40201110020000	**Altre prestazioni sanitarie verso altre ATS/ASST/Fondazioni lombardi**	**Tot. Altre prestazioni sanitarie verso altre ATS/ASST/Fondazioni lombardi**	**€.**	**0**	**0**	***0***
			€.			0
			€.			0
			€.			0
			€.			0
			€.			0
			€.			0
			€.			0
			€.			0
			€.			0
			€.			0
			€.			0

RIS.C.RI.BT.

			€.			0
			€.			0
			€.			0

SCHEDA DI DETTAGLIO NATURA DEGLI ACCANTONAMENTI **Preventivo** **ASST DEI SETTE LAGHI**

COD_COGE_NI	Voce Bilancio	Ente concedente (se relativo a contributo)	nr. atto di assegnazione (se relativo a contributo)	Descrizione Accantonamento		*Preconsuntivo 2018*	*Preventivo 2019*	*Variazione*
51510070000000	**Altri accantonamenti per rischi**			**Tot. Altri accantonamenti per rischi**	**€.**	***0***	***0***	***0***
				Accantonamento franchigia su sinistri	€.	-	-	*0*
					€.			*0*
					€.			*0*
					€.			*0*
					€.			*0*
					€.			*0*
				Accantonamento per contenzioso con soggetti/enti diversi: spese legali e risarcimenti (escluso personale)	€.	-	-	*0*
					€.			*0*
					€.			*0*
					€.			*0*
					€.			*0*
					€.			*0*
				Accantonamento per rischi su crediti	€.	-	-	*0*
					€.			*0*
					€.			*0*
					€.			*0*
					€.			*0*
					€.			*0*
				Accantonamenti per altri rischi di varia natura	€.	-	-	*0*
					€.			*0*
					€.			*0*
					€.			*0*
					€.			*0*
					€.			*0*
					€.			*0*
					€.			*0*
					€.			*0*
					€.			*0*
					€.			*0*
					€.			*0*
					€.			*0*
					€.			*0*
					€.			*0*
					€.			*0*
					€.			*0*
51560010100000	**Accantonamenti libera professione**			**Tot. Accantonamenti libera professione**	**€.**	***484,000***	***392,000***	***(92,000)***
				- Acc.to Legge Balduzzi L.Professione	€.	206,000	181,000	*(25,000)*
				- Acc.to Fondo Perequazione L. Professione	€.	230,000	211,000	*(19,000)*
				Irap elemento perequativo	€.	48,000		*(48,000)*
					€.			*0*
					€.			*0*
					€.			*0*
					€.			*0*
								0

PTSCP:BP:TP

								0
								0
								0
								0
								0
								0
51560010200000	**Altri accantonamenti altro**			**Tot. Altri accantonamenti altro**	**€.**	***995,000***	***0***	***(995,000)***
				Accantonamenti per Comitato Etico	€.			0
				Accantonamento per libera professione	€.			0
				Accantonamenti per recuperi NOC	€.			0
				Accantonamento premi operosità	€.			0
				Accantonamento proventi Call Center Regionale	€.			0
				Accantonamenti per maggiori entrate proprie, proventi straordinari e sopravvenienze attive	€.	**995,000**	-	(995,000)
				acc.to funzioni "Presa in carico"	€.	968,000		(968,000)
				acc.to per maggiori prestazioni sanitarie	€.	27,000		(27,000)
					€.			0
					€.			0
					€.			0
					€.			0
				Accantonamento costi personale	€.			0
				Accantonamento costi beni	€.			0
				Accantonamento costi servizi	€.			0
				Accantonamento altri oneri e spese	€.	-	-	0
					€.			0
					€.			0
					€.			0
					€.			0
					€.			0
				Accantonamento spese socio-sanitarie DG famiglia (solo per ATS)	€.	-	-	0
					€.			0
					€.			0
					€.			0
					€.			0
					€.			0
51560020000000	**Altri Accantonamenti (ASSI)**			**Tot. Altri Accantonamenti (ASSI)**	**€.**	***0***	***0***	***0***
				Accantonamenti per applicazioni leggi e decreti (vari)	€.	-	-	0
					€.			0
					€.			0
					€.			0
					€.			0
					€.			0
					€.			0
					€.			0
					€.			0
					€.			0
					€.			0
					€.			0
					€.			0
					€.			0

PUBBLICO

					€.			0
					€.			0
					€.			0
					€.			0
					€.			0
					€.			0
					€.			0
					€.			0
				Accantonamento altri oneri e spese	€.	-	-	0
					€.			0
					€.			0
					€.			0
					€.			0
					€.			0

RIS.C.R.I.B.A.

SCHEDA DI DETTAGLIO NATURA DEGLI ACCANTONAMENTI **Preventivo** **ASST DEI SETTE LAGHI**

COD_COGE_NI	Voce Bilancio	Ente concedente (se relativo a contributo)	nr. atto di assegnazione (se relativo a contributo)	Descrizione Accantonamento		*Preconsuntivo 2018*	*Preventivo 2019*	*Variazione*
51510070000000	**Altri accantonamenti per rischi**			**Tot. Altri accantonamenti per rischi**	**€.**	***0***	***0***	***0***
					€.			*0*
					€.			*0*
					€.			*0*
					€.			*0*
					€.			*0*
					€.			*0*
					€.			*0*
					€.			*0*
					€.			*0*
					€.			*0*
					€.			*0*
					€.			*0*
					€.			*0*
					€.			*0*
					€.			*0*
					€.			*0*
					€.			*0*
					€.			*0*
					€.			*0*
					€.			*0*
					€.			*0*
					€.			*0*
					€.			*0*
					€.			*0*
					€.			*0*
					€.			*0*
					€.			*0*
					€.			*0*
					€.			*0*
					€.			*0*
					€.			*0*
					€.			*0*
51560010100000	**Accantonamenti libera professione**			**Tot. Accantonamenti libera professione**	**€.**	***0***	***0***	***0***
					€.			*0*
					€.			*0*
					€.			*0*
					€.			*0*
					€.			*0*
					€.			*0*
					€.			*0*
					€.			*0*
					€.			*0*

PLS:CRI:BTA

					€.			0
					€.			0
					€.			0
					€.			0
					€.			0
					€.			0
					€.			0
					€.			0
					€.			0
					€.			0
					€.			0
					€.			0
					€.			0
					€.			0
					€.			0
					€.			0
					€.			0
					€.			0
					€.			0
					€.			0
					€.			0
					€.			0
					€.			0
					€.			0
51560010200000	**Altri accantonamenti altro**			**Tot. Altri accantonamenti altro**	**€.**	***0***	***0***	***0***
					€.			0
					€.			0

RI.S.C.R.I.B.A.

SCHEDA DI DETTAGLIO NATURA DEGLI ACCANTONAMENTI **Preventivo** **ASST DEI SETTE LAGHI**

COD_COGE_NI	Voce Bilancio	Ente concedente (se relativo a contributo)	nr. atto di assegnazione (se relativo a contributo)	Descrizione Accantonamento		*Preconsuntivo 2018*	*Preventivo 2019*	*Variazione*
51510070000000	**Altri accantonamenti per rischi**			**Tot. Altri accantonamenti per rischi**	**€.**	***0***	***0***	***0***
				Accantonamento franchigia su sinistri	€.	-	-	*0*
					€.			*0*
					€.			*0*
					€.			*0*
					€.			*0*
					€.			*0*
				Accantonamento per contenzioso con soggetti/enti diversi: spese legali e risarcimenti (escluso personale)	€.	-	-	*0*
					€.			*0*
					€.			*0*
					€.			*0*
					€.			*0*
					€.			*0*
				Accantonamento per rischi su crediti	€.	-	-	*0*
					€.			*0*
					€.			*0*
					€.			*0*
					€.			*0*
					€.			*0*
				Accantonamenti per altri rischi di varia natura	€.	-	-	*0*
					€.			*0*
					€.			*0*
					€.			*0*
					€.			*0*
					€.			*0*
					€.			*0*
					€.			*0*
					€.			*0*
					€.			*0*
					€.			*0*
					€.			*0*
					€.			*0*
					€.			*0*
					€.			*0*
					€.			*0*
51560010100000	**Accantonamenti libera professione**			**Tot. Accantonamenti libera professione**	**€.**	***17,000***	***16,000***	***(1,000)***
				- Acc.to Legge Balduzzi L.Professione	€.	7,000	8,000	*1,000*
				- Acc.to Fondo Perequazione L. Professione	€.	8,000	8,000	*0*
				Irap elemento perequativo	€.	2,000		*(2,000)*
					€.			*0*
					€.			*0*
					€.			*0*

PUBBLICO

					€.			0
					€.			0
					€.			0
					€.			0
					€.			0
					€.			0
					€.			0
					€.			0
51560010200000	**Altri accantonamenti altro**			**Tot. Altri accantonamenti altro**	**€.**	**0**	**0**	**0**
				Accantonamenti per Comitato Etico	€.			0
				Accantonamento per libera professione	€.			0
				Accantonamenti per recuperi NOC	€.			0
				Accantonamento premi operosità	€.			0
				Accantonamento proventi Call Center Regionale	€.			0
				Accantonamenti per maggiori entrate proprie, proventi straordinari e sopravvenienze attive	€.	-	-	0
					€.			0
					€.			0
					€.			0
					€.			0
					€.			0
					€.			0
				Accantonamento costi personale	€.			0

RISCRIBA

				Accantonamento costi beni	€.			0
				Accantonamento costi servizi	€.			0
				Accantonamento altri oneri e spese	€.	-	-	0
					€.			0
					€.			0
					€.			0
					€.			0
					€.			0

RLS.C.R.I.B.A.

SCHEDA DI DETTAGLIO NATURA ECONOMICA DEI PROVENTI E ONERI STRAORDINARI **ASST DEI SETTE LAGHI**

COD_COGE_NI	Voce Bilancio	Descrizione		*Preconsuntivo 2018*	*Preventivo 2019*	*Variazione*
81010005030000	**Altre Plusvalenze**	**Tot. Altre Plusvalenze**	**€.**	***0***	***0***	***0***
			€.			*0*
			€.			*0*
			€.			*0*
			€.			*0*
			€.			*0*
			€.			*0*
			€.			*0*
			€.			*0*
			€.			*0*
			€.			*0*
			€.			*0*
			€.			*0*
			€.			*0*
			€.			*0*
			€.			*0*
81010100010000	**Altre sopravvenienze e insussistenze attive verso terzi**	**Tot. Altre sopravvenienze e insussistenze attive verso terzi**	**€.**	***0***	***0***	***0***
		Cessione sangue	€.	-	-	*0*
			€.			*0*
			€.			*0*
			€.			*0*
		Contributi	€.	-	-	*0*
			€.			*0*
			€.			*0*
			€.			*0*
		Fitti attivi	€.	-	-	*0*
			€.			*0*
			€.			*0*
			€.			*0*
		Interessi di mora	€.	-	-	*0*
			€.			*0*
			€.			*0*
			€.			*0*
		Libera Professione	€.	-	-	*0*
			€.			*0*
			€.			*0*
			€.			*0*
		Prestazioni	€.	-	-	*0*
			€.			*0*
			€.			*0*
			€.			*0*
		Sanzioni	€.	-	-	*0*
			€.			*0*
			€.			*0*

RLS.CRIBIA

			€.			0
		Ticket	€.	-	-	0
			€.			0
			€.			0
			€.			0
		Altri ricavi e proventi	€.	-	-	0
			€.			0
			€.			0
			€.			0
81010120000000	**Altri Proventi Straordinari**	**Tot. Altri Proventi Straordinari**	**€.**	***0***	***0***	***0***
		Altri ricavi e proventi	€.	-	-	0
			€.			0
			€.			0
			€.			0
			€.			0
			€.			0
		Rimborsi e recuperi costi	€.	-	-	0
			€.			0
			€.			0
			€.			0
			€.			0
		Utilizzi fondi	€.	-	-	0
			€.			0
			€.			0
			€.			0
						0
82010005010000	**Minusvalenze**	**Tot. Minusvalenze**	**€.**	***0***	***0***	***0***
			€.			0
			€.			0
			€.			0
			€.			0
			€.			0
			€.			0
			€.			0
			€.			0
			€.			0
			€.			0
			€.			0
			€.			0
			€.			0
			€.			0
			€.			0
82010130010000	**Altre sopravvenienze e insussistenze passive verso terzi**	**Tot. Altre sopravvenienze e insussistenze passive verso terzi**	€.	***0***	***0***	***0***
		Assistenza fuori regione: prestazioni non soggette a compensazione	€.	-	-	0
			€.			0
			€.			0
			€.			0
		Assicurazioni	€.	-	-	0

RISERVATO

			€.			0
			€.			0
			€.			0
		Beni	€.	-	-	0
			€.			0
			€.			0
			€.			0
		Altri servizi	€.	-	-	0
			€.			0
			€.			0
			€.			0
		Fitti passivi	€.	-	-	0
			€.			0
			€.			0
			€.			0
		Furti	€.	-	-	0
			€.			0
			€.			0
			€.			0
		Interessi passivi	€.	-	-	0
			€.			0
			€.			0
			€.			0
		Libera Professione	€.	-	-	0
			€.			0
			€.			0
			€.			0
		Oneri tributari	€.	-	-	0
			€.			0
			€.			0
			€.			0
		Personale	€.	-	-	0
			€.			0
			€.			0
			€.			0
		Rimborsi assistiti	€.	-	-	0
			€.			0
			€.			0
			€.			0
		Rimborsi e recuperi costi	€.	-	-	0
			€.			0
			€.			0
			€.			0
		Utenze	€.	-	-	0
			€.			0
			€.			0
			€.			0
		Rettifiche ricavi da prestazioni sanitarie	€.	-	-	0
			€.			0
			€.			0

RIS.CRIBIA

			€.			0
		Rettifiche altri ricavi e proventi	€.	-	-	0
			€.			0
			€.			0
			€.			0
82010140010000	**Altri Oneri Straordinari**	**Tot. Altri Oneri Straordinari**	**€.**	***0***	***0***	***0***
		Altri costi e oneri	€.	-	-	0
			€.			0
			€.			0
			€.			0
			€.			0
			€.			0
			€.			0
			€.			0
			€.			0
			€.			0
			€.			0
			€.			0
			€.			0
			€.			0
			€.			0

F.to Il Responsabile Economico Finanziario ai sensi D.Lgs. 39/93

PRESCRIBA

SCHEDA DI DETTAGLIO NATURA ECONOMICA DEI PROVENTI E ONERI STRAORDINARI **ASST DEI SETTE LAGHI**

COD_COGE_NI	Voce Bilancio	Descrizione		*Preconsuntivo 2018*	*Preventivo 2019*	*Variazione*
81010005030000	**Altre Plusvalenze**	**Tot. Altre Plusvalenze**	**€.**	***0***	***0***	***0***
			€.			*0*
			€.			*0*
			€.			*0*
			€.			*0*
			€.			*0*
			€.			*0*
			€.			*0*
			€.			*0*
			€.			*0*
			€.			*0*
			€.			*0*
			€.			*0*
			€.			*0*
			€.			*0*
			€.			*0*
81010100010000	**Altre sopravvenienze e insussistenze attive verso terzi**	**Tot. Altre sopravvenienze e insussistenze attive verso terzi**	**€.**	***0***	***0***	***0***
		Cessione sangue	€.	-	-	*0*
			€.			*0*
			€.			*0*
			€.			*0*
		Contributi	€.	-	-	*0*
			€.			*0*
			€.			*0*
			€.			*0*
		Fitti attivi	€.	-	-	*0*
			€.			*0*
			€.			*0*
			€.			*0*
		Interessi di mora	€.	-	-	*0*
			€.			*0*
			€.			*0*
			€.			*0*
		Libera Professione	€.	-	-	*0*
			€.			*0*
			€.			*0*
			€.			*0*
		Prestazioni	€.	-	-	*0*
			€.			*0*
			€.			*0*
			€.			*0*
		Sanzioni	€.	-	-	*0*
			€.			*0*
			€.			*0*

RUS.CRIBIT

			€.			0
		Ticket	€.	-	-	0
			€.			0
			€.			0
			€.			0
		Altri ricavi e proventi	€.	-	-	0
			€.			0
			€.			0
			€.			0
81010120000000	**Altri Proventi Straordinari**	**Tot. Altri Proventi Straordinari**	**€.**	**0**	**0**	**0**
		Altri ricavi e proventi	€.	-	-	0
			€.			0
			€.			0
			€.			0
			€.			0
			€.			0
		Rimborsi e recuperi costi	€.	-	-	0
			€.			0
			€.			0
			€.			0
			€.			0
		Utilizzi fondi	€.	-	-	0
			€.			0
			€.			0
			€.			0
						0
82010005010000	**Minusvalenze**	**Tot. Minusvalenze**	**€.**	**0**	**0**	**0**
			€.			0
			€.			0
			€.			0
			€.			0
			€.			0
			€.			0
			€.			0
			€.			0
			€.			0
			€.			0
			€.			0
			€.			0
			€.			0
			€.			0
			€.			0
82010130010000	**Altre sopravvenienze e insussistenze passive verso terzi**	**Tot. Altre sopravvenienze e insussistenze passive verso terzi**	**€.**	**0**	**0**	**0**
		Assistenza fuori regione: prestazioni non soggette a compensazione	€.	-	-	0
			€.			0
			€.			0
			€.			0

RUSCIBIA

		Assicurazioni	€.	-	-	0
			€.			0
			€.			0
			€.			0
		Beni	€.	-	-	0
			€.			0
			€.			0
			€.			0
		Altri servizi	€.	-	-	0
			€.			0
			€.			0
			€.			0
		Fitti passivi	€.	-	-	0
			€.			0
			€.			0
			€.			0
		Furti	€.	-	-	0
			€.			0
			€.			0
			€.			0
		Interessi passivi	€.	-	-	0
			€.			0
			€.			0
			€.			0
		Libera Professione	€.	-	-	0
			€.			0
			€.			0
			€.			0
		Oneri tributari	€.	-	-	0
			€.			0
			€.			0
			€.			0
		Personale	€.	-	-	0
			€.			0
			€.			0
			€.			0
		Rimborsi assistiti	€.	-	-	0
			€.			0
			€.			0
			€.			0
		Rimborsi e recuperi costi	€.	-	-	0
			€.			0
			€.			0
			€.			0
		Utenze	€.	-	-	0
			€.			0
			€.			0
			€.			0
		Rettifiche ricavi da prestazioni sanitarie	€.	-	-	0
			€.			0

RIS.CRI.BIA

			€.			0
			€.			0
		Rettifiche altri ricavi e proventi	€.	-	-	0
			€.			0
			€.			0
			€.			0
82010140010000	**Altri Oneri Straordinari**	**Tot. Altri Oneri Straordinari**	**€.**	**0**	**0**	**0**
		Altri costi e oneri	€.	-	-	0
			€.			0
			€.			0
			€.			0
			€.			0
			€.			0
			€.			0
			€.			0
			€.			0
			€.			0
			€.			0
			€.			0
			€.			0
			€.			0
			€.			0

F.to Il Responsabile Economico Finanziario ai sensi D.Lgs. 39/93

RISCRIBA

SCHEDA DI DETTAGLIO NATURA ECONOMICA DEI PROVENTI E ONERI STRAORDINARI **ASST DEI SETTE LAGHI**

COD_COGE_NI	Voce Bilancio	Descrizione		*Preconsuntivo 2018*	*Preventivo 2019*	*Variazione*
81010005030000	**Altre Plusvalenze**	**Tot. Altre Plusvalenze**	**€.**	***0***	***0***	***0***
			€.			*0*
			€.			*0*
			€.			*0*
			€.			*0*
			€.			*0*
			€.			*0*
			€.			*0*
			€.			*0*
			€.			*0*
			€.			*0*
			€.			*0*
			€.			*0*
			€.			*0*
			€.			*0*
			€.			*0*
81010100010000	**Altre sopravvenienze e insussistenze attive verso terzi**	**Tot. Altre sopravvenienze e insussistenze attive verso terzi**	**€.**	***0***	***0***	***0***
		Cessione sangue	€.	-	-	*0*
			€.			*0*
			€.			*0*
			€.			*0*
		Contributi	€.	-	-	*0*
			€.			*0*
			€.			*0*
			€.			*0*
		Fitti attivi	€.	-	-	*0*
			€.			*0*
			€.			*0*
			€.			*0*
		Interessi di mora	€.	-	-	*0*
			€.			*0*
			€.			*0*
			€.			*0*
		Libera Professione	€.	-	-	*0*
			€.			*0*
			€.			*0*
			€.			*0*
		Prestazioni	€.	-	-	*0*
			€.			*0*
			€.			*0*
			€.			*0*
		Sanzioni	€.	-	-	*0*
			€.			*0*
			€.			*0*

RUS.CRIBIT

			€.			0
		Ticket	€.	-	-	0
			€.			0
			€.			0
			€.			0
		Altri ricavi e proventi	€.	-	-	0
			€.			0
			€.			0
			€.			0
81010120000000	**Altri Proventi Straordinari**	**Tot. Altri Proventi Straordinari**	**€.**	**0**	**0**	**0**
		Altri ricavi e proventi	€.	-	-	0
			€.			0
			€.			0
			€.			0
			€.			0
			€.			0
		Rimborsi e recuperi costi	€.	-	-	0
			€.			0
			€.			0
			€.			0
			€.			0
		Utilizzi fondi	€.	-	-	0
			€.			0
			€.			0
			€.			0
						0
82010005010000	**Minusvalenze**	**Tot. Minusvalenze**	**€.**	**0**	**0**	**0**
			€.			0
			€.			0
			€.			0
			€.			0
			€.			0
			€.			0
			€.			0
			€.			0
			€.			0
			€.			0
			€.			0
			€.			0
			€.			0
			€.			0
82010130010000	**Altre sopravvenienze e insussistenze passive verso terzi**	**Tot. Altre sopravvenienze e insussistenze passive verso terzi**	**€.**	**0**	**0**	**0**
		Assistenza fuori regione: prestazioni non soggette a compensazione	€.	-	-	0
			€.			0
			€.			0
			€.			0

RUSCIBIA

		Assicurazioni	€.	-	-	0
			€.			0
			€.			0
			€.			0
		Beni	€.	-	-	0
			€.			0
			€.			0
			€.			0
		Altri servizi	€.	-	-	0
			€.			0
			€.			0
			€.			0
		Fitti passivi	€.	-	-	0
			€.			0
			€.			0
			€.			0
		Furti	€.	-	-	0
			€.			0
			€.			0
			€.			0
		Interessi passivi	€.	-	-	0
			€.			0
			€.			0
			€.			0
		Libera Professione	€.	-	-	0
			€.			0
			€.			0
			€.			0
		Oneri tributari	€.	-	-	0
			€.			0
			€.			0
			€.			0
		Personale	€.	-	-	0
			€.			0
			€.			0
			€.			0
		Rimborsi assistiti	€.	-	-	0
			€.			0
			€.			0
			€.			0
		Rimborsi e recuperi costi	€.	-	-	0
			€.			0
			€.			0
			€.			0
		Utenze	€.	-	-	0
			€.			0
			€.			0
			€.			0
		Rettifiche ricavi da prestazioni sanitarie	€.	-	-	0
			€.			0

RIS.CRI.BIA.

			€.			0
			€.			0
		Rettifiche altri ricavi e proventi	€.	-	-	0
			€.			0
			€.			0
			€.			0
82010140010000	**Altri Oneri Straordinari**	**Tot. Altri Oneri Straordinari**	**€.**	**0**	**0**	**0**
		Altri costi e oneri	€.	-	-	0
			€.			0
			€.			0
			€.			0
			€.			0
			€.			0
			€.			0
			€.			0
			€.			0
			€.			0
			€.			0
			€.			0
			€.			0
			€.			0
			€.			0

F.to Il Responsabile Economico Finanziario ai sensi D.Lgs. 39/93

RISCRIBA

Descrizione e definizioni delle colonne / voci del Modello A:

Colonna A: deve essere indicata la "Spesa del personale riferita al CET / BPE / BES/ ASS" al netto degli oneri derivanti dagli incrementi contrattuali relativi per il Comparto: all'applicazione del CCNL II° biennio economico 5 giugno 2006, del CCNL I° biennio economico 10 aprile 2008, del CCNL II° biennio economico 31 luglio 2009 e del CCNL triennio economico 2016/2018 - 21 maggio 2018; per la Dirigenza Medica/Veterinaria ed SPTA: all'applicazione dei CC.NN.LL. I° e II° biennio economico del 3.11.2005 – 5.07.2006 e del CCNL I° biennio economico 17 ottobre 2008 e CCNL II° biennio

Colonna W: deve essere riportato il valore complessivo derivante dagli incrementi contrattuali riferiti per il Comparto: all'applicazione del CCNL II° biennio economico 5 giugno 2006, del CCNL I° biennio economico 10 aprile 2008 e del CCNL II° biennio economico 31 luglio 2009; per la Dirigenza Medica/Veterinaria ed SPTA: all'applicazione dei CC.NN.LL. I° e II° biennio economico del 3.11.2005 – 5.07.2006 e del CCNL I° biennio economico 17 ottobre 2008 e CCNL II° biennio

Colonna Y: deve essere riportato il valore complessivo derivante dagli incrementi contrattuali riferiti per il Comparto in applicazione del CCNL triennio economico 2016/2018 - 21 maggio 2018.

Colonna D: "Spesa complessiva riferita al CET / BPE / BES/ ASS":

- Area del Comparto = colonna A + W + Y + indennità di vacanza contrattuale + Risorse aggiuntive regionali.
- Area della Dirigenza Medica/veterinaria ed SPTA = colonna A + W + indennità di vacanza

<u>Colonna E: "spesa di Prechiusura complessiva (da compilare solo in sede di CET)".</u>

Colonna F: "di cui di colonna E" relativa al costo degli incrementi contrattuali per l'intero anno riferiti al CCNL 2016 - 2018 Comparto

RLS.C.R.I.B.A.

DENOMINAZIONE	ASST DEI SETTE LAGHI						
CODICE AZIENDA	710			PERIODO	Preventivo	ASST COMPLESSIVO	
				ANNO	2019		

GLI IMPORTI DEVONO ESSERE ESPRESSI IN EURO

	Preventivo						
COSTO DEL PERSONALE COMPARTO	**COLONNA A**	**COLONNA W**	**COLONNA Y**		**SPESA COMPLESSIVA COLONNA D**		
COMPETENZE FISSE COMPRENSIVE 13/MA	70,634,228	15,454,433	3,629,000		89,717,661	-	-
RETRIBUZIONE INDIVIDUALE DI ANZIANITA'	416,000	-			416,000	-	
FONDO CONDIZIONI DI LAVORO E INCARICHI	11,751,000	512,774	362,000		12,625,774	-	
FONDO PREMIALITA' E FASCE	10,446,000	2,259,474	261,000		12,966,474	-	
RETRIBUZIONE ORE "SERVIZIO 118"	59,000	-			59,000	-	
ALTRE INDENNITA' (vedi prospetto di lavoro altre indennità)	660,500	-			660,500	-	
ONERI TRATTAMENTI PREVIDENZIALI INTEGRATIVI	60,000	-			60,000	-	
PRESTAZIONI ORARIE AGG.VE PERS. INFERMIERISTICO (L. 1/2002) - al netto degli oneri sociali ed Irap	164,537	-			164,537	-	
RISORSE AGGIUNTIVE - COMPARTO - al netto di oneri ed Irap					2,870,159	-	
INDENNITA' DI VACANZA CONTRATTUALE TRIENNIO 2019 2021 competenza 2019 - COMPARTO - al netto di oneri ed irap					440,729	-	
ELEMENTO PEREQUATIVO - CCNL 2016/2018 - ART. 78 - al netto di oneri sociali ed irap			965,560		965,560	-	-
ONERI SOCIALI - RISORSE AGGIUNTIVE - COMPARTO -					789,119	-	
ONERI SOCIALI - Indennità di vacanza contrattuale Triennio 2019 2021 competenza 2019 - COMPARTO -					123,204	-	
ONERI SOCIALI - su competenze fisse, RIA, FONDI, Retribuzione 118, Altre indennità	26,163,000	5,095,313	1,190,000		32,448,313	-	-
ONERI SOCIALI - PRESTAZIONI ORARIE AGG.VE PERS. INFERMIERISTICO (L. 1/2002)	41,463	-			41,463	-	
ONERI SOCIALI - ELEMENTO PEREQUATIVO - CCNL 2016/2018 - ART. 78			238,437		238,437	-	-
TOTALE COSTI DEL PERSONALE COMPARTO ESCLUSO ONERI SOCIALI ED IRAP	94,131,265	18,226,681	5,217,560		120,886,394	-	-
TOTALE ONERI SOCIALI - ESCLUSA IRAP	26,204,463	5,095,313	1,428,437		33,640,536	-	-
TOTALE COSTI DEL PERSONALE COMPARTO CON ONERI SOCIALI ESCLUSA IRAP	**120,395,728**	**23,321,994**	**6,645,997**		154,586,930	-	-
				IRAP RAR (comparto)	244,619	-	
				IRAP Ind. Vac. Contrattuale Triennio 2019 2021 competenza 2019 (Comparto)	37,062	-	

	Preventivo						
COSTO DEL PERSONALE DIRIGENZA MED. VET.	**COLONNA A**	**COLONNA W**			**SPESA COMPLESSIVA COLONNA D**		
STIPENDIO TABELLARE COMPRENSIVO 13/MA	26,143,000	7,772,933			33,915,933	-	
RETRIBUZIONE INDIVIDUALE DI ANZIANITA'	778,000	-			778,000	-	
FONDO TRATTAMENTO ACCESSORIO CONDIZIONI LAVORO	2,072,000	724,501			2,796,501	-	
FONDO IND. SPECIFICITA' MED., RET. POS., STRUTT. COMPLESSA ETC.	12,210,000	1,584,347			13,794,347	-	
FONDO PER LA RETRIBUZIONE DI RISULTATO PREST. INDIVIDUALE	177,000	196,365			373,365	-	
INDENNITA' ESCLUSIVITA'	6,926,512	-			6,926,512	-	
INDENNITA' INCARICO DIRETTORE DIPARTIMENTO	96,000	-			96,000	-	
RETRIBUZIONE ORE "SERVIZIO 118"	490,000	-			490,000	-	
ALTRE INDENNITA'	8,000	-			8,000	-	
ONERI TRATTAMENTI PREVIDENZIALI INTEGRATIVI	7,000	-			7,000	-	
RISORSE AGGIUNTIVE - DIRIGENZA MEDICA VET. - al netto di oneri ed Irap					714,955	-	
INDENNITA' DI VACANZA CONTRATTUALE - DIRIGENZA MEDICA VET. TRIENNIO CCNL 2016 2018 competenza 2019 - al netto di oneri ed irap					232,854	-	
INDENNITA' DI VACANZA CONTRATTUALE - DIRIGENZA MEDICA VET. TRIENNIO CCNL 2019 2021 competenza 2019 - al netto di oneri ed irap					155,000		
ONERI SOCIALI - RISORSE AGGIUNTIVE - DIRIGENZA MEDICA VET. -					196,963	-	
ONERI SOCIALI - Indennità di vacanza contrattuale Triennio 2016 2018 competenza 2019 - DIRIGENZA MEDICA VET. -					65,000	-	
ONERI SOCIALI - su stipendio tabellare, RIA, FONDI, indennità esclusività, indennità incarico direttore dipartimento, Retribuzione 118, Altre indennità	13,650,000	2,812,202			16,462,202	-	
ONERI SOCIALI - Indennità di vacanza contrattuale Triennio 2019 2021 competenza 2019 - DIRIGENZA MEDICA VET. -					42,000		
TOTALE COSTI DEL PERSONALE DIRIGENZA MEDICA VET. ESCLUSO ONERI SOCIALI ED IRAP	48,900,512	10,278,146			60,281,467	-	
TOTALE ONERI SOCIALI - ESCLUSA IRAP	13,650,000	2,812,202			16,766,165	-	
TOTALE COSTI DEL PERSONALE DIRIGENZA MEDICA VET. CON ONERI SOCIALI ESCLUSA IRAP	**62,557,512**	**13,090,348**			**77,054,632**	-	
				IRAP RAR (Dir. Med Vet.)	60,146	-	
				IRAP Ind. Vac. Contrattuale Triennio 2016 2018 competenza 2019 (Dir. Med Vet.)	19,000	-	

Bozza

			IRAP Ind. Vac. Contrattuale Triennio 2019 2021 competenza 2019 (Dir. Med Vet.)		12,157	-	
COSTO DEL PERSONALE DIRIGENZA SANIT. PROF.LE TECNICA AMM.VA	**COLONNA A**	**COLONNA W**			**SPESA COMPLESSIVA COLONNA D**		
STIPENDIO TABELLARE COMPRENSIVO 13/MA	2,670,000	742,000			3,412,000	-	
RETRIBUZIONE INDIVIDUALE DI ANZIANITA'	4,000	-			4,000	-	
FONDO TRATTAMENTO ACCESSORIO CONDIZIONI LAVORO	73,000	4,000			77,000	-	
FONDO RETRIBUZIONE POSIZIONE LAVORO , STRUTT. COMPLESSA ETC. - DIR SANITARIA	495,000	80,000			575,000	-	
FONDO RETRIBUZIONE POSIZIONE LAVORO , STRUT. COMPLESSA ETC. - DIR T.P.A.	461,000	60,000			521,000	-	
FONDO PER LA RETRIBUZIONE DI RISULTATO PREST. INDIVIDUALE	306,000	28,000			334,000	-	
FONDO PER LA DIR. PROFESSIONI SANITARIE INFERMIERISTICHE, TECNICHE ETC..	-	-			-	-	
INDENNITA' ESCLUSIVITA' DIR. SANITARIA	577,000	-			577,000	-	
INDENNITA' INCARICO DIRETTORE DIPARTIMENTO	16,000	-			16,000	-	
RETRIBUZIONE ORE "SERVIZIO 118"	-	-			-	-	
ALTRE INDENNITA'	9,000	-			9,000	-	
ONERI TRATTAMENTI PREVIDENZIALI INTEGRATIVI	4,000	-			4,000	-	
RISORSE AGGIUNTIVE - DIRIGENZA SPTA - al netto di oneri ed Irap					62,000	-	
INDENNITA' DI VACANZA CONTRATTUALE - DIRIGENZA SPTA TRIENNIO CCNL 2016 2018 competenza 2019 - al netto di oneri ed irap					24,000	-	
INDENNITA' DI VACANZA CONTRATTUALE - DIRIGENZA SPTA TRIENNIO CCNL 2019 2021 competenza 2019 - al netto di oneri ed irap					16,000		
ONERI SOCIALI - RISORSE AGGIUNTIVE - DIRIGENZA SPTA -					16,925	-	
ONERI SOCIALI - Indennità di vacanza contrattuale Triennio 2016 2018 competenza 2019 - DIRIGENZA SPTA					6,000	-	
ONERI SOCIALI - su stipendio tabellare, RIA, FONDI, Indennità esclusività, indennità incarico direttore dipartimento, Retribuzione 118, Altre indennità	1,287,000	263,000			1,550,000	-	
ONERI SOCIALI - Indennità di vacanza contrattuale Triennio 2019 2021 competenza 2019 - DIRIGENZA SPTA					5,000		
TOTALE COSTI DEL PERSONALE DIRIGENZA SPTA ESCLUSO ONERI SOCIALI ED IRAP	4,611,000	914,000			5,627,000	-	
TOTALE ONERI SOCIALI - ESCLUSA IRAP	1,287,000	263,000			1,577,925	-	
TOTALE COSTI DEL PERSONALE DIRIGENZA SPTA CON ONERI SOCIALI ESCLUSA IRAP	**5,902,000**	**1,177,000**			**7,208,925**	-	
			IRAP RAR (Dir. SPTA)		4,995	-	
			IRAP Ind. Vac. Contrattuale Triennio 2016 2018 competenza 2019 (Dir. SPTA)		2,000	-	
			IRAP Ind. Vac. Contrattuale Triennio 2019 2021 competenza 2019 (Dir. SPTA)		1,000	-	
TOT. COSTO PERS. DIP. (Comp. + Dir. Med Vet. + Dir. SPTA)	**188,855,240**	**37,589,342**	**6,645,997**		**238,850,487**	-	-

	IRAP riferita al costo di COLONNA A	**IRAP riferita al costo di COLONNA W**	**IRAP riferita al costo di COLONNA Y**		**TOTALE IRAP riferita al costo di COLONNA D**		
TOTALE COMPLESSIVO IRAP SU PERSONALE DIPENDENTE	11,201,312	3,878,776	445,000		15,906,067	-	-
DI CUI IRAP RAR					309,760	-	
DI CUI IRAP INDENNITA' VACANZA CONTRATTUALE TRIENNIO 2019 2021 e 2016 2018 (Dirigenza)					71,219	-	
DI CUI IRAP ELEMENTO PEREQUATIVO (AREA COMPARTO)					81,133	-	-

	COMPARTO			**DIRIGENZA MEDICA/VETERINARIA**			**DIRIGENZA S.P.T.A.**		
	PREVENTIVO			**PREVENTIVO**			**PREVENTIVO**		
ACCANTONAMENTO CONTRATTO TRIENNIO 2016/2018 - (SOLO X DIRIGENZA) ED ACCANTONAMENTO CONTRATTO TRIENNIO 2019/2021 COMPETENZA 2019 - senza oneri riflessi ed IRAP									
oneri riflessi su ACCANTONAMENTO CONTRATTO TRIENNIO 2016/2018 - (SOLO X DIRIGENZA) ED ACCANTONAMENTO CONTRATTO TRIENNIO 2019/2021 COMPETENZA 2019									
IRAP su ACCANTONAMENTO CONTRATTO TRIENNIO 2016/2018 - (SOLO X DIRIGENZA) ED ACCANTONAMENTO CONTRATTO TRIENNIO 2019/2021 COMPETENZA 2019									

	BILANCIO PREVENTIVO		
COSTO PERSONALE UNIVERSITARIO	3393000		

Preventivo

Personale "ex CROCE ROSSA"

	N. dipendenti	Competenze Fisse -1-	Competenze Accessorie (straord, turni, reperib ect. con esclusione della "Produttività collettiva") -2-	"Produttività collettiva" -3-	Oneri riflessi -4-	Irap -5-	**Totale complessivo (6=1+2+3+4+5)**	**TOTALE COSTI COMPLESSIVI MODELLO A + COSTI PERSONALE "EX CROCE ROSSA" comprensivo di oneri riflessi Escluso IRAP (7)**	**TOTALE IRAP Complessiva MODELLO A + IRAP Costi Pers "EX CROCE ROSSA" (8)**
Comparto	**36**	730000	80000	89000	244000	79000	**1222000**	**239993487**	**15985067**

Firmato Il Dirigente U.O Risorse Umane ai sensi D.LGS 39/'93

RLS C.R.I. S.p.A.

DI CUI ALTRE INDENNITA'

ALTRE INDENNITA' COMPARTO	Preventivo	
DETTAGLIO DESCRIZIONE VOCI:		
Assegni familiari	660,500	
indennità trasferta e missione		
indennità mancato preavviso		
Totale altre Indennità	660,500	-

ALTRE INDENNITA' DIRIGENZA MEDICO/VETERINARIA	Preventivo	
DETTAGLIO DESCRIZIONE VOCI:		
Assegni familiari	8,000	
indennità trasferta e missione		
indennità mancato preavviso		
Totale altre Indennità	8,000	-

ALTRE INDENNITA' DIRIGENZA SPTA	Preventivo	
DETTAGLIO DESCRIZIONE VOCI:		
Assegni familiari	9,000	
indennità trasferta e missione		
indennità mancato preavviso		
Totale altre Indennità	9,000	-

RL S.C.R.L.

DENOMINAZIONE	ASST DEI SETTE LAGHI			
CODICE AZIENDA	710		ANNO	2019

GLI IMPORTI DEVONO ESSERE ESPRESSI IN EURO

PERIODO	Preventivo

DI CUI MODELLO A - TEMPO DETERMINATO ASST COMPLESSIVO

COSTO DEL PERSONALE COMPARTO	Preventivo					
	SPESA PERSONALE A TEMPO DETERMINATO (AL NETTO DELLA SPESA INDICATA NELLE COLONNE B, C, D) COLONNA A	SPESA PERSONALE A TEMPO DETERMINATO AREU COLONNA B	SPESA PERSONALE A TEMPO DETERMINATO OGGETTO DI SPECIFICI FINANZIAMENTI COLONNA C	SPESA PERSONALE A TEMPO DETERMINATO - SANITA' PENITENZIARIA COLONNA D	SPESA COMPLESSIVA PERSONALE A TEMPO DETERMINATO - COLONNA E (Col A + Col B + Col C + Col D)	di cui SPESA PERSONALE A TEMPO DETERMINATO - "Colonna E" relativo ad "ASSENZE A VARIO TITOLO"
COMPETENZE FISSE COMPRENSIVE I3/MA	1,498,000				1,498,000	
RETRIBUZIONE INDIVIDUALE DI ANZIANITA'					-	
FONDO CONDIZIONI DI LAVORO E INCARICHI	192,000				192,000	
FONDO PREMIALITA' E FASCE	97,000				97,000	
RETRIBUZIONE ORE "SERVIZIO 118"					-	
ALTRE INDENNITA' (vedi prospetto di lavoro altre indennità)	18,000				18,000	
ONERI TRATTAMENTI PREVIDENZIALI INTEGRATIVI					-	
PRESTAZIONI ORARIE AGG.VE PERS. INFERMIERISTICO (L. 1/2002) - al netto degli oneri sociali ed Irap					-	
RISORSE AGGIUNTIVE - COMPARTO - al netto di oneri ed Irap	50,000				50,000	
INDENNITA' DI VACANZA CONTRATTUALE TRIENNIO 2019 2021 competenza 2019 - COMPARTO - al netto di oneri ed irap	6,000				6,000	
ELEMENTO PEREQUATIVO - CCNL 2016/2018 - ART. 78 - al netto di oneri sociali ed irap	17,000				17,000	
ONERI SOCIALI - RISORSE AGGIUNTIVE - COMPARTO -	14,000				14,000	
ONERI SOCIALI - Indennità di vacanza contrattuale Triennio 2019 2021 competenza 2019 - COMPARTO -	2,000				2,000	
ONERI SOCIALI - su competenze fisse, RIA, FONDI, Retribuzione 118, Altre indennità	520,000				520,000	
ONERI SOCIALI - PRESTAZIONI ORARIE AGG.VE PERS. INFERMIERISTICO (L. 1/2002)					-	
ONERI SOCIALI - ELEMENTO PEREQUATIVO - CCNL 2016/2018 - ART. 78	5,000				5,000	
TOTALE COSTI DEL PERSONALE COMPARTO ESCLUSO ONERI SOCIALI ED IRAP	1,878,000	-	-	-	1,878,000	-
TOTALE ONERI SOCIALI - ESCLUSA IRAP	541,000	-	-	-	541,000	-
TOTALE COSTI DEL PERSONALE COMPARTO CON ONERI SOCIALI ESCLUSA IRAP	**2,419,000**	-	-	-	**2,419,000**	-
IRAP RAR (comparto)	4,000				4,000	
IRAP Ind. Vac. Contrattuale Triennio 2019 2021 competenza 2019 (Comparto)	1,000				1,000	

COSTO DEL PERSONALE DIRIGENZA MED. VET.	Preventivo					
	SPESA PERSONALE A TEMPO DETERMINATO (AL NETTO DELLA SPESA INDICATA NELLE COLONNE B, C, D) COLONNA A	SPESA PERSONALE A TEMPO DETERMINATO AREU COLONNA B	SPESA PERSONALE A TEMPO DETERMINATO OGGETTO DI SPECIFICI FINANZIAMENTI COLONNA C	SPESA PERSONALE A TEMPO DETERMINATO - SANITA' PENITENZIARIA COLONNA D	SPESA COMPLESSIVA PERSONALE A TEMPO DETERMINATO - COLONNA E (Col A + Col B + Col C + Col D)	di cui SPESA PERSONALE A TEMPO DETERMINATO - "Colonna E" relativo ad "ASSENZE A VARIO TITOLO"
STIPENDIO TABELLARE COMPRENSIVO I3/MA	3,350,000				3,350,000	85,000
RETRIBUZIONE INDIVIDUALE DI ANZIANITA'					-	
FONDO TRATTAMENTO ACCESSORIO CONDIZIONI LAVORO	390,000				390,000	3,000
FONDO IND.SPECIFICITA' MED., RET. POS., STRUTT. COMPLESSA ETC.	885,000				885,000	37,000
FONDO PER LA RETRIBUZIONE DI RISULTATO PREST. INDIVIDUALE	21,000				21,000	
INDENNITA' ESCLUSIVITA'	192,000				192,000	4,000
INDENNITA' INCARICO DIRETTORE DIPARTIMENTO					-	
RETRIBUZIONE ORE "SERVIZIO 118"					-	
ALTRE INDENNITA'	2,000				2,000	
ONERI TRATTAMENTI PREVIDENZIALI INTEGRATIVI					-	
RISORSE AGGIUNTIVE - DIRIGENZA MEDICA VET. - al netto di oneri ed Irap	35,000				35,000	1,000
INDENNITA' DI VACANZA CONTRATTUALE - DIRIGENZA MEDICA VET. TRIENNIO CCNL 2016 2018 competenza 2019 - al netto di oneri ed irap	26,000				26,000	1,000
INDENNITA' DI VACANZA CONTRATTUALE - DIRIGENZA MEDICA VET. TRIENNIO CCNL 2019 2021 competenza 2019 - al netto di oneri ed irap	16,000				16,000	
ONERI SOCIALI - RISORSE AGGIUNTIVE - DIRIGENZA MEDICA VET. -	9,000				9,000	
ONERI SOCIALI - Indennità di vacanza contrattuale Triennio 2016 2018 competenza 2019 - DIRIGENZA MEDICA VET. -	7,000				7,000	
ONERI SOCIALI - su stipendio tabellare, RIA, FONDI, Indennità esclusività, indennità incarico direttore dipartimento, Retribuzione 118, Altre indennità	1,364,000				1,364,000	37,000

BRESCIA

ONERI SOCIALI - Indennità di vacanza contrattuale Triennio 2019 2021 competenza 2019 - DIRIGENZA MEDICA VET. -					-						-		
TOTALE COSTI DEL PERSONALE DIRIGENZA MEDICA VET. ESCLUSO ONERI SOCIALI ED IRAP	4,917,000	-	-	-	4,917,000		131,000	-	-	-	-	-	-
TOTALE ONERI SOCIALI - ESCLUSA IRAP	1,380,000	-	-	-	1,380,000		37,000	-	-	-	-	-	-
TOTALE COSTI DEL PERSONALE DIRIGENZA MEDICA VET. CON ONERI SOCIALI ESCLUSA IRAP	**6,297,000**	-	-	-	**6,297,000**		**168,000**	-	-	-	-	-	-
RAP RAR (Dir. Med Vet.)	3,000				3,000						-		
RAP Ind. Vac. Contrattuale Triennio 2016 2018 competenza 2019 (Dir. Med Vet.)	2,000				2,000						-		
RAP Ind. Vac. Contrattuale Triennio 2019 2021 competenza 2019 (Dir. Med Vet.)	1,000				1,000						-		
COSTO DEL PERSONALE DIRIGENZA SANIT. PROF.LE TECNICA AMM.VA	**SPESA PERSONALE A TEMPO DETERMINATO (AL NETTO DELLA SPESA INDICATA NELLE COLONNE B, C, D) COLONNA A**	**SPESA PERSONALE A TEMPO DETERMINATO AREU COLONNA B**	**SPESA PERSONALE A TEMPO DETERMINATO OGGETTO DI SPECIFICI FINANZIAMENTI COLONNA C**	**SPESA PERSONALE A TEMPO DETERMINATO - SANITA' PENITENZIARIA COLONNA D**	**SPESA COMPLESSIVA PERSONALE A TEMPO DETERMINATO - COLONNA E (Col A + Col B + Col C + Col D)**		**di cui SPESA PERSONALE A TEMPO DETERMINATO - "Colonna E" relativo ad "ASSENZE A VARIO TITOLO"**						
STIPENDIO TABELLARE COMPRENSIVO I.I.V.A	251,000				251,000						-		
RETRIBUZIONE INDIVIDUALE DI ANZIANITA'					-						-		
FONDO TRATTAMENTO ACCESSORIO CONDIZIONI LAVORO	1,000				1,000						-		
FONDO RETRIBUZIONE POSIZIONE LAVORO , STRUTT. COMPLESSA ETC. - DIR SANITARIA	3,000				3,000						-		
FONDO RETRIBUZIONE POSIZIONE LAVORO , STRUT. COMPLESSA ETC. - DIR T.P.A.	1,000				1,000						-		
FONDO PER LA RETRIBUZIONE DI RISULTATO PREST. INDIVIDUALE	50,000				50,000						-		
FONDO PER LA DIR. PROFESSIONI SANITARIE INFERMIERISTICHE, TECNICHE ETC..					-						-		
INDENNITA' ESCLUSIVITA' DIR. SANITARIA	7,000				7,000						-		
INDENNITA' INCARICO DIRETTORE DIPARTIMENTO					-						-		
RETRIBUZIONE ORE "SERVIZIO 118"					-						-		
ALTRE INDENNITA'	6,000				6,000						-		
ONERI TRATTAMENTI PREVIDENZIALI INTEGRATIVI					-						-		
RISORSE AGGIUNTIVE - DIRIGENZA SPTA - al netto di oneri ed Irap	6,000				6,000						-		
INDENNITA' DI VACANZA CONTRATTUALE - DIRIGENZA SPTA TRIENNIO CCNL 2016 2018 competenza 2019 - al netto di oneri ed irap	2,000				2,000						-		
INDENNITA' DI VACANZA CONTRATTUALE - DIRIGENZA SPTA TRIENNIO CCNL 2019 2021 competenza 2019 - al netto di oneri ed irap	1,000				1,000						-		
ONERI SOCIALI - RISORSE AGGIUNTIVE - DIRIGENZA SPTA -	2,000				2,000						-		
ONERI SOCIALI - Indennità di vacanza contrattuale Triennio 2016 2018 competenza 2019 - DIRIGENZA SPTA	1,000				1,000						-		
ONERI SOCIALI - su stipendio tabellare, RIA, FONDI, Indennità esclusività, indennità incarico direttore dipartimento, Retribuzione 118, Altre indennità	88,000				88,000						-		
ONERI SOCIALI - Indennità di vacanza contrattuale Triennio 2019 2021 competenza 2019 - DIRIGENZA SPTA					-						-		
TOTALE COSTI DEL PERSONALE DIRIGENZA SPTA ESCLUSO ONERI SOCIALI ED IRAP	328,000	-	-	-	328,000		-	-	-	-	-	-	-
TOTALE ONERI SOCIALI - ESCLUSA IRAP	91,000	-	-	-	91,000		-	-	-	-	-	-	-
TOTALE COSTI DEL PERSONALE DIRIGENZA SPTA CON ONERI SOCIALI ESCLUSA IRAP	**419,000**	-	-	-	**419,000**		-	-	-	-	-	-	-
RAP RAR (Dir. SPTA)	1,000				1,000						-		
RAP Ind. Vac. Contrattuale Triennio 2016 2018 competenza 2019 (Dir. SPTA)					-						-		
RAP Ind. Vac. Contrattuale Triennio 2019 2021 competenza 2019 (Dir. SPTA)					-						-		
TOT. COSTO PERS. DIP. (Comp. + Dir. Med Vet. + Dir. SPTA)	**9,135,000**	-	-	-	**9,135,000**		**168,000**	-	-	-	-	-	-

TOTALE COMPLESSIVO IRAP SU PERSONALE DIPENDENTE	603,000				603,000		11,000
DI CUI IRAP RAR	8,000	-	-	-	8,000		-
DI CUI IRAP INDENNITA' VACANZA CONTRATTUALE TRIENNIO 2019 2021 e 2016 2018 (Dirigenza)	4,000	-	-	-	4,000		-
DI CUI IRAP ELEMENTO PEREQUATIVO (AREA COMPARTO)							

	BILANCIO PREVENTIVO		
COSTO PERSONALE UNIVERSITARIO	48000		

Firmato Il Dirigente U.O Risorse Umane ai sensi D.LGS 39/'93 _____

RISERVATO

DI CUI ALTRE INDENNITA'

ALTRE INDENNITA' COMPARTO	Preventivo	
DETTAGLIO DESCRIZIONE VOCI:		
Assegni familiari	18,000	
indennità trasferta e missione		
indennità mancato preavviso		
Totale altre Indennità	18,000	-
squadratura con MODELLO A TD	-	-

ALTRE INDENNITA' DIRIGENZA MEDICO/VETERINARIA	Preventivo	
DETTAGLIO DESCRIZIONE VOCI:		
Assegni familiari	2,000	
indennità trasferta e missione		
indennità mancato preavviso		
Totale altre Indennità	2,000	-
squadratura con MODELLO A TD	-	-

ALTRE INDENNITA' DIRIGENZA SPTA	Preventivo	
DETTAGLIO DESCRIZIONE VOCI:		
Assegni familiari	6,000	
indennità trasferta e missione		
indennità mancato preavviso		
Totale altre Indennità	6,000	-
squadratura con MODELLO A TD	-	-

RL S.C.R.L.

DENOMINAZIONE	ASST DEI SETTE LAGHI			GLI IMPORTI DEVONO ESSERE ESPRESSI IN EURO		
CODICE AZIENDA	710			PERIODO	Preventivo	ASST SANITARIO
				ANNO	2019	

	Preventivo						
COSTO DEL PERSONALE COMPARTO	**COLONNA A**	**COLONNA W**	**COLONNA Y**		**SPESA COMPLESSIVA COLONNA D**		
COMPETENZE FISSE COMPRENSIVE 13/MA	66,573,228	14,451,433	3,403,000		84,427,661		
RETRIBUZIONE INDIVIDUALE DI ANZIANITA'	376,000				376,000		
FONDO CONDIZIONI DI LAVORO E INCARICHI	11,189,000	512,774	340,000		12,041,774		
FONDO PREMIALITA' E FASCE	9,303,000	2,259,474	233,000		11,795,474		
ALTRE INDENNITA' (vedi prospetto di lavoro altre indennità)	624,500				624,500	-	
ONERI TRATTAMENTI PREVIDENZIALI INTEGRATIVI	59,000				59,000		
PRESTAZIONI ORARIE AGG.VE PERS. INFERMIERISTICO (L. 1/2002) - al netto degli oneri sociali ed Irap	164,537				164,537		
RISORSE AGGIUNTIVE - COMPARTO - al netto di oneri ed Irap					2,713,159		
INDENNITA' DI VACANZA CONTRATTUALE TRIENNIO 2019 2021 competenza 2019 - COMPARTO - al netto di oneri ed irap					412,729		
ELEMENTO PEREQUATIVO - CCNL 2016/2018 - ART. 78 - al netto di oneri sociali ed irap			922,560		922,560		
ONERI SOCIALI - RISORSE AGGIUNTIVE - COMPARTO -					746,119		
ONERI SOCIALI - Indennità di vacanza contrattuale Triennio 2019 2021 competenza 2019 - COMPARTO -					115,204		
ONERI SOCIALI - su competenze fisse, RIA, FONDI, Retribuzione 118, Altre indennità	24,520,000	4,806,313	1,113,000		30,439,313		
ONERI SOCIALI - PRESTAZIONI ORARIE AGG.VE PERS. INFERMIERISTICO (L. 1/2002)	41,463				41,463		
ONERI SOCIALI - ELEMENTO PEREQUATIVO - CCNL 2016/2018 - ART. 78			227,437		227,437		
TOTALE COSTI DEL PERSONALE COMPARTO ESCLUSO ONERI SOCIALI ED IRAP	88,230,265	17,223,681	4,898,560		113,478,894	-	-
TOTALE ONERI SOCIALI - ESCLUSA IRAP	24,561,463	4,806,313	1,340,437		31,569,536	-	-
TOTALE COSTI DEL PERSONALE COMPARTO CON ONERI SOCIALI ESCLUSA IRAP	**112,850,728**	**22,029,994**	**6,238,997**		**145,106,930**	-	-
				IRAP RAR (comparto)	230,619		
				IRAP Ind. Vac. Contrattuale Triennio 2019 2021 competenza 2019 (Comparto)	35,062		

	Preventivo						
COSTO DEL PERSONALE DIRIGENZA MED. VET.	**COLONNA A**	**COLONNA W**			**SPESA COMPLESSIVA COLONNA D**		
STIPENDIO TABELLARE COMPRENSIVO 13/MA	25,056,000	7,329,933			32,385,933		
RETRIBUZIONE INDIVIDUALE DI ANZIANITA'	724,000				724,000		
FONDO TRATTAMENTO ACCESSORIO CONDIZIONI LAVORO	1,969,000	724,501			2,693,501		
FONDO IND. SPECIFICITA' MED., RET. POS., STRUTT. COMPLESSA ETC.	11,510,000	1,584,347			13,094,347		
FONDO PER LA RETRIBUZIONE DI RISULTATO PREST. INDIVIDUALE	148,000	196,365			344,365		
INDENNITA' ESCLUSIVITA'	6,478,512				6,478,512		
INDENNITA' INCARICO DIRETTORE DIPARTIMENTO	96,000				96,000		
ALTRE INDENNITA'	8,000				8,000	-	
ONERI TRATTAMENTI PREVIDENZIALI INTEGRATIVI	7,000				7,000		
RISORSE AGGIUNTIVE - DIRIGENZA MEDICA VET. - al netto di oneri ed Irap					671,697		
INDENNITA' DI VACANZA CONTRATTUALE - DIRIGENZA MEDICA VET. TRIENNIO CCNL 2016 2018 competenza 2019 - al netto di oneri ed irap					221,854		
INDENNITA' DI VACANZA CONTRATTUALE - DIRIGENZA MEDICA VET. TRIENNIO CCNL 2019 2021 competenza 2019 - al netto di oneri ed irap					147,000		
ONERI SOCIALI - RISORSE AGGIUNTIVE - DIRIGENZA MEDICA VET. -					184,717		
ONERI SOCIALI - Indennità di vacanza contrattuale Triennio 2016 2018 competenza 2019 - DIRIGENZA MEDICA VET. -					62,000		
ONERI SOCIALI - su stipendio tabellare, RIA, FONDI, Indennità esclusività, indennità incarico direttore dipartimento, Retribuzione 118, Altre indennità	13,017,000	2,684,202			15,701,202		
ONERI SOCIALI - Indennità di vacanza contrattuale Triennio 2019 2021 competenza 2019 - DIRIGENZA MEDICA VET. -					41,000		
TOTALE COSTI DEL PERSONALE DIRIGENZA MEDICA VET. ESCLUSO ONERI SOCIALI ED IRAP	45,989,512	9,835,146			56,865,209	-	
TOTALE ONERI SOCIALI - ESCLUSA IRAP	13,017,000	2,684,202			15,988,919	-	
TOTALE COSTI DEL PERSONALE DIRIGENZA MEDICA VET. CON ONERI SOCIALI ESCLUSA IRAP	**59,013,512**	**12,519,348**			**72,861,128**	-	
				IRAP RAR (Dir. Med Vet.)	57,094		
				IRAP Ind. Vac. Contrattuale Triennio 2016 2018 competenza 2019 (Dir. Med Vet.)	19,000		

			IRAP Ind. Vac. Contrattuale Triennio 2019 2021 competenza 2019 (Dir. Med Vet.)		12,157		
COSTO DEL PERSONALE DIRIGENZA SANIT. PROF.LE TECNICA AMM.VA	**COLONNA A**	**COLONNA W**			**SPESA COMPLESSIVA COLONNA D**		
STIPENDIO TABELLARE COMPRENSIVO 13/MA	2,159,000	596,000			2,755,000		
RETRIBUZIONE INDIVIDUALE DI ANZIANITA'	3,000				3,000		
FONDO TRATTAMENTO ACCESSORIO CONDIZIONI LAVORO	66,000	4,000			70,000		
FONDO RETRIBUZIONE POSIZIONE LAVORO , STRUTT. COMPLESSA ETC. - DIR SANITARIA	352,000	80,000			432,000		
FONDO RETRIBUZIONE POSIZIONE LAVORO , STRUT. COMPLESSA ETC. - DIR T.P.A.	461,000	60,000			521,000		
FONDO PER LA RETRIBUZIONE DI RISULTATO PREST. INDIVIDUALE	259,000	28,000			287,000		
FONDO PER LA DIR. PROFESSIONI SANITARIE INFERMIERISTICHE, TECNICHE ETC...					-		
INDENNITA' ESCLUSIVITA' DIR. SANITARIA	394,000				394,000		
INDENNITA' INCARICO DIRETTORE DIPARTIMENTO	16,000				16,000		
ALTRE INDENNITA'	8,000				8,000	-	
ONERI TRATTAMENTI PREVIDENZIALI INTEGRATIVI	4,000				4,000		
RISORSE AGGIUNTIVE - DIRIGENZA SPTA - al netto di oneri ed Irap					47,000		
INDENNITA' DI VACANZA CONTRATTUALE - DIRIGENZA SPTA TRIENNIO CCNL 2016 2018 competenza 2019 - al netto di oneri ed irap					19,000		
INDENNITA' DI VACANZA CONTRATTUALE - DIRIGENZA SPTA TRIENNIO CCNL 2019 2021 competenza 2019 - al netto di oneri ed irap					13,000		
ONERI SOCIALI - RISORSE AGGIUNTIVE - DIRIGENZA SPTA -					12,925		
ONERI SOCIALI - Indennità di vacanza contrattuale Triennio 2016 2018 competenza 2019 - DIRIGENZA SPTA					5,000		
ONERI SOCIALI - su stipendio tabellare, RIA, FONDI, Indennità esclusività, indennità incarico direttore dipartimento, Retribuzione 118, Altre indennità	1,038,000	221,000			1,259,000		
ONERI SOCIALI - Indennità di vacanza contrattuale Triennio 2019 2021 competenza 2019 - DIRIGENZA SPTA					4,000		
TOTALE COSTI DEL PERSONALE DIRIGENZA SPTA ESCLUSO ONERI SOCIALI ED IRAP	3,718,000	768,000			4,565,000	-	
TOTALE ONERI SOCIALI - ESCLUSA IRAP	1,038,000	221,000			1,280,925	-	
TOTALE COSTI DEL PERSONALE DIRIGENZA SPTA CON ONERI SOCIALI ESCLUSA IRAP	**4,760,000**	**989,000**			**5,849,925**	-	
			IRAP RAR (Dir. SPTA)		3,995		
			IRAP Ind. Vac. Contrattuale Triennio 2016 2018 competenza 2019 (Dir. SPTA)		2,000		
			IRAP Ind. Vac. Contrattuale Triennio 2019 2021 competenza 2019 (Dir. SPTA)		1,000		
TOT. COSTO PERS. DIP. (Comp. + Dir. Med Vet. + Dir. SPTA)	**176,624,240**	**35,538,342**	6,238,997		**223,817,983**	-	-

	IRAP riferita al costo di COLONNA A	**IRAP riferita al costo di COLONNA W**	**IRAP riferita al costo di COLONNA Y**		**TOTALE IRAP riferita al costo di COLONNA D**		
TOTALE COMPLESSIVO IRAP SU PERSONALE DIPENDENTE	10,453,312	3,648,776	418,000		14,881,015		
DI CUI IRAP RAR					291,708	-	
DI CUI IRAP INDENNITA' VACANZA CONTRATTUALE TRIENNIO 2019 2021 e 2016 2018 (Dirigenza)					69,219	-	
DI CUI IRAP ELEMENTO PEREQUATIVO (AREA COMPARTO)					78,133		

	COMPARTO			**DIRIGENZA MEDICA/VETERINARIA**			**DIRIGENZA S.P.T.A.**		
	PREVENTIVO			**PREVENTIVO**			**PREVENTIVO**		
ACCANTONAMENTO CONTRATTO TRIENNIO 2016/2018 - (SOLO X DIRIGENZA) ED ACCANTONAMENTO CONTRATTO TRIENNIO 2019/2021 COMPETENZA 2019 - senza oneri riflessi ed IRAP									
oneri riflessi su ACCANTONAMENTO CONTRATTO TRIENNIO 2016/2018 - (SOLO X DIRIGENZA) ED ACCANTONAMENTO CONTRATTO TRIENNIO 2019/2021 COMPETENZA 2019									
IRAP su ACCANTONAMENTO CONTRATTO TRIENNIO 2016/2018 - (SOLO X DIRIGENZA) ED ACCANTONAMENTO CONTRATTO TRIENNIO 2019/2021 COMPETENZA 2019									

Preventivo

Personale "ex CROCE ROSSA"

	N. dipendenti	Competenze Fisse -1-	Competenze Accessorie (straord, turni, reperib ect. con esclusione della "Produttività collettiva") -2-	"Produttività collettiva" -3-	Oneri riflessi -4-	Irap -5-	**Totale complessivo (6=1+2+3+4+5)**	**TOTALE COSTI COMPLESSIVI MODELLO A + COSTI PERSONALE "EX CROCE ROSSA" comprensivo di oneri riflessi Escluso IRAP (7)**	**TOTALE IRAP Complessiva MODELLO A + IRAP Costi Pers "EX CROCE ROSSA" (8)**
Comparto	**360**	730000	80000	89000	244000	79000	**1222000**	**224960983**	**14960015**

RLS S.r.l.

DI CUI ALTRE INDENNITA'

ALTRE INDENNITA' COMPARTO	Preventivo	
DETTAGLIO DESCRIZIONE VOCI:		
Assegni familiari	624,500	
indennità trasferta e missione		
indennità mancato preavviso		
Totale altre Indennità	624,500	-

ALTRE INDENNITA' DIRIGENZA MEDICO/VETERINARIA	Preventivo	
DETTAGLIO DESCRIZIONE VOCI:		
Assegni familiari	8,000	
indennità trasferta e missione		
indennità mancato preavviso		
Totale altre Indennità	8,000	-

ALTRE INDENNITA' DIRIGENZA SPTA	Preventivo	
DETTAGLIO DESCRIZIONE VOCI:		
Assegni familiari	8,000	
indennità trasferta e missione		
indennità mancato preavviso		
Totale altre Indennità	8,000	-

RL S.C.R.L.

DENOMINAZIONE	ASST DEI SETTE LAGHI			
CODICE AZIENDA	710		ANNO	2019

GLI IMPORTI DEVONO ESSERE ESPRESSI IN EURO

PERIODO	Preventivo

DI CUI MODELLO A - TEMPO DETERMINATO ASST SANITARIA

	Preventivo						
COSTO DEL PERSONALE COMPARTO	SPESA PERSONALE A TEMPO DETERMINATO (AL NETTO DELLA SPESA INDICATA NELLE COLONNE C, D) COLONNA A		SPESA PERSONALE A TEMPO DETERMINATO OGGETTO DI SPECIFICI FINANZIAMENTI COLONNA C	SPESA PERSONALE A TEMPO DETERMINATO - SANITA' PENITENZIARIA COLONNA D	SPESA COMPLESSIVA PERSONALE A TEMPO DETERMINATO - COLONNA E (Col A + Col C + Col D)		di cui SPESA PERSONALE A TEMPO DETERMINATO - "Colonna E" relativo ad "ASSENZE A VARIO TITOLO"
COMPETENZE FISSE COMPRENSIVE 13/MA	1,482,000				1,482,000		
RETRIBUZIONE INDIVIDUALE DI ANZIANITA'					-		
FONDO CONDIZIONI DI LAVORO E INCARICHI	191,000				191,000		
FONDO PREMIALITA' E FASCE	96,000				96,000		
ALTRE INDENNITA' (vedi prospetto di lavoro altre indennità)	15,000				15,000		
ONERI TRATTAMENTI PREVIDENZIALI INTEGRATIVI					-		
PRESTAZIONI ORARIE AGG.VE PERS. INFERMIERISTICO (L. 1/2002) - al netto degli oneri sociali ed Irap					-		
RISORSE AGGIUNTIVE - COMPARTO - al netto di oneri ed Irap	49,000				49,000		
INDENNITA' DI VACANZA CONTRATTUALE TRIENNIO 2019 2021 competenza 2019 - COMPARTO - al netto di oneri ed Irap	6,000				6,000		
ELEMENTO PEREQUATIVO - CCNL 2016/2018 - ART. 78 - al netto di oneri sociali ed Irap	17,000				17,000		
ONERI SOCIALI - RISORSE AGGIUNTIVE - COMPARTO -	14,000				14,000		
ONERI SOCIALI - Indennità di vacanza contrattuale Triennio 2019 2021 competenza 2019 - COMPARTO -	2,000				2,000		
ONERI SOCIALI - su competenze fisse, RIA, FONDI, Retribuzione 13ß, Altre indennità	515,000				515,000		
ONERI SOCIALI - PRESTAZIONI ORARIE AGG.VE PERS. INFERMIERISTICO (L. 1/2002)					-		
ONERI SOCIALI - ELEMENTO PEREQUATIVO - CCNL 2016/2018 - ART. 78	5,000				5,000		
TOTALE COSTI DEL PERSONALE COMPARTO ESCLUSO ONERI SOCIALI ED IRAP	1,856,000		-	-	1,856,000		-
TOTALE ONERI SOCIALI - ESCLUSA IRAP	536,000		-	-	536,000		-
TOTALE COSTI DEL PERSONALE COMPARTO CON ONERI SOCIALI ESCLUSA IRAP	**2,392,000**		-	-	**2,392,000**		-
IRAP RAR (comparto)	4,000				4,000		
IRAP Ind. Vac. Contrattuale Triennio 2019 2021 competenza 2019 (Comparto)	1,000				1,000		

	Preventivo						
COSTO DEL PERSONALE DIRIGENZA MED. VET.	SPESA PERSONALE A TEMPO DETERMINATO (AL NETTO DELLA SPESA INDICATA NELLE COLONNE C, D) COLONNA A		SPESA PERSONALE A TEMPO DETERMINATO OGGETTO DI SPECIFICI FINANZIAMENTI COLONNA C	SPESA PERSONALE A TEMPO DETERMINATO - SANITA' PENITENZIARIA COLONNA D	SPESA COMPLESSIVA PERSONALE A TEMPO DETERMINATO - COLONNA E (Col A + Col C + Col D)		di cui SPESA PERSONALE A TEMPO DETERMINATO - "Colonna E" relativo ad "ASSENZE A VARIO TITOLO"
STIPENDIO TABELLARE COMPRENSIVO 13/MA	3,224,000				3,224,000		85,000
RETRIBUZIONE INDIVIDUALE DI ANZIANITA'					-		
FONDO TRATTAMENTO ACCESSORIO CONDIZIONI LAVORO	386,000				386,000		3,000
FONDO IND. SPECIFICITA' MED., RET. POS., STRUTT. COMPLESSA ETC.	856,000				856,000		37,000
FONDO PER LA RETRIBUZIONE DI RISULTATO PREST. INDIVIDUALE	20,000				20,000		
INDENNITA' ESCLUSIVITA'	184,000				184,000		4,000
INDENNITA' INCARICO DIRETTORE DIPARTIMENTO					-		
ALTRE INDENNITA'	2,000				2,000		
ONERI TRATTAMENTI PREVIDENZIALI INTEGRATIVI					-		
RISORSE AGGIUNTIVE - DIRIGENZA MEDICA VET. - al netto di oneri ed Irap	34,000				34,000		1,000
INDENNITA' DI VACANZA CONTRATTUALE - DIRIGENZA MEDICA VET. TRIENNIO CCNL 2016 2018 competenza 2019 - al netto di oneri ed Irap	25,000				25,000		1,000
INDENNITA' DI VACANZA CONTRATTUALE - DIRIGENZA MEDICA VET. TRIENNIO CCNL 2019 2021 competenza 2019 - al netto di oneri ed Irap	16,000				16,000		
ONERI SOCIALI - RISORSE AGGIUNTIVE - DIRIGENZA MEDICA VET. -	9,000				9,000		
ONERI SOCIALI - Indennità di vacanza contrattuale Triennio 2016 2018 competenza 2019 - DIRIGENZA MEDICA VET. -	7,000				7,000		

PRO.C.R.I.

ONERI SOCIALI - su stipendio tabellare, RIA, FONDI, Indennità esclusività, indennità incarico direttore dipartimento, Retribuzione 13B, Altre indennità	1,329,000				1,329,000		37,000					-	
ONERI SOCIALI - Indennità di vacanza contrattuale Triennio 2019/2021 competenza 2019 - DIRIGENZA MEDICA VET. -					-							-	
TOTALE COSTI DEL PERSONALE DIRIGENZA MEDICA VET. ESCLUSO ONERI SOCIALI ED IRAP	4,747,000		-	-	4,747,000		131,000	-	-	-	-	-	-
TOTALE ONERI SOCIALI - ESCLUSA IRAP	1,345,000		-	-	1,345,000		37,000	-	-	-	-	-	-
TOTALE COSTI DEL PERSONALE DIRIGENZA MEDICA VET. CON ONERI SOCIALI ESCLUSA IRAP	**6,092,000**		-	-	**6,092,000**		**168,000**	-	-	-	-	-	-
IRAP RAR (Dir. Med Vet.)	3,000				3,000							-	
IRAP Ind. Vac. Contrattuale Triennio 2016/2018 competenza 2019 (Dir. Med Vet.)	2,000				2,000							-	
IRAP Ind. Vac. Contrattuale Triennio 2019/2021 competenza 2019 (Dir. Med Vet.)	1,000				1,000							-	
COSTO DEL PERSONALE DIRIGENZA SANIT. PROF.LE TECNICA AMM.VA	**SPESA PERSONALE A TEMPO DETERMINATO (AL NETTO DELLA SPESA INDICATA NELLE COLONNE C, D)** **COLONNA A**		**SPESA PERSONALE A TEMPO DETERMINATO OGGETTO DI SPECIFICI FINANZIAMENTI** **COLONNA C**	**SPESA PERSONALE A TEMPO DETERMINATO - SANITA' PENITENZIARIA** **COLONNA D**	**SPESA COMPLESSIVA PERSONALE A TEMPO DETERMINATO -** **COLONNA E (Col A + Col C + Col D)**		**di cui SPESA PERSONALE A TEMPO DETERMINATO - "Coloma E" relativo ad "ASSENZE A VARIO TITOLO"**						
STIPENDIO TABELLARE COMPRENSIVO 13/MA	251,000				251,000							-	
RETRIBUZIONE INDIVIDUALE DI ANZIANITA'					-							-	
FONDO TRATTAMENTO ACCESSORIO CONDIZIONI LAVORO	1,000				1,000							-	
FONDO RETRIBUZIONE POSIZIONE LAVORO , STRUTT. COMPLESSA ETC. - DIR SANITARIA	3,000				3,000							-	
FONDO RETRIBUZIONE POSIZIONE LAVORO , STRUT. COMPLESSA ETC. - DIR T.P.A.	1,000				1,000							-	
FONDO PER LA RETRIBUZIONE DI RISULTATO PREST. INDIVIDUALE	50,000				50,000							-	
FONDO PER LA DIR. PROFESSIONI SANITARIE INFERMIERISTICHE, TECNICHE ETC..					-							-	
INDENNITA' ESCLUSIVITA' DIR. SANITARIA	7,000				7,000							-	
INDENNITA' INCARICO DIRETTORE DIPARTIMENTO					-							-	
ALTRE INDENNITA'	6,000				6,000							-	
ONERI TRATTAMENTI PREVIDENZIALI INTEGRATIVI					-							-	
RISORSE AGGIUNTIVE - DIRIGENZA SPTA - al netto di oneri ed Irap	6,000				6,000							-	
INDENNITA' DI VACANZA CONTRATTUALE - DIRIGENZA SPTA TRIENNIO CCNL 2016/2018 competenza 2019 - al netto di oneri ed irap	2,000				2,000							-	
INDENNITA' DI VACANZA CONTRATTUALE - DIRIGENZA SPTA TRIENNIO CCNL 2019/2021 competenza 2019 - al netto di oneri ed irap	1,000				1,000							-	
ONERI SOCIALI - RISORSE AGGIUNTIVE - DIRIGENZA SPTA -	2,000				2,000							-	
ONERI SOCIALI - Indennità di vacanza contrattuale Triennio 2016/2018 competenza 2019 - DIRIGENZA SPTA	1,000				1,000							-	
ONERI SOCIALI - su stipendio tabellare, RIA, FONDI, Indennità esclusività, indennità incarico direttore dipartimento, Retribuzione 13B, Altre indennità	88,000				88,000							-	
ONERI SOCIALI - Indennità di vacanza contrattuale Triennio 2019/2021 competenza 2019 - DIRIGENZA SPTA					-							-	
TOTALE COSTI DEL PERSONALE DIRIGENZA SPTA ESCLUSO ONERI SOCIALI ED IRAP	328,000	-	-	-	328,000		-	-	-	-	-	-	-
TOTALE ONERI SOCIALI - ESCLUSA IRAP	91,000	-	-	-	91,000		-	-	-	-	-	-	-
TOTALE COSTI DEL PERSONALE DIRIGENZA SPTA CON ONERI SOCIALI ESCLUSA IRAP	**419,000**	-	-	-	**419,000**		-	-	-	-	-	-	-
IRAP RAR (Dir. SPTA)	1,000				1,000							-	
IRAP Ind. Vac. Contrattuale Triennio 2016/2018 competenza 2019 (Dir. SPTA)					-							-	
IRAP Ind. Vac. Contrattuale Triennio 2019/2021 competenza 2019 (Dir. SPTA)					-							-	
TOT. COSTO PERS. DIP. (Comp. + Dir. Med Vet. + Dir. SPTA)	**8,903,000**	-	-	-	**8,903,000**		**168,000**	-	-	-	-	-	-

TOTALE COMPLESSIVO IRAP SU PERSONALE DIPENDENTE	589,000				589,000		11,000						
DI CUI IRAP RAR	8,000	-	-	-	8,000		-	-	-	-	-	-	-
DI CUI IRAP INDENNITA' VACANZA CONTRATTUALE TRIENNIO 2019/2021 e 2016/2018 (Dirigenza)	4,000	-	-	-	4,000		-	-	-	-	-	-	-
DI CUI IRAP ELEMENTO PEREQUATIVO (AREA COMPARTO)		-							-				

	BILANCIO PREVENTIVO		
COSTO PERSONALE UNIVERSITARIO	48000		

PROGETTO

DI CUI ALTRE INDENNITA'

ALTRE INDENNITA' COMPARTO	Preventivo	
DETTAGLIO DESCRIZIONE VOCI:		
Assegni familiari	15,000	
indennità trasferta e missione		
indennità mancato preavviso		
Totale altre Indennità	15,000	-
squadratura con MODELLO A TD	-	-

ALTRE INDENNITA' DIRIGENZA MEDICO/VETERINARIA	Preventivo	
DETTAGLIO DESCRIZIONE VOCI:		
Assegni familiari	2,000	
indennità trasferta e missione		
indennità mancato preavviso		
Totale altre Indennità	2,000	-
squadratura con MODELLO A TD	-	-

ALTRE INDENNITA' DIRIGENZA SPTA	Preventivo	
DETTAGLIO DESCRIZIONE VOCI:		
Assegni familiari	6,000	
indennità trasferta e missione		
indennità mancato preavviso		
Totale altre Indennità	6,000	-
squadratura con MODELLO A TD	-	-

RL S.C.R.L.

DENOMINAZIONE	ASST DEI SETTE LAGHI					
CODICE AZIENDA	710			PERIODO	Preventivo	ASST TERRITORIALE
				ANNO	2019	

GLI IMPORTI DEVONO ESSERE ESPRESSI IN EURO

	Preventivo						
COSTO DEL PERSONALE COMPARTO	**COLONNA A**	**COLONNA W**	**COLONNA Y**		**SPESA COMPLESSIVA COLONNA D**		
COMPETENZE FISSE COMPRENSIVE 13/MA	3,604,000	869,000	199,000		4,672,000		
RETRIBUZIONE INDIVIDUALE DI ANZIANITA'	38,000				38,000		
FONDO CONDIZIONI DI LAVORO E INCARICHI	462,000		20,000		482,000		
FONDO PREMIALITA' E FASCE	1,077,000		28,000		1,105,000		
ALTRE INDENNITA' (vedi prospetto di lavoro altre indennità)	35,000				35,000	-	
ONERI TRATTAMENTI PREVIDENZIALI INTEGRATIVI	1,000				1,000		
PRESTAZIONI ORARIE AGG.VE PERS. INFERMIERISTICO (L. 1/2002) - al netto degli oneri sociali ed Irap					-		
RISORSE AGGIUNTIVE - COMPARTO - al netto di oneri ed Irap					142,000		
INDENNITA' DI VACANZA CONTRATTUALE TRIENNIO 2019 2021 competenza 2019 - COMPARTO - al netto di oneri ed irap					26,000		
ELEMENTO PEREQUATIVO - CCNL 2016/2018 - ART. 78 - al netto di oneri sociali ed irap			39,000		39,000		
ONERI SOCIALI - RISORSE AGGIUNTIVE - COMPARTO -					39,000		
ONERI SOCIALI - Indennità di vacanza contrattuale Triennio 2019 2021 competenza 2019 - COMPARTO -					7,000		
ONERI SOCIALI - su competenze fisse, RIA, FONDI, Retribuzione 118, Altre indennità	1,451,000	250,000	70,000		1,771,000		
ONERI SOCIALI - PRESTAZIONI ORARIE AGG.VE PERS. INFERMIERISTICO (L. 1/2002)					-		
ONERI SOCIALI - ELEMENTO PEREQUATIVO - CCNL 2016/2018 - ART. 78			10,000		10,000		
TOTALE COSTI DEL PERSONALE COMPARTO ESCLUSO ONERI SOCIALI ED IRAP	5,216,000	869,000	286,000		6,539,000	-	-
TOTALE ONERI SOCIALI - ESCLUSA IRAP	1,451,000	250,000	80,000		1,827,000	-	-
TOTALE COSTI DEL PERSONALE COMPARTO CON ONERI SOCIALI ESCLUSA IRAP	**6,668,000**	**1,119,000**	**366,000**		**8,367,000**	-	-
			IRAP RAR (comparto)		13,000		
			IRAP Ind. Vac. Contrattuale Triennio 2019 2021 competenza 2019 (Comparto)		2,000		

	Preventivo						
COSTO DEL PERSONALE DIRIGENZA MED. VET.	**COLONNA A**	**COLONNA W**			**SPESA COMPLESSIVA COLONNA D**		
STIPENDIO TABELLARE COMPRENSIVO 13/MA	758,000	288,000			1,046,000		
RETRIBUZIONE INDIVIDUALE DI ANZIANITA'	51,000				51,000		
FONDO TRATTAMENTO ACCESSORIO CONDIZIONI LAVORO	50,000				50,000		
FONDO IND. SPECIFICITA' MED., RET. POS., STRUTT. COMPLESSA ETC.	575,000				575,000		
FONDO PER LA RETRIBUZIONE DI RISULTATO PREST. INDIVIDUALE	29,000				29,000		
INDENNITA' ESCLUSIVITA'	347,000				347,000		
INDENNITA' INCARICO DIRETTORE DIPARTIMENTO					-		
ALTRE INDENNITA'	-				-	-	
ONERI TRATTAMENTI PREVIDENZIALI INTEGRATIVI					-		
RISORSE AGGIUNTIVE - DIRIGENZA MEDICA VET. - al netto di oneri ed Irap					37,258		
INDENNITA' DI VACANZA CONTRATTUALE - DIRIGENZA MEDICA VET. TRIENNIO CCNL 2016 2018 competenza 2019 - al netto di oneri ed irap					8,000		
INDENNITA' DI VACANZA CONTRATTUALE - DIRIGENZA MEDICA VET. TRIENNIO CCNL 2019 2021 competenza 2019 - al netto di oneri ed irap					6,000		
ONERI SOCIALI - RISORSE AGGIUNTIVE - DIRIGENZA MEDICA VET. -					10,246		
ONERI SOCIALI - Indennità di vacanza contrattuale Triennio 2016 2018 competenza 2019 - DIRIGENZA MEDICA VET. -					2,000		
ONERI SOCIALI - su stipendio tabellare, RIA, FONDI, Indennità esclusività, indennità incarico direttore dipartimento, Retribuzione 118, Altre indennità	506,000	83,000			589,000		
ONERI SOCIALI - Indennità di vacanza contrattuale Triennio 2019 2021 competenza 2019 - DIRIGENZA MEDICA VET. -					1,000		
TOTALE COSTI DEL PERSONALE DIRIGENZA MEDICA VET. ESCLUSO ONERI SOCIALI ED IRAP	1,810,000	288,000			2,149,258	-	
TOTALE ONERI SOCIALI - ESCLUSA IRAP	506,000	83,000			602,246	-	
TOTALE COSTI DEL PERSONALE DIRIGENZA MEDICA VET. CON ONERI SOCIALI ESCLUSA IRAP	**2,316,000**	**371,000**			**2,751,504**	-	
			IRAP RAR (Dir. Med Vet.)		2,052		
			IRAP Ind. Vac. Contrattuale Triennio 2016 2018 competenza 2019 (Dir. Med Vet.)				

RICERCA

COSTO DEL PERSONALE DIRIGENZA SANIT. PROF.LE TECNICA AMM.VA	COLONNA A	COLONNA W	IRAP Ind. Vac. Contrattuale Triennio 2019 2021 competenza 2019 (Dir. Med Vet.)		SPESA COMPLESSIVA COLONNA D		
STIPENDIO TABELLARE COMPRENSIVO 13/MA	511,000	146,000			657,000		
RETRIBUZIONE INDIVIDUALE DI ANZIANITA'	1,000				1,000		
FONDO TRATTAMENTO ACCESSORIO CONDIZIONI LAVORO	7,000				7,000		
FONDO RETRIBUZIONE POSIZIONE LAVORO , STRUTT. COMPLESSA ETC. - DIR SANITARIA	143,000				143,000		
FONDO RETRIBUZIONE POSIZIONE LAVORO , STRUT. COMPLESSA ETC. - DIR T.P.A.					-		
FONDO PER LA RETRIBUZIONE DI RISULTATO PREST. INDIVIDUALE	47,000				47,000		
FONDO PER LA DIR. PROFESSIONI SANITARIE INFERMIERISTICHE, TECNICHE ETC..					-		
INDENNITA' ESCLUSIVITA' DIR. SANITARIA	183,000				183,000		
INDENNITA' INCARICO DIRETTORE DIPARTIMENTO					-		
ALTRE INDENNITA'	1,000				1,000	-	
ONERI TRATTAMENTI PREVIDENZIALI INTEGRATIVI					-		
RISORSE AGGIUNTIVE - DIRIGENZA SPTA - al netto di oneri ed Irap					15,000		
INDENNITA' DI VACANZA CONTRATTUALE - DIRIGENZA SPTA TRIENNIO CCNL 2016 2018 competenza 2019 - al netto di oneri ed irap					5,000		
INDENNITA' DI VACANZA CONTRATTUALE - DIRIGENZA SPTA TRIENNIO CCNL 2019 2021 competenza 2019 - al netto di oneri ed irap					3,000		
ONERI SOCIALI - RISORSE AGGIUNTIVE - DIRIGENZA SPTA -					4,000		
ONERI SOCIALI - Indennità di vacanza contrattuale Triennio 2016 2018 competenza 2019 - DIRIGENZA SPTA					1,000		
ONERI SOCIALI - su stipendio tabellare, RIA, FONDI, Indennità esclusività, indennità incarico direttore dipartimento, Retribuzione 118, Altre indennità	249,000	42,000			291,000		
ONERI SOCIALI - Indennità di vacanza contrattuale Triennio 2019 2021 competenza 2019 - DIRIGENZA SPTA					1,000		
TOTALE COSTI DEL PERSONALE DIRIGENZA SPTA ESCLUSO ONERI SOCIALI ED IRAP	893,000	146,000			1,062,000	-	
TOTALE ONERI SOCIALI - ESCLUSA IRAP	249,000	42,000			297,000	-	
TOTALE COSTI DEL PERSONALE DIRIGENZA SPTA CON ONERI SOCIALI ESCLUSA IRAP	**1,142,000**	**188,000**			**1,359,000**	-	
			IRAP RAR (Dir. SPTA)		1,000		
			IRAP Ind. Vac. Contrattuale Triennio 2016 2018 competenza 2019 (Dir. SPTA)				
			IRAP Ind. Vac. Contrattuale Triennio 2019 2021 competenza 2019 (Dir. SPTA)				
TOT. COSTO PERS. DIP. (Comp. + Dir. Med Vet. + Dir. SPTA)	**10,126,000**	1,678,000	**366,000**		**12,477,504**	-	

	IRAP riferita al costo di COLONNA A	IRAP riferita al costo di COLONNA W	IRAP riferita al costo di COLONNA Y		TOTALE IRAP riferita al costo di COLONNA D		
TOTALE COMPLESSIVO IRAP SU PERSONALE DIPENDENTE	589,000	199,000	24,000		830,052		
DI CUI IRAP RAR					16,052	-	
DI CUI IRAP INDENNITA' VACANZA CONTRATTUALE TRIENNIO 2019 2021 e 2016 2018 (Dirigenza)					2,000	-	
DI CUI IRAP ELEMENTO PEREQUATIVO (AREA COMPARTO)					3,000		

	COMPARTO			DIRIGENZA MEDICA/VETERINARIA			
	PREVENTIVO			**PREVENTIVO**			**PREVENTIVO**
ACCANTONAMENTO CONTRATTO TRIENNIO 2016/2018 - (SOLO X DIRIGENZA) ED ACCANTONAMENTO CONTRATTO TRIENNIO 2019/2021 COMPETENZA 2019 - senza oneri riflessi ed IRAP							
oneri riflessi su ACCANTONAMENTO CONTRATTO TRIENNIO 2016/2018 - (SOLO X DIRIGENZA) ED ACCANTONAMENTO CONTRATTO TRIENNIO 2019/2021 COMPETENZA 2019							
IRAP su ACCANTONAMENTO CONTRATTO TRIENNIO 2016/2018 - (SOLO X DIRIGENZA) ED ACCANTONAMENTO CONTRATTO TRIENNIO 2019/2021 COMPETENZA 2019							

RLSRR

DI CUI ALTRE INDENNITA'

ALTRE INDENNITA' COMPARTO	Preventivo	
DETTAGLIO DESCRIZIONE VOCI:		
Assegni familiari	35,000	
indennità trasferta e missione		
indennità mancato preavviso		
Totale altre Indennità	35,000	-

ALTRE INDENNITA' DIRIGENZA MEDICO/VETERINARIA	Preventivo	
DETTAGLIO DESCRIZIONE VOCI:		
Assegni familiari		
indennità trasferta e missione		
indennità mancato preavviso		
Totale altre Indennità	-	-

ALTRE INDENNITA' DIRIGENZA SPTA	Preventivo	
DETTAGLIO DESCRIZIONE VOCI:		
Assegni familiari	1,000	
indennità trasferta e missione		
indennità mancato preavviso		
Totale altre Indennità	1,000	-

RL S.C.R.L.

DENOMINAZIONE	ASST DEI SETTE LAGHI			
CODICE AZIENDA	710		ANNO	2019

GLI IMPORTI DEVONO ESSERE ESPRESSI IN EURO

PERIODO	Preventivo

DI CUI MODELLO A - TEMPO DETERMINATO ASST TERRITORIALE

Preventivo

COSTO DEL PERSONALE COMPARTO	SPESA PERSONALE A TEMPO DETERMINATO (AL NETTO DELLA SPESA INDICATA NELLE COLONNE C, D) COLONNA A	SPESA PERSONALE A TEMPO DETERMINATO OGGETTO DI SPECIFICI FINANZIAMENTI COLONNA C	SPESA PERSONALE A TEMPO DETERMINATO - SANITA' PENITENZIARIA COLONNA D	SPESA COMPLESSIVA PERSONALE A TEMPO DETERMINATO - COLONNA E (Col A + Col C + Col D)	di cui SPESA PERSONALE A TEMPO DETERMINATO - "Colonna E" relativo ad "ASSENZE A VARIO TITOLO"
COMPETENZE FISSE COMPRENSIVE 13/MA	16,000			16,000	
RETRIBUZIONE INDIVIDUALE DI ANZIANITA'				-	
FONDO CONDIZIONI DI LAVORO E INCARICHI	1,000			1,000	
FONDO PREMIALITA' E FASCE	1,000			1,000	
ALTRE INDENNITA' (vedi prospetto di lavoro altre indennità)	3,000			3,000	
ONERI TRATTAMENTI PREVIDENZIALI INTEGRATIVI				-	
PRESTAZIONI ORARIE AGG.VE PERS. INFERMIERISTICO (L. 1/2002) - al netto degli oneri sociali ed Irap				-	
RISORSE AGGIUNTIVE - COMPARTO - al netto di oneri ed Irap	1,000			1,000	
INDENNITA' DI VACANZA CONTRATTUALE TRIENNIO 2019 2021 competenza 2019 - COMPARTO - al netto di oneri ed Irap				-	
ELEMENTO PEREQUATIVO - CCNL 2016/2018 - ART. 78 - al netto di oneri sociali ed Irap				-	
ONERI SOCIALI - RISORSE AGGIUNTIVE - COMPARTO -				-	
ONERI SOCIALI - Indennità di vacanza contrattuale Triennio 2019 2021 competenza 2019 - COMPARTO -				-	
ONERI SOCIALI - su competenze fisse, RIA, FONDI, Retribuzione 13ª, Altre indennità	5,000			5,000	
ONERI SOCIALI - PRESTAZIONI ORARIE AGG.VE PERS. INFERMIERISTICO (L. 1/2002)				-	
ONERI SOCIALI - ELEMENTO PEREQUATIVO - CCNL 2016/2018 - ART. 78				-	
TOTALE COSTI DEL PERSONALE COMPARTO ESCLUSO ONERI SOCIALI ED IRAP	22,000	-	-	22,000	-
TOTALE ONERI SOCIALI - ESCLUSA IRAP	5,000	-	-	5,000	-
TOTALE COSTI DEL PERSONALE COMPARTO CON ONERI SOCIALI ESCLUSA IRAP	**27,000**	-	-	**27,000**	-
IRAP RAR (comparto)				-	
IRAP Ind. Vac. Contrattuale Triennio 2019 2021 competenza 2019 (Comparto)				-	

Preventivo

COSTO DEL PERSONALE DIRIGENZA MED. VET.	SPESA PERSONALE A TEMPO DETERMINATO (AL NETTO DELLA SPESA INDICATA NELLE COLONNE C, D) COLONNA A	SPESA PERSONALE A TEMPO DETERMINATO OGGETTO DI SPECIFICI FINANZIAMENTI COLONNA C	SPESA PERSONALE A TEMPO DETERMINATO - SANITA' PENITENZIARIA COLONNA D	SPESA COMPLESSIVA PERSONALE A TEMPO DETERMINATO - COLONNA E (Col A + Col C + Col D)	di cui SPESA PERSONALE A TEMPO DETERMINATO - "Colonna E" relativo ad "ASSENZE A VARIO TITOLO"
STIPENDIO TABELLARE COMPRENSIVO 13/MA	126,000			126,000	
RETRIBUZIONE INDIVIDUALE DI ANZIANITA'				-	
FONDO TRATTAMENTO ACCESSORIO CONDIZIONI LAVORO	4,000			4,000	
FONDO IND. SPECIFICITA' MED., RET. POS., STRUTT. COMPLESSA ETC.	29,000			29,000	
FONDO PER LA RETRIBUZIONE DI RISULTATO PREST. INDIVIDUALE	1,000			1,000	
INDENNITA' ESCLUSIVITA'	8,000			8,000	
INDENNITA' INCARICO DIRETTORE DIPARTIMENTO				-	
ALTRE INDENNITA'				-	
ONERI TRATTAMENTI PREVIDENZIALI INTEGRATIVI				-	
RISORSE AGGIUNTIVE - DIRIGENZA MEDICA VET. - al netto di oneri ed Irap	1,000			1,000	
INDENNITA' DI VACANZA CONTRATTUALE - DIRIGENZA MEDICA VET. TRIENNIO CCNL 2016 2018 competenza 2019 - al netto di oneri ed Irap	1,000			1,000	
INDENNITA' DI VACANZA CONTRATTUALE - DIRIGENZA MEDICA VET. TRIENNIO CCNL 2019 2021 - competenza 2019 - al netto di oneri ed Irap				-	
ONERI SOCIALI - RISORSE AGGIUNTIVE - DIRIGENZA MEDICA VET. -				-	
ONERI SOCIALI - Indennità di vacanza contrattuale Triennio 2016 2018 competenza 2019 - DIRIGENZA MEDICA VET. -				-	

FSC:CRI:

ONERI SOCIALI - su stipendio tabellare, RIA, FONDI, Indennità esclusività, indennità incarico direttore dipartimento, Retribuzione 13B, Altre indennità	35,000				35,000							-	
ONERI SOCIALI - Indennità di vacanza contrattuale Triennio 2019/2021 competenza 2019 - DIRIGENZA MEDICA VET. -					-							-	
TOTALE COSTI DEL PERSONALE DIRIGENZA MEDICA VET. ESCLUSO ONERI SOCIALI ED IRAP	170,000		-	-	170,000		-	-	-	-	-	-	-
TOTALE ONERI SOCIALI - ESCLUSA IRAP	35,000		-	-	35,000		-	-	-	-	-	-	-
TOTALE COSTI DEL PERSONALE DIRIGENZA MEDICA VET. CON ONERI SOCIALI ESCLUSA IRAP	**205,000**		-	-	**205,000**		-	-	-	-	-	-	-
IRAP RAR (Dir. Med Vet.)					-							-	
IRAP Ind. Vac. Contrattuale Triennio 2016/2018 competenza 2019 (Dir. Med Vet.)					-							-	
IRAP Ind. Vac. Contrattuale Triennio 2019/2021 competenza 2019 (Dir. Med Vet.)					-							-	
COSTO DEL PERSONALE DIRIGENZA SANIT. PROF.LE TECNICA AMM.VA	**SPESA PERSONALE A TEMPO DETERMINATO (AL NETTO DELLA SPESA INDICATA NELLE COLONNE C, D)** **COLONNA A**		**SPESA PERSONALE A TEMPO DETERMINATO OGGETTO DI SPECIFICI FINANZIAMENTI** **COLONNA C**	**SPESA PERSONALE A TEMPO DETERMINATO - SANITA' PENITENZIARIA** **COLONNA D**	**SPESA COMPLESSIVA PERSONALE A TEMPO DETERMINATO -** **COLONNA E (Col A + Col C + Col D)**		**di cui SPESA PERSONALE A TEMPO DETERMINATO - "Colonna E" relativo ad "ASSENZE A VARIO TITOLO"**						
STIPENDIO TABELLARE COMPRENSIVO 13/MA					-							-	
RETRIBUZIONE INDIVIDUALE DI ANZIANITA'					-							-	
FONDO TRATTAMENTO ACCESSORIO CONDIZIONI LAVORO					-							-	
FONDO RETRIBUZIONE POSIZIONE LAVORO , STRUTT. COMPLESSA ETC. - DIR SANITARIA					-							-	
FONDO RETRIBUZIONE POSIZIONE LAVORO , STRUT. COMPLESSA ETC. - DIR T.P.A.					-							-	
FONDO PER LA RETRIBUZIONE DI RISULTATO PREST. INDIVIDUALE					-							-	
FONDO PER LA DIR. PROFESSIONI SANITARIE INFERMIERISTICHE, TECNICHE ETC..					-							-	
INDENNITA' ESCLUSIVITA' DIR. SANITARIA					-							-	
INDENNITA' INCARICO DIRETTORE DIPARTIMENTO					-							-	
ALTRE INDENNITA'					-							-	
ONERI TRATTAMENTI PREVIDENZIALI INTEGRATIVI					-							-	
RISORSE AGGIUNTIVE - DIRIGENZA SPTA - al netto di oneri ed Irap					-							-	
INDENNITA' DI VACANZA CONTRATTUALE - DIRIGENZA SPTA TRIENNIO CCNL 2016/2018 competenza 2019 - al netto di oneri ed irap					-							-	
INDENNITA' DI VACANZA CONTRATTUALE - DIRIGENZA SPTA TRIENNIO CCNL 2019/2021 competenza 2019 - al netto di oneri ed irap					-							-	
ONERI SOCIALI - RISORSE AGGIUNTIVE - DIRIGENZA SPTA -					-							-	
ONERI SOCIALI - Indennità di vacanza contrattuale Triennio 2016/2018 competenza 2019 - DIRIGENZA SPTA					-							-	
ONERI SOCIALI - su stipendio tabellare, RIA, FONDI, Indennità esclusività, indennità incarico direttore dipartimento, Retribuzione 13B, Altre indennità					-							-	
ONERI SOCIALI - Indennità di vacanza contrattuale Triennio 2019/2021 competenza 2019 - DIRIGENZA SPTA					-							-	
TOTALE COSTI DEL PERSONALE DIRIGENZA SPTA ESCLUSO ONERI SOCIALI ED IRAP	-		-	-	-		-	-	-	-	-	-	-
TOTALE ONERI SOCIALI - ESCLUSA IRAP	-		-	-	-		-	-	-	-	-	-	-
TOTALE COSTI DEL PERSONALE DIRIGENZA SPTA CON ONERI SOCIALI ESCLUSA IRAP	-		-	-	-		-	-	-	-	-	-	-
IRAP RAR (Dir. SPTA)					-							-	
IRAP Ind. Vac. Contrattuale Triennio 2016/2018 competenza 2019 (Dir. SPTA)					-							-	
IRAP Ind. Vac. Contrattuale Triennio 2019/2021 competenza 2019 (Dir. SPTA)					-							-	
TOT. COSTO PERS. DIP. (Comp. + Dir. Med Vet. + Dir. SPTA)	**232,000**		-	-	**232,000**		-	-	-	-	-	-	-

TOTALE COMPLESSIVO IRAP SU PERSONALE DIPENDENTE	15,000				15,000								
DI CUI IRAP RAR	-		-	-	-		-	-	-	-	-	-	-
DI CUI IRAP INDENNITA' VACANZA CONTRATTUALE TRIENNIO 2019/2021 e 2016/2018 (Dirigenza)	-		-	-	-		-	-	-	-	-	-	-
DI CUI IRAP ELEMENTO PEREQUATIVO (AREA COMPARTO)									-				

	BILANCIO PREVENTIVO		
COSTO PERSONALE UNIVERSITARIO			

DRAFT

DI CUI ALTRE INDENNITA'

ALTRE INDENNITA' COMPARTO	Preventivo	
DETTAGLIO DESCRIZIONE VOCI:		
Assegni familiari	3,000	
indennità trasferta e missione		
indennità mancato preavviso		
Totale altre Indennità	3,000	-

squadratura con MODELLO A TD - -

ALTRE INDENNITA' DIRIGENZA MEDICO/VETERINARIA	Preventivo	
DETTAGLIO DESCRIZIONE VOCI:		
Assegni familiari		
indennità trasferta e missione		
indennità mancato preavviso		
Totale altre Indennità	-	-

squadratura con MODELLO A TD - -

ALTRE INDENNITA' DIRIGENZA SPTA	Preventivo	
DETTAGLIO DESCRIZIONE VOCI:		
Assegni familiari		
indennità trasferta e missione		
indennità mancato preavviso		
Totale altre Indennità	-	-

squadratura con MODELLO A TD - -

RL S.C.R.L.

MODELLO A - ATTIVITA' EMERGENZA URGENZA EXTRAOSPEDALIERA

DENOMINAZIONE	ASST DEI SETTE LAGHI						
CODICE AZIENDA	710			PERIODO	Preventivo	ASST AREU	
				ANNO	2019		

	Preventivo						
COSTO DEL PERSONALE COMPARTO	**COLONNA A**	**COLONNA W**	**COLONNA Y**		**SPESA COMPLESSIVA COLONNA D**		
COMPETENZE FISSE COMPRENSIVE 13/MA	457,000	134,000	27,000		618,000		
RETRIBUZIONE INDIVIDUALE DI ANZIANITA'	2,000				2,000		
FONDO CONDIZIONI DI LAVORO E INCARICHI	100,000		2,000		102,000		
FONDO PREMIALITA' E FASCE	66,000				66,000		
RETRIBUZIONE ORE "SERVIZIO 118"	59,000				59,000		
ALTRE INDENNITA' (vedi prospetto di lavoro altre indennità)	1,000				1,000	-	
ONERI TRATTAMENTI PREVIDENZIALI INTEGRATIVI					-		
PRESTAZIONI ORARIE AGG.VE PERS. INFERMIERISTICO (L. 1/2002) - al netto degli oneri sociali ed Irap					-		
RISORSE AGGIUNTIVE - COMPARTO - al netto di oneri ed Irap					15,000		
INDENNITA' DI VACANZA CONTRATTUALE TRIENNIO 2019 2021 competenza 2019 - COMPARTO - al netto di oneri ed irap					2,000		
ELEMENTO PEREQUATIVO - CCNL 2016/2018 - ART. 78 - al netto di oneri sociali ed irap			4,000		4,000		
ONERI SOCIALI - RISORSE AGGIUNTIVE - COMPARTO -					4,000		
ONERI SOCIALI - Indennità di vacanza contrattuale Triennio 2019 2021 competenza 2019 - COMPARTO -					1,000		
ONERI SOCIALI - su competenze fisse, RIA, FONDI, Retribuzione 118, Altre indennità	192,000	39,000	7,000		238,000		
ONERI SOCIALI - PRESTAZIONI ORARIE AGG.VE PERS. INFERMIERISTICO (L. 1/2002)					-		
ONERI SOCIALI - ELEMENTO PEREQUATIVO - CCNL 2016/2018 - ART. 78			1,000		1,000		
TOTALE COSTI DEL PERSONALE COMPARTO ESCLUSO ONERI SOCIALI ED IRAP	685,000	134,000	33,000		869,000	-	
TOTALE ONERI SOCIALI - ESCLUSA IRAP	192,000	39,000	8,000		244,000	-	
TOTALE COSTI DEL PERSONALE COMPARTO CON ONERI SOCIALI ESCLUSA IRAP	**877,000**	**173,000**	**41,000**		**1,113,000**	-	
			IRAP RAR (comparto)		1,000		
			IRAP Ind. Vac. Contrattuale Triennio 2019 2021 competenza 2019 (Comparto)				

	Preventivo						
COSTO DEL PERSONALE DIRIGENZA MED. VET.	**COLONNA A**	**COLONNA W**			**SPESA COMPLESSIVA COLONNA D**		
STIPENDIO TABELLARE COMPRENSIVO 13/MA	329,000	155,000			484,000		
RETRIBUZIONE INDIVIDUALE DI ANZIANITA'	3,000				3,000		
FONDO TRATTAMENTO ACCESSORIO CONDIZIONI LAVORO	53,000				53,000		
FONDO IND. SPECIFICITA' MED., RET. POS., STRUTT. COMPLESSA ETC.	125,000				125,000		
FONDO PER LA RETRIBUZIONE DI RISULTATO PREST. INDIVIDUALE					-		
INDENNITA' ESCLUSIVITA'	101,000				101,000		
INDENNITA' INCARICO DIRETTORE DIPARTIMENTO					-		
RETRIBUZIONE ORE "SERVIZIO 118"	490,000				490,000		
ALTRE INDENNITA'	-				-	-	
ONERI TRATTAMENTI PREVIDENZIALI INTEGRATIVI					-		
RISORSE AGGIUNTIVE - DIRIGENZA MEDICA VET. - al netto di oneri ed Irap					6,000		
INDENNITA' DI VACANZA CONTRATTUALE - DIRIGENZA MEDICA VET. TRIENNIO CCNL 2016 2018 competenza 2019 - al netto di oneri ed irap					3,000		
INDENNITA' DI VACANZA CONTRATTUALE - DIRIGENZA MEDICA VET. TRIENNIO CCNL 2019 2021 competenza 2019 - al netto di oneri ed irap					2,000		
ONERI SOCIALI - RISORSE AGGIUNTIVE - DIRIGENZA MEDICA VET. -					2,000		
ONERI SOCIALI - Indennità di vacanza contrattuale Triennio 2016 2018 competenza 2019 - DIRIGENZA MEDICA VET. -					1,000		
ONERI SOCIALI - su stipendio tabellare, RIA, FONDI, Indennità esclusività, indennità incarico direttore dipartimento, Retribuzione 118, Altre indennità	127,000	45,000			172,000		
ONERI SOCIALI - Indennità di vacanza contrattuale Triennio 2019 2021 competenza 2019 - DIRIGENZA MEDICA VET. -							
TOTALE COSTI DEL PERSONALE DIRIGENZA MEDICA VET. ESCLUSO ONERI SOCIALI ED IRAP	1,101,000	155,000			1,267,000	-	
TOTALE ONERI SOCIALI - ESCLUSA IRAP	127,000	45,000			175,000	-	
TOTALE COSTI DEL PERSONALE DIRIGENZA MEDICA VET. CON ONERI SOCIALI ESCLUSA IRAP	**1,228,000**	**200,000**			**1,442,000**	-	
			IRAP RAR (Dir. Med Vet.)		1,000		
			IRAP Ind. Vac. Contrattuale Triennio 2016 2018 competenza 2019 (Dir. Med Vet.)				

RLS.CRIB

COSTO DEL PERSONALE DIRIGENZA SANIT. PROF.LE TECNICA AMM.VA	COLONNA A	COLONNA W	IRAP Ind. Vac. Contrattuale Triennio 2019 2021 competenza 2019 (Dir. Med Vet.)		SPESA COMPLESSIVA COLONNA D		
STIPENDIO TABELLARE COMPRENSIVO 13/MA					-		
RETRIBUZIONE INDIVIDUALE DI ANZIANITA'					-		
FONDO TRATTAMENTO ACCESSORIO CONDIZIONI LAVORO					-		
FONDO RETRIBUZIONE POSIZIONE LAVORO , STRUTT. COMPLESSA ETC. - DIR SANITARIA					-		
FONDO RETRIBUZIONE POSIZIONE LAVORO , STRUT. COMPLESSA ETC. - DIR T.P.A.					-		
FONDO PER LA RETRIBUZIONE DI RISULTATO PREST. INDIVIDUALE					-		
FONDO PER LA DIR. PROFESSIONI SANITARIE INFERMIERISTICHE, TECNICHE ETC..					-		
INDENNITA' ESCLUSIVITA' DIR. SANITARIA					-		
INDENNITA' INCARICO DIRETTORE DIPARTIMENTO					-		
RETRIBUZIONE ORE "SERVIZIO 118"					-		
ALTRE INDENNITA'	-				-	-	
ONERI TRATTAMENTI PREVIDENZIALI INTEGRATIVI					-		
RISORSE AGGIUNTIVE - DIRIGENZA SPTA - al netto di oneri ed Irap							
INDENNITA' DI VACANZA CONTRATTUALE - DIRIGENZA SPTA TRIENNIO CCNL 2016 2018 competenza 2019 - al netto di oneri ed irap							
INDENNITA' DI VACANZA CONTRATTUALE - DIRIGENZA SPTA TRIENNIO CCNL 2019 2021 competenza 2019 - al netto di oneri ed irap							
ONERI SOCIALI - RISORSE AGGIUNTIVE - DIRIGENZA SPTA -							
ONERI SOCIALI - Indennità di vacanza contrattuale Triennio 2016 2018 competenza 2019 - DIRIGENZA SPTA							
ONERI SOCIALI - su stipendio tabellare, RIA, FONDI, Indennità esclusività, indennità incarico direttore dipartimento, Retribuzione 118, Altre indennità					-		
ONERI SOCIALI - Indennità di vacanza contrattuale Triennio 2019 2021 competenza 2019 - DIRIGENZA SPTA							
TOTALE COSTI DEL PERSONALE DIRIGENZA SPTA ESCLUSO ONERI SOCIALI ED IRAP	-	-			-	-	
TOTALE ONERI SOCIALI - ESCLUSA IRAP	-	-			-	-	
TOTALE COSTI DEL PERSONALE DIRIGENZA SPTA CON ONERI SOCIALI ESCLUSA IRAP	-	-			-	-	
			IRAP RAR (Dir. SPTA)				
			IRAP Ind. Vac. Contrattuale Triennio 2016 2018 competenza 2019 (Dir. SPTA)				
			IRAP Ind. Vac. Contrattuale Triennio 2019 2021 competenza 2019 (Dir. SPTA)				
TOT. COSTO PERS. DIP. (Comp. + Dir. Med Vet. + Dir. SPTA)	**2,105,000**	**373,000**	**41,000**		**2,555,000**	-	

	IRAP riferita al costo di COLONNA A	IRAP riferita al costo di COLONNA W	IRAP riferita al costo di COLONNA Y		TOTALE IRAP riferita al costo di COLONNA D		
TOTALE COMPLESSIVO IRAP SU PERSONALE DIPENDENTE	159,000	31,000	3,000		195,000		
DI CUI IRAP RAR					2,000	-	
DI CUI IRAP INDENNITA' VACANZA CONTRATTUALE TRIENNIO 2019 2021 e 2016 2018 (Dirigenza)					-	-	
DI CUI IRAP ELEMENTO PEREQUATIVO (AREA COMPARTO)							
	COMPARTO			**DIRIGENZA MEDICA/VETERINARIA**			
	PREVENTIVO			**PREVENTIVO**			**PREVENTIVO**
ACCANTONAMENTO CONTRATTO TRIENNIO 2016/2018 - (SOLO X DIRIGENZA) ED ACCANTONAMENTO CONTRATTO TRIENNIO 2019/2021 COMPETENZA 2019 - senza oneri riflessi ed IRAP							
oneri riflessi su ACCANTONAMENTO CONTRATTO TRIENNIO 2016/2018 - (SOLO X DIRIGENZA) ED ACCANTONAMENTO CONTRATTO TRIENNIO 2019/2021 COMPETENZA 2019							
IRAP su ACCANTONAMENTO CONTRATTO TRIENNIO 2016/2018 - (SOLO X DIRIGENZA) ED ACCANTONAMENTO CONTRATTO TRIENNIO 2019/2021 COMPETENZA 2019							

RLS.C.R.B.A

DI CUI ALTRE INDENNITA'

ALTRE INDENNITA' COMPARTO	Preventivo	
DETTAGLIO DESCRIZIONE VOCI:		
Assegni familiari	1,000	
indennità trasferta e missione		
indennità mancato preavviso		
Totale altre Indennità	1,000	-

ALTRE INDENNITA' DIRIGENZA MEDICO/VETERINARIA	Preventivo	
DETTAGLIO DESCRIZIONE VOCI:		
Assegni familiari		
indennità trasferta e missione		
indennità mancato preavviso		
Totale altre Indennità	-	-

ALTRE INDENNITA' DIRIGENZA SPTA	Preventivo	
DETTAGLIO DESCRIZIONE VOCI:		
Assegni familiari		
indennità trasferta e missione		
indennità mancato preavviso		
Totale altre Indennità	-	-

RL S.C.R.L.

DENOMINAZIONE	**ASST DEI SETTE LAGHI**
CODICE AZIENDA	**710**
ANNO	**2019**

PERIODO	**Preventivo**

CODICE DELL'ENTE GESTORE:

DENOMINAZIONE :

GESTIONI SPERIMENTALI Pubblico/Privato	**Preventivo**		
	n.Dip. in servizio c/o la struttura	RIMBORSO	
COMPARTO			
DIRIGENZA MEDICO/VETERINARIA			
DIRIGENZA SPTA			
TOTALE	0.0	-	-

	Rigo N.I.
Indicare in quale voce della nota integrativa viene evidenziato il rimborso.	

PLS.CRIBA

CODICE DELL'ENTE GESTORE:

DENOMINAZIONE :

GESTIONI SPERIMENTALI Pubblico/Privato	Preventivo		
	n.Dip. in servizio c/o la struttura	RIMBORSO	
COMPARTO			
DIRIGENZA MEDICO/VETERINARIA			
DIRIGENZA SPTA			
TOTALE	0.0	-	-

	Rigo N.I.
Indicare in quale voce della nota integrativa viene evidenziato il rimborso.	

RLS.C.R.I.B.A.

CODICE DELL'ENTE GESTORE:

DENOMINAZIONE :

GESTIONI SPERIMENTALI Pubblico/Privato	Preventivo		
	n.Dip. in servizio c/o la struttura	RIMBORSO	
COMPARTO			
DIRIGENZA MEDICO/VETERINARIA			
DIRIGENZA SPTA			
TOTALE	0.0	-	-

	Rigo N.I.
Indicare in quale voce della nota integrativa viene evidenziato il rimborso.	

RLS.C.R.I.B.A.

CODICE DELL'ENTE GESTORE:

DENOMINAZIONE :

GESTIONI SPERIMENTALI Pubblico/Privato	Preventivo		
	n.Dip. in servizio c/o la struttura	RIMBORSO	
COMPARTO			
DIRIGENZA MEDICO/VETERINARIA			
DIRIGENZA SPTA			
TOTALE	0.0	-	-

	Rigo N.I.
Indicare in quale voce della nota integrativa viene evidenziato il rimborso.	

RISCRIBA

CODICE DELL'ENTE GESTORE:

DENOMINAZIONE :

GESTIONI SPERIMENTALI Pubblico/Privato	Preventivo		
	n.Dip. in servizio c/o la struttura	RIMBORSO	
COMPARTO			
DIRIGENZA MEDICO/VETERINARIA			
DIRIGENZA SPTA			
TOTALE	0.0	-	-

	Rigo N.I.
Indicare in quale voce della nota integrativa viene evidenziato il rimborso.	

RLS.C.R.I.B.A.

DENOMINAZIONE	ASST DEI SETTE LAGHI		
CODICE AZIENDA	710		
ANNO	2019	PERIODO	Preventivo

GLI IMPORTI DEVONO ESSERE ESPRESSI IN EURO

DI CUI "SANITA' PENITENZIARIA"

Preventivo

Personale strutturato - "DI CUI COSTI INDICATI NEL MODELLO A COMPLESSIVO"

	N. dipendenti	Competenze Fisse	Competenze Accessorie	Oneri riflessi	Irap	Totale complessivo
Comparto						-
Dirigenza						-
Medici incaricati						-
Totale complessivo personale strutturato	0.0	-	-	-	-	-

(1) Altre tipologie di contratti/rapporti in regime di convenzione (Personale non di ruolo Legge 740/1970 + Decreto Legislativo 187/2000) ad esclusione delle "Prestazioni di lavoro interinale sanitario, amministrativo e tecnico" - "DI CUI COSTI INDICATI NELLA NOTA INTEGRATIVA COMPLESSIVA"

	N. Teste (inserire il numero di persone indipendentemente dal tempo lavorato)	Numero personale conteggiato "FTE"	Costo complessivo Preventivo	Integrativa dove è stato imputato il costo
Medici Incaricati provvisori				
Medici di guardia				
Medici di guardia Psichiatrica				
Medici specialisti	8		147,000.00	
Infermieri				
Ausiliari socio sanitari				
personale tecnico sanitario				
Puericultrici				
Personale addetto alla sorveglianza Fisico-Dosimetrica				
Totale complessivo	8	0.00	147,000	

(2) "Prestazioni di lavoro interinale sanitario, amministrativo e tecnico" - "DI CUI COSTI INDICATI NELLA NOTA INTEGRATIVA COMPLESSIVA"

	N. Teste (inserire il numero di persone indipendentemente dal tempo lavorato)	Numero personale conteggiato "FTE"	Costo complessivo Preventivo	Integrativa dove è stato imputato il costo
PERSONALE INFERMIERISTICO				
PERSONALE TECNICO SANITARIO				
PERSONALE DELLA RIABILITAZIONE				
ASSISTENTI SOCIALI				
PERSONALE AMMINISTRATIVO				
PERSONALE RUOLO TECNICO SANITARIO OTA/OSS				
PERSONALE RUOLO TECNICO NON SANITARIO				
TOTALE COMPLESSIVO	0	0.00	-	

TOTALE COMPLESSIVO SEZIONE 1 E 2	8	0.0	147,000

RLS.C.R.I.B.A.

RICOVERI

710	ASST DEI SETTE LAGHI	Preventivo 2019

valori in €

a	b	c	d	e=(b-c)	f	g=(c-d-f)	h	i=(d-h)
Esercizio	Prestazioni (STP) onere 9 Ricoveri (€)	Fatturato alla Prefettura (Ricoveri) (€)	Riscosso dalla Prefettura (Ricoveri) (€)	Scostamento Prestazioni Ricovero erogate e Fatturato (€)	Valore dei Ricoveri Stralciati dalla Prefettura (€)	Scostamento Fatturato e Riscosso (€)	Rimborsi effettuati all'ATS (€)	Residuo debito verso ATS (€)
2000	344.00			344		0		0
2001	670.00	83.00	53.00	587	17.00	13	53.00	0
2002	543.00	217.00	208.00	326	11.00	-2	208.00	0
2003	274.00	125.00	110.00	149	15.00	0	110.00	0
2004	1,347.00	150.00	130.00	1197	20.00	0	130.00	0
2005	283.00	134.00	123.00	149	10.00	1	123.00	0
2006	368.00	423.00	271.00	-55	95.00	57	271.00	0
2007	357.00	382.00	370.00	-25	15.00	-3	370.00	0
2008	458.00	422.00	229.00	36	1.00	192	229.00	0
2009	354.00	459.00	433.00	-105	99.00	-73	433.00	0
2010	184.00	243.00	173.00	-59		70	173.00	0
2011	319.00	302.00	300.00	17		2	300.00	0
2012	239.00	344.00	343.00	-105	1.00	0	343.00	0
2013	441.00	477.00	411.00	-36	10.00	56	411.00	0
2014	556.00	575.00	421.00	-19	-	154	421.00	0
2015	332.00	288.00	140.00	44		148	140.00	0
2016	270.00	121.00	83.00	149	1.00	37	83.00	0
2017	145.00			145		0		0
2018	195.00			195		0		0
2019	195.00			195		0		0
Totale	**7874**	**4745**	**3798**	**3129**	**295**	**652**	**3798**	**0**

F.to Il Responsabile Economico Finanziario ai sensi D.Lgs. 39/93

R.L.C.K.I.B.A.

AMBULATORIALE

710	ASST DEI SETTE LAGHI	Preventivo 2019

valori in €

a	b	c	d	e=(b-c)	f	g=(c-d-f)	h	i=(d-h)
Esercizio	Prestazioni (STP) onere 9 Ambulatoriale (€)	Fatturato alla Prefettura (Ambulatoriale) (€)	Riscosso dalla Prefettura (Ambulatoriale) (€)	Scostamento Prestazioni Ambulatoriali erogate e Fatturato (€)	Valore delle prestazioni Ambulatoriali Stralciati dalla Prefettura (€)	Scostamento Fatturato e Riscosso (€)	Rimborsi effettuati all'ATS (€)	Residuo debito verso ATS (€)
2000				0		0		0
2001		1.00		-1		1		0
2002	3.00	4.00		-1		4		0
2003	1.00	4.00		-3		4		0
2004	20.00	12.00	4.00	8		8	4.00	0
2005	30.00	12.00		18		12		0
2006	43.00	16.00	5.00	27		11	5.00	0
2007	45.00	26.00		19		26		0
2008	41.00	15.00		26		15		0
2009	32.00	15.00		17		15		0
2010	27.00	11.00	4.00	16		7	4.00	0
2011	77.00	73.00	73.00	4		0	73.00	0
2012	40.00	49.00	24.00	-9		25	24.00	0
2013	41.00	62.00	43.00	-21		19	43.00	0
2014	88.00	113.00	85.00	-25		28	85.00	0
2015	81.00	76.00	37.00	5		39	37.00	0
2016	91.00	52.00	24.00	39		28	24.00	0
2017	46.00			46		0		0
2018	86.00			86		0		0
2019	86.00			86		0		0
Totale	**878**	**541**	**299**	**337**	**0**	**242**	**299**	**0**

F.to Il Responsabile Economico Finanziario ai sensi D.Lgs. 39/93

RISERVATO A.I.B.A.

PIANO DEGLI INVESTIMENTI ANNI 2019-2020-2021 (dati in €)

DESCRIZIONE INTERVENTO								COPERTURA FINANZIARIA				SPESE EFFETTUATE I PRIMI ETÀ				AVANZAMENTO INTERVENTO		CONTROLLO
A	B	C	D	E	F	G	H	I	L	M	N	O	P	Q	R	S	T	U
N.	TITOLO INTERVENTO	MODULO DI BILANCIO	RIF. PROGRAMMA	CODICE	PRIORITÀ	LOCALIZZAZIONE	COSTO INTERVENTO	FONDI REGIONALI	DESCRIZIONE FONDI REGIONALI	FINANZIAMENTI DA TERZI E PROVENTI STANZIATI	DESCRIZIONE FINANZIAMENTO DA TERZI E PROVENTI STANZIATI	SPESE EFFETTUATE FINO AL 31.12.2018	SPESE PREVISTE 2019	SPESE PREVISTE 2020	SPESE PREVISTE 2021 E ANNI SEGUENTI	% STATO AVANZAMENTO AL 31.12.2018	NOTE (max 200 caratteri)	CHIAVE DI CONTROLLO
01	G - Centrale termica ospedale del Monte	A.1.1. 3) Impianti e macchinari	P.I. 2018	Varese	Varese	S.C. Tecnico Patrimoniale	490,000.00	490,000.00	H 65/49 2017/2			289,520.00	201,480.00	0.00	0.00	59%		Ok
02	G - Rifunzionalizzazione Pad. Ex. Infermieri	A.1.1. 2.b) Fabbricati (in proprietà)	P.I. 2018	Varese	Varese	S.C. Tecnico Patrimoniale	435,000.00	435,000.00	H 65/49 2017/2	0		0.00	300,000.00	135,000.00	0.00	0%		Ok
03	M - Adeguamento ambulatorio Gallarate	A.1.1. 2a) Fabbricati non (in proprietà)	P.I. 2018	Gallarate	Varbano	S.C. Tecnico Patrimoniale	345,000.00	345,000.00	H 65/49 2017/2			0.00	255,000.00	90,000.00	0.00	0%		Ok
04	G - TAC Top di Gallarana	A.1.1. 4) Attrezzature sanitarie e scientifiche	P.I. 2018	Varese	Varese	S.C. Ingegneria Clinica	1,220,000.00	1,220,000.00	H 65/49 2017/2			0.00	1,220,000.00	0.00	0.00	0%		Ok
05	G - TAC Top di Gallarana	A.1.1. 2.b) Fabbricati (in proprietà)	P.I. 2018	Varese	Varese	S.C. Ingegneria Clinica	36,000.00	36,000.00	H 65/49 2017/2			0.00	36,000.00	0.00	0.00	0%		Ok
06	G - TAC 64 strati - Apparecchiatura	A.1.1. 3) Impianti e macchinari	P.I. 2018	Varese	Varese	S.C. Ingegneria Clinica	400,000.00	400,000.00	H 65/49 2017/2			0.00	400,000.00	0.00	0.00	0%		Ok
07	G - TAC 64 strati - Lavori	A.1.1. 2.b) Fabbricati (in proprietà)	P.I. 2018	Varese	Varese	S.C. Ingegneria Clinica	120,000.00	120,000.00	H 65/49 2017/2			0.00	120,000.00	0.00	0.00	0%		Ok
08	G - Adeguamento antincendio ex endoscopia	A.1.1. 2.b) Fabbricati (in proprietà)	P.I. 2018	Varese	Varese	S.C. Tecnico Patrimoniale	800,000.00	800,000.00	H 65/49 2017/2	0		28,540.00	700,000.00	71,460.00	0.00	4%		Ok
09	CP - n. 2 Pertinenze per grafia con pannelli	A.1.1. 4) Attrezzature sanitarie e scientifiche	P.I. 2018	Varese	Varese	S.C. Ingegneria Clinica	200,000.00	200,000.00	H 65/49 2017/2			0.00	200,000.00	0.00	0.00	0%		Ok
10	G - Schedrata (doppie pareti)	A.1.1. 4) Attrezzature sanitarie e scientifiche	P.I. 2018	Varese	Varese	S.C. Ingegneria Clinica	240,000.00	240,000.00	H 65/49 2017/2			0.00	240,000.00	0.00	0.00	0%		Ok

PROPRIETÀ

PIANO DEGLI INVESTIMENTI ANNI 2019-2020-2021 (dati in €)

	CODICE DI MEMORANDO							CODIFICA FINANZIARIA				SINGOLE STRUTTURE / PRESIDI				ANNUALIZZI MEMORANDO		CODICE LUCI
A	B	C	D	E	F	G	H	I	L	M	N	O	P	Q	R	S	T	U
20	Adeguamento Radioterapia (Pad. 3)	A11. 2.N) Fabbricati strumentali (indiretti)	P1. 2018	Varese	Varese	S.C. Tecnico Patrimoniale	3,263,000.00	3,263,000.00	N 7/2010 2017			0.00	800,000.00	463,000.00	0.00	0%		0 k
20	Ristrutturazione per nuova area ambulatoriale pad. Lonarda	A11. 2.N) Fabbricati strumentali (indiretti)	P1. 2018	Varese	Varese	S.C. Tecnico Patrimoniale	1,200,000.00	1,200,000.00	N 7/2010 2017			0.00	600,000.00	600,000.00	0.00	0%		0 k
20	Ristrutturazione Presidio Soccorso, Endoscopia, apparecchiature vetrate	A11. 2.N) Fabbricati strumentali (indiretti)	P1. 2018	Tradate	Tradate	S.C. Tecnico Patrimoniale	800,000.00	800,000.00	N 7/2010 2017			0.00	400,000.00	400,000.00	0.00	0%		0 k
20	Ristrutturazione Presidio Soccorso, Endoscopia, apparecchiature vetrate	A11. 4). Altri immobilizzazioni materiali e immateriali	P1. 2018	Tradate	Tradate	S.C. Tecnico Patrimoniale	200,000.00	200,000.00	N 7/2010 2017	0		0.00	200,000.00	0.00	0.00	0%		0 k
20	Rimodulazione razionalizzazione Varese Masnago	A11. 2.N) Fabbricati strumentali (indiretti)	P1. 2018	Varese	Varese	S.C. Tecnico Patrimoniale	900,000.00	900,000.00	N 7/2010 2017			0.00	700,000.00	200,000.00	0.00	0%		0 k
20	Adeguamento antincendio CRM via Rossi	A11. 2.N) Fabbricati strumentali (indiretti)	P1. 2018	Varese	Varese	S.C. Tecnico Patrimoniale	300,000.00	300,000.00	N 10/2010 2018			0.00	300,000.00	0.00	0.00	0%		0 k
20	M AIPQ - Pad. Cerio Bell'i	A11. 2.N) Fabbricati strumentali (indiretti)	P1. 2018	Varese	Varese	S.C. Tecnico Patrimoniale	7,123,461.00	7,123,461.00	N 8/2010 2015 - M AIPQ - art. 20 L. 67/88			0.00	3,000,000.00	4,000,000.00	7,123,461.00	0%		0 k
20	M AIPO Q - Day Center 2	A11. 2.N) Fabbricati strumentali (indiretti)	P1. 2018	Varese	Varese	S.C. Tecnico Patrimoniale	35,618,000.00	35,618,000.00	M AIPQ - art. 20 L. 67/88			765,000.00	3,000,000.00	4,000,000.00	7,912,000.00	0%		0 k
20	Ristrutturazione del Presidio di Tradate - Ortopedia e Oncologia	A11. 2.N) Fabbricati strumentali (indiretti)	P1. 2018	Tradate	Tradate	S.C. Tecnico Patrimoniale	4,984,203.00	4,984,203.00	H 47/2010 2013 - M AIPQ - art. 20 L. 67/88			3,433,146.00	3,000,000.00	200,000.00	0.00	70%		0 k
20	Ristrutturazione del Presidio di Tradate - Ortopedia e Oncologia	A11. 2.N) Fabbricati strumentali (indiretti)	P1. 2018	Tradate	Tradate	S.C. Tecnico Patrimoniale	399,764.00	399,764.00	H 47/2010 2013	0		0.00	0.00	399,764.00	0.00	0%		0 k
20	Ristrutturazione del Presidio di Tradate - Ortopedia e Oncologia	A11. 5). Mobili e arredi	P1. 2018	Tradate	Tradate	S.C. Tecnico Patrimoniale	1,296,391.00	1,296,391.00	H 47/2010 2013			391,537.00	800,000.00	504,673.00	0.00	32%		0 k

PROPRIETÀ

PIANO DEGLI INVESTIMENTI ANNI 2019-2020-2021 (dati in €)

CODICE DI MEMORIA								CODIFICA FINANZIARIA				SOMME STANZIATE / PREVISTE				ANNUALITÀ / MEMORIA		CODIFICA LLO
A	B	C	D	E	F	G	H	I	L	M	N	O	P	Q	R	S	T	U
26	Ristrutturazione del Presidio di Trebaseleghe - Ortopedia e Oncologia	A11. 2. b) Fabbricati strumentali (indiretti)	P1 - 2018	Trebaseleghe	Trebaseleghe	S.C. Tecnico Patrimoniale	77,577.00	77,577.00	N 5299 2018			0.00	0.00	0.00	77,577.00	0%		0 k
26	Ospedale Trigoria	A11. 3) Impianti e macchinari	P1 - 2018	Città	Mestre	S.C. Tecnico Patrimoniale	200,000.00	200,000.00	N 6949 2017(1			0.00	200,000.00	0.00	0.00	0%		0 k
26	2° UPS Day Center	A11. 3) Impianti e macchinari	P1 - 2018	Mestre	Mestre	S.C. Tecnico Patrimoniale	40,000.00	40,000.00	N 6949 2017(1			0.00	40,000.00	0.00	0.00	0%		0 k
26	Acceleratore lineare	A11. 3) Impianti e macchinari	P1 - 2018	Mestre	Mestre	S.C. Tecnico Patrimoniale	320,000.00	320,000.00	N 7939 2017			0.00	320,000.00	0.00	0.00	0%		0 k
26	Realizzazione rete di Gate e ristrutturazione 5 piano	A11. 2. b) Fabbricati strumentali (indiretti)	P1 - 2018	Mestre	Mestre	S.C. Tecnico Patrimoniale	700,000.00	700,000.00	N 7939 2017	0		0.00	400,000.00	300,000.00	0.00	0%		0 k
26	Gasson - Centrale termica	A11. 2. b) Fabbricati strumentali (indiretti)	P1 - 2018	Gasson di Mestre	Mestre	S.C. Tecnico Patrimoniale	500,000.00	500,000.00	N 7939 2017			0.00	500,000.00	0.00	0.00	0%		0 k
26	Realizzazione di nuove blocco operatorio mediante ristrutturazione di nuova struttura in adiacenza al nosocomio - Strutture	A11. 2. b) Fabbricati strumentali (indiretti)	P1 - 2018	Trebaseleghe	Trebaseleghe	S.C. Tecnico Patrimoniale	2,700,400.00	2,700,400.00	N 1770 2018 - all 2			0.00	2,000,000.00	700,400.00	0.00	0%		0 k
26	Realizzazione di nuove blocco operatorio mediante ristrutturazione di nuova struttura in adiacenza al nosocomio - Arredi apparecchiature	A11. 4) Attrezzature sanitarie e scientifiche	P1 - 2018	Trebaseleghe	Trebaseleghe	S.C. Tecnico Patrimoniale	341,000.00	341,000.00	N 1770 2018 - all 2			0.00	0.00	341,000.00	0.00	0%		0 k
26	Ristrutturazione ed ampliamento del "Nuovo Madonna" per realizzazione di nuove CPL da 12 p.l	A11. 2. b) Fabbricati strumentali (indiretti)	P1 - 2018	Città	Mestre	S.C. Tecnico Patrimoniale	640,000.00	640,000.00	N 1770 2018 - all 2			0.00	200,000.00	440,000.00	0.00	0%		0 k
26	Investimenti in capo a TC/Approvvigionamenti	A11. 5) Mobili e arredi	P1 - 2018	Mestre	Mestre	S.C Approvvigionamenti	200,000.00	200,000.00	N 1770 2018 - all 1			0.00	200,000.00	0.00	0.00	0%		0 k
26	Investimenti in capo a TC/Ingegneria Clinica	A11. 6) Altre immobilizzazioni materiali	P1 - 2018	Mestre	Mestre	S.C Ingegneria Clinica	200,000.00	200,000.00	N 1770 2018 - all 1	0		0.00	200,000.00	0.00	0.00	0%		0 k

PROPRIETÀ

PIANO DEGLI INVESTIMENTI ANNI 2019-2020-2021 (dati in €)

DESCRIZIONE INTERVENTO								CONTRIBUTI FINANZIARIA				SOMME STANZIATE / FINANZIATE				ANNUALITÀ INTERVENTO		CONTROLLO
A	B	C	D	E	F	G	H	I	L	M	N	O	P	Q	R	S	T	U
26	Investimenti in capo a ISS Servizi Prevenzione e Protezione	A.1.1.4) Altre immobilizzazioni materiali	P.I. 2018	Varese	Varese	S.C. Tecnico Patrimoniale	90.000,00	90.000,00	R.T.T.P. 2018 - al. 1			0,00	90.000,00	0,00	0,00	0%		0 k
27	Fondo a disposizione della Direzione Strategica	A.1.1.4) Altri crediti verso altri soggetti	P.I. 2018	Varese	Varese	S.C. Tecnico Patrimoniale	240.000,00	240.000,00	R.T.T.P. 2018 - al. 1			0,00	240.000,00	0,00	0,00	0%		0 k
28	Ecografia con sonda transvaginale	A.1.1.4) Altri crediti verso altri soggetti	P.I. 2018	Varese	Varese	S.C. Ingegneria Clinica	70.000,00	70.000,00	R.T.T.P. 2018 - al. 1			0,00	70.000,00	0,00	0,00	0%		0 k
29	Telemetria (20) + centrali	A.1.1.4) Altri crediti verso altri soggetti	P.I. 2018	Trattative	Trattative	S.C. Tecnico Patrimoniale	90.000,00	90.000,00	R.T.T.P. 2018 - al. 1			0,00	90.000,00	0,00	0,00	0%		0 k
30	Monitor (8) + centrali	A.1.1.4) Altri crediti verso altri soggetti	P.I. 2018	Trattative	Trattative	S.C. Tecnico Patrimoniale	50.000,00	50.000,00	R.T.T.P. 2018 - al. 1			0,00	50.000,00	0,00	0,00	0%		0 k
31	Monitor (8) + centrali	A.1.1.4) Altri crediti verso altri soggetti	P.I. 2018	Trattative	Trattative	S.C. Tecnico Patrimoniale	50.000,00	50.000,00	R.T.T.P. 2018 - al. 1			0,00	50.000,00	0,00	0,00	0%		0 k
32	Q - Sterpore Trattative	A.1.1.3) Impianti e macchinari	P.I. 2018	Varese	Varese	S.C. Sistemi Informativi	464.000,00	464.000,00	D.G.R.O. 2017/5 2			383.104,00	80.896,00	0,00	0,00	100%		0 k
33	Q - Infrastruttura di rete vlan	A.1.1.3) Impianti e macchinari	P.I. 2018	Varese	Varese	S.C. Sistemi Informativi	500.000,00	500.000,00	D.G.R.O. 2017/5 2			0,00	500.000,00	0,00	0,00	0%		0 k
34	Q - Lifti apparecchiature fissati	A.1.1.3) Impianti e macchinari	P.I. 2018	Varese	Varese	S.C. Sistemi Informativi	340.000,00	340.000,00	D.G.R.O. 2017/5 2			0,00	340.000,00	0,00	0,00	0%		0 k
35	Q - Cartella clinica Elettronica	A.1.1.3) Impianti e macchinari	P.I. 2018	Varese	Varese	S.C. Sistemi Informativi	1.500.000,00	1.500.000,00	D.G.R.O. 2017/5 2			0,00	1.394.554,00	105.446,00	0,00	0%		0 k
36	Ventilatori Polmonari	A.1.1.4) Altri crediti verso altri soggetti	P.I. 2018	Trattative	Trattative	S.C. Ingegneria Clinica	60.000,00	60.000,00	D.G.R.O. 2017/5 1			56.726,00	3.274,00	0,00	0,00	0%		0 k

PROPRIETÀ

PIANO DEGLI INVESTIMENTI ANNI 2019-2020-2021 (dati in €)

DESCRIZIONE ORIGINARIO								CONFRONTO PIANO PRECEDENTE				VARIE STRUTTURE / PROVENIENZE				AVANZAMENTO ORIGINARIO		CONTROLLO
A	B	C	D	E	F	G	H	I	L	M	N	O	P	Q	R	S	T	U
2019	Stampante	Art. 4) Altri acquisti sanitari e sanitari	2019	Varese	Croce Bianca	S.C. Ingegneria Clinica	12,000.00	12,000.00	Nuovo (2017)	0		12,175.00	-175.00	0.00	0.00	0%		Ok
2019	Ventilatore polmonare	Art. 4) Altri acquisti sanitari e sanitari	2019	Varese	Croce Bianca	S.C. Ingegneria Clinica	3,000.00	3,000.00	Nuovo (2017)			2,440.00	560.00	0.00	0.00	0%		Ok
2019	Ventilatore polmonare	Art. 4) Altri acquisti sanitari e sanitari	2019	Varese	Croce Bianca	S.C. Ingegneria Clinica	3,000.00	3,000.00	Nuovo (2017)			2,440.00	560.00	0.00	0.00	0%		Ok
2019	Apparecchio elettrocauterio	Art. 4) Altri acquisti sanitari e sanitari	2019	Territorio	Ospedale	S.C. Ingegneria Clinica	6,200.00	6,200.00	Nuovo (2017)			2,676.00	3,424.00	0.00	0.00	0%		Ok
2019	Ventilatore di classe riferimento per misure di bassa assistenza rianimazione con convertitore a nebulizzatore	Art. 4) Altri acquisti sanitari e sanitari	2019	Varese	Croce Bianca	S.C. Ingegneria Clinica	5,000.00	5,000.00	Nuovo (2017)			6,200.00	-1,200.00	0.00	0.00	0%		Ok
2019	Tipografo	Art. 4) Altri acquisti sanitari e sanitari	2019	Varese	Croce Bianca	S.C. Ingegneria Clinica	6,700.00	6,700.00	Nuovo (2017)				6,700.00	0.00	0.00	0%		Ok
2019	Apparecchio per misurazione emoglobina	Art. 4) Altri acquisti sanitari e sanitari	2019	Varese	Croce Bianca	S.C. Ingegneria Clinica	23,000.00	23,000.00	Nuovo (2017)	0		23,000.00	0.00	0.00	0.00	0%		Ok
2019	Sonda esografica	Art. 4) Altri acquisti sanitari e sanitari	2019	Varese	Croce Bianca	S.C. Ingegneria Clinica	15,000.00	15,000.00	Nuovo (2017)			9,200.00	5,800.00	0.00	0.00	0%		Ok
2019	Massaggiatore cardiaco	Art. 4) Altri acquisti sanitari e sanitari	2019	Varese	Croce Bianca	S.C. Ingegneria Clinica	35,000.00	35,000.00	Nuovo (2017)				34,270.00	730.00	0.00	0%		Ok
2019	Dispositivi di salvataggio per Medicina	Art. 8) Altre immobilizzazioni materiali	2019	Varese	Croce Bianca	S.C. Approvvigionamenti	4,037.00	4,037.00	Nuovo (2017)				4,037.00	0.00	0.00	0%		Ok
2019	Licenze software Varbana	Art. 3) Impianti e macchinari	2019		Azienda	S.C. Approvvigionamenti	20,000.00	20,000.00	Nuovo (2017)				20,000.00	0.00	0.00	0%		Ok

BOZZA

PIANO DEGLI INVESTIMENTI ANNI 2019-2020-2021 (dati in €)

DESCRIZIONE INTERVENTO								CONTRIBUTI FINANZIARIA				SPESE STRUTTURE / RISORSE				ANNUALITÀ INTERVENTO		CONTROLLO
A	B	C	D	E	F	G	H	I	L	M	N	O	P	Q	R	S	T	U
20	Tavolo operatorio - Chirurgia Ortopedica	Art. 4) Altri acquisti sanitari e non sanitari	P.I. 2018	Ortopedia	Ortopedia	S.C. Ingegneria Clinica	9.230,00 €	9.230,00 €	Art 65 dl 2017)			9.230,00 €	0,00 €	0,00 €	0,00 €	0%		0 k
20	Dilatatore per cardiologia pediatrica	Art. 3) Impianti e macchinari	P.I. 2018	Cardiologia	Dirigenza	S.C. Tecnica Patrimoniale	625,00 €	625,00 €	Art 65 dl 2017)	0			625,00 €	0,00 €	0,00 €	0%		0 k
20	Acquisto sonda	Art. 5) Altre immobilizzazioni materiali	P.I. 2018		Azienda	S.C. Approvvigionamenti	2.200,00 €	2.200,00 €	Art 65 dl 2017)				2.200,00 €	0,00 €	0,00 €	0%		0 k
20	Mobili e arredi	Art. 5) Mobili e arredi	P.I. 2018		Azienda	S.C. Approvvigionamenti	7.340,00 €	7.340,00 €	Art 65 dl 2017)				7.340,00 €	0,00 €	0,00 €	0%		0 k
20	Ventilatore	Art. 5) Mobili e arredi	P.I. 2018		Azienda	S.C. Approvvigionamenti	48.487,00 €	48.487,00 €	Art 65 dl 2017)				48.487,00 €	0,00 €	0,00 €	0%		0 k
20	Aggiornamento piattaforma "HEALTHTOPIA" gestione pazienti e sale f isiot	Art. 3) Impianti e macchinari	P.I. 2018		Azienda	S.C. Sistemi Informativi	9.200,00 €	9.200,00 €	Art 65 dl 2017)				9.200,00 €	0,00 €	0,00 €	0%		0 k
20	Gastroendoscopio ottico specialistico colonscopia	Art. 5) Altre immobilizzazioni materiali	P.I. 2018		Azienda	S.C. Approvvigionamenti	34.600,00 €	34.600,00 €	Art 65 dl 2017)				34.600,00 €	0,00 €	0,00 €	0%		0 k
20	Defibrillatore per Endoscopia digestiva	Art. 4) Altri acquisti sanitari e non sanitari	P.I. 2018		Azienda	S.C. Ingegneria Clinica	5.000,00 €	5.000,00 €	Art 65 dl 2017)	0		4.770,00 €	230,00 €	0,00 €	0,00 €	0%		0 k
20	n. 3 app. Test rotti	Art. 4) Altri acquisti sanitari e non sanitari	P.I. 2018		Azienda	S.C. Ingegneria Clinica	7.000,00 €	7.000,00 €	Art 65 dl 2017)			6.801,00 €	199,00 €	0,00 €	0,00 €	0%		0 k
20	Termoanalizzatore CO2	Art. 4) Altri acquisti sanitari e non sanitari	P.I. 2018		Azienda	S.C. Ingegneria Clinica	36.000,00 €	36.000,00 €	Art 65 dl 2017)				34.200,00 €	1.800,00 €	0,00 €	0%		0 k
20	Ottici per operatori ambulatoio	Art. 5) Altre immobilizzazioni materiali	P.I. 2018		Azienda	S.C. Approvvigionamenti	0,00 €	0,00 €	Art 65 dl 2017)				0,00 €	0,00 €	0,00 €	0%		0 k

PROPRIETÀ

PIANO DEGLI INVESTIMENTI ANNI 2019-2020-2021 (dati in €)

DESCRIZIONE INTERVENTO								CONTRIBUTI FINANZIARIA				SPESE STRUTTURE INTERNE				AUTOFINANZIAMENTO INTERNO		CONTROLLO
A	B	C	D	E	F	G	H	I	L	M	N	O	P	Q	R	S	T	U
2019	Ser per Sicurezza del Lavoro	A.1.3) Impianti e macchinari	P.I. 2018			Azienda	S.C. Qualità Informatica	2,500.00	H 65400 2017 L 1				2,440.00	60.00	0.00	0%		Ok
2019	Doppia chiave gemella	A.1.4) Attrezzature sanitarie e sanitarie	P.I. 2018	Varese	Circolo	S.C. Tecnico Patrimoniale	20,000.00	20,000.00	H 65400 2017 L 1			6,396.00	1,603.00	0.00	0.00	0%		Ok
2019	Dataloggers per registrazione temperature	A.1.4) Attrezzature sanitarie e sanitarie	P.I. 2018			Azienda	S.C. Ingegneria Clinica	10,000.00	10,000.00	H 65400 2017 L 1	E	11,000.00	440.00	0.00	0.00	0%		Ok
2019	Aggiornamento PAI Avanzo	A.1.4) Attrezzature sanitarie e sanitarie	P.I. 2018	Varese	Circolo	S.C. Ingegneria Clinica	649,000.00	649,000.00	H 65400 2017 L 2			510,676.00	332.00	0.00	0.00	0%		Ok
2019	Sterma cone Beam	A.1.4) Attrezzature sanitarie e sanitarie	P.I. 2018	Varese	Circolo	S.C. Ingegneria Clinica	103,000.00	103,000.00	H 65400 2017 L 2			81,120.00	40,872.00	0.00	0.00	0%		Ok
2019	Realizzazione cabina elettrica Angera (Progetto di utilità della salute ex Valle Olona)	A.1.2) Costruzioni e ristrutturazioni	P.I. 2017	Angera	Angera	S.C. Tecnico Patrimoniale	3,900,620.00	3,900,620.00	H 65400 2017 L 2			37,142.00	7,898.00	154,900.00	700,620.00	0%		Ok
2019	TOTALE ESERCIZIO						49,709,400.00	49,709,400.00				6,726,438.00	27,366,320.00	15,915,610.00	18,934,670.00			Ok

RLS CRIBA

Sistema Socio Sanitario
Regione Lombardia
ASST Sette Laghi

RELAZIONE AL PIANO DEGLI INVESTIMENTI

BILANCIO PREVENTIVO 2019

Azienda Socio Sanitaria Territoriale dei Sette Laghi
Codice azienda
710

Regione Lombardia

Settembre 2019

Sistema Sanitario Regione Lombardia

RL S.C.R.I.B.A.

Sommario

1. Il piano degli investimenti 3

2. Dichiarazioni di coerenza del piano investimenti 2019 allegato al BPE 2019 6

RL S.C.R.I.B.A.

1. Il piano degli investimenti

Il piano degli investimenti è stato sviluppato in coerenza con quanto previsto dalla procedura PAC 1.1 (area D). Per questo motivo il piano 2019, oltre a confermare gli investimenti già approvati con il piano 2018, ha tenuto conto solo dei finanziamenti erogati con la DGR XI/770/2018, finalizzati e indistinti.
Con particolare riferimento ai fondi indistinti si è ritenuto di non assegnare l'intero finanziamento a specifici oggetti di investimento ma si è preferito allocare risorse per le necessità che si presenteranno in corso di anno (sostituzioni non prevedibili, necessità non note al momento della stessa del piano stesso, ecc.)
Si riporta di seguito quanto esposto all'interno della relazione del Direttore Generale in merito agli investimenti.

Azioni strutturali
L'ASST dei Sette Laghi, anche in virtù delle risorse assegnate dal 2017 in poi (DGR X/6548/2017, X/7159/2017) ha attivato un consistente piano di ristrutturazione delle strutture ospedaliere. Tale percorso ha avuto inizio nel 2018 con l'indizione delle gare di progettazione e l'avvio di alcune gare di affidamento lavori. Le procedure si sono protratte per un tempo superiore a quello inizialmente previsto sia a causa della mancata presenza di offerte nelle procedure di gara, sia delle particolari condizioni legate alla progettazione e alle variazioni determinate dalle valutazioni sanitarie emerse a fronte delle prime proposte dei progettisti. Nel 2019 si prevede di concludere tutte le fasi preliminari per attivare i cantieri.
Si tratta di interventi relativi alla parte impiantistica e alla sicurezza da attuarsi su padiglioni che vengono confermati come fondamentali nell'assetto dell'intero Ospedale e per i quali non si prevede demolizione o alienazione a breve.
Sono altresì in corso le attività finanziate con il VI e VII Accordo di Programma Quadro derivanti dalla L 67/88 (DGR X/5510/2016, DGR IX/4739/2013, DGR X/855/2015 e DGR X/5508/2016) che prevedono la ristrutturazione di tre piani dell'Ospedale di Tradate, la costruzione del nuovo Padiglione Dansi Boffi, la realizzazione della nuova Anatomia Patologica e la realizzazione del c.d. Day Center 2 all'interno dell'area del Circolo. Questi nuovi edifici consentiranno di trasferire da altri padiglioni funzioni e attività collocandole in strutture più idonee dal punto di vista degli spazi e del confort dei pazienti e degli operatori. La realizzazione di questi padiglioni determinerà un assetto nuovo anche nella distribuzione delle attività ambulatoriali che, a conclusione dell'intervento, saranno concentrate di fatto in due padiglioni.
Nel corso del 2019 si prevede inoltre di concludere l'avvio del Pad. Michelangelo dell'Ospedale Del Ponte con l'apertura del Pronto Soccorso, della Diagnostica per Immagini e della Terapia Intensiva Pediatrica, oltre alla prosecuzione dell'attività di ristrutturazione già avviata del piano terra del pad. Leonardo (con finanziamenti di cui alla DGR X/7150/2017), destinato a ospitare ambulatori necessari a garantire l'offerta sanitaria pediatrica.
Sempre nel 2019, presso l'Ospedale di Luino, sono previsti due interventi significativi per l'assetto dell'Ospedale: il rifacimento della cabina elettrica a garanzia della sicurezza dell'Ospedale e la ristrutturazione del tetto del Padiglione Centrale, nonché la conseguente ristrutturazione del 5 piano.

RL SCRIBA

Ammodernamento delle tecnologie

Nel corso del 2019 saranno concluse le attività di cui alla DGR X/6548/2017 e relative all'acquisizione di grandi apparecchiature. Entro l'anno infatti si prevede l'installazione di tutte le apparecchiature autorizzate a fronte della conclusione delle procedure di affidamento che si sono rivelate più complesse di quanto previsto.

Si conferma che anche per il 2019, alla luce di quanto previsto dalla DGR XI/1046/2018, la disponibilità di risorse in conto capitale per la sostituzione di tecnologie di grande e piccola entità è ampiamente insufficiente rispetto al fabbisogno. Se a queste si sommano altre necessità della ASST (arredi, strumentazioni varie, altro materiale) appare ancora più evidente come la capacità di sostituzione del parco installato è fortemente carente. Nel corso del 2019 saranno potenziate le azioni destinate al governo e alla valutazione delle richieste di apparecchiature mediante l'attivazione di una commissione di Valutazione Tecnologia che affronterà il processo di valutazione con i metodi tipici dell'HTA. Questo percorso però non può essere che una ottimizzazione e razionalizzazione delle richieste, ma non risponde pienamente alla necessità di aggiornamento tecnologico del parco apparecchiature.

Pur essendo in corso un'azione di continuo e costante rinnovo infatti, il parco tecnologico risente della lentezza del processo legata alle disponibilità economiche. Si evidenzia che l'età media del parco ormai ha superato gli 8 anni. La dotazione tecnologica del Monoblocco del Circolo in particolare ha raggiunto ormai i 10 anni di vita e richiede una progressiva e rapida sostituzione per garantire la continuità assistenziale. In assenza di fondi di investimento, è chiaro che la sostituzione della tecnologia necessaria potrebbe impattare sui costi di esercizio.

Il piano investimenti

Il piano degli investimenti per l'anno 2019, in ossequio a quanto previsto dalle procedure PAC D 1.1 è stato adottato con delibera 1659 del 31.12.2018 utilizzando le risorse rese disponibili con la DGR XI/770/2018. Oltre ai due interventi finalizzati (ristrutturazione della Dialisi di Cittiglio e realizzazione di nuovo Blocco Operatorio per l'Ospedale di Tradate), il piano prevede l'utilizzo dei fondi indistinti per far fronte alle più pressanti necessità sia in termini di apparecchiature che di arredi e altre attrezzature. Il piano è già in corso di attuazione. Si prosegue altresì con l'esecuzione del Piano Investimenti 2018.

Il Piano è stato redatto sotto forma di prospetto sinottico con l'inserimento dei singoli interventi riportando tipo di intervento, importo, fonte di finanziamento in analogia con la tabella allegata alla presente relazione.

Le condizioni sulla base delle quali è avvenuto l'inserimento degli interventi nel Piano Investimento sono:

- la copertura economica certa, sia derivante da provvedimenti regionali di assegnazione sia derivante da finanziamenti da terzi non ordinari vincolati a investimenti (pubblici e privati);
- la coerenza con il Programma Triennale dei Lavori Pubblici ed con il Programma biennale degli acquisti, pubblicati sul sito aziendale;
- essere funzionali e funzionanti senza necessità di ulteriori finanziamenti integrativi rispetto agli importi riportati nel prospetto e conformi ai correlati provvedimenti di assegnazione di contributi e/o autorizzazioni regionali.

Non sono state esposte le necessità e i fabbisogni aziendali, ma esclusivamente gli interventi in corso o previsti con fonte di finanziamento certa, esigibile e attuale.

RL S.C.R.I.B.A.

710 – Azienda Socio Sanitaria Territoriale dei Sette Laghi

Per l'elenco degli interventi in corso si rimanda al prospetto sinottico proposto da Regione per la compilazione.

In riferimento all'ospedale di Angera, l'ASST dei Sette Laghi ha visto il trasferimento di parte del finanziamento denominato "cittadella della Salute" di cui alla DGR X/6548/2017 e che riguarda il rifacimento della Cabina elettrica dell'ospedale di Angera. L'ASST Valle Olona ha seguito la fase di progettazione e inoltrato il progetto per approvazione a DGW. Appena approvato il progetto di procederà con l'affidamento dei lavori e la successiva realizzazione.

RLS.C.R.I.B.A.

2. Dichiarazioni di coerenza del piano investimenti 2019 allegato al BPE 2019

Con la presente in merito al Piano Investimenti 2019 allegato al Bilancio Economico Preventivo 2019 dell'ASST dei Sette Laghi si dichiara che:

- Il Piano Investimenti 2019 è coerente con la Programmazione Sanitaria Regionale, con il Programma triennale dei Lavori Pubblici e con il programma biennale degli acquisti di cui al D.lgs. n. 50/2016 e s.m.i..
- Il Piano Investimenti 2019 è coerente con le schede di monitoraggio previste dalla normativa regionale e nazionale, le schede di rendicontazione previste dagli atti regionali e dagli strumenti di monitoraggio a disposizione delle aziende.
- Vi è coerenza tra i dati del prospetto sinottico del Piano Investimenti e le fonti disponibili a bilancio correlate.
- Vi è coerenza tra le spese previste nel Piano Investimenti ed il valore dei crediti verso Regione, ed è garantito l'impegno al rispetto dei tempi di rendicontazione per lo smobilizzo dei crediti verso l'amministrazione regionale.
- Sono garantite le procedure per la gestione contabile dei cespiti e dei contributi in conto capitale destinati ad investimenti, in applicazione delle procedure del PAC.
- E' garantito l'impegno all'aggiornamento del valore dei cespiti in coerenza con la conclusione e il collaudo degli interventi.

IL DIRETTORE
S.C. Tecnico Patrimoniale
Ing. Umberto Nocco
f.to ai sensi del D.Lgs. n. 39 del 12.02.1993

IL DIRETTORE
S.C. Approvvigionamenti
Dott.ssa Mariagrazia Simonetta
f.to ai sensi del D.Lgs. n. 39 del 12.02.1993

IL DIRETTORE GENERALE
Dott. Gianni Bonelli
f.to ai sensi del D.Lgs. n. 39 del 12.02.1993

RLS.C.R.I.B.A.

ASST	710	
Cudes: per cure palliative inserire codice UOCP, compilando un solo foglio complessivo per azienda per il livello residenziale e un altro foglio per il livello domiciliare (UCP-dom+Uocp livello domiciliare)		CAMPO OBBLIGATORIO
Denominazione U.d.O. Socio Sanitaria a gestione diretta		
Tipologia Udo		CAMPO OBBLIGATORIO
Anno	2019	
Periodo	PREV.V2	

Dati in €.

Codice	SCHEMA DI CONTO ECONOMICO	
A	**A) Valore della produzione**	
A1	**A1) Contributi in conto esercizio**	**-**
A.1.a	A.1.a) Contributi in conto esercizio - da Regione e Prov. Aut. per quota F.S. regionale	
A.1.b	A.1.b) Contributi in conto esercizio - da Regione e Prov. Aut extra fondo	
A.1.d	A.1.d) Contributi in conto esercizio - altro	
A2	**A2) Rettifica contributi c/esercizio per destinazione ad investimenti**	
A3	**A3) Utilizzo fondi per quote inutilizzate contributi vincolati di esercizi precedenti**	
A4	**A4) Ricavi per prestazioni sanitarie e sociosanitarie a rilevanza sanitaria**	**681,665**
A.4.a	A.4.a) Ricavi per prestazioni sanitarie e socio san - ad altre aziende sanitarie pubbliche	681,665
A.4.c	A.4.c) Ricavi per prestazioni sanitarie e socio san - altro	
A5	**A5) Concorsi, recuperi e rimborsi**	
A6	**A6) Compartecipazione alla spesa per prestazioni sanitarie (ticket)**	
A7	**A7) Quota contributi in conto capitale imputata nell'esercizio**	
A8	**A8) Incrementi delle immobilizzazioni per lavori interni**	
A9	**A9) Altri ricavi e proventi**	
A_T	**TOTALE A)**	**681,665**
B	**B) Costi della produzione**	
B1	**B1) Acquisti di beni**	**61,505**
B.1.a	B.1.a) Acquisti di beni sanitari	59,774
B.1.b	B.1.b) Acquisti di beni non sanitari	1,731
B2	**B2) Acquisti di servizi**	**-**
B.2.k	B.2.k) Acquisto prestazioni di trasporto sanitario	
B.2.l	B.2.l) Acquisto prestazioni socio-sanitarie a rilevanza sanitaria	
B.2.o	B.2.o) Consulenze, collaborazioni, interinale, altre prestazioni di lavoro sanitarie e sociosanitarie	
B.2.p	B.2.p) Altri servizi sanitari e sociosanitari a rilevanza sanitaria	
B3	**B3) Acquisti di servizi non sanitari**	**68,920**
B.3.a	B.3.a) Servizi non sanitari	68,920
B.3.b	B.3.b) Consulenze, collaborazioni, interinale, altre prestazioni di lavoro non sanitarie	
B.3.c	B.3.c) Formazione	
B4	**B4) Manutenzione e riparazione**	
B5	**B5) Godimento di beni di terzi**	
B6	**B6) Costi del personale**	**253,858**
B.6.a	B.6.a) Personale dirigente medico	48,166
B.6.b	B.6.b) Personale dirigente ruolo sanitario non medico	
B.6.c	B.6.c) Personale comparto ruolo sanitario	161,300
B.6.d	B.6.d) Personale dirigente altri ruoli	
B.6.e	B.6.e) Personale comparto altri ruoli	44,392
B7	**B7) Oneri diversi di gestione**	
B8	**B8) Ammortamenti**	**-**
B.8.a	B.8.a) Ammortamento immobilizzazioni immateriali	
B.8.b	B.8.b) Ammortamento fabbricati	
B.8.c	B.8.c) Ammortamento altre immobilizzazioni materiali	
B9	**B9) Svalutazione dei crediti**	**-**
B.9.a	B.9.a) Svalutazione dei crediti	
B10	**B10) Variazione delle rimanenze**	**-**
B.10.a	B.10.a) Variazione rimanenze sanitarie	
B.10.b	B.10.b) Variazione rimanenze non sanitarie	
B11	**B11) Accantonamenti**	**-**
B.11.a	B.11.a) Accantonamenti per rischi	
B.11.b	B.11.b) Accantonamenti per premio operosità	
B.11.c	B.11.c) Accantonamenti per quote inutilizzate contributi vincolati	
B.11.d	B.11.d) Altri accantonamenti	
B_T	**TOTALE B)**	**384,283**
B_Z	**Differenza tra valore e costi della produzione**	**297,382**
C	**C) Proventi e oneri finanziari**	
C1	**C1) Interessi attivi e altri proventi finanziari**	
C2	**C2) Interessi passivi e altri oneri finanziari**	
C_T	**TOTALE C)**	**-**
D	**D) Rettifiche di valore di attività finanziarie**	
D1	**D1) Rivalutazioni**	
D2	**D2) Svalutazioni**	
D_T	**TOTALE D)**	**-**
E	**E) Proventi e oneri straordinari**	
E1	**E1) Proventi straordinari**	
E.1.a	E.1.a) Plusvalenze	
E.1.b	E.1.b) Altri proventi straordinari	
E2	**E2) Oneri straordinari**	
E.2.a	E.2.a) Minusvalenze	
E.2.b	E.2.b) Altri oneri straordinari	
E_T	**TOTALE E)**	**-**
E_Z	**Risultato prima delle imposte**	**297,382**
Y	**Y) Imposte sul reddito dell'esercizio**	
Y1	**Y1) IRAP**	
Y.1.a	Y.1.a) IRAP relativa a personale dipendente	21,054
Y.1.b	Y.1.b) IRAP relativa a collaboratori e personale assimilato a lavoro dipendente	
Y.1.d	Y.1.d) IRAP relativa ad attività commerciali	
Y2	**Y2) IRES**	
Y3	**Y3) Accantonamento a F.do Imposte (Accertamenti, condoni, ecc.)**	
Y_T	**TOTALE Y)**	**21,054**
Z_99	**Utile (perdita) dell'esercizio**	**276,328**

H.S.C.R.I.B.A.

ASST	710	
Cudes: per cure palliative inserire codice UOCP, compilando un solo foglio complessivo per azienda per il livello residenziale e un altro foglio per il livello domiciliare (UCP-dom+Uocp livello domiciliare)		CAMPO OBBLIGATORIO
Denominazione U.d.O. Socio Sanitaria a gestione diretta		
Tipologia Udo		CAMPO OBBLIGATORIO
Anno	2019	
Periodo	PREV.V2	

Dati in €.

Codice	SCHEMA DI CONTO ECONOMICO	
A	**A) Valore della produzione**	
A1	**A1) Contributi in conto esercizio**	**-**
A.1.a	A.1.a) Contributi in conto esercizio - da Regione e Prov. Aut. per quota F.S. regionale	
A.1.b	A.1.b) Contributi in conto esercizio - da Regione e Prov. Aut extra fondo	
A.1.d	A.1.d) Contributi in conto esercizio - altro	
A2	**A2) Rettifica contributi c/esercizio per destinazione ad investimenti**	
A3	**A3) Utilizzo fondi per quote inutilizzate contributi vincolati di esercizi precedenti**	
A4	**A4) Ricavi per prestazioni sanitarie e sociosanitarie a rilevanza sanitaria**	**1,007,000**
A.4.a	A.4.a) Ricavi per prestazioni sanitarie e socio san - ad altre aziende sanitarie pubbliche	1,007,000
A.4.c	A.4.c) Ricavi per prestazioni sanitarie e socio san - altro	
A5	**A5) Concorsi, recuperi e rimborsi**	
A6	**A6) Compartecipazione alla spesa per prestazioni sanitarie (ticket)**	
A7	**A7) Quota contributi in conto capitale imputata nell'esercizio**	
A8	**A8) Incrementi delle immobilizzazioni per lavori interni**	
A9	**A9) Altri ricavi e proventi**	
A_T	**TOTALE A)**	**1,007,000**
B	**B) Costi della produzione**	
B1	**B1) Acquisti di beni**	**53,665**
B.1.a	B.1.a) Acquisti di beni sanitari	46,525
B.1.b	B.1.b) Acquisti di beni non sanitari	7,140
B2	**B2) Acquisti di servizi**	**7,180**
B.2.k	B.2.k) Acquisto prestazioni di trasporto sanitario	
B.2.l	B.2.l) Acquisto prestazioni socio-sanitarie a rilevanza sanitaria	
B.2.o	B.2.o) Consulenze, collaborazioni, interinale, altre prestazioni di lavoro sanitarie e sociosanitarie	
B.2.p	B.2.p) Altri servizi sanitari e sociosanitari a rilevanza sanitaria	7,180
B3	**B3) Acquisti di servizi non sanitari**	**254,112**
B.3.a	B.3.a) Servizi non sanitari	254,112
B.3.b	B.3.b) Consulenze, collaborazioni, interinale, altre prestazioni di lavoro non sanitarie	
B.3.c	B.3.c) Formazione	
B4	**B4) Manutenzione e riparazione**	**24,898**
B5	**B5) Godimento di beni di terzi**	
B6	**B6) Costi del personale**	**1,360,140**
B.6.a	B.6.a) Personale dirigente medico	607,103
B.6.b	B.6.b) Personale dirigente ruolo sanitario non medico	
B.6.c	B.6.c) Personale comparto ruolo sanitario	478,102
B.6.d	B.6.d) Personale dirigente altri ruoli	
B.6.e	B.6.e) Personale comparto altri ruoli	274,935
B7	**B7) Oneri diversi di gestione**	
B8	**B8) Ammortamenti**	**-**
B.8.a	B.8.a) Ammortamento immobilizzazioni immateriali	
B.8.b	B.8.b) Ammortamento fabbricati	
B.8.c	B.8.c) Ammortamento altre immobilizzazioni materiali	
B9	**B9) Svalutazione dei crediti**	**-**
B.9.a	B.9.a) Svalutazione dei crediti	
B10	**B10) Variazione delle rimanenze**	**-**
B.10.a	B.10.a) Variazione rimanenze sanitarie	
B.10.b	B.10.b) Variazione rimanenze non sanitarie	
B11	**B11) Accantonamenti**	**-**
B.11.a	B.11.a) Accantonamenti per rischi	
B.11.b	B.11.b) Accantonamenti per premio operosità	
B.11.c	B.11.c) Accantonamenti per quote inutilizzate contributi vincolati	
B.11.d	B.11.d) Altri accantonamenti	
B_T	**TOTALE B)**	**1,699,995**
B_Z	**Differenza tra valore e costi della produzione**	**- 692,995**
C	**C) Proventi e oneri finanziari**	
C1	**C1) Interessi attivi e altri proventi finanziari**	
C2	**C2) Interessi passivi e altri oneri finanziari**	
C_T	**TOTALE C)**	**-**
D	**D) Rettifiche di valore di attività finanziarie**	
D1	**D1) Rivalutazioni**	
D2	**D2) Svalutazioni**	
D_T	**TOTALE D)**	**-**
E	**E) Proventi e oneri straordinari**	
E1	**E1) Proventi straordinari**	
E.1.a	E.1.a) Plusvalenze	
E.1.b	E.1.b) Altri proventi straordinari	
E2	**E2) Oneri straordinari**	
E.2.a	E.2.a) Minusvalenze	
E.2.b	E.2.b) Altri oneri straordinari	
E_T	**TOTALE E)**	**-**
E_Z	**Risultato prima delle imposte**	**- 692,995**
Y	**Y) Imposte sul reddito dell'esercizio**	
Y1	**Y1) IRAP**	
Y.1.a	Y.1.a) IRAP relativa a personale dipendente	142,809
Y.1.b	Y.1.b) IRAP relativa a collaboratori e personale assimilato a lavoro dipendente	
Y.1.d	Y.1.d) IRAP relativa ad attività commerciali	
Y2	**Y2) IRES**	
Y3	**Y3) Accantonamento a F.do Imposte (Accertamenti, condoni, ecc.)**	
Y_T	**TOTALE Y)**	**142,809**
Z_99	**Utile (perdita) dell'esercizio**	**- 835,804**

H.S.C.R.I.B.A.

ASST	710	
Cudes: per cure palliative inserire codice UOCP, compilando un solo foglio complessivo per azienda per il livello residenziale e un altro foglio per il livello domiciliare (UCP-dom+Uocp livello domiciliare)		CAMPO OBBLIGATORIO
Denominazione U.d.O. Socio Sanitaria a gestione diretta		
Tipologia Udo		CAMPO OBBLIGATORIO
Anno	2019	
Periodo	PREV.V2	

Dati in €.

Codice	SCHEMA DI CONTO ECONOMICO	
A	**A) Valore della produzione**	
A1	**A1) Contributi in conto esercizio**	-
A.1.a	A.1.a) Contributi in conto esercizio - da Regione e Prov. Aut. per quota F.S. regionale	
A.1.b	A.1.b) Contributi in conto esercizio - da Regione e Prov. Aut extra fondo	
A.1.d	A.1.d) Contributi in conto esercizio - altro	
A2	**A2) Rettifica contributi c/esercizio per destinazione ad investimenti**	
A3	**A3) Utilizzo fondi per quote inutilizzate contributi vincolati di esercizi precedenti**	
A4	**A4) Ricavi per prestazioni sanitarie e sociosanitarie a rilevanza sanitaria**	-
A.4.a	A.4.a) Ricavi per prestazioni sanitarie e socio san - ad altre aziende sanitarie pubbliche	
A.4.c	A.4.c) Ricavi per prestazioni sanitarie e socio san - altro	
A5	**A5) Concorsi, recuperi e rimborsi**	
A6	**A6) Compartecipazione alla spesa per prestazioni sanitarie (ticket)**	
A7	**A7) Quota contributi in conto capitale imputata nell'esercizio**	
A8	**A8) Incrementi delle immobilizzazioni per lavori interni**	
A9	**A9) Altri ricavi e proventi**	
A_T	**TOTALE A)**	-
B	**B) Costi della produzione**	
B1	**B1) Acquisti di beni**	-
B.1.a	B.1.a) Acquisti di beni sanitari	
B.1.b	B.1.b) Acquisti di beni non sanitari	
B2	**B2) Acquisti di servizi**	-
B.2.k	B.2.k) Acquisto prestazioni di trasporto sanitario	
B.2.l	B.2.l) Acquisto prestazioni socio-sanitarie a rilevanza sanitaria	
B.2.o	B.2.o) Consulenze, collaborazioni, interinale, altre prestazioni di lavoro sanitarie e sociosanitarie	
B.2.p	B.2.p) Altri servizi sanitari e sociosanitari a rilevanza sanitaria	
B3	**B3) Acquisti di servizi non sanitari**	-
B.3.a	B.3.a) Servizi non sanitari	
B.3.b	B.3.b) Consulenze, collaborazioni, interinale, altre prestazioni di lavoro non sanitarie	
B.3.c	B.3.c) Formazione	
B4	**B4) Manutenzione e riparazione**	
B5	**B5) Godimento di beni di terzi**	
B6	**B6) Costi del personale**	-
B.6.a	B.6.a) Personale dirigente medico	
B.6.b	B.6.b) Personale dirigente ruolo sanitario non medico	
B.6.c	B.6.c) Personale comparto ruolo sanitario	
B.6.d	B.6.d) Personale dirigente altri ruoli	
B.6.e	B.6.e) Personale comparto altri ruoli	
B7	**B7) Oneri diversi di gestione**	
B8	**B8) Ammortamenti**	-
B.8.a	B.8.a) Ammortamento immobilizzazioni immateriali	
B.8.b	B.8.b) Ammortamento fabbricati	
B.8.c	B.8.c) Ammortamento altre immobilizzazioni materiali	
B9	**B9) Svalutazione dei crediti**	-
B.9.a	B.9.a) Svalutazione dei crediti	
B10	**B10) Variazione delle rimanenze**	-
B.10.a	B.10.a) Variazione rimanenze sanitarie	
B.10.b	B.10.b) Variazione rimanenze non sanitarie	
B11	**B11) Accantonamenti**	-
B.11.a	B.11.a) Accantonamenti per rischi	
B.11.b	B.11.b) Accantonamenti per premio operosità	
B.11.c	B.11.c) Accantonamenti per quote inutilizzate contributi vincolati	
B.11.d	B.11.d) Altri accantonamenti	
B_T	**TOTALE B)**	-
B_Z	**Differenza tra valore e costi della produzione**	-
C	**C) Proventi e oneri finanziari**	
C1	**C1) Interessi attivi e altri proventi finanziari**	
C2	**C2) Interessi passivi e altri oneri finanziari**	
C_T	**TOTALE C)**	-
D	**D) Rettifiche di valore di attività finanziarie**	
D1	**D1) Rivalutazioni**	
D2	**D2) Svalutazioni**	
D_T	**TOTALE D)**	-
E	**E) Proventi e oneri straordinari**	
E1	**E1) Proventi straordinari**	
E.1.a	E.1.a) Plusvalenze	
E.1.b	E.1.b) Altri proventi straordinari	
E2	**E2) Oneri straordinari**	
E.2.a	E.2.a) Minusvalenze	
E.2.b	E.2.b) Altri oneri straordinari	
E_T	**TOTALE E)**	-
E_Z	**Risultato prima delle imposte**	-
Y	**Y) Imposte sul reddito dell'esercizio**	
Y1	**Y1) IRAP**	
Y.1.a	Y.1.a) IRAP relativa a personale dipendente	
Y.1.b	Y.1.b) IRAP relativa a collaboratori e personale assimilato a lavoro dipendente	
Y.1.d	Y.1.d) IRAP relativa ad attività commerciali	
Y2	**Y2) IRES**	
Y3	**Y3) Accantonamento a F.do Imposte (Accertamenti, condoni, ecc.)**	
Y_T	**TOTALE Y)**	-
Z_99	**Utile (perdita) dell'esercizio**	-

H.S.C.R.I.B.A.

ASST	710	
Cudes: per cure palliative inserire codice UOCP, compilando un solo foglio complessivo per azienda per il livello residenziale e un altro foglio per il livello domiciliare (UCP-dom+Uocp livello domiciliare)		CAMPO OBBLIGATORIO
Denominazione U.d.O. Socio Sanitaria a gestione diretta		
Tipologia Udo		CAMPO OBBLIGATORIO
Anno	2019	
Periodo	PREV.V2	

Dati in €.

Codice	SCHEMA DI CONTO ECONOMICO	
A	**A) Valore della produzione**	
A1	**A1) Contributi in conto esercizio**	-
A.1.a	A.1.a) Contributi in conto esercizio - da Regione e Prov. Aut. per quota F.S. regionale	
A.1.b	A.1.b) Contributi in conto esercizio - da Regione e Prov. Aut extra fondo	
A.1.d	A.1.d) Contributi in conto esercizio - altro	
A2	**A2) Rettifica contributi c/esercizio per destinazione ad investimenti**	
A3	**A3) Utilizzo fondi per quote inutilizzate contributi vincolati di esercizi precedenti**	
A4	**A4) Ricavi per prestazioni sanitarie e sociosanitarie a rilevanza sanitaria**	-
A.4.a	A.4.a) Ricavi per prestazioni sanitarie e socio san - ad altre aziende sanitarie pubbliche	
A.4.c	A.4.c) Ricavi per prestazioni sanitarie e socio san - altro	
A5	**A5) Concorsi, recuperi e rimborsi**	
A6	**A6) Compartecipazione alla spesa per prestazioni sanitarie (ticket)**	
A7	**A7) Quota contributi in conto capitale imputata nell'esercizio**	
A8	**A8) Incrementi delle immobilizzazioni per lavori interni**	
A9	**A9) Altri ricavi e proventi**	
A_T	**TOTALE A)**	-
B	**B) Costi della produzione**	
B1	**B1) Acquisti di beni**	-
B.1.a	B.1.a) Acquisti di beni sanitari	
B.1.b	B.1.b) Acquisti di beni non sanitari	
B2	**B2) Acquisti di servizi**	-
B.2.k	B.2.k) Acquisto prestazioni di trasporto sanitario	
B.2.l	B.2.l) Acquisto prestazioni socio-sanitarie a rilevanza sanitaria	
B.2.o	B.2.o) Consulenze, collaborazioni, interinale, altre prestazioni di lavoro sanitarie e sociosanitarie	
B.2.p	B.2.p) Altri servizi sanitari e sociosanitari a rilevanza sanitaria	
B3	**B3) Acquisti di servizi non sanitari**	-
B.3.a	B.3.a) Servizi non sanitari	
B.3.b	B.3.b) Consulenze, collaborazioni, interinale, altre prestazioni di lavoro non sanitarie	
B.3.c	B.3.c) Formazione	
B4	**B4) Manutenzione e riparazione**	
B5	**B5) Godimento di beni di terzi**	
B6	**B6) Costi del personale**	-
B.6.a	B.6.a) Personale dirigente medico	
B.6.b	B.6.b) Personale dirigente ruolo sanitario non medico	
B.6.c	B.6.c) Personale comparto ruolo sanitario	
B.6.d	B.6.d) Personale dirigente altri ruoli	
B.6.e	B.6.e) Personale comparto altri ruoli	
B7	**B7) Oneri diversi di gestione**	
B8	**B8) Ammortamenti**	-
B.8.a	B.8.a) Ammortamento immobilizzazioni immateriali	
B.8.b	B.8.b) Ammortamento fabbricati	
B.8.c	B.8.c) Ammortamento altre immobilizzazioni materiali	
B9	**B9) Svalutazione dei crediti**	-
B.9.a	B.9.a) Svalutazione dei crediti	
B10	**B10) Variazione delle rimanenze**	-
B.10.a	B.10.a) Variazione rimanenze sanitarie	
B.10.b	B.10.b) Variazione rimanenze non sanitarie	
B11	**B11) Accantonamenti**	-
B.11.a	B.11.a) Accantonamenti per rischi	
B.11.b	B.11.b) Accantonamenti per premio operosità	
B.11.c	B.11.c) Accantonamenti per quote inutilizzate contributi vincolati	
B.11.d	B.11.d) Altri accantonamenti	
B_T	**TOTALE B)**	-
B_Z	**Differenza tra valore e costi della produzione**	-
C	**C) Proventi e oneri finanziari**	
C1	**C1) Interessi attivi e altri proventi finanziari**	
C2	**C2) Interessi passivi e altri oneri finanziari**	
C_T	**TOTALE C)**	-
D	**D) Rettifiche di valore di attività finanziarie**	
D1	**D1) Rivalutazioni**	
D2	**D2) Svalutazioni**	
D_T	**TOTALE D)**	-
E	**E) Proventi e oneri straordinari**	
E1	**E1) Proventi straordinari**	
E.1.a	E.1.a) Plusvalenze	
E.1.b	E.1.b) Altri proventi straordinari	
E2	**E2) Oneri straordinari**	
E.2.a	E.2.a) Minusvalenze	
E.2.b	E.2.b) Altri oneri straordinari	
E_T	**TOTALE E)**	-
E_Z	**Risultato prima delle imposte**	-
Y	**Y) Imposte sul reddito dell'esercizio**	
Y1	**Y1) IRAP**	
Y.1.a	Y.1.a) IRAP relativa a personale dipendente	
Y.1.b	Y.1.b) IRAP relativa a collaboratori e personale assimilato a lavoro dipendente	
Y.1.d	Y.1.d) IRAP relativa ad attività commerciali	
Y2	**Y2) IRES**	
Y3	**Y3) Accantonamento a F.do Imposte (Accertamenti, condoni, ecc.)**	
Y_T	**TOTALE Y)**	-
Z_99	**Utile (perdita) dell'esercizio**	-

H.S.C.R.I.B.A.

ASST	710	
Cudes: per cure palliative inserire codice UOCP, compilando un solo foglio complessivo per azienda per il livello residenziale e un altro foglio per il livello domiciliare (UCP-dom+Uocp livello domiciliare)		CAMPO OBBLIGATORIO
Denominazione U.d.O. Socio Sanitaria a gestione diretta		
Tipologia Udo		CAMPO OBBLIGATORIO
Anno	2019	
Periodo	PREV.V2	

Dati in €.

Codice	SCHEMA DI CONTO ECONOMICO	
A	**A) Valore della produzione**	
A1	**A1) Contributi in conto esercizio**	-
A.1.a	A.1.a) Contributi in conto esercizio - da Regione e Prov. Aut. per quota F.S. regionale	
A.1.b	A.1.b) Contributi in conto esercizio - da Regione e Prov. Aut extra fondo	
A.1.d	A.1.d) Contributi in conto esercizio - altro	
A2	**A2) Rettifica contributi c/esercizio per destinazione ad investimenti**	
A3	**A3) Utilizzo fondi per quote inutilizzate contributi vincolati di esercizi precedenti**	
A4	**A4) Ricavi per prestazioni sanitarie e sociosanitarie a rilevanza sanitaria**	-
A.4.a	A.4.a) Ricavi per prestazioni sanitarie e socio san - ad altre aziende sanitarie pubbliche	
A.4.c	A.4.c) Ricavi per prestazioni sanitarie e socio san - altro	
A5	**A5) Concorsi, recuperi e rimborsi**	
A6	**A6) Compartecipazione alla spesa per prestazioni sanitarie (ticket)**	
A7	**A7) Quota contributi in conto capitale imputata nell'esercizio**	
A8	**A8) Incrementi delle immobilizzazioni per lavori interni**	
A9	**A9) Altri ricavi e proventi**	
A_T	**TOTALE A)**	-
B	**B) Costi della produzione**	
B1	**B1) Acquisti di beni**	-
B.1.a	B.1.a) Acquisti di beni sanitari	
B.1.b	B.1.b) Acquisti di beni non sanitari	
B2	**B2) Acquisti di servizi**	-
B.2.k	B.2.k) Acquisto prestazioni di trasporto sanitario	
B.2.l	B.2.l) Acquisto prestazioni socio-sanitarie a rilevanza sanitaria	
B.2.o	B.2.o) Consulenze, collaborazioni, interinale, altre prestazioni di lavoro sanitarie e sociosanitarie	
B.2.p	B.2.p) Altri servizi sanitari e sociosanitari a rilevanza sanitaria	
B3	**B3) Acquisti di servizi non sanitari**	-
B.3.a	B.3.a) Servizi non sanitari	
B.3.b	B.3.b) Consulenze, collaborazioni, interinale, altre prestazioni di lavoro non sanitarie	
B.3.c	B.3.c) Formazione	
B4	**B4) Manutenzione e riparazione**	
B5	**B5) Godimento di beni di terzi**	
B6	**B6) Costi del personale**	-
B.6.a	B.6.a) Personale dirigente medico	
B.6.b	B.6.b) Personale dirigente ruolo sanitario non medico	
B.6.c	B.6.c) Personale comparto ruolo sanitario	
B.6.d	B.6.d) Personale dirigente altri ruoli	
B.6.e	B.6.e) Personale comparto altri ruoli	
B7	**B7) Oneri diversi di gestione**	
B8	**B8) Ammortamenti**	-
B.8.a	B.8.a) Ammortamento immobilizzazioni immateriali	
B.8.b	B.8.b) Ammortamento fabbricati	
B.8.c	B.8.c) Ammortamento altre immobilizzazioni materiali	
B9	**B9) Svalutazione dei crediti**	-
B.9.a	B.9.a) Svalutazione dei crediti	
B10	**B10) Variazione delle rimanenze**	-
B.10.a	B.10.a) Variazione rimanenze sanitarie	
B.10.b	B.10.b) Variazione rimanenze non sanitarie	
B11	**B11) Accantonamenti**	-
B.11.a	B.11.a) Accantonamenti per rischi	
B.11.b	B.11.b) Accantonamenti per premio operosità	
B.11.c	B.11.c) Accantonamenti per quote inutilizzate contributi vincolati	
B.11.d	B.11.d) Altri accantonamenti	
B_T	**TOTALE B)**	-
B_Z	**Differenza tra valore e costi della produzione**	-
C	**C) Proventi e oneri finanziari**	
C1	**C1) Interessi attivi e altri proventi finanziari**	
C2	**C2) Interessi passivi e altri oneri finanziari**	
C_T	**TOTALE C)**	-
D	**D) Rettifiche di valore di attività finanziarie**	
D1	**D1) Rivalutazioni**	
D2	**D2) Svalutazioni**	
D_T	**TOTALE D)**	-
E	**E) Proventi e oneri straordinari**	
E1	**E1) Proventi straordinari**	
E.1.a	E.1.a) Plusvalenze	
E.1.b	E.1.b) Altri proventi straordinari	
E2	**E2) Oneri straordinari**	
E.2.a	E.2.a) Minusvalenze	
E.2.b	E.2.b) Altri oneri straordinari	
E_T	**TOTALE E)**	-
E_Z	**Risultato prima delle imposte**	-
Y	**Y) Imposte sul reddito dell'esercizio**	
Y1	**Y1) IRAP**	
Y.1.a	Y.1.a) IRAP relativa a personale dipendente	
Y.1.b	Y.1.b) IRAP relativa a collaboratori e personale assimilato a lavoro dipendente	
Y.1.d	Y.1.d) IRAP relativa ad attività commerciali	
Y2	**Y2) IRES**	
Y3	**Y3) Accantonamento a F.do Imposte (Accertamenti, condoni, ecc.)**	
Y_T	**TOTALE Y)**	-
Z_99	**Utile (perdita) dell'esercizio**	-

A.C.R.I.B.A.

ASST DEI SETTE LAGHI

Rendicontazione indennizzi ex legge 210/92 al 31 Dicembre 2019

BIMESTRI	INDENNIZZO BIMESTRALE					QUOTE ARRETRATI INDENNIZZO DANNEGGIATI IN VITA				RATEO AGLI EREDI					UNA TANTUM DECESSO		UNA TANTUM VACCINO 30%		TOTALE (7)
	NUMERO BENEFICIARI	Quota Categoria (tabella B allegata alla legge 29 aprile 1976, n. 177, come modificata dall'articolo 8 della legge 2 maggio 1984, n. 111) (1)	Quota Indennità integrativa speciale non rivalutata (2)	Quota rivalutazione Indennità integrativa speciale (3)	TOTALE INDENNIZZO BIMESTRALE (4)	Quota Categoria (tabella B allegata alla legge 29 aprile 1976, n. 177, come modificata dall'articolo 8 della legge 2 maggio 1984, n. 111) (1)	Quota Indennità integrativa speciale non rivalutata (2)	Quota rivalutazione Indennità integrativa speciale (3)	TOTALE ARRETRATI INDENNIZZO DANNEGGIATI IN VITA (4)	NUMERO BENEFICIARI	Quota Categoria (tabella B allegata alla legge 29 aprile 1976, n. 177, come modificata dall'articolo 8 della legge 2 maggio 1984, n. 111) (1)	Quota Indennità integrativa speciale non rivalutata (2)	Quota rivalutazione Indennità integrativa speciale (3)	TOTALE RATEO EREDI (4)	NUMERO BENEFICIARI	Quota Una tantum Decesso (5)	NUMERO BENEFICIARI	Quota Una Tantum Vaccino (6)	
PRIMO					0.00				0.00					0.00					0.00
SECONDO					0.00				0.00					0.00					0.00
TERZO					0.00				0.00					0.00					0.00
QUARTO					0.00				0.00					0.00					0.00
QUINTO					0.00				0.00					0.00					0.00
SESTO					0.00				0.00					0.00					0.00

(1) Categoria : importo complessivo legato alla categoria

(2) Quota Indennità integrativa speciale non rivalutata: importo complessivo calcolato sulla base di € 6.171,96

(3) Quota Rivalutazione Indennità integrativa speciale: importo complessivo calcolato sulla differenza tra € 6.171,96
e quello effettivamente erogato (esempio per l'anno 2012: 8.307,74 meno 6.171,96) - Differenza dovuta a seguito della Sentenza della Corte Costituzionale n. 293/11)

(4) Totale: Somma di colonna 1 + 2 + 3

(5) Quota Una Tantum Decesso: Importo Complessivo

(6) Quota Una tantum Vaccino: Importo Complessivo

(7) TOTALE SOMME EROGATE : Somma delle colonne 4 + 5 + 6

DISCRIBA

Dettaglio Acc Incentivi funzioni tecniche art 113
ASST DEI SETTE LAGHI - Preventivo 2019

Conto NI_new	Conto NI_old	Descrizione conto	51540060000000 Acc. Incentivi funzioni tecniche art. 113 D.lgs 50/2016 Importo
50101010010010	4.20.05.10.010.010.01.050	Farmaceutici: Specialità Medicinali File F escluso HCV	
50101010010020	4.20.05.10.010.010.01.070	Farmaceutici: Specialità Medicinali (HCV)	
50101010010030	4.20.05.10.010.010.02.000	Farmaceutici: Specialità Medicinali (altro: farmaci ospedalieri)	
50101010040010	4.20.05.10.010.810.00.000	Farmaceutici: Specialità Medicinali da ATS/ASST/Fondazioni della Regione	
50101020010000	4.20.05.10.020.010.00.000	Farmaceutici: Ossigeno)	
50101020030000	4.20.05.10.020.810.00.000	Farmaceutici: Ossigeno da ATS/ASST/Fondazioni della Regione	
50101030010000	4.20.05.10.025.010.00.000	Farmaceutici: Specialità Medicinali SENZA AIC	
50101030020000	4.20.05.10.025.020.00.000	Farmaceutici: Galenici e altri medicinali SENZA AIC	
50101030030000	4.20.05.10.025.030.00.000	Farmaceutici: Ossigeno e gas medicali SENZA AIC	
50101040010010	4.20.05.10.030.010.00.000	Emoderivati	
50101040010020	4.20.05.10.030.012.00.000	Emoderivati da Privati SOLAMENTE OVE GESTITI NELL'AMBITO DEL CONSORZIO AICINTERREGIONALE	
50101040020010	4.20.05.10.030.810.00.000	Emoderivati da ATS/ASST/Fondazioni della Regione ESCLUSI EMODERIVATI GESTITI VIA CONSORZIO AICINTERREGIONALE	
50101040020020	4.20.05.10.030.812.00.000	Emoderivati da ATS/ASST/Fondazioni della Regione SOLAMENTE OVE GESTITI NELL'AMBITO DEL CONSORZIO AICINTERREGIONALE	
50101040020030	4.20.05.10.030.815.00.000	Emoderivati da Az. Pubbliche ExtraRegione SOLAMENTE OVE GESTITI NELL'AMBITO DEL CONSORZIO AICINTERREGIONALE	
50101040030010	4.20.05.10.030.910.00.000	Emoderivati di produzione regionale da ATS/ASST/IRCCS/Fondazioni della Regione	
50101040030020	4.20.05.10.030.920.00.000	Emoderivati di produzione regionale da ATS/ASST/IRCCS/Fondazioni della Regione SOLAMENTE OVE GESTITI NELL'AMBITO DEL CONSORZIO AICINTERREGIONALE	
50101040030030	4.20.05.10.030.930.00.000	Emoderivati di produzione regionale da altri soggetti	
50101060010000	4.20.05.10.050.010.00.000	Dispositivi medici: Cnd W - Materiali Diagnostici in vitro	
50101060020000	4.20.05.10.050.020.00.000	Dispositivi medici: Cnd Z - Materiali diagnostici (materiale per apparecchiature sanitare e relativi componenti)	
50101060030000	4.20.05.10.050.030.00.000	Prodotti chimici: Materiali diagnostici (senza Cnd)	
50101070010000	4.20.05.10.060.011.00.000	Dispositivi Medici: Cnd A - Dispositivi da somministrazione, prelievo e raccolta	
50101070020000	4.20.05.10.060.012.00.000	Dispositivi Medici: Cnd K, L - Strumentario chirurgico	
50101070030000	4.20.05.10.060.013.00.000	Dispositivi Medici: Cnd H - Dispositivi di sutura	
50101070040000	4.20.05.10.060.014.00.000	Dispositivi Medici: Cnd M - Dispositivi per medicazioni generali e specialistiche	
50101070050000	4.20.05.10.060.015.00.000	Dispositivi Medici: Cnd T - Dispositivi di protezione e ausili per incontinenza (d. lgs. 46/97)	
50101070060000	4.20.05.10.060.016.00.000	Dispositivi Medici: Cnd Y - Supporti o ausili tecnici per persone disabili	
50101070070000	4.20.05.10.060.017.00.000	Dispositivi Medici: Cnd B; G; N; Q; R; U - Presidi medico-chirurgici specialistici	
50101070080000	4.20.05.10.060.018.00.000	Dispositivi Medici: Cnd: D; S; V - Disinfettanti, prodotti per sterilizzazione e dispositivi vari	
50101070090000	4.20.05.10.060.020.00.000	Dispositivi per appar. Cardiocircolatorio Cnd: C	
50101070100000	4.20.05.10.060.030.00.000	Dispositivi medici con repertorio e senza CND (tipo 2, kit)	
50101070110000	4.20.05.10.060.040.00.000	Dispositivi medici non registrati in Italia (senza repertorio e con CND assimilabile)	
50101080010000	4.20.05.10.070.010.00.000	Materiale chirurgico e prodotti per uso veterinario	
50101090030000	4.20.05.10.080.030.00.000	Dispositivi Medici: Cnd: J - impiantabili attivi: Materiali protesici (endoprotesi)	
50101090040000	4.20.05.10.080.040.00.000	Dispositivi medici: Cnd: P - Materiali protesici (endoprotesi non attive)	
50101100010000	4.20.05.10.090.010.00.000	Dispositivi Medici: Cnd F - Materiali per emodialisi	
50101110010000	4.20.05.10.100.010.00.000	Materiali per la profilassi igienico-sanitari: sieri	
50101110020000	4.20.05.10.100.020.00.000	Materiali per la profilassi igienico-sanitari: vaccini	
50101120010000	4.20.05.10.120.010.00.000	Prodotti farmaceutici per uso veterinario	
50101130010000	4.20.05.10.130.010.00.000	Sangue ed emocomponenti	
50101130020000	4.20.05.10.130.800.00.000	Sangue ed emocomponenti acquistati Extraregione	
50101130030000	4.20.05.10.130.810.00.000	Sangue ed emocomponenti da ATS/ASST/Fondazioni della Regione	
50101140010000	4.20.05.10.800.010.00.000	Altri beni e prodotti sanitari PRODOTTI SENZA REPERTORIO E/O CND	
50101150010010	4.20.05.10.800.811.00.000	Altri beni e prodotti sanitari Prodotti farmaceutici ed emoderivati) da ATS/ASST/Fondazioni della Regione	
50101150010020	4.20.05.10.800.812.00.000	Altri beni e prodotti sanitari Sangue ed emocomponenti) da ATS/ASST/Fondazioni della Regione	
50101150020000	4.20.05.10.800.813.00.000	Altri beni e prodotti sanitari Dispositivi Medici) da ATS/ASST/Fondazioni della Regione	
50101150030000	4.20.05.10.800.814.00.000	Altri beni e prodotti sanitari Prodotti dietetici) da ATS/ASST/Fondazioni della Regione	
50101150040000	4.20.05.10.800.815.00.000	Altri beni e prodotti sanitari Materiali per la profilassi - vaccini) da ATS/ASST/Fondazioni della Regione	
50101150050000	4.20.05.10.800.816.00.000	Altri beni e prodotti sanitari Prodotti chimici) da ATS/ASST/Fondazioni della Regione	
50101150060000	4.20.05.10.800.817.00.000	Altri beni e prodotti sanitari Materiali e prodotti per uso veterinario da ATS/ASST/Fondazioni della Regione	
50101150070000	4.20.05.10.800.818.00.000	Altri beni e prodotti sanitari Altri beni e prodotti sanitari) da ATS/ASST/Fondazioni della Regione	
50102010000000	4.20.05.20.010.010.00.000	Prodotti alimentari	
50102020000000	4.20.05.20.020.010.00.000	Materiale di guardaroba, di pulizia e di convivenza in genere	
50102030010000	4.20.05.20.030.010.00.000	Carburanti e lubrificanti	
50102030020000	4.20.05.20.030.020.00.000	Combustibili	
50102040000000	4.20.05.20.040.010.00.000	Cancelleria e stampati	
50102050000000	4.20.05.20.050.010.00.000	Supporti informatici e materiale per EDP	
50102060010000	4.20.05.20.060.010.00.000	Materiale per manutenzioni e riparazioni immobili e loro pertinenze	
50102060020000	4.20.05.20.060.020.00.000	Materiale per manutenzioni e riparazioni mobili e macchine	
50102060030000	4.20.05.20.060.030.00.000	Materiale per manutenzioni e riparazioni attrezzature tecnico scientifico sanitarie	
50102060040000	4.20.05.20.060.040.00.000	Materiale per manutenzioni e riparazioni attrezzature tecnico economali	
50102060050000	4.20.05.20.060.050.00.000	Materiale per manutenzioni e riparazioni automezzi (sanitari e non)	
50102060060000	4.20.05.20.060.080.00.000	Materiale per manutenzioni e riparazioni - Altro	
50102070010000	4.20.05.20.800.010.00.000	Altri beni non sanitari	
50102070020000	4.20.05.20.800.810.00.000	Altri beni non sanitari da ATS/ASST/Fondazioni della Regione	
50201130010010	4.20.10.10.130.010.10.000	Contributi ad associazioni di volontariato	
50201130010020	4.20.10.10.130.010.15.000	Contributi/Rimborsi per cure all'estero	
50201130010030	4.20.10.10.130.010.20.000	Contributi/Rimborsi per assistenza indiretta	
50201130010050	4.20.10.10.130.010.30.000	Altre Contribuzioni Passive e sussidi	
50201130010060	4.20.10.10.130.010.35.000	Altre Contribuzioni Passive e sussidi verso altre ATS/ASST/Fondazioni della regione	
50201130010070	4.20.10.10.130.010.40.000	Altre Contribuzioni Passive e sussidi verso GSA della Regione	
50201140010010	4.20.10.10.140.010.10.000	Consulenze sanitarie da ATS/ASST/Fondazioni della Regione	
50201140010040	4.20.10.10.140.010.25.000	Consulenze sanitarie da altri enti pubblici	
50201140010070	4.20.10.10.140.010.40.000	Consulenze sanitarie da terzi	
50201140010080	4.20.10.10.140.010.42.000	Consulenze sanitarie da terzi Assi	
50201140020010	4.20.10.10.140.020.10.000	Collaborazioni coordinate e continuative - area sanitaria	
50201140020060	4.20.10.10.140.020.35.000	Prestazioni lavoro interinale (sanitario) - da terzi	
50201140020070	4.20.10.10.140.020.40.000	Prestazioni lavoro interinale (assi) - da terzi	
50201140020100	4.20.10.10.140.020.55.000	Prestazioni occasionali e altre prestazioni di lavoro sanitarie da terzi	
50201140020110	4.20.10.10.140.020.60.000	Prestazioni occasionali e altre prestazioni di lavoro socio sanitarie da terzi	
50201140030010	4.20.10.10.140.030.10.000	Rimborso degli oneri stipendiali del personale sanitario che presta servizio in azienda in posizione di comando in ATS/ASST/Fondazioni della Regione	
50201140030020	4.20.10.10.140.030.20.000	Rimborso degli oneri stipendiali del personale sanitario che presta servizio in azienda in posizione di comando in altri Enti pubblici e Università	
50201140030030	4.20.10.10.140.030.30.000	Rimborso degli oneri stipendiali del personale sanitario che presta servizio in azienda in posizione di comando dalla Regione Lombardia	
50201140030040	4.20.10.10.140.030.40.000	Rimborso degli oneri stipendiali del personale sanitario che presta servizio in azienda in posizione di comando da Aziende di altre Regioni	
50202010010000	4.20.10.20.010.010.10.000	Lavanderia	
50202010020000	4.20.10.20.010.010.15.000	Pulizia	
50202010030010	4.20.10.20.010.010.21.000	Mensa dipendenti	
50202010030020	4.20.10.20.010.010.22.000	Ticket restaurant dipendenti	
50202010030030	4.20.10.20.010.010.23.000	Mensa degenti	
50202010040000	4.20.10.20.010.010.25.000	Riscaldamento	
50202010050000	4.20.10.20.010.010.30.000	Servizi di elaborazione dati	
50202010060000	4.20.10.20.010.010.35.000	Trasporti non sanitari (se non addebitati in fattura dai fornitori di materie e merci	
50202010070000	4.20.10.20.010.010.40.000	Smaltimento rifiuti	
50202010080010	4.20.10.20.010.020.10.000	Utenze telefoniche	
50202010080020	4.20.10.20.010.020.20.000	Utenze elettricità	
50202010080030	4.20.10.20.010.020.30.000	Acqua, gas, combustibile	
50202010080040	4.20.10.20.010.020.40.000	Servizi esterni di vigilanza	
50202010080050	4.20.10.20.010.020.80.000	Altre Utenze	
50202010090010	4.20.10.20.010.030.10.000	Assicurazioni: Premi per R.C. Professionale	

A.C.I.B.A.

50202010090020	4.20.10.20.010.030.20.000	Assicurazioni: Altri premi	
50202010100010	4.20.10.20.010.040.10.000	Acquisto di altri servizi non sanitari da ATS/ASST/Fondazioni della Regione	
50202010100020	4.20.10.20.010.040.20.000	Acquisto di altri servizi non sanitari da pubblico	
50202010110010	4.20.10.20.010.050.10.000	Servizi postali e telex	
50202010110020	4.20.10.20.010.050.15.000	Pubblicità e promozione	
50202010110030	4.20.10.20.010.050.20.000	Rimborso spese di viaggio e soggiorno	
50202010110040	4.20.10.20.010.050.25.000	Altri servizi non sanitari acquistati in "Service"	
50202010110050	4.20.10.20.010.050.80.000	Altri servizi non sanitari	
50202020010010	4.20.10.20.020.010.10.010	Consulenze non sanitarie da ATS/ASST/Fondazioni della Regione	
50202020010020	4.20.10.20.020.010.10.020	Consulenze non sanitarie da altri enti pubblici	
50202020020010	4.20.10.20.020.010.20.010	Servizi per consulenze Amministrative - da privato	
50202020020020	4.20.10.20.020.010.20.020	Servizi per consulenze Tecniche - da privato	
50202020020030	4.20.10.20.020.010.20.030	Servizi per consulenze Legali - da privato	
50202020020040	4.20.10.20.020.010.20.040	Servizi per consulenze Notarili - da privato	
50202020030010	4.20.10.20.020.020.10.000	Spese per collaborazioni coordinate e continuative Amministrative - da privato	
50202020030020	4.20.10.20.020.020.20.000	Spese per collaborazioni coordinate e continuative Tecniche - da privato	
50202020030040	4.20.10.20.020.020.30.000	Prestazioni lavoro interinale Amministrativo (non sanitario) - da privato	
50202020030050	4.20.10.20.020.020.40.000	Prestazioni lavoro interinale Tecnico (non sanitario) - da privato	
50202020030060	4.20.10.20.020.020.50.000	Prestazioni occasionali e altre prestazioni di lavoro non sanitarie - da privato	
50202020030070	4.20.10.20.020.020.60.000	Personale religioso	
50202020040010	4.20.10.20.020.030.10.000	Rimborso degli oneri stipendiali del personale non sanitario che presta servizio in azienda in posizione di comando in ATS/ASST/Fondazioni della Regione	
50202020040020	4.20.10.20.020.030.20.000	Rimborso degli oneri stipendiali del personale non sanitario che presta servizio in azienda in posizione di comando in altri Enti pubblici e Università	
50202020040030	4.20.10.20.020.030.30.000	Rimborso degli oneri stipendiali del personale non sanitario che presta servizio in azienda in posizione di comando dalla Regione Lombardia	
50202020040040	4.20.10.20.020.030.40.000	Rimborso degli oneri stipendiali del personale non sanitario che presta servizio in Azienda di altre Regioni	
50202030010000	4.20.10.20.030.010.00.000	Formazione esternalizzata da pubblico (Iref, Università, ...)	
50202030020000	4.20.10.20.030.020.00.000	Formazione esternalizzata da ATS/ASST/Fondazioni della Regione	
50202030030000	4.20.10.20.030.110.00.000	Formazione esternalizzata da privato	
50202030040000	4.20.10.20.030.120.00.000	Formazione non esternalizzata da privato	
50310000000000	4.20.15.10.000.000.00.000	Manutenzione e riparazione ordinaria esternalizzata per immobili e loro pertinenze	
50320000000000	4.20.15.15.000.000.00.000	Manutenzione e riparazione ordinaria esternalizzata per impianti e macchinari	
50330000000000	4.20.15.20.000.000.00.000	Manutenzione e riparazione ordinaria esternalizzata per mobili e macchine	
50340000000000	4.20.15.30.000.000.00.000	Manutenzione e riparazione ordinaria esternalizzata per attrezzature tecnico-scientifiche sanitarie	
50350000000000	4.20.15.40.000.000.00.000	Manutenzione e riparazione ordinaria esternalizzata per automezzi sanitari	
50360000000000	4.20.15.50.000.000.00.000	Manutenzione e riparazione ordinaria esternalizzata per automezzi non sanitari	
50370000000000	4.20.15.80.000.000.00.000	Altre manutenzioni e riparazioni	
50380000000000	4.20.15.90.000.000.00.000	Manutenzioni e riparazioni da ATS/ASST/Fondazioni della Regione	
50410010000000	4.20.20.10.010.000.00.000	Affitti passivi	
50410020000000	4.20.20.10.020.000.00.000	Spese condominiali	
50420010000000	4.20.20.20.010.000.00.000	Canoni di Noleggio sanitari (esclusa protesica)	
50420030000000	4.20.20.20.020.000.00.000	Canoni di Noleggio non sanitari	
50430010000000	4.20.20.30.010.000.00.000	Canoni di leasing sanitari	
50430020000000	4.20.20.30.020.000.00.000	Canoni di leasing non sanitari	
50440010000000	4.20.20.40.010.000.00.000	Canoni di project financing	
50450010000000	4.20.20.80.010.000.00.000	Locazioni e noleggi da ATS/ASST/Fondazioni della Regione	
50950030000000	4.20.30.50.030.000.00.000	Commissioni e spese bancarie	
50950040000000	4.20.30.50.040.000.00.000	Abbonamenti, acquisti di libri, riviste e giornali	
50950050000000	4.20.30.50.050.000.00.000	(Oneri per sperimentazioni gestionali (art. 9-bis, D.Lgs. 502/92)	
50950060000000	4.20.30.50.080.000.00.000	Altri Oneri diversi di gestione	
50950070000000	4.20.30.50.085.000.00.000	Altri Oneri diversi di gestione servizi sociosanitari ASSI	
50960020000000	4.20.30.90.095.000.00.000	Altri oneri diversi di gestione da ATS/ASST/IRCCS della Regione	
50970010000000	4.20.30.90.100.000.00.000	Altri oneri diversi di gestione - per Autoassicurazione	
50201140010090	4.20.10.10.140.010.45.000	Consulenze socio-sanitarie da terzi	
TOTALE			**0**

RL S.C.R.I.B.A.

Dettaglio Sopravvenienze e Insussistenze, Attive e Passive, per Beni e Servizi
ASST DEI SETTE LAGHI - Preventivo 2019

			81010090010010		82010120010010		81010090010020		82010120010020	
			Sopravvenienze attive v/terzi relative all'acquisto di beni e servizi		Sopravvenienze passive v/terzi relative all'acquisto di beni e servizi		Insussistenze attive v/terzi relative all'acquisto di beni e servizi		- Insussistenze passive v/terzi relative all'acquisto di beni e servizi	
Conto NI_new	Conto NI_old	Descrizione conto	SAN	TER	SAN	TER	SAN	TER	SAN	TER
50101010010010	4.20.05.10.010.010.01.050	Farmaceutici: Specialità Medicinali File F escluso HCV								
50101010010020	4.20.05.10.010.010.01.070	Farmaceutici: Specialità Medicinali (HCV)								
50101010010030	4.20.05.10.010.010.02.000	Farmaceutici: Specialità Medicinali (altro: farmaci ospedalieri)								
50101010040010	4.20.05.10.010.810.00.000	Farmaceutici: Specialità Medicinali da ATS/ASST/Fondazioni della Regione								
50101020010000	4.20.05.10.020.010.00.000	Farmaceutici: Ossigeno								
50101020030000	4.20.05.10.020.810.00.000	Farmaceutici: Ossigeno da ATS/ASST/Fondazioni della Regione								
50101030010000	4.20.05.10.025.010.00.000	Farmaceutici: Specialità Medicinali SENZA AIC								
50101030020000	4.20.05.10.025.020.00.000	Farmaceutici: Galenici e altri medicinali SENZA AIC								
50101030030000	4.20.05.10.025.030.00.000	Farmaceutici: Ossigeno e gas medicali SENZA AIC								
50101040010010	4.20.05.10.030.010.00.000	Emoderivati								
50101040010020	4.20.05.10.030.012.00.000	Emoderivati da Privati SOLAMENTE OVE GESTITI NELL'AMBITO DEL CONSORZIO INTERREGIONALE								
50101040020010	4.20.05.10.030.810.00.000	Emoderivati da ATS/ASST/Fondazioni della Regione ESCLUSI EMODERIVATI GESTITI VIA CONSORZIO INTERREGIONALE								
50101040020020	4.20.05.10.030.812.00.000	Emoderivati da ATS/ASST/Fondazioni della Regione SOLAMENTE OVE GESTITI NELL'AMBITO DEL CONSORZIO INTERREGIONALE								
50101040020030	4.20.05.10.030.815.00.000	Emoderivati da Az. Pubbliche ExtraRegione SOLAMENTE OVE GESTITI NELL'AMBITO DEL CONSORZIO INTERREGIONALE								
50101040030010	4.20.05.10.030.910.00.000	Emoderivati di produzione regionale da ATS/ASST/IRCCS/Fondazioni della Regione								
50101040030020	4.20.05.10.030.920.00.000	Emoderivati di produzione regionale da ATS/ASST/IRCCS/Fondazioni della Regione SOLAMENTE OVE GESTITI NELL'AMBITO DEL CONSORZIO INTERREGIONALE								
50101040030030	4.20.05.10.030.930.00.000	Emoderivati di produzione regionale da altri soggetti								
50101060010000	4.20.05.10.050.010.00.000	Dispositivi medici: Cnd W - Materiali Diagnostici in vitro)								
50101060020000	4.20.05.10.050.020.00.000	Dispositivi medici: Cnd Z - Materiali diagnostici (materiale per apparecchiature sanitare e relativi componenti))								
50101060030000	4.20.05.10.050.030.00.000	Prodotti chimici: Materiali diagnostici (senza Cnd))								
50101070010000	4.20.05.10.060.011.00.000	Dispositivi Medici: Cnd A - Dispositivi da somministrazione, prelievo e raccolta)								
50101070020000	4.20.05.10.060.012.00.000	Dispositivi Medici: Cnd K, L - Strumentario chirurgico)								
50101070030000	4.20.05.10.060.013.00.000	Dispositivi Medici: Cnd H - Dispositivi di sutura)								
50101070040000	4.20.05.10.060.014.00.000	Dispositivi Medici: Cnd M - Dispositivi per medicazioni generali e specialistiche)								
50101070050000	4.20.05.10.060.015.00.000	Dispositivi Medici: Cnd T - Dispositivi di protezione e ausili per incontinenza (d. lgs. 46/97))								
50101070060000	4.20.05.10.060.016.00.000	Dispositivi Medici: Cnd Y - Supporti o ausili tecnici per persone disabili)								
50101070070000	4.20.05.10.060.017.00.000	Dispositivi Medici: Cnd B; G; N; Q; R; U - Presidi medico-chirurgici specialistici)								
50101070080000	4.20.05.10.060.018.00.000	Dispositivi Medici: Cnd: D; S; V - Disinfettanti, prodotti per sterilizzazione e dispositivi vari)								
50101070090000	4.20.05.10.060.020.00.000	Dispositivi per appar. Cardiocircolatorio Cnd: C)								
50101070100000	4.20.05.10.060.030.00.000	Dispositivi medici con repertorio e senza CND (tipo 2, kit))								
50101070110000	4.20.05.10.060.040.00.000	Dispositivi medici non registrati in Italia (senza repertorio e con CND assimilabile))								
50101080010000	4.20.05.10.070.010.00.000	(Materiale chirurgico e prodotti per uso veterinario)								
50101090030000	4.20.05.10.080.030.00.000	Dispositivi Medici: Cnd: J - impiantabili attivi: Materiali protesici (endoprotesi))								
50101090040000	4.20.05.10.080.040.00.000	Dispositivi medici: Cnd: P - Materiali protesici (endoprotesi non attive))								
50101100010000	4.20.05.10.090.010.00.000	Dispositivi Medici: Cnd F - Materiali per emodialisi)								
50101110010000	4.20.05.10.100.010.00.000	(Materiali per la profilassi igienico-sanitari: sieri)								
50101110020000	4.20.05.10.100.020.00.000	(Materiali per la profilassi igienico-sanitari: vaccini)								
50101120010000	4.20.05.10.120.010.00.000	Prodotti farmaceutici per uso veterinario								
50101130010000	4.20.05.10.130.010.00.000	Sangue ed emocomponenti								
50101130020000	4.20.05.10.130.800.00.000	(Sangue ed emocomponenti acquistati Extraregione)								
50101130030000	4.20.05.10.130.810.00.000	(Sangue ed emocomponenti da ATS/ASST/Fondazioni della Regione								
50101140010000	4.20.05.10.800.010.00.000	(Altri beni e prodotti sanitari (PRODOTTI SENZA REPERTORIO E/O CND))								
50101150010010	4.20.05.10.800.811.00.000	(Altri beni e prodotti sanitari Prodotti farmaceutici ed emoderivati) da ATS/ASST/Fondazioni della Regione								
50101150010020	4.20.05.10.800.812.00.000	(Altri beni e prodotti sanitari (Sangue ed emocomponenti) da ATS/ASST/Fondazioni della Regione								
50101150020000	4.20.05.10.800.813.00.000	(Altri beni e prodotti sanitari Dispositivi Medici) da ATS/ASST/Fondazioni della Regione								
50101150030000	4.20.05.10.800.814.00.000	(Altri beni e prodotti sanitari Prodotti dietetici) da ATS/ASST/Fondazioni della Regione								
50101150040000	4.20.05.10.800.815.00.000	(Altri beni e prodotti sanitari (Materiali per la profilassi - vaccini) da ATS/ASST/Fondazioni della Regione								
50101150050000	4.20.05.10.800.816.00.000	(Altri beni e prodotti sanitari Prodotti chimici) da ATS/ASST/Fondazioni della Regione								
50101150060000	4.20.05.10.800.817.00.000	(Altri beni e prodotti sanitari (Materiali e prodotti per uso veterinario) da ATS/ASST/Fondazioni della Regione								
50101150070000	4.20.05.10.800.818.00.000	(Altri beni e prodotti sanitari (Altri beni e prodotti sanitari) da ATS/ASST/Fondazioni della Regione								
50102010000000	4.20.05.20.010.010.00.000	Prodotti alimentari)								
50102020000000	4.20.05.20.020.010.00.000	(Materiale di guardaroba, di pulizia e di convivenza in genere)								
50102030010000	4.20.05.20.030.010.00.000	(Carburanti e lubrificanti)								
50102030020000	4.20.05.20.030.020.00.000	(Combustibili)								
50102040000000	4.20.05.20.040.010.00.000	(Cancelleria e stampati)								
50102050000000	4.20.05.20.050.010.00.000	(Supporti informatici e materiale per EDP)								
50102060010000	4.20.05.20.060.010.00.000	(Materiale per manutenzioni e riparazioni immobili e loro pertinenze)								
50102060020000	4.20.05.20.060.020.00.000	(Materiale per manutenzioni e riparazioni mobili e macchine)								
50102060030000	4.20.05.20.060.030.00.000	(Materiale per manutenzioni e riparazioni attrezzature tecnico scientifico sanitarie)								
50102060040000	4.20.05.20.060.040.00.000	(Materiale per manutenzioni e riparazioni attrezzature tecnico economali)								
50102060050000	4.20.05.20.060.050.00.000	(Materiale per manutenzioni e riparazioni automezzi (sanitari e non))								
50102060060000	4.20.05.20.060.080.00.000	(Materiale per manutenzioni e riparazioni - Altro)								
50102070010000	4.20.05.20.800.010.00.000	(Altri beni non sanitari)								
50102070020000	4.20.05.20.800.810.00.000	(Altri beni non sanitari da ATS/ASST/Fondazioni della Regione								
50201130010010	4.20.10.10.130.010.10.000	(Contributi ad associazioni di volontariato)								
50201130010020	4.20.10.10.130.010.15.000	(Contributi/Rimborsi per cure all'estero)								
50201130010030	4.20.10.10.130.010.20.000	(Contributi/Rimborsi per assistenza indiretta)								
50201130010050	4.20.10.10.130.010.30.000	(Altre Contribuzioni Passive e sussidi)								
50201130010060	4.20.10.10.130.010.35.000	(Altre Contribuzioni Passive e sussidi verso altre ATS/ASST/Fondazioni della regione)								
50201130010070	4.20.10.10.130.010.40.000	(Altre Contribuzioni Passive e sussidi verso GSA della Regione								
50201140010010	4.20.10.10.140.010.10.000	(Consulenze sanitarie da ATS/ASST/Fondazioni della Regione								
50201140010040	4.20.10.10.140.010.25.000	(Consulenze sanitarie da altri enti pubblici)								
50201140010070	4.20.10.10.140.010.40.000	(Consulenze sanitarie da terzi)								
50201140010080	4.20.10.10.140.010.42.000	(Consulenze sanitarie da terzi (Assi))								
50201140020010	4.20.10.10.140.020.10.000	(Collaborazioni coordinate e continuative - area sanitaria)								
50201140020060	4.20.10.10.140.020.35.000	(Prestazioni lavoro interinale (sanitario) - da terzi)								
50201140020070	4.20.10.10.140.020.40.000	(Prestazioni lavoro interinale (assi) - da terzi)								
50201140020100	4.20.10.10.140.020.55.000	(Prestazioni occasionali e altre prestazioni di lavoro sanitarie da terzi)								
50201140020110	4.20.10.10.140.020.60.000	(Prestazioni occasionali e altre prestazioni di lavoro socio sanitarie da terzi)								
50201140030010	4.20.10.10.140.030.10.000	(Rimborso degli oneri stipendiali del personale sanitario che presta servizio in azienda in posizione di comando in ATS/ASST/Fondazioni della Regione								
50201140030020	4.20.10.10.140.030.20.000	(Rimborso degli oneri stipendiali del personale sanitario che presta servizio in azienda in posizione di comando in altri Enti pubblici e Università)								
50201140030030	4.20.10.10.140.030.30.000	(Rimborso degli oneri stipendiali del personale sanitario che presta servizio in azienda in posizione di comando dalla Regione Lombardia)								
50201140030040	4.20.10.10.140.030.40.000	(Rimborso degli oneri stipendiali del personale sanitario che presta servizio in azienda in posizione di comando da Aziende di altre Regioni)								
50202010010000	4.20.10.20.010.010.10.000	(Lavanderia)								
50202010020000	4.20.10.20.010.010.15.000	(Pulizia)								
50202010030010	4.20.10.20.010.010.21.000	Mensa dipendenti								
50202010030020	4.20.10.20.010.010.22.000	Ticket restaurant dipendenti								
50202010030030	4.20.10.20.010.010.23.000	Mensa degenti								
50202010040000	4.20.10.20.010.010.25.000	(Riscaldamento)								
50202010050000	4.20.10.20.010.010.30.000	(Servizi di elaborazione dati)								
50202010060000	4.20.10.20.010.010.35.000	(Trasporti non sanitari (se non addebitati in fattura dai fornitori di materie e merci))								
50202010070000	4.20.10.20.010.010.40.000	(Smaltimento rifiuti)								
50202010080010	4.20.10.20.010.020.10.000	(Utenze telefoniche)								

ASST R.I.B.A.

50202010080020	4.20.10.20.010.020.20.000	(Utenze elettricità)								
50202010080030	4.20.10.20.010.020.30.000	(Acqua, gas, combustibile)								
50202010080040	4.20.10.20.010.020.40.000	(Servizi esterni di vigilanza)								
50202010080050	4.20.10.20.010.020.80.000	(Altre Utenze)								
50202010090010	4.20.10.20.010.030.10.000	(Assicurazioni: Premi per R.C. Professionale)								
50202010090020	4.20.10.20.010.030.20.000	(Assicurazioni: Altri premi)								
50202010100010	4.20.10.20.010.040.10.000	(Acquisto di altri servizi non sanitari da ATS/ASST/Fondazioni della Regione								
50202010100020	4.20.10.20.010.040.20.000	(Acquisto di altri servizi non sanitari da pubblico)								
50202010110010	4.20.10.20.010.050.10.000	(Servizi postali e telex)								
50202010110020	4.20.10.20.010.050.15.000	(Pubblicità e promozione)								
50202010110030	4.20.10.20.010.050.20.000	(Rimborso spese di viaggio e soggiorno)								
50202010110040	4.20.10.20.010.050.25.000	(Altri servizi non sanitari acquistati in "Service")								
50202010110050	4.20.10.20.010.050.80.000	(Altri servizi non sanitari)								
50202020010010	4.20.10.20.020.010.10.010	(Consulenze non sanitarie da ATS/ASST/Fondazioni della Regione								
50202020010020	4.20.10.20.020.010.10.020	(Consulenze non sanitarie da altri enti pubblici)								
50202020020010	4.20.10.20.020.010.20.010	(Servizi per consulenze Amministrative - da privato)								
50202020020020	4.20.10.20.020.010.20.020	(Servizi per consulenze Tecniche - da privato)								
50202020020030	4.20.10.20.020.010.20.030	(Servizi per consulenze Legali - da privato)								
50202020020040	4.20.10.20.020.010.20.040	(Servizi per consulenze Notarili - da privato)								
50202020030010	4.20.10.20.020.020.10.000	(Spese per collaborazioni coordinate e continuative Amministrative - da privato)								
50202020030020	4.20.10.20.020.020.20.000	(Spese per collaborazioni coordinate e continuative Tecniche - da privato)								
50202020030040	4.20.10.20.020.020.30.000	(Prestazioni lavoro interinale Amministrativo (non sanitario) - da privato)								
50202020030050	4.20.10.20.020.020.40.000	(Prestazioni lavoro interinale Tecnico (non sanitario) - da privato)								
50202020030060	4.20.10.20.020.020.50.000	(Prestazioni occasionali e altre prestazioni di lavoro non sanitarie - da privato)								
50202020030070	4.20.10.20.020.020.60.000	(Personale religioso)								
50202020040010	4.20.10.20.020.030.10.000	(Rimborso degli oneri stipendiali del personale non sanitario che presta servizio in azienda in posizione di comando in ATS/ASST/Fondazioni della Regione								
50202020040020	4.20.10.20.020.030.20.000	(Rimborso degli oneri stipendiali del personale non sanitario che presta servizio in azienda in posizione di comando in altri Enti pubblici e Università)								
50202020040030	4.20.10.20.020.030.30.000	(Rimborso degli oneri stipendiali del personale non sanitario che presta servizio in azienda in posizione di comando dalla Regione Lombardia)								
50202020040040	4.20.10.20.020.030.40.000	(Rimborso degli oneri stipendiali del personale non sanitario che presta servizio in Azienda di altre Regioni)								
50202030010000	4.20.10.20.030.010.00.000	Formazione esternalizzata da pubblico (Iref, Università, ...))								
50202030020000	4.20.10.20.030.020.00.000	Formazione esternalizzata da ATS/ASST/Fondazioni della Regione								
50202030030000	4.20.10.20.030.110.00.000	Formazione esternalizzata da privato)								
50202030040000	4.20.10.20.030.120.00.000	Formazione non esternalizzata da privato)								
50310000000000	4.20.15.10.000.000.00.000	(Manutenzione e riparazione ordinaria esternalizzata per immobili e loro pertinenze)								
50320000000000	4.20.15.15.000.000.00.000	(Manutenzione e riparazione ordinaria esternalizzata per impianti e macchinari)								
50330000000000	4.20.15.20.000.000.00.000	(Manutenzione e riparazione ordinaria esternalizzata per mobili e macchine)								
50340000000000	4.20.15.30.000.000.00.000	(Manutenzione e riparazione ordinaria esternalizzata per attrezzature tecnico-scientifiche sanitarie)								
50350000000000	4.20.15.40.000.000.00.000	(Manutenzione e riparazione ordinaria esternalizzata per automezzi sanitari)								
50360000000000	4.20.15.50.000.000.00.000	(Manutenzione e riparazione ordinaria esternalizzata per automezzi non sanitari)								
50370000000000	4.20.15.80.000.000.00.000	(Altre manutenzioni e riparazioni)								
50380000000000	4.20.15.90.000.000.00.000	(Manutenzioni e riparazioni da ATS/ASST/Fondazioni della Regione								
50410010000000	4.20.20.10.010.000.00.000	(Affitti passivi)								
50410020000000	4.20.20.10.020.000.00.000	(Spese condominiali)								
50420010000000	4.20.20.20.010.000.00.000	(Canoni di Noleggio sanitari (esclusa protesica))								
50420030000000	4.20.20.20.020.000.00.000	(Canoni di Noleggio non sanitari)								
50430010000000	4.20.20.30.010.000.00.000	(Canoni di leasing sanitari)								
50430020000000	4.20.20.30.020.000.00.000	(Canoni di leasing non sanitari)								
50440010000000	4.20.20.40.010.000.00.000	Canoni di project financing								
50450010000000	4.20.20.80.010.000.00.000	(Locazioni e noleggi da ATS/ASST/Fondazioni della Regione								
50950030000000	4.20.30.50.030.000.00.000	(Commissioni e spese bancarie)								
50950040000000	4.20.30.50.040.000.00.000	(Abbonamenti, acquisti di libri, riviste e giornali)								
50950050000000	4.20.30.50.050.000.00.000	(Oneri per sperimentazioni gestionali (art. 9-bis, D.Lgs. 502/92))								
50950060000000	4.20.30.50.080.000.00.000	(Altri Oneri diversi di gestione)								
50950070000000	4.20.30.50.085.000.00.000	(Altri Oneri diversi di gestione servizi sociosanitari (ASSI))								
50960020000000	4.20.30.90.095.000.00.000	Altri oneri diversi di gestione da ATS/ASST/IRCCS della Regione								
50970010000000	4.20.30.90.100.000.00.000	Altri oneri diversi di gestione - per Autoassicurazione								
50201140010050	4.20.10.10.140.010.30.000	(Consulenze socio-sanitarie da altri enti pubblici)								
50201140010090	4.20.10.10.140.010.45.000	(Consulenze socio-sanitarie da terzi)								
50201080060030	4.20.10.10.080.060.25.000	(acquisto farmaci da strutture private ubicate fuori Regione								
50201110040020	4.20.10.10.110.010.40.020	(acquisto di servizi di assistenza domiciliare integrata (ADI) da pubblico)								
50201110050020	4.20.10.10.110.010.80.020	(Altri costi per prestazioni di servizi socio sanitari da pubblico)								
50201110090010	4.20.10.10.110.020.40.010	(acquisto di servizi di assistenza domiciliare integrata (ADI) da privato)								
50201140020020	4.20.10.10.140.020.15.000	(Collaborazioni coordinate e continuative - area territorio)								
TOTALE			**0**	**0**	**0**	**0**	**0**	**0**	**0**	**0**

RLS.R.I.B.A.