Sistema Socio Sanitario

Regione Lombardia

ASST Sette Laghi

Azienda Socio Sanitaria Territoriale dei Sette Laghi
Polo Universitario

Economico Finanziaria

Direttore: Dott. Dario Lorenzon

Varese, 15 maggio 2019

ASST DEI SETTE LAGHI

Protocollo nr. 0030622
del 15/05/2019

REGIONE LOMBARDIA
DIREZIONE GENERALE SANITA'
U.O. ECONOMICO FINANZIARIO
E SISTEMI DI FINANZIAMENTO
STRUTTURA BILANCI,COSTI E EQUILIBRIO
ECONOMICO FINANZIARIO DI SISTEMA

Piazza Città di Lombardia,1
20124 Milano

OGGETTO: NOTA TRASMISSIONE BILANCIO DI ESERCIZIO 2018

Con la presente si trasmette l'atto n° 317 del 15.5.2019 di approvazione del bilancio di esercizio 2018 composto da:

1. ATTO DI APPROVAZIONE DEL BILANCIO DI ESERCIZIO;
2. DELIBERA AGGIORNAMENTO INVENTARIO DI COSTITUZIONE;
3. RELAZIONE SULLA GESTIONE;
4. NOTA INTEGRATIVA DESCRITTIVA;
5. NOTA INTEGRATIVA DESCRITTIVA EMERGENZA URGENZA 118;
6. BILANCIO DI ESERCIZIO CE;
7. SCHEMA DI DETTAGLIO CONTRIBUTI VINCOLATI;
8. TABELLA DETTAGLIO ALTRE PRESTAZIONI;
9. TABELLA DI DETTAGLIO ACCANTONAMENTI;
10. TABELLA DETTAGLIO ONERI E PROVENTI STRAORDINARI;
11. BILANCIO DI ESERCIZIO SP;
12. CREDITI E DEBITI VERSO RL E INTERCOMPANY;
13. CONTI D'ORDINE E DEBITI VERSO FORNITORI;
14. DEBITI VERSO PERSONALE;
15. CREDITI E DEBITI VERSO STATO;
16. FONDI QUOTE INUTILIZZATE CONTRIBUTI;
17. OGGETTI D'ARTE;
18. MODELLO A : DETTAGLIO COSTI DEL PERSONALE;
19. TABELLA DI DETTAGLIO PERSONALE;
20. TABELLA STRANIERI STP;
21. MODELLO LA;
22. ALLEGATI ALLA RELAZIONE DI GESTIONE;
23. MODELLO UDO ASST;

VERBALE DEL COLLEGIO SINDACALE : allegato ____ non allegato X (Contrassegnare con una **X** l'opzione)
CONTRODEDUZIONI ALLE OSSERVAZIONI : allegato ____ non allegato X (Contrassegnare con una **X** l'opzione)

Il sottoscritto Dario Lorenzon che invia la presente nota di trasmissione per il deposito del bilancio aziendale, ai fini del controllo della Giunta Regionale di cui all'art.18, comma 6, L.R. 33/2009, dichiara ai sensi degli artt. 38, comma 3 bis e 47 del DPR 445/2000 e art. 22 comma 3 D.Lgs n°82/2005, che gli atti e i documenti sopra elencati inclusi nel documento elettronico in formato PDF, composto da n° 669 pagine numerate da 1 a 669 , inviato in via informatica attraverso la Piattaforma BILANCI WEB- SCRIBA, sono conformi ai corrispondenti documenti originali e autografati in originale depositati presso la sede legale dell'Azienda.

Firmato digitalmente ex art. 24 D.Lgs 82/2005
Il Dirigente U.O. Economico Finanziaria
Lorenzon Dario

R.E.S.C.R.I.B.A.

Sistema Socio Sanitario
Regione Lombardia
ASST Sette Laghi

AZIENDA SOCIO SANITARIA TERRITORIALE DEI SETTE LAGHI
POLO UNIVERSITARIO

Viale Borri 57 21100 Varese
Tel. 0332-278.111, Fax 0332-261.440
P.IVA e C.F. 03510050127

IL DIRETTORE GENERALE

Dott. Gianni Bonelli

nominato con D.G.R. della Lombardia n. XI/1068 del 17 dicembre 2018

Il giorno 15 del mese di maggio dell'anno 2019 presso l'Azienda Socio Sanitaria Territoriale dei Sette Laghi con sede legale in Varese (VA) – Viale L. Borri n. 57

ha assunto la seguente deliberazione:

n. 317 del 15/05/2019

OGGETTO: ADOZIONE DEL BILANCIO D`ESERCIZIO 2018

RLS.C.R.I.B.A.

Sistema Socio Sanitario
Regione Lombardia
ASST Sette Laghi

AZIENDA SOCIO SANITARIA TERRITORIALE DEI SETTE LAGHI
POLO UNIVERSITARIO

Viale Borri 57 21100 Varese
Tel. 0332-278.111, Fax 0332-261.440
P.IVA e C.F. 03510050127

OGGETTO: ADOZIONE DEL BILANCIO D`ESERCIZIO 2018

IL DIRETTORE GENERALE

Su proposta n. 505 in data 14/05/2019 della S.C. Economico-finanziaria qui di seguito trascritta:

vista la L.R. n. 33 del 30.12.2009 così come modificata dalla L.R. n. 23 dell'11.8.2015 "Evoluzione del sistema sociosanitario lombardo: modifiche al Titolo I e al Titolo II della legge regionale 30 dicembre 2009, n. 33 (Testo unico delle leggi regionali in materia di sanità)" e s.m.i.;

vista la D.G.R. n. X/4481 del 10.12.2015 "Attuazione L.R. 23/2015: costituzione Azienda Socio-Sanitaria Territoriale (ASST) dei Sette Laghi" con sede legale in viale Borri n. 57 – 21100 Varese;

richiamata la D.G.R. n. X/7600 del 20.12.2017 "Determinazioni in ordine alla gestione del servizio sociosanitario per l'esercizio 2018";

richiamato l'art. 25 bis della L.R. 33/2009, come modificata dalla L.R. n. 7/2010, che stabilisce, tra l'altro, una maggiorazione fino al 25% delle tariffe per le prestazioni di ricovero e cura erogate dalle strutture di ricovero e cura pubbliche e private accreditate e a contratto, convenzionate con le facoltà universitarie lombarde di medicina e chirurgia come sedi didattiche per i corsi di laurea di medicina e chirurgia, riconosciuta su richiesta dei medesimi soggetti;

richiamato il decreto regionale n. 1378 del 5.2.2018 contenente le assegnazioni economiche utili alla redazione del bilancio preventivo economico per l'anno 2018;

richiamata la delibera del Direttore Generale n. 143 del 14.2.2018 ad oggetto "Adozione del bilancio preventivo economico per l'anno 2018";

richiamata la delibera del Direttore Generale n. 610 del 15.6.2018 ad oggetto "Revoca della deliberazione n. 143 del 14.2.2018 e contestuale adozione del bilancio preventivo economico per l'anno 2018";

visto il decreto regionale n. 14513 del 10.10.2018 ad oggetto "Modifica e/o integrazione dell'assegnazione, a favore delle ATS, ASST, Fondazioni IRCCS, INRCA di Casatenovo, AREU e Agenzia dei Controlli delle risorse destinate al finanziamento di parte corrente del F.S.R. per l'esercizio 2018 a seguito procedure di assestamento";

vista la nota AREU n. 2425 del 8.3.2019 (prot. gen. n. 0015814 del 12.3.2019) avente per oggetto "Attività di emergenza urgenza extraospedaliera: comunicazione del fabbisogno per l'anno 2018 e attestazione contabile";

vista la nota regionale n. A1.2019.0175399 del 3.5.2019 (prot. gen. n. 0028340 del 3.5.2019) ad oggetto "Linee Guida contabili e tecniche per la redazione del bilancio d'esercizio 2018";

R.L.S.C.R.I.B.A.

Sistema Socio Sanitario
Regione Lombardia
ASST Sette Laghi

AZIENDA SOCIO SANITARIA TERRITORIALE DEI SETTE LAGHI
POLO UNIVERSITARIO

Viale Borri 57 21100 Varese
Tel. 0332-278.111, Fax 0332-261.440
P.IVA e C.F. 03510050127

preso atto del decreto n. 6245 del 7.5.2019 ad oggetto "Assegnazione definitiva alle Agenzie di Tutela della Salute, alle Aziende Socio Sanitarie Territoriali, all'AREU, all'Agenzia di Controllo del Sistema Socio Sanitario Lombardo e alle Fondazioni IRCCS del finanziamento di parte corrente del F.S.R. per l'esercizio 2018" con i relativi allegati;

rilevato che il presente provvedimento non rientra nell'ambito delle funzioni e dei compiti attribuiti per delega di funzioni al Direttore della Struttura proponente e, pertanto, assume la conformazione di deliberazione del Direttore Generale;

IL DIRETTORE GENERALE

ritenuto di condividere la sopra richiamata proposta;

assunta la competenza procedurale, la legittimità e la correttezza del processo istruttorio correlato, la cui responsabilità è riconducibile all'ambito dirigenziale della struttura proponente;

acquisito il parere favorevole espresso, per quanto di rispettiva competenza, dal Direttore Amministrativo, dal Direttore Sanitario e dal Direttore Sociosanitario;

DELIBERA

Per i motivi di cui in premessa che qui si intendono integralmente richiamati:

1. di adottare il bilancio d'esercizio 2018 predisposto sulla base delle indicazioni regionali richiamate in premessa e come risulta dagli allegati parte integrante del presente provvedimento, costituiti da:

- delibera aggiornamento inventario di costituzione (o dichiarazione di assenza di variazione);
- relazione sulla gestione;
- nota integrativa descrittiva;
- nota integrativa descrittiva emergenza urgenza 118;
- bilancio di esercizio CE;
- schema di dettaglio contributi vincolati;
- tabella dettaglio altre prestazioni;
- tabella di dettaglio accantonamenti;
- tabella dettaglio oneri e proventi straordinari;
- bilancio di esercizio SP;
- crediti e debiti verso RL e intercompany;
- conti d'ordine e debiti verso fornitori;
- debiti verso personale;
- crediti e debiti verso Stato;
- fondi quote inutilizzate contributi;
- oggetti d'arte;
- modello A: dettaglio costi del personale;

R.S.C.R.I.B.A.

Sistema Socio Sanitario
Regione Lombardia
ASST Sette Laghi

AZIENDA SOCIO SANITARIA TERRITORIALE DEI SETTE LAGHI
POLO UNIVERSITARIO

Viale Borri 57 21100 Varese
Tel. 0332-278.111, Fax 0332-261.440
P.IVA e C.F. 03510050127

- tabella di dettaglio personale;
- tabella stranieri stp;
- modello LA;
- allegati alla relazione di gestione;
- modello UDO ASST;

dando atto che il bilancio d'esercizio è stato redatto con chiarezza e rappresenta in modo veritiero e corretto la situazione patrimoniale e finanziaria dell'Azienda e del risultato economico dell'esercizio;

2. di dare atto che gli schemi seguenti sintetizzano le risultanze dello stato patrimoniale e del conto economico

A T T I V I T A'			P A S S I V I T A'		
CODICE	DESCRIZIONE	IMPORTO	CODICE	DESCRIZIONE	IMPORTO
AAZ999	A) IMMOBILIZZAZIONI	242.571	PAZ999	A) PATRIMONIO NETTO	180.808
AAA000	A.I) IMMOBILIZZAZIONI IMMATERIALI	1.565	PAA000	A.I) FONDO DI DOTAZIONE	259
AAA270	A.II) IMMOBILIZZAZIONI MATERIALI	241.006	PAA010	A.II) FINANZIAMENTI PER INVESTIMENTI	172.124
AAA640	A.III) IMMOBILIZZAZIONI FINANZIARIE	-	PAA100	A.III) RISERVE DA DONAZIONI E LASCITI VINCOLATI AD INVESTIMENTI	5.893
ABZ999	B) ATTIVO CIRCOLANTE	267.183	PAA110	A.IV) ALTRE RISERVE	*2.532*
ABA000	B.I) RIMANENZE	12.471	PAA170	A.V) CONTRIBUTI PER RIPIANO PERDITE	-
ABA010	*B.I.1) Rimanenze beni sanitari*	*11.690*	PAA210	A.VI) UTILI (PERDITE) PORTATI A NUOVO	-
ABA110	*B.I.2) Rimanenze beni non sanitari*	*781*	PAA220	A.VII) UTILE (PERDITA) D'ESERCIZIO	-
ABA190	B.II) CREDITI	216.578	PBZ999	B) FONDI PER RISCHI E ONERI	22.444
ABA200	*B.II.1) Crediti v/Stato*	*975*	PBA000	B.I) FONDI PER IMPOSTE, ANCHE DIFFERITE	-
ABA350	*B.II.2) Crediti v/Regione o Provincia Autonoma*	*82.838*	PBA010	B.II) FONDI PER RISCHI	10.916
ABA530	*B.II.3) Crediti v/Comuni*	24	PBA070	B.III) FONDI DA DISTRIBUIRE	-
ABA540	*B.II.4) Crediti v/Aziende sanitarie pubbliche*	*125.355*	PBA150	B.IV) QUOTE INUTILIZZATE CONTRIBUTI	2.814
ABA610	*B.II.5) Crediti v/società partecipate e/o enti dipendenti della Regione*	-	PBA200	B.V) ALTRI FONDI PER ONERI E SPESE	8.714
ABA650	*B.II.6) Crediti v/Erario*	17	PCZ999	C) TRATTAMENTO FINE RAPPORTO	1.490
ABA660	*B.II.7) Crediti v/altri*	*7.369*	PCA000	C.I) FONDO PER PREMI OPEROSITA' MEDICI SUMAI	1.490
ABA720	B.III) ATTIVITA' FINANZIARIE CHE NON COSTITUISCONO IMMOBILIZZAZIONI	-	PCA010	C.II) FONDO PER TRATTAMENTO DI FINE RAPPORTO DIPENDENTI	-
ABA730	*B.III.1) Partecipazioni che non costituiscono immobilizzazioni*	-	PDZ999	D) DEBITI	305.076
ABA740	*B.III.2) Altri titoli che non costituiscono immobilizzazioni*	-	PDA000	D.I) DEBITI PER MUTUI PASSIVI	-
ABA750	B.IV) DISPONIBILITA' LIQUIDE	38.134	PDA010	D.II) DEBITI V/STATO	15
ABA760	*B.IV.1) Cassa*	21	PDA070	D.III) DEBITI V/REGIONE O PROVINCIA AUTONOMA	-
ABA770	*B.IV.2) Istituto Tesoriere*	-	PDA130	D.IV) DEBITI V/COMUNI	69
ABA780	*B.IV.3) Tesoreria Unica*	38.018	PDA140	D.V) DEBITI V/AZIENDE SANITARIE PUBBLICHE	131.802
ABA790	*B.IV.4) Conto corrente postale*	95	PDA240	D.VI) DEBITI V/ SOCIETA' PARTECIPATE E/O ENTI DIPENDENTI DELLA REGIONE	-
			PDA280	D.VII) DEBITI V/FORNITORI	121.943
ACZ999	C) RATEI E RISCONTI ATTIVI	68	PDA310	D.VIII) DEBITI V/ISTITUTO TESORIERE	-
ACA000	C.I) RATEI ATTIVI	6	PDA320	D.IX) DEBITI TRIBUTARI	11.460
ACA030	C.II) RISCONTI ATTIVI	62	PDA330	D.X) DEBITI V/ISTITUTI PREVIDENZIALI, ASSISTENZIALI E SICUREZZA SOCIALE	15.080
ADZ999	D) CONTI D'ORDINE	19.963	PDA340	D.XI) DEBITI V/ALTRI	24.707
ADA000	D.I) CANONI DI LEASING ANCORA DA PAGARE	-	PEZ999	E) RATEI E RISCONTI PASSIVI	4
ADA010	D.II) DEPOSITI CAUZIONALI	348	PEA000	E.I) RATEI PASSIVI	-
ADA020	D.III) BENI IN COMODATO	-	PEA030	E.II) RISCONTI PASSIVI	4
ADA030	D.IV) ALTRI CONTI D'ORDINE	19.615	PFZ999	F) CONTI D'ORDINE	19.963

R.L.S.C.R.L.B.A.

Sistema Socio Sanitario
Regione Lombardia
ASST Sette Laghi

AZIENDA SOCIO SANITARIA TERRITORIALE DEI SETTE LAGHI
POLO UNIVERSITARIO

Viale Borri 57 21100 Varese
Tel. 0332-278.111, Fax 0332-261.440
P.IVA e C.F. 03510050127

CODICE	VOCE MODELLO CE	IMPORTO
	A) Valore della produzione	
AA0010	A.1) Contributi in c/esercizio	130.343
AA0240	A.2) Rettifica contributi c/esercizio per destinazione ad investimenti	*0*
AA0270	A.3) Utilizzo fondi per quote inutilizzate contributi vincolati di esercizi precedenti	*759*
AA0320	A.4) Ricavi per prestazioni sanitarie e sociosanitarie a rilevanza sanitaria	*337.143*
AA0750	A.5) Concorsi, recuperi e rimborsi	8.693
AA0940	A.6) Compartecipazione alla spesa per prestazioni sanitarie (Ticket)	10.465
AA0980	A.7) Quota contributi c/capitale imputata all'esercizio	*15.854*
AA1050	A.8) Incrementi delle immobilizzazioni per lavori interni	0
AA1060	A.9) Altri ricavi e proventi	*2.306*
AZ9999	Totale valore della produzione (A)	505.563
	B) Costi della produzione	
BA0010	B.1) Acquisti di beni	125.847
BA0390	B.2) Acquisti di servizi	84.909
BA0400	B.2.A) Acquisti servizi sanitari	34.922
BA1560	B.2.B) Acquisti di servizi non sanitari	*49.987*
BA1910	B.3) Manutenzione e riparazione (ordinaria esternalizzata)	17.627
BA1990	B.4) Godimento di beni di terzi	8.538
BA2080	*Totale Costo del personale*	*226.837*
BA2090	B.5) Personale del ruolo sanitario	177.616
BA2230	B.6) Personale del ruolo professionale	505
BA2320	B.7) Personale del ruolo tecnico	31.682
BA2410	B.8) Personale del ruolo amministrativo	17.034
BA2500	B.9) Oneri diversi di gestione	2.649
BA2560	*Totale Ammortamenti*	*17.414*
BA2570	B.10) Ammortamenti delle immobilizzazioni immateriali	164
BA2580	B.11) Ammortamenti delle immobilizzazioni materiali	*17.250*
BA2590	B.12) Ammortamento dei fabbricati	10.034
BA2620	B.13) Ammortamenti delle altre immobilizzazioni materiali	7.216
BA2630	B.14) Svalutazione delle immobilizzazioni e dei crediti	9
BA2660	B.15) Variazione delle rimanenze	-1.360
BA2690	B.16) Accantonamenti dell'esercizio	7.010
BZ9999	Totale costi della produzione (B)	489.480
	C) Proventi e oneri finanziari	
CA0010	C.1) Interessi attivi	0
CA0050	C.2) Altri proventi	0
CA0110	C.3) Interessi passivi	581
CA0150	C.4) Altri oneri	0
CZ9999	Totale proventi e oneri finanziari (C)	-581
	D) Rettifiche di valore di attività finanziarie	
DZ9999	Totale rettifiche di valore di attività finanziarie (D)	0
	E) Proventi e oneri straordinari	
EA0010	E.1) Proventi straordinari	1.259
EA0260	E.2) Oneri straordinari	632
EZ9999	Totale proventi e oneri straordinari (E)	627
XA0000	Risultato prima delle imposte (A - B +/- C +/- D +/- E)	16.129
	Imposte e tasse	
YA0010	Y.1) IRAP	15.997
YA0060	Y.2) IRES	132
YZ9999	Totale imposte e tasse	16.129
ZZ9999	RISULTATO DI ESERCIZIO	0

P.S.C.R.I.B.A.

Sistema Socio Sanitario
Regione Lombardia
ASST Sette Laghi

AZIENDA SOCIO SANITARIA TERRITORIALE DEI SETTE LAGHI
POLO UNIVERSITARIO

Viale Borri 57 21100 Varese
Tel. 0332-278.111, Fax 0332-261.440
P.IVA e C.F. 03510050127

3. di trasmettere alla Regione Lombardia il presente provvedimento e il verbale del Collegio Sindacale, allorché verrà redatto, tramite il portale web SCRIBA;

4. di dare atto che, ai sensi dell'art. 17, comma 6, della L. R. n. 33/2009 e successive modificazioni ed integrazioni, il presente provvedimento verrà trasmesso alla Giunta Regionale e verrà pubblicato nei modi di legge.

RLS.C.R.I.B.A.

Sistema Socio Sanitario
Regione Lombardia
ASST Sette Laghi

AZIENDA SOCIO SANITARIA TERRITORIALE DEI SETTE LAGHI
POLO UNIVERSITARIO

Viale Borri 57 21100 Varese
Tel. 0332-278.111, Fax 0332-261.440

DELIBERAZIONE DEL DIRETTORE GENERALE n. 317 del 15/05/2019

OGGETTO: ADOZIONE DEL BILANCIO D`ESERCIZIO 2018

RELATA DI PUBBLICAZIONE

Si certifica che la presente deliberazione è pubblicata all'albo pretorio sul sito aziendale così come previsto dall'art. 32, comma 1, L. 69/2009, dal e vi rimane per quindici giorni consecutivi.

RLS.C.R.I.B.A.

Elenco Firmatari

Questo documento è stato firmato da*:*
De Filippo Marialaura - Responsabile del procedimento Economico-finanziaria
Lorenzon Dario - Direttore Economico-finanziaria
Palaoro Ugo - Direttore Direzione Amministrativa
Maffioli Lorenzo - Direttore Direzione Sanitaria
Mazzoleni Ivan Alessandro - Direttore DIREZIONE SOCIO SANITARIA
Bonelli Gianni - Direttore Direzione Generale

Istruttoria redatta da: De Filippo Marialaura

RLS.C.R.I.B.A.

Sistema Socio Sanitario
Regione Lombardia
ASST Sette Laghi

Azienda Socio Sanitaria Territoriale dei Sette Laghi
Polo Universitario

Direzione Generale

Direttore: Dott. Gianni Bonelli

Varese, 15 maggio 2019

Oggetto: Aggiornamento inventari di costituzione

Si conferma che nell'anno 2018 non sono intervenuti aggiornamenti degli inventari di costituzione.

IL DIRETTORE GENERALE
Dott. Gianni Bonelli
f.to ai sensi del D.Lgs. n. 39 del 12/02/1993

RLS.C.R.I.B.A.

710 – Azienda Socio Sanitaria Territoriale dei Sette Laghi

Sistema Socio Sanitario
Regione Lombardia
ASST Sette Laghi

RELAZIONE DEL DIRETTORE GENERALE

BILANCIO CONSUNTIVO 2018

Azienda Socio Sanitaria Territoriale dei Sette Laghi
Codice azienda
710

Regione Lombardia

Maggio 2019

Sistema Sanitario Regione Lombardia

RL S.C.R.I.B.A.

Sommario

1. Generalità sull'organizzazione dell'Azienda 3

2. Generalità sulla struttura e sull'organizzazione dei servizi 11

2.1 Assistenza ospedaliera 13

2.2 Ricerca (solo per gli IRCCS) 17

2.3 Territoriale (solo per ASST) 18

3. Gestione organizzativa e strategica dell'esercizio 20

4. Il sistema degli acquisti – area contratti 27

5. La gestione economico-finanziaria dell'Azienda 29

6. Il bilancio dell'anno 2018 31

6.1 La sintesi del bilancio e la relazione sul grado di raggiungimento degli obiettivi economico-finanziari 31

6.2 Il confronto dei Conti Economici Consuntivo e Preventivo e relazione sugli scostamenti 33

6.3 La relazione sui costi per livelli essenziali di assistenza e relazione sugli scostamenti 34

7. Confronto Decreto Consuntivo 2018 e Consuntivo 2018 per codice SK 36

8. Sintesi dei principali scostamenti rispetto al IV CET 2018 per codice SK 37

9. Fatturazione elettronica e PCC 38

10. Tempi di pagamento e ITP 39

11. Fatti di rilievo avvenuti dopo la chiusura dell'esercizio 40

RLS.C.R.I.B.A.

Modello ASST-IRCCS
Relazione del Direttore Generale

La presente relazione del Direttore Generale, che correda il bilancio di esercizio 2018 è stata redatta facendo riferimento alle disposizioni del D.Lgs. 118/11, ovvero facendo riferimento al Codice Civile e ai Principi Contabili Nazionali (OIC), fatto salvo quanto differentemente previsto dallo stesso D.Lgs. 118/11.

La presente relazione, in particolare, contiene tutte le informazioni minimali richieste dal D.Lgs. 118/2011. Fornisce inoltre tutte le informazioni supplementari, anche se non specificamente richieste da disposizioni di legge, ritenute necessarie a dare una rappresentazione esaustiva della gestione sanitaria ed economico-finanziaria dell'esercizio 2018, evidenziando i collegamenti con gli atti di programmazione regionale e aziendale.

1. Generalità sull'organizzazione dell'Azienda

Denominazione e costituzione dell'Azienda, mission, struttura/modello organizzativo nelle more dell'adozione del POAS

L'Azienda Socio Sanitaria Sette Laghi è parte del Sistema Socio-Sanitario Regionale, nell'ambito della quale esercita le proprie funzioni di prevenzione, diagnosi, cura, riabilitazione e presa in carico, con la finalità primaria di contribuire al miglioramento dello stato di salute della popolazione.

L'attuale assetto organizzativo dell'Azienda deriva dalla riorganizzazione del Sistema Socio-Sanitario Lombardo conseguente all'approvazione della L.R. n. 23 dell'11 agosto 2015; l'Azienda si è costituita formalmente con D.G.R. 10/12/2015, n. X/4481 con sede legale in Viale Borri n.57 a Varese.

Le aziende di origine dell'ASST dei Sette Laghi sono l'A.O. Ospedale di Circolo e Fondazione Macchi di Varese, l'A.O. Ospedale di Circolo di Busto Arsizio, l'A.O. Sant'Antonio Abate di Gallarate e l'ASL della provincia di Varese.

L'Azienda eroga i servizi sanitari e sociosanitari attraverso un'articolata rete di Presidi Ospedalieri, strutture ambulatoriali e distrettuali, destinati a rispondere in prima istanza localmente ai fabbisogni del territorio afferente agli ambiti di Arcisate, Azzate, Cittiglio, Luino, Sesto Calende, Tradate, Varese, ma ha un'apertura regionale e sovraregionale.

L'ASST di Varese eroga le proprie prestazioni sanitarie attraverso strutture ospedaliere, ambulatori e strutture psichiatriche territoriali anche residenziali.
L'attività di ricovero, è garantita in 6 Ospedali:
- Ospedale di Circolo e Fondazione Macchi
- Ospedale Filippo Del Ponte
- Ospedale di Cuasso al Monte
- Ospedale Causa Pia Luvini di Cittiglio
- Ospedale Luini Confalonieri di Luino.

R.L. S.C.R.I.B.A.

•Ospedale di Circolo Galmarini di Tradate

A seguito della costituzione dell'ASST Sette Laghi, i Poliambulatori sono passati da 8 a 10, di cui 6 ubicati presso gli stabilimenti ospedalieri, 1 in viale Monte Rosa a Varese e 3 nei comuni di Arcisate, Gavirate, Sesto Calende.
Vi sono, inoltre, Ambulatori specialistici territoriali presso i comuni di Azzate, Comerio, Gazzada, Lavena Ponte Tresa e Viggiù. Inoltre, l'Azienda Socio Sanitaria Territoriale dei Sette Laghi dispone di due unità operative di Psichiatria e di strutture psichiatriche territoriali, funzionalmente aggregate nel Dipartimento di Salute Mentale e della Dipendenze

È presente anche un'unità operativa di Neuropsichiatria infantile, con strutture territoriali, inserita nell'ambito del Dipartimento materno infantile.

Le sedi territoriali sono le seguenti:
Arcisate, Via Campi Maggiori, 23
Arcisate, Via Matteotti, 20
Azzate, Via Acquadro, 6
Besozzo, Via Pergolesi, 26
Gavirate, Viale Ticino, 33
Gazzada Schianno, Via Roma, 18
Lavena Ponte Tresa, Via Argine Dovrana, 12
Laveno Mombello, Via Ceretti, 8
Luino, Via Verdi, 6
Malnate, Piazza Libertà, 1
Sesto Calende, Largo C. Dell'Acqua, 1
Sesto Calende, Via Montrucco, 10
Tradate, Via Gradisca, 16
Varese, viale Monterosa, 28
Varese, Viale O. Rossi, 9.

Le strutture della ex ASL afferite sono articolate, a seguito dell'approvazione del POAS 2016-18, in 3 Aree Territoriali: Area Territoriale Varese, Area Territoriale Montana e Area Territoriale Sud.
Nelle Aree Territoriali sono presenti 8 Consultori e 4 SERD.
Le principali attività svolte a livello delle aree territoriali riguardano l'assistenza farmaceutica, dietetica e protesica, l'ADI, le vaccinazioni, la profilassi delle malattie infettive, l'attività certificativa, gli interventi per la famiglia e le attività di prevenzione e cura delle dipendenze, oltre alle attività di specialistica ambulatoriale, nelle sedi nelle quali viene erogata anche questa attività.

L'ASST dei Sette Laghi è titolare del Servizio di Assistenza Protesica Unificato (SUPI) ed esercita un ruolo di ASST Capofila in collaborazione con l'ASST della Valle Olona. Nel modello unificato l'ASST dei Sette Laghi svolge l'attività di Centro Amministrativo-Contabile per l'ASST Valle Olona, la quale continuerà a svolgere le attività sanitarie/amministrative di propria pertinenza.

R.L.S.C.R.I.B.A.

710 – Azienda Socio Sanitaria Territoriale dei Sette Laghi

L'Azienda Ospedaliera Ospedale di Circolo e Fondazione Macchi, da cui in gran parte deriva la nuova ASST, ha avuto la natura di Polo Universitario da ultimo riconosciuta con D.G.R. della Lombardia n. 46798/99, grazie alla presenza della Facoltà di Medicina e Chirurgia dell'Università degli Studi dell'Insubria che articola la sua offerta formativa nel corso di laurea di Medicina e Chirurgia, nel corso di laurea di Odontoiatria, nei corsi di laurea triennali e nelle scuole di specializzazione.

Modello organizzativo

Il modello organizzativo deriva dal POAS attualmente in vigore.

Relazioni

La realizzazione dei principi dettati dalla L.R. 23/2015 ha spinto verso l'approntamento di un nuovo modello che, accanto alla tradizionale relazione univoca organizzativa verticale, vede la significativa presenza di relazioni funzionali trasversali alle diverse componenti di area sanitaria, socio sanitaria e amministrativa. Questa molteplicità di relazioni si è resa necessaria per garantire un costante raccordo tra gli ambiti di responsabilità delle direzioni aziendali (generale, sanitaria, socio sanitaria ed amministrativa) e per realizzare la piena integrazione delle conoscenze, delle risorse umane, delle risorse strumentali, della logistica e delle risorse economiche finalizzate al nuovo modello socio sanitario.

Inoltre, si è ritenuto di favorire forme di integrazione con la ASST Valle Olona, a ASST Lariana e con la Agenzia di Tutela della Salute su specifiche tematiche di interesse extraterritoriale. Ci si riferisce ai Dipartimenti interaziendali e alle specifiche previsioni di creazione di momenti di coordinamento della ATS su temi specifici.

Dipartimenti e Strutture

Sono stati adottati i seguenti criteri per la revisione delle Strutture all'interno del nuovo POAS:

- Razionalizzazione delle Strutture organizzative: è stata effettuata in una logica dipartimentale e puntando sul modello di Hub and Spoke di valorizzazione delle realtà presenti nel vasto territorio di riferimento della ASST (ambiti privilegiati di riferimento: laboratori, radiologie, chirurgie, ginecologie, ortopedie, ecc). Si sottolinea al riguardo il forte intervento realizzato riguardante le SC e delle SSD/SS esistenti, considerata l'esiguità delle strutture complesse e semplici trasferite con la riforma, tra l'altro, pressoché tutte coperte;
- Riorganizzazione: la spinta verso la riorganizzazione per realizzare il nuovo modello di ASST, unitamente alla venuta a compimento del progetto di sviluppo delle competenze e professionalità aziendali mediante sviluppo dei "privilegi" declinati all'interno del programma della qualità secondo gli standard della Joint Commission, ha portato a significativi mutamenti, in particolare nelle strutture semplici;
- Spostamento di attività ospedaliere dal ricovero ad altri setting assistenziali e il proseguimento dell'attività di strutturazione delle reti di patologia, delle reti dei laboratori e dei percorsi di continuità diagnostici e terapeutici tra ospedale e territorio.

E' stato inoltre previsto, come si vedrà, di costituire 3 dipartimenti sovraziendali (Medicina Trasfusionale ed Ematologia, Oncologico e Cure Palliative).

E' stata inoltre costituita la direzione assistenziale e delle professioni sanitarie e sociali (DAPSS). La DAPSS. costituisce l'evoluzione aziendale del SITRA. Essa è una struttura complessa, titolare di indirizzo, direzione, organizzazione e coordinamento del personale: infermieristico, ostetrico, tecnico-sanitario, riabilitativo, sociale, di prevenzione, di supporto operante nell'ASST.

R.L.S.C.R.I.B.A.

Funzioni interaziendali

La L.R. n. 23/2015 al fine di integrare attività a valenza trasversale di interesse comune alle ATS e ASST introduce anche per il settore amministrativo e per le funzioni di supporto, forme di indirizzo e coordinamento.

La ASST dei Sette Laghi aderisce al modello di integrazione di funzioni interaziendali delineato dalla ATS dell'Insubria, anche attraverso appositi gruppi interaziendali, in particolare relativamente a

- reclutamento del personale;
- formazione del personale;
- programmazione delle attività di acquisto, fermo restando quanto stabilito da Regione Lombardia in tema di coordinamento attualmente in capo alle unioni formali di acquisto/consorzi;
- logistica dei beni (dispositivi medici, farmaci, etc…);
- sistemi Informativi Aziendali, in particolare in una logica di sviluppo del Sistema Informativo Regionale e di raccordo tra Aziende nel recepimento a livello locale delle strategie di sviluppo regionali.

In ambito sociosanitario, l'azienda partecipa al Tavolo Permanente di Programmazione Integrata costituito dalla Direzione Sociosanitaria della ATS al quale partecipano anche le altre ASST del territorio. Tra le principali finalità del tavolo si evidenziano:

- azione di regia complessiva degli interventi, al fine di creare percorsi interventi omogenei sul territorio;
- perfezionamento di offerta che risponda in modo integrato ai bisogni complessivi dell'utenza,
- eliminazione della discontinuità tra ospedale e territorio, favorendo sinergie tra operatori di diversi servizi, anche attraverso momenti di confronto e di scambio tra i diversi professionisti della rete.
- Per garantire ai cittadini una presa in carico reale e continuativa, nelle diverse fasi del percorso assistenziale, l'ASST partecipa inoltre a tavoli di confronto sulle tematiche
    - valutazione multidimensionale;
    - assistenza domiciliare integrate;
    - attuazione misure ed azioni innovative ex DGR 116/13.

L'ASST Sette Laghi partecipa inoltre ai Comitati per la Medicina generale e per Pediatri di famiglia promossi da ATS Insubria.

Strumenti aziendali di organizzazione

La ASST dei Sette Laghi promuove e valorizza l'esistenza di sistemi aziendali che, in una logica di rete, sono caratterizzati dal lavoro comune di equipe e di raggruppamenti multiprofessionali. Rientrano in tali tipologie

- i sistemi di accesso alle prestazioni;
- il sistema di programmazione e controllo di gestione;
- il sistema di qualità e rischio clinico
- i sistemi informativi aziendali.

La struttura organizzativa

Direzione Generale e Dipartimento Degli Staff Al Direttore Generale

L'azienda ha ritenuto di prevedere l'istituzione di un Dipartimento chiamato Dipartimento degli Staff al

R.L.S.C.R.I.B.A.

Direttore Generale con il ruolo di interfaccia e di facilitatore tra il Direttore Generale e le altre strutture.
Afferiscono al Direttore Generale le Strutture si seguito indicate:

- Ingegneria clinica,
- Sistemi Informativi Aziendali,
- Qualità Appropriatezza Accreditamento e Rischio clinico,
- Sistemi d'Accesso e libera professione,
- URP e Comunicazione,
- Funzione Investimenti,
- Anticorruzione, trasparenza e audit
- Servizio Prevenzione e Protezione
- Avvocatura aziendale

Direttore Sanitario

Il governo clinico rappresenta una delle linee del governo aziendale ed è strumento per lo sviluppo e la gestione dei processi sanitari e per la valutazione della qualità complessiva delle prestazioni erogate.
La direzione sanitaria vede l'afferenza delle seguenti strutture:

- Fisica Sanitaria,
- Direzioni Mediche,
- Farmacia,
- Medicina Legale,
- Direzione Assistenziale e Delle Professioni Sanitarie e Sociali (Dapss)
- Funzione Gestione Operativa
- Coordinamento sanitario strutture ambulatoriali

Direttore Sociosanitario

E' stata operata una scelta forte di governo delle attività collegate ai temi di maggior impatto sulla riforma, prevedendo una maggiore responsabilizzazione dei relativi titolari. L'azienda ha ritenuto di istituire il "Dipartimento Socio Sanitario e delle cronicità" con il ruolo di interfaccia funzionale tra il Direttore Sociosanitario e le Strutture che afferiscono direttamente, oltre che con tutte le realtà ospedaliere per quanto attiene alla cronicità.
Al fine di assicurare le prestazioni capillarmente a livello territoriale si istituiscono tre Strutture Complesse di Area Territoriale (AT):

- Struttura Complessa Area Territoriale Montana comprendente gli ambiti territoriali di Arcisate Cittiglio e Luino;
- Struttura Complessa Area Territoriale SUD comprendente gli ambiti territoriali di Sesto Calende e Tradate;
- Struttura Complessa Area Territoriale Varese .

L'organizzazione interna della AT è caratterizzata dall'integrazione fra le diverse attività erogate:

- Area socio-assistenziale della valutazione multidimensionale dei bisogni delle persone fragili
- Area della Salute Pubblica e Preventiva
- Area della Medicina Legale territoriale
- Area Consultoriale: il Consultorio è un servizio territoriale accreditato, ad alta integrazione sociosanitaria a sostegno della famiglia, del singolo, della coppia, della donna e del bambino; è una

R.S.C.R.I.B.A.

struttura territoriale di primo ascolto e di primo intervento volto a raccogliere la domanda del bisogno allo scopo di fornire risposte utili e qualificate.

E' altresì presente la Struttura complessa Assistenza protesica al fine di garantire un'efficace, efficiente, appropriata ed economica integrazione delle attività di erogazione dei servizi del SSL. La struttura ha una funzione di coordinamento delle attività erogate da tutti i soggetti pubblici e privati nell'ambito del territorio ex ASL della Provincia di Varese, esercitando un ruolo di ASST Capofila nella collaborazione con l'ASST Valle Olona all'interno del "Servizio Unificato di Assistenza Protesica e Integrativa".

Direttore Amministrativo

La direzione Amministrativa aggrega le Strutture Complesse garantendo l'interrelazione tra il supporto amministrativo e tutte le altre componenti organizzative aziendali.

La direzione amministrativa persegue un coordinamento unitario e centralizzato per fornire alla direzione strategica gli strumenti necessari al governo e alla gestione in una logica di trasversalità tra polo ospedaliero e polo territoriale.

Ne fanno parte le strutture

- Programmazione e Controllo di Gestione;
- Risorse Economico Finanziarie;
- Gestione Tecnico Patrimoniale Varese e Gestione Tecnico Patrimoniale Verbano;
- Risorse Umane;
- Approvvigionamenti
- Affari Generali e Legali.

L'organizzazione dipartimentale

L'organizzazione è di tipo dipartimentale, come di seguito viene illustrato.

Dipartimenti Gestionali

Dipartimento dei servizi
Dipartimento di Medicina interna
Dipartimento di Emergenza e Urgenza
Dipartimento di Chirurgia
Dipartimento Donna e Bambino
Dipartimento delle Medicine specialistiche
Dipartimento delle Chirurgie specialistiche
Dipartimento di Anestesia e Rianimazione
Dipartimento cardiovascolare
Dipartimento di Salute Mentale e delle Dipendenze (DSMD)

Dipartimenti Funzionali

Dipartimento Socio Sanitario e delle Cronicità.
Dipartimento RIMI: Rete Integrata Materno Infantile.
Dipartimento degli Staff al Direttore Generale
Dipartimento oncologico
Dipartimento dei trapianti

R.L.S.C.R.I.B.A.

Dipartimenti Interaziendali

Dipartimento di Medicina Trasfusionale ed Ematologia Interaziendale.
Dipartimento Interaziendale Cure Palliative (DCP)
Dipartimento Interaziendale Oncologico (DipO)

Al fine di favorire la collaborazione tra gli enti, e per una uniformità delle prestazioni erogate, sono stati creati dei dipartimenti funzionali interaziendali derivanti dall'aggregazione di strutture appartenenti ad enti diversi con riferimento alla gestione integrata di attività. Pertanto, l'ASST dei Sette Laghi unitamente alla ASST Valle Olona ed alla ASST Lariana, in accordo con la ATS dell'insubria, ha previsto l'istituzione dei dipartimenti interaziendali di seguito elencati in cui vengono esplicitati i ruoli di capofila e di associati (la ASST è capofila nel DMTE). Inoltre, su indicazione di AREU, è stata prevista la partecipazione della ASST dei Sette Laghi al dipartimento regionale di Emergenza Urgenza Extraospedaliera attraverso la SSD "AAT di Varese".

***Mission* e obiettivi aziendali**

La ASST Sette Laghi si pone come punto di riferimento nel proprio territorio per l'erogazione di prestazioni socio sanitarie secondo i criteri di appropriatezza, qualità, efficacia e affidabilità. Tale attività è volta a garantire la continuità di presa in carico della persona nel proprio contesto di vita, anche attraverso articolazioni organizzative a rete e modelli integrati tra ospedale e territorio, al fine di tutelare e promuovere la salute fisica e mentale. Le reti sono finalizzate a tutelare il benessere di tutti i componenti della famiglia, anche in presenza di problematiche assistenziali derivanti da non autosufficienza e da patologie cronico-degenerative

Fermo restando il principio della libera scelta da parte del cittadino e in attuazione del principio di sussidiarietà orizzontale la ASST garantisce e valorizza il pluralismo socioeconomico, riconoscendo il ruolo della famiglia, delle reti sociali, e degli enti del terzo settore, quali componenti essenziali per lo sviluppo e la coesione territoriale e assicurando un pieno coinvolgimento degli stessi nell'erogazione dei servizi e delle prestazioni.

La strategia dell'Azienda è fortemente indirizzata alla promozione della salute, alla cura della malattia e alla soddisfazione dei bisogni di salute dei cittadini. In particolare sono state identificate le seguenti linee prioritarie di indirizzo coerentemente con i valori di riferimento dell'Azienda:

- essere punto di riferimento nel proprio territorio realizzando ed implementando gli strumenti di integrazione per l'erogazione di prestazioni sanitarie e socio sanitarie secondo i criteri di appropriatezza, qualità, efficacia e affidabilità ed in particolare:
- sviluppare attività volte ad intercettare la domanda di salute dei cittadini realizzando modelli di presa in carico che si basano su libertà di scelta dei cittadini e piena integrazione con erogatori pubblici e privati;
- mettere a punto modelli di offerta di prestazioni basati su modelli organizzativi innovativi;
- Innovare e sviluppare i sistemi informativi Aziendali per supportare la riorganizzazione in atto con l'entrata in vigore della L. 23 con particolare attenzione ai processi aziendali correlati al "prendersi cura" e lo sviluppo di una maggiore integrazione in sinergia con il Piano di attuazione pluriennale del Sistema Informativo Sociosanitario Regionale;
- dare valore alle risorse umane aziendali e mantenere viva la formazione, la didattica, la ricerca e l'aggiornamento professionale continuo al fine di favorire un miglioramento continuo mediante anche il confronto fra professionisti sia intra che extra-aziendale;

R.S.C.R.I.B.A.

- sviluppare la valorizzazione delle professionalità mediante rapporti di collaborazione con le Università al fine di contribuire allo sviluppo di progetti di ricerca a livello nazione ed internazionale;
- implementare la capacità di ascolto e applicare metodi per rendere sistematici l'accoglimento e l'applicazione delle proposte di miglioramento continuo;
- riconoscere il valore del volontariato come strumento di solidarietà sociale e di concorso autonomo all'individuazione dei bisogni e al conseguimento dei fini istituzionali;
- mantenere un riferimento costante alle indicazioni nazionali, tra cui il DM 70 / 2005 e il "Progetto Esiti" di Agenas, e regionali dettati dalle "Regole di gestione annuali del SSR";
- svolgere la propria attività puntando ad essere competitiva in termini di tempi di risposta alla domanda di salute sia per i ricoveri che per la specialistica ambulatoriale e per le attività territoriali, avendo cura di monitorare la qualità delle prestazioni e la valorizzazione delle aree di eccellenza, l'analisi e controllo dei costi in rapporto al valore delle prestazioni riconosciute dal Servizio Sanitario Regionale;
- sviluppare la partecipazione alle reti territoriali e sovra territoriali legate all'emergenza urgenza (Trauma, Stroke, Stemi, Microchirurgia);
- sviluppare in modo coordinato e coerente con gli indirizzi nazionali e regionali le discipline ospedaliere che richiederebbero un bacino di utenza superiore a quello della popolazione servita dall'ASST e che riconoscono nella ASST competenze professionali e tradizione, come, a titolo di esempio, la Chirurgia Toracica, l'Ematologia, l'Oncoematologia Pediatrica, la Genetica Medica.
- sviluppare ed integrare i Presidi della rete ospedaliera mediante un approccio "hub and spoke" al fine di valorizzare tutte le professionalità presenti nei diversi Stabilimenti e punti di erogazione sul territorio.

La ASST dei Sette Laghi, attraverso le strutture deputate, al fine di realizzare l'integrazione tra la parte Sanitaria e la parte Socio-sanitaria in coerenza con quanto previsto dalla Regole per la gestione del servizio socio sanitario, eroga le prestazioni previste nei Macroprocessi nell'ambito delle seguenti aree:

- ✓ interventi a sostegno della famiglia;
- ✓ dipendenze;
- ✓ valutazione multidimensionale del bisogno delle persone fragili

e concorre in accordo con ATS all'attuazione delle progettualità previste per la conciliazione e le misure a sostegno della famiglia e della non autosufficienza.

L'anno 2019 vedrà un'ulteriore crescita ed evoluzione organizzativa dell'ASST, a seguito dell'assorbimento dell'Ospedale di Angera come disposto dalla Regione.

R.L.S.C.R.I.B.A.

2. Generalità sulla struttura e sull'organizzazione dei servizi

Situazione territoriale e demografica

L'azienda socio sanitaria territoriale dei Sette Laghi ha ampliato la propria rete di offerta di prestazioni sanitarie su tutta l'area nord della provincia di Varese; afferiscono alla nuova azienda i distretti socio-sanitari di Arcisate, Azzate, Cittiglio, Luino, Sesto Calende, Tradate, Varese.
Il territorio provinciale, al quale l'ASST preferibilmente si rivolge, soprattutto per l'assistenza territoriale, ha una popolazione (al 1.1.2018) di circa 890 mila abitanti.
In quest'area territoriale si osserva una dotazione di posti letto attivati per acuti di 2,5 per 1.000 abitanti, inferiore alla media dell'ATS (2,9); il tasso è comprensivo dei posti letto di DH-DS, che risultano essere il 9,5% dei posti letto totali.
Per ciò che concerne invece le tipologie di posti tecnici (MAC = Macroattività ambulatoriale ad alta complessità; BIC = Chirurgia a bassa complessità operativa e assistenziale e Attività Sub Acute) la distribuzione è omogenea nelle prime 2 tipologie, dove si hanno nell'Area Nord 18,1 posti tecnici MAC per 100.000 abitanti e 4,3 posti tecnici BIC per 100.000 abitanti e ha una maggiore concentrazione nell'area nord per Subacuti: 12 posti per 100.000 abitanti.
Per la riabilitazione, l'area nord della Provincia ha lo 0,67 per 1000 abitanti dei posti letto effettivi, dato leggermente superiore al resto della provincia.

RLS.C.R.I.B.A.

710 – Azienda Socio Sanitaria Territoriale dei Sette Laghi

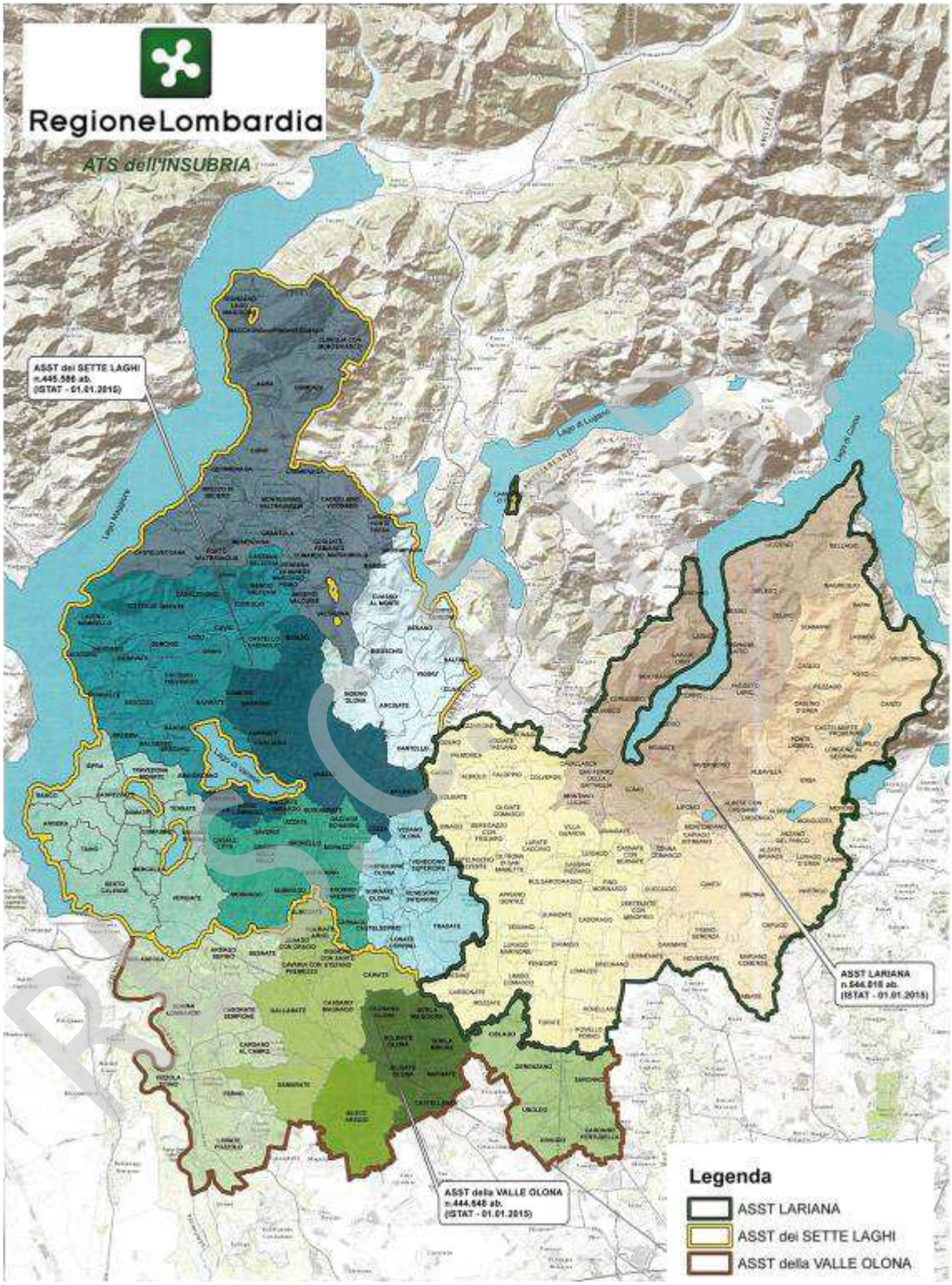

2.1 Assistenza ospedaliera

L'azienda opera mediante 3 presidi (Varese, Verbano, Tradate). I posti letto mediamente attivi sono pari a 959 e sono riportati nelle tabelle seguenti.

L'attività di ricovero, è garantita nei 6 Ospedali:

- Ospedale di Circolo e Fondazione Macchi
- Ospedale Filippo Del Ponte
- Ospedale di Cuasso al Monte
- Ospedale "Causa Pia Luvini" di Cittiglio
- Ospedale "Luini Confalonieri" di Luino.
- Ospedale di Circolo Galmarini di Tradate

(si veda la tabella per i posti letto)

PL Ordinari Medi	***2018***
Azienda	***1.007,5***
Circolo	549,3
Ponte*	183,8
Cittiglio**	97,6
Luino	45,4
Tradate***	131,3

*40 culle - **10 culle – ***20 culle

R.L.S.C.R.I.B.A.

710 – Azienda Socio Sanitaria Territoriale dei Sette Laghi

PL DH – DS	*2018*
Azienda	***83,0***
Circolo	41,0
Ponte	13,0
Cuasso	
Cittiglio	14,0
Luino	4,0
Tradate	11,0

PL Riabilitazione	*2018*
Azienda	***53,2***
Circolo	3,3
Cuasso	29,0
Luino	14,4
Tradate	6,5

PL Subacuti	*2018*
Azienda	***48,8***
Circolo	31,5
Cuasso	8,0
Luino	9,3

RL S.C.R.I.B.A.

PL Chirurgia ambulatoriale	*2018*
Azienda	***15,0***
Circolo	6,0
Ponte	3,0
Cuasso	-
Cittiglio	3,0
Luino	1,0
Tradate	2,0

PL MAC	*2018*
Azienda	***75,0***
Circolo	50,0
Ponte	9,0
Cuasso	4,0
Cittiglio	4,0
Luino	3,0
Tradate	5,0

Posti Tecnici Dialisi	*2018*
Totale	***74,0***
Dialisi + CAL Varese	38,0
CAL – Cittiglio	9,0
CAL Luino	12,0
CAL Tradate	15,0

RL S.C.R.I.B.A.

La realizzazione del monoblocco ha rafforzato l'attività di alta specializzazione dell'Ospedale di Circolo di Varese e ha migliorato i percorsi di cura.

Le attività dell'area materno-infantile del Presidio di Varese sono collocate presso l'Ospedale Del Ponte, unico presidio con l'Ospedale di Circolo (e l'Ospedale di Cuasso). Il Centro nascita è riferimento di 3° livello e raccoglie le gravidanze patologiche del bacino territoriale con attrazione di utenti provenienti anche da fuori regione. E' stata istituita l'attività di procreazione medicalmente assistita di 2° livello. Con la conclusione dei lavori di ampliamento si è realizzato il nuovo Ospedale Del Ponte, con ambienti e tecnologie rinnovati.

L'Ospedale di Cuasso al Monte, incluso nel presidio di Varese, ubicato a 733 metri di altitudine, è una struttura riabilitativa che accoglie tre aree di riabilitazione specialistica: cardiologica, neuromotoria e pneumologica. Ciascun'area comprende un'unità operativa di degenza e i servizi ad essa collegati.
In questa sede si è sviluppato il progetto di sorveglianza domiciliare dei pazienti con insufficienza respiratoria cronica, come previsto dal Piano Socio Sanitario della Regione Lombardia, poi gestito dalla sede di Varese.

L'Ospedale Causa Pia Luvini di Cittiglio è una struttura di media specializzazione che offre, nell'ambito delle specialità di base, servizi di primaria importanza in grado di soddisfare i bisogni di salute della popolazione del bacino di riferimento. E' centro di riferimento locale per l'area materna e neonatale.

L'Ospedale Luini Confalonieri di Luino è una struttura di media specializzazione che offre, nell'ambito delle specialità di base, servizi di primaria assistenza per soddisfare i bisogni di salute della popolazione situata nell'area più settentrionale della provincia.

L'attività sanitaria svolta dai reparti universitari è collocata principalmente negli ospedali Del Circolo, Del Ponte di Varese, ma anche a Luino e Cittiglio.

L'Ospedale di Circolo di Tradate, situato nella parte meridionale del territorio di riferimento dell'ASST, è stato recentemente acquisito a seguito della riforma di cui alla L.R. 23/2015.

L'Attività ambulatoriale specialistica

A seguito della costituzione dell'ASST Sette Laghi, come già anticipato, i Poliambulatori sono passati da 8 a 10, di cui 6 ubicati presso gli stabilimenti ospedalieri, 1 in viale Monte Rosa a Varese e 3 nei comuni di Arcisate, Gavirate e Sesto Calende.
Vi sono, inoltre, Ambulatori specialistici territoriali presso i comuni di Azzate, Comerio, Gazzada, Lavena Ponte Tresa e Viggiù.
Le prestazioni di odontostomatologia sono erogate presso una struttura dedicata in Velate (VA).
La Neuropsichiatria infantile ha sede presso l'Ospedale F. Del Ponte ed eroga la propria attività anche nelle sedi territoriali di Velate, Induno Olona, Besozzo e Luino.
Le prestazioni di Dialisi sono erogate presso le sedi ospedaliere di Cittiglio, di Luino, di Tradate e, in seguito al trasferimento del CAL di via Rossi, nell'ospedale del Circolo di Varese.
Presso la sede di via Rossi a Varese l'Azienda ha le strutture di Anatomia e Istologia patologica e del

R.L.S.C.R.I.B.A.

Laboratorio di Tossicologia della Medicina del Lavoro e Preventiva.

L'Attività territoriale – Il Dipartimento di Salute mentale

L'Azienda Ospedaliera dispone di due unità Operative di Psichiatria che svolgono attività di ricovero, residenziale, semiresidenziale, ambulatoriale e di residenzialità leggera:
2 S.P.D.C. (Servizio Psichiatrico Diagnosi e Cura);
5 C.P.S. (Centri Psico Sociali) di Arcisate, Azzate, Laveno Mombello, Luino, Varese;
2 C.R.M. (Comunità Riabilitative a Media Assistenza) di Luino e Varese;
2 C.P. (Comunità Protette) ad alta e media assistenza: "Villa Forzinetti" di Varese e CPM Luvino in "Villa Maria" a Luino;
3 C.D. (Centri Diurni) di Bisuschio, Luvino presso "Villa Maria" di Luino e Varese.
Residenzialità leggera, un appartamento nel comune di Luino.

Centri sovraziendali

L'Azienda è inoltre sede di "centri" sovraziendali quali la Struttura di Coordinamento AREU per la gestione della rete trasfusionale (costituita con provvedimento regionale), con la quale viene proposto un nuovo assetto organizzativo che risponda alle nuove afferenze delle strutture e rispetti le indicazioni contenute nelle linee guida per l'accreditamento dei servizi trasfusionali e delle unità di raccolta del sangue e degli emocomponenti del Centro Nazionale Sangue. Il Dipartimento Trasfusionale Interaziendale, è sotto la responsabilità del Direttore del CLV/SIMT della ASST Sette Laghi (si è già detto in precedenza del Dipartimento Oncologico Provinciale).
Infine è stato istituito il "Dipartimento Funzionale Interaziendale di Cure Palliative avente come Ente capofila la ASST Lariana nel quale questa ASST è associata.

Le attività didattiche e di ricerca

Presso le strutture dell'ASST svolgono le attività di tirocinio teorico-pratico in ambito clinico gli studenti iscritti dal 3° al 6° anno del Corso di Laurea Magistrale in Medicina e Chirurgia (circa 612 studenti), del Corso di Laurea Magistrale in Odontoiatria (circa 100 studenti) e gli studenti delle lauree triennali di area sanitaria dell'Università degli Studi dell'Insubria.
Le strutture dell'ASST accolgono, inoltre, i medici iscritti alle Scuole di Specializzazione dell'Università degli Studi dell'Insubria: gli specializzandi svolgono la loro attività clinica professionalizzante, sotto la supervisione dei tutor, frequentando reparti e ambulatori per circa 35 ore alla settimana (attualmente circa 300 persone).
Si svolge inoltre attività di ricerca clinica, secondo protocolli sperimentali, subordinata al parere del Comitato Etico e monitorata da quest'ultimo.

2.2 Ricerca (solo per gli IRCCS)

Indicare il numero delle strutture interamente o parzialmente dedicate a progetti di ricerca corrente e finalizzata.

R.L.S.C.R.I.B.A.

2.3 Territoriale (solo per ASST)

Di seguito vengono indicate le sedi e le attività svolte a livello territoriale

AREA TERRITORIALE VARESE			
attività	VARESE V.le Monte Rosa, 28	VARESE Via O. Rossi, 9	MALNATE P.zza Libertà, 1
ADI (Assistenza Domiciliare Intergata)		X	
INVALIDITA' CIVILE		X	
ASSISTENZA PROTESICA		X	
CERTIFICAZIONI MEDICO LEGALI E PATENTI		X	
VACCINAZIONI		X	X
SCELTA E REVOCA DEL MEDICO DI ASSISTENZA PRIMARIA E DEL PEDIATRA DI LIBERA SCELTA	X		
PRESTAZIONI PER L'ASSISTENZA SANITARIA ALL'ESTERO	X		
CONSULTORI FAMILIARI E PERCORSO NASCITA		X	X

AREA TERRITORIALE MONTANA							
attività	LAVENO M. Via Ceretti, 8	LUINO Via Verdi, 6	LAVENA P.T. Via Argine Dovrana, 12	GAVIRATE V.le Ticino, 33	BESOZZO Via Pergolesi, 26	ARCISATE Via Campi Maggiori, 23	ARCISATE Via Matteotti, 20
ADI (Assistenza Domiciliare Intergata)	X	X				X	
INVALIDITA' CIVILE	X	X				X	
ASSISTENZA PROTESICA	X	X				X	
CERTIFICAZIONI MEDICO LEGALI E PATENTI	X	X				X	
VACCINAZIONI	X	X	X	X	X	X	
SCELTA E REVOCA DEL MEDICO DI ASSISTENZA PRIMARIA E DEL PEDIATRA DI LIBERA SCELTA	X	X		X		X	
CONSULTORI FAMILIARI E PERCORSO NASCITA	X	X					X
AREA DISABILI E FRAGILITA'	X	X					
ASSISTENZA INTEGRATIVA DIETETICA E FARMACEUTICA	X	X				X	
AUTORIZZAZIONI TRASPORTI SANITARI PER DIALIZZATI						X	
IGIENE PUBBLICA	X	X					

R.L. S.C.R.I.B.A.

AREA TERRITORIALE SUD					
attività	SESTO C. L.go Cardinal dell'Acqua, 1	SESTO C. Via Montrucco, 10	AZZATE Via Acquadro, 6	GAZZADA S. Via Roma, 18	TRADATE Via Gradisca, 16
ADI (Assistenza Domiciliare Intergata)	X		X		X
INVALIDITA' CIVILE	X		X	X	X
ASSISTENZA PROTESICA	X		X	X	X
CERTIFICAZIONI MEDICO LEGALI E PATENTI	X		X		X
VACCINAZIONI	X		X		X
PROFILASSI DEL VIAGGIATORE INTERNAZIONALE	X		X		X
PREVENZIONE E PROFILASSI DELLE MALATTIE INFETTIVE	X		X		X
SCELTA E REVOCA DEL MEDICO DI ASSISTENZA PRIMARIA E DEL PEDIATRA DI LIBERA SCELTA	X		X		X
PRESTAZIONI PER L'ASSISTENZA SANITARIA ALL'ESTERO	X		X		X
CONSULTORI FAMILIARI E PERCORSO NASCITA		X		X	X
AREA DISABILI E FRAGILITA'	X			X	X
ASSISTENZA INTEGRATIVA DIETETICA E FARMACEUTICA	X		X		X
AUTORIZZAZIONI TRASPORTI SANITARI PER DIALIZZATI	X		X		X

2.4 Emergenza Urgenza (118)

Descrivere sinteticamente le attività di emergenza urgenza gestite dalla ASST/IRCSS

La AAT 118 di Varese ed Alto Milanese (area di Legnano) copre un bacino di utenza stimato di circa 1.200 abitanti dei territori facenti capo ai distretti telefonici 0332/0331 delle province di Varese e Milano.

Essa consta di una sede di AAT presso l'Ospedale di Circolo di Varese, ASST dei Sette Laghi, dove operano il dirigente medico responsabile, 7 medici, il coordinatore infermieristico, 16 infermieri, il collaboratore amministrativo e il personale medico e infermieristico dell'ASST per l'attività di emergenza urgenza.

Dispone di 21 mezzi di base in convenzione continuativa, 9 in convenzione estemporanea, 4 MSA h24 e 3 MSI, di cui due h24 disposti sul territorio di competenza, ai quali si sono aggiunti 4 Msb h8 gestiti con

R.L.S.C.R.I.B.A.

personale ex Esacri.

E' sede anche del CUR NUE 112 di Varese, sede presso la quale convergono tutte le chiamate di emergenza per le forze dell'ordine, i Vigili del Fuoco e l'emergenza sanitaria delle province di Varese, Como, Lecco, Bergamo e Monza e Brianza.

3. Gestione organizzativa e strategica dell'esercizio

Relativamente all'esercizio in questione, sintetizzare, per singola area, le azioni intraprese quali nuove implementazioni o completamento di quelle iniziate in anni precedenti.

Il 2018 rappresenta il terzo anno di vita della neo costituita ASST dei Sette Laghi che, sin dal momento della sua costituzione, si è data una strategia gestionale e organizzativa fortemente indirizzata alla promozione della salute, alla cura della malattia e alla soddisfazione dei bisogni di salute dei cittadini con attenzione crescente alle tematiche della presa in carico dei pazienti cronici. E' stato elaborato per l'anno in corso il Documento di programmazione, al quale fanno riferimento le considerazioni seguenti.

Per il raggiungimento degli obiettivi indicati, l'ASST Sette Laghi ha dovuto affrontare importanti interventi riorganizzativi al fine di costruire e rinsaldare legami, percorsi e sinergie con le nuove realtà afferite tra le quali l'Ospedale di Tradate ed il vasto territorio transitato dalla ex Asl di Varese (distretti, consultori, SerD, ecc.).

Da subito si è evidenziata la necessità di mettere a punto modelli di offerta di prestazioni sanitarie basati su soluzioni organizzative innovative che, da un lato, sono realizzabili solo se supportate da adeguati sistemi informativi aziendali e da tecnologie informatiche avanzate, e dall'altro devono essere condivise in una vera logica di integrazione e di sinergia tra ospedale e territorio, come previsto dalla l.r. n. 23/2015, e con un approccio "hub and spoke" al fine di valorizzare tutte le professionalità presenti nei diversi Presidi e punti di erogazione sul territorio.

Per rispondere a tali esigenze l'ASST dei Sette Laghi si è dotata di un Piano Organizzativo Aziendale Strategico (POAS) che, a seguito di approvazione regionale, ha preso avvio nel mese di maggio 2017 per una sua completa applicazione nell'anno 2018.

Tutto ciò deve essere realizzato avendo contestualmente presente:

- una costante attenzione all'efficienza, all'analisi e al controllo dei costi e alla verifica del rapporto tra costi e valore delle prestazioni riconosciute dal Servizio Sanitario Regionale;
- l'attenzione alla legittimità dell'azione amministrativa in tutte le sue diverse componenti (trasparenza, anticorruzione, audit, ecc.);
- gli indicatori "PNE e Sant'Anna".

Nel primo semestre del 2017 è stata svolta l'attività propedeutica all'integrazione del laboratorio analisi del Presidio di Tradate, secondo il modello organizzativo già attuato nel presidio del Verbano (esecuzione esami urgenti a Tradate e routine a Varese). Tale attività ha portato all'avvio del nuovo modello organizzativo nel 2017.
A maggio 2017 è stato inoltre inaugurato il nuovo Padiglione Lotto 2 dell'Ospedale Filippo Del Ponte e nei mesi successivi si è provveduto al trasferimento di alcuni reparti. In particolare:

R.L.S.C.R.I.B.A.

- 24 luglio: trasferita la SC Pediatria
- 11 Agosto: Trasferita la TIN e la Neonatologia;
- 20 Novembre: trasferita SC Ginecologia Degenza
- 22 Novembre: trasferito Blocco operatorio.

Nel 2018 è proseguita l'avvio delle attività all'interno del nuovo padiglione. In particolare:

- 20 Marzo: aperture degli ambulatori di Neuropsichiatria Infantile;
- 1 Ottobre: apertura della degenza di Neuropsichiatria Infantile.

Per completare l'attivazione del padiglione, restano da trasferire la Radiologia e da attivare Pronto Soccorso e Terapia Intensiva. L'attivazione è prevista entro l'estate 2019.

Sono previsti, nel 2019 alcuni trasferimenti di funzioni da via O.Rossi nell'ambito dell'Accordo di Programma sottoscritto con ATS, Università, Comune e Provincia per il comparto piazza Repubblica – Via Ravasi in Varese.

Azioni strutturali

L'ASST dei Sette Laghi, anche in virtù delle risorse assegnate dal 2017 in poi (DGR X/6548/2017, X/7159/2017) ha attivato un consistente piano di ristrutturazione delle strutture ospedaliere. Tale percorso ha avuto inizio nel 2018 con l'indizione delle gare di progettazione e l'avvio di alcune gare di affidamento lavori. Nel 2019 si prevede di concludere tutte le fasi preliminari per poter attivare i cantieri.
Si tratta di interventi relativi alla parte impiantistica e alla sicurezza da attuarsi su padiglioni che vengono confermati come fondamentali nell'assetto dell'intero Ospedale e per i quali non si prevede demolizione o alienazione a breve.
Sono altresì in corso le attività finanziate con il VI e VII Accordo di Programma Quadro derivanti dalla L 67/99 (DGR X/5510/2016, DGR IX/4739/2013, DGR X/855/2015 e DGR X/5508/2016) e che prevedono la ristrutturazione di tre piani dell'Ospedale di Tradate, la costruzione del nuovo Padiglione Dansi Boffi, la realizzazione della nuova Anatomia Patologica e la realizzazione del c.d. Day Center 2 all'interno dell'area del Circolo. Questi nuovi edifici consentiranno di trasferire da altri padiglioni funzioni e attività collocandole in strutture più idonee da punto di vista degli spazi e del confort dei pazienti e degli operatori. La realizzazione di questi padiglioni determinerà un assetto nuovo anche nella distribuzione delle attività ambulatoriali che, a conclusione dell'intervento, saranno concentrate di fatto in due padiglioni.
La ristrutturazione dell'Ospedale Del Ponte è un altro elemento importante nelle azioni dell'ASST; nel corso del 2019 si prevede di completare l'avvio del Pad. Michelangelo di questo ospedale con l'apertura del Pronto Soccorso, della Diagnostica per Immagini e della Terapia Intensiva Pediatrica, oltre alla prosecuzione dell'attività di ristrutturazione già avviata del piano terra del pad. Leonardo (con finanziamenti di cui alla DGR X/7150/2017), destinato a ospitare ambulatori necessari a garantire l'offerta sanitaria pediatrica.

Azioni organizzative

In un contesto nazionale di contrazione delle risorse e di cambiamento del bisogno di salute della popolazione, l'ASST ha operato per perseguire i seguenti obiettivi:

R.L.S.C.R.I.B.A.

- Rivisitazione delle attività ospedaliere con una concezione della centralità del servizio al paziente, in ottica di continuità tra Ospedale e Territorio nel quale la sperimentazione organizzativa viene ad assumere un'importanza strategica;
- Riorganizzazione dei percorsi di presa in carico (con la figura del process-owner) anche nell'ottica dell'appropriatezza del ricorso al Pronto Soccorso e della gestione del paziente chirurgico in elezione ed in emergenza/urgenza;
- Adeguamento dei sistemi di accesso nell'ottica del modello della presa in carico.

In coerenza con la Legge 23/2015 l'ASST ha pianificato azioni di riorganizzazione finalizzate alle seguenti linee di sviluppo:

- Miglioramento qualitativo dei servizi e miglioramento dell'efficienza grazie all'uso delle infrastrutture di rete. Già l'A.O. Macchi aveva operato nel 2015 la conclusione del progetto di centralizzazione di tutte le attività ambulatoriali e delle attività di diagnostica per immagini; in questo modo tutti gli ospedali *spoke* hanno ottenuto la stessa qualità e volume di servizi, spostando contestualmente tutti i laureati nella sede hub; lo stesso obiettivo è stato perseguito per l'ospedale di Tradate.
- Messa in sicurezza di attività nei presidi *spoke*: si sta percorrendo la strada della creazione di organizzazioni unitarie aziendali sia identificando responsabilità uniche per unità presenti nel presidio *hub* e in un presidio *spoke* sia progettando organizzazioni *hub* e *spoke* con identificazione dei percorsi d'urgenza per determinate tipologie di pazienti, anche grazie alle stabilizzazioni del personale.
- Progettazione di percorsi aziendali relativi alle chirurgie specialistiche: il nuovo assetto aziendale che aggiunge agli ospedali della ex Azienda ospedaliera di Varese anche il presidio di Tradate consente, una volta definiti gli assetti della dirigenza medica, di intraprendere percorsi *hub* e *spoke* anche per urologia, oculistica, otorino.
- Presa in carico del paziente cronico.
- E' stata attivata a Tradate la chirurgia bariatrica in ottica di hub e spoke.

Nel corso del 2018 è proseguita l'attivazione dell'Ospedale F. del Ponte come presidio di riferimento sovraprovinciale per l'area materno-infantile e della salute delle donne.

Ammodernamento delle tecnologie

La gestione delle tecnologie all'interno dell'ASST prosegue nell'obiettivo di una progressiva e sostanziale ottimizzazione delle risorse in funzione delle richieste cliniche (seguendo logiche di HTA nella valutazione delle priorità e favorendo logiche di condivisione della dotazione disponibile), ma risente della progressiva riduzione delle risorse per gli investimenti a disposizione.
Il parco macchine aziendale è in continuo e costante rinnovo, anche se questo è più lento del necessario tenendo conto dell'età media del parco che ormai ha superato gli 8 anni. La dotazione tecnologica del Monoblocco del Circolo in particolare ha raggiunto ormai i 10 anni di vita e richiede una progressiva e rapida sostituzione per garantire la continuità assistenziale. In assenza di fondi di investimento, è chiaro che la sostituzione della tecnologia necessaria potrebbe impattare sui costi di esercizio.

Appropriatezza delle prestazioni

RL S.C.R.I.B.A.

E' stata costituita la S.C. Qualità, appropriatezza, accreditamento e rischio clinico che governa il percorso dell'Azienda negli ambiti di competenza presidiando le priorità individuate a livello normativo, utilizzando gli strumenti specifici della disciplina e diffondendo la cultura della gestione. Si occupa del coordinamento, promozione e sviluppo delle attività di miglioramento continuo dei livelli qualitativi dell'erogazione delle prestazioni e servizi anche attraverso le procedure di certificazione.

In particolare elabora piani e programmi per lo sviluppo e l'attuazione del sistema per la qualità, utilizzando specifici strumenti e report periodici. Cura anche i rapporti con le strutture aziendali, con la Regione e l'ATS per le problematiche riguardanti le procedure di accreditamento istituzionale delle attività.

Nell'ambito dell'appropriatezza, appare di fondamentale importanza una diffusa consapevolezza del contesto in cui si trova a lavorare l'ASST e, al suo interno, ogni categoria professionale, ogni unità organizzativa ed ogni professionista.

A questo riguardo, per l'anno 2018 sono stati declinati gli obiettivi da attribuire alle strutture sulle seguenti tematiche:

- Indicatori Programma Nazionale Esiti e Portale di Governo Regionale (Indicatori Network Regioni)
- Qualità nella compilazione della documentazione sanitaria ed appropriatezza nella codifica delle schede di dimissione ospedaliera e nelle giornate di ricovero. In particolare è in corso di definizione il Piano per i controlli aziendali sulla cartella clinica e sulla compilazione della SDO ed è previsto un corso di formazione, per tutti i medici, dedicato alla compilazione della SDO.
- Utilizzo dei farmaci biosimilari
- Appropriatezza degli esami ematici preoperatori

Sono stati inviati entro i termini stabiliti gli esiti dell'attività di autocontrollo sulle cartelle cliniche, suddivisa in controllo di congruenza e qualità.

Come da richiesta di RL, si è svolta l'attività di AUDIT sul Programma Nazionale Esiti. Sono stati caricati sul portale PrIMO, secondo le tempistiche corrette, sette verbali di audit relativi a specifici indicatori PNE.

Nell'anno 2018 è stato ampliato il personale addetto al controllo delle cartelle cliniche, che attualmente si occupa non solo delle attività di autocontrollo ma anche di controlli sulla codifica, sulla base delle criticità riscontrate durante i controlli NOC.

Qualità e sicurezza delle cure – risk management

Per quanto riguarda la certificazione secondo la norma UNI EN ISO 9001 si sono svolte due visite di sorveglianza presso l'Anatomia Patologica e il Pronto Soccorso dell'Ospedale di Circolo Varese.

Nel mese di dicembre sono stati portati a certificazione ISO 9001:2015 i processi trasversali ciclo passivo, gestione della documentazione sanitaria e amministrativa, processi di laboratorio.

Facendo seguito alla visita esterna dello scorso anno da parte del consulente di Regione Lombardia per la verifica degli items delle autovalutazioni semestrali (PrIMO), si è partecipato all'incontro presso i competenti uffici regionali. Tale incontro ha avuto come oggetto il confronto dei punteggi attribuiti dal consulente e quelli auto attribuiti e la discussione delle criticità riscontrate.

RLS.C.R.I.B.A.

All'interno della SC Qualità, appropriatezza, accreditamento e rischio clinico viene collocata la funzione di Risk Management che, in linea con le indicazioni regionali, si propone di identificare i rischi associati a qualsiasi attività o processo operativo, quantificare ed analizzare i rischi correlati con le diverse attività produttive, monitorare i processi e i cambiamenti con l'obiettivo ultimo di minimizzare i danni e ottimizzare le opportunità.

Coerentemente a quanto definito dalle Linee Operative di Risk Management di Regione Lombardia, alle relative azioni progettuali e nel rispetto di un percorso di forte integrazione con tutti gli attori interessati che si occupano a vario titolo di rischio clinico, nel primo trimestre 2018 si è redatto il Piano Annuale di Risk Management.

Nella stesura del piano sono stati presi in considerazione i risultati dell'attività di Audit condotta nel 2017 ("Igiene delle Mani – WHO 2010", "Documentazione clinica – Antibiotico profilassi preoperatoria", "Time Out" in sala operatoria","Dress Code e Igiene della mani in sala Operatoria") e della casistica di farmaco ed emovigilanza, nonché dell'attività svolta in Co.Ge.Ri. e CVS.

Le aree progettuali di approfondimento, in linea con quanto citato, riguardano:

1. Monitoraggio Igiene delle mani secondo le LG WHO 2010;
2. Identificazione e gestione della sepsi in Ostetricia;
3. Gestione del rischio clinico in ambito chirurgico - Time Out;
4. Prevenzione e gestione delle cadute in ospedale;
5. Risk Assessment basato su strumenti di Data Mining

Al fine di consolidare la conoscenza del rischio aziendale e coerentemente con quanto sino ad ora adottato, è proseguito il costante monitoraggio degli eventi sentinella, degli eventi avversi, dei near miss, delle cadute, dei sinistri, degli infortuni, nonché il puntuale aggiornamento dei flussi informativi previsti per la redazione dei report regionali e nazionali (SIMES).

Con l'ottica di proseguire il cammino di sviluppo e accrescimento della "cultura" e della "sensibilità" degli operatori a questa tematica, per il 2018 sono stati progettati percorsi formativi ad-hoc che hanno tenuto conto sia delle indicazioni fornite dalle Linee Operative di Risk Management di Regione Lombardia, sia dalla casistica di rischiosità aziendale (segnalazioni e richieste di risarcimento danni).

Per quanto riguarda il percorso certificativo secondo la norma ISO 9001:2015, si è svolta la verifica esterna del presidio di Tradate, che ha dato esito positivo. Si sono svolti i lavori dei gruppi relativi al ciclo passivo, alla documentazione sanitaria e amministrativa e le attività propedeutiche alla certificazione dei laboratori dell'ASST che hanno portato, come anticipato, alla certificazione.

Sistema informativo socio sanitario

Importanti interventi di consolidamento tecnico/informatico hanno permesso all'Azienda di realizzare nel tempo un Sistema Informativo molto complesso, che ha trovato attuazione anche e soprattutto

R.E.S.C.R.I.B.A.

nell'ambito del progetto CRS-SISS regionale, le cui procedure sono integrate tra di loro e interfacciate ad un *repository* aziendale.
Nel corso degli anni l'Azienda ha rivolto particolare attenzione sia al miglioramento della gestione tecnica del sistema, soprattutto in termini di efficienza, affidabilità e continuità di servizio, sia al miglioramento della gestione organizzativa dei processi attraverso l'automazione dei flussi dati di carattere sanitario e amministrativo, che ha comportato l'adeguamento e la diffusione di servizi applicativi gestionali su ogni punto di erogazione dell'azienda.
Tale integrazione telematica oltre agli aspetti prettamente tecnologici (collegamento in LAN/WAN, omogeneità di ambienti hardware e software di base, introduzione di sistemi PACS) ha permesso di razionalizzare i flussi informativi all'interno dei singoli ambiti di attività clinici e tra questi e gli ambiti più prettamente amministrativi.
A seguito della Legge n. 23/2015, che di fatto ha radicalmente cambiato la struttura organizzativa delle aziende del sistema sanitario lombardo, l'Azienda ha acquisito competenze anche sociosanitarie e territoriali e ha elaborato un progetto di evoluzione dei sistemi informativi aziendali in funzione della nuova organizzazione dell'ASST, con particolare riferimento alla progettazione e realizzazione dei processi di gestione della parte della medicina territoriale, progetto coerente con le strategie evolutive dell'azienda, con le linee guida regionali e con le *best practices* di mercato con particolare riferimento alle nuove richieste o indicazioni emanate dall'AGID (Agenzia per l'Italia Digitale) e da Lombardia Informatica S.p.A. (soprattutto in funzione delle evoluzioni necessarie per ottemperare alla Legge n. 23/2015).

A livello infrastrutturale l'ASST ha formalmente aderito sul piano tecnico all'iniziativa di LISPA relativa alla razionalizzazione dei data center delle Aziende al fine di procedere ad adeguamenti e potenziamenti degli attuali data center aziendali e adeguarsi alle nuove disposizioni normative in materia di sicurezza nonché alla necessità di garantire nel tempo una sempre maggiore disponibilità e flessibilità delle risorse dedicate alla loro gestione.
L'Azienda ha definito con Lispa le esigenze per l'estensione anche per le componenti confluite a seguito del passaggio di gestione dei sistemi informativi in uso nella ex ASL. Tale attività non si è potuta realizzare nel 2017 poiché non erano disponibili le risorse necessarie a livello regionale, perciò tali attività sono state pianificate nel 2018. In particolare si è proceduto alla migrazione sui server di Lispa delle applicazioni in uso presso per Consultori presso i Sert mentre per le altre applicazioni si è reso necessario attendere il completamento della rete MPLS con le sedi ex ASL.
Infatti, mentre la ASST ha pianificato e realizzato la predisposizione di nuovi servizi di connettività per la realizzazione di una nuova MPLS che collega il Data Center Regionale con le sedi ASST della ex AO Macchi e con il PO di Tradate, le cui attività di realizzazione sono state concluse nel 2017, per quanto relativo alle sedi ex ASL l'ASST ha definito come meglio procedere al collegamento delle sedi acquisite e ha proceduto con Lispa alla migrazione nella MPLS anche dei collegamenti con le sedi ex ASL che non rientravano nel perimetro iniziale del progetto Data Center. Tale attività non si è potuta realizzare nel 2017 poiché non disponibili le risorse necessarie a livello regionale. A fine Settembre 2018, a fronte della disponibilità da parte di Lispa di alcune componenti necessarie e precedentemente non fruibili, si sono pianificate con Lispa e ATS le attività, la cui realizzazione è stata avviata nel mese di Ottobre con completamento nel 2019.

L'evoluzione del SIO è fortemente condizionata dalle linee guida regionali e deve rispettare quanto previsto nel Piano Annuale 2017-2018 dei sistemi informativi delle ASST redatto in un'ottica di

R.L.S.C.R.I.B.A.

condivisione a livello di ATS.
Per quanto riguarda i sistemi informativi, oltre alle azioni indotte dalla riforma, l'ASST ha operato affinché i processi di firma digitale della documentazione clinica, già utilizzati per la firma di lettere di dimissione, di referti ambulatoriali (compresi Laboratorio, Radiologia e Anatomia patologica), verbali di pronto soccorso e ricette dematerializzate (NRE) siano sempre più diffusamente utilizzati e si sta procedendo alla sensibilizzazione della componente medica nella tempestività della produzione e firma dei documenti, anche al fine di garantire il corretto processo di presa in carico previsto dalla riforma regionale per il 2018.
In particolare l'Azienda nel corso dell'anno 2018 ha effettuato importanti interventi sul sistema di produzione delle ricette elettroniche dematerializzate (ricette SISS e NRE):

- Adeguamento del sistema per la produzione delle ricette NRE secondo specifiche Nazionali
- Adeguamento per la gestione dei nuovi LEA
- Consolidamento del processo di dematerializzazione delle ricette specialistiche (DGR N. 7600/2017)

Sono state attuate azioni volte all'incremento dell'utilizzo del sistema per la produzione di ricette dematerializzate ed effettuata formazione e assistenza a tutti gli operatori. L'utilizzo della ricetta dematerializzata **(NRE)** da parte dei medici nel 2018 ha avuto una importante evoluzione, con un +150% di medici attivi sul sistema e oltre il 450% in più di ricette dematerializzate prodotte rispetto al precedente anno.

L'ASST sta procedendo inoltre alle attività necessarie per la realizzazione degli investimenti proposti nell'ambito della DGR X/5805/2016 con il piano investimenti.
In particolare, gli investimenti sono orientati ad ottimizzare il percorso di attuazione del concetto di "presa in carico del paziente" attraverso un nuovo modello organizzativo-tecnologico che risponda pienamente alle logiche attuali e future della L.23 e ai principi ad essa sottesi.

A tal fine, l'ASST ha proceduto all`affidamento del servizio per la gestione del Contact center per il supporto alla presa in carico dei pazienti cronici e/o fragili all'interno della Nuova Piattaforma Regionale.
L'ASST ha avviato, sulla base delle indicazioni e dei tempi definiti livello regionale, le attività necessarie per procedere con il processo di "Presa in carico", formando il proprio personale all'uso della Piattaforma informatica dedicata acquisita e che è stata integrata con i domini centrali del SISS secondo le specifiche tecniche pubblicate da Lombardia Informatica.
Nel mese di Marzo la ASST ha cominciato a gestire con successo il processo di presa in carico dei pazienti cronici.

Si sono portati a compimento nuovi importanti e complessi progetti di ottimizzazione dei sistemi informativi della ASST, anche derivanti dalla necessità di adeguamento alle normative.
Si citano tra gli altri in particolare:

- Integrazione con HUB regionale per Fatturazione Elettronica
- Attivazione OIL (ordinativo Informatico) propedeutico all'attivazione del SIOPE+ (OPI)
- Progetto SIOPE+: avvio e messa in produzione dell'integrazione tra le piattaforme Oliamm e SIOPE+ per il tramite del sistema regionale dei pagamenti RL+ di Lispa
- Avvio sulla ASST del sistema SIAVR (Sistema Informativo di Anagrafe Vaccinale regionale)
- Sistema informatizzato di gestione degli Obiettivi, dello Scadenziario e dei Progetti intra-aziendali
- Integrazione del sistema contabile aziendale con Assistant RL (Protesica maggiore)

R.L.S.C.R.I.B.A.

- Integrazione del sistema contabile aziendale con Portale Serenity (Assorbenza)
- Digitalizzazione del sistema degli ordinativi farmaceutici (canale ordinario e canale DAFNE)
- Estensione del sistema GSED (Gestione sedute operatorie) a tutte le sedi e gli ambiti aziendali e realizzazione Cruscotti di monitoraggio del processo di ricovero e utilizzo sale operatorie
- Razionalizzazione e ottimizzazione delle postazioni di lavoro aziendali
- Ulteriore estensione del sistema WI-FI, tramite donazione, per i pazienti degenti (Ospedale di Circolo)
- Attivazione Pago PA. PagoPA è il sistema pubblico fatto di regole, standard e strumenti definiti dall'Agenzia per l'Italia Digitale che garantisce a privati e aziende di poter effettuare pagamenti elettronici alla PA in modo sicuro e affidabile, semplice e in totale trasparenza nei costi di commissione. Si tratta di un'iniziativa promossa dalla Presidenza del Consiglio dei Ministri alla quale tutte le PA sono obbligate ad aderire. L'ASST ha proceduto a fine Novembre con la validazione tecnica dell'integrazione dei propri sistemi con PagoPA, integrazione messa in produzione nel mese di Dicembre.
- Avvio nuovi sistemi per i SER.T e la SS Tossicologia e loro integrazione
- Avvio nuovo sito Internet.

Nuovi interventi tecnici si sono resi inoltre necessari per adeguare i sistemi informativi al nuovo Regolamento Europeo in materia di protezione dei Dati personali (GDPR) che si propone l'obiettivo, tenendo conto anche dei repentini cambiamenti avvenuti nel mondo digitale, di permettere ai cittadini europei di avere un controllo maggiore sul modo in cui aziende ed enti pubblici raccolgono e utilizzano i loro dati personali.

4. Il sistema degli acquisti – area contratti

Attivazione nuove gare, procedure in corso

L'approvvigionamento di beni e servizi dell'ASST dei Sette Laghi è avvenuta anche per l'anno 2018 nel rispetto di quanto stabilito dalla DGR N. X/7600 del 20/12/2017 (Determinazioni in ordine alla gestione del Servizio Sociosanitario per l'esercizio 2018).
In particolare, in coerenza con la normativa vigente in materia di acquisti di beni e servizi, questa ASST si è data l'obiettivo di:

- non attivare procedure di acquisto relative a beni e/o servizi già oggetto di Contratti/Convenzioni stipulati in loro favore da ARCA S.p.A. o oggetto di convenzione CONSIP;
- non attivare procedure di acquisto autonome relative ad iniziative per approvvigionamenti già oggetto di programmazione sanitaria a livello regionale ed attribuite ad ARCA.

L'attivazione di procedure autonome viene effettuata inviando informazione preventiva alla Direzione Generale Welfare solo in casi eccezionali e per una durata e quantità limitate a soddisfare il fabbisogno della ASST fino alla data di attivazione delle Convenzioni programmate a livello aggregato.

Pertanto, l'ASST dei Sette Laghi ricorre principalmente per l'approvvigionamento di beni e servizi alle adesioni a Convenzioni stipulate da ARCA S.p.A. e da Consip S.P.A. e, ove non presenti convenzioni mediante procedure di gara in forma aggregata, con utilizzo della piattaforma Sin.Tel.

R.L. S.C.R.I.B.A.

Laddove non presenti Convenzioni di ARCA S.p.A. e convenzioni stipulate da Consip S.p.A, questa ASST ricorre a:

• per gli acquisti inerenti alle categorie merceologiche presenti nella "piattaforma CONSIP", agli strumenti di acquisto e negoziazione telematici messi a disposizione da Consip S.p.A. (SDA e MePA) o alla CRA

• per gli acquisti inerenti alle categorie merceologiche non presenti nella "piattaforma CONSIP", agli strumenti di acquisto e negoziazione messi a disposizione dalla CRA di riferimento o da SinTel.

Per l'acquisto dei beni e servizi compresi nelle categorie e soglie individuate dal DPCM 24 dicembre 2015 si conferma, l'obbligo di acquisto per il tramite esclusivo del Soggetto Aggregatore Regionale ARCA S.p.A. o Consip S.p.a..
Nel punto successivo si evidenziano le modalità di acquisto seguite dall'ASST.

L'obiettivo per l'esercizio 2018 per questa ASST è stato anche quello di incrementare ulteriormente la spesa effettuata attraverso procedure centralizzate/aggregate rispetto allo stesso periodo 2017, in particolare per quanto riguarda la categoria dei dispositivi medici, migliorando in particolare l'adesione alle convenzioni centralizzate di ARCA S.p.A..

Per quanto concerne alla pianificazione degli acquisti, nelle modalità definite dalla Centrale d'Acquisto ovvero utilizzando lo strumento Modulo Budget, questa ASST conferma l'impegno a garantire l'invio alla Direzione Generale Welfare e ad ARCA S.p.A., di tutte le informazioni e i dati richiesti per una migliore definizione della programmazione centralizzata ed aggregata.

Questa ASST infatti subordina la propria programmazione alla programmazione ARCA e alle dinamiche operative all'interno dell'"Unione ASST: ATS Insubria – ATS Montagna", al fine di rafforzare l'integrazione tra Aziende in relazione alle procedure di acquisto di beni e servizi.

Relativamente alla c.d. *qualificazione stazioni appaltanti*, previsto dal D.LGS 50/2016, l'ASST dei Sette Laghi persegue il livello di qualificazione più consono alle esigenze aziendali e di sistema, coerentemente con le linee strategiche regionali.

Per quanto concerne, infine, il sistema regionale di monitoraggio beni e servizi l'ASST dei Sette Laghi si impegna, anche attraverso una modifica progressiva della propria organizzazione e dei propri processi a garantire una maggiore tempestività ed attendibilità dei dati inseriti nei diversi flussi (es. Flusso Consumi Dispositivi Medici, Flusso Endoprotesi, Flusso contratti, Monitoraggio servizi non sanitari, ecc.). Anche a questo fine è stato attivato un gruppo di lavoro sul ciclo passivo per ottenere la certificazione ISO (si rinvia al punto sulla qualità).

Relativamente all'attivazione di nuove gare quest'Azienda, in coerenza con il piano gare ARCA 2018-2019 e con la programmazione consortile, ha espletato una serie di procedure di gara nel 2018 meglio dettagliate nel piano 2018 – 2019 già inviato in Regione.

R.L.S.C.R.I.B.A.

Numerose sono state le adesioni a convenzioni ARCA, ad esempio se ne richiamano alcune di quelle del 4° trimestre 2018:

- adesione alla convenzione ARCA_2016_49 impianti cocleari - lotto 1: validità contrattuale dal 15.11.2018 e sino al 14.6.2021
- adesione alla convezione ARCA_2016_06 di cui all`iniziativa ``pompe impiantabili e neurostimolatori``: validità contrattuale dall`1.10.2018 sino alle scadenze delle convenzioni di ogni singolo lotto
- delibera n. 462 del 7.5.2018 ``adesione alla convenzione ARCA_2016_21 ``pompe e set dedicati``: validità contrattuale dall`1.4.2018 al 5.1.2021``
- adesione alle convezioni ``farmaci ARCA`` e ``farmaci di importazione``: validità contrattuale dall`1.10.2018 sino alle scadenze delle convenzioni di ogni singolo lotto
- adesione alla convenzione ARCA_2018_010.2 di cui all`iniziativa ``vaccini antinfluenzali 2018/2019``: fabbisogni per l`attivita` vaccinale 2018.

E' stata inoltre disposta l'adesione alla seguenti convenzioni CONSIP:

- adesione alla convenzione CONSIP ``spc cloud lotto 4`` per l`affidamento dei servizi di realizzazione e gestione di portali e servizi on-line - cartella clinica elettronica, per il periodo dal 15.11.2018 al 15.3.2020.
- adesione alla convenzione CONSIP ``autoveicoli a noleggio 13``
- adesione alla convenzione CONSIP per l`affidamento della fornitura di prodotti e servizi per la realizzazione, manutenzione e gestione di reti locali per le pubbliche amministrazioni lan - 6, lotto 2, per il periodo dall`1.1.2019 al 31.12.2022.
- adesione a procedura straordinaria di ``interpello`` della convenzione CONSIP ``buoni pasto 7`` - lotto n. 1 per la fornitura di buoni pasto cartacei da destinare al personale non afferente alle mense aziendali
- adesione alla convenzione CONSIP ``gas naturale 10`` per la fornitura di gas naturale dall`1.7.2018 al 30.6.2019.

Infine numerose sono state le procedure di gara attivate in forma aggregata con le ASST appartenenti al consorzio e con altre ASST regionali. Si ricordano in particolare la delega conferita:

all`ASST degli Spedali Civili di Brescia all`espletamento di procedura di gara finalizzata alla conclusione di un accordo quadro per la fornitura di sistemi per trattamenti di dialisi peritoneale domiciliare, trattamenti dialitici extracorporei continui/plasmafiltrazione e speciali.
all`ATS Brianza all`espletamento di procedura di gara per l`affidamento del servizio di manutenzione e aggiornamento dell`applicativo ``OSLO`` in uso presso l`ASST dei sette laghi.

5. La gestione economico-finanziaria dell'Azienda

Gestione degli approvvigionamenti (beni e servizi)

Gli approvvigionamenti di beni e servizi avvengono tenendo conto delle Regole di sistema per l'esercizio

R.L.S.C.R.I.B.A.

2018, considerato che l'assegnazione degli obiettivi economici sui beni e servizi viene effettuata partendo dall'incidenza dei fattori produttivi (suddivisi per classi omogenee) sulla produzione aziendale comparata con la media regionale.
Come di consueto le classi omogenee di spesa di beni e servizi sono rappresentate dalle seguenti aree:
1. Area Dispositivi Medici;
2. Area Farmaci Ospedalieri;
3. Area Altri Beni e Servizi;
4. Consulenze, collaborazioni, interinali e comandi.

Gli obiettivi, nei decreti di assegnazione regionali hanno tenuto conto
- del trend storico correlato al livello di produzione e ai costi totali di produzione;
- del benchmarking con le altre aziende del sistema;
- della possibilità di ottenere risparmi in merito all'adesione a gare centralizzate regionali (ARCA S.p.a.) e dell'introduzione di dispositivi innovativi.

Poiché la riduzione media di sistema prevista per ASST e IRCCS è dell'1% sul valore dei beni e servizi al netto delle sterilizzazioni (AREU, utilizzi contributi, contributi dell'anno, File F, HCV, Doppio Canale e primo ciclo, Premi assicurativi RCT/RCO) – classi Dispositivi Medici e Altri Beni e Servizi, l'ASST ha applicato interventi di razionalizzazione dei fattori produttivi secondo le logiche regionali esplicitate nelle Regole di sistema, agendo:
- sulla quantità assorbita/consumata di fattore produttivo a parità di produzione;
- sul prezzo d'acquisto unitario dei fattori produttivi sfruttando gli esiti delle procedure centralizzate e tramite attività di rinegoziazione possibili, attraverso la comparazione delle esperienze d'acquisto delle altre aziende pubbliche e private;
- sul mix di fattori produttivi assorbiti a parità di produzione, anche grazie al benchmarking interno tra unità operative e specialità e esterno all'ASST, mediante il ricorso ad indicatori che consentano di definire un piano per il raggiungimento di obiettivi per le classi indicate, intervenendo sulle minori efficienze rilevate.

Come già visto, viene confermata l'adesione al sistema di acquisti centralizzati (Arca S.p.a. e Consip S.p.a.) e aggregati. Nei paragrafi successivi si evidenzierà l'andamento dei costi per beni e servizi.

Il piano investimenti

Si sta realizzando secondo quanto indicato a preventivo.
In particolare si ricorda la messa in attività del nuovo padiglione Michelangelo che determina l'incremento di 72 posti letto (63 di degenza ordinaria e 9 di dh/ds) e di 10 posti tecnici di BIC, MAC e di OBI, con un aumento dei posti letto (ordinari e di dh/ds) del 55% e dei posti tecnici del 24%. L'attivazione è avvenuta nel corso del 2017 (tra luglio e dicembre), con prosecuzione nel 2018.
Gli interventi di riqualificazione realizzati hanno avuto come finalità la connotazione dell'Ospedale Filippo Del Ponte quale ospedale specializzato nell'assistenza ostetrico-ginecologica e nella cura delle patologie dell'età pediatrica e, mediante la messa a regime del padiglione Michelangelo, si prefiggono di essere il polo di riferimento materno-infantile territoriale; di soddisfare il fabbisogno di prestazioni chirurgiche in

RL S.C.R.I.B.A.

area pediatrica; di ridurre elevati tassi di occupazione di posti letto in area pediatrica tin/neonatologia; di soddisfare il fabbisogno di ricoveri in neuropsichiatria infantile; di adeguamento della disponibilità dei posti letto nel territorio dell'ASST Sette Laghi; di potenziare i servizi ambulatoriali di secondo livello.
All'ultimazione della piena messa a regime è prevedibile un'ulteriore fase di sviluppo con l'obiettivo prospettico di maggiore identificazione dell'Ospedale Filippo Del Ponte come "Ospedale della donna e del bambino" dedicato e distinto dall'Ospedale di Circolo "ospedale dell'adulto e dell'anziano.

Il costo del personale

Si rinvia alla nota integrativa

6. Il bilancio dell'anno 2018

In questa sezione sono presentate le informazioni e i dati riguardanti:

- *la sintesi del bilancio e la relazione sul grado di raggiungimento degli obiettivi economico-finanziari*
- *il confronto dei Conti Economici Consuntivo e Preventivo e relazione sugli scostamenti*
- *la relazione sui costi per livelli essenziali di assistenza e relazione sugli scostamenti*

6.1 La sintesi del bilancio e la relazione sul grado di raggiungimento degli obiettivi economico-finanziari

Composizione dell'attivo		
attivo	importi	%
immobilizzazioni	242.571	48
attivo circolante	267.183	52
ratei e risconti	68	0
totale	509.822	100

La tabella evidenzia la composizione dell'attivo che, come da caratteristiche tipiche del settore, evidenzia il rilevante peso delle immobilizzazioni.

Variazione dell'attivo – anni 2017-2018				
attivo	anno 2017	anno 2018	var. ass.	var. %
immobilizzazioni	250.232	242.571	-7.661	-3,1
attivo circolante	237.786	267.183	29.397	12,4
ratei e risconti	113	68	-45	-39,8
totale	488.231	509.822	21.591	4,4

RL S.C.R.I.B.A.

Tra l'esercizio 2017 e il 2018 si osserva un decremento delle immobilizzazioni e una crescita dell'attivo circolante, anche per effetto di maggiori crediti da regione per investimenti e per la crescita della liquidità. Modesto è il valore di ratei e risconti.

Composizione del passivo		
passivo	importi	%
patrimonio netto	180.808	35,5
fondi rischi e oneri	22.444	4,4
trattamento di fine rapporto	1.490	0,3
debiti	305.076	59,8
ratei e risconti	4	0,0
totale	509.822	100,0

Nel passivo incide per circa il 35% il patrimonio netto e per il 59% i debiti, che sono in crescita rispetto all'esercizio precedente, per la dinamica degli acquisti e dei pagamenti come meglio espresso in nota integrativa. La liquidità a disposizione in chiusura d'anno ha consentito di pagare una quota corrispondente di debiti nel primo trimestre dell'esercizio 2019. Si incrementano anche i fondi per rinnovi contrattuali e quote di contributi non utilizzate.

Variazione del passivo – anni 2017-2018				
passivo	anno 2017	anno 2018	var. ass.	var. %
patrimonio netto	174.309	180.808	6.499	3,7
fondi rischi e oneri	19.992	22.444	2.452	12,3
trattamento fine rapporto	1.458	1.490	32	2,2
debiti	292.318	305.076	12.758	4,4
ratei e risconti	54	4	- 50	-92,6
totale	488.131	509.822	21.691	4,4

Come è possibile notare dalla lettura della tabella del seguente punto 8, considerando come obiettivi i valori del IV CET, che rispecchia in sostanza l'assestamento, tutte le principali voci di ricavo per attività sono in decremento; già in corso d'anno era emersa la fissazione di valori non perseguibili dalla struttura. D'altra parte, però, sono in flessione anche i costi dei beni e servizi e gli altri costi, mentre il costo del personale cresce per i rinnovi contrattuali e il completamento dell'Ospedale Del Ponte e il costo della protesica deriva in gran parte da prescrizioni effettuate da medici esterni all'ASST.

RLS.R.I.B.A.

6.2 Il confronto dei Conti Economici Consuntivo e Preventivo e relazione sugli scostamenti

Cod.	Voce	2018	2018	
		Preventivo al 31/12/2018	*Valore netto al 31/12/2018*	*Variazione*
		A	B	B-A
	RICAVI			
AOIR01	DRG	186.921	186.061	- *860*
AOIR02	Funzioni non tariffate	32.480	30.160	- *2.320*
AOIR03	Ambulatoriale	74.611	77.198	*2.587*
AOIR04	Neuropsichiatria	1.929	1.456	- *473*
AOIR05	Screening	553	707	*154*
AOIR06	Entrate proprie	23.676	23.942	*266*
AOIR07	Libera professione (art. 55 CCNL)	6.849	6.981	*132*
AOIR08	Psichiatria	6.754	6.485	- *269*
AOIR09	File F	38.108	41.337	*3.229*
AOIR10	Utilizzi contributi esercizi precedenti	269	759	*490*
AOIR11	Altri contributi da Regione (al netto rettifiche)	48.082	56.507	*8.425*
AOIR12	Altri contributi (al netto rettifiche)	11.228	11.420	*192*
AOIR13	Proventi finanziari e straordinari	-	1.259	*1.259*
AOIR15	Prestazioni sanitarie	15.005	14.440	- *565*
	Totale Ricavi (al netto capitalizzati)	**446.465**	**458.712**	*12.247*
	COSTI			
AOIC01	Personale	220.434	226.837	*6.403*
AOIC02	IRAP personale dipendente	14.649	15.075	*426*
AOIC03	Libera professione (art. 55 CCNL) + IRAP	4.900	4.445	- *455*
AOIC04	Beni e Servizi (netti)	206.995	205.346	- *1.649*
AOIC05	Ammortamenti (al netto dei capitalizzati)	598	1.560	*962*
AOIC06	Altri costi	18.780	18.634	- *146*
AOIC07	Accantonamenti dell'esercizio	4.398	7.010	*2.612*
AOIC08	Oneri finanziari e straordinari	628	1.213	*585*
AOIC17	Integrativa e protesica	10.417	10.848	*431*
	Totale Costi (al netto capitalizzati)	**481.799**	**490.968**	***9.169***
AOIR14	Contributo da destinare al finanziamento del PSSR, progetti obiettivo, miglioramento qualità offerta e realizzazione piani di sviluppo regionali (FSR indistinto)	35.334	32.256	- *3.078*
	Risultato economico	**-**	**-**	**-**

Il confronto viene effettuato tra il consuntivo 2018 e l'ultima versione del BPE 2018.
Emerge una riduzione del valore dei DRG che si portano a livelli più vicini al BPE, e al di sotto dell'assestamento 2018. Il calo dei ricoveri è più che compensato dalla crescita dell'ambulatoriale che comunque rimane al di sotto dell'assestamento.

R.S.C.R.I.B.A.

Anche la neuropsichiatria è inferiore al BPE, ma si trattava di una sovrastima a preventivo, poi già corretta in sede di assestamento 2018.
Lo screening è in crescita, raggiungendo un livello superiore al BPE, come era già atteso al preventivo.
Sono in incremento anche le entrate proprie, secondo un trend già visto in assestamento e ulteriormente manifestatosi.
La libera professione si è rivelata in modesto incremento rispetto al BPE, recuperando il calo che sembrava emergere in assestamento.
La psichiatria è in calo, secondo quanto già apparso in sede di assestamento.
Al contrario il file F è in crescita significativa, superiore a quella emersa con l'assegnazione in assestamento di ottobre.
Gli utilizzi sono stati rideterminati in sede di consuntivo.
Gli altri contributi, che comprendono per la quota più consistente il contributo di AREU (che infatti è stato rideterminato al ribasso) sono in flessione.
I proventi finanziari e straordinari si incrementano perché non inseriti a BPE.
Le prestazioni sanitarie decrescono sostanzialmente per la flessione del doppio canale.
I contributi regionali (funzioni, contributi regionali e contributo PSSR) sono stati rideterminati nel decreto di assegnazione per il consuntivo: le funzioni sono in flessione, come il contributo PSSR, mentre crescono gli altri contributi con un saldo complessivo positivo.

I costi per il personale sono in crescita, secondo un trend già emerso in sede di assestamento e legato sostanzialmente ai rinnovi contrattuali e alle assunzioni autorizzate per il nuovo Ospedale Del Ponte.
La libera professione è in flessione come già visto per i ricavi.
I beni e servizi sono in calo rispetto al BPE. Le variazioni più significative si riferiscono agli incrementi di farmaci ed emoderivati, dei reagenti, dei servizi sanitari da terzi, del riscaldamento, ma con decrementi dei DM, degli acquisti di sangue, dei servizi di lavanderia, energia elettrica e noleggi sanitari.
Sono in flessione anche gli altri costi per variazioni tra le quali emerge la flessione del costo per SUMAI e degli assegni di studio.
Gli accantonamenti sono in crescita sostanzialmente per i rinnovi contrattuali e gli accantonamenti di contributi non utilizzati.
Emergono oneri straordinari non inseriti a BPE.
L'integrativa e protesica cresce sostanzialmente per effetto della protesica maggiore, della nutrizione artificiale enterale e dei canoni di noleggio riferiti alla protesica.

6.3 La relazione sui costi per livelli essenziali di assistenza e relazione sugli scostamenti

Il nuovo assetto aziendale evidenzia una ridistribuzione dei costi tra i 3 macro livelli di assistenza.

Nel macro livello di Assistenza collettiva in ambiente di vita e di lavoro viene allocato il 2,9% dei costi per l'attività di vaccinazione, di screening, di prevenzione, profilassi e medicina legale.

RLS.C.R.I.B.A.

710 – Azienda Socio Sanitaria Territoriale dei Sette Laghi

Il macro livello "Assistenza distrettuale" presenta una quota di costi pari al 45,9%, per una migliore attribuzione dei costi dell'attività di pronto soccorso non seguita da ricovero, che afferisce al livello assistenziale ospedaliero.

I costi dell'attività ospedaliera, pari al 51,2% del totale, sono cresciuti per il trasferimento dei costi di pronto soccorso non seguito da ricovero, per l'incremento dell'attività di day hospital/day surgery e dei livelli assistenziali riabilitativo, trasfusionale e trapianti.

In sintesi questi sono i costi rilevati:

1. l'assistenza sanitaria territoriale collettiva in ambiente di vita e di lavoro, rappresenta il 2,9% dei costi aziendali e riguarda le seguenti attività:

servizio prevenzione protezione e rischio clinico
medicina del lavoro
vaccinazioni
screening
interventi di profilassi
medicina legale

2. l'assistenza distrettuale rappresenta il 45,8% dei costi aziendali e riguarda le seguenti articolazioni:
emergenza territoriale
assistenza farmaceutica
assistenza integrativa
assistenza specialistica
assistenza protesica
assistenza territoriale ambulatoriale e domiciliare
assistenza territoriale semiresidenziale
assistenza territoriale residenziale

3. l'assistenza ospedaliera rappresenta il 51,3% dei costi aziendali e riguarda le seguenti articolazioni:
attività di pronto soccorso
assistenza ospedaliera per acuti
assistenza ospedaliera per riabilitazione
emocomponenti e servizi trasfusionali
trapianto organi e tessuti

R.L.S.C.R.I.B.A.

7. Confronto Decreto Consuntivo 2018 e Consuntivo 2018 per codice SK

Cod.	Voce	2018 decreto A	2018 consuntivo B	Variazione B-A
	RICAVI			
AOIR01	DRG	186.061	186.061	-
AOIR02	Funzioni non tariffate	30.160	30.160	-
AOIR03	Ambulatoriale	77.198	77.198	-
AOIR04	Neuropsichiatria	1.456	1.456	-
AOIR05	Screening	707	707	-
AOIR06	Entrate proprie	23.942	23.942	-
AOIR07	Libera professione (art. 55 CCNL)	6.981	6.981	-
AOIR08	Psichiatria	6.485	6.485	-
AOIR09	File F	41.337	41.337	-
AOIR10	Utilizzi contributi esercizi precedenti	759	759	-
AOIR11	Altri contributi da Regione (al netto rettifiche)	56.507	56.507	-
AOIR12	Altri contributi (al netto rettifiche)	11.420	11.420	-
AOIR13	Proventi finanziari e straordinari	1.259	1.259	-
AOIR15	Prestazioni sanitarie	14.440	14.440	-
	Totale Ricavi (al netto capitalizzati)	**458.712**	**458.712**	-
	COSTI			
AOIC01	Personale	226.837	226.837	-
AOIC02	IRAP personale dipendente	15.075	15.075	-
AOIC03	Libera professione (art. 55 CCNL) + IRAP	4.445	4.445	-
AOIC04	Beni e Servizi (netti)	205.346	205.346	-
AOIC05	Ammortamenti (al netto dei capitalizzati)	1.560	1.560	-
AOIC06	Altri costi	18.634	18.634	-
AOIC07	Accantonamenti dell'esercizio	7.010	7.010	-
AOIC08	Oneri finanziari e straordinari	1.213	1.213	-
AOIC17	Integrativa e protesica	10.848	10.848	-
	Totale Costi (al netto capitalizzati)	**490.968**	**490.968**	-
AOIR14	Contributo da destinare al finanziamento del PSSR, progetti obiettivo, miglioramento qualità offerta e realizzazione piani di sviluppo regionali (FSR indistinto)	32.256	32.256	-
	Risultato economico	**-**	**-**	**-**
	(Valori in migliaia di Euro)			

Dal confronto tra il decreto e il consuntivo non si evidenziano variazioni.

R.L.S.C.R.I.B.A.

8. Sintesi dei principali scostamenti rispetto al IV CET 2018 per codice SK

Voce	2018	2018	
	Prechiusura al 4° trimestre 2018	*consuntivo*	*Variazione*
		B	B-A
RICAVI			
DRG	188.939	186.061	- *2.878*
Funzioni non tariffate	32.456	30.160	- *2.296*
Ambulatoriale	78.811	77.198	- *1.613*
Neuropsichiatria	1.520	1.456	- *64*
Screening	543	707	*164*
Entrate proprie	23.872	23.942	*70*
Libera professione (art. 55 CCNL)	6.507	6.981	*474*
Psichiatria	6.516	6.485	- *31*
File F	40.976	41.337	*361*
Utilizzi contributi esercizi precedenti	394	759	*365*
Altri contributi da Regione (al netto rettifiche)	53.473	56.507	*3.034*
Altri contributi (al netto rettifiche)	12.229	11.420	- *809*
Proventi finanziari e straordinari	299	1.259	*960*
Prestazioni sanitarie	14.088	14.440	*352*
Totale Ricavi (al netto capitalizzati)	**460.623**	**458.712**	- *1.911*
COSTI			
Personale	226.461	226.837	*376*
IRAP personale dipendente	15.000	15.075	*75*
Libera professione (art. 55 CCNL) + IRAP	4.558	4.445	- *113*
Beni e Servizi (netti)	209.172	205.346	- *3.826*
Ammortamenti (al netto dei capitalizzati)	1.262	1.560	*298*
Altri costi	18.930	18.634	- *296*
Accantonamenti dell'esercizio	5.040	7.010	*1.970*
Oneri finanziari e straordinari	880	1.213	*333*
Integrativa e protesica	9.861	10.848	*987*
Totale Costi (al netto capitalizzati)	**491.164**	**490.968**	- *196*
Contributo da destinare al finanziamento del PSSR, progetti obiettivo, miglioramento qualità offerta e realizzazione piani di sviluppo regionali (FSR indistinto)	30.541	32.256	*1.715*
Risultato economico	**-**	**-**	**-**
(Valori in migliaia di Euro)			

Il valore dei DRG è in flessione; al IV CET per disposizione regionale era stato mantenuto il livello del decreto di

assestamento, che appariva già elevato rispetto alle proiezioni di produzione. Il decreto risultava superiore anche alla produzione 2017. Il validato definitivo, infatti, evidenzia il calo esposto nella tabella, su cui ha influito il calo del valore medio del DRG, l'incremento dell'attività pediatrica e ginecologica poco remunerativa, il calo dei casi con tracheotomia, i controlli sulle SDO.
Le funzioni derivano dall'assegnazione del decreto per il consuntivo 2018.
Le prestazioni ambulatoriali sono in flessione, per una sovrastima in sede di assestamento. Il valore invece è in crescita rispetto al 2017 per la crescita delle prestazioni e del fatturato, in particolare dei servizi diagnostici.
La neurospsichiatria è in leggera flessione per un calo dell'attività osservato anche rispetto all'esercizio precedente.
In assestamento era stato definito un valore dello screening che appariva sottostimato rispetto all'andamento storico; il trend è stato confermato con un migliore risultato evidenziato nel consuntivo.
Le entrate proprie sono sostanzialmente confermate al livello del IV CET, con una leggera crescita a consuntivo.
La libera professione ha recuperato, dalla lettura dei dati definitivi, la flessione che si ipotizzava in assestamento e al IV CET, con un andamento che non è lineare nel corso del tempo, collocandosi poco al di sotto del 2017.
La psichiatria è in calo, dovuto sostanzialmente alla riduzione delle giornate per residenzialità e semiresidenzialità.
Il file F conferma la tendenza alla crescita nel tempo.
Gli utilizzi sono stati rideterminati in prechiusura, portando al dato in crescita esposto a consuntivo. Nelle tabelle dedicate è esposto il dettaglio.
Gli altri contributi da Regione sono in crescita e derivano dall'assegnazione regionale.
Gli altri contributi sono in flessione. Nel calo incide la minore assegnazione AREU.
La crescita dei proventi finanziari e straordinari include sopravvenienze attive derivanti dal controllo di fatture da parte di AREU, che hanno determinato la riduzione del contributo.
La variazione delle prestazioni sanitarie deriva dall'inserimento dei valori validati rispetto a quelli derivanti dal decreto di assestamento presenti al CET, relativamente a doppio canale, primo ciclo, subacuti, reti e hospice.
Il costo del personale è in incremento, in allineamento con i dati trasmessi dall'ASST; la crescita dell'anno è sostanzialmente riconducibile alle assunzioni relative all'Ospedale Del Ponte e ai rinnovi contrattuali.
Il costo della libera professione varia per la valorizzazione definitiva del dato, al IV CET parzialmente stimato.
I beni e servizi sono in flessione; la variazione dipende, in parte dalla revisione del costo dei farmaci file F e HCV (a seguito del validato regionale), in parte alla quantificazione definitiva dei costi che vedono complessivamente un incremento dei farmaceutici, un calo degli emoderivati, dei DM, di sangue ed emocomponenti, dei beni non sanitari, dei servizi non sanitari, del godimento beni di terzi, oltre ad una variazione dei magazzini non presente al IV CET.
Gli altri costi sono in flessione, fondamentalmente per SUMAI, tributi e assegni di studio.
Gli accantonamenti sono ricondotti al validato del decreto sul consuntivo; le principali variazioni riguardano gli accantonamenti per rinnovi contrattuali (non presenti al IV CET), l'accantonamento per la presa in carico (eliminato) e l'inserimento dell'accantonamento art. 113 d.lgs 50/2016.
Gli oneri straordinari si incrementano per la presenza di sopravvenienze passive.
Integrativa e protesica sono in crescita per l'incremento delle componenti principali (protesica maggiore, gestione magazzino, nutrizione artificiale enterale, canoni di noleggio protesica).

9. Fatturazione elettronica e PCC

RLS.C.R.I.B.A.

In merito all'allineamento dei dati della PCC, al momento della presentazione del IV CET è stato effettuato il caricamento dei flussi di ricezione (documenti di addebito cartacei), di contabilizzazione, di scadenza e di pagamento di tutti i documenti pervenuti fino al 30.11.2018.
L'aggiornamento avviene entro il giorno 15 del mese successivo alla registrazione dei documenti; l'ultimo aggiornamento nell'anno 2018 è avvenuto il 14.12.2018. Nel momento in cui si scrive, l'aggiornamento è al 12.4.2019 per tutti i documenti pervenuti entro il 31.3.2019.

10.Tempi di pagamento e ITP

L'ITP dell'anno 2018 è stato pari a circa -1,5.
Come anticipato nei trimestri precedenti, con la costituzione dell'ASST si era sottolineata la difficoltà esistente nel mantenere l'aggiornamento della registrazione delle fatture a causa dello squilibrio creatosi tra la mole di documenti pervenuti con l'acquisizione delle nuove strutture e funzioni, in assenza di ulteriore organico in grado di elaborarli, in presenza di collegamenti telematici ancora parziali, insieme alla gestione molto articolata e non pienamente efficiente del mandato con rappresentanza e si anticipava, da subito, la possibilità di un peggioramento degli indicatori dei pagamenti, in misura allora non valutabile.
Le azioni già segnalate e poi realizzate sono consistite nel dedicare le persone provenienti dall'ATS alla registrazione e pagamento delle fatture, cercando così di arginare la situazione creatasi. Inoltre, il volume dei documenti legati al mandato con rappresentanza ha subito nel tempo una contrazione eliminando la necessità di scambio di documentazione con l'ASST della Valle Olona e dell'ATS dell'Insubria. Sono, infine, proseguite le integrazioni informatiche con le sedi afferite, semplificando la gestione dei documenti.
Un elemento sfavorevole rispetto all'indicatore è stato rappresentato dall'incremento delle fatture legate al SUPI avuto nel 2017, con l'assorbimento dell'attività prima svolta dall'ASST della Valle Olona (e prima ancora dall'ASL di Varese).
Il trasferimento del SUPI avvenuto nel corso dell'anno 2017 ha determinato iniziali problemi riorganizzativi anche prodotti dalla mole delle attività collegate. In tal senso sono stati approntati con tutti gli uffici interessati piani di addestramento del personale all'uso coerente degli strumenti e programmi di smaltimento degli arretrati, anche mediante l'ausilio della software house Engineering Ingegneria Informatica S.p.A. che ha fornito una collaborazione anche in termini di interventi massivi, ma parziali, sui documenti aperti. Questi pagamenti di documenti arretrati hanno avuto un impatto negativo sull'indicatore.
Le ulteriori azioni poste in essere per il contenimento dei tempi di pagamento state sono di tipo organizzativo e strumentale.
Per quanto riguarda la prima tipologia, è stato attivato un sistema di monitoraggio con l'intento di rivalutare le fasi dell'iter che porta al pagamento delle fatture e di individuare al più presto eventuali criticità ed anomalie.
In merito ai collegamenti telematici la situazione si è evoluta, come anticipato nel paragrafo relativo ai sistemi informativi, in direzione di maggiore uniformità della gestione delle ex sedi ASL ed ex sedi AO.
L'ASST, inoltre, alla fine del mese di giugno ha attivato l'ordinativo informatico (OIL), anche in funzione del passaggio all'OPI, attivato ad ottobre. Nel mese di luglio è stata introdotta dalla software house una soluzione che consente di migliorare l'automazione dell'importazione delle fatture elettroniche dall'hub regionale all'applicativo aziendale.

R.L.S.C.R.I.B.A.

Il passaggio all'OPI e i problemi anche di natura informatica relativi alla gestione dei pagamenti tramite Finlombarda hanno contribuito a rallentare inizialmente e appesantire l'attività di pagamento.
Infine, poiché le fatture sono passate da circa 39 mila del 2015 a circa 61 mila del 2018, ormai incompatibili con il personale dedicato a gestirle che è rimasto sostanzialmente invariato, sono state introdotte alcune persone con contratto interinale in varie strutture, dedicandole alla registrazione e liquidazione dei documenti ed è stato dirottato, a rotazione, personale già in servizio verso il ciclo di pagamento per contenere la tempistica.

11.Fatti di rilievo avvenuti dopo la chiusura dell'esercizio

Il fatto di rilievo sicuramente più rilevante avvenuto dopo la chiusura dell'esercizio è il trasferimento a questa ASST dell'Ospedale Carlo Ondoli di Angera (con la L.R. 15/2018), prima afferente all'ASST della Valle Olona.

L'Ospedale Ondoli è una struttura di media specializzazione che offre, nell'ambito delle specialità di base, servizi di primaria assistenza per soddisfare i bisogni di salute della popolazione del bacino di riferimento. E' presente una sezione di degenza con letti tecnici di Subacuti.

L'impatto economico e organizzativo dell'acquisizione appare rilevante. Come già in passato per l'attuazione della riforma, sono state sottoscritte convenzioni con l'ASST della Valle Olona per la fornitura di beni e servizi che proseguiranno nell'anno 2019 (con scadenze diverse) fino al completo subentro nei contratti da parte di questa ASST o fino alla sottoscrizione dei nuovi contratti. Rimangono attività che l'ospedale di oggetto effettua per altri ospedali dell'ASST della Valle Olona e viceversa.

RLS.C.R.I.B.A.

Sistema Socio Sanitario
Regione Lombardia
ASST Sette Laghi

Azienda Socio Sanitaria Territoriale dei Sette Laghi
Codice azienda
710

Regione Lombardia

BILANCIO D'ESERCIZIO 2018

Nota Integrativa Descrittiva

SAN + TER

Maggio 2019

Sistema Sanitario Regione Lombardia

RL S.C.R.I.B.A.

Sommario

1. Criteri generali di formazione del bilancio d'esercizio 5
2. Criteri di valutazione adottati per la redazione del bilancio d'esercizio 6
3. Dati relativi al personale 8

STATO PATRIMONIALE 9

4. Immobilizzazioni immateriali e materiali 9
   - 4.1 Immobilizzazioni Immateriali 9
   - 4.2 Immobilizzazioni Materiali 12
   - 4.3 Ulteriori trasferimenti/rettifiche ai sensi della L.R 23/2015 16
5. Immobilizzazioni Finanziarie 20
6. Rimanenze 22
   - 6.1 Ulteriori trasferimenti/rettifiche ai sensi della L.R 23/2015 22
7. Crediti 24
   - 7.1 Ulteriori trasferimenti/rettifiche ai sensi della L.R 23/2015 26
8. Attività finanziarie che non costituiscono immobilizzazioni 26
9. Disponibilità liquide 28
10. Ratei e risconti attivi 29
11. Patrimonio netto 30
    - 11.1 Ulteriori trasferimenti/rettifiche ai sensi della L.R 23/2015 30
12. Fondi per rischi e oneri 31
13. Trattamento di fine rapporto 35
14. Debiti 38
    - 14.1 Ulteriori trasferimenti/rettifiche ai sensi della L.R 23/2015 40
15. Ratei e risconti passivi 41
16. Conti d'ordine 42
17. Superamento prescrizioni Bilancio di esercizio 2017 43

CONTO ECONOMICO 44

GESTIONE SANITARIA 44

18. Contributi in conto esercizio 44
    - 18.1 Contributi in conto esercizio 44
    - 18.2 Rettifica contributi c/esercizio per destinazione ad investimenti 45
    - 18.3 Utilizzo fondi per quote inutilizzate contributi vincolati di esercizi precedenti 45
19. Proventi e ricavi diversi 46

RLS.C.R.I.B.A.

19.1 Proventi e ricavi diversi 46
19.2 Concorsi, recuperi, rimborsi per attività tipiche 48
19.3 Ticket 49
19.4 Costi capitalizzati 49
19.5 Altri ricavi e proventi 50
20. Acquisti di beni 51
21. Acquisti di servizi 52
21.1 Acquisti di servizi sanitari e non sanitari 52
21.2 Acquisti di manutenzione ordinaria 54
21.3 Godimento di beni di terzi 55
22. Costi del personale 56
23. Oneri diversi di gestione 58
24. Ammortamenti e svalutazioni 59
25. Variazione delle rimanenze 60
26. Accantonamenti 61
27. Proventi e oneri finanziari 61
27.1 Proventi finanziari 61
27.2 Oneri finanziari 62
28. Rettifiche di valore di attività finanziarie 62
29. Proventi e oneri straordinari 63
29.1 Proventi straordinari 63
29.2 Oneri straordinari 64
30. Imposte e tasse 66
GESTIONE TERRITORIALE 67
31. Contributi in conto esercizio 67
31.1 Contributi in conto esercizio 67
31.2 Rettifica contributi c/esercizio per destinazione ad investimenti 68
31.3 Utilizzo fondi per quote inutilizzate contributi vincolati di esercizi precedenti 68
32. Proventi e ricavi diversi 69
32.1 Proventi e ricavi diversi 69
32.2 Concorsi, recuperi, rimborsi per attività tipiche 70
32.3 Ticket 70
32.4 Costi capitalizzati 71
32.5 Altri ricavi e proventi 71

RL S.C.R.I.B.A.

33. Acquisti di beni 72
34. Acquisti di servizi 73
34.1 Acquisti di servizi sanitari e non sanitari 73
34.2 Acquisti di manutenzione ordinaria 75
34.3 Godimento di beni di terzi 75
35. Costi del personale 77
36. Oneri diversi di gestione 78
37. Ammortamenti e svalutazioni 78
38. Variazione delle rimanenze 80
39. Accantonamenti 80
40. Proventi e oneri finanziari 81
40.1 Proventi finanziari 81
40.2 Oneri finanziari 81
41. Rettifiche di valore di attività finanziarie 82
42. Proventi e oneri straordinari 82
42.1 Proventi straordinari 82
42.2 Oneri straordinari 83
43. Imposte e tasse 84
44. Informazioni relative al Conto Economico dell'attività libero professionale 85
45. Informazioni relative alle partite infragruppo 85
46. Verifica di cassa al 31 12 2018 87
47. Dati SIOPE al 31 12 2018 88
48. Riscontro alle osservazioni al IV CET 2018 92

RL S.C.R.I.B.A.

1. Criteri generali di formazione del bilancio d'esercizio

Il Bilancio di esercizio è costituito dallo Stato Patrimoniale, dal Conto Economico, dal Rendiconto Finanziario e dalla presente Nota Integrativa, ed è corredato dalla Relazione sulla Gestione.

La nota integrativa, secondo il principio contabile OIC 12, fornisce:

- un commento esplicativo dei dati presentati nello stato patrimoniale e nel conto economico, che per loro natura sono sintetici e quantitativi;
- un'evidenza delle informazioni di carattere qualitativo che per loro natura non possono essere fornite dagli schemi di stato patrimoniale e conto economico. La nota integrativa contiene informazioni ulteriori rispetto a quelle fornite dagli schemi di bilancio.

Il contenuto della nota integrativa è definito da:

- alcuni articoli del codice civile, quali: art. 2423 "Redazione del bilancio" e art. 2427 "Contenuto della nota integrativa;
- Principi Contabili Nazionali (OIC);
- dal D.lgs. 118/2011 e s.m.i., nonché dai successivi decreti ministeriali di attuazione.

La presente nota integrativa, in particolare, contiene tutte le informazioni richieste dal D.lgs. 118/2011 e s.m.i., nonché dai successivi decreti ministeriali di attuazione. Fornisce inoltre tutte le informazioni supplementari, anche se non specificamente richieste da disposizioni di legge, ritenute necessarie a dare una rappresentazione veritiera e corretta dei fatti aziendali e in ottemperanza al postulato della chiarezza del bilancio.

Va precisato che le informazioni della nota integrativa sono presentate secondo lo stesso ordine in cui sono esposte le relative voci negli schemi di stato patrimoniale e conto economico.

I valori dello Stato Patrimoniale, del Conto Economico, del Rendiconto Finanziario e delle tabelle di Nota Integrativa sono divisi per migliaia di euro (/000).

Eventuali deroghe all'applicazione di disposizioni di legge:

GEN01	Non si sono verificati casi eccezionali che, ai sensi dell'articolo 2423, comma 4, codice civile, impongono di derogare alle disposizioni di legge.

Eventuali deroghe al principio di continuità di applicazione dei criteri di valutazione:

GEN02	I criteri utilizzati nella formazione del bilancio non si discostano dai medesimi utilizzati per la formazione del bilancio del precedente esercizio, in particolare nelle valutazioni e nella continuità dei medesimi principi.

Eventuali casi di non comparabilità delle voci rispetto all'esercizio precedente:

GEN03	Tutte le voci relative allo stato patrimoniale, al conto economico e al rendiconto finanziario dell'esercizio precedente sono comparabili con quelle del presente esercizio e non si è reso necessario alcun adattamento.

Altre informazioni di carattere generale, relative alla conversione dei valori

GEN04	Nel corso dell'esercizio non sono state effettuate conversioni di voci di bilancio espresse all'origine in moneta diversa dall'Euro.

P.L.S.C.R.I.B.A.

2. Criteri di valutazione adottati per la redazione del bilancio d'esercizio

Il bilancio di esercizio è lo strumento di informazione patrimoniale, finanziaria ed economica dell'azienda sanitaria. Perché possa svolgere tale funzione, il bilancio è stato redatto con chiarezza, così da rappresentare in modo veritiero e corretto la situazione patrimoniale e finanziaria dell'azienda e il risultato economico dell'esercizio.

Le caratteristiche sopra menzionate sono state assicurate, laddove necessario, dall'inserimento di informazioni complementari. Se vi è stata deroga alle disposizioni di legge, essa è stata motivata e ne sono stati esplicitati gli effetti sulla situazione patrimoniale, finanziaria ed economica dell'azienda nella presente nota integrativa.

La valutazione delle voci di bilancio è stata fatta ispirandosi ai principi di prudenza e competenza, tenendo conto della funzione economica dell'elemento attivo e passivo considerato e nella prospettiva della continuazione dell'attività.

L'applicazione del principio di prudenza ha comportato la valutazione individuale degli elementi componenti le singole poste o voci delle attività o passività, per evitare compensi tra perdite che dovevano essere riconosciute e utili da non riconoscere in quanto non realizzati.

In ottemperanza al principio di competenza, l'effetto delle operazioni e degli altri eventi è stato rilevato contabilmente e attribuito all'esercizio al quale tali operazioni ed eventi si riferiscono, e non a quello in cui si concretizzano i relativi movimenti di numerario (incassi e pagamenti).

I criteri di valutazione adottati sono sintetizzati nella tabella che segue.

Posta di Bilancio	Criterio di valutazione
Immobilizzazioni immateriali	Sono iscritte al costo di acquisto o di produzione, inclusi i costi accessori e l'IVA in quanto non detraibile. Sono esposte in bilancio al netto degli ammortamenti effettuati nel corso degli esercizi. Le aliquote di ammortamento sono quelle fissate dal D.lgs. 118/2011 e s.m.i., nonché dai successivi decreti ministeriali di attuazione e dalle indicazioni specifiche regionali in applicazione della normativa vigente e delle eventuali circolari ministeriali. *Nei casi in cui ci si è avvalsi della facoltà di adottare aliquote superiori o di applicare indicazioni specifiche regionali, i criteri sono indicati in modo specifico dall'azienda nella sezione apposita della specifica tipologia di immobilizzazioni.* L'iscrizione tra le immobilizzazioni dei costi di impianto e di ampliamento, di ricerca e sviluppo avviene con il consenso del collegio sindacale.
Immobilizzazioni materiali	Sono iscritte al costo di acquisto o di produzione, inclusi i costi accessori e l'IVA in quanto non detraibile. Sono esposte in bilancio al netto dei relativi fondi di ammortamento. Le aliquote di ammortamento sono quelle fissate dal D.lgs. 118/2011 e s.m.i., nonché dai successivi decreti ministeriali di attuazione e dalle indicazioni specifiche regionali in applicazione della normativa vigente e delle eventuali circolari ministeriali. *Nei casi in cui ci si è avvalsi della facoltà di adottare aliquote superiori o di applicare indicazioni specifiche regionali, i criteri sono indicati in modo specifico dall'azienda nella sezione apposita della specifica tipologia di immobilizzazioni.* I fabbricati di primo conferimento sono stati iscritti sulla base dei seguenti criteri di valutazione
	I fabbricati di primo conferimento sono stati iscritti sulla base del criterio di valutazione del valore della perizia effettuata internamente all'Azienda alla data del 1° gennaio 1998. *Il valore dei fabbricati e degli altri beni di primo conferimento al 1° gennaio 2016, in particolare quelli trasferiti in relazione alla riforma sanitaria di ci alla L.R. 23/2015, derivano dai valori comunicati dalla Regione sulla base delle informazioni fornite dagli enti scorporanti e recepiti da questa ASST. Anche il valore degli ulteriori beni, trasferiti nel corso del 2017 in applicazione della L.R. 23/2015, deriva dai valori comunicati dalla Regione sulla base delle informazioni fornite dagli enti scorporanti.*
	I fabbricati ricevuti a titolo gratuito, dalla regione o da altri soggetti pubblici e privati, successivamente alla costituzione dell'azienda, sono stati iscritti sulla base dei seguenti criteri di valutazione
	I costi di manutenzione e riparazione che non rivestono carattere incrementativo del valore e/o della funzionalità dei beni sono addebitati al conto economico dell'esercizio in cui sono sostenuti. Le spese di manutenzione e riparazione aventi natura incrementativa sono imputate all'attivo patrimoniale e, successivamente, ammortizzate. Le immobilizzazioni che, alla fine dell'esercizio, presentano un valore durevolmente inferiore rispetto al residuo costo da ammortizzare vengono iscritte a tale minor valore. Questo non viene mantenuto se negli esercizi successivi vengono meno le ragioni della svalutazione effettuata. Le immobilizzazioni materiali detenute in base a contratti di leasing finanziario vengono contabilizzate secondo quanto previsto dalla vigente normativa italiana, la quale prevede l'addebito a conto economico per competenza dei canoni, l'indicazione dell'impegno per canoni a scadere nei conti d'ordine e l'inserimento del cespite tra le immobilizzazioni solo all'atto del riscatto.

RICORIBA

Posta di Bilancio	Criterio di valutazione
Titoli	Sono iscritti al minor valore tra il prezzo d'acquisto e quanto è possibile realizzare sulla base dell'andamento del mercato.
Partecipazioni	Sono iscritte al costo di acquisto o di sottoscrizione, eventualmente rettificato per riflettere perdite permanenti di valore. Tale minor valore non verrà mantenuto negli esercizi successivi qualora vengano meno le ragioni della svalutazione effettuata.
Rimanenze	Sono iscritte al minore tra costo di acquisto o di produzione e valore desumibile dall'andamento del mercato. Per i beni fungibili il costo è calcolato con il metodo della media ponderata.
Crediti	Sono esposti al presumibile valore di realizzo. L'adeguamento del valore nominale dei crediti al valore presunto di realizzo è ottenuto mediante apposito fondo al fine di tener conto dei rischi di inesigibilità.
Disponibilità Liquide	Sono iscritte in bilancio al loro valore nominale.
Patrimonio Netto	I contributi per ripiano perdite sono rilevati con le modalità previste dal D.lgs. 118/2011 e s.m.i., nonché dai successivi decreti ministeriali di attuazione. I contributi in conto capitale sono rilevati con le modalità previste dal D.lgs. 118/2011 e s.m.i., nonché dai successivi decreti ministeriali di attuazione. Per i beni di primo conferimento, la sterilizzazione degli ammortamenti avviene mediante storno a conto economico di quote della voce di Patrimonio Netto "Finanziamenti per beni di prima dotazione".
Fondi per Rischi e oneri	I fondi per quote inutilizzate di contributi sono costituiti da accantonamenti determinati con le modalità previste dall'art. 29 comma 1, lett. e) del D.lgs. 118/2011 e s.m.i., nonché dai successivi decreti ministeriali di attuazione I fondi per rischi e oneri sono costituiti da accantonamenti effettuati allo scopo di coprire perdite o debiti di natura determinata e di esistenza certa o probabile, che alla data di chiusura dell'esercizio sono però indeterminati nell'ammontare e/o nella data di sopravvenienza, secondo quanto previsto dall'art. 29, comma 1, lett. g) del D.lgs. 118/2011 e s.m.i., nonché dai successivi decreti ministeriali di attuazione.
Premio operosità Medici SUMAI	È determinato secondo le norme e disposizioni contenute nella Convenzione Unica Nazionale che regolano la determinazione del premio di operosità dei medici SUMAI.
TFR	Rappresenta l'effettivo debito maturato, in conformità alla legge e ai contratti vigenti, verso le seguenti figure professionali: Il fondo corrisponde al totale delle singole indennità maturate alla data di chiusura del bilancio, al netto degli acconti erogati, ed è pari a quanto si sarebbe dovuto corrispondere nell'ipotesi di cessazione del rapporto di lavoro in tale data.
Debiti	Sono rilevati al loro valore nominale.
Ricavi e costi	Sono rilevati secondo i principi della prudenza e della competenza economica, anche mediante l'iscrizione dei relativi ratei e risconti.
Imposte sul Reddito	Sono determinate secondo le norme e le aliquote vigenti
Conti d'ordine	Impegni e garanzie sono indicati nei conti d'ordine al loro valore contrattuale residuo. I beni di terzi sono indicati nei conti d'ordine in base al loro valore di mercato al momento dell'ingresso in azienda.

RLS.C.P.I.B.A.

3. Dati relativi al personale

I dati del personale sono desunti dalle schede del Conto Annuale allegate al Bilancio d'Esercizio di cui sono parte integrante. In sintesi la situazione del Personale è la seguente:

PERSONALE DIPENDENTE
Il personale dell'azienda al 31.12.2017 era pari a 4912 unità, di cui personale part-time 853 unità; al 31.12.2018 il numero delle unità è passato a 4845, di cui personale part-time 841 unità.

PERSONALE IN COMANDO AD ALTRI ENTI
Il personale in comando ad altri enti al 31.12.2017 era pari a 1 unità, mentre al 31.12.2018 il numero delle unità è passato a 1.

PERSONALE IN COMANDO DA ALTRI ENTI
Il personale in comando da altri enti al 31.12.2017 era pari a 3 unità, mentre al 31.12.2018 il numero delle unità è passato a 1.

PERSONALE CON ALTRO CONTRATTO: FORMAZIONE LAVORO
Le unità uomini-anno al 31.12.2017 era pari a 0 unità, mentre al 31.12.2018 il numero delle unità è passato a 0.

PERSONALE CON ALTRO CONTRATTO: SOMMINISTRAZIONE
Le unità uomini-anno al 31.12.2017 era pari a 9,08 unità, mentre al 31.12.2018 il numero delle unità è passato a 6,08.

PERSONALE CON ALTRO CONTRATTO: LSU
Le unità uomini-anno al 31.12.2017 era pari a 8,24 unità, mentre al 31.12.2018 il numero delle unità è passato a 0,96 .

PERSONALE IN CONVENZIONE
Le unità di MMG al 31.12.2017 era pari a 0 unità, mentre al 31.12.2018 il numero delle unità è passato a 0.

Le unità di PLS al 31.12.2017 era pari a 0 unità, mentre al 31.12.2018 il numero delle unità è passato a 0.

Le unità di Continuità Assistenziale al 31.12.2017 era pari a 0 unità, mentre al 31.12.2018 il numero delle unità è passato a 0.

Le unità di Altri in convenzione al 31.12.2017 era pari a 0 unità, mentre al 31.12.2018 il numero delle unità è passato a 0.

Per quanto riguarda i dati del personale suddivisi per ruolo (sanitario, professionale, tecnico e amministrativo), categorie (dirigenza e comparto) e profili si rinvia alle apposite tabelle relative al Conto Annuale allegato al Bilancio d'Esercizio.

RL S.C.R.I.B.A.

STATO PATRIMONIALE

Come indicato nelle Linee Guida procedurali, tenuto conto della complessità di gestione e dell'unicità dell'Azienda, è stato previsto un unico Stato Patrimoniale per le partite relative sia alla gestione SANITARIA che SOCIO SANITARIA (ex ASSI).

Particolare attenzione dovrà essere comunque posta alla corretta allocazione dei contributi regionali e dei relativi crediti e debiti verso la Regione per le singole attività sopra citate e dei Fondi per contributi inutilizzati es. precedenti.

4. Immobilizzazioni immateriali e materiali

4.1 Immobilizzazioni Immateriali

A.I.1 Costi di impianto e ampliamento

I dati relativi al costo storico, al valore netto iniziale e alle movimentazioni che concorrono alla determinazione del valore netto finale dell'esercizio sono riportate nelle tabelle di Nota Integrativa Tabellare e nelle Schede di dettaglio, laddove previste dal D.lgs. 118/2011 e s.m.i.. Le tabelle sono presenti in allegato agli schemi di Stato Patrimoniale e Conto Economico e costituiscono parte integrante del Bilancio d'Esercizio.

In particolare, per questa categoria, se movimentata, l'iscrizione tra le immobilizzazioni è avvenuta con il consenso del Collegio Sindacale i cui estremi del verbale e le ragioni di iscrizione sono rilevate nella tabella del foglio *"Dettaglio_SP_San"* allegata al Bilancio d'Esercizio. Nel caso di assenza di un verbale specifico del collegio sindacale, si è indicato il verbale di approvazione del bilancio d'esercizio cui il fondo si riferisce.

PRINCIPALI INFORMAZIONI delle movimentazioni dell'esercizio

FATTI DI RILIEVO delle movimentazioni dell'esercizio

Per la suddetta area di bilancio non si sono verificati fatti di rilievo e/o non sono rilevati valori di bilancio.

A.I.2 Costi di ricerca e sviluppo

I dati relativi al costo storico, al valore netto iniziale e alle movimentazioni che concorrono alla determinazione del valore netto finale dell'esercizio sono riportate nelle tabelle di Nota Integrativa Tabellare e nelle Schede di dettaglio, laddove previste dal D.lgs. 118/2011 e s.m.i.. Le tabelle sono presenti in allegato agli schemi di Stato Patrimoniale e Conto Economico e costituiscono parte integrante del Bilancio d'Esercizio.

In particolare, per questa categoria, se movimentata, l'iscrizione tra le immobilizzazioni è avvenuta con il consenso del Collegio Sindacale i cui estremi del verbale e le ragioni di iscrizione sono rilevate nella tabella del foglio *"Dettaglio_SP_San"* allegata al Bilancio d'Esercizio. Nel caso di assenza di un verbale specifico del collegio sindacale, si è indicato il verbale di approvazione del bilancio d'esercizio cui il fondo si riferisce.

PRINCIPALI INFORMAZIONI delle movimentazioni dell'esercizio

RL S.C.R.I.B.A.

FATTI DI RILIEVO delle movimentazioni dell'esercizio

Per la suddetta area di bilancio non si sono verificati fatti di rilievo e/o non sono rilevati valori di bilancio.

A.I.3 Diritti di brevetto e diritti di utilizzazione delle opere dell'ingegno

I dati relativi al costo storico, al valore netto iniziale e alle movimentazioni che concorrono alla determinazione del valore netto finale dell'esercizio sono riportate nelle tabelle di Nota Integrativa Tabellare e nelle Schede di dettaglio, laddove previste dal D.lgs. 118/2011 e s.m.i.. Le tabelle sono presenti in allegato agli schemi di Stato Patrimoniale e Conto Economico e costituiscono parte integrante del Bilancio d'Esercizio.

Per questa categoria di immobilizzazioni immateriali sono previste le seguenti tipologie:

- A.I.3.a) Diritti di brevetto e diritti di utilizzazione delle opere dell'ingegno - Attività di ricerca
- A.I.3.c) Diritti di brevetto e diritti di utilizzazione delle opere dell'ingegno – Altri

PRINCIPALI INFORMAZIONI delle movimentazioni dell'esercizio

FATTI DI RILIEVO delle movimentazioni dell'esercizio

Per la suddetta area di bilancio non si sono verificati fatti di rilievo e/o non sono rilevati valori di bilancio.

A.I.4 Immobilizzazioni immateriali in corso e acconti

I dati relativi al costo storico, al valore netto iniziale e alle movimentazioni che concorrono alla determinazione del valore netto finale dell'esercizio sono riportate nelle tabelle di Nota Integrativa Tabellare e nelle Schede di dettaglio, laddove previste dal D.lgs. 118/2011 e s.m.i.. Le tabelle sono presenti in allegato agli schemi di Stato Patrimoniale e Conto Economico e costituiscono parte integrante del Bilancio d'Esercizio.

PRINCIPALI INFORMAZIONI delle movimentazioni dell'esercizio

FATTI DI RILIEVO delle movimentazioni dell'esercizio

Per la suddetta area di bilancio non si sono verificati fatti di rilievo e/o non sono rilevati valori di bilancio.

A.I.5 Altre immobilizzazioni immateriali

I dati relativi al costo storico, al valore netto iniziale e alle movimentazioni che concorrono alla determinazione del valore netto finale dell'esercizio sono riportate nelle tabelle di Nota Integrativa Tabellare e nelle Schede di dettaglio, laddove previste dal D.lgs. 118/2011 e s.m.i..Le tabelle sono presenti in allegato agli schemi di Stato Patrimoniale e Conto Economico e costituiscono parte integrante del Bilancio d'Esercizio.

Per questa categoria di immobilizzazioni immateriali sono previste le seguenti tipologie:

- A.I.5.a) Concessioni, licenze, marchi e diritti simili
- A.I.5.c) Migliorie su beni di terzi
- A.I.5.e) Pubblicità (da ammortizzare)
- A.I.5.g) Altre immobilizzazioni immateriali

RLS.C.R.I.B.A.

In particolare, per la categoria ***A.I.5.e) Pubblicità (da ammortizzare)***, se movimentata, l'iscrizione tra le immobilizzazioni è avvenuta con il consenso del Collegio Sindacale i cui estremi del verbale e le ragioni di iscrizione sono rilevate nella tabella del foglio *"Dettaglio_SP_San"* allegata al Bilancio d'Esercizio. Nel caso di assenza di un verbale specifico del collegio sindacale, si è indicato il verbale di approvazione del bilancio d'esercizio cui il fondo si riferisce.

PRINCIPALI INFORMAZIONI delle movimentazioni dell'esercizio

Concessioni, licenze, marchi e diritti simili
Sono presenti licenze d'uso; il valore esistente subisce incrementi per acquisizioni dell'anno; si tratta di licenze di uso dei software. Si rileva l'incremento dei fondi di ammortamento per il processo di ammortamento in essere.

Migliorie su beni di terzi
Sono presenti migliorie su beni di terzi in incremento rispetto all'esercizio precedente (interventi sulla centrale di co-generazione).

Pubblicità (da ammortizzare)
Voce non alimentata.

Altre immobilizzazioni immateriali
Voce non alimentata.

FATTI DI RILIEVO delle movimentazioni dell'esercizio

Per la suddetta area di bilancio non si sono verificati fatti di rilievo e/o non sono rilevati valori di bilancio.

ALTRE INFORMAZIONI RELATIVE ALLE IMMOBILIZZAZIONI IMMATERIALI

IMM01 – Aliquote di ammortamento immobilizzazioni immateriali.

Inserire nella cella in giallino solo in caso le aliquote utilizzate in azienda sono diverse da quelle previste dalla normativa vigente e motivare le ragioni nella tabella precedente:

Immobilizzazioni Immateriali	Allegato 3 - D.lgs. 118/2011	Aliquota utilizzata dall'azienda
COSTI DI IMPIANTO E AMPLIAMENTO	20,0%	
COSTI DI RICERCA E SVILUPPO	20,0%	
DIRITTI DI BREVETTO E UTILIZZAZIONE OPERE INGEGNO	durata legale del diritto o, in assenza, 20,0%	
DIRITTI DI CONCESSIONE, LICENZE MARCHI E DIRITTI SIMILI	durata legale del diritto o, in assenza, 20,0%	
MIGLIORIE SU BENI DI TERZI	aliquota % maggiore tra bene e durata residua contratto	
IMMOBILIZZAZIONI IMMATERIALI IN CORSO E ACCONTI	--	
ALTRE IMMOBILIZZAZIONI IMMATERIALI	20,0%	

Inserire SI *o* NO *nella cella in giallino denominata <<Caso presente in azienda?>>:*

RI.S.C.R.I.B.A.

Cod.	Informazione	Caso presente in azienda?	*Se Sì, illustrare*
IMM01	Per le immobilizzazioni immateriali, ci si è avvalsi della facoltà di adottare aliquote di ammortamento superiori a quelle indicate nel D.lgs. 118/2011 e s.m.i., nonché dai successivi decreti ministeriali di attuazione?	No	*Se Sì, illustrare*

4.2 Immobilizzazioni Materiali

A.II.1 Terreni

I dati relativi al costo storico, al valore netto iniziale e alle movimentazioni che concorrono alla determinazione del valore netto finale dell'esercizio sono riportate nelle tabelle di Nota Integrativa Tabellare e nelle Schede di dettaglio, laddove previste dal D.lgs. 118/2011 e s.m.i.. Le tabelle sono presenti in allegato agli schemi di Stato Patrimoniale e Conto Economico e costituiscono parte integrante del Bilancio d'Esercizio.

Per questa categoria di immobilizzazioni materiali sono previste le seguenti tipologie:

- A.II.1.a) Terreni disponibili
- A.II.1.b) Terreni indisponibili

PRINCIPALI INFORMAZIONI delle movimentazioni dell'esercizio

Terreni disponibili
Non vengono rilevate variazioni di valore.

Terreni indisponibili
Non vengono rilevate variazioni di valore.

FATTI DI RILIEVO delle movimentazioni dell'esercizio

Per la suddetta area di bilancio non si sono verificati fatti di rilievo e/o non sono rilevati valori di bilancio.

Acquisizione terreni

Alienazioni e/o dismissioni

A.II.2 Fabbricati

I dati relativi al costo storico, al valore netto iniziale e alle movimentazioni che concorrono alla determinazione del valore netto finale dell'esercizio sono riportate nelle tabelle di Nota Integrativa Tabellare e nelle Schede di dettaglio, laddove previste dal D.lgs. 118/2011 e s.m.i.. Le tabelle sono presenti in allegato agli schemi di Stato Patrimoniale e Conto Economico e costituiscono parte integrante del Bilancio d'Esercizio.

RLS.C.R.I.B.A.

Per questa categoria di immobilizzazioni materiali sono previste le seguenti tipologie:

- A.II.2.a) Fabbricati non strumentali (disponibili)
- A.II.2.b) Fabbricati (indisponibili)

PRINCIPALI INFORMAZIONI delle movimentazioni dell'esercizio

Fabbricati non strumentali (disponibili)
I fabbricati non strumentali non subiscono incrementi del costo storico.

Fabbricati (indisponibili)
I fabbricati indisponibili subiscono un incremento per effetto del completamento di un intervento in corso.

FATTI DI RILIEVO delle movimentazioni dell'esercizio

Per la suddetta area di bilancio non si sono verificati fatti di rilievo e/o non sono rilevati valori di bilancio.

A.II.3 Impianti e macchinari

I dati relativi al costo storico, al valore netto iniziale e alle movimentazioni che concorrono alla determinazione del valore netto finale dell'esercizio sono riportate nelle tabelle di Nota Integrativa Tabellare e nelle Schede di dettaglio, laddove previste dal D.lgs. 118/2011 e s.m.i.. Le tabelle sono presenti in allegato agli schemi di Stato Patrimoniale e Conto Economico e costituiscono parte integrante del Bilancio d'Esercizio.

PRINCIPALI INFORMAZIONI delle movimentazioni dell'esercizio

Gli impianti e macchinari subiscono una variazione in particolare nella voce altri impianti e macchinari per acquisizioni intervenute nell'esercizio nella realizzazione del piano investimenti e per la dismissione di beni obsoleti.

FATTI DI RILIEVO delle movimentazioni dell'esercizio

Per la suddetta area di bilancio non si sono verificati fatti di rilievo e/o non sono rilevati valori di bilancio.

A.II.4 Attrezzature sanitarie e scientifiche

I dati relativi al costo storico, al valore netto iniziale e alle movimentazioni che concorrono alla determinazione del valore netto finale dell'esercizio sono riportate nelle tabelle di Nota Integrativa Tabellare e nelle Schede di dettaglio, laddove previste dal D.lgs. 118/2011 e s.m.i.. Le tabelle sono presenti in allegato agli schemi di Stato Patrimoniale e Conto Economico e costituiscono parte integrante del Bilancio d'Esercizio.

PRINCIPALI INFORMAZIONI delle movimentazioni dell'esercizio

Le attrezzature sanitarie e scientifiche subiscono l'incremento più rilevante tra le immobilizzazioni. In particolare la crescita emerge per i beni di investimento in protesica (in misura decisamente minore per le attrezzature sanitarie).
Gli acquisti sono coerenti con le assegnazioni regionali derivanti dal flusso della protesica validato con il decreto n. 6245 del 7.5.2019 che ha generato il contributo corrispondente.

RL S.C.R.I.B.A.

FATTI DI RILIEVO delle movimentazioni dell'esercizio

Per la suddetta area di bilancio non si sono verificati fatti di rilievo e/o non sono rilevati valori di bilancio.

A.II.5 Mobili ed arredi

I dati relativi al costo storico, al valore netto iniziale e alle movimentazioni che concorrono alla determinazione del valore netto finale dell'esercizio sono riportate nelle tabelle di Nota Integrativa Tabellare e nelle Schede di dettaglio, laddove previste dal D.lgs. 118/2011 e s.m.i.. Le tabelle sono presenti in allegato agli schemi di Stato Patrimoniale e Conto Economico e costituiscono parte integrante del Bilancio d'Esercizio.

PRINCIPALI INFORMAZIONI delle movimentazioni dell'esercizio

La voce mobili e arredi è in incremento, anche in relazione alla prosecuzione della dotazione dell'Ospedale Del Ponte e delle integrazioni necessarie negli altri padiglioni e in coerenza con i piani di investimento. Sono presenti dismissioni di beni obsoleti.

FATTI DI RILIEVO delle movimentazioni dell'esercizio

Per la suddetta area di bilancio non si sono verificati fatti di rilievo e/o non sono rilevati valori di bilancio.

A.II.6 Automezzi

I dati relativi al costo storico, al valore netto iniziale e alle movimentazioni che concorrono alla determinazione del valore netto finale dell'esercizio sono riportate nelle tabelle di Nota Integrativa Tabellare e nelle Schede di dettaglio, laddove previste dal D.lgs. 118/2011 e s.m.i.. Le tabelle sono presenti in allegato agli schemi di Stato Patrimoniale e Conto Economico e costituiscono parte integrante del Bilancio d'Esercizio.

PRINCIPALI INFORMAZIONI delle movimentazioni dell'esercizio

<u>Ambulanze</u>
Nell'esercizio non sono stati effettuati acquisti di ambulanze.

<u>Altri automezzi</u>
Nell'esercizio non sono stati effettuati acquisti di altri automezzi.

FATTI DI RILIEVO delle movimentazioni dell'esercizio

Per la suddetta area di bilancio non si sono verificati fatti di rilievo e/o non sono rilevati valori di bilancio.

A.II.7 Oggetti d'arte

I dati relativi al costo storico, al valore netto iniziale e alle movimentazioni che concorrono alla determinazione del valore netto finale dell'esercizio sono riportate nelle tabelle di Nota Integrativa Tabellare e nelle Schede di dettaglio, laddove previste dal D.lgs. 118/2011 e s.m.i.. Le tabelle sono presenti in allegato agli schemi di Stato Patrimoniale e Conto Economico e costituiscono parte integrante del Bilancio d'Esercizio.

RLS.CR.I.B.A

Come richiesto dal Tavolo Adempimenti MEF, si chiede di precisare la tipologia ed ubicazione, nonché gli oneri sostenuti per la conservazione/mantenimento di tali beni

PRINCIPALI INFORMAZIONI delle movimentazioni dell'esercizio

E' intervenuta una minima variazione (circa 5 mila euro) dovuta a donazioni. Si tratta di nuovi beni (sculture e quadri) collocati presso l'Ospedale Del Ponte e presso il monoblocco di Varese.
I beni considerati oggetti d'arte sono costituiti da quadri e sculture. I quadri risultano ubicati presso reparti ospedalieri, ma il valore più consistente riguarda le sculture della chiesa (103 mila euro) e una scultura presso il reparto di psichiatria di Cittiglio (9 mila euro).
Esistono altri quadri ai quali è attribuito valore nullo.
Non vengono rilevati oneri per la conservazione di tali beni.
Si rinvia alla scheda allegata per i dettagli.

FATTI DI RILIEVO delle movimentazioni dell'esercizio

Per la suddetta area di bilancio non si sono verificati fatti di rilievo e/o non sono rilevati valori di bilancio.

A.II.8 Altre immobilizzazioni materiali

I dati relativi al costo storico, al valore netto iniziale e alle movimentazioni che concorrono alla determinazione del valore netto finale dell'esercizio sono riportate nelle tabelle di Nota Integrativa Tabellare e nelle Schede di dettaglio, laddove previste dal D.lgs. 118/2011 e s.m.i.. Le tabelle sono presenti in allegato agli schemi di Stato Patrimoniale e Conto Economico e costituiscono parte integrante del Bilancio d'Esercizio.

In particolare, per la categoria ***Altri Beni (sterilizzati e non)***, se movimentata, l'iscrizione tra le immobilizzazioni è avvenuta indicando la tipologia dei singoli beni in modo dettagliato tabella del foglio *"Dettaglio_SP_San"* allegata al Bilancio d'Esercizio.

PRINCIPALI INFORMAZIONI delle movimentazioni dell'esercizio

Il costo storico delle altre immobilizzazioni materiali subisce un modestissimo incremento (circa 5 mila euro) rispetto all'anno precedente, per effetto di acquisizioni e dismissioni degli elaboratori, personal computer e altre attrezzature EDP.

La voce "altre immobilizzazioni immateriali" è movimentata da macchine d'ufficio, server, elaboratori, apparati di rete, oltre a beni spesso di modico valore ed elevata numerosità come affettatrici, apparati telefonici, appendiabiti, bilance pesa persone, calcolatrici, distruggi documenti, sistemi di gestione code-tagliacode, timbratori rilevatori di presenze, fotocopiatrici, frigoriferi, carrelli porta bombole, classificatori da tavolo, lettori codici a barre, videocamere, videoregistratori. Il valore attuale di questi beni è di circa 175 mila euro, perciò si tratta di beni quasi totalmente ammortizzati.

In generale per tutte le immobilizzazioni sono in corso attività di revisione della codifica che possono motivare gli spostamenti tra tipologie diverse.

In generale, gli investimenti in immobilizzazioni avvengono soltanto a seguito dell'esistenza delle fonti di finanziamento quali contributi, lasciti e donazioni. Gli investimenti avvengono in coerenza rispetto ai piani di investimento aziendali.

FATTI DI RILIEVO delle movimentazioni dell'esercizio

N.S.C.R.I.B.A.

Per la suddetta area di bilancio non si sono verificati fatti di rilievo e/o non sono rilevati valori di bilancio.

A.II.9 Immobilizzazioni materiali in corso ed acconti

I dati relativi al costo storico, al valore netto iniziale e alle movimentazioni che concorrono alla determinazione del valore netto finale dell'esercizio sono riportate nelle tabelle di Nota Integrativa Tabellare e nelle Schede di dettaglio, laddove previste dal D.lgs. 118/2011 e s.m.i.. Le tabelle sono presenti in allegato agli schemi di Stato Patrimoniale e Conto Economico e costituiscono parte integrante del Bilancio d'Esercizio.

In particolare, per questa categoria, se movimentata, nella tabella del foglio *"Dettaglio_SP_San"*, allegata al Bilancio d'Esercizio, è riportato l'elenco dei lavori relativi alle Immobilizzazioni materiali in corso di esecuzione indicando la ***tipologia di finanziamento*** e le movimentazioni dell'esercizio.

PRINCIPALI INFORMAZIONI delle movimentazioni dell'esercizio

Viene rilevato un incremento delle immobilizzazioni in corso e il passaggio a cespiti completati (per il dettaglio si rinvia alle schede dedicate).

FATTI DI RILIEVO delle movimentazioni dell'esercizio

Per la suddetta area di bilancio non si sono verificati fatti di rilievo e/o non sono rilevati valori di bilancio.

Fondo Svalutazione immobilizzazioni

I dati relativi al valore iniziale, ai giroconti, all'utilizzo fondo (storno fondo svalutazioni) e alle svalutazioni dell'esercizio che concorrono alla determinazione del valore netto finale dell'esercizio, sono riportate nelle tabelle di Nota Integrativa Tabellare e nelle Schede di dettaglio, laddove previste dal D.lgs. 118/2011 e s.m.i.. Le tabelle sono presenti in allegato agli schemi di Stato Patrimoniale e Conto Economico e costituiscono parte integrante del Bilancio d'Esercizio.

PRINCIPALI INFORMAZIONI delle movimentazioni dell'esercizio

FATTI DI RILIEVO delle movimentazioni dell'esercizio

Per la suddetta area di bilancio non si sono verificati fatti di rilievo e/o non sono rilevati valori di bilancio.

4.3 Ulteriori trasferimenti/rettifiche ai sensi della L.R 23/2015

Non sono avvenuti ulteriori trasferimenti riferiti alla L.R. 23/2015.

ALTRE INFORMAZIONI RELATIVE ALLE IMMOBILIZZAZIONI MATERIALI

IMM02 – Aliquote di ammortamento immobilizzazioni materiali.

RI.S.C.R.I.B.A.

Inserire nella cella in giallino solo in caso le aliquote utilizzate in azienda sono diverse da quelle previste dalla normativa vigente e motivare le ragioni nella tabella precedente nello spazio previsto:

Immobilizzazioni Materiali	Allegato 3 D.lgs. 118/2011	Aliquota utilizzata dall'azienda
TERRENI	---	
EDIFICI	3,0%	6,5%
IMPIANTI INSERITI STABILMENTE NEL FABBRICATO	6,5%	
EDIFICI ADIBITI AD USO CIVILE NON ISTITUZIONALE	3,0%	da applicare solo per i cespiti acquisiti dal 2012
COSTRUZIONI LEGGERE (tettoie, baracche, ecc.)	10,0%	
MOBILI ED ARREDAMENTO	12,5%	
ATTREZZATURE SANITARIE E SCIENTIFICHE	20,0%	
IMPIANTI E MACCHINARI ADIBITI ALL'ATTIVITÀ ISTITUZIONALE	12,5%	
IMPIANTI E MACCHINARI ADIBITI ALL'ATTIVITÀ NON ISTITUZIONALE	12,5%	
IMPIANTI E MACCHINARI - AUDIOVISIVI	20,0%	
AUTOMEZZI (ambulanze, autovetture, motoveicoli e simili, autoveicoli pesanti in genere, carrelli elevatori, mezzi di trasporto interno, ecc.)	25,0%	
MOBILI E MACCHINE ORDINARIE D'UFFICIO	20,0%	
MACCHINE D'UFFICIO ELETTROMECCANICHE ED ELETTRONICHE COMPRESI I COMPUTERS E I SISTEMI TELEFONICI ELETTRONICI	20,0%	
ATTREZZATURA GENERICA (stoviglie, posate, ecc.)		25,0% se utilizzate tali aliquote dovranno essere applicate fino ad esaurimento del valore residuo
IMPIANTI DESTINATI AL TRATTAMENTO E DEPURAMENTO DELLE ACQUE, FUMI NOCIVI, ECC MEDIANTE IMPIEGO DI REAGENTI CHIMICI		15,0% se utilizzate tali aliquote dovranno essere applicate fino ad esaurimento del valore residuo
BIANCHERIA		40,0% se utilizzate tali aliquote dovranno essere applicate fino ad esaurimento del valore residuo

Inserire SI *o* NO *nella cella in giallino denominata <<Caso presente in azienda?>>:*

Cod.	Informazione	Caso presente in azienda?	*Se* Sì, *illustrare*
IMM02	Per le immobilizzazioni materiali, ci si è avvalsi della facoltà di adottare aliquote di ammortamento superiori a quelle indicate nel D.lgs. 118/2011 e s.m.i., nonché dai successivi decreti ministeriali di attuazione?	No	*Se* Sì, *illustrare*

IMM03 – Eventuale ammortamento dimezzato per i cespiti acquistati nell'anno.

Inserire SI *o* NO *nella cella in giallino denominata <<Caso presente in azienda?>>:*

Cod.	Informazione	Caso presente in azienda?	*Se* Sì, *illustrare*
IMM03	Per i cespiti acquistati nell'anno, l'aliquota di ammortamento è stata analiticamente commisurata al periodo intercorso tra (i) il momento in cui il bene è divenuto disponibile e pronto per l'uso e (ii) il 31/12?	Si	*Si è applicata la percentuale prevista, commisurata al tempo trascorso.*

R.L.S.C.R.I.B.A.

	Per i cespiti acquistati nell'anno, ci si è avvalsi della facoltà di dimezzare forfettariamente l'aliquota normale di ammortamento?	No	*Se* Sì, *illustrare*
	Per i cespiti acquistati nell'anno, ci si è avvalsi della facoltà di dimezzare forfettaria-mente l'aliquota normale di ammortamento, ma soltanto per alcune categorie di beni?	No	*Se* Sì, *illustrare*

IMM04 – Eventuale ammortamento integrale.

Inserire SI *o* NO *nella cella in giallino denominata <<Caso presente in azienda?>>:*

Cod.	Informazione	Caso presente in azienda?	*Se* Sì, *illustrare*
IMM04	Per i cespiti di valore inferiore a € 516.46, ci si è avvalsi della facoltà di ammortizzare integralmente il bene nell'esercizio in cui il bene è divenuto disponibile e pronto per l'uso?	No	*Se* Sì, *illustrare*
	Altro	No	*Se* Sì, *illustrare*

IMM05 – Svalutazioni.

Inserire SI *o* NO *nella cella in giallino denominata <<Caso presente in azienda?>>:*

Cod.	Informazione	Caso presente in azienda?	*Se* Sì, *illustrare*
IMM05	Nel corso dell'esercizio sono state effettuate svalutazioni di immobilizzazioni materiali e/o immateriali?	No	*Se* Sì, *specificare importo, motivazioni, criteri di determinazione, impatto sul risultato economico*

IMM06 – Rivalutazioni.

Inserire SI *o* NO *nella cella in giallino denominata <<Caso presente in azienda?>>:*

Cod.	Informazione	Caso presente in azienda?	*Se* Sì, *illustrare*
IMM06	Nel corso dell'esercizio sono state effettuate rivalutazioni di immobilizzazioni materiali e/o immateriali?	No	*Se Sì, specificare legge speciale che le ha determinate, importo al lordo e al netto degli ammortamenti, criteri di determinazione, impatto sul patrimonio netto*

RL S.C.R.I.B.A.

IMM07 – Incrementi delle immobilizzazioni per lavori interni.

Inserire SI *o* NO *nella cella in giallino denominata <<Caso presente in azienda?>>:*

Cod.	Informazione	Caso presente in azienda?	*Se Sì, illustrare*
IMM07	Nel corso dell'esercizio si sono effettuate capitalizzazioni di costi (la voce CE "Incrementi delle immobilizzazioni per lavori interni" è > 0)?	No	*Se Sì, specificare importo e criteri di determinazione*

IMM08 – Oneri finanziari capitalizzati.

Inserire SI *o* NO *nella cella in giallino denominata <<Caso presente in azienda?>>:*

Cod.	Informazione	Caso presente in azienda?	*Se Sì, illustrare*
IMM08	Nel corso dell'esercizio si sono capitalizzati oneri finanziari?	No	*Se Sì, specificare importo e criteri di determinazione*

Altre informazioni relative alle immobilizzazioni materiali e immateriali

Inserire SI *o* NO *nella cella in giallino denominata <<Caso presente in azienda?>>:*

Cod.	Informazione	Caso presente in azienda?	*Se Sì, illustrare*
IMM09	**Gravami**. Sulle immobilizzazioni dell'azienda vi sono gravami quali ipoteche, privilegi, pegni, pignoramenti ecc.?	No	*Se Sì, illustrare*
IMM10	**Immobilizzazioni in contenzioso iscritte in bilancio.** Sulle immobilizzazioni iscritte in bilancio sono in corso contenziosi con altre aziende sanitarie, con altri enti pubblici o con soggetti privati?	no	*Se Sì, illustrare*
IMM11	**Immobilizzazioni in contenzioso non iscritte in bilancio.** Esistono immobilizzazioni non iscritte nello stato patrimoniale perché non riconosciute come proprietà dell'azienda in seguito a contenziosi in corso con altre aziende sanitarie, con altri enti pubblici o con soggetti privati?	No	*Se Sì, illustrare*
IMM12	**Eventuali impegni significativi assunti con fornitori per l'acquisizione di immobilizzazioni materiali.** Esistono impegni già assunti, ma non ancora tradottisi in debiti?	No	*Se Sì, illustrare l'ammontare per singolo impegno*

RL S.C.R.I.B.A.

IMM13	**Immobilizzazioni destinate alla vendita.** Esistono immobilizzazioni destinate alla vendita con apposito atto deliberativo aziendale?	No	*Se* Sì, *illustrare*
IMM14	**Altro.** Esistono altre informazioni che si ritiene necessario fornire per soddisfare la regola generale secondo cui "Se le informazioni richieste da specifiche disposizioni di legge non sono sufficienti a dare una rappresentazione veritiera e corretta, si devono fornire le informazioni complementari necessarie allo scopo" (art 2423 cc)?	No	*Se* Sì, *illustrare*

5. Immobilizzazioni Finanziarie

A.III.1 Crediti Finanziari

I dati relativi al valore iniziale, alle movimentazioni dell'esercizio quali incrementi, decrementi per incassi e giroconti che concorrono alla determinazione del valore finale dell'esercizio, nonché il relativo fondo svalutazione e i relativi utilizzi e accantonamenti ed, infine, l'anzianità e la scadenza dei crediti, sono riportate nelle tabelle di Nota Integrativa Tabellare e nelle Schede di dettaglio, laddove previste dal D.lgs. 118/2011 e s.m.i.. Le tabelle sono presenti in allegato agli schemi di Stato Patrimoniale e Conto Economico e costituiscono parte integrante del Bilancio d'Esercizio.

PRINCIPALI INFORMAZIONI delle movimentazioni dell'esercizio

FATTI DI RILIEVO delle movimentazioni dell'esercizio

Per la suddetta area di bilancio non si sono verificati fatti di rilievo e/o non sono rilevati valori di bilancio.

A.III.2 Titoli

I dati relativi al costo storico, al valore iniziale, alle movimentazioni dell'esercizio che concorrono alla determinazione del valore netto finale dell'esercizio, sono riportate nelle tabelle di Nota Integrativa Tabellare e nelle Schede di dettaglio, laddove previste dal D.lgs. 118/2011 e s.m.i.. Le tabelle sono presenti in allegato agli schemi di Stato Patrimoniale e Conto Economico e costituiscono parte integrante del Bilancio d'Esercizio.

Per questa categoria di immobilizzazioni finanziarie sono previste le seguenti tipologie:

- A.III.2.a) Partecipazioni
- A.III.2.b) Altri Titoli

In particolare, per la categoria ***A.III.2.a) Partecipazioni***, se movimentata, l'iscrizione tra le immobilizzazioni finanziarie è corredata da tutte le informazioni di dettaglio relative alla natura, alla tipologia, alla forma giuri-

RLS C.R.I.B.A.

dica, ai criteri di valutazione e a tutte le altre informazioni richieste dalla normativa vigente; le informazioni di dettaglio sono rilevate nella tabella *<<ELENCO PARTECIPAZIONI ISCRITTE NELLE IMMOBILIZZAZIONI FINANZIARIE>>* del foglio *"Dettaglio_SP_San"* allegata al Bilancio d'Esercizio.

PRINCIPALI INFORMAZIONI delle movimentazioni dell'esercizio

Partecipazioni

Altri titoli

L'ASST possiede un titolo Generalfin, come in passato, a valore nullo e riferito ad una società in liquidazione e senza mercato.

FATTI DI RILIEVO delle movimentazioni dell'esercizio

Per la suddetta area di bilancio non si sono verificati fatti di rilievo e/o non sono rilevati valori di bilancio.

ALTRE INFORMAZIONI RELATIVE ALLE IMMOBILIZZAZIONI FINANZIARIE

Inserire SI o NO nella cella in giallino denominata <<Caso presente in azienda?>>:

Cod.	Informazione	Caso presente in azienda?	*Se Sì, illustrare*
IF01	**Svalutazione delle immobilizzazioni finanziarie**. Nel corso dell'esercizio sono state effettuate svalutazioni delle immobilizzazioni finanziarie?	No	*Se Sì, specificare partecipazioni, altri titoli, crediti svalutati, importo della svalutazione, motivazioni, criteri di determinazione*
IF02	**Gravami**. Su crediti immobilizzati, partecipazioni e altri titoli dell'azienda vi sono gravami quali pegni, pignoramenti ecc.?	No	*Se Sì, illustrare*
IF03	**Contenzioso con iscrizione in bilancio**. Su crediti immobilizzati, partecipazioni e altri titoli iscritti in bilancio sono in corso contenziosi con altre aziende sanitarie, con altri enti pubblici o con soggetti privati?	No	*Se Sì, illustrare*
IF04	**Contenzioso senza iscrizione in bilancio.** Esistono partecipazioni o altri titoli non iscritti nello stato patrimoniale perché non riconosciuti come proprietà dell'azienda in seguito a contenziosi in corso con altre aziende sanitarie, con altri enti pubblici o con soggetti privati?	No	*Se Sì, illustrare*
IF05	**Altro**. Esistono altre informazioni che si ritiene necessario fornire per soddisfare la regola generale secondo cui *"Se le informazioni richieste da specifiche disposizioni di legge non sono sufficienti a dare una rappresentazione veritiera e corretta, si devono fornire le informazioni complementari necessarie allo scopo"* (art 2423 cc)?	No	*Se Sì, illustrare*

R.L.S.C.R.I.B.A.

6. Rimanenze

B.I. Rimanenze

I dati relativi alle rimanenze iniziali, agli acquisti e ai consumi dell'esercizio, nonché alle altre movimentazioni riguardanti l'eventuale fondo svalutazione di magazzino, i giroconti/riclassificazioni, le rimanenze presso terzi per distribuzione per nome e per conto e le rimanenze finali di reparto che concorrono alla determinazione del valore netto finale dell'esercizio, sono riportate nelle tabelle di Nota Integrativa Tabellare e nelle Schede di dettaglio, laddove previste dal D.lgs. 118/2011 e s.m.i.. Le tabelle sono presenti in allegato agli schemi di Stato Patrimoniale e Conto Economico e costituiscono parte integrante del Bilancio d'Esercizio.

Per questa categoria sono previste le seguenti tipologie:

- B.I.1 Rimanenze di materiale sanitario
- B.I.2 Rimanenze di materiale non sanitario

PRINCIPALI INFORMAZIONI delle movimentazioni dell'esercizio

Rimanenze di magazzino
Le rimanenze di magazzino sono complessivamente in incremento (1,36 milioni di euro, 12%).
La crescita è determinata totalmente dai farmaceutici (in particolare file F), in relazione alla volontà di disporre di beni per la parte finale dell'anno, evitando il rischio di interrompere la somministrazione di farmaci per la rottura delle scorte a causa della tempistica di consegna da parte dei fornitori in considerazione del periodo di chiusura per le festività.
Per le medesime considerazioni sono in modesta crescita i dispositivi medici e i vaccini.
I beni non sanitari, che non hanno risentito delle medesime problematiche, sono in leggera flessione, sostanzialmente per ogni voce.

Rimanenze di reparto
Delle rimanenze di beni sanitari (11,690 milioni di euro), meno della metà (45%) è costituita da beni di reparto (in calo rispetto all'anno precedente).
Dei beni non sanitari (781 mila euro) solo circa il 23% sono beni di reparto, confermando sostanzialmente l'incidenza dell'anno precedente.

Rimanenze presso terzi
Si tratta di un valore marginale (7) che riguarda dietetici e medicinali.

Le rimanenze vengono valorizzate al prezzo medio ponderato.

FATTI DI RILIEVO delle movimentazioni dell'esercizio

Per la suddetta area di bilancio non si sono verificati fatti di rilievo e/o non sono rilevati valori di bilancio.

6.1 Ulteriori trasferimenti/rettifiche ai sensi della L.R 23/2015

Non sono avvenuti ulteriori trasferimenti da L.R. 23/2015.

RLS.CRIBA.

ALTRE INFORMAZIONI RELATIVE ALLE RIMANENZE

Inserire SI *o* NO *nella cella in giallino denominata <<Caso presente in azienda?>>:*

Cod.	Informazione	Caso presente in azienda?	*Se* Sì, *illustrare*
RIM01	**Svalutazioni**. Nel corso dell'esercizio sono state effettuate svalutazioni di rimanenze obsolete o a lento rigiro?	No	*Se Sì, specificare importo iniziale, movimenti dell'anno, motivazioni, criteri di determinazione, impatto sul risultato economico*
RIM02	**Gravami**. Sulle rimanenze dell'azienda vi sono gravami quali pegni, patti di riservato dominio, pignoramenti ecc.?	No	*Se* Sì, *illustrare*
RIM03	**Modifiche di classificazione.** Nel corso dell'esercizio vi sono stati rilevanti cambiamenti nella classificazione delle voci?	No	*Se* Sì, *illustrare*
RIM04	**Valore a prezzi di mercato.** Vi è una differenza, positiva e significativa, tra il valore delle rimanenze a prezzi di mercato e la loro valutazione a bilancio?	No	*Se* Sì, *illustrare*
RIM05	**Altro.** Esistono altre informazioni che si ritiene necessario fornire per soddisfa-re la regola generale secondo cui "Se le informazioni richieste da specifiche disposizioni di legge non sono sufficienti a dare una rappresentazione veritiera e corretta, si devono fornire le informazioni complementari necessarie allo scopo" (art 2423 cc)?	No	*Se* Sì, *illustrare*

RL S.R.I.B.A.

7. Crediti

B.II. Crediti

I dati relativi al valore iniziale, alle movimentazioni dell'esercizio quali incrementi, decrementi per incassi e giroconti che concorrono alla determinazione del valore finale dell'esercizio, nonché il relativo fondo svalutazione e i relativi utilizzi e accantonamenti ed, infine, le fatture da emettere, l'anzianità e la scadenza dei crediti, sono riportate nelle tabelle di Nota Integrativa Tabellare e nelle Schede di dettaglio, laddove previste dal D.lgs. 118/2011 e s.m.i.. Le tabelle sono presenti in allegato agli schemi di Stato Patrimoniale e Conto Economico e costituiscono parte integrante del Bilancio d'Esercizio.

Per questa categoria sono previste le seguenti tipologie:

- B.II.1) Crediti v/Stato
- B.II.2) Crediti v/Regione
- B.II.3) Crediti v/Comuni
- B.II.4) Crediti v/Aziende sanitarie pubbliche
- B.II.5) Crediti v/Società partecipate e/o enti dipendenti dalla Regione
- B.II.6) Crediti v/Erario
- B.II.7) Crediti v/Altri

In particolare, per le categorie ***B.II.1.h) Crediti v/Stato per finanziamenti per investimenti*** e ***B.II.2.b) Crediti v/Regione o Provincia Autonoma per versamenti a patrimonio netto,*** se movimentate, l'iscrizione tra i crediti è corredata da tutte le informazioni di dettaglio relative agli atti di delibera, agli importi, alle riscossioni, alle integrazioni dei finanziamenti e alla consistenza finale; le informazioni di dettaglio sono rilevate nella tabella del foglio *"Dettaglio_SP_San"* allegata al Bilancio d'Esercizio.

Per la categoria ***Crediti v/Aziende sanitarie pubbliche della Regione - per mobilità in compensazione e non*** se movimentate, l'iscrizione tra i crediti è corredata da tutte le informazioni di dettaglio relative alla mobilità in compensazione e non in compensazione e alle altre prestazioni; le informazioni di dettaglio sono rilevate nella tabella del foglio "*Cons"* allegata al Bilancio d'Esercizio.

Per le informazioni di dettaglio relative ai crediti verso la Regione e ai crediti verso Aziende Sanitarie pubbliche si rinvia alle tabelle allegate agli schemi di Bilancio d'Esercizio.

PRINCIPALI INFORMAZIONI delle movimentazioni dell'esercizio

Crediti v/prefetture
Sono presenti crediti verso Prefetture, per un importo marginale (2), legato a prestazioni sanitarie rivolte al medesimo soggetto.

Altri crediti v/stato
Gli altri crediti verso Stato sono stabili rispetto all'esercizio precedente. Il valore è interamente riferito a crediti per STP per i quali si è in attesa di definizione.
Negli anni precedenti è stato effettuato l'allineamento derivante dai crediti verso Prefetture al 31.12.2016, dai giroconti e dagli incassi dell'anno. Dopo il giroconto a crediti verso lo Stato, continua ad esistere un modesto credito verso Prefettura (2) per prestazioni sanitarie effettuate nei suoi confronti. Il credito nei confronti dello Stato per prestazioni STP ammonta a 973 mila euro, dopo la riclassificazione richiesta e gli incassi avvenuti in precedenza.
Si rinvia alla scheda di dettaglio.

RL S.C.R.L. B.A.

Crediti v/Regione

I crediti verso regione sono in significativo incremento, determinato quasi completamente da finanziamenti per investimenti a patrimonio netto (14,543 milioni) e sono il frutto di incrementi sorti nell'esercizio e di incassi e decrementi dell'esercizio.

La quota rimanente è determinata da un incremento di crediti per spesa corrente (di circa 44 mila euro), dovuta ad una crescita di oltre 1,9 milioni di euro per quota FSR (in incremento i crediti per obiettivi PSSR per 2,987 milioni di euro, un calo del credito per funzioni tariffate per 733 mila euro, un calo dei contributi vincolati per 409 mila euro, un incremento dei contributi vincolati extra FSR per circa 88 mila euro) e ad un calo degli altri crediti per spesa corrente (per 1,88 milioni di euro).

Si rinvia alla tabella per il dettaglio degli incassi per conto.

Crediti v/Aziende sanitarie pubbliche

I crediti verso aziende sanitarie pubbliche della regione si decrementano (-5,7 milioni di euro) e sono distribuiti tra le ATS della Regione e le ASST. La quasi totalità dei crediti è vantata nei confronti dell'ATS dell'Insubria, ed è sostanzialmente derivante dall'attività istituzionale e si riferisce alla differenza tra il fatturato mensile per la produzione di prestazioni sanitarie e l'incassato e per l'addebito dei saldi successivi alla validazione regionale, non ancora incassati alla chiusura dell'esercizio.

Nel corso del 2018 sono stati effettuati confronti con l'ATS di riferimento per la definizione delle poste ancora aperte.

Proseguiranno le attività di confronto per la chiusura delle poste reciproche in essere, senza movimentazione della liquidità.

I crediti nei confronti delle altre ASST sono concentrati nell'ASST della Valle Olona e nella Lariana. I valori principali sono sostanzialmente relativi alle cessioni di sangue ed emocomponenti.

Anche per quanto riguarda le altre ASST, in particolare con l'AAST della Valle Olona, poiché con le altre ASST i valori sono residuali o concentrati in poche operazioni di grande importo (cessione sangue), è stata svolta un'attività di verifica delle partite reciproche che potrà portare ad ulteriori chiusure di partite reciproche anche senza movimento di liquidità.

Crediti v/Società partecipate e/o enti dipendenti dalla Regione

Crediti v/Erario

Sono presenti crediti verso erario per un modesto importo (17), in flessione rispetto all'esercizio precedente.

Crediti v/Altri

I crediti verso altri comprendono crediti verso clienti privati (ora divisi tra crediti verso privati e crediti per libera professione), crediti verso altri soggetti pubblici e altri crediti diversi.

Si osserva una flessione all'interno dei crediti verso privati e dei crediti diversi.

I crediti verso privati, inclusi quelli in libera professione, comprendono un numero notevole di movimentazioni, riferite a prestazioni sanitarie (la maggiore parte) e non sanitarie. Tra le prestazioni sanitarie sono comprese quelle rese nei confronti di ospedali privati verso i quali hanno luogo cessioni di sangue ed emocomponenti. Tra le prestazioni in esame, inoltre, sono comprese anche le convenzioni attive.

L'ASST sollecita i propri debitori e, in caso di insolvenza, iscrive a ruolo le somme dovute. E' stato recentemente attivato un servizio con un fornitore per il recupero dei crediti vantanti nei confronti di soggetti stranieri, dove non è operativa l'iscrizione a ruolo. Attualmente sono state elaborate le lettere di sollecito in lingua straniera e normalizzati i recapiti.

E' continua l'attività di verifica di insolvenza.

I crediti verso soggetti pubblici sono in modesto incremento

R.L.S.C.R.I.B.A.

Dettaglio incassi da Regione per conto

	2014	2016	2017	2018
B.II.2.a.3.3) Crediti da Regione per Funzioni non tariffate				29.914.000,00
B.II.2.a.3.4) Crediti da Regione per Obiettivi di PSSR				28.750.000,00
B.II.2.a.3.5) Crediti da Regione per Contributi vincolati da FSR				255.000,00
B.II.2.a.3.6) Crediti da Regione per Contributi vincolati extra FSR				1.083.000,00
B.II.2.a.9) Crediti v/Regione o Provincia Autonoma per spesa corrente - altro				35.152.758,00
B.II.2.b.1) Crediti v/Regione o Provincia Autonoma per finanziamenti per investimenti	772.608,43	1.821.975,51	28.548,00	3.711.608,85
Totale complessivo	**772.608,43**	**1.821.975,51**	**28.548,00**	**98.866.366,85**

FATTI DI RILIEVO delle movimentazioni dell'esercizio

Per la suddetta area di bilancio non si sono verificati fatti di rilievo e/o non sono rilevati valori di bilancio.

ALTRE INFORMAZIONI RELATIVE AI CREDITI

Inserire SI *o* NO *nella cella in giallino denominata <<Caso presente in azienda?>>:*

Cod.	Informazione	Caso presente in azienda?	*Se Sì, illustrare*
CRED01	**Svalutazioni**. Nel corso dell'esercizio sono state effettuate svalutazioni di crediti iscritti nell'attivo circolante?		*Se Sì, specificare crediti svalutati, importo della svalutazione, motivazioni, criteri di determinazione*
CRED02	**Gravami**. Sui crediti dell'azienda vi sono gravami quali pignoramenti ecc.?		*Se Sì, illustrare*
CRED03	**Cartolarizzazioni.** L'azienda ha in atto operazioni di cartolarizzazione dei crediti?		*Se Sì, illustrare*
CRED04	**Altro.** Esistono altre informazioni che si ritiene necessario fornire per soddisfare la regola generale secondo cui "Se le informazioni richieste da specifiche disposizioni di legge non sono sufficienti a dare una rappresentazione veritiera e corretta, si devono fornire le informazioni complementari necessarie allo scopo" (art 2423 cc)?		*Se Sì, illustrare*

7.1 Ulteriori trasferimenti/rettifiche ai sensi della L.R 23/2015

Non sono avvenuti ulteriori trasferimenti da L.R. 23/2015.

8. Attività finanziarie che non costituiscono immobilizzazioni

B.III. Attività finanziarie che non costituiscono immobilizzazioni

R.L.S.C.R.I.B.A.

I dati relativi al costo storico, al valore iniziale, alle movimentazioni che concorrono alla determinazione del valore finale dell'esercizio, sono riportate nelle tabelle di Nota Integrativa Tabellare e nelle Schede di dettaglio, laddove previste dal D.lgs. 118/2011 e s.m.i.. Le tabelle sono presenti in allegato agli schemi di Stato Patrimoniale e Conto Economico e costituiscono parte integrante del Bilancio d'Esercizio.

In particolare, per le categorie ***Partecipazioni in imprese controllate, collegate e in altre imprese***, se movimentate, l'iscrizione tra le attività finanziarie che non costituiscono immobilizzazioni è corredata da tutte le informazioni di dettaglio relative alla natura, alla tipologia, alla forma giuridica, ai criteri di valutazione e a tutte le altre informazioni richieste dalla normativa vigente; le informazioni di dettaglio sono rilevate nella tabella *<<ELENCO PARTECIPAZIONI ISCRITTE NELLE ATTIVITA' A BREVE>>* del foglio *"Dettaglio_SP_San"* allegata al Bilancio d'Esercizio.

PRINCIPALI INFORMAZIONI delle movimentazioni dell'esercizio

Partecipazioni

Altri titoli

FATTI DI RILIEVO delle movimentazioni dell'esercizio

Per la suddetta area di bilancio non si sono verificati fatti di rilievo e/o non sono rilevati valori di bilancio.

ALTRE INFORMAZIONI RELATIVE ATTIVITÀ FINANZIARIE CHE NON COSTITUISCONO IMMOBILIZZAZIONI

Inserire SI *o* NO *nella cella in giallino denominata <<Caso presente in azienda?>>:*

Cod.	Informazione	Caso presente in azienda?	*Se Sì, illustrare*
AF01	**Gravami.** Sulle attività finanziarie che non costituiscono immobilizzazioni vi sono gravami quali pegni, pignoramenti ecc.?		*Se* Sì, *illustrare*
AF02	**Contenzioso con iscrizione in bilancio.** Sulle attività finanziarie che non costituiscono immobilizzazioni iscritte in bilancio sono in corso contenziosi con altre aziende sanitarie, con altri enti pubblici o con soggetti privati?		*Se* Sì, *illustrare*
AF03	**Contenzioso senza iscrizione in bilancio.** Esistono attività finanziarie che non costituiscono immobilizzazioni non iscritte nello stato patrimoniale perché non riconosciute come proprietà dell'azienda in seguito a contenziosi in corso con altre aziende sanitarie, con altri enti pubblici o con soggetti privati?		*Se* Sì, *illustrare*
AF04	**Altro.** Esistono altre informazioni che si ritiene necessario fornire per soddisfare la regola generale secondo cui "Se le informazioni richieste da specifiche disposizioni di legge non sono sufficienti a dare una rappresentazione veritiera e corretta, si devono fornire le informazioni complementari necessarie allo scopo" (art 2423 cc)?		*Se* Sì, *illustrare*

N.S.C.R.I.B.A.

9. Disponibilità liquide

B.IV. Disponibilità liquide

I dati relativi al valore iniziale, agli incrementi e decrementi dell'esercizio che concorrono alla determinazione del valore finale dell'esercizio, sono riportate nelle tabelle di Nota Integrativa Tabellare e nelle Schede di dettaglio, laddove previste dal D.lgs. 118/2011 e s.m.i.. Le tabelle sono presenti in allegato agli schemi di Stato Patrimoniale e Conto Economico e costituiscono parte integrante del Bilancio d'Esercizio.

PRINCIPALI INFORMAZIONI delle movimentazioni dell'esercizio

Cassa
La cassa è sostanzialmente in linea con l'esercizio precedente.

Conto corrente postale
Il saldo del conto corrente postale è in flessione rispetto all'esercizio precedente, in relazione agli incassi e ai trasferimenti sul conto di tesoreria e in considerazione della tendenza alla riduzione dell'uso dello strumento.

Tesoreria unica
La tesoreria è in incremento rispetto all'esercizio precedente, per incassi ottenuti nella parte finale dell'anno. Tali incassi hanno consentito di effettuare i versamenti di oneri e tributi a gennaio dell'anno successivo, oltre ad accelerare i pagamenti ancora pendenti, tanto da rientrare nella media della giacenza.

FATTI DI RILIEVO delle movimentazioni dell'esercizio

Per la suddetta area di bilancio non si sono verificati fatti di rilievo e/o non sono rilevati valori di bilancio

ALTRE INFORMAZIONI RELATIVE ALLE DISPONIBILITÀ LIQUIDE

Inserire SI *o* NO *nella cella in giallino denominata <<Caso presente in azienda?>>:*

Cod.	Informazione	Caso presente in azienda?	*Se Sì, illustrare*
DL01	Fondi vincolati. Le disponibilità liquide comprendono fondi vincolati?	No	*Se Sì, specificare importo e natura del vincolo*
DL02	Gravami. Sulle disponibilità liquide dell'azienda vi sono gravami quali pignoramenti ecc.?	No	*Se Sì, illustrare*
DL03	Altro. Esistono altre informazioni che si ritiene necessario fornire per soddisfare la regola generale secondo cui "Se le informazioni richieste da specifiche disposizioni di legge non sono sufficienti a dare una rappresentazione veritiera e corretta, si devono fornire le informazioni complementari necessarie allo scopo" (art 2423 cc)?	No	*Se Sì, illustrare*

RL S.C.R.I.B.A.

10. Ratei e risconti attivi

C) RATEI E RISCONTI ATTIVI

I dati relativi al valore iniziale e al valore finale dell'esercizio, sono riportati nelle tabelle di Nota Integrativa Tabellare e nelle Schede di dettaglio, laddove previste dal D.lgs. 118/2011 e s.m.i.. Le tabelle sono presenti in allegato agli schemi di Stato Patrimoniale e Conto Economico e costituiscono parte integrante del Bilancio d'Esercizio.

In particolare, per le categorie ***C.I Ratei attivi e C.II Risconti attivi***, se movimentate, l'iscrizione tra i ratei e risconti attivi è corredata da tutte le informazioni di dettaglio relative alla natura, alla tipologia di realizzazione entro e oltre i 12 mesi; le informazioni di dettaglio sono rilevate nella tabella apposita del foglio *"Dettaglio_SP_San"* allegata al Bilancio d'Esercizio.

PRINCIPALI INFORMAZIONI delle movimentazioni dell'esercizio

Ratei attivi
Sono in leggero decremento rispetto all'esercizio 2017 (6mila euro). Si rinvia al dettaglio.

Risconti attivi
I risconti attivi sono in decremento nella voce risconti attivi verso terzi; si riferiscono sostanzialmente a noleggi e locazioni.

FATTI DI RILIEVO delle movimentazioni dell'esercizio

Per la suddetta area di bilancio non si sono verificati fatti di rilievo e/o non sono rilevati valori di bilancio.

Altre informazioni relative a ratei e risconti attivi.

Inserire SI *o* NO *nella cella in giallino denominata <<Caso presente in azienda?>>:*

Cod.	Informazione	Caso presente in azienda?	*Se Sì, illustrare*
RR01	Esistono altre informazioni che si ritiene necessario fornire per soddisfare la regola generale secondo cui "Se le informazioni richieste da specifiche disposizioni di legge non sono sufficienti a dare una rappresentazione veritiera e corretta, si devono fornire le informazioni complementari necessarie allo scopo" (art 2423 cc)?		*Se Sì, illustrare*

BLS.C.R.I.B.A.

11. Patrimonio netto

A) PATRIMONIO NETTO

I dati relativi alla consistenza iniziale, all'assegnazione e agli utilizzi per sterilizzazioni nel corso dell'esercizio, nonché i giroconti/riclassificazioni e altre variazioni che concorrono alla determinazione del valore finale dell'esercizio, sono riportate nelle tabelle di Nota Integrativa Tabellare e nelle Schede di dettaglio, laddove previste dal D.lgs. 118/2011 e s.m.i.. Le tabelle sono presenti in allegato agli schemi di Stato Patrimoniale e Conto Economico e costituiscono parte integrante del Bilancio d'Esercizio.

In particolare, per le categorie ***A.II) Finanziamenti per Investimenti***, ***A.IV.2) Riserve da plusvalenze da reinvestire e A.IV.3) Contributi da reinvestire,*** se movimentate, l'iscrizione tra il Patrimonio Netto è corredata da tutte le informazioni di dettaglio relative alla natura, alla tipologia, alle movimentazioni patrimoniali e finanziarie, nonché alla consistenza iniziale e finale; le informazioni di dettaglio sono rilevate nella tabella apposita del foglio *"Dettaglio_SP_San"* allegata al Bilancio d'Esercizio.

PRINCIPALI INFORMAZIONI delle movimentazioni dell'esercizio

Fondo di dotazione
Il fondo di dotazione subisce un incremento per effetto delle disposizioni del decreto n. 6425 del 7.5.2019 sulle assegnazioni per l'esercizio 2018 (allegato 1 e tabelle inerenti), in particolare per il riallineamento delle posizioni debitorie e creditorie pregresse.

Finanziamenti per investimenti
La voce è in incremento. La variazione deriva dalla somma algebrica di nuove assegnazioni e degli utilizzi dell'anno per sterilizzazioni.
La voce include la quota del contributo del Ministero per il finanziamento del nuovo Day center (15,6 milioni di euro).

Riserve da donazioni e lasciti vincolati ad investimenti
Sono presenti incrementi delle riserve per donazioni per versamenti pervenuti e destinati a finalità di investimento.

Altre riserve
Le altre riserve non presentano incrementi ma soltanto utilizzi per sterilizzazioni.

Contributi per ripiano perdite

Utili (perdite) portati a nuovo
Sulla base delle indicazioni fornite con il decreto n. 6425/2019 citato (Allegato 1) e delle tabelle ricevute sul riallineamento delle posizioni debitorie e creditorie pregresse, nel 2018 vengono movimentati utile e perdita portati a nuovo, in modo tale da riportare il saldo a valore nullo.

Utile (perdita) d'esercizio

FATTI DI RILIEVO delle movimentazioni dell'esercizio

Per la suddetta area di bilancio non si sono verificati fatti di rilievo e/o non sono rilevati valori di bilancio

11.1 Ulteriori trasferimenti/rettifiche ai sensi della L.R 23/2015

N.S.C.R.I.B.A.

Non si sono avuti ulteriori trasferimenti.

ALTRE INFORMAZIONI RELATIVE AL PATRIMONIO NETTO

Inserire SI *o* NO *nella cella in giallino denominata <<Caso presente in azienda?>>:*

Cod.	Informazione	Caso presente in azienda?	*Se Sì, illustrare*
PN01	**Donazioni e lasciti vincolati ad investimenti.** Nell'esercizio non sono state rilevate donazioni e lasciti vincolati ad investimenti?	Si	*Soggetti diversi; in parte investimenti ancora da realizzare*
PN02	**Fondo di dotazione.** Il fondo di dotazione ha subito variazioni rispetto all'esercizio precedente?	Si	Si osserva un incremento di 259 mila euro sulla base delle indicazioni del decreto regionale n. 6245/2019 e del suo allegato 1.
PN03	**Altro.** Esistono altre informazioni che si ritiene necessario fornire per soddisfare la regola generale secondo cui "Se le informazioni richieste da specifiche disposizioni di legge non sono sufficienti a dare una rappresentazione veritiera e corretta, si devono fornire le informazioni complementari necessarie allo scopo" (art 2423 cc)?	No	*Se Sì, illustrare*

12. Fondi per rischi e oneri

B) FONDI PER RISCHI ED ONERI

I dati relativi alla consistenza iniziale, all'accantonamento e agli utilizzi dell'esercizio, nonché le riclassificazioni che concorrono alla determinazione del valore finale dell'esercizio, sono riportate nelle tabelle di Nota Integrativa Tabellare e nelle Schede di dettaglio, laddove previste dal D.lgs. 118/2011 e s.m.i.. Le tabelle sono presenti in allegato agli schemi di Stato Patrimoniale e Conto Economico e costituiscono parte integrante del Bilancio d'Esercizio.

Per questa categoria sono previste le seguenti tipologie:

- B.I) Fondi per imposte, anche differite
- B.II) Fondi per rischi
- B.III) Fondi da distribuire
- B.IV) Quota inutilizzata contributi di parte corrente vincolati
- B.V) Altri fondi

In particolare, per le categorie ***B) FONDI PER RISCHI ED ONERI,*** se movimentate, l'iscrizione tra i fondi è corredata da tutte le informazioni di dettaglio relative agli eventuali utilizzi dei fondi indicando la natura del co-

RI.S.C.R.I.B.A.

sto; le informazioni di dettaglio sono rilevate nella tabella apposita del foglio *Utilizzi_Fondi_San* allegata al Bilancio d'Esercizio.

Inoltre, per le categorie ***B.IV) Quote inutilizzate contributi***, se movimentate, l'iscrizione tra i fondi è corredata da tutte le informazioni di dettaglio relative alla Assegnazione indicando la descrizione dell'ente o del soggetto concedente, gli estremi degli atti di assegnazione, la destinazione e la natura dei costi correlati al contributo, gli importi assegnati, utilizzati e accantonati, nonché le quote destinate agli investimenti; le informazioni di dettaglio sono rilevate nelle tabelle apposite dei fogli "*VincNI_SAN*" e *"UtilizziNI_SAN"* allegati al Bilancio d'Esercizio.

PRINCIPALI INFORMAZIONI delle movimentazioni dell'esercizio

Complessivamente i fondi per rischi ed oneri si incrementano di circa 2,45 milioni di euro.
Tra i fondi rischi aumenta il fondo per autoassicurazione (nella misura definita nel decreto di assegnazione 6245/2019) e si decrementa per gli utilizzi avvenuti nell'anno.
Gli altri fondi rischi sono in flessione per effetto degli utilizzi del fondo altri rischi ed oneri assicurativi, preesistente all'accantonamento per autoassicurazione (mentre non sono stati effettuati nuovi accantonamenti).

Le quote inutilizzate di contributi sono in diminuzione rispetto all'esercizio precedente, determinata, sostanzialmente, dalla flessione delle quote inutilizzate di contributi da enti del SSR (vincolato e indistinto). In particolare la flessione più rilevante si riferisce allo storno della quota di contributi riferiti ad anni precedenti e non utilizzati, oggetto di cancellazione secondo le indicazioni derivanti dal decreto n. 6245/2019 – allegato 1 e tabelle connesse.

Sono in incremento, invece, per accantonamenti dell'esercizio le quote inutilizzate di contributi da privati (persone fisiche e giuridiche). La crescita è l'effetto di utilizzi e nuovi accantonamenti.

Per i dettagli si rinvia alle apposite schede.

FATTI DI RILIEVO delle movimentazioni dell'esercizio

Per la suddetta area di bilancio non si sono verificati fatti di rilievo e/o non sono rilevati valori di bilancio.

Di seguito sono illustrati brevemente i criteri utilizzati per la determinazione dell'entità dei fondi, nonché degli estremi dei verbali del Collegio Sindacale come specificato nella tabella. Nel caso di assenza di un verbale specifico del collegio sindacale, si è indicato il verbale di approvazione del bilancio d'esercizio cui il fondo si riferisce.

3.20.10.00.000.000.00.000 B.I) Fondi per imposte, anche differite

Descrizione	Anno di costituzione	Criteri di determinazione	Importi	Estremi del verbale del Collegio Sindacale

RLS.C.R.I.B.A.

3.20.20.10.000.000.00.000 B.II.1) Fondo rischi per cause civili ed oneri processuali

Descrizione	Anno di costituzione	Criteri di determinazione	Importi	Estremi del verbale del Collegio Sindacale

3.20.20.20.000.000.00.000 B.II.2) Fondo rischi per contenzioso personale dipendente

Descrizione	Anno di costituzione	Criteri di determinazione	Importi	Estremi del verbale del Collegio Sindacale

3.20.20.30.000.000.00.000 B.II.3) Fondo rischi connessi all'acquisto di prestazioni sanitarie da privato

Descrizione	Anno di costituzione	Criteri di determinazione	Importi	Estremi del verbale del Collegio Sindacale

3.20.20.40.000.000.00.000 B.II.4) Fondo rischi per copertura diretta dei rischi (autoassicurazione)

Descrizione	Anno di costituzione	Criteri di determinazione	Importi	Estremi del verbale del Collegio Sindacale
Fondo autoassicurazione	2014	Contratti e decreti di assegna-zione	10.366	Verbale n. 7 del 6.6.2018

3.20.20.50.000.000.00.000 B.II.5) Altri fondi rischi

Descrizione	Anno di costituzione	Criteri di determinazione	Importi	Estremi del verbale del Collegio Sindacale
Fondo per franchigia assicurativa	2013 e pre-cedenti	contratto assicurativo	193	Verbale n. 7 del 6.6.2018
Fondo spese legali	2014 e pre-cedenti	Situazione cause aperte	357	Verbale n. 7 del 6.6.2018

RL S.C.R.I.B.A.

3.20.50.30.000.000.00.000 B.V.3) Altri fondi per oneri e spese

Descrizione	Anno di costituzione	Criteri di determinazione	Importi	Estremi del verbale del Collegio Sindacale
Altri fondi per oneri e spese	2013 e precedenti	Spese future	766	Verbale n. 7 del 6.6.2018
Accantonamento L. Balduzzi	2014	Quote LP	1042	Verbale n. 7 del 6.6.2018
Accantonamento perequazione	2014	Quote LP	528	Verbale n. 7 del 6.6.2018
Acc. art. 113 d.lgs 50/201	2018	Decreto 6245/2019	163	

ALTRE INFORMAZIONI RELATIVE A FONDI RISCHI E ONERI

Inserire SI *o* NO *nella cella in giallino denominata <<Caso presente in azienda?>>:*

Cod.	Informazione	Caso presente in azienda?	*Se Sì, illustrare*
FR01	Con riferimento ai rischi per i quali è stato costituito un fondo, esiste la possibilità di subire perdite addizionali rispetto agli ammontari stanziati?	no	*Se Sì, illustrare*
FR02	Esistono rischi probabili, a fronte dei quali non è stato costituito un apposito fondo per l'impossibilità di formulare stime attendibili?	No	*Se Sì, indicare le informazioni utili per la comprensione della situazione*
FR03	Esistono rischi (né generici, né remoti) a fronte dei quali non è stato costituito un apposito fondo perché solo possibili, anziché probabili? Da tali rischi potrebbero scaturire perdite significative?	No	*Il contenzioso in essere al 31/12/2017 registra complessivamente vertenze articolate secondo il seguente riepilogo* *Vertenze giudiziarie* *TIPOLOGIA* *Lavoro 48* *Appalti 10* *Varie 21* *Le vertenze potrebbero avere un impatto economico, ma potrebbero essere qualificabili come possibili (in alcuni casi remote, in altri casi hanno rischio nullo o limitato alle spese legali).* *Le vertenze esistenti potrebbero, anche solo parzialmente, avere conseguenze economiche, ma allo stato attuale non sono note né la probabilità dell'esito né gli eventuali effetti economici sull'azienda.* *Per quanto riguarda le controversie RCT/O, i rischi possibili derivano dalle contestazioni dell'operatività della polizza da parte delle compagnie, dai massimali coperti e da eventi non coperti. Sono presenti eventi verificatisi dal 2000 al 2007 per importi potenzialmente eccedenti il massimale a consumo.* *La polizza attuale prevede una clausola di riten-*

RLS.C.R.I.B.A.

			zione di 250 mila euro a sinistro, a fronte della quale viene accantonata una somma annua. In questo caso il rischio si riferisce alla possibilità che si verifichino danni da rimborsare eccedenti le somme accantonate (oggi superiori a 10 milioni di euro). *I fondi rischi assicurativi sono stati adeguati per le aziende che hanno richiesto specifico adeguamento e che, sulla base di verifiche condotte dalla DG Welfare, il fondo è stato valutato complessivamente sottodimensionato (decreto n. 6245/2019).*
FR04	Esistono altre informazioni che si ritiene necessario fornire per soddisfare la regola generale secondo cui "Se le informazioni richieste da specifiche disposizioni di legge non sono sufficienti a dare una rappresentazione veritiera e corretta, si devono fornire le informazioni complementari necessarie allo scopo" (art 2423 cc)?	No	*Se Sì, illustrare*

13. Trattamento di fine rapporto

C) TRATTAMENTO DI FINE RAPPORTO

I dati relativi alla consistenza iniziale, all'accantonamento e agli utilizzi dell'esercizio, nonché le riclassificazioni che concorrono alla determinazione del valore finale dell'esercizio, sono riportate nelle tabelle di Nota Integrativa Tabellare e nelle Schede di dettaglio, laddove previste dal D.lgs. 118/2011 e s.m.i.. Le tabelle sono presenti in allegato agli schemi di Stato Patrimoniale e Conto Economico e costituiscono parte integrante del Bilancio d'Esercizio.

Per questa categoria sono previste le seguenti tipologie:

- C.I) Premi operosità
- C.II) TFR personale dipendente

In particolare, per le categorie ***C) TRATTAMENTO DI FINE RAPPORTO*** se movimentate, l'iscrizione tra i fondi è corredata da tutte le informazioni di dettaglio relative agli eventuali utilizzi dei fondi indicando la natura del costo; le informazioni di dettaglio sono rilevate nella tabella apposita del foglio *Utilizzi_Fondi_San* allegata al Bilancio d'Esercizio.

PRINCIPALI INFORMAZIONI delle movimentazioni dell'esercizio

E' movimentato soltanto il fondo Sumai; il valore è l'esito delle variazioni di utilizzo e accantonamento dell'anno.

FATTI DI RILIEVO delle movimentazioni dell'esercizio

Per la suddetta area di bilancio non si sono verificati fatti di rilievo e/o non sono rilevati valori di bilancio.

Di seguito sono illustrati brevemente i criteri utilizzati per la determinazione dell'entità dei fondi, nonché degli estremi dei verbali del Collegio Sindacale come specificato nella tabella. Nel caso di assenza di un verbale

RLS.C.R.I.B.A.

specifico del collegio sindacale, si è indicato il verbale di approvazione del bilancio d'esercizio cui il fondo si riferisce.

3.30.10.00.000.000.00.000 **C.I) Premi operosità**

Descrizione	Anno di costituzione	Criteri di determinazione	Importi	Estremi del verbale del Collegio Sindacale
	sino al 1994			
Delibera n. 1080 del 21.11.2016	1995/1997	specifiche disposizioni in materia	84	Verbale n. 10 del 28.11.2016
Delibera n. 730 del 17.05.2000	1998	specifiche disposizioni in materia	862	Verbale n. 9 del 02.06.2000
Delibera n. 1496 del 10.08.2001	1999	specifiche disposizioni in materia	939	Verbale n. 17 del 06.12.2000
Delibera n. 1719 del 27.09.2001	2000	specifiche disposizioni in materia	996	Verbale n. 8 del 20.05.2002
Delibera n. 90 del 29.01.2003	2001	specifiche disposizioni in materia	1.048	Verbale n. 3 del 10.03.2003
Delibera n. 1898 del 23.12.2003	2002	specifiche disposizioni in materia	1.069	Verbale n. 8 del 20.04.2004
Delibera n. 881 del 24.05.2005	2003	specifiche disposizioni in materia	1.107	Verbale n. 21 del 29.06.2005
Delibera n. 1202 del 03.08.2006	2004	specifiche disposizioni in materia	965	Verbale n. 17 del 12.09.2006
Delibera n. 331 del 02.03.2007	2005	specifiche disposizioni in materia	920	Verbale n. 8 del 20/21.03.2007
Delibera n. 1453 del 28.09.2007	2006	specifiche disposizioni in materia	710	Verbale n. 15 del 15.10.2007
Delibera n. 1346 del 11.12.2008	2007	specifiche disposizioni in materia	804	Verbale n. 31 del 16/17.12.2008
Delibera n. 1049 del 10.09.2009	2008	specifiche disposizioni in materia	911	Verbale n. 2 del 24.09.2009
Delibera n. 1392 del 20.12.2010	2009	specifiche disposizioni in materia	1.029	Verbale n. 17 del 20.12.2010
Delibera n. 486 del 25.05.2011	2010	specifiche disposizioni in materia	996	Verbale n. 24 del 21.05.2011
Delibera n. 1 del 10.01.2013	2011	specifiche disposizioni in materia	1.017	Verbale n. 1 del 24.01.2013
Delibera n. 370 del 13.05.2014	2012	specifiche disposizioni in materia	1.204	Verbale n. 370 del 13.05.2014

RI.S.C.R.I.B.A.

Delibera n. 869 del 29.10.2014	2013	specifiche disposizioni in materia	1.053	Verbale n. 11 del 7.11.2014
Delibera n. 798 del 10.9.2015	2014	specifiche disposizioni in materia	1.113	Verbale n. 8 25.9.2015
Delibera n. 1080 del 21.11.2016	2015	specifiche disposizioni in materia	1.310	Verbale n. 10 del 28.11.2016
Delibera n. 469 del 26.5.2017	2016	specifiche disposizioni in materia	1.280	Verbale n. 5 dell'8.6.2017
Delibera n. 513 del 28.5.2018	2017	specifiche disposizioni in materia	1.458	Verbale n. 7 del 6.6.2018
	2018	specifiche disposizioni in materia	1.490	
Il premio di operosità è calcolato sul compenso orario, la r.i.a., la quota oraria di ponderazione e sul premio di collaborazione. Viene liquidato per incarichi a tempo indeterminato, dopo un anno di servizio nella misura di una mensilità per ogni anno di servizio prestato.				

ALTRE INFORMAZIONI RELATIVE A TRATTAMENTO DI FINE RAPPORTO

Inserire SI *o* NO *nella cella in giallino denominata <<Caso presente in azienda?>>:*

Cod.	Informazione	Caso presente in azienda?	*Se* Sì, *illustrare*
TR01	Altro. Esistono altre informazioni che si ritiene necessario fornire per soddisfare la regola generale secondo cui "Se le informa-zioni richieste da specifiche disposizioni di legge non sono sufficienti a dare una rappresentazione veritiera e corretta, si devono fornire le informazioni complementari necessarie allo scopo" (art 2423 cc)?	No	*Se* Sì, *illustrare*

RLS.C.R.I.B.A.

14. Debiti

D) DEBITI

I dati relativi al valore iniziale, alle movimentazioni dell'esercizio quali incrementi, decrementi per pagamenti e giroconti, che concorrono alla determinazione del valore finale dell'anno, nonché i dettagli dei debiti per acquisto cespiti ed, infine, le fatture da ricevere, l'anzianità e la scadenza dei crediti, sono riportati nelle tabelle di Nota Integrativa Tabellare (vedi allegati del Bilancio d'Esercizio).

Per questa categoria sono previste le seguenti tipologie:

- D.I. Debiti per Mutui passivi
- D.II. Debiti v/Stato
- D.III. Debiti v/Regione
- D.IV. Debiti v/Comuni
- D.V. Debiti v/Aziende sanitarie pubbliche
- D.VI. Debiti V/ Società Partecipate e/o Enti Dipendenti Della Regione
- D.VII. Debiti v/Fornitori
- D.VIII. Debiti v/Istituto tesoriere
- D.IX. Debiti Tributari
- D.X. Debiti v/Istituti previdenziali, assistenziali e sicurezza sociale
- D.XI. Debiti v/Altri

In particolare, per la categoria ***D.I. Debiti per Mutui passivi***, se movimentata, l'iscrizione tra i debiti è corredata da tutte le informazioni di dettaglio relative alla destinazione, al soggetto erogatore, agli estremi della delibera di autorizzazione regionale, alla scadenza, alla garanzia e ai tassi reali, nonché l'importo iniziale e il debito residuo; le informazioni di dettaglio sono rilevate nella tabella apposita del foglio *"Dettaglio_SP_San"* allegata al Bilancio d'Esercizio.

Per la categoria ***Debiti v/Aziende sanitarie pubbliche della Regione - per mobilità in compensazione e non*** se movimentata, l'iscrizione tra i debiti è corredata da tutte le informazioni di dettaglio relative alla mobilità in compensazione e non in compensazione e alle altre prestazioni; le informazioni di dettaglio sono rilevate nella tabella del foglio *"Cons"* allegata al Bilancio d'Esercizio.

Per le informazioni di dettaglio relative ai debiti verso la Regione, ai debiti verso Aziende Sanitarie pubbliche e ai debiti verso fornitori si rinvia alle apposite tabelle allegate agli schemi del Bilancio d'Esercizio.

PRINCIPALI INFORMAZIONI delle movimentazioni dell'esercizio

Debiti per Mutui passivi

Debiti v/Stato
Sono in leggero decremento i debiti verso Stato (5) e sono sostanzialmente relativi ai compensi del componente ministeriale del Collegio sindacale e ai compensi dei membri ministeriali all'interno delle commissioni mediche (ingegneri della motorizzazione nelle commissioni patenti).

Debiti v/Regione

RL S.C.R.I.B.A.

I debiti verso Regione sono in elevato decremento. Questo è l'effetto di quanto formalizzato nel decreto n. 6425 del 7.5.2019 (con l'allegato 1 e le tabelle connesse) in cui è stata stabilita la modalità per la riduzione del debito con il passaggio dal patrimonio netto e la conseguente apertura di un debito nei confronti dell'ATS dell'Insubria e dell'ATS della città metropolitana di Milano.
Un ulteriore decremento deriva dal recupero su un eccedenza di cassa versata dalla Regione nell'anno 2017 riferita al territorio (come risulta dalle schede GSA 2018).
Il debito residuo è nullo.

Debiti v/Comuni
I debiti verso comuni sono in leggero incremento e sono rappresentati dai rimborsi per spese e manutenzioni relative a spazi in uso comune, uso elisuperficie, servizio idrico e altri servizi erogati.

Debiti v/Aziende sanitarie pubbliche
I debiti nei confronti delle aziende del SSR sono in forte incremento, in particolare quelli verso l'ATS dell'Insubria e verso l'ATS della città metropolitana di Milano, per effetto delle operazioni connesse con la chiusura delle partite pregresse secondo le indicazioni fornite dalla Regione e richiamate nel decreto n. 6425 del 7.5.2019 – allegato 1 e tabelle connesse.
Nei confronti dell'ATS dell'Insubria i debiti sono sostanzialmente riconducibili, per la quota maggiore alla motivazione appena indicata, per il rimanente al debito derivante dalle operazioni di scorporo (che nel 2019 si intende liquidare per due delle quote previste, recuperando quella del 2018 che si voleva compensare, ma che non è stato possibile realizzare per motivi tecnici legati al passaggio dei software a SIOPE+, per problemi che hanno coinvolto i due enti).
Verso l'ATS della città metropolitana di Milano, il debito è pressoché totalmente relativo alle motivazioni sopra indicate.
Nei confronti delle ASST, il debito è molto più contenuto ed è rilevato prevalentemente verso l'ASST della Valle Olona, per cessione di sangue ed emocomponenti e per debiti da cessione/scorporo di cui alla L.R. 23/2015 (per i quali è stata versata la quota del 2018).
Gli altri debiti più rilevanti sussistono nei confronti dell'ASST Lariana per la cessione di sangue ed emocomponenti.
Di seguito si riepiloga la situazione relativa ai debiti da scorporo L.R. 23/2015.

I debiti verso altre aziende sanitarie pubbliche di altre regioni sono leggermente più elevati dell'anno precedente, per prestazioni sanitarie diverse.

Debiti V/ Società Partecipate e/o Enti Dipendenti Della Regione

Debiti v/Fornitori
I debiti verso fornitori sono in incremento. L'ASST ha chiuso l'anno con una media dei tempi di pagamento entro i 60 giorni, ma ha accumulato un incremento a fine anno che è rientrato nel primo trimestre del 2019. Tra il 2016 e il 2018 l'indicatore di tempestività dei pagamenti è passato da -4,19 a circa -1,5, per effetto dell'assorbimento del territorio, della riorganizzazione delle attività e dell'acquisizione del SUPI. Si osservano segnali positivi di miglioramento nel secondo trimestre del 2019. Sul livello dei debiti incidono in misura maggiore quelli per beni e servizi sanitari.
Questo gruppo di debiti include il debito per il pagamento dilazionato del parcheggio multipiano con piano venticinquennale (pari a circa 8 milioni di euro, relativo agli anni 2013 e precedenti e scadente oltre i cinque anni) che rappresenta quasi la totalità dei debiti con maggiore anzianità.

Debiti v/Istituto tesoriere

Debiti Tributari
I debiti tributari sono in leggera flessione rispetto all'esercizio precedente. Includono i debiti per i pagamenti effettuati nei primi mesi dell'anno 2019.

R.L.S.C.R.I.B.A.

Debiti v/Istituti previdenziali, assistenziali e sicurezza sociale
I debiti verso istituti previdenziali subiscono l'andamento derivante dal costo del personale e dalla tempistica dei versamenti verso gli enti destinatari. Sono in incremento rispetto all'esercizio precedente e includono i debiti pagati nel mese di gennaio maturati nel 2017. Si rinvia alle schede di dettaglio.

Debiti v/Altri
I debiti verso altri includono i debiti verso dipendenti, in crescita rispetto all'esercizio precedente, in relazione all'andamento del costo del personale, crescente secondo le assegnazioni dell'anno (per il dettaglio si rinvia alle schede dedicate). Vi è stato anche lo sdoppiamento del debito per libera professione, in leggera crescita rispetto all'anno precedente (il pagamento viene effettuato a seguito dell'incasso delle prestazioni di libera professione).

Gli altri debiti diversi sono distinti in debiti diversi verso privati e pubblici.
Verso privati includono rimborsi per trasporti a dializzati, rimborsi ticket e transazioni con pazienti (37 mila euro); debiti per SUMAI (247 mila euro inclusa la ponderazione) e debiti per trattenute da versare nel 2018 a soggetti diversi (assicurazioni, cessioni del quinto, ecc.; 137 mila euro).

I debiti verso pubblici sono relativi a università (tra cui verso l'Università dell'Insubria con cui si hanno rapporti costanti), INAIL (per protesica), Enpam, Anac, Agenzia Industrie Difesa. L'incremento è prevalentemente riferito ai debiti verso l'Università dell'Insubria per uno slittamento dei pagamenti trimestrali all'anno 2019.

Prosegue l'attività dell'ente per la verifica della sussistenza dei debiti.

debiti da scorporo		
soggetto creditore	*migliaia di euro*	*scadenza*
ATS dell'Insubria	4.852	2020
ASST della Valle Olona	5.370	2022

FATTI DI RILIEVO delle movimentazioni dell'esercizio

Per la suddetta area di bilancio non si sono verificati fatti di rilievo e/o non sono rilevati valori di bilancio.

14.1 Ulteriori trasferimenti/rettifiche ai sensi della L.R 23/2015

Non sono avvenuti ulteriori trasferimenti.

ALTRE INFORMAZIONI RELATIVE A DEBITI

Inserire SI *o* NO *nella cella in giallino denominata <<Caso presente in azienda?>>:*

Cod.	Informazione	Caso presente in azienda?	*Se Sì, illustrare*
DB01	**Transazioni**. I debiti verso fornitori sono sottoposti a procedure di transazione regionali?		*Se Sì, specificare importi per fornitori e allegare comunicazioni regionali in merito*

R.L.S.C.R.I.B.A.

DB02	**Altro**. Esistono altre informazioni che si ritiene necessario fornire per soddisfare la regola generale secondo cui "Se le informazioni richieste da specifiche disposizioni di legge non sono sufficienti a dare una rappresentazione veritiera e corretta, si devono fornire le informazioni complementari necessarie allo scopo" (art 2423 cc)?		*Se* Sì, *illustrare*

15. Ratei e risconti passivi

E) RATEI E RISCONTI PASSIVI

I dati relativi al valore iniziale e al valore finale dell'esercizio, sono riportati nelle tabelle di Nota Integrativa Tabellare e nelle Schede di dettaglio, laddove previste dal D.lgs. 118/2011 e s.m.i.. Le tabelle sono presenti in allegato agli schemi di Stato Patrimoniale e Conto Economico e costituiscono parte integrante del Bilancio d'Esercizio.

In particolare, per le categorie ***E.I Ratei passivi e E.II Risconti passivi***, se movimentate, l'iscrizione tra i ratei e risconti attivi è corredata da tutte le informazioni di dettaglio relative alla natura, alla tipologia di realizzazione entro e oltre i 12 mesi; le informazioni di dettaglio sono rilevate nella tabella apposita del foglio *"Dettaglio_SP_San"* allegata al Bilancio d'Esercizio.

PRINCIPALI INFORMAZIONI delle movimentazioni dell'esercizio

Ratei passivi

Risconti passivi
I risconti passivi sono relativi a risconti verso terzi e sono in decremento rispetto all'esercizio precedente.

FATTI DI RILIEVO delle movimentazioni dell'esercizio

Per la suddetta area di bilancio non si sono verificati fatti di rilievo e/o non sono rilevati valori di bilancio.

ALTRE INFORMAZIONI RELATIVE A RATEI E RISCONTI PASSIVI.

Inserire SI *o* NO *nella cella in giallino denominata <<Caso presente in azienda?>>:*

Cod.	Informazione	Caso presente in azienda?	*Se* Sì, *illustrare*
RP01	**Altro**. Esistono altre informazioni che si ritiene necessario fornire per soddisfare la regola generale secondo cui "Se le informazioni richieste da specifiche disposizioni di legge non sono sufficienti a dare una rappresentazione veritiera e corretta, si devono fornire le informazioni complementari necessarie allo scopo" (art 2423 cc)?	No	*Se* Sì, *illustrare*

RL S.C.R.I.B.A.

16. Conti d'ordine

F) CONTI D'ORDINE

I dati relativi al valore iniziale e alle movimentazioni, quali incrementi e decrementi dell'esercizio che concorrono alla determinazione del valore finale dell'esercizio, sono riportati nelle tabelle di Nota Integrativa Tabellare e nelle Schede di dettaglio, laddove previste dal D.lgs. 118/2011 e s.m.i.. Le tabelle sono presenti in allegato agli schemi di Stato Patrimoniale e Conto Economico e costituiscono parte integrante del Bilancio d'Esercizio.

Per le informazioni di dettaglio si rinvia alle apposite tabelle allegate al Bilancio di Esercizio.

PRINCIPALI INFORMAZIONI delle movimentazioni dell'esercizio

I conti d'ordine alimentati sono rappresentati da depositi cauzionali, garanzie prestate e garanzie ricevute.
Le variazioni più rilevanti nel tempo sono in genere dovute alle garanzie ricevute: si tratta di fideiussioni presentate dai fornitori in relazione ai contratti in essere o per le aggiudicazioni provvisorie. L'ammontare annuo delle fideiussioni dipende pertanto da diversi fattori, tra i quali il valore complessivo dei contratti (annuali o pluriennali), il valore delle aggiudicazioni provvisorie e definitive e la loro tempistica. Tra i due anni la flessione è infatti pressoché interamente dovuta al calo delle fidejussioni ricevute, a fronte di un incremento modesto dei depositi cauzionali.

In allegato il dettaglio.

FATTI DI RILIEVO delle movimentazioni dell'esercizio

Per la suddetta area di bilancio non si sono verificati fatti di rilievo e/o non sono rilevati valori di bilancio.

ALTRE INFORMAZIONI RELATIVE A CONTI D'ORDINE

Inserire SI *o* NO *nella cella in giallino denominata <<Caso presente in azienda?>>:*

Cod.	Informazione	Caso presente in azienda?	*Se Sì, illustrare*
CO01	Sono state attivate operazioni di project finance?	No	*Se Sì, illustrare*
CO02	Esistono beni dell'Azienda presso terzi (in deposito, in pegno o in comodato)?	No	*Se Sì, illustrare*
CO03	Altro. Esistono altre informazioni che si ritiene necessario fornire per soddisfare la regola generale secondo cui "Se le informazioni richieste da specifiche disposizioni di legge non sono sufficienti a dare una rappresentazione veritiera e corretta, si devono fornire le informazioni complementari necessarie allo scopo" (art 2423 cc)?	No	*Se Sì, illustrare*

RLS.C.R.I.B.A.

17. Superamento prescrizioni Bilancio di esercizio 2017

Rimanenze
Sono state effettuate le rilevazioni dei magazzini e dei reparti. L'esito è esposto e commentato nel documento.

Crediti e debiti verso regione
E' stata effettuata l'analisi dei crediti e debiti verso regione, con allineamento alla GSA. E' stato dato seguito al riallineamento dei debiti pregressi secondo le indicazioni fornite con il decreto n. 6425/2019 – allegato 1 e tabelle connesse.

Crediti e debiti intercompany
Nel corso del 2018 si è proceduto all'analisi dei crediti e debiti intercompany, in particolare con l'ATS dell'Insubria e l'ASST della Valle Olona, individuando partite da compensare e casi residui da approfondire. Al credito rimanente, si affianca il debito sorto nel 2018 in applicazione del decreto n. 6425 citato.

Crediti e debiti da scissione/scorporo
Con l'ATS dell'Insubria e l'ASST della Valle Olona sono stati predisposti e concordati i piani per la chiusura dei debiti da scorporo.

Partite creditorie e debitorie pregresse
E' proseguita, e sta proseguendo, l'attività di verifica delle posizioni eventualmente da stralciare, che ha avuto un effetto per il 2018 e eventuali ulteriori effetti nel 2019.

Beni e servizi
L'azienda si è attivata per migliorare le procedure aziendali per la stima dei costi in preconsuntivo. Su questa linea, a dicembre 2018, ha ottenuto la certificazione ISO 9001:2015 sul "ciclo passivo". Il traguardo rappresenta in realtà un punto di partenza, oggetto di verifiche periodiche del certificatore, per migliorare tutto l'approvvigionamento di beni e servizi, fornendo anche dati qualitativamente migliori. Su questo si innesta anche l'attività che porterà nel 2019 tutti gli enti agli ordini informatizzati.

RLS.C.R.I.B.A.

CONTO ECONOMICO

GESTIONE SANITARIA

18. Contributi in conto esercizio

18.1 Contributi in conto esercizio

A.1) Contributi in conto esercizio

I dati relativi al valore dei contributi dell'esercizio confrontati con quelli dell'anno precedente e la relativa variazione sono riportati nelle tabelle di Nota Integrativa Tabellare e nelle Schede di dettaglio, laddove previste dal D.lgs. 118/2011 e s.m.i.. Le tabelle sono presenti in allegato agli schemi di Stato Patrimoniale e Conto Economico e costituiscono parte integrante del Bilancio d'Esercizio.

Per questa categoria sono previste le seguenti tipologie:

- A.1.a) Contributi in c/esercizio da Regione per quota Fondo Sanitario regionale
- A.1.b) Contributi in c/esercizio (Extra Fondo)
- A.1.c) Contributi in c/esercizio per ricerca
- A.1.d) Contributi in c/esercizio da privati

In particolare, per le categorie dei ***Contributi***, se movimentate, l'iscrizione tra i ricavi è corredata da tutte le informazioni di dettaglio relative alla Assegnazione indicando la descrizione dell'ente o del soggetto concedente, gli estremi degli atti di assegnazione, la destinazione e la natura dei costi correlati al contributo, gli importi assegnati, utilizzati e accantonati, nonché le quote destinate agli investimenti; le informazioni di dettaglio sono rilevate nelle tabelle apposite del foglio "*VincNI_SAN*" allegata al Bilancio d'Esercizio.

Infine, per le categoria dei ***Contributi c/esercizio da enti pubblici*** e in particolare il contributo AREU, se movimentato, l'iscrizione tra i ricavi è corredata anche dal Conto Economico – Emergenza Urgenza 118 rilevato nella tabella apposita del foglio "*Ce-118*" allegato al Bilancio d'Esercizio.

PRINCIPALI INFORMAZIONI delle movimentazioni dell'esercizio

I contributi da Regione derivano dal decreto n. 6245 del 7.5.2019.
Finanziamento di parte corrente (FSR indistinto)
Il contributo per obiettivi è pari a 31,665 milioni di euro, in incremento rispetto all'esercizio 2017 di circa 5 milioni di euro.

Funzioni
Il valore delle funzioni risulta inferiore all'esercizio 2017 di circa 1,328 milioni di euro.

Altri Contributi da Regione
Gli altri contributi da Regione (FSR indistinto) sono pari a 19,035 milioni di euro e sono in crescita di circa 7,3 milioni rispetto all'esercizio 2017 (comprendono l'equiparazione finanziaria, il contributo RAR, i contributi per rinnovi contrattuali, il contributo per abbattimento file F, il contributo per accantonamenti franchigie assicurative, gli altri contributi da Regione per progetti).

R.L.S.C.R.I.B.A.

Sono presenti contributi vincolati per 301 mila euro (in crescita di circa 102 mila euro rispetto all'esercizio precedente, relativo alla sanità penitenziaria).
Sono infine presenti contributi da Regione extrafondo (vincolati) per 1,280 milioni di euro (per contributo ESACRI) in flessione rispetto all'esercizio precedente.

Altri Contributi da enti pubblici
Vengono rilevati contributi da altri soggetti pubblici per circa 3 mila euro (dall'Università dell'Insubria)

Altri Contributi da privati
Gli altri contributi da privati sono in modesta flessione rispetto all'esercizio precedente (-94 mila euro) e derivano sostanzialmente da sperimentazioni, da contributi di persone fisiche e giuridiche private e dal Tesoriere (secondo la convenzione in essere e confermato al livello dell'anno precedente).

FATTI DI RILIEVO delle movimentazioni dell'esercizio

Per la suddetta area di bilancio non si sono verificati fatti di rilievo e/o non sono rilevati valori di bilancio.

18.2 Rettifica contributi c/esercizio per destinazione ad investimenti

A.2) Rettifica contributi c/esercizio per destinazione ad investimenti - Totale

I dati relativi al valore delle rettifiche dei contributi c/esercizio destinate ad investimenti confrontati con quelli dell'anno precedente e la relativa variazione sono riportati nelle tabelle di Nota Integrativa Tabellare e nelle Schede di dettaglio, laddove previste dal D.lgs. 118/2011 e s.m.i.. Le tabelle sono presenti in allegato agli schemi di Stato Patrimoniale e Conto Economico e costituiscono parte integrante del Bilancio d'Esercizio.

PRINCIPALI INFORMAZIONI delle movimentazioni dell'esercizio

FATTI DI RILIEVO delle movimentazioni dell'esercizio

Per la suddetta area di bilancio non si sono verificati fatti di rilievo e/o non sono rilevati valori di bilancio.

18.3 Utilizzo fondi per quote inutilizzate contributi vincolati di esercizi precedenti

A.3) Utilizzo fondi per quote inutilizzate contributi vincolati di esercizi precedenti - Totale

I dati relativi al valore degli utilizzi contributi degli esercizi precedenti confrontati con quelli dell'anno precedente e la relativa variazione sono riportati nelle tabelle di Nota Integrativa Tabellare e nelle Schede di dettaglio, laddove previste dal D.lgs. 118/2011 e s.m.i.. Le tabelle sono presenti in allegato agli schemi di Stato Patrimoniale e Conto Economico e costituiscono parte integrante del Bilancio d'Esercizio.

In particolare, per le categorie degli ***Utilizzi Contributi***, se movimentate, l'iscrizione tra i ricavi è corredata da tutte le informazioni di dettaglio relative alla Assegnazione indicando la descrizione dell'ente o del soggetto concedente, gli estremi degli atti di assegnazione, la destinazione e la natura dei costi correlati al contributo, gli importi assegnati, utilizzati e accantonati, nonché le quote destinate agli investimenti; le informazioni di dettaglio sono rilevate nella tabella apposita del foglio "*UtilizziNI_SAN*" allegata al Bilancio d'Esercizio.

RLS.C.R.I.B.A.

PRINCIPALI INFORMAZIONI delle movimentazioni dell'esercizio

Emergono utilizzi relativi a soggetti pubblici e privati in crescita rispetto all'anno precedente.
Gli utilizzi che riguardano soggetti pubblici si riferiscono a quote di contributi vincolati da Regione riferiti ad esercizi precedenti (per 95 mila euro) e dall'IRCCS San Matteo (129 mila euro) per progetti (rispettivamente Diabets e REL).
Sono poi presenti utilizzi relativi a soggetti privati (persone fisiche e giuridiche) per contributi di anni precedenti utilizzati per diversi scopi, quasi esclusivamente per beni e servizi, in particolare per borse di studio e consulenze (come da dettaglio delle tabelle dedicate).

FATTI DI RILIEVO delle movimentazioni dell'esercizio

Per la suddetta area di bilancio non si sono verificati fatti di rilievo e/o non sono rilevati valori di bilancio.

ALTRE INFORMAZIONI RELATIVE A CONTRIBUTI IN CONTO ESERCIZIO

Inserire SI *o* NO *nella cella in giallino denominata <<Caso presente in azienda?>>:*

Cod.	Informazione	Caso presente in azienda?	*Se Sì, illustrare*
CT01	**Contributi in conto esercizio**. Sono state rilevate significative variazioni rispetto all'esercizio precedente?	si	*Crescono il contributo PSSR e gli altri contributi da regione in conto esercizio, calano le funzioni e i contributi da privato. I valori da Regione derivano dal decreto di assegnazione n. 6245/2019. Per i dettagli si rinvia alle apposite schede.*
	Rettifica contributi in c/esercizio. Sono state rilevate significative variazioni rispetto all'esercizio precedente?	No	*Se Sì, illustrare*
	Utilizzi contributi esercizi precedenti. Sono state rilevate significative variazioni rispetto all'esercizio precedente?	No	*Se Sì, illustrare*

RLS.C.R.I.B.A.

19. Proventi e ricavi diversi

19.1 Proventi e ricavi diversi

A.4) Ricavi per prestazioni sanitarie e sociosanitarie a rilevanza sanitaria

I dati relativi al valore delle prestazioni e degli altri proventi confrontati con quelli dell'anno precedente e la relativa variazione sono riportati nelle tabelle di Nota Integrativa Tabellare e nelle Schede di dettaglio, laddo-

ve previste dal D.lgs. 118/2011 e s.m.i.. Le tabelle sono presenti in allegato agli schemi di Stato Patrimoniale e Conto Economico e costituiscono parte integrante del Bilancio d'Esercizio.

In particolare, per le categorie dei ***Ricavi per prestazioni sanitarie***, se movimentate, l'iscrizione tra i ricavi è corredata da tutte le informazioni di dettaglio relative alla validazione delle prestazioni sanitarie (ricoveri, ambulatoriale, neuro-psichiatria, psichiatria, File F, Doppio Canale e Primo Ciclo) dalla ASL territorialmente competente; le informazioni di dettaglio sono rilevate nella tabella apposita del foglio "*Prestazioni*" allegata al Bilancio d'Esercizio.

Inoltre, per le categorie delle ***Altre prestazioni sanitarie***, se movimentate, l'iscrizione tra i ricavi è corredata da tutte le informazioni di dettaglio relative alla natura e alle movimentazioni dell'esercizio confrontate con i valori dell'esercizio precedente; le informazioni di dettaglio sono rilevate nella tabelle apposite dei fogli "*NI-SAN_Altre_Pres_San(Ricavi)*" allegata al Bilancio d'Esercizio.

Infine, per le categorie dei ***Ricavi e costi per prestazioni sanitarie erogate in regime di intramoenia***, se movimentate, l'iscrizione tra i ricavi è corredata da tutte le informazioni di dettaglio relative alla natura e alle movimentazioni dell'esercizio confrontate con i valori dell'esercizio precedente; le informazioni di dettaglio sono rilevate nella tabelle apposite dei fogli "*Dettaglio_CE_San*" e "*Ce-Lp*" (Conto Economico della libera professione) allegati al Bilancio d'Esercizio.

PRINCIPALI INFORMAZIONI delle movimentazioni dell'esercizio

Ricavi attività tipica

Tutti i ricavi per prestazioni sanitarie derivano dal validato regionale, confermato nel decreto n. 6245/2019.

I ricavi per DRG sono complessivamente in flessione rispetto all'esercizio precedente. In particolare, è in calo quella per cittadini dell'ATS di appartenenza e di altre ATS regionali. Incidono negativamente gli effetti dei controlli sulle SDO che determinano un abbattimento della produzione. E' in crescita l'attività per cittadini fuori regione.
La produzione 2018 per i ricoveri a contratto ha fatto registrare un incremento dei casi dimessi, ma con un valore inferiore all'anno precedente. La riduzione è dovuta ad una diminuzione del valore medio dei DRG.
Le principali ragioni del calo sono dovute ai seguenti fattori:
- a seguito dell'apertura del nuovo ospedale Del Ponte vi è stato un incremento di casi nell'area pediatrica e ginecologica che hanno un valore DRG poco remunerativo; si sono ridotti il numero di casi con tracheotomia, che da un lato rappresentano un dato qualitativo positivo, ma dall'altro penalizzano il valore del fatturato. Diversa la considerazione per i ricoveri di pazienti fuori regione, dove l'attrazione di alcune specialità (ematologia, neurochirurgia, area materno infantile) ha portato ad un valore prodotto superiore al consuntivo 2017. Incidono negativamente i controlli NOC.
- è in flessione il valore derivante dall'applicazione della L.R. 7/2010.

Sono invece in crescita le prestazioni ambulatoriali, in particolare crescono le prestazioni per cittadini lombardi, ma anche, in misura minore, quelle per cittadini non lombardi e stranieri.
Sono aumentate le prestazioni e il fatturato dei servizi diagnostici (laboratorio, radiologia, medicina nucleare, radioterapia). L'addendum contrattuale sottoscritto con ATS il 14.12.2018 ha riconosciuto questo incremento di produzione rivedendo la base contrattuale grazie all'utilizzo delle risorse non utilizzate nell'attività di ricovero e nella quota prevista per la presa in carico.

Rispetto all'esercizio precedente è in modesta flessione il valore della NPI per l'ATS di appartenenza, come verificatosi anche per le prestazioni di psichiatria.

Le prestazioni di screening sono in modesta crescita, più decisa rispetto alle assegnazioni in assestamento, in relazione alle campagne programmate, all'adesione degli utenti e alla capacità di farvi fronte.

R.L. S.C.R.I.B.A.

Confermando l'andamento già visto negli anni precedenti, si incrementa il file F di circa 5,9 milioni di euro, di cui circa 4,6 milioni di euro per prestazioni verso ATS di appartenenza e altre ATS lombarde, 500 mila euro per extraregione, 800 mila per HCV.

Tale incremento è da ricercarsi principalmente in ambito oncologico, ematologico, malattie infettive, oculistica ed endocrinologia.
Con un maggiore dettaglio, in ambito Oncologico troviamo riscontro in un incremento di utilizzo di pembrolizumab ed inserimento della dose Flat a 200mg (farmaco Innovativo fino al 05/10/2019); incremento di utilizzo di nivolumab ed inserimento della dose dose Flat a 480mg e 240mg (farmaco innovativo fino al 24/03/2019); inserimento in uso di palbocilib nel Ca della mammella; incremento di utilizzo di abiraterone nella terapia ormonale del Ca della prostata; inserimento in uso di vismodegib nel Ca basocelluare M+ o localmente avanzato; inserimento in uso di osimertinib nel NSCLC.
In ambito ematologico, si osserva l'inserimento in uso ed incremento di utilizzo di Daratumomab nel MM (farmaco innovativo fino a maggio 2018); l'inserimento in uso di venetoclax nel trattamento della CLL; l'incremento di utilizzo di carfizomib e di azacitidina nel trattamento del MM e della LMA; il forte incremento di utilizzo di lenalidomide nel trattamento del MM utilizzata in associazione a MAb. La terapia del MM ha triplicato i suoi costi mensili, se confrontati prima dell'inserimento degli MAb.
Il forte utilizzo dei biosimilari ha solo parzialmente contenuto l'incremento dei costi legati alla nuove molecole.
Per quanto riguarda le malattie infettive l'incremento è legato all'utilizzo di nuove specialità medicinali che contengono più principi attivi e migliorano la qualità di vita del paziente, aumentando la compliance.
In campo oculistico si è avuto l'incremento dell'uso dei farmaci utilizzati nel trattamento della degenerazione maculate. Per quanto riguarda l'endocrinologia si nota un incremento di utilizzo di pegvisomant, ketoconazolo e lenvatinib quest'ultimo utilizzato nel trattamento del tumore della tiroide.

Doppio canale e primo ciclo sono complessivamente in calo (-255 mila euro), quasi completamente attribuibile al doppio canale (-239 mila euro).

Altri proventi
Sono presenti altre prestazioni verso ATS della Regione e verso altri enti del SSR, verso soggetti pubblici e verso soggetti fuori Regione, complessivamente con un modesto incremento rispetto all'esercizio precedente (circa 118 mila euro) e includono, come voci prevalenti, proventi per subacuti, reti e hospice (sono in incremento i ricavi verso ATS di appartenenza per subacuti e in calo per hospice; in calo le prestazioni sanitarie verso altri enti del SSR; in incremento i ricavi verso soggetti pubblici estraregione). I ricavi sono dettagliati nei fogli allegati e nel riepilogo delle prestazioni intercompany per le prestazioni verso ATS e ASST della Regione.
Le prestazioni tipiche includono prestazioni rese a soggetti privati solventi (persone fisiche e giuridiche) per un importo leggermente inferiore all'anno precedente (-64 mila euro) in relazione alla modalità ed esigenze di accesso a questa forma di prestazioni.

Ricavi libera-professione
I ricavi di libera professione sono sostanzialmente sovrapponibili a quelli dell'esercizio precedente, con una leggera flessione complessiva. Al loro interno calano i ricavi per attività in degenza (265 mila euro), si incrementano quelli per prestazioni ambulatoriali (per circa 300 mila euro) e calano quelli derivanti da convenzioni (107 mila euro).
Rispetto all'andamento emerso nell'anno si è avuto un recupero di attività. E' interesse e intenzione dell'ASST favorire lo sviluppo dell'attività coinvolgendo i medici e invitandoli all'opzione per la libera professione intramoenia soprattutto per quelli più attrattivi.

FATTI DI RILIEVO delle movimentazioni dell'esercizio

Per la suddetta area di bilancio non si sono verificati fatti di rilievo e/o non sono rilevati valori di bilancio.

19.2 Concorsi, recuperi, rimborsi per attività tipiche

A.5) Concorsi, recuperi, e rimborsi

I dati relativi al valore dei Concorsi, recuperi, rimborsi confrontati con quelli dell'anno precedente e la relativa variazione sono riportati nelle tabelle di Nota Integrativa Tabellare e nelle Schede di dettaglio, laddove previste dal D.lgs. 118/2011 e s.m.i.. Le tabelle sono presenti in allegato agli schemi di Stato Patrimoniale e Conto Economico e costituiscono parte integrante del Bilancio d'Esercizio.

PRINCIPALI INFORMAZIONI delle movimentazioni dell'esercizio

L'aggregato è in flessione rispetto all'esercizio precedente. All'interno di questo gruppo, si assiste ad una flessione significativa flessione dei ricavi per cessione di sangue ed emocomponenti verso ASST della Regione (-381 mila euro), ad un incremento di ricavi per cessione di sangue ed emocomponenti verso privati (192 mila euro) e una crescita delle prestazioni tipiche verso enti del SSR. Il calo delle cessioni di sangue verso soggetti del SSR, secondo le ripartizioni definite da SRC-AREU condiziona la variazione al ribasso dell'aggregato.

FATTI DI RILIEVO delle movimentazioni dell'esercizio

Per la suddetta area di bilancio non si sono verificati fatti di rilievo e/o non sono rilevati valori di bilancio.

19.3 Ticket

A.6) Compartecipazione alla spesa per prestazioni sanitarie (ticket)

I dati relativi al valore dei Ticket confrontati con quelli dell'anno precedente e la relativa variazione sono riportati nelle tabelle di Nota Integrativa Tabellare e nelle Schede di dettaglio, laddove previste dal D.lgs. 118/2011 e s.m.i.. Le tabelle sono presenti in allegato agli schemi di Stato Patrimoniale e Conto Economico e costituiscono parte integrante del Bilancio d'Esercizio.

PRINCIPALI INFORMAZIONI delle movimentazioni dell'esercizio

Il valore dei ticket è sostanzialmente allineato all'esercizio precedente; ammonta infatti a circa 10,433 milioni di euro, con un calo di 78 mila euro (-0.7%).

FATTI DI RILIEVO delle movimentazioni dell'esercizio

Per la suddetta area di bilancio non si sono verificati fatti di rilievo e/o non sono rilevati valori di bilancio.

19.4 Costi capitalizzati

A.7) Quota contributi in conto capitale imputata nell'esercizio

I dati relativi al valore delle sterilizzazioni e degli altri costi capitalizzati confrontati con quelli dell'anno precedente e la relativa variazione sono riportati nelle tabelle di Nota Integrativa Tabellare e nelle Schede di dettaglio, laddove previste dal D.lgs. 118/2011 e s.m.i.. Le tabelle sono presenti in allegato agli schemi di Stato Patrimoniale e Conto Economico e costituiscono parte integrante del Bilancio d'Esercizio.

PRINCIPALI INFORMAZIONI delle movimentazioni dell'esercizio

I costi capitalizzati esposti si riferiscono esclusivamente alla quota attribuita nell'esercizio alle sterilizzazioni.

R.L.S.C.R.I.B.A.

FATTI DI RILIEVO delle movimentazioni dell'esercizio

Per la suddetta area di bilancio non si sono verificati fatti di rilievo e/o non sono rilevati valori di bilancio.

A.8) Incrementi delle immobilizzazioni per lavori interni

PRINCIPALI INFORMAZIONI delle movimentazioni dell'esercizio

FATTI DI RILIEVO delle movimentazioni dell'esercizio

Per la suddetta area di bilancio non si sono verificati fatti di rilievo e/o non sono rilevati valori di bilancio.

19.5 Altri ricavi e proventi

A.9) Altri ricavi e proventi

I dati relativi al valore degli altri ricavi e proventi confrontati con quelli dell'anno precedente e la relativa variazione sono riportati nelle tabelle di Nota Integrativa Tabellare e nelle Schede di dettaglio, laddove previste dal D.lgs. 118/2011 e s.m.i.. Le tabelle sono presenti in allegato agli schemi di Stato Patrimoniale e Conto Economico e costituiscono parte integrante del Bilancio d'Esercizio.

PRINCIPALI INFORMAZIONI delle movimentazioni dell'esercizio

Si rilevano altri proventi non tipici, derivanti, sostanzialmente da proventi per affitti, concessioni e rimborsi spese, in misura leggermente superiore all'anno precedente (56 mila). Sono in flessione i proventi derivanti da attività di formazione (per corsi in precedenza realizzati da questa ASST e nel 2018 dall'Università dell'Insubria) e altre prestazioni non sanitarie verso privati (-184 mila euro).
Nell'insieme si determina un calo dell'aggregato.

FATTI DI RILIEVO delle movimentazioni dell'esercizio

Per la suddetta area di bilancio non si sono verificati fatti di rilievo e/o non sono rilevati valori di bilancio.

ALTRE INFORMAZIONI RELATIVE A PROVENTI E RICAVI DIVERSI

Inserire SI *o* NO *nella cella in giallino denominata <<Caso presente in azienda?>>:*

Cod.	Informazione	Caso presente in azienda?	*Se* SI, *illustrare*
PR01	**Proventi e ricavi diversi**. Sono state rilevate significative variazioni rispetto all'esercizio precedente?	no	*Si osserva un incremento dello 0.1%, prevalentemente per ricavi file F e un calo dei DRG.*

	Concorsi, recuperi, rimborsi per attività tipiche. Sono state rilevate significative variazioni rispetto all'esercizio precedente?	No	*Se* Sì, *illustrare*
	Compartecipazione alla spesa per prestazioni sanitarie. Sono state rilevate significative variazioni rispetto all'esercizio precedente?	No	*Se* Sì, *illustrare*
	Costi capitalizzati. Sono state rilevate significative variazioni rispetto all'esercizio precedente?	No	*Se* Sì, *illustrare*

20. Acquisti di beni

B.1) Acquisti di beni

I dati relativi al valore degli acquisti di beni confrontati con quelli dell'anno precedente e la relativa variazione sono riportati nelle tabelle di Nota Integrativa Tabellare e nelle Schede di dettaglio, laddove previste dal D.lgs. 118/2011 e s.m.i.. Le tabelle sono presenti in allegato agli schemi di Stato Patrimoniale e Conto Economico e costituiscono parte integrante del Bilancio d'Esercizio.

Per questa categoria sono previste le seguenti tipologie:

- B.1.A) Acquisti di beni sanitari - Totale
- B.1.B) Acquisti di beni non sanitari - Totale

In particolare per le categorie degli ***B.1.A) Acquisti di beni sanitari***, se movimentate, l'iscrizione tra i costi è corredata da tutte le informazioni di dettaglio relative alla tipologia di distribuzione totale, diretta e per conto; le informazioni di dettaglio sono rilevate nella tabella apposita del foglio "*Dettaglio_CE_San*" allegata al Bilancio d'Esercizio.

Infine, per le categorie degli ***B.1.A) Acquisti di beni sanitari e .1.B) Acquisti di beni non sanitari*** da parte di Asl/Ao/Fondazioni della Regione, se movimentate, l'iscrizione tra i costi è corredata da tutte le informazioni di dettaglio relative agli acquisti per ogni singola azienda pubblica; le informazioni di dettaglio sono rilevate nella tabella apposita del foglio "*Cons*" allegata al Bilancio d'Esercizio.

PRINCIPALI INFORMAZIONI delle movimentazioni dell'esercizio

L'aggregato dei beni sanitari è costituito quasi totalmente da prodotti farmaceutici ed emoderivati e da dispositivi medici (che rappresentano rispettivamente il 55% e il 31% dei costi, oltre a sangue ed emocomponenti per il 4% e altri beni – reagenti - per il 10%).
Gli acquisti di beni sanitari sono in incremento rispetto all'esercizio 2017 di circa 5 milioni di euro.
L'incremento è quasi totalmente determinato dai farmaceutici file F (per circa 7,4 milioni di euro). Le altre voci più significativamente in crescita sono rappresentate dai farmaci HCV e dagli emoderivati (doppio canale e da ASST), rispecchiando in questo modo la crescita già vista del ricavo del file F.

Sono in crescita anche i DM CND C, i DM con repertorio e senza CND, i DM CND J e gli altri beni e prodotti sanitari.

R.L. S.C.R.I.B.A.

Tra i beni in decremento, emergono i farmaci ospedalieri (-691 mila euro), i farmaci doppio canale (-688 mila euro) i farmaci da ASST della Regione (-870 mila euro), gli emoderivati (-423 mila euro). Anche alcune tipologie di DM hanno avuto una flessione, in particolare le CND W, Z, K, L, H, M.
Diminuisce, inoltre, il costo per sangue ed emocomponenti sia acquistati da privato, sia da ASST della Regione.
La riduzione del costo dei beni sanitari (esclusi i farmaci per file F) è connessa con la contrazione della produzione già vista e con il calo del valore medio dei DRG.

Tra i beni non sanitari si osserva una modesta flessione rispetto all'esercizio precedente (-93 mila euro) sostanzialmente dovuto al materiale di guardaroba, pulizia e convivenza in genere, ai combustibili, a cancelleria e stampati. Cresce il materiale per manutenzioni.

FATTI DI RILIEVO delle movimentazioni dell'esercizio

Per la suddetta area di bilancio non si sono verificati fatti di rilievo e/o non sono rilevati valori di bilancio.

ALTRE INFORMAZIONI RELATIVE AGLI ACQUISTI DI BENI

Inserire SI *o* NO *nella cella in giallino denominata <<Caso presente in azienda?>>:*

Cod.	Informazione	Caso presente in azienda?	*Se Sì, illustrare*
AB01	**Acquisti di beni** . Ciascuna tipologia di bene, compreso nelle voci relative agli acquisti di beni sanitari e non sanitari, non è monitorata attraverso il sistema gestionale del magazzino, che rileva ogni tipologia di movimento, in entrata e in uscita?	No	*Se Sì, specificare tipologia beni, modalità di rilevazione e importo*
AB02	Sono stati rilevati costi per acquisto di beni da altre Aziende Sanitarie della Regione? Se sì, di quali tipologie di beni si tratta?	Si	*Emoderivati, sangue ed emocomponenti*
AB03	Sono state rilevate significative variazioni rispetto all'esercizio precedente?	Si	*In connessione con il file F. Si rinvia ai commenti sopraesposti e alle tabelle*

21. Acquisti di servizi

21.1 Acquisti di servizi sanitari e non sanitari

B.2) Acquisti di servizi sanitari

R.L.S.C.R.I.B.A.

I dati relativi al valore degli acquisti di servizi confrontati con quelli dell'anno precedente e la relativa variazione sono riportati nelle tabelle di Nota Integrativa Tabellare e nelle Schede di dettaglio, laddove previste dal D.lgs. 118/2011 e s.m.i.. Le tabelle sono presenti in allegato agli schemi di Stato Patrimoniale e Conto Economico e costituiscono parte integrante del Bilancio d'Esercizio.

Per le categorie degli ***Acquisti di servizi sanitari in mobilità***, l'iscrizione tra i costi è corredata da tutte le informazioni di dettaglio relative agli acquisti per ogni singola azienda pubblica; le informazioni di dettaglio sono rilevate nella tabella apposita del foglio "*Cons*" allegata al Bilancio d'Esercizio.

Inoltre, per le categorie delle ***Altre prestazioni sanitarie***, se movimentate, l'iscrizione tra i costi è corredata da tutte le informazioni di dettaglio relative alla natura e alle movimentazioni dell'esercizio confrontate con i valori dell'esercizio precedente; le informazioni di dettaglio sono rilevate nella tabelle apposite dei fogli "*NISAN_Altre_Pres_San(Costi)*" allegata al Bilancio d'Esercizio.

Infine, per le categorie degli ***Acquisti di servizi sanitari da privato***, l'iscrizione tra i costi è corredata da tutte le informazioni di dettaglio relative alle singole strutture private, alla tipologia di prestazione, all'anno di competenza, agli importi e altre informazioni; le informazioni di dettaglio sono rilevate nella tabella apposita del foglio "*Dettaglio_CE_San*" allegata al Bilancio d'Esercizio.

PRINCIPALI INFORMAZIONI delle movimentazioni dell'esercizio

I servizi sanitari sono in decremento rispetto all'esercizio precedente (circa -1,1 milioni di euro).

Tra i servizi sanitari si evidenziano le prestazioni di medici SUMAI in modesto incremento rispetto all'esercizio precedente (30 mila euro) in relazione al ricorso a questa tipologia contrattuale, gli altri trasporti sanitari da privato (131 mila euro), i servizi sanitari di consulenza in area a pagamento (182 mila euro), utilizzati per fare fronte alla riduzione di liste di attesa.
Sono in calo i costi per la compartecipazione del personale alla libera professione, in linea a quanto già visto in merito all'andamento dei ricavi di libera professione.

Prestazioni sanitarie
Si decrementano le prestazioni sanitarie per servizi forniti da altri soggetti del SSR per il minore ricorso ad altre aziende sanitarie regionali in generale riferite a prestazioni in convenzione, di laboratorio e genetica (-566 mila euro) e le prestazioni sanitarie da pubblico (per farmacologia, cessione e prelievi organi e per ricercatori).

Consulenze e collaborazioni sanitarie
Le consulenze sanitarie da terzi sono in flessione (-259 mila euro), come le collaborazioni coordinate (-17 mila euro) e le prestazioni di lavoro interinale (-95 mila euro). E' in flessione anche il rimborso degli oneri stipendiali per personale in comando.
Per quanto riguarda il personale interinale, sono presenti n. 3 per posti di Collaboratore Professionale Sanitario – Ostetrica nelle more della conclusione del relativo concorso pubblico per titoli ed esami nel 2019.
Il numero di contratti per prestazioni di lavoro interinale che sono stati attivati in Azienda nel 2018 ha rispettato pienamente il limite percentuale previsto dall'art. 57 c.3 del CCNL Comparto Sanità sottoscritto in data 21.05.2018.

FATTI DI RILIEVO delle movimentazioni dell'esercizio

Per la suddetta area di bilancio non si sono verificati fatti di rilievo e/o non sono rilevati valori di bilancio.

B.3) Acquisti di servizi non sanitari

RESCRIBA.

In particolare per le categorie degli ***B.2.B.1) Servizi non sanitari -Totale***, se movimentate, l'iscrizione tra i costi è corredata da tutte le informazioni di dettaglio relative al dettaglio costi per contratti multiservizio (global service); le informazioni di dettaglio sono rilevate nella tabella apposita del foglio "*Dettaglio_CE_San*" allegata al Bilancio d'Esercizio.

Pper le categorie dei ***Canoni di leasing***, se movimentate, l'iscrizione tra i costi è corredata da tutte le informazioni di dettaglio relative agli estremi di delibera, alla decorrenza del contratto e alla sua scadenza, al valore del contratto comprensivo di IVA, al costo imputato all'esercizio e ai canoni a scadere; le informazioni di dettaglio sono rilevate nella tabella apposita del foglio "*Dettaglio_CE_San*" allegata al Bilancio d'Esercizio.

Per le categorie degli ***Acquisti di servizi sanitari in mobilità***, l'iscrizione tra i costi è corredata da tutte le informazioni di dettaglio relative agli acquisti per ogni singola azienda pubblica; le informazioni di dettaglio sono rilevate nella tabella apposita del foglio "*Cons*" allegata al Bilancio d'Esercizio.

PRINCIPALI INFORMAZIONI delle movimentazioni dell'esercizio

Formazione
Il costo per la formazione si decrementa (-16 mila euro), con una crescita della formazione da aziende del SSR (12) e da pubblico (2) e un decremento di quella da privato (-30).

Consulenze non sanitarie
Le consulenze non sanitarie sono in incremento; in particolare, a fronte di un calo delle consulenze tecniche, si incrementano quelle legali (si tratta di norma di patrocinio), quelle interinali amministrative, mentre sono in calo i rimborsi per comandi.
Per quanto riguarda le prestazioni interinali non sanitarie, nel 2018 sono stati presenti n. 8 per operatori dell'area amministrativa necessari per far fronte alle esigenze di front office e di alcuni uffici centrali, nelle more dell'espletamento del concorso pubblico per titoli ed esami per la copertura di posti di Assistente Amministrativo, e n. 1 per un operatore che svolge l'attività di mediatore culturale.

Altri costi per servizi NON sanitari
Gli altri costi non sanitari sono in incremento rispetto all'esercizio 2017. Crescono la mensa, il riscaldamento, il servizio elaborazione dati, le utenze telefoniche, i servizi di vigilanza, i servizi non sanitari da pubblico, gli altri servizi non sanitari e le sanzioni da ATS. Si è osservato un incremento dei costi del gas e dei consumi di energia termica.
Tra le componenti in calo emerge la lavanderia, lo smaltimento rifiuti, l'elettricità, i servizi postali.

Gli altri oneri diversi di gestione comprendono i rimborsi agli altri organi collegiali e al nucleo di valutazione, commissioni di concorso, borse di studio, oneri sociali su assimilati, lezioni scuole.

FATTI DI RILIEVO delle movimentazioni dell'esercizio

Per la suddetta area di bilancio non si sono verificati fatti di rilievo e/o non sono rilevati valori di bilancio.

21.2 Acquisti di manutenzione ordinaria

B.4) Manutenzione e riparazione

I dati relativi al valore degli acquisti di manutenzione confrontati con quelli dell'anno precedente e la relativa variazione sono riportati nelle tabelle di Nota Integrativa Tabellare e nelle Schede di dettaglio, laddove previ-

RL S.C.R.I.B.A.

ste dal D.lgs. 118/2011 e s.m.i.. Le tabelle sono presenti in allegato agli schemi di Stato Patrimoniale e Conto Economico e costituiscono parte integrante del Bilancio d'Esercizio.

PRINCIPALI INFORMAZIONI delle movimentazioni dell'esercizio

Si assiste ad un incremento delle manutenzioni (1,275 milioni di euro), distribuito su manutenzioni per immobili, per impianti e attrezzature, in relazione all'età delle immobilizzazioni e alla necessità di mantenerle in efficienza.

FATTI DI RILIEVO delle movimentazioni dell'esercizio

Per la suddetta area di bilancio non si sono verificati fatti di rilievo e/o non sono rilevati valori di bilancio.

21.3 Godimento di beni di terzi

B.5) Godimento di beni di terzi

I dati relativi al valore degli acquisti di manutenzione confrontati con quelli dell'anno precedente e la relativa variazione sono riportati nelle tabelle di Nota Integrativa Tabellare e nelle Schede di dettaglio, laddove previste dal D.lgs. 118/2011 e s.m.i.. Le tabelle sono presenti in allegato agli schemi di Stato Patrimoniale e Conto Economico e costituiscono parte integrante del Bilancio d'Esercizio.

PRINCIPALI INFORMAZIONI delle movimentazioni dell'esercizio

La voce è complessivamente in calo.

Noleggi

Si decrementano i canoni di noleggio sanitari (-109 mila euro) e quelli non sanitari (-68 mila euro), che complessivamente contribuiscono in modo significativo alla contrazione del godimento beni di terzi, anche a seguito di nuovi acquisti.

Leasing

Altri costi per godimento beni di terzi

Gli altri costi includono affitti passivi e relative spese condominiali, in flessione rispetto all'anno precedente (-30 mila euro).

FATTI DI RILIEVO delle movimentazioni dell'esercizio

Per la suddetta area di bilancio non si sono verificati fatti di rilievo e/o non sono rilevati valori di bilancio.

ALTRE INFORMAZIONI RELATIVE AGLI ACQUISTI DI SERVIZI

Inserire SI *o* NO *nella cella in giallino denominata <<Caso presente in azienda?>>:*

Cod.	Informazione	Caso presente in azienda?	*Se Sì, illustrare*
AS01	Sono state rilevate significative variazioni rispetto all'esercizio precedente?	No	*Se Sì, illustrare*

RL S.C.R.I.B.A.

AS02	**Costi per prestazioni sanitarie da privato**. Nell'esercizio sono stati rilevati disallineamenti tra valore fatturato dalla struttura privata e valore di budget autorizzato dalla Regione?	No	*Se Sì, specificare motivazioni, scostamento e azioni intraprese dall'azienda*
AS03	**Consulenze, Collaborazioni, Interinale e altre prestazioni di lavoro sanitarie e sociosanitarie.** Nell'esercizio sono stati rilevati costi per consulenze, collaborazioni, interinale e altre prestazioni di lavoro sanitarie e sociosanitarie relativamente a …	Si	*Tabella seguente*
AS04	**Consulenze, Collaborazioni, Interinale e altre prestazioni di lavoro NON sanitarie.** Nell'esercizio sono stati rilevati costi per consulenze, collaborazioni, interinale e altre prestazioni di lavoro sanitarie e sociosanitarie relativamente a …	Si	*Tabella seguente*
AS05	**Manutenzioni e riparazioni.** Illustrare i criteri adottati per distinguere tra manutenzioni ordinarie e incrementative.		*Sono considerate manutenzioni incrementative quelle rivolte all'ampliamento, ammodernamento o miglioramento degli elementi strutturali di un'immobilizzazione, i cui costi sono capitalizzabili se si traducono in un aumento significativo e misurabile di capacità o di produttività o di sicurezza o di vita utile del bene.*

Descrizione		*Valore netto al 31/12/2018 (migliaia di euro)*	*fornitore*
Consulenze sanitarie da terzi	€.	2.034	*soggetti vari*
Collaborazioni coordinate e continuative - area sanitaria	€.	28	*soggetti vari*
Prestazioni lavoro interinale (sanitario) - da terzi	€.	44	*soggetti vari*
Servizi per consulenze Tecniche - da privato	€.	16	*soggetti vari*
Prestazioni lavoro interinale Amministrativo (non sanitario) - da privato	€.	189	*soggetti vari*

22. Costi del personale

B.6) Costo del Personale (Totale)

I dati relativi al valore del costo del personale confrontati con quelli dell'anno precedente e la relativa variazione sono riportati nelle tabelle di Nota Integrativa Tabellare e nelle Schede di dettaglio, laddove previste dal D.lgs. 118/2011 e s.m.i.. Le tabelle sono presenti in allegato agli schemi di Stato Patrimoniale e Conto Economico e costituiscono parte integrante del Bilancio d'Esercizio.

Per questa categoria sono previste le seguenti tipologie:

- B.5 Personale del ruolo sanitario - Totale
- B.6 Personale del ruolo professionale – Totale
- B.7 Personale del ruolo tecnico – Totale
- B.8 Personale del ruolo amministrativo – Totale

RL S.C.R.L. P.A.

In particolare, per le categorie dei ***Fondi del personale***, se movimentate, l'iscrizione tra i costi è corredata da tutte le informazioni di dettaglio relative agli importi e alla variazioni dei fondi; si rinvia alle apposite tabelle relative al Conto Annuale allegato al Bilancio d'Esercizio.

PRINCIPALI INFORMAZIONI delle movimentazioni dell'esercizio

I costi del personale "sanitario" anno 2018 (€.225.700.000) sono in linea con quanto assegnato con Decreto n. 6245/2019.
L'incremento dei costi sul sezionale "sanitario" è determinato dalle numerose assunzioni effettuate in corso d'anno per attivare il nuovo Ospedale del Ponte ed in particolare per implementare i servizi di Neuropsichiatria Infantile, Chirurgia Pediatrica, Pediatria e Audiovestibologia Pediatrica (nota DG Welfare protocollo G1.2018.0024530 del 25/07/2018).
Tali assunzioni sono state effettuate in presenza di specifici finanziamenti regionali solo parziali rispetto al costo complessivo delle figure necessarie per l'attivazione del nuovo Polo Materno Infantile (si veda nota alla DG Welfare del 17.12.2018 protocollo n.0071930).

Nell'importo relativo al "sanitario":
1 - gli importi dei nuovi Fondi Contrattuali del Comparto sono allineati con quelli trasmessi alla Regione dall'Azienda nelle tabelle "A1" e "A2" alla voce "Totale Fondo al 31 dicembre 2018" (in risposta alla nota della Direzione Generale Welfare prot.n. G1.2018.0032676 del 24/10/2018);
2 - è compreso l'importo determinato dagli incrementi relativi al CCNL Comparto Sanità sottoscritto in data 21.05.2018, importo che rispetta quello indicato nelle schede inviate in risposta alla circolare trasmessa dalla Direzione Generale Welfare con nota protocollo G1.2018.0017404 del 30 maggio 2018;
3 - è compresa la cifra complessiva di € 218.000 (inclusi oneri e IRAP) relativa a prestazioni orarie aggiuntive del personale infermieristico e tecnico di radiologia, ex Lege n. 1/2002, così come espressamente autorizzato da Regione Lombardia con nota prot. G.2018.0011194 del 23 marzo 2018;
4 - sono compresi € 1.280.000 relativi al finanziamento di n. 36 operatori transitati a questa ASST da ESACRI.
5 - per quanto concerne l'indennità di Esclusività, sono stati calcolati gli importi che serviranno a finanziare i passaggi alla fascia superiore avvenuti nel 2018, che saranno però liquidati nel 2019.

Nel rispetto di quanto previsto dalle disposizioni nazionali e regionali vigenti, si è reso necessario in corso d'anno far ricorso ad assunzioni a tempo determinato o a proroghe di incarichi a tempo determinato già in atto, sia nell'area dell'emergenza – urgenza, sia al fine di rispettare gli standard minimi per l'accreditamento, garantire la continuità assistenziale, la corretta conduzione dell'iter diagnostico-terapeutico e per non determinare l'interruzione di pubblico servizio in alcuni settori dell'Azienda, oltre che per attivare il nuovo Polo Materno Infantile.
Si precisa che nel conto economico (NI-San), per il personale del comparto, gli importi relativi al fondo "condizioni di lavoro e incarichi" sono stati caricati nel rigo "straordinario", mentre quelli relativi a "premialità e fasce" nel rigo "produttività".

FATTI DI RILIEVO delle movimentazioni dell'esercizio

Per la suddetta area di bilancio non si sono verificati fatti di rilievo e/o non sono rilevati valori di bilancio.

RISERVATA

ALTRE INFORMAZIONI RELATIVE AL COSTO DEL PERSONALE

Inserire SI *o* NO *nella cella in giallino denominata <<Caso presente in azienda?>>:*

Cod.	Informazione	Caso presente in azienda?	*Se* SI, *illustrare*
CP01	I costi del personale hanno registrato significativi incrementi rispetto all'esercizio precedente?	si	*L'incremento ammonta a circa 7,8 milioni di euro, in linea con l'assegnazione regionale. Include le assunzioni per il nuovo Ospedale Del Ponte, il rin-*

			novo del contratto del comparto, il personale ex Esacri transitato a questa ASST.

23. Oneri diversi di gestione

B.9) Oneri diversi di gestione

I dati relativi al valore degli oneri diversi di gestione confrontati con quelli dell'anno precedente e la relativa variazione sono riportati nelle tabelle di Nota Integrativa Tabellare e nelle Schede di dettaglio, laddove previste dal D.lgs. 118/2011 e s.m.i.. Le tabelle sono presenti in allegato agli schemi di Stato Patrimoniale e Conto Economico e costituiscono parte integrante del Bilancio d'Esercizio.

PRINCIPALI INFORMAZIONI delle movimentazioni dell'esercizio

Gli oneri diversi di gestione sono in leggero incremento rispetto all'esercizio precedente.
Di seguito se ne riepiloga la composizione.
Gli altri oneri diversi di gestione comprendono i rimborsi agli altri organi collegiali e al nucleo di valutazione, commissioni di concorso, borse di studio, oneri sociali su assimilati, lezioni scuole.

B.9 Oneri diversi di gestione - Totale	**€.**	**2.789**	**2.833**	***44***
Descrizione		*Valore netto al 31/12/2017 (migliaia di euro)*	*Valore netto al 31/12/2018 (migliaia di euro)*	*Variazione*
Imposte e tasse (escluse Irap e Ires)	€.	992	872	*(120)*
Indennità, rimborso spese e oneri sociali per il direttore generale, direttore sanitario, direttore amministrativo e componenti del collegio sindacale	€.	825	825	*0*
Indennità, rimborso spese e oneri sociali per il direttore generale, direttore sanitario, direttore amministrativo e componenti del collegio sindacale v/ATS. ASST, Fondazioni d/Regione	€.	38	39	*1*
Sanzioni verso ATS della Regione	€.	60	171	*111*
Commissioni e spese bancarie	€.	103	121	*18*
Abbonamenti, acquisti di libri, riviste e giornali	€.	28	22	*(6)*
Altri Oneri diversi di gestione	€.	743	783	*40*

FATTI DI RILIEVO delle movimentazioni dell'esercizio

Per la suddetta area di bilancio non si sono verificati fatti di rilievo e/o non sono rilevati valori di bilancio.

ALTRE INFORMAZIONI RELATIVE AGLI ONERI DIVERSI DI GESTIONE

Inserire SI *o* NO *nella cella in giallino denominata <<Caso presente in azienda?>>:*

Cod.	Informazione	Caso presente in azienda?	*Se Sì, illustrare*
OG01	Sono state rilevate significative variazioni rispetto all'esercizio precedente?	No	*Se Sì, specificare importo e motivazioni*

RL S.C.R.I.B.A.

24. Ammortamenti e svalutazioni

B.8) Ammortamenti

I dati relativi al valore degli ammortamenti confrontati con quelli dell'anno precedente e la relativa variazione sono riportati nelle tabelle di Nota Integrativa Tabellare e nelle Schede di dettaglio, laddove previste dal D.lgs. 118/2011 e s.m.i.. Le tabelle sono presenti in allegato agli schemi di Stato Patrimoniale e Conto Economico e costituiscono parte integrante del Bilancio d'Esercizio.

Per questa categoria sono previste le seguenti tipologie:

- B.8.a) Ammortamenti delle immobilizzazioni immateriali
- B.8.b) Ammortamento dei fabbricati
- B.8.c) Ammortamenti delle altre immobilizzazioni materiali

PRINCIPALI INFORMAZIONI delle movimentazioni dell'esercizio

Gli ammortamenti sono stati determinati applicando i coefficienti previsti ai beni aziendali e a quelli di nuova acquisizione trasferiti nell'ambito della riforma dagli enti cedenti.

FATTI DI RILIEVO delle movimentazioni dell'esercizio

Per la suddetta area di bilancio non si sono verificati fatti di rilievo e/o non sono rilevati valori di bilancio.

ALTRE INFORMAZIONI RELATIVE AGLI AMMORTAMENTI

Inserire SI *o* NO *nella cella in giallino denominata <<Caso presente in azienda?>>:*

Cod.	Informazione	Caso presente in azienda?	*Se Sì, illustrare*
AMM01	Sono state rilevate significative variazioni rispetto all'esercizio precedente?	No	*Se Sì, illustrare*

B.9) Svalutazione delle immobilizzazioni e dei crediti

I dati relativi al valore delle svalutazioni confrontati con quelli dell'anno precedente e la relativa variazione sono riportati nelle tabelle di Nota Integrativa Tabellare e nelle Schede di dettaglio, laddove previste dal D.lgs. 118/2011 e s.m.i.. Le tabelle sono presenti in allegato agli schemi di Stato Patrimoniale e Conto Economico e costituiscono parte integrante del Bilancio d'Esercizio.

PRINCIPALI INFORMAZIONI delle movimentazioni dell'esercizio

RLS.C.R.I.B.A.

Svalutazione delle immobilizzazioni

Svalutazione dei crediti
E' stato effettuato un accantonamento a fondo svalutazione crediti secondo quanto contenuto nel decreto 6245/2019 di assegnazione e nelle linee guida al bilancio per prestazioni di psichiatria fuori regione (per 9 mila euro).
Inoltre, come stabilito nel decreto di assegnazione delle risorse per l'esercizio 2018 n. 6245 del 7.5.2019, i fondi svalutazione crediti sono accantonati a livello di consolidato regionale, tenuto conto delle esigenze espresse dalle Aziende sanitarie, che potranno, a seguito di formale richiesta, ottenere il reintegro necessario.

FATTI DI RILIEVO delle movimentazioni dell'esercizio

Per la suddetta area di bilancio non si sono verificati fatti di rilievo e/o non sono rilevati valori di bilancio.

25. Variazione delle rimanenze

B. 10) Variazione delle rimanenze - Totale

I dati relativi al valore della variazione delle rimanenze confrontati con quelli dell'anno precedente e la relativa variazione sono riportati nelle tabelle di Nota Integrativa Tabellare e nelle Schede di dettaglio, laddove previste dal D.lgs. 118/2011 e s.m.i.. Le tabelle sono presenti in allegato agli schemi di Stato Patrimoniale e Conto Economico e costituiscono parte integrante del Bilancio d'Esercizio.

PRINCIPALI INFORMAZIONI delle movimentazioni dell'esercizio

La variazione delle rimanenze è negativa, come emerge dalle tabelle di dettaglio. In particolare è negativa quella dei beni sanitari e positiva quella dei beni non sanitari.
Tra i beni sanitari incidono soprattutto i farmaceutici e, in misura minore i DM, in relazione all'esigenza di avere disponibilità di beni nella parte finale dell'anno ed evitare il rischio di rottura delle scorte e la conseguente interruzione dell'attività con i rischi connessi.

La modesta variazione dei beni non sanitari è sostanzialmente determinata da cancelleria e stampati e dal materiale di manutenzione.

FATTI DI RILIEVO delle movimentazioni dell'esercizio

Per la suddetta area di bilancio non si sono verificati fatti di rilievo e/o non sono rilevati valori di bilancio.

ALTRE INFORMAZIONI RELATIVE ALLE VARIAZIONI DELLE RIMANENZE

Inserire SI *o* NO *nella cella in giallino denominata <<Caso presente in azienda?>>:*

Cod.	Informazione	Caso presente in azienda?	*Se* Sì, *illustrare*
VRIM01	Sono state rilevate significative variazioni rispetto all'esercizio precedente?	no	*Se* Sì, *illustrare*

RESCRIBA

26. Accantonamenti

B.11 Accantonamenti tipici dell'esercizio - Totale

I dati relativi al valore degli accantonamenti confrontati con quelli dell'anno precedente e la relativa variazione sono riportati nelle tabelle di Nota Integrativa Tabellare e nelle Schede di dettaglio, laddove previste dal D.lgs. 118/2011 e s.m.i.. Le tabelle sono presenti in allegato agli schemi di Stato Patrimoniale e Conto Economico e costituiscono parte integrante del Bilancio d'Esercizio.

PRINCIPALI INFORMAZIONI delle movimentazioni dell'esercizio

Gli accantonamenti derivano dal riconoscimento effettuato con il decreto 6245/2019.

Essi si riferiscono agli accantonamenti per copertura diretta per rischi assicurativi - autoassicurazione, per 2,789 milioni di euro (confermati al livello dell'anno precedente anche sulla base del decreto 6245/2019), all'accantonamento per premio operosità SUMAI e ad accantonamenti per quote inutilizzate di contributi.
Un gruppo di accantonamenti si riferisce poi agli accantonamenti legati e derivanti dalla libera professione (per fondo perequazione e per L. Balduzzi 189/2012).
Sono presenti, inoltre i contributi legati ai rinnovi contrattuali della dirigenza (per un totale di 2,933 milioni di euro, inclusi quelli relativi ai sumaisti) come da decreto n. 6245/2019.
Infine è stato effettuato l'accantonamento (pari a circa 163 mila euro), come indicato nel decreto 6245/2019 citato, riferito all'art. 113 del d.lgs. 50/2016 - incentivi per funzioni tecniche.
Le variazioni sono pertanto distribuite sulle voci indicate in relazione agli specifici criteri di calcolo, oltre all'introduzione del nuovo accantonamento per incentivi e sono in parte definiti in sede regionale.

FATTI DI RILIEVO delle movimentazioni dell'esercizio

Per la suddetta area di bilancio non si sono verificati fatti di rilievo e/o non sono rilevati valori di bilancio.

ALTRE INFORMAZIONI RELATIVE AGLI ACCANTONAMENTI

Inserire SI *o* NO *nella cella in giallino denominata <<Caso presente in azienda?>>:*

Cod.	Informazione	Caso presente in azienda?	*Se* Sì, *illustrare*
AC01	La voce "Altri accantonamenti" è stata movimentata? Se sì, a fronte di quali rischi?	No	*Se* Sì, *illustrare*

27. Proventi e oneri finanziari

27.1 Proventi finanziari

C) PROVENTI FINANZIARI

I dati relativi al valore dei proventi finanziari confrontati con quelli dell'anno precedente e la relativa variazione sono riportati nelle tabelle di Nota Integrativa Tabellare e nelle Schede di dettaglio, laddove previste dal D.lgs. 118/2011 e s.m.i.. Le tabelle sono presenti in allegato agli schemi di Stato Patrimoniale e Conto Economico e costituiscono parte integrante del Bilancio d'Esercizio.

PRINCIPALI INFORMAZIONI delle movimentazioni dell'esercizio

RL S.C.R.I.B.A.

FATTI DI RILIEVO delle movimentazioni dell'esercizio

Per la suddetta area di bilancio non si sono verificati fatti di rilievo e/o non sono rilevati valori di bilancio.

27.2 Oneri finanziari

C) ONERI FINANZIARI

I dati relativi al valore degli oneri finanziari confrontati con quelli dell'anno precedente e la relativa variazione sono riportati nelle tabelle di Nota Integrativa Tabellare e nelle Schede di dettaglio, laddove previste dal D.lgs. 118/2011 e s.m.i.. Le tabelle sono presenti in allegato agli schemi di Stato Patrimoniale e Conto Economico e costituiscono parte integrante del Bilancio d'Esercizio.

PRINCIPALI INFORMAZIONI delle movimentazioni dell'esercizio

Sono presenti altri interessi passivi verso fornitori (581 mila euro) su una dilazione di pagamento stabilita contrattualmente (per la realizzazione del parcheggio multipiano a servizio dell'Ospedale di Varese), come riportato anche nel decreto di assegnazione n. 6245/2019. La variazione è legata al piano di pagamento.

FATTI DI RILIEVO delle movimentazioni dell'esercizio

Per la suddetta area di bilancio non si sono verificati fatti di rilievo e/o non sono rilevati valori di bilancio.

ALTRE INFORMAZIONI RELATIVE AI PROVENTI E ONERI FINANZIARI

Inserire SI *o* NO *nella cella in giallino denominata <<Caso presente in azienda?>>:*

Cod.	Informazione	Caso presente in azienda?	*Se Sì, illustrare*
OF01	Sono state rilevate significative variazioni rispetto all'esercizio precedente?	No	*Se Sì, illustrare*
OF02	Nell'esercizio sono stati sostenuti oneri finanziari? Se sì, da quale operazione derivano?	No	*Se Sì, illustrare*

28. Rettifiche di valore di attività finanziarie

I dati relativi al valore delle rettifiche di valore di attività finanziarie confrontati con quelli dell'anno precedente e la relativa variazione sono riportati nelle tabelle di Nota Integrativa Tabellare e nelle Schede di dettaglio, laddove previste dal D.lgs. 118/2011 e s.m.i.. Le tabelle sono presenti in allegato agli schemi di Stato Patrimoniale e Conto Economico e costituiscono parte integrante del Bilancio d'Esercizio.

R.L.S.C.R.I.B.A.

PRINCIPALI INFORMAZIONI delle movimentazioni dell'esercizio

FATTI DI RILIEVO delle movimentazioni dell'esercizio

Per la suddetta area di bilancio non si sono verificati fatti di rilievo e/o non sono rilevati valori di bilancio.

ALTRE INFORMAZIONI RELATIVE ALLE RETTIFICHE DI VALORE DI ATTIVITÀ FINANZIARIE

Inserire SI *o* NO *nella cella in giallino denominata <<Caso presente in azienda?>>:*

Cod.	Informazione	Caso presente in azienda?	*Se Sì, illustrare*
RF01	Nell'esercizio sono state rilevate rettifiche di valore di attività finanziarie?	No	*Se Sì, illustrare*

29. Proventi e oneri straordinari

29.1 Proventi straordinari

E.1) Proventi straordinari

I dati relativi al valore dei proventi straordinari confrontati con quelli dell'anno precedente e la relativa variazione sono riportati nelle tabelle di Nota Integrativa Tabellare e nelle Schede di dettaglio, laddove previste dal D.lgs. 118/2011 e s.m.i.. Le tabelle sono presenti in allegato agli schemi di Stato Patrimoniale e Conto Economico e costituiscono parte integrante del Bilancio d'Esercizio.

PRINCIPALI INFORMAZIONI delle movimentazioni dell'esercizio

Plusvalenze

Sopravvenienze e insussistenze attive
Si rilevano sopravvenienze attive in misura decisamente inferiore all'esercizio precedente, nel quale, erano presenti gli addebiti delle cessioni di sangue a soggetti pubblici e privati per l'anno 2015, secondo le comunicazioni AREU.

Altri proventi straordinari
Non si rilevano altri proventi straordinari. La flessione rispetto all'esercizio precedente è determinata dal fatto che, secondo le disposizioni regionali, erano presenti gli utilizzi degli accantonamenti per rinnovi contrattuali.

FATTI DI RILIEVO delle movimentazioni dell'esercizio

Per la suddetta area di bilancio non si sono verificati fatti di rilievo e/o non sono rilevati valori di bilancio.

RLS.C.R.I.B.A.

NI-San	Anno	Soggetti	Oggetto	Importo/1000
	2015	ASST Valle Olona	Rimborso premio operosità	2
	2016	ASST Valle Olona	Recuperi e rimborsi anni precedenti	84
		ATS Insubria	Recuperi e rimborsi anni precedenti	19
	2017	ASST Valle Olona	Recuperi e rimborsi anni precedenti	95
		Fond. IRCCS Ca□Granda	Recuperi e rimborsi anni precedenti	1
710301000000000000-Sopravvenienze e insussistenze attive verso ATS/ASST/Fondazioni della Regione Totale				**200**
	2017	Soggetti vari	Recuperi e rimborsi anni precedenti	6
	2018	L. 133/2008	Risparmi L. 133/2008	79
710303000000000000-Sopravvenienze e insussistenze attive v/terzi relative al personale Totale				**86**
	2008	Ditte varie	Note di credito	1
	2011	Ditte varie	Note di credito	0
	2013	Ditte varie	Note di credito	0
	2014	Ditte varie	Note di credito	46
	2015	Ditte varie	Note di credito	120
710307000000000000-Sopravvenienze e insussistenze attive v/terzi relative all acquisto di beni e servizi Totale				**167**
	2012	Soggetti vari	Recuperi e rimborsi anni precedenti	0
	2015	Soggetti vari	Recuperi e rimborsi anni precedenti	1
	2016	Soggetti vari	Recuperi e rimborsi anni precedenti	60
	2017	Soggetti vari	Recuperi e rimborsi anni precedenti	1
		Agenzia di controllo	Recuperi e rimborsi anni precedenti	3
		AON SpA	Regolazione premi assicurativi	3
		Aziende sanitarie extraregione	Rimborsi fornitura beni	6
		Soggetti vari	Cessione emocomponenti	3
			Recuperi e rimborsi anni precedenti	20
	2018	Soggetti vari	Recuperi e rimborsi anni precedenti	16
710308000000000000-Altre sopravvenienze e insussistenze attive v/terzi Totale				**113**
Totale complessivo				567

29.2 Oneri straordinari

E.2) Oneri straordinari

I dati relativi al valore degli oneri straordinari confrontati con quelli dell'anno precedente e la relativa variazione sono riportati nelle tabelle di Nota Integrativa Tabellare e nelle Schede di dettaglio, laddove previste dal D.lgs. 118/2011 e s.m.i.. Le tabelle sono presenti in allegato agli schemi di Stato Patrimoniale e Conto Economico e costituiscono parte integrante del Bilancio d'Esercizio.

PRINCIPALI INFORMAZIONI delle movimentazioni dell'esercizio

La voce è complessivamente in flessione.

Minusvalenze

Sono presenti minusvalenze da dismissione.

Sopravvenienze e insussistenze passive

Le sopravvenienze passive sono in calo, come quelle attive, per il fatto che nell'esercizio 2017 erano presenti gli oneri per l'acquisto di sangue relativi all'anno 2015 secondo le determinazioni e comunicazioni effettuate da AREU-SRC nel corso del 2017.

Sono in incremento in particolare le sopravvenienze verso ATS per addebiti relativi ad anni precedenti.

Altri oneri straordinari

R.L.S.C.R.I.B.A.

NI-San	Anno	Soggetto	Oggetto	Importo/1000
	2016	ATS INSUBRIA	Rimborsi costi anni precedenti	94
	2017	ASST DI MONZA	Prestazioni anni precedenti	1
		ASST RHODENSE	addebito emoderivati	1
		ATS INSUBRIA	Rimborsi oneri anni precedenti	122
			Verbale dispezione file F	115
		ASST PAPA GIOVANNI XXIII	Prestazioni anni precedenti	1
	2018	ASST VALLE OLONA	Rimborsi anni precedenti	17
		ASST MONZA	Rimborsi anni precedenti	27
720401500000000000-Altre sopravvenienze e insussistenze passive verso ATS/ASST/Fondazioni della Regione Totale				**378**
	2016	Soggetti vari	Note di credito	13
			Rimborsi anni precedenti	7
	2017	Soggetti vari	Note di credito	16
			Rimborsi anni precedenti	62
	2018	Soggetti vari	Note di credito	1
			Rimborsi anni precedenti	1
720406000000000000-Sopravvenienze e insussistenze passive v/terzi relative all acquisto di beni e servizi Totale				**100**
	2015	Soggetti vari	Rimborsi oneri anni precedenti	4
	2016	Soggetti vari	Note di credito	1
	2017	OSPEDALE SAN RAFFAELE S.R.L.	Note di credito	79
		Soggetti vari	Note di credito	1
			Rimborsi anni precedenti	3
	2018	Soggetti vari	Rimborsi anni precedenti	3
720408000000000000-Altre sopravvenienze e insussistenze passive v/terzi Totale				**90**
Totale complessivo				567

FATTI DI RILIEVO delle movimentazioni dell'esercizio

Per la suddetta area di bilancio non si sono verificati fatti di rilievo e/o non sono rilevati valori di bilancio.

ALTRE INFORMAZIONI RELATIVE AGLI ACQUISTI DI SERVIZI

Inserire SI *o* NO *nella cella in giallino denominata <<Caso presente in azienda?>>:*

Cod.	Informazione	Caso presente in azienda?	*Se Sì, illustrare*
PS01	**Plusvalenze/Minusvalenze.** Nell'esercizio sono state rilevate plusvalenze/minusvalenze?	Si	*Tabelle di riferimento*
PS02	**Sopravvenienze attive**. Illustrare la composizione delle sopravvenienze attive, per anno di riferimento, per soggetto e per evento contabile, indicando quanto di esse è già stato incassato dall'Azienda.	si	*Tabelle di riferimento*
PS03	**Insussistenze attive.** Illustrare la composizione delle insussistenze attive, per anno di riferimento, per soggetto e per evento contabile.	No	*Se Sì, illustrare*
PS04	**Sopravvenienze passive.** Illustrare la composizione delle sopravvenienze passive, per anno di riferimento, per soggetto e per evento contabile.	si	*Tabelle di riferimento*
PS05	**Insussistenze passive.** Illustrare la composizione delle insussistenze passive, per anno di riferimento, per soggetto e per evento contabile.	No	*Se Sì, illustrare*

P.L.S.C.R.I.B.A.

PS06	**Altro.** Esistono altre informazioni che si ritiene necessario fornire per soddisfare la regola generale secondo cui "Se le informazioni richieste da specifiche disposizioni di legge non sono sufficienti a dare una rappresentazione veritiera e corretta, si devono fornire le informazioni complementari necessarie allo scopo" (art 2423 cc)?	No	*Se* Sì, *illustrare*

30. Imposte e tasse

Y. IMPOSTE E TASSE

I dati relativi al valore delle imposte e tasse confrontati con quelli dell'anno precedente e la relativa variazione sono riportati nelle tabelle di Nota Integrativa Tabellare e nelle Schede di dettaglio, laddove previste dal D.lgs. 118/2011 e s.m.i.. Le tabelle sono presenti in allegato agli schemi di Stato Patrimoniale e Conto Economico e costituiscono parte integrante del Bilancio d'Esercizio.

PRINCIPALI INFORMAZIONI delle movimentazioni dell'esercizio

IRAP
Si osserva un incremento del valore dell'IRAP sul personale dipendente e assimilato e una flessione di quella sulla libera professione.

IRES
Il valore dell'IRES è sostanzialmente sovrapponibile a quello dell'anno precedente.

FATTI DI RILIEVO delle movimentazioni dell'esercizio

Per la suddetta area di bilancio non si sono verificati fatti di rilievo e/o non sono rilevati valori di bilancio.

RLS.C.R.I.B.A.

GESTIONE TERRITORIALE

31. Contributi in conto esercizio

31.1 Contributi in conto esercizio

A.1) Contributi in conto esercizio

I dati relativi al valore dei contributi dell'esercizio confrontati con quelli dell'anno precedente e la relativa variazione sono riportati nelle tabelle di Nota Integrativa Tabellare e nelle Schede di dettaglio, laddove previste dal D.lgs. 118/2011 e s.m.i.. Le tabelle sono presenti in allegato agli schemi di Stato Patrimoniale e Conto Economico e costituiscono parte integrante del Bilancio d'Esercizio.

Per questa categoria sono previste le seguenti tipologie:

- A.1.a) Contributi in c/esercizio da Regione per quota Fondo Sanitario regionale
- A.1.b) Contributi in c/esercizio (Extra Fondo)
- A.1.c) Contributi in c/esercizio per ricerca
- A.1.d) Contributi in c/esercizio da privati

In particolare, per le categorie dei ***Contributi***, se movimentate, l'iscrizione tra i ricavi è corredata da tutte le informazioni di dettaglio relative alla Assegnazione indicando la descrizione dell'ente o del soggetto concedente, gli estremi degli atti di assegnazione, la destinazione e la natura dei costi correlati al contributo, gli importi assegnati, utilizzati e accantonati, nonché le quote destinate agli investimenti; le informazioni di dettaglio sono rilevate nelle tabelle apposite del foglio "*VincNI_SAN*" allegata al Bilancio d'Esercizio.

Infine, per le categoria dei ***Contributi c/esercizio da enti pubblici*** e in particolare il contributo AREU, se movimentato, l'iscrizione tra i ricavi è corredata anche dal Conto Economico – Emergenza Urgenza 118 rilevato nella tabella apposita del foglio "*Ce-118*" allegato al Bilancio d'Esercizio.

PRINCIPALI INFORMAZIONI delle movimentazioni dell'esercizio

Finanziamento di parte corrente (FSR indistinto)

Funzioni

Altri Contributi da Regione
Gli altri contributi da Regione (FSR indistinto) includono il contributo destinato all'area territoriale per 35,891 milioni di euro, in crescita (di circa 1,58 milioni di euro) rispetto all'esercizio precedente, come da decreto n. 6245/2019.

Altri Contributi da enti pubblici

Altri Contributi da privati

FATTI DI RILIEVO delle movimentazioni dell'esercizio

Per la suddetta area di bilancio non si sono verificati fatti di rilievo e/o non sono rilevati valori di bilancio.

RL S.C.R.I.B.A.

31.2 Rettifica contributi c/esercizio per destinazione ad investimenti

A.2) Rettifica contributi c/esercizio per destinazione ad investimenti - Totale

I dati relativi al valore delle rettifiche dei contributi c/esercizio destinate ad investimenti confrontati con quelli dell'anno precedente e la relativa variazione sono riportati nelle tabelle di Nota Integrativa Tabellare e nelle Schede di dettaglio, laddove previste dal D.lgs. 118/2011 e s.m.i.. Le tabelle sono presenti in allegato agli schemi di Stato Patrimoniale e Conto Economico e costituiscono parte integrante del Bilancio d'Esercizio.

PRINCIPALI INFORMAZIONI delle movimentazioni dell'esercizio

FATTI DI RILIEVO delle movimentazioni dell'esercizio

Per la suddetta area di bilancio non si sono verificati fatti di rilievo e/o non sono rilevati valori di bilancio.

31.3 Utilizzo fondi per quote inutilizzate contributi vincolati di esercizi precedenti

A.3) Utilizzo fondi per quote inutilizzate contributi vincolati di esercizi precedenti - Totale

I dati relativi al valore degli utilizzi contributi degli esercizi precedenti confrontati con quelli dell'anno precedente e la relativa variazione sono riportati nelle tabelle di Nota Integrativa Tabellare e nelle Schede di dettaglio, laddove previste dal D.lgs. 118/2011 e s.m.i.. Le tabelle sono presenti in allegato agli schemi di Stato Patrimoniale e Conto Economico e costituiscono parte integrante del Bilancio d'Esercizio.

In particolare, per le categorie degli ***Utilizzi Contributi***, se movimentate, l'iscrizione tra i ricavi è corredata da tutte le informazioni di dettaglio relative alla Assegnazione indicando la descrizione dell'ente o del soggetto concedente, gli estremi degli atti di assegnazione, la destinazione e la natura dei costi correlati al contributo, gli importi assegnati, utilizzati e accantonati, nonché le quote destinate agli investimenti; le informazioni di dettaglio sono rilevate nella tabella apposita del foglio "*UtilizziNI_SAN*" allegata al Bilancio d'Esercizio.

PRINCIPALI INFORMAZIONI delle movimentazioni dell'esercizio

FATTI DI RILIEVO delle movimentazioni dell'esercizio

Per la suddetta area di bilancio non si sono verificati fatti di rilievo e/o non sono rilevati valori di bilancio.

ALTRE INFORMAZIONI RELATIVE A CONTRIBUTI IN CONTO ESERCIZIO

Inserire SI *o* NO *nella cella in giallino denominata <<Caso presente in azienda?>>:*

Cod.	Informazione	Caso presente in azienda?	*Se* SI, *illustrare*

RLS C.R.I.B.A.

CT01	**Contributi in conto esercizio**. Sono state rilevate significative variazioni rispetto all'esercizio precedente?	no	*Se* Sì, *illustrare*
	Rettifica contributi in c/esercizio. Sono state rilevate significative variazioni rispetto all'esercizio precedente?	No	*Se* Sì, *illustrare*
	Utilizzi contributi esercizi precedenti. Sono state rilevate significative variazioni rispetto all'esercizio precedente?	No	*Se* Sì, *illustrare*

32. Proventi e ricavi diversi

32.1 Proventi e ricavi diversi

A.4) Ricavi per prestazioni sanitarie e sociosanitarie a rilevanza sanitaria

I dati relativi al valore delle prestazioni e degli altri proventi confrontati con quelli dell'anno precedente e la relativa variazione sono riportati nelle tabelle di Nota Integrativa Tabellare e nelle Schede di dettaglio, laddove previste dal D.lgs. 118/2011 e s.m.i.. Le tabelle sono presenti in allegato agli schemi di Stato Patrimoniale e Conto Economico e costituiscono parte integrante del Bilancio d'Esercizio.

In particolare, per le categorie dei ***Ricavi per prestazioni sanitarie***, se movimentate, l'iscrizione tra i ricavi è corredata da tutte le informazioni di dettaglio relative alla validazione delle prestazioni sanitarie (ricoveri, ambulatoriale, neuro-psichiatria, psichiatria, File F, Doppio Canale e Primo Ciclo) dalla ASL territorialmente competente; le informazioni di dettaglio sono rilevate nella tabella apposita del foglio "*Prestazioni*" allegata al Bilancio d'Esercizio.

Inoltre, per le categorie delle ***Altre prestazioni sanitarie***, se movimentate, l'iscrizione tra i ricavi è corredata da tutte le informazioni di dettaglio relative alla natura e alle movimentazioni dell'esercizio confrontate con i valori dell'esercizio precedente; le informazioni di dettaglio sono rilevate nella tabelle apposite dei fogli "*NISAN_Altre_Pres_San(Ricavi)*" allegata al Bilancio d'Esercizio.

Infine, per le categorie dei ***Ricavi e costi per prestazioni sanitarie erogate in regime di intramoenia***, se movimentate, l'iscrizione tra i ricavi è corredata da tutte le informazioni di dettaglio relative alla natura e alle movimentazioni dell'esercizio confrontate con i valori dell'esercizio precedente; le informazioni di dettaglio sono rilevate nella tabelle apposite dei fogli "*Dettaglio_CE_San*" e "*Ce-Lp*" (Conto Economico della libera professione) allegati al Bilancio d'Esercizio.

PRINCIPALI INFORMAZIONI delle movimentazioni dell'esercizio

Il valore complessivo è pari a 677 mila euro ed è in flessione rispetto al 2017.

R.L.S.C.R.I.B.A.

Ricavi attività tipica
Il gruppo comprende esclusivamente le prestazioni erogate a soggetti privati, in flessione rispetto all'esercizio precedente (-145 mila euro).

Altri proventi

Ricavi libera-professione
I ricavi di libera professione sono anch'essi in calo (come per quella sanitaria) per circa 46 mila euro.

FATTI DI RILIEVO delle movimentazioni dell'esercizio

Per la suddetta area di bilancio non si sono verificati fatti di rilievo e/o non sono rilevati valori di bilancio.

32.2 Concorsi, recuperi, rimborsi per attività tipiche

A.5) Concorsi, recuperi, e rimborsi

I dati relativi al valore dei Concorsi, recuperi, rimborsi confrontati con quelli dell'anno precedente e la relativa variazione sono riportati nelle tabelle di Nota Integrativa Tabellare e nelle Schede di dettaglio, laddove previste dal D.lgs. 118/2011 e s.m.i.. Le tabelle sono presenti in allegato agli schemi di Stato Patrimoniale e Conto Economico e costituiscono parte integrante del Bilancio d'Esercizio.

PRINCIPALI INFORMAZIONI delle movimentazioni dell'esercizio

La voce è sostanzialmente in linea con l'anno precedente (-16 mila euro).
Il calo è concentrato nelle vaccinazioni.

FATTI DI RILIEVO delle movimentazioni dell'esercizio

Per la suddetta area di bilancio non si sono verificati fatti di rilievo e/o non sono rilevati valori di bilancio.

32.3 Ticket

A.6) Compartecipazione alla spesa per prestazioni sanitarie (ticket)

I dati relativi al valore dei Ticket confrontati con quelli dell'anno precedente e la relativa variazione sono riportati nelle tabelle di Nota Integrativa Tabellare e nelle Schede di dettaglio, laddove previste dal D.lgs. 118/2011 e s.m.i.. Le tabelle sono presenti in allegato agli schemi di Stato Patrimoniale e Conto Economico e costituiscono parte integrante del Bilancio d'Esercizio.

PRINCIPALI INFORMAZIONI delle movimentazioni dell'esercizio

Si osserva una modesta flessione (-15 mila euro) all'interno di una voce già normalmente di importo contenuto.

FATTI DI RILIEVO delle movimentazioni dell'esercizio

RLS.C.R.I.B.A.

Per la suddetta area di bilancio non si sono verificati fatti di rilievo e/o non sono rilevati valori di bilancio.

32.4 Costi capitalizzati

A.7) Quota contributi in conto capitale imputata nell'esercizio

I dati relativi al valore delle sterilizzazioni e degli altri costi capitalizzati confrontati con quelli dell'anno precedente e la relativa variazione sono riportati nelle tabelle di Nota Integrativa Tabellare e nelle Schede di dettaglio, laddove previste dal D.lgs. 118/2011 e s.m.i.. Le tabelle sono presenti in allegato agli schemi di Stato Patrimoniale e Conto Economico e costituiscono parte integrante del Bilancio d'Esercizio.

PRINCIPALI INFORMAZIONI delle movimentazioni dell'esercizio

I costi capitalizzati esposti si riferiscono esclusivamente alla quota attribuita nell'esercizio alle sterilizzazioni.

FATTI DI RILIEVO delle movimentazioni dell'esercizio

Per la suddetta area di bilancio non si sono verificati fatti di rilievo e/o non sono rilevati valori di bilancio.

A.8) Incrementi delle immobilizzazioni per lavori interni

PRINCIPALI INFORMAZIONI delle movimentazioni dell'esercizio

FATTI DI RILIEVO delle movimentazioni dell'esercizio

Per la suddetta area di bilancio non si sono verificati fatti di rilievo e/o non sono rilevati valori di bilancio.

32.5 Altri ricavi e proventi

A.9) Altri ricavi e proventi

I dati relativi al valore degli altri ricavi e proventi confrontati con quelli dell'anno precedente e la relativa variazione sono riportati nelle tabelle di Nota Integrativa Tabellare e nelle Schede di dettaglio, laddove previste dal D.lgs. 118/2011 e s.m.i.. Le tabelle sono presenti in allegato agli schemi di Stato Patrimoniale e Conto Economico e costituiscono parte integrante del Bilancio d'Esercizio.

PRINCIPALI INFORMAZIONI delle movimentazioni dell'esercizio

Anche quest'anno, come per l'anno precedente, sono presenti ricavi per un minimo ammontare (2, in calo rispetto all'anno precedente).

FATTI DI RILIEVO delle movimentazioni dell'esercizio

Per la suddetta area di bilancio non si sono verificati fatti di rilievo e/o non sono rilevati valori di bilancio.

RL S.C.R.I.B.A.

ALTRE INFORMAZIONI RELATIVE A PROVENTI E RICAVI DIVERSI

Inserire SI *o* NO *nella cella in giallino denominata <<Caso presente in azienda?>>:*

Cod.	Informazione	Caso presente in azienda?	*Se Sì, illustrare*
PR01	**Proventi e ricavi diversi**. Sono state rilevate significative variazioni rispetto all'esercizio precedente?	No	*Se Sì, illustrare*
	Concorsi, recuperi, rimborsi per attività tipiche. Sono state rilevate significative variazioni rispetto all'esercizio precedente?	No	*Se Sì, illustrare*
	Compartecipazione alla spesa per prestazioni sanitarie. Sono state rilevate significative variazioni rispetto all'esercizio precedente?	No	*Se Sì, illustrare*
	Costi capitalizzati. Sono state rilevate significative variazioni rispetto all'esercizio precedente?	No	*Se Sì, illustrare*

33. Acquisti di beni

B.1) Acquisti di beni

I dati relativi al valore degli acquisti di beni confrontati con quelli dell'anno precedente e la relativa variazione sono riportati nelle tabelle di Nota Integrativa Tabellare e nelle Schede di dettaglio, laddove previste dal D.lgs. 118/2011 e s.m.i.. Le tabelle sono presenti in allegato agli schemi di Stato Patrimoniale e Conto Economico e costituiscono parte integrante del Bilancio d'Esercizio.

Per questa categoria sono previste le seguenti tipologie:

- B.1.A) Acquisti di beni sanitari - Totale
- B.1.B) Acquisti di beni non sanitari - Totale

In particolare per le categorie degli ***B.1.A) Acquisti di beni sanitari***, se movimentate, l'iscrizione tra i costi è corredata da tutte le informazioni di dettaglio relative alla tipologia di distribuzione totale, diretta e per conto; le informazioni di dettaglio sono rilevate nella tabella apposita del foglio "*Dettaglio_CE_San*" allegata al Bilancio d'Esercizio.

Infine, per le categorie degli ***B.1.A) Acquisti di beni sanitari e .1.B) Acquisti di beni non sanitari*** da parte di Asl/Ao/Fondazioni della Regione, se movimentate, l'iscrizione tra i costi è corredata da tutte le informazioni di dettaglio relative agli acquisti per ogni singola azienda pubblica; le informazioni di dettaglio sono rilevate nella tabella apposita del foglio "*Cons*" allegata al Bilancio d'Esercizio.

RLS.C.R.I.B.A.

PRINCIPALI INFORMAZIONI delle movimentazioni dell'esercizio

Gli acquisti di beni sanitari si incrementano di circa 1,3 milioni di euro. Le voci più significativamente interessate sono i vaccini, in relazione alle campagne vaccinali programmate, i DM CND T, i DM CND Z e i prodotti dietetici. Il valore economico stimato tiene conto delle forniture di materiale di consumo per diabete, fibrosi cistica e a supporto della funzionalità respiratoria oltre a parte di materiale per irrigazione transanale. In tali ambiti sono in incremento gli assistiti. Risultano invece in flessione i DM CND A, i DM presidi chirurgici, i DM CND D, S, V per una rivalutazione delle necessità degli assistiti evitando scorte non utili a domicilio

I beni non sanitari sono sostanzialmente stabili (con una modesta flessione di 27 mila euro): sono in calo i combustibili e il materiale per manutenzioni di attrezzature scientifico-sanitarie, quest'ultimo viene utilizzato per manutenzioni interne, dove effettuabili in alternativa al ricorso a soggetti esterni.

FATTI DI RILIEVO delle movimentazioni dell'esercizio

Per la suddetta area di bilancio non si sono verificati fatti di rilievo e/o non sono rilevati valori di bilancio.

ALTRE INFORMAZIONI RELATIVE AGLI ACQUISTI DI BENI

Inserire SI *o* NO *nella cella in giallino denominata <<Caso presente in azienda?>>:*

Cod.	Informazione	Caso presente in azienda?	*Se Sì, illustrare*
AB01	**Acquisti di beni** . Ciascuna tipologia di bene, compreso nelle voci relative agli acquisti di beni sanitari e non sanitari, non è monitorata attraverso il sistema gestionale del magazzino, che rileva ogni tipologia di movimento, in entrata e in uscita?	No	*Se Sì, specificare tipologia beni, modalità di rilevazione e importo*
AB02	Sono stati rilevati costi per acquisto di beni da altre Aziende Sanitarie della Regione? Se sì, di quali tipologie di beni si tratta?	No	*Se Sì, illustrare*
AB03	Sono state rilevate significative variazioni rispetto all'esercizio precedente?	si	*Variazioni legate ai vaccini*

34. Acquisti di servizi

34.1 Acquisti di servizi sanitari e non sanitari

B.2) Acquisti di servizi sanitari

RLS.C.R.I.B.A.

I dati relativi al valore degli acquisti di servizi confrontati con quelli dell'anno precedente e la relativa variazione sono riportati nelle tabelle di Nota Integrativa Tabellare e nelle Schede di dettaglio, laddove previste dal D.lgs. 118/2011 e s.m.i.. Le tabelle sono presenti in allegato agli schemi di Stato Patrimoniale e Conto Economico e costituiscono parte integrante del Bilancio d'Esercizio.

Per le categorie degli ***Acquisti di servizi sanitari in mobilità***, l'iscrizione tra i costi è corredata da tutte le informazioni di dettaglio relative agli acquisti per ogni singola azienda pubblica; le informazioni di dettaglio sono rilevate nella tabella apposita del foglio "*Cons*" allegata al Bilancio d'Esercizio.

Inoltre, per le categorie delle ***Altre prestazioni sanitarie***, se movimentate, l'iscrizione tra i costi è corredata da tutte le informazioni di dettaglio relative alla natura e alle movimentazioni dell'esercizio confrontate con i valori dell'esercizio precedente; le informazioni di dettaglio sono rilevate nella tabelle apposite dei fogli "*NI-SAN_Altre_Pres_San(Costi)*" allegata al Bilancio d'Esercizio.

Infine, per le categorie degli ***Acquisti di servizi sanitari da privato***, l'iscrizione tra i costi è corredata da tutte le informazioni di dettaglio relative alle singole strutture private, alla tipologia di prestazione, all'anno di competenza, agli importi e altre informazioni; le informazioni di dettaglio sono rilevate nella tabella apposita del foglio "*Dettaglio_CE_San*" allegata al Bilancio d'Esercizio.

PRINCIPALI INFORMAZIONI delle movimentazioni dell'esercizio

Integrativa e protesica non erogata in farmacia (compresi acq. di beni)
Rispetto all'esercizio precedente si decrementa in misura modesta l'assistenza protesica "protesica maggiore" (-65 mila euro). Si incrementano i costi di gestione del magazzino (91 mila euro) e le prestazioni relative alla nutrizione artificiale enterale (185 mila euro). l'andamento del servizio solo in parte è determinato dall'ASST, poiché in parte dipende dalle prescrizioni di soggetti esterni.

Prestazioni sanitarie
Sono in modesta flessione i trasporti sanitari da privato (-28 mila euro), i contributi per assistenza indiretta (trasporti dializzati, -100 mila euro); vengono inoltre rilevati costi per SUMAI stabili rispetto all'anno precedente. Sono presenti prestazioni per servizi sanitari da terzi (in misura uguale al 2017) e servizi appaltati (sostegno alla fragilità) in misura leggermente inferiore al 2017 (-32 mila euro).
In generale l'attività di protesica e integrativa sta andando verso una maturazione dopo il trasferimento avvenuto con la riforma della L.R. 23/2015.

Consulenze e collaborazioni sanitarie
Le consulenze sanitarie da terzi si confermano nel valore del 2017.

FATTI DI RILIEVO delle movimentazioni dell'esercizio

Per la suddetta area di bilancio non si sono verificati fatti di rilievo e/o non sono rilevati valori di bilancio.

B.3) Acquisti di servizi non sanitari

In particolare per le categorie degli ***B.2.B.1) Servizi non sanitari -Totale***, se movimentate, l'iscrizione tra i costi è corredata da tutte le informazioni di dettaglio relative al dettaglio costi per contratti multiservizio (global

R.E.S.C.R.I.B.A.

service); le informazioni di dettaglio sono rilevate nella tabella apposita del foglio "*Dettaglio_CE_San*" allegata al Bilancio d'Esercizio.

Pper le categorie dei ***Canoni di leasing***, se movimentate, l'iscrizione tra i costi è corredata da tutte le informazioni di dettaglio relative agli estremi di delibera, alla decorrenza del contratto e alla sua scadenza, al valore del contratto comprensivo di IVA, al costo imputato all'esercizio e ai canoni a scadere; le informazioni di dettaglio sono rilevate nella tabella apposita del foglio "*Dettaglio_CE_San*" allegata al Bilancio d'Esercizio.

Per le categorie degli ***Acquisti di servizi sanitari in mobilità***, l'iscrizione tra i costi è corredata da tutte le informazioni di dettaglio relative agli acquisti per ogni singola azienda pubblica; le informazioni di dettaglio sono rilevate nella tabella apposita del foglio "*Cons*" allegata al Bilancio d'Esercizio.

PRINCIPALI INFORMAZIONI delle movimentazioni dell'esercizio

Altri costi per servizi NON sanitari
Rispetto all'esercizio precedente si rileva un incremento del costo per la pulizia (16), del servizio elaborazione dati (11), delle utenze telefoniche (20) e postali (8). Complessivamente il costo è in modesto incremento.

FATTI DI RILIEVO delle movimentazioni dell'esercizio

Per la suddetta area di bilancio non si sono verificati fatti di rilievo e/o non sono rilevati valori di bilancio.

34.2 Acquisti di manutenzione ordinaria

B.4) Manutenzione e riparazione

I dati relativi al valore degli acquisti di manutenzione confrontati con quelli dell'anno precedente e la relativa variazione sono riportati nelle tabelle di Nota Integrativa Tabellare e nelle Schede di dettaglio, laddove previste dal D.lgs. 118/2011 e s.m.i.. Le tabelle sono presenti in allegato agli schemi di Stato Patrimoniale e Conto Economico e costituiscono parte integrante del Bilancio d'Esercizio.

PRINCIPALI INFORMAZIONI delle movimentazioni dell'esercizio

Le manutenzioni sono sovrapponibili all'esercizio precedente. Al loro interno vedono una crescita delle manutenzioni per immobili e un calo di quelle per mobili e macchine, attrezzature scientifiche e altre.

FATTI DI RILIEVO delle movimentazioni dell'esercizio

Per la suddetta area di bilancio non si sono verificati fatti di rilievo e/o non sono rilevati valori di bilancio.

34.3 Godimento di beni di terzi

B.5) Godimento di beni di terzi

I dati relativi al valore degli acquisti di manutenzione confrontati con quelli dell'anno precedente e la relativa variazione sono riportati nelle tabelle di Nota Integrativa Tabellare e nelle Schede di dettaglio, laddove previste dal D.lgs. 118/2011 e s.m.i.. Le tabelle sono presenti in allegato agli schemi di Stato Patrimoniale e Conto Economico e costituiscono parte integrante del Bilancio d'Esercizio.

RLS.C.R.I.B.A.

PRINCIPALI INFORMAZIONI delle movimentazioni dell'esercizio

Noleggi
La voce è complessivamente in crescita (356 mila euro). I canoni di noleggio sanitari di beni relativi alla protesica da soli spiegano tutto l'incremento per il maggiore ricorso a beni e sono in sostanza riferibili ai nuovi pazienti cronici acquisiti, tra cui diabetici e che necessitano di CPAP.
I noleggi non sanitari sono sovrapponibili all'anno precedente.

Altri costi per godimento beni di terzi
Sono presenti affitti passivi e spese condominiali per valori analoghi all'anno precedente.

FATTI DI RILIEVO delle movimentazioni dell'esercizio

Per la suddetta area di bilancio non si sono verificati fatti di rilievo e/o non sono rilevati valori di bilancio.

ALTRE INFORMAZIONI RELATIVE AGLI ACQUISTI DI SERVIZI

Inserire SI *o* NO *nella cella in giallino denominata <<Caso presente in azienda?>>:*

Cod.	Informazione	Caso presente in azienda?	*Se Sì, illustrare*
AS01	Sono state rilevate significative variazioni rispetto all'esercizio precedente?	No	*Se Sì, illustrare*
AS02	**Costi per prestazioni sanitarie da privato**. Nell'esercizio sono stati rilevati disallineamenti tra valore fatturato dalla struttura privata e valore di budget autorizzato dalla Regione?	No	*Se Sì, specificare motivazioni, scostamento e azioni intraprese dall'azienda*
AS03	**Consulenze, Collaborazioni, Interinale e altre prestazioni di lavoro sanitarie e sociosanitarie.** Nell'esercizio sono stati rilevati costi per consulenze, collaborazioni, interinale e altre prestazioni di lavoro sanitarie e sociosanitarie relativamente a …	Si	*Tabella di riferimento*
AS04	**Consulenze, Collaborazioni, Interinale e altre prestazioni di lavoro NON sanitarie.** Nell'esercizio sono stati rilevati costi per consulenze, collaborazioni, interinale e altre prestazioni di lavoro sanitarie e sociosanitarie relativamente a …	No	*Se Sì, specificare tipologia prestazione, soggetto fornitore e importo*
AS05	**Manutenzioni e riparazioni.** Illustrare i criteri adottati per distinguere tra manutenzioni ordinarie e incrementative.		*Sono considerate manutenzioni incrementative quelle rivolte all'ampliamento, ammodernamento o miglioramento degli elementi strutturali di un'immobilizzazione, i cui costi sono capitalizzabili se si traducono in un aumento significativo e misurabile di capacità o di produttività o di sicurezza o di vita utile del bene.*

R.S.C.R.I.B.A.

Descrizione		*Valore netto al 31/12/2018 (migliaia di euro)*	*fornitore*
Consulenze sanitarie da terzi	€.	333	*soggetti vari*

35. Costi del personale

B.6) Costo del Personale (Totale)

I dati relativi al valore del costo del personale confrontati con quelli dell'anno precedente e la relativa variazione sono riportati nelle tabelle di Nota Integrativa Tabellare e nelle Schede di dettaglio, laddove previste dal D.lgs. 118/2011 e s.m.i.. Le tabelle sono presenti in allegato agli schemi di Stato Patrimoniale e Conto Economico e costituiscono parte integrante del Bilancio d'Esercizio.

Per questa categoria sono previste le seguenti tipologie:

- B.5 Personale del ruolo sanitario - Totale
- B.6 Personale del ruolo professionale – Totale
- B.7 Personale del ruolo tecnico – Totale
- B.8 Personale del ruolo amministrativo – Totale

In particolare, per le categorie dei ***Fondi del personale***, se movimentate, l'iscrizione tra i costi è corredata da tutte le informazioni di dettaglio relative agli importi e alla variazioni dei fondi; si rinvia alle apposite tabelle relative al Conto Annuale allegato al Bilancio d'Esercizio.

PRINCIPALI INFORMAZIONI delle movimentazioni dell'esercizio

I costi del personale "territoriale" anno 2018 (€.132.256.000) sono in linea con quanto assegnato con Decreto n. 6245/2019.

La riduzione dei costi relativi al sezionale "territoriale" è determinata dalle cessazioni di dipendenti intervenute in corso d'anno e non ancora sostituite alla data del 31/12/2018, oltre che dalla "riassegnazione" di n.3 unità di personale ad ATS Insubria.

Si osserva inoltre che:
1- gli importi dei nuovi Fondi Contrattuali del Comparto sono allineati con quelli trasmessi dall'Azienda nelle tabelle "A1" e "A2" alla voce "Totale Fondo al 31 dicembre 2018" in risposta alla nota della Direzione Generale Welfare prot.n. G1.2018.0032676 del 24/10/2018;

2 - è compreso l'importo determinato dagli incrementi relativi al CCNL Comparto Sanità sottoscritto in data 21.05.2018, importo che rispetta quello indicato nelle schede inviate in risposta alla circolare trasmessa dalla Direzione Generale Welfare con nota protocollo G1.2018.0017404 del 30 maggio 2018.

3 - per quanto concerne l'indennità di Esclusività, sono stati calcolati gli importi che serviranno a finanziare i passaggi alla fascia superiore avvenuti nel 2018, che saranno però liquidati nel 2019

Si precisa che nel conto economico (NI-TER), per il personale del comparto, gli importi relativi al fondo "condizioni di lavoro e incarichi" sono stati caricati nel rigo "straordinario", mentre quelli relativi a "premialità e fasce" nel rigo "produttività".

FATTI DI RILIEVO delle movimentazioni dell'esercizio

Per la suddetta area di bilancio non si sono verificati fatti di rilievo e/o non sono rilevati valori di bilancio.

R.L.S.C.R.I.B.A.

ALTRE INFORMAZIONI RELATIVE AL COSTO DEL PERSONALE

Inserire SI *o* NO *nella cella in giallino denominata <<Caso presente in azienda?>>:*

Cod.	Informazione	Caso presente in azienda?	*Se* Sì, *illustrare*
CP01	I costi del personale hanno registrato significativi incrementi rispetto all'esercizio precedente?	No	*Se* Sì, *specificare importo e motivazioni*

36. Oneri diversi di gestione

B.7) Oneri diversi di gestione

I dati relativi al valore degli oneri diversi di gestione confrontati con quelli dell'anno precedente e la relativa variazione sono riportati nelle tabelle di Nota Integrativa Tabellare e nelle Schede di dettaglio, laddove previste dal D.lgs. 118/2011 e s.m.i.. Le tabelle sono presenti in allegato agli schemi di Stato Patrimoniale e Conto Economico e costituiscono parte integrante del Bilancio d'Esercizio.

PRINCIPALI INFORMAZIONI delle movimentazioni dell'esercizio

Gli oneri diversi di gestione comprendono imposte e tasse (24) e altri oneri (3, che includono spese varie)

FATTI DI RILIEVO delle movimentazioni dell'esercizio

Per la suddetta area di bilancio non si sono verificati fatti di rilievo e/o non sono rilevati valori di bilancio.

ALTRE INFORMAZIONI RELATIVE AGLI ONERI DIVERSI DI GESTIONE

Inserire SI *o* NO *nella cella in giallino denominata <<Caso presente in azienda?>>:*

Cod.	Informazione	Caso presente in azienda?	*Se* Sì, *illustrare*
OG01	Sono state rilevate significative variazioni rispetto all'esercizio precedente?	No	*Se* Sì, *specificare importo e motivazioni*

37. Ammortamenti e svalutazioni

B.8) Ammortamenti

RLS.C.R.I.B.A.

I dati relativi al valore degli ammortamenti confrontati con quelli dell'anno precedente e la relativa variazione sono riportati nelle tabelle di Nota Integrativa Tabellare e nelle Schede di dettaglio, laddove previste dal D.lgs. 118/2011 e s.m.i.. Le tabelle sono presenti in allegato agli schemi di Stato Patrimoniale e Conto Economico e costituiscono parte integrante del Bilancio d'Esercizio.

Per questa categoria sono previste le seguenti tipologie:

- B.8.a) Ammortamenti delle immobilizzazioni immateriali
- B.8.b) Ammortamento dei fabbricati
- B.8.c) Ammortamenti delle altre immobilizzazioni materiali

PRINCIPALI INFORMAZIONI delle movimentazioni dell'esercizio

Gli ammortamenti si riferiscono a fabbricati e alle altre immobilizzazioni materiali, secondo il dettaglio delle schede allegate; sono compresi i beni di protesica.

FATTI DI RILIEVO delle movimentazioni dell'esercizio

Per la suddetta area di bilancio non si sono verificati fatti di rilievo e/o non sono rilevati valori di bilancio.

ALTRE INFORMAZIONI RELATIVE AGLI AMMORTAMENTI

Inserire SI *o* NO *nella cella in giallino denominata <<Caso presente in azienda?>>:*

Cod.	Informazione	Caso presente in azienda?	*Se Sì, illustrare*
AMM01	Sono state rilevate significative variazioni rispetto all'esercizio precedente?	No	*Se Sì, illustrare*

B.9) Svalutazione delle immobilizzazioni e dei crediti

I dati relativi al valore delle svalutazioni confrontati con quelli dell'anno precedente e la relativa variazione sono riportati nelle tabelle di Nota Integrativa Tabellare e nelle Schede di dettaglio, laddove previste dal D.lgs. 118/2011 e s.m.i.. Le tabelle sono presenti in allegato agli schemi di Stato Patrimoniale e Conto Economico e costituiscono parte integrante del Bilancio d'Esercizio.

PRINCIPALI INFORMAZIONI delle movimentazioni dell'esercizio

Svalutazione delle immobilizzazioni

Svalutazione dei crediti

FATTI DI RILIEVO delle movimentazioni dell'esercizio

Per la suddetta area di bilancio non si sono verificati fatti di rilievo e/o non sono rilevati valori di bilancio.

R.I.S.C.R.I.B.A.

38. Variazione delle rimanenze

B. 10) Variazione delle rimanenze - Totale

I dati relativi al valore della variazione delle rimanenze confrontati con quelli dell'anno precedente e la relativa variazione sono riportati nelle tabelle di Nota Integrativa Tabellare e nelle Schede di dettaglio, laddove previste dal D.lgs. 118/2011 e s.m.i.. Le tabelle sono presenti in allegato agli schemi di Stato Patrimoniale e Conto Economico e costituiscono parte integrante del Bilancio d'Esercizio.

PRINCIPALI INFORMAZIONI delle movimentazioni dell'esercizio

La variazione delle rimanenze si è incrementata tra i due esercizi (circa 78 mila euro) per beni sanitari. In particolare si sono incrementati i DM presidi chirurgici (85), i DM CND W e A. Sono invece in calo la CND P e gli altri beni sanitari.

FATTI DI RILIEVO delle movimentazioni dell'esercizio

Per la suddetta area di bilancio non si sono verificati fatti di rilievo e/o non sono rilevati valori di bilancio.

ALTRE INFORMAZIONI RELATIVE ALLE VARIAZIONI DELLE RIMANENZE

Inserire SI *o* NO *nella cella in giallino denominata <<Caso presente in azienda?>>:*

Cod.	Informazione	Caso presente in azienda?	*Se Sì, illustrare*
VRIM01	Sono state rilevate significative variazioni rispetto all'esercizio precedente?	No	*Se Sì, illustrare*

39. Accantonamenti

B.11 Accantonamenti tipici dell'esercizio - Totale

I dati relativi al valore degli accantonamenti confrontati con quelli dell'anno precedente e la relativa variazione sono riportati nelle tabelle di Nota Integrativa Tabellare e nelle Schede di dettaglio, laddove previste dal D.lgs. 118/2011 e s.m.i.. Le tabelle sono presenti in allegato agli schemi di Stato Patrimoniale e Conto Economico e costituiscono parte integrante del Bilancio d'Esercizio.

PRINCIPALI INFORMAZIONI delle movimentazioni dell'esercizio

Gli accantonamenti si riferiscono alle quote connesse con la libera professione, fondo perequazione e L. Balduzzi 182/2012, confermati dal decreto n. 6245/2019.

FATTI DI RILIEVO delle movimentazioni dell'esercizio

Per la suddetta area di bilancio non si sono verificati fatti di rilievo e/o non sono rilevati valori di bilancio.

RI.S.C.R.I.B.A.

ALTRE INFORMAZIONI RELATIVE AGLI ACCANTONAMENTI

Inserire SI *o* NO *nella cella in giallino denominata <<Caso presente in azienda?>>:*

Cod.	Informazione	Caso presente in azienda?	*Se* Sì, *illustrare*
AC01	La voce "Altri accantonamenti" è stata movimentata? Se sì, a fronte di quali rischi?	No	*Se* Sì, *illustrare*

40. Proventi e oneri finanziari

40.1 Proventi finanziari

C) PROVENTI FINANZIARI

I dati relativi al valore dei proventi finanziari confrontati con quelli dell'anno precedente e la relativa variazione sono riportati nelle tabelle di Nota Integrativa Tabellare e nelle Schede di dettaglio, laddove previste dal D.lgs. 118/2011 e s.m.i.. Le tabelle sono presenti in allegato agli schemi di Stato Patrimoniale e Conto Economico e costituiscono parte integrante del Bilancio d'Esercizio.

PRINCIPALI INFORMAZIONI delle movimentazioni dell'esercizio

FATTI DI RILIEVO delle movimentazioni dell'esercizio

Per la suddetta area di bilancio non si sono verificati fatti di rilievo e/o non sono rilevati valori di bilancio.

40.2 Oneri finanziari

C) ONERI FINANZIARI

I dati relativi al valore degli oneri finanziari confrontati con quelli dell'anno precedente e la relativa variazione sono riportati nelle tabelle di Nota Integrativa Tabellare e nelle Schede di dettaglio, laddove previste dal D.lgs. 118/2011 e s.m.i.. Le tabelle sono presenti in allegato agli schemi di Stato Patrimoniale e Conto Economico e costituiscono parte integrante del Bilancio d'Esercizio.

PRINCIPALI INFORMAZIONI delle movimentazioni dell'esercizio

FATTI DI RILIEVO delle movimentazioni dell'esercizio

Per la suddetta area di bilancio non si sono verificati fatti di rilievo e/o non sono rilevati valori di bilancio.

ALTRE INFORMAZIONI RELATIVE AI PROVENTI E ONERI FINANZIARI

R.L.S.C.R.I.B.A.

Inserire SI *o* NO *nella cella in giallino denominata <<Caso presente in azienda?>>:*

Cod.	Informazione	Caso presente in azienda?	*Se* Sì, *illustrare*
OF01	Sono state rilevate significative variazioni rispetto all'esercizio precedente?	No	*Se* Sì, *illustrare*
OF02	Nell'esercizio sono stati sostenuti oneri finanziari? Se sì, da quale operazione derivano?	No	*Se* Sì, *illustrare*

41. Rettifiche di valore di attività finanziarie

I dati relativi al valore delle rettifiche di valore di attività finanziarie confrontati con quelli dell'anno precedente e la relativa variazione sono riportati nelle tabelle di Nota Integrativa Tabellare e nelle Schede di dettaglio, laddove previste dal D.lgs. 118/2011 e s.m.i.. Le tabelle sono presenti in allegato agli schemi di Stato Patrimoniale e Conto Economico e costituiscono parte integrante del Bilancio d'Esercizio.

PRINCIPALI INFORMAZIONI delle movimentazioni dell'esercizio

FATTI DI RILIEVO delle movimentazioni dell'esercizio

Per la suddetta area di bilancio non si sono verificati fatti di rilievo e/o non sono rilevati valori di bilancio.

ALTRE INFORMAZIONI RELATIVE ALLE RETTIFICHE DI VALORE DI ATTIVITÀ FINANZIARIE

Inserire SI *o* NO *nella cella in giallino denominata <<Caso presente in azienda?>>:*

Cod.	Informazione	Caso presente in azienda?	*Se* Sì, *illustrare*
RF01	Nell'esercizio sono state rilevate rettifiche di valore di attività finanziarie?	No	*Se* Sì, *illustrare*

42. Proventi e oneri straordinari

42.1 Proventi straordinari

E.1) Proventi straordinari

I dati relativi al valore dei proventi straordinari confrontati con quelli dell'anno precedente e la relativa variazione sono riportati nelle tabelle di Nota Integrativa Tabellare e nelle Schede di dettaglio, laddove previste dal D.lgs. 118/2011 e s.m.i.. Le tabelle sono presenti in allegato agli schemi di Stato Patrimoniale e Conto Economico e costituiscono parte integrante del Bilancio d'Esercizio.

RLS.C.R.I.B.A.

PRINCIPALI INFORMAZIONI delle movimentazioni dell'esercizio

Plusvalenze

Sopravvenienze e insussistenze attive

Altri proventi straordinari

FATTI DI RILIEVO delle movimentazioni dell'esercizio

Per la suddetta area di bilancio non si sono verificati fatti di rilievo e/o non sono rilevati valori di bilancio.

42.2 Oneri straordinari

E.2) Oneri straordinari

I dati relativi al valore degli oneri straordinari confrontati con quelli dell'anno precedente e la relativa variazione sono riportati nelle tabelle di Nota Integrativa Tabellare e nelle Schede di dettaglio, laddove previste dal D.lgs. 118/2011 e s.m.i.. Le tabelle sono presenti in allegato agli schemi di Stato Patrimoniale e Conto Economico e costituiscono parte integrante del Bilancio d'Esercizio.

PRINCIPALI INFORMAZIONI delle movimentazioni dell'esercizio

Minusvalenze

Sopravvenienze e insussistenze passive

Altri oneri straordinari

FATTI DI RILIEVO delle movimentazioni dell'esercizio

Per la suddetta area di bilancio non si sono verificati fatti di rilievo e/o non sono rilevati valori di bilancio.

ALTRE INFORMAZIONI RELATIVE AGLI ACQUISTI DI SERVIZI

Inserire SI *o* NO *nella cella in giallino denominata <<Caso presente in azienda?>>:*

Cod.	Informazione	Caso presente in azienda?	*Se Sì, illustrare*
PS01	**Plusvalenze/Minusvalenze.** Nell'esercizio sono state rilevate plusvalenze/minusvalenze?	No	*Se Sì, illustrare*
PS02	**Sopravvenienze attive**. Illustrare la composizione delle sopravvenienze attive, per anno di riferimento, per soggetto e per evento contabile, indicando quanto di esse è già stato incassato dall'Azienda.	No	*Se Sì, illustrare*

RLS.C.R.I.B.A.

PS03	**Insussistenze attive.** Illustrare la composizione delle insussistenze attive, per anno di riferimento, per soggetto e per evento contabile.	No	*Se* Sì, *illustrare*
PS04	**Sopravvenienze passive.** Illustrare la composizione delle sopravvenienze passive, per anno di riferimento, per soggetto e per evento contabile.	No	*Se* Sì, *illustrare*
PS05	**Insussistenze passive.** Illustrare la composizione delle insussistenze passive, per anno di riferimento, per soggetto e per evento contabile.	No	*Se* Sì, *illustrare*
PS06	**Altro.** Esistono altre informazioni che si ritiene necessario fornire per soddisfare la regola generale secondo cui "Se le informazioni richieste da specifiche disposizioni di legge non sono sufficienti a dare una rappresentazione veritiera e corretta, si devono fornire le informazioni complementari necessarie allo scopo" (art 2423 cc)?	No	*Se* Sì, *illustrare*

43. Imposte e tasse

Y. IMPOSTE E TASSE

I dati relativi al valore delle imposte e tasse confrontati con quelli dell'anno precedente e la relativa variazione sono riportati nelle tabelle di Nota Integrativa Tabellare e nelle Schede di dettaglio, laddove previste dal D.lgs. 118/2011 e s.m.i.. Le tabelle sono presenti in allegato agli schemi di Stato Patrimoniale e Conto Economico e costituiscono parte integrante del Bilancio d'Esercizio.

PRINCIPALI INFORMAZIONI delle movimentazioni dell'esercizio

IRAP
Viene rilevata IRAP su personale dipendente come da decreto di assegnazione, per personale assimilato e per libera professione.

FATTI DI RILIEVO delle movimentazioni dell'esercizio

Per la suddetta area di bilancio non si sono verificati fatti di rilievo e/o non sono rilevati valori di bilancio.

RLS.C.R.I.B.A.

44. Informazioni relative al Conto Economico dell'attività libero professionale

Sintetica rappresentazione dei ricavi e costi di attività libero professionale

PRINCIPALI INFORMAZIONI delle movimentazioni dell'esercizio

I dati relativi alla libera professione si rilevano dalle schede dedicate (sanitario, territoriale e totale).

Emerge in termini complessivi, ma anche separatamente per l'area sanitaria e territoriale, la presenza di un primo margine positivo (al netto di IRAP, accantonamenti L. Balduzzi e fondo perequazione).

Sebbene tra l'esercizio 2017 e il 2018 si sia assistito ad una flessione dell'attività libero professionale probabilmente determinata dal passaggio in extramoenia di medici particolarmente attrattivi, determinando in questo modo, tramite un calo dell'offerta anche un calo della domanda, sulla libera professione per i prossimi anni si auspica una ripresa in connessione con la volontà dell'azienda di attrarre i medici all'esercizio dell'attività.
Si intende pertanto dare impulso all'attività di ricovero, scarsamente sviluppata, e a quella di specialistica ambulatoriale.
Le variazioni di valori intervenute tra i due anni sono anche l'effetto dell'applicazione del nuovo regolamento sulla libera professione introdotto a dicembre 2017.

Alla fine dell'anno 2016 è stata avviata l'attività di ricovero in regime libero professionale all'interno dei reparti dell'azienda, che nel corso del 2017 ha sostituito l'attività autorizzata presso strutture esterne.
Nel corso dell'anno 2016 non sono state rinnovate tutte le convenzioni con i centri esterni, presso i quali i medici specialisti erano autorizzati a svolgere la libera professione individuale.

Si osserva complessivamente, pertanto, una modesta flessione dell'attività (circa 100 mila euro, pari a circa l'1%) che tuttavia conferma il trend già osservato tra il 2016 e il 2017. Su questo l'ASST intende operare per ottenere benefici, soprattutto dall'anno 2020, con l'auspicata scelta dell'intramoenia da parte di ulteriori medici per i quali sia presente una domanda insoddisfatta e dei quali siano richieste le prestazioni.

FATTI DI RILIEVO delle movimentazioni dell'esercizio

Per la suddetta area di bilancio non si sono verificati fatti di rilievo e/o non sono rilevati valori di bilancio.

45. Informazioni relative alle partite infragruppo

PRINCIPALI INFORMAZIONI delle movimentazioni dell'esercizio

Con la presentazione del preconsuntivo sono stati effettuati gli scambi di dati tra enti ai fini dell'infragruppo e ci si è adeguati alle disposizioni regionali relative al mantenimento dei dati derivanti da tale rilevazione e dai dati AREU per quanto riguarda gli scambi tra enti del SSR per sangue ed emoderivati.
Ci si è inoltre adeguati alle indicazioni fornite dalla Regione relativamente ai crediti e debiti pregressi, chiudendo un debito nei confronti della Regione, aprendolo nei confronti delle ATS interessate e alimentando il fondo di dotazione (come da decreto n. 6245/2019).
Per quanto riguarda le poste di credito e debito con gli altri enti del SSR, nel corso dell'anno sono stati effettuati incontri, in particolare con l'ATS dell'Insubria e l'ASST della Valle Olona con le quali sono attivi i maggiori rapporti, chiarendo ulteriormente le posizioni aperte. Alla luce di ciò proseguiranno le attività di reciproco saldo, anche senza movimentazione di liquidità, queste ultime complicate nel quarto trimestre dell'anno 2018 a causa di problemi tecnici comuni ai tre enti in relazione al passaggio a SIOPE+.

RLS.C.R.I.B.A.

FATTI DI RILIEVO delle movimentazioni dell'esercizio

Per la suddetta area di bilancio non si sono verificati fatti di rilievo e/o non sono rilevati valori di bilancio.

RLS.C.R.I.B.A.

46. Verifica di cassa al 31 12 2018

Riportare stralcio del verbale del Collegio Sindacale in merito alla verifica di cassa al 31 12 2018 e relativo parere

Estratto del verbale n. 1 del 24.1.2019 del Collegio Sindacale

SITUAZIONE Azienda al					
SALDO INIZIALE DI CASSA 01.01					€ 15.301.862,52
REVERSALI EMESSE	dal	01/01/2018	al	31/12/2018	€ 499.018.425,21
MANDATI	dal	01/01/2018	al	31/12/2018	€ 476.301.892,62
SALDO AZIENDA					€ 38.018.395,11
SITUAZIONE istituto cassiere al					
FONDO DI CASSA AL 01.01					€ 15.301.862,52
RISCOSSIONI					€ 499.018.425,21
PAGAMENTI					€ 476.301.892,62
SALDO CASSIERE	al				€ 38.018.395,11
SALDO AZIENDA	al				€ 38.018.395,11
DIFFERENZA CON ISTITUTO CASSIERE					€ 0,00
Riconciliazioni con il saldo dell'istituto cassiere:					
REVERSALI DA RISCUOTERE					€ 0,00
REVERSALI DA EMETTERE					€ 0,00
MANDATI DA PAGARE					€ 0,00
MANDATI DA EMETTERE					€ 0,00
TOTALE					€ 0,00

AZIENDA SOCIO SANITARIA TERRITORIALE DEI SETTE LAGHI - POLO UNIVERSITAR

RL S.C.R.I.B.A.

Riconciliazione Banca d'Italia

fondo di cassa ente a fine periodo	38.018.395,11
riscossioni effettuate dal cassiere a tutto il mese	129.266,98
pagamenti effettuati dal cassiere a tutto il mese	563,51
versamenti in contabilità speciale non contabilizzati dal tesoriere	58,96
saldo in contabilità speciale a fine periodo di riferimento	37.889.750,60

47. Dati SIOPE al 31 12 2018

Riportare prospetti delle entrate e delle uscite dei dati annuali SIOPE secondo quanto disposto dall'art. 2 comma 1 del DM 23/12/2009

Il SIOPE è stato regolarmente alimentato, in precedenza, tramite ogni flusso di incasso e pagamento inviato al Tesoriere e per le regolarizzazioni dei pagamenti tramite Finlombarda (che sono avvenuti mensilmente). Con l'introduzione di SIOPE+, i codici continuano ad essere associati ad ogni ordinativo di incasso e pagamento e, pertanto, compresi nel flusso telematico inviato.
I codici SIOPE nel software gestionale sono stabilmente abbinati ai rispettivi conti aziendali.

INCASSI SIOPE Pagina 2

030452225000000 - AZIENDA SOCIO SANITARIA TERRITORIALE DEI SETTE LAGHI

		Importo nel periodo	Importo a tutto il periodo
ENTRATE DERIVANTI DALLA PRESTAZIONE DI SERVIZI		369.521.683,24	369.521.683,24
1100	Compartecipazione alla spesa per prestazioni sanitarie (ticket)	7.375.292,53	7.375.292,53
1301	Entrate da aziende sanitarie della Regione/Provincia autonoma per prestazioni sanitarie e sociosanitarie a rilevanza sanitaria	339.429.966,49	339.429.966,49
1400	Entrate per prestazioni sanitarie e sociosanitarie a rilevanza sanitaria ad altre Amministrazioni pubbliche	13.502,11	13.502,11
1500	Entrate per prestazioni sanitarie erogate a soggetti privati	5.355.548,74	5.355.548,74
1600	Entrate per prestazioni sanitarie erogate in regime di intramoenia	5.545.354,01	5.545.354,01
1650	ENTRATE DERIVANTI DALLA VENDITA DI BENI DI CONSUMO	9.702.804,55	9.702.804,55
1700	Entrate per prestazioni non sanitarie	2.033.202,71	2.033.202,71
1800	Entrate per prestazioni di servizi derivanti da sopravvenienze attive	66.012,10	66.012,10
CONTRIBUTI E TRASFERIMENTI CORRENTI		106.098.526,97	106.098.526,97
2102	Contributi e trasferimenti correnti da Regione e Prov. Autonoma per quota fondo sanitario regionale indistinto	95.154.758,00	95.154.758,00
2111	Contributi e trasferimenti correnti da aziende sanitarie	10.096.881,71	10.096.881,71
2199	Contributi e trasferimenti correnti da altre Amministrazioni pubbliche	3.500,00	3.500,00
2201	Contributi e trasferimenti correnti da Imprese	367.294,26	367.294,26
2202	Donazioni da imprese	20.000,00	20.000,00
2204	Donazioni da famiglie	456.093,00	456.093,00
ALTRE ENTRATE CORRENTI		1.482.679,09	1.482.679,09
3101	Rimborsi assicurativi	231.550,73	231.550,73
3102	Rimborsi spese per personale comandato	177.701,60	177.701,60
3105	Riscossioni IVA	466.368,29	466.368,29
3106	Altri concorsi, recuperi e rimborsi	328.941,62	328.941,62
3201	Fitti attivi	278.111,62	278.111,62
3202	Interessi attivi	5,23	5,23
CONTRIBUTI E TRASFERIMENTI IN C/CAPITALE		6.334.740,79	6.334.740,79
5103	Contributi e trasferimenti da Regione e Prov. Autonoma per finanziamenti di investimenti e fondo di dotazione	6.102.740,79	6.102.740,79
5106	Contributi e trasferimenti in c/capitale da comuni	232.000,00	232.000,00
OPERAZIONI FINANZIARIE		15.580.795,12	15.580.795,12
6400	Depositi cauzionali	62.717,84	62.717,84
6500	Altre operazioni finanziarie	15.518.077,28	15.518.077,28
INCASSI DA REGOLARIZZARE		0,00	0,00
9999	Altri incassi da regolarizzare (riscossioni codificate dal cassiere)	0,00	0,00
TOTALE INCASSI		499.018.425,21	499.018.425,21

R.S.K.I.B.A.

PAGAMENTI SIOPE Pagina 2

030452225000000 - AZIENDA SOCIO SANITARIA TERRITORIALE DEI SETTE LAGHI

		Importo nel periodo	Importo a tutto il periodo
PERSONALE		232.933.763,92	232.933.763,92
1103	Competenze a favore del personale a tempo indeterminato, al netto degli arretrati attribuiti	105.578.727,85	105.578.727,85
1104	Arretrati di anni precedenti al personale a tempo indeterminato	11.487.669,93	11.487.669,93
1105	Competenze a favore del personale a tempo determinato, al netto degli arretrati attribuiti	5.361.489,41	5.361.489,41
1106	Arretrati di anni precedenti al personale a tempo determinato	477.353,44	477.353,44
1203	Altre ritenute al personale per conto di terzi	40.925.036,11	40.925.036,11
1204	Ritenute previdenziali e assistenziali al personale a tempo indeterminato	13.977.051,16	13.977.051,16
1205	Ritenute erariali a carico del personale a tempo indeterminato	1.599.475,89	1.599.475,89
1304	Contributi obbligatori per il personale a tempo indeterminato	50.761.353,34	50.761.353,34
1305	Contributi previdenza complementare per il personale a tempo indeterminato	104.440,13	104.440,13
1306	Contributi obbligatori per il personale a tempo determinato	2.640.363,70	2.640.363,70
1599	Altri oneri per il personale	20.802,96	20.802,96
ACQUISTO DI BENI		95.077.367,75	95.077.367,75
2101	Prodotti farmaceutici	43.509.188,88	43.509.188,88
2102	Emoderivati	6.810.854,01	6.810.854,01
2103	Prodotti dietetici	262.811,74	262.811,74
2104	Materiali per la profilassi (vaccini)	3.012.862,26	3.012.862,26
2112	Dispositivi medici	31.625.735,76	31.625.735,76
2113	Prodotti chimici	7.988.503,21	7.988.503,21
2198	Altri acquisti di beni sanitari	122.470,00	122.470,00
2199	Acquisto di beni sanitari derivante da sopravvenienze	4.971,00	4.971,00
2201	Prodotti alimentari	3.203,25	3.203,25
2202	Materiali di guardaroba, di pulizia e di convivenza in genere	321.099,99	321.099,99
2203	Combustibili, carburanti e lubrificanti	743.734,68	743.734,68
2204	Supporti informatici e cancelleria	298.010,45	298.010,45
2205	Pubblicazioni, giornali e riviste	18.279,31	18.279,31
2206	Acquisto di materiali per la manutenzione	327.326,93	327.326,93
2298	Altri beni non sanitari	28.316,28	28.316,28
ACQUISTI DI SERVIZI		78.347.673,33	78.347.673,33
3106	Acquisti di servizi sanitari per farmaceutica da privati	57,52	57,52
3109	Acquisti di servizi sanitari per assistenza specialistica ambulatoriale da privati	1.683.973,24	1.683.973,24
3115	Acquisti di servizi sanitari per assistenza integrativa e protesica da privati	6.526.785,44	6.526.785,44
3136	Consulenze, collaborazioni, interinale e altre prestazioni di lavoro sanitarie e sociosanitarie da privati	2.302.790,10	2.302.790,10
3137	Altri acquisti di servizi e prestazioni sanitarie da strutture sanitarie pubbliche della Regione/Provincia autonoma di appartenenza	3.042.916,59	3.042.916,59
3138	Altri acquisti di servizi e prestazioni sanitarie da altre Amministrazioni pubbliche	60.478,81	60.478,81
3153	Ritenute erariali sui compensi ai medici specialisti ambulatoriali	720.995,49	720.995,49
3154	Contributi previdenziali e assistenziali sui compensi ai medici specialisti ambulatoriali	355.989,24	355.989,24
3198	Altri acquisti di servizi e prestazioni sanitarie da altri soggetti	11.563.793,55	11.563.793,55
3199	Acquisti di servizi sanitari derivanti da sopravvenienze	1.001,45	1.001,45
3203	Consulenze, collaborazioni, interinale e altre prestazioni di lavoro non sanitarie da privati	1.226.979,23	1.226.979,23
3204	Servizi ausiliari e spese di pulizia	13.013.096,36	13.013.096,36
3205	Buoni pasto e mensa per il personale dipendente	1.142.817,49	1.142.817,49
3206	Mensa per degenti	3.926.607,17	3.926.607,17
3207	Riscaldamento	7.052.108,77	7.052.108,77
3208	Utenze e canoni per telefonia e reti di trasmissione	247.034,07	247.034,07

R.I.S.C.R.I.B.A.

PAGAMENTI SIOPE Pagina 3

030452225000000 - AZIENDA SOCIO SANITARIA TERRITORIALE DEI SETTE LAGHI

		Importo nel periodo	Importo a tutto il periodo
3209	Utenze e canoni per energia elettrica	6.503.346,33	6.503.346,33
3210	Utenze e canoni per altri servizi	1.037.710,41	1.037.710,41
3211	Assicurazioni	4.826.002,67	4.826.002,67
3212	Assistenza informatica e manutenzione software	1.733.244,62	1.733.244,62
3213	Corsi di formazione esternalizzata	328.985,67	328.985,67
3214	Manutenzione ordinaria e riparazioni di immobili e loro pertinenze	4.357.402,87	4.357.402,87
3216	Manutenzione ordinaria e riparazioni di attrezzature tecnico-scientifico sanitarie	3.990.332,93	3.990.332,93
3217	Manutenzione ordinaria e riparazioni di automezzi	32.735,13	32.735,13
3218	Altre spese di manutenzione ordinaria e riparazioni	194.315,89	194.315,89
3219	Spese legali	153.551,97	153.551,97
3220	Smaltimento rifiuti	567.789,06	567.789,06
3221	Manutenzione e riparazione agli impianti e macchinari	618.519,79	618.519,79
3298	Acquisto di servizi non sanitari derivanti da sopravvenienze	1.204,00	1.204,00
3299	Altre spese per servizi non sanitari	1.135.107,47	1.135.107,47
CONTRIBUTI E TRASFERIMENTI		**1.641.331,07**	**1.641.331,07**
4117	Contributi e trasferimenti a Universita'	1.641.331,07	1.641.331,07
ALTRE SPESE CORRENTI		**45.686.179,14**	**45.686.179,14**
5201	Noleggi	5.546.748,20	5.546.748,20
5202	Locazioni	273.363,14	273.363,14
5306	Interessi passivi v/fornitori	580.995,42	580.995,42
5308	Altri oneri finanziari	78,00	78,00
5401	IRAP	15.520.575,76	15.520.575,76
5402	IRES	111.080,00	111.080,00
5404	IVA	22.074.444,25	22.074.444,25
5499	Altri tributi	520.212,17	520.212,17
5503	Indennita', rimborso spese ed oneri sociali per gli organi direttivi e Collegio sindacale	111.663,33	111.663,33
5504	Commissioni e Comitati	4.399,57	4.399,57
5506	Ritenute erariali su indennita' a organi istituzionali e altri compensi	942.619,30	942.619,30
INVESTIMENTI FISSI		**10.145.725,04**	**10.145.725,04**
6102	Fabbricati	2.567.666,26	2.567.666,26
6104	Attrezzature sanitarie e scientifiche	6.054.763,86	6.054.763,86
6105	Mobili e arredi	1.144.853,92	1.144.853,92
6199	Altri beni materiali	33.198,00	33.198,00
6200	Immobilizzazioni immateriali	345.243,00	345.243,00
OPERAZIONI FINANZIARIE		**12.469.852,37**	**12.469.852,37**
7400	Depositi cauzionali	5.378,90	5.378,90
7500	Altre operazioni finanziarie	12.464.473,47	12.464.473,47
PAGAMENTI DA REGOLARIZZARE		**0,00**	**0,00**
9999	ALTRI PAGAMENTI DA REGOLARIZZARE (pagamenti codificati dal cassiere)	0,00	0,00
TOTALE PAGAMENTI		**476.301.892,62**	**476.301.892,62**

RI.S.C.R.I.B.A.

Indicatore tempestività dei pagamenti
Indicatore dei tempi medi di pagamento relativi agli acquisti di beni, servizi e forniture

Periodo di riferimento: anno 2018

indicatore	descrizione	valore
media aritmetica ponderata dei pagamenti	media aritmetica ponderata dei tempi di pagamento (giorni effettivi tra la data di scadenza della fattura e la data di pagamento moltiplicata per l'importo dovuto, rapportata alla somma degli importi pagati nel periodo di riferimento)	-1,51 giorni

Importo dei pagamenti oltre i termini (DPCM 22.9.2014) euro 62.659.777.

RLS.C.R.I.B.A.

48. Riscontro alle osservazioni al IV CET 2018

E' stata data applicazione alle indicazioni regionali come derivanti dal decreto di assegnazione n. 6254/2019 e fornito il dettaglio di contributi e utilizzi.

Per quanto riguarda il costo del personale

- gli importi della colonna W "rinnovi contrattuali sopravvenuti dopo l'anno 2004 sono stati corretti e si precisa che le riduzioni evidenziate non sono considerate risparmi strutturali.
- l'importo della RIA è diminuito a seguito della cessazione di personale con significativa anzianità di servizio; il relativo risparmio non è peraltro evidenziato, in quanto sono state effettuate in corso d'anno numerose assunzioni per attivare il nuovo Ospedale del Ponte.
- l'aumento dell'indennità di preavviso è dovuto alla liquidazione, entro fine di anno, di importi dovuti a cessazioni di dipendenti sia del comparto che della dirigenza per inabilità o decessi.
- l'incremento dell'indennità di esclusività è determinato da importi che serviranno a finanziare i passaggi alla fascia superiore avvenuti nel 2018, che saranno però liquidati nel 2019.

RLS.C.R.I.B.A.

Sistema Socio Sanitario
Regione Lombardia
ASST Sette Laghi

Azienda Socio Sanitaria Territoriale dei Sette Laghi
Codice azienda
710

Regione Lombardia

BILANCIO D'ESERCIZIO 2018

Nota Integrativa Descrittiva

ATTIVITA' EMERGENZA URGENZA

118

Maggio 2019

Sistema Sanitario Regione Lombardia

R.L.S.C.R.I.B.A.

Sommario

1. Criteri generali di formazione del bilancio d'esercizio 3
2. Criteri di valutazione adottati per la redazione del bilancio d'esercizio 4
3. Dati relativi al personale 6

STATO PATRIMONIALE 7

4. Immobilizzazioni immateriali e materiali 7
   - 4.1 Immobilizzazioni Immateriali 7
   - 4.2 Immobilizzazioni Materiali 10
5. Immobilizzazioni Finanziarie 17
6. Rimanenze 18
7. Crediti 20
8. Attività finanziarie che non costituiscono immobilizzazioni 21
9. Disponibilità liquide 22
10. Ratei e risconti attivi 23
11. Patrimonio netto 24
12. Fondi per rischi e oneri 25
13. Trattamento di fine rapporto 28
14. Debiti 30
15. Ratei e risconti passivi 31
16. Conti d'ordine 32

CONTO ECONOMICO 34

17. Contributi in conto esercizio 34
   - 17.1 Contributi in conto esercizio 34
   - 17.2 Rettifica contributi c/esercizio per destinazione ad investimenti 35
   - 17.3 Utilizzo fondi per quote inutilizzate contributi vincolati di esercizi precedenti 35
18. Proventi e ricavi diversi 36
   - 18.1 Proventi e ricavi diversi 36
   - 18.2 Concorsi, recuperi, rimborsi per attività tipiche 37
   - 18.3 Ticket 37
   - 18.4 Costi capitalizzati 37
   - 18.5 Altri ricavi e proventi 38
19. Acquisti di beni 39
20. Acquisti di servizi 40
   - 20.1 Acquisti di servizi sanitari e non sanitari 40
   - 20.2 Acquisti di manutenzione ordinaria 41
   - 20.3 Godimento di beni di terzi 42
21. Costi del personale 43
22. Oneri diversi di gestione 44
23. Ammortamenti e svalutazioni 44
24. Variazione delle rimanenze 45
25. Accantonamenti 46
26. Proventi e oneri finanziari 46
   - 26.1 Proventi finanziari 46
   - 26.2 Oneri finanziari 47
27. Rettifiche di valore di attività finanziarie 47
28. Proventi e oneri straordinari 48
   - 28.1 Proventi straordinari 48
   - 28.2 Oneri straordinari 48
29. Imposte e tasse 50

R.S.C.R.I.B.A.

1. Criteri generali di formazione del bilancio d'esercizio

Il Bilancio di esercizio è costituito dallo Stato Patrimoniale, dal Conto Economico, dal Rendiconto Finanziario e dalla presente Nota Integrativa, ed è corredato dalla Relazione sulla Gestione.

La nota integrativa, secondo il principio contabile OIC 12, fornisce:

- un commento esplicativo dei dati presentati nello stato patrimoniale e nel conto economico, che per loro natura sono sintetici e quantitativi;
- un'evidenza delle informazioni di carattere qualitativo che per loro natura non possono essere fornite dagli schemi di stato patrimoniale e conto economico. La nota integrativa contiene informazioni ulteriori rispetto a quelle fornite dagli schemi di bilancio.

Il contenuto della nota integrativa è definito da:

- alcuni articoli del codice civile, quali: art. 2423 "Redazione del bilancio" e art. 2427 "Contenuto della nota integrativa;
- Principi Contabili Nazionali (OIC);
- dal D.lgs. 118/2011 e s.m.i., nonché dai successivi decreti ministeriali di attuazione.

La presente nota integrativa, in particolare, contiene tutte le informazioni richieste dal D.lgs. 118/2011 e s.m.i., nonché dai successivi decreti ministeriali di attuazione. Fornisce inoltre tutte le informazioni supplementari, anche se non specificamente richieste da disposizioni di legge, ritenute necessarie a dare una rappresentazione veritiera e corretta dei fatti aziendali e in ottemperanza al postulato della chiarezza del bilancio.

Va precisato che le informazioni della nota integrativa sono presentate secondo lo stesso ordine in cui sono esposte le relative voci negli schemi di stato patrimoniale e conto economico.

I valori dello Stato Patrimoniale, del Conto Economico, del Rendiconto Finanziario e delle tabelle di Nota Integrativa sono divisi per migliaia di euro (/000).

Eventuali deroghe all'applicazione di disposizioni di legge:

GEN01	Non si sono verificati casi eccezionali che, ai sensi dell'articolo 2423, comma 4, codice civile, impongono di derogare alle disposizioni di legge.

Eventuali deroghe al principio di continuità di applicazione dei criteri di valutazione:

GEN02	I criteri utilizzati nella formazione del bilancio non si discostano dai medesimi utilizzati per la formazione del bilancio del precedente esercizio, in particolare nelle valutazioni e nella continuità dei medesimi principi.

Eventuali casi di non comparabilità delle voci rispetto all'esercizio precedente:

GEN03	Tutte le voci relative allo stato patrimoniale, al conto economico e al rendiconto finanziario dell'esercizio precedente sono comparabili con quelle del presente esercizio e non si è reso necessario alcun adattamento.

Altre informazioni di carattere generale, relative alla conversione dei valori

GEN04	Nel corso dell'esercizio non sono state effettuate conversioni di voci di bilancio espresse all'origine in moneta diversa dall'Euro.

R.L.S.C.R.I.B.A.

2. Criteri di valutazione adottati per la redazione del bilancio d'esercizio

Il bilancio di esercizio è lo strumento di informazione patrimoniale, finanziaria ed economica dell'azienda sanitaria. Perché possa svolgere tale funzione, il bilancio è stato redatto con chiarezza, così da rappresentare in modo veritiero e corretto la situazione patrimoniale e finanziaria dell'azienda e il risultato economico dell'esercizio.

Le caratteristiche sopra menzionate sono state assicurate, laddove necessario, dall'inserimento di informazioni complementari. Se vi è stata deroga alle disposizioni di legge, essa è stata motivata e ne sono stati esplicitati gli effetti sulla situazione patrimoniale, finanziaria ed economica dell'azienda nella presente nota integrativa.

La valutazione delle voci di bilancio è stata fatta ispirandosi ai principi di prudenza e competenza, tenendo conto della funzione economica dell'elemento attivo e passivo considerato e nella prospettiva della continuazione dell'attività.

L'applicazione del principio di prudenza ha comportato la valutazione individuale degli elementi componenti le singole poste o voci delle attività o passività, per evitare compensi tra perdite che dovevano essere riconosciute e utili da non riconoscere in quanto non realizzati.

In ottemperanza al principio di competenza, l'effetto delle operazioni e degli altri eventi è stato rilevato contabilmente e attribuito all'esercizio al quale tali operazioni ed eventi si riferiscono, e non a quello in cui si concretizzano i relativi movimenti di numerario (incassi e pagamenti).

I criteri di valutazione adottati sono sintetizzati nella tabella che segue.

Posta di Bilancio	Criterio di valutazione
Immobilizzazioni immateriali	Sono iscritte al costo di acquisto o di produzione, inclusi i costi accessori e l'IVA in quanto non detraibile. Sono esposte in bilancio al netto degli ammortamenti effettuati nel corso degli esercizi. Le aliquote di ammortamento sono quelle fissate dal D.lgs. 118/2011 e s.m.i., nonché dai successivi decreti ministeriali di attuazione e dalle indicazioni specifiche regionali in applicazione della normativa vigente e delle eventuali circolari ministeriali. *Nei casi in cui ci si è avvalsi della facoltà di adottare aliquote superiori o di applicare indicazioni specifiche regionali, i criteri sono indicati in modo specifico dall'azienda nella sezione apposita della specifica tipologia di immobilizzazioni.* L'iscrizione tra le immobilizzazioni dei costi di impianto e di ampliamento, di ricerca e sviluppo avviene con il consenso del collegio sindacale.
Immobilizzazioni materiali	Sono iscritte al costo di acquisto o di produzione, inclusi i costi accessori e l'IVA in quanto non detraibile. Sono esposte in bilancio al netto dei relativi fondi di ammortamento. Le aliquote di ammortamento sono quelle fissate dal D.lgs. 118/2011 e s.m.i., nonché dai successivi decreti ministeriali di attuazione e dalle indicazioni specifiche regionali in applicazione della normativa vigente e delle eventuali circolari ministeriali. *Nei casi in cui ci si è avvalsi della facoltà di adottare aliquote superiori o di applicare indicazioni specifiche regionali, i criteri sono indicati in modo specifico dall'azienda nella sezione apposita della specifica tipologia di immobilizzazioni.* I fabbricati di primo conferimento sono stati iscritti sulla base dei seguenti criteri di valutazione
	I fabbricati di primo conferimento sono stati iscritti sulla base del criterio di valutazione del valore della perizia effettuata internamente all'Azienda alla data del 1° gennaio 1998. *Il valore dei fabbricati e degli altri beni di primo conferimento al 1° gennaio 2016, in particolare quelli trasferiti in relazione alla riforma sanitaria di ci alla L.R. 23/2015, derivano dai valori comunicati dalla Regione sulla base delle informazioni fornite dagli enti scorporanti e recepiti da questa ASST. Anche il valore degli ulteriori beni, trasferiti nel corso del 2017 in applicazione della L.R. 23/2015, deriva dai valori comunicati dalla Regione sulla base delle informazioni fornite dagli enti scorporanti.*
	I fabbricati ricevuti a titolo gratuito, dalla regione o da altri soggetti pubblici e privati, successivamente alla costituzione dell'azienda, sono stati iscritti sulla base dei seguenti criteri di valutazione
	I costi di manutenzione e riparazione che non rivestono carattere incrementativo del valore e/o della funzionalità dei beni sono addebitati al conto economico dell'esercizio in cui sono sostenuti. Le spese di manutenzione e riparazione aventi natura incrementativa sono imputate all'attivo patrimoniale e, successivamente, ammortizzate. Le immobilizzazioni che, alla fine dell'esercizio, presentano un valore durevolmente inferiore rispetto al residuo costo da ammortizzare vengono iscritte a tale minor valore. Questo non viene mantenuto se negli esercizi successivi vengono meno le ragioni della svalutazione effettuata. Le immobilizzazioni materiali detenute in base a contratti di leasing finanziario vengono contabilizzate secondo quanto previsto dalla vigente normativa italiana, la quale prevede l'addebito a conto economico per competenza dei canoni, l'indicazione dell'impegno per canoni a scadere nei conti d'ordine e l'inserimento del cespite tra le immobilizzazioni solo all'atto del riscatto.

R.I.C.R.I.B.A.

Posta di Bilancio	Criterio di valutazione
Titoli	Sono iscritti al minor valore tra il prezzo d'acquisto e quanto è possibile realizzare sulla base dell'andamento del mercato.
Partecipazioni	Sono iscritte al costo di acquisto o di sottoscrizione, eventualmente rettificato per riflettere perdite permanenti di valore. Tale minor valore non verrà mantenuto negli esercizi successivi qualora vengano meno le ragioni della svalutazione effettuata.
Rimanenze	Sono iscritte al minore tra costo di acquisto o di produzione e valore desumibile dall'andamento del mercato. Per i beni fungibili il costo è calcolato con il metodo della media ponderata.
Crediti	Sono esposti al presumibile valore di realizzo. L'adeguamento del valore nominale dei crediti al valore presunto di realizzo è ottenuto mediante apposito fondo al fine di tener conto dei rischi di inesigibilità.
Disponibilità Liquide	Sono iscritte in bilancio al loro valore nominale.
Patrimonio Netto	I contributi per ripiano perdite sono rilevati con le modalità previste dal D.lgs. 118/2011 e s.m.i., nonché dai successivi decreti ministeriali di attuazione. I contributi in conto capitale sono rilevati con le modalità previste dal D.lgs. 118/2011 e s.m.i., nonché dai successivi decreti ministeriali di attuazione. Per i beni di primo conferimento, la sterilizzazione degli ammortamenti avviene mediante storno a conto economico di quote della voce di Patrimonio Netto "Finanziamenti per beni di prima dotazione".
Fondi per Rischi e oneri	I fondi per quote inutilizzate di contributi sono costituiti da accantonamenti determinati con le modalità previste dall'art. 29 comma 1, lett. e) del D.lgs. 118/2011 e s.m.i., nonché dai successivi decreti ministeriali di attuazione I fondi per rischi e oneri sono costituiti da accantonamenti effettuati allo scopo di coprire perdite o debiti di natura determinata e di esistenza certa o probabile, che alla data di chiusura dell'esercizio sono però indeterminati nell'ammontare e/o nella data di sopravvenienza, secondo quanto previsto dall'art. 29, comma 1, lett. g) del D.lgs. 118/2011 e s.m.i., nonché dai successivi decreti ministeriali di attuazione.
Premio operosità Medici SUMAI	È determinato secondo le norme e disposizioni contenute nella Convenzione Unica Nazionale che regolano la determinazione del premio di operosità dei medici SUMAI.
TFR	Rappresenta l'effettivo debito maturato, in conformità alla legge e ai contratti vigenti, verso le seguenti figure professionali: Il fondo corrisponde al totale delle singole indennità maturate alla data di chiusura del bilancio, al netto degli acconti erogati, ed è pari a quanto si sarebbe dovuto corrispondere nell'ipotesi di cessazione del rapporto di lavoro in tale data.
Debiti	Sono rilevati al loro valore nominale.
Ricavi e costi	Sono rilevati secondo i principi della prudenza e della competenza economica, anche mediante l'iscrizione dei relativi ratei e risconti.
Imposte sul Reddito	Sono determinate secondo le norme e le aliquote vigenti
Conti d'ordine	Impegni e garanzie sono indicati nei conti d'ordine al loro valore contrattuale residuo. I beni di terzi sono indicati nei conti d'ordine in base al loro valore di mercato al momento dell'ingresso in azienda.

RLS.C.P.I.P.A.

3. Dati relativi al personale

I dati del personale sono desunti dalle schede del Conto Annuale allegate al Bilancio d'Esercizio di cui sono parte integrante. In sintesi la situazione del Personale è la seguente:

[Inserire e completare le informazioni sul personale]:

PERSONALE DIPENDENTE
Il personale dell'azienda al 31.12.2017 era pari a 28 unità, di cui personale part-time 0 unità; al 31.12.2018 il numero delle unità è passato a 28, di cui personale part-time 0 unità.

PERSONALE IN COMANDO AD ALTRI ENTI
Il personale in comando ad altri enti al 31.12.2017 era pari a 0 unità, mentre al 31.12.2018 il numero delle unità è passato a 0.

PERSONALE IN COMANDO DA ALTRI ENTI
Il personale in comando da altri enti al 31.12.2017 era pari a 0 unità, mentre al 31.12.2018 il numero delle unità è passato a 0.

PERSONALE CON ALTRO CONTRATTO: FORMAZIONE LAVORO
Le unità uomini-anno al 31.12.2017 era pari a 0 unità, mentre al 31.12.2018 il numero delle unità è passato a 0.

PERSONALE CON ALTRO CONTRATTO: SOMMINISTRAZIONE
Le unità uomini-anno al 31.12.2017 era pari a 0 unità, mentre al 31.12.2018 il numero delle unità è passato a 0.

PERSONALE CON ALTRO CONTRATTO: LSU
Le unità uomini-anno al 31.12.2017 era pari a 0 unità, mentre al 31.12.2018 il numero delle unità è passato a 0.

PERSONALE IN CONVENZIONE
Le unità di MMG al 31.12.2017 era pari a 0 unità, mentre al 31.12.2018 il numero delle unità è passato a 0.

Le unità di PLS al 31.12.2017 era pari a 0 unità, mentre al 31.12.2018 il numero delle unità è passato a 0.

Le unità di Continuità Assistenziale al 31.12.2017 era pari a 0 unità, mentre al 31.12.2018 il numero delle unità è passato a 0.

Le unità di Altri in convenzione al 31.12.2017 era pari a 0 unità, mentre al 31.12.2018 il numero delle unità è passato a 0.

Per quanto riguarda i dati del personale suddivisi per ruolo (sanitario, professionale, tecnico e amministrativo), categorie (dirigenza e comparto) e profili si rinvia alle apposite tabelle relative al Conto Annuale allegato al Bilancio d'Esercizio.

RLS.C.R.I.B.A.

STATO PATRIMONIALE

Non è richiesta la compilazione di un sezionale separato di STATO PATRIMONIALE per l'attività di emergenza urgenza.

Nell sezioni sotto riportate di Stato Patrimoniale è richiesto SOLO l'eventuale commento di specifiche poste di CREDITO / DEBITO relative a tale attività, con particolare riferimento anche ai CREDITI E DEBITI VS AREU.

4. Immobilizzazioni immateriali e materiali

4.1 Immobilizzazioni Immateriali

A.I.1 Costi di impianto e ampliamento

I dati relativi al costo storico, al valore netto iniziale e alle movimentazioni che concorrono alla determinazione del valore netto finale dell'esercizio sono riportate nelle tabelle di Nota Integrativa Tabellare e nelle Schede di dettaglio, laddove previste dal D.lgs. 118/2011 e s.m.i.. Le tabelle sono presenti in allegato agli schemi di Stato Patrimoniale e Conto Economico e costituiscono parte integrante del Bilancio d'Esercizio.

In particolare, per questa categoria, se movimentata, l'iscrizione tra le immobilizzazioni è avvenuta con il consenso del Collegio Sindacale i cui estremi del verbale e le ragioni di iscrizione sono rilevate nella tabella del foglio *"Dettaglio_SP_San"* allegata al Bilancio d'Esercizio. Nel caso di assenza di un verbale specifico del collegio sindacale, si è indicato il verbale di approvazione del bilancio d'esercizio cui il fondo si riferisce.

PRINCIPALI INFORMAZIONI delle movimentazioni dell'esercizio

FATTI DI RILIEVO delle movimentazioni dell'esercizio

Per la suddetta area di bilancio non si sono verificati fatti di rilievo e/o non sono rilevati valori di bilancio.

A.I.2 Costi di ricerca e sviluppo

I dati relativi al costo storico, al valore netto iniziale e alle movimentazioni che concorrono alla determinazione del valore netto finale dell'esercizio sono riportate nelle tabelle di Nota Integrativa Tabellare e nelle Schede di dettaglio, laddove previste dal D.lgs. 118/2011 e s.m.i.. Le tabelle sono presenti in allegato agli schemi di Stato Patrimoniale e Conto Economico e costituiscono parte integrante del Bilancio d'Esercizio.

In particolare, per questa categoria, se movimentata, l'iscrizione tra le immobilizzazioni è avvenuta con il consenso del Collegio Sindacale i cui estremi del verbale e le ragioni di iscrizione sono rilevate nella tabella del foglio *"Dettaglio_SP_San"* allegata al Bilancio d'Esercizio. Nel caso di assenza di un verbale specifico del collegio sindacale, si è indicato il verbale di approvazione del bilancio d'esercizio cui il fondo si riferisce.

PRINCIPALI INFORMAZIONI delle movimentazioni dell'esercizio

FATTI DI RILIEVO delle movimentazioni dell'esercizio

Per la suddetta area di bilancio non si sono verificati fatti di rilievo e/o non sono rilevati valori di bilancio.

R.L.S.C.R.I.B.A.

A.I.3 Diritti di brevetto e diritti di utilizzazione delle opere dell'ingegno

I dati relativi al costo storico, al valore netto iniziale e alle movimentazioni che concorrono alla determinazione del valore netto finale dell'esercizio sono riportate nelle tabelle di Nota Integrativa Tabellare e nelle Schede di dettaglio, laddove previste dal D.lgs. 118/2011 e s.m.i.. Le tabelle sono presenti in allegato agli schemi di Stato Patrimoniale e Conto Economico e costituiscono parte integrante del Bilancio d'Esercizio.

Per questa categoria di immobilizzazioni immateriali sono previste le seguenti tipologie:

- A.I.3.a) Diritti di brevetto e diritti di utilizzazione delle opere dell'ingegno - Attività di ricerca
- A.I.3.c) Diritti di brevetto e diritti di utilizzazione delle opere dell'ingegno – Altri

PRINCIPALI INFORMAZIONI delle movimentazioni dell'esercizio

FATTI DI RILIEVO delle movimentazioni dell'esercizio

Per la suddetta area di bilancio non si sono verificati fatti di rilievo e/o non sono rilevati valori di bilancio.

A.I.4 Immobilizzazioni immateriali in corso e acconti

I dati relativi al costo storico, al valore netto iniziale e alle movimentazioni che concorrono alla determinazione del valore netto finale dell'esercizio sono riportate nelle tabelle di Nota Integrativa Tabellare e nelle Schede di dettaglio, laddove previste dal D.lgs. 118/2011 e s.m.i.. Le tabelle sono presenti in allegato agli schemi di Stato Patrimoniale e Conto Economico e costituiscono parte integrante del Bilancio d'Esercizio.

PRINCIPALI INFORMAZIONI delle movimentazioni dell'esercizio

FATTI DI RILIEVO delle movimentazioni dell'esercizio

Per la suddetta area di bilancio non si sono verificati fatti di rilievo e/o non sono rilevati valori di bilancio.

A.I.5 Altre immobilizzazioni immateriali

I dati relativi al costo storico, al valore netto iniziale e alle movimentazioni che concorrono alla determinazione del valore netto finale dell'esercizio sono riportate nelle tabelle di Nota Integrativa Tabellare e nelle Schede di dettaglio, laddove previste dal D.lgs. 118/2011 e s.m.i..Le tabelle sono presenti in allegato agli schemi di Stato Patrimoniale e Conto Economico e costituiscono parte integrante del Bilancio d'Esercizio.

Per questa categoria di immobilizzazioni immateriali sono previste le seguenti tipologie:

- A.I.5.a) Concessioni, licenze, marchi e diritti simili
- A.I.5.c) Migliorie su beni di terzi
- A.I.5.e) Pubblicità (da ammortizzare)
- A.I.5.g) Altre immobilizzazioni immateriali

RLS.C.R.I.B.A.

In particolare, per la categoria ***A.I.5.e) Pubblicità (da ammortizzare)***, se movimentata, l'iscrizione tra le immobilizzazioni è avvenuta con il consenso del Collegio Sindacale i cui estremi del verbale e le ragioni di iscrizione sono rilevate nella tabella del foglio *"Dettaglio_SP_San"* allegata al Bilancio d'Esercizio. Nel caso di assenza di un verbale specifico del collegio sindacale, si è indicato il verbale di approvazione del bilancio d'esercizio cui il fondo si riferisce.

PRINCIPALI INFORMAZIONI delle movimentazioni dell'esercizio

Concessioni, licenze, marchi e diritti simili

Migliorie su beni di terzi

Pubblicità (da ammortizzare)

Altre immobilizzazioni immateriali

FATTI DI RILIEVO delle movimentazioni dell'esercizio

Per la suddetta area di bilancio non si sono verificati fatti di rilievo e/o non sono rilevati valori di bilancio.

ALTRE INFORMAZIONI RELATIVE ALLE IMMOBILIZZAZIONI IMMATERIALI

IMM01 – Aliquote di ammortamento immobilizzazioni immateriali.

Inserire nella cella in giallino solo in caso le aliquote utilizzate in azienda sono diverse da quelle previste dalla normativa vigente e motivare le ragioni nella tabella precedente:

Immobilizzazioni Immateriali	**Allegato 3 - D.lgs. 118/2011**	**Aliquota utilizzata dall'azienda**
COSTI DI IMPIANTO E AMPLIAMENTO	20,0%	
COSTI DI RICERCA E SVILUPPO	20,0%	
DIRITTI DI BREVETTO E UTILIZZAZIONE OPERE INGEGNO	durata legale del diritto o, in assenza, 20,0%	
DIRITTI DI CONCESSIONE, LICENZE MARCHI E DIRITTI SIMILI	durata legale del diritto o, in assenza, 20,0%	
MIGLIORIE SU BENI DI TERZI	aliquota % maggiore tra bene e durata residua contratto	
IMMOBILIZZAZIONI IMMATERIALI IN CORSO E ACCONTI	--	
ALTRE IMMOBILIZZAZIONI IMMATERIALI	20,0%	

Inserire SI *o* NO *nella cella in giallino denominata <<Caso presente in azienda?>>:*

Cod.	Informazione	Caso presente in azienda?	*Se* Sì, *illustrare*
IMM01	Per le immobilizzazioni immateriali, ci si è avvalsi della facoltà di adottare aliquote di ammortamento superiori a quelle indicate nel D.lgs. 118/2011 e s.m.i., nonché dai successivi decreti ministeriali di attuazione?	No	*Se* Sì, *illustrare*

R.I.S.C.R.I.B.A.

4.2 Immobilizzazioni Materiali

A.II.1 Terreni

I dati relativi al costo storico, al valore netto iniziale e alle movimentazioni che concorrono alla determinazione del valore netto finale dell'esercizio sono riportate nelle tabelle di Nota Integrativa Tabellare e nelle Schede di dettaglio, laddove previste dal D.lgs. 118/2011 e s.m.i.. Le tabelle sono presenti in allegato agli schemi di Stato Patrimoniale e Conto Economico e costituiscono parte integrante del Bilancio d'Esercizio.

Per questa categoria di immobilizzazioni materiali sono previste le seguenti tipologie:

- A.II.1.a) Terreni disponibili
- A.II.1.b) Terreni indisponibili

PRINCIPALI INFORMAZIONI delle movimentazioni dell'esercizio

Terreni disponibili

Terreni indisponibili

FATTI DI RILIEVO delle movimentazioni dell'esercizio

Per la suddetta area di bilancio non si sono verificati fatti di rilievo e/o non sono rilevati valori di bilancio.

A.II.2 Fabbricati

I dati relativi al costo storico, al valore netto iniziale e alle movimentazioni che concorrono alla determinazione del valore netto finale dell'esercizio sono riportate nelle tabelle di Nota Integrativa Tabellare e nelle Schede di dettaglio, laddove previste dal D.lgs. 118/2011 e s.m.i.. Le tabelle sono presenti in allegato agli schemi di Stato Patrimoniale e Conto Economico e costituiscono parte integrante del Bilancio d'Esercizio.

Per questa categoria di immobilizzazioni materiali sono previste le seguenti tipologie:

- A.II.2.a) Fabbricati non strumentali (disponibili)
- A.II.2.b) Fabbricati (indisponibili)

PRINCIPALI INFORMAZIONI delle movimentazioni dell'esercizio

Fabbricati non strumentali (disponibili)

Fabbricati (indisponibili)

FATTI DI RILIEVO delle movimentazioni dell'esercizio

Per la suddetta area di bilancio non si sono verificati fatti di rilievo e/o non sono rilevati valori di bilancio.

A.II.3 Impianti e macchinari

R.L.S.C.R.I.B.A.

I dati relativi al costo storico, al valore netto iniziale e alle movimentazioni che concorrono alla determinazione del valore netto finale dell'esercizio sono riportate nelle tabelle di Nota Integrativa Tabellare e nelle Schede di dettaglio, laddove previste dal D.lgs. 118/2011 e s.m.i.. Le tabelle sono presenti in allegato agli schemi di Stato Patrimoniale e Conto Economico e costituiscono parte integrante del Bilancio d'Esercizio.

PRINCIPALI INFORMAZIONI delle movimentazioni dell'esercizio

FATTI DI RILIEVO delle movimentazioni dell'esercizio

Per la suddetta area di bilancio non si sono verificati fatti di rilievo e/o non sono rilevati valori di bilancio.

A.II.4 Attrezzature sanitarie e scientifiche

I dati relativi al costo storico, al valore netto iniziale e alle movimentazioni che concorrono alla determinazione del valore netto finale dell'esercizio sono riportate nelle tabelle di Nota Integrativa Tabellare e nelle Schede di dettaglio, laddove previste dal D.lgs. 118/2011 e s.m.i.. Le tabelle sono presenti in allegato agli schemi di Stato Patrimoniale e Conto Economico e costituiscono parte integrante del Bilancio d'Esercizio.

PRINCIPALI INFORMAZIONI delle movimentazioni dell'esercizio

FATTI DI RILIEVO delle movimentazioni dell'esercizio

Per la suddetta area di bilancio non si sono verificati fatti di rilievo e/o non sono rilevati valori di bilancio.

A.II.5 Mobili ed arredi

I dati relativi al costo storico, al valore netto iniziale e alle movimentazioni che concorrono alla determinazione del valore netto finale dell'esercizio sono riportate nelle tabelle di Nota Integrativa Tabellare e nelle Schede di dettaglio, laddove previste dal D.lgs. 118/2011 e s.m.i.. Le tabelle sono presenti in allegato agli schemi di Stato Patrimoniale e Conto Economico e costituiscono parte integrante del Bilancio d'Esercizio.

PRINCIPALI INFORMAZIONI delle movimentazioni dell'esercizio

FATTI DI RILIEVO delle movimentazioni dell'esercizio

Per la suddetta area di bilancio non si sono verificati fatti di rilievo e/o non sono rilevati valori di bilancio.

A.II.6 Automezzi

I dati relativi al costo storico, al valore netto iniziale e alle movimentazioni che concorrono alla determinazione del valore netto finale dell'esercizio sono riportate nelle tabelle di Nota Integrativa Tabellare e nelle Schede di dettaglio, laddove previste dal D.lgs. 118/2011 e s.m.i.. Le tabelle sono presenti in allegato agli schemi di Stato Patrimoniale e Conto Economico e costituiscono parte integrante del Bilancio d'Esercizio.

PRINCIPALI INFORMAZIONI delle movimentazioni dell'esercizio

P.L.S.C.R.I.B.A.

FATTI DI RILIEVO delle movimentazioni dell'esercizio

Per la suddetta area di bilancio non si sono verificati fatti di rilievo e/o non sono rilevati valori di bilancio.

A.II.7 Oggetti d'arte

I dati relativi al costo storico, al valore netto iniziale e alle movimentazioni che concorrono alla determinazione del valore netto finale dell'esercizio sono riportate nelle tabelle di Nota Integrativa Tabellare e nelle Schede di dettaglio, laddove previste dal D.lgs. 118/2011 e s.m.i.. Le tabelle sono presenti in allegato agli schemi di Stato Patrimoniale e Conto Economico e costituiscono parte integrante del Bilancio d'Esercizio.

PRINCIPALI INFORMAZIONI delle movimentazioni dell'esercizio

FATTI DI RILIEVO delle movimentazioni dell'esercizio

Per la suddetta area di bilancio non si sono verificati fatti di rilievo e/o non sono rilevati valori di bilancio.

A.II.8 Altre immobilizzazioni materiali

I dati relativi al costo storico, al valore netto iniziale e alle movimentazioni che concorrono alla determinazione del valore netto finale dell'esercizio sono riportate nelle tabelle di Nota Integrativa Tabellare e nelle Schede di dettaglio, laddove previste dal D.lgs. 118/2011 e s.m.i.. Le tabelle sono presenti in allegato agli schemi di Stato Patrimoniale e Conto Economico e costituiscono parte integrante del Bilancio d'Esercizio.

In particolare, per la categoria ***Altri Beni (sterilizzati e non)***, se movimentata, l'iscrizione tra le immobilizzazioni è avvenuta indicando la tipologia dei singoli beni in modo dettagliato tabella del foglio *"Dettaglio_SP_San"* allegata al Bilancio d'Esercizio.

PRINCIPALI INFORMAZIONI delle movimentazioni dell'esercizio

FATTI DI RILIEVO delle movimentazioni dell'esercizio

Per la suddetta area di bilancio non si sono verificati fatti di rilievo e/o non sono rilevati valori di bilancio.

A.II.9 Immobilizzazioni materiali in corso ed acconti

I dati relativi al costo storico, al valore netto iniziale e alle movimentazioni che concorrono alla determinazione del valore netto finale dell'esercizio sono riportate nelle tabelle di Nota Integrativa Tabellare e nelle Schede di dettaglio, laddove previste dal D.lgs. 118/2011 e s.m.i.. Le tabelle sono presenti in allegato agli schemi di Stato Patrimoniale e Conto Economico e costituiscono parte integrante del Bilancio d'Esercizio.

RL S.C.R.I.B.A.

In particolare, per questa categoria, se movimentata, nella tabella del foglio *"Dettaglio_SP_San",* allegata al Bilancio d'Esercizio, è riportato l'elenco dei lavori relativi alle Immobilizzazioni materiali in corso di esecuzione indicando la ***tipologia di finanziamento*** e le movimentazioni dell'esercizio.

PRINCIPALI INFORMAZIONI delle movimentazioni dell'esercizio

FATTI DI RILIEVO delle movimentazioni dell'esercizio

Per la suddetta area di bilancio non si sono verificati fatti di rilievo e/o non sono rilevati valori di bilancio.

ALTRE INFORMAZIONI RELATIVE ALLE IMMOBILIZZAZIONI MATERIALI

IMM02 – Aliquote di ammortamento immobilizzazioni materiali.

Inserire nella cella in giallino solo in caso le aliquote utilizzate in azienda sono diverse da quelle previste dalla normativa vigente e motivare le ragioni nella tabella precedente nello spazio previsto:

Immobilizzazioni Materiali	Allegato 3 D.lgs. 118/2011	Aliquota utilizzata dall'azienda
TERRENI	---	
EDIFICI	3,0%	6,5%
IMPIANTI INSERITI STABILMENTE NEL FABBRICATO	6,5%	
EDIFICI ADIBITI AD USO CIVILE NON ISTITUZIONALE	3,0%	da applicare solo per i cespiti acquisiti dal 2012
COSTRUZIONI LEGGERE (tettoie, baracche, ecc.)	10,0%	
MOBILI ED ARREDAMENTO	12,5%	
ATTREZZATURE SANITARIE E SCIENTIFICHE	20,0%	
IMPIANTI E MACCHINARI ADIBITI ALL'ATTIVITÀ ISTITUZIONALE	12,5%	
IMPIANTI E MACCHINARI ADIBITI ALL'ATTIVITÀ NON ISTITUZIONALE	12,5%	
IMPIANTI E MACCHINARI - AUDIOVISIVI	20,0%	
AUTOMEZZI (ambulanze, autovetture, motoveicoli e simili, autoveicoli pesanti in genere, carrelli elevatori, mezzi di trasporto interno, ecc.)	25,0%	
MOBILI E MACCHINE ORDINARIE D'UFFICIO	20,0%	
MACCHINE D'UFFICIO ELETTROMECCANICHE ED ELETTRONICHE COMPRESI I COMPUTERS E I SISTEMI TELEFONICI ELETTRONICI	20,0%	
ATTREZZATURA GENERICA (stoviglie, posate, ecc.)		25,0% se utilizzate tali aliquote dovranno essere applicate fino ad esaurimento del valore residuo
IMPIANTI DESTINATI AL TRATTAMENTO E DEPURAMENTO DELLE ACQUE, FUMI NOCIVI, ECC MEDIANTE IMPIEGO DI REAGENTI CHIMICI		15,0% se utilizzate tali aliquote dovranno essere applicate fino ad esaurimento del valore residuo
BIANCHERIA		40,0% se utilizzate tali aliquote dovranno essere applicate fino ad esaurimento del valore residuo

Inserire SI *o* NO *nella cella in giallino denominata <<Caso presente in azienda?>>:*

Cod.	Informazione	Caso presente in azienda?	*Se* Sì, *illustrare*
IMM02	Per le immobilizzazioni materiali, ci si è avvalsi della facoltà di adottare aliquote di ammortamento superiori a quelle indicate nel D.lgs. 118/2011 e s.m.i., nonché dai successivi decreti ministeriali di attuazio-	no	*Se* Sì, *illustrare*

RI.S.C.R.I.B.A.

	ne?		

IMM03 – Eventuale ammortamento dimezzato per i cespiti acquistati nell'anno.

Inserire SI *o* NO *nella cella in giallino denominata <<Caso presente in azienda?>>:*

Cod.	Informazione	Caso presente in azienda?	*Se* Sì, *illustrare*
IMM03	Per i cespiti acquistati nell'anno, l'aliquota di ammortamento è stata analiticamente commisurata al periodo intercorso tra (i) il momento in cui il bene è divenuto disponibile e pronto per l'uso e (ii) il 31/12?	Si	*Se* Sì, *illustrare*
	Per i cespiti acquistati nell'anno, ci si è avvalsi della facoltà di dimezzare forfettariamente l'aliquota normale di ammortamento?	No	*Se* Sì, *illustrare*
	Per i cespiti acquistati nell'anno, ci si è avvalsi della facoltà di dimezzare forfettaria-mente l'aliquota normale di ammortamento, ma soltanto per alcune categorie di beni?	No	*Se* Sì, *illustrare*

IMM04 – Eventuale ammortamento integrale.

Inserire SI *o* NO *nella cella in giallino denominata <<Caso presente in azienda?>>:*

Cod.	Informazione	Caso presente in azienda?	*Se* Sì, *illustrare*
IMM04	Per i cespiti di valore inferiore a € 516.46, ci si è avvalsi della facoltà di ammortizzare integralmente il bene nell'esercizio in cui il bene è divenuto disponibile e pronto per l'uso?	No	*Se* Sì, *illustrare*
	Altro	No	*Se* Sì, *illustrare*

IMM05 – Svalutazioni.

Inserire SI *o* NO *nella cella in giallino denominata <<Caso presente in azienda?>>:*

Cod.	Informazione	Caso presente in azienda?	*Se* Sì, *illustrare*
IMM05	Nel corso dell'esercizio sono state effettuate svalutazioni di immobilizzazioni materiali e/o immateriali?	No	*Se* Sì, *specificare importo, motivazioni, criteri di determinazione, impatto sul risultato economico*

RLSCRIBA.

IMM06 – Rivalutazioni.

Inserire SI *o* NO *nella cella in giallino denominata <<Caso presente in azienda?>>:*

Cod.	Informazione	Caso presente in azienda?	*Se Sì, illustrare*
IMM06	Nel corso dell'esercizio sono state effettuate rivalutazioni di immobilizzazioni materiali e/o immateriali?	No	*Se Sì, specificare legge speciale che le ha determinate, importo al lordo e al netto degli ammortamenti, criteri di determinazione, impatto sul patrimonio netto*

IMM07 – Incrementi delle immobilizzazioni per lavori interni.

Inserire SI *o* NO *nella cella in giallino denominata <<Caso presente in azienda?>>:*

Cod.	Informazione	Caso presente in azienda?	*Se Sì, illustrare*
IMM07	Nel corso dell'esercizio si sono effettuate capitalizzazioni di costi (la voce CE "Incrementi delle immobilizzazioni per lavori interni" è > 0)?	No	*Se Sì, specificare importo e criteri di determinazione*

IMM08 – Oneri finanziari capitalizzati.

Inserire SI *o* NO *nella cella in giallino denominata <<Caso presente in azienda?>>:*

Cod.	Informazione	Caso presente in azienda?	*Se Sì, illustrare*
IMM08	Nel corso dell'esercizio si sono capitalizzati oneri finanziari?	No	*Se Sì, specificare importo e criteri di determinazione*

Altre informazioni relative alle immobilizzazioni materiali e immateriali

Inserire SI *o* NO *nella cella in giallino denominata <<Caso presente in azienda?>>:*

Cod.	Informazione	Caso presente in azienda?	*Se Sì, illustrare*
IMM09	**Gravami**. Sulle immobilizzazioni dell'azienda vi sono gravami quali ipoteche, privilegi, pegni, pignoramenti ecc.?	No	*Se Sì, illustrare*
IMM10	**Immobilizzazioni in contenzioso iscritte in bilancio.** Sulle immobilizzazioni iscritte in bilancio sono in corso contenziosi con altre aziende sanitarie, con altri enti	no	*Se Sì, illustrare*

RLS.C.R.I.B.A.

	pubblici o con soggetti privati?		
IMM11	**Immobilizzazioni in contenzioso non iscritte in bilancio.** Esistono immobilizzazioni non iscritte nello stato patrimoniale perché non riconosciute come proprietà dell'azienda in seguito a contenziosi in corso con altre aziende sanitarie, con altri enti pubblici o con soggetti privati?	No	*Se* Sì, *illustrare*
IMM12	**Eventuali impegni significativi assunti con fornitori per l'acquisizione di immobilizzazioni materiali.** Esistono impegni già assunti, ma non ancora tradottisi in debiti?	No	*Se* Sì, *illustrare l'ammontare per singolo impegno*
IMM13	**Immobilizzazioni destinate alla vendita.** Esistono immobilizzazioni destinate alla vendita con apposito atto deliberativo aziendale?	No	*Se* Sì, *illustrare*
IMM14	**Altro.** Esistono altre informazioni che si ritiene necessario fornire per soddisfare la regola generale secondo cui "Se le informazioni richieste da specifiche disposizioni di legge non sono sufficienti a dare una rappresentazione veritiera e corretta, si devono fornire le informazioni complementari necessarie allo scopo" (art 2423 cc)?	No	*Se* Sì, *illustrare*

RLS.C.R.I.B.A.

5. Immobilizzazioni Finanziarie

A.III.1 Crediti Finanziari

I dati relativi al valore iniziale, alle movimentazioni dell'esercizio quali incrementi, decrementi per incassi e giroconti che concorrono alla determinazione del valore finale dell'esercizio, nonché il relativo fondo svalutazione e i relativi utilizzi e accantonamenti ed, infine, l'anzianità e la scadenza dei crediti, sono riportate nelle tabelle di Nota Integrativa Tabellare e nelle Schede di dettaglio, laddove previste dal D.lgs. 118/2011 e s.m.i.. Le tabelle sono presenti in allegato agli schemi di Stato Patrimoniale e Conto Economico e costituiscono parte integrante del Bilancio d'Esercizio.

PRINCIPALI INFORMAZIONI delle movimentazioni dell'esercizio

FATTI DI RILIEVO delle movimentazioni dell'esercizio

Per la suddetta area di bilancio non si sono verificati fatti di rilievo e/o non sono rilevati valori di bilancio.

A.III.2 Titoli

I dati relativi al costo storico, al valore iniziale, alle movimentazioni dell'esercizio che concorrono alla determinazione del valore netto finale dell'esercizio, sono riportate nelle tabelle di Nota Integrativa Tabellare e nelle Schede di dettaglio, laddove previste dal D.lgs. 118/2011 e s.m.i.. Le tabelle sono presenti in allegato agli schemi di Stato Patrimoniale e Conto Economico e costituiscono parte integrante del Bilancio d'Esercizio.

Per questa categoria di immobilizzazioni finanziarie sono previste le seguenti tipologie:

- A.III.2.a) Partecipazioni
- A.III.2.b) Altri Titoli

In particolare, per la categoria ***A.III.2.a) Partecipazioni***, se movimentata, l'iscrizione tra le immobilizzazioni finanziarie è corredata da tutte le informazioni di dettaglio relative alla natura, alla tipologia, alla forma giuridica, ai criteri di valutazione e a tutte le altre informazioni richieste dalla normativa vigente; le informazioni di dettaglio sono rilevate nella tabella *<<ELENCO PARTECIPAZIONI ISCRITTE NELLE IMMOBILIZZAZIONI FINANZIARIE>>* del foglio *"Dettaglio_SP_San"* allegata al Bilancio d'Esercizio.

PRINCIPALI INFORMAZIONI delle movimentazioni dell'esercizio

Partecipazioni

Altri titoli

FATTI DI RILIEVO delle movimentazioni dell'esercizio

Per la suddetta area di bilancio non si sono verificati fatti di rilievo e/o non sono rilevati valori di bilancio.

ALTRE INFORMAZIONI RELATIVE ALLE IMMOBILIZZAZIONI FINANZIARIE

R.L.S.C.R.I.B.A.

Inserire SI o NO nella cella in giallino denominata <<Caso presente in azienda?>>:

Cod.	Informazione	Caso presente in azienda?	*Se Sì, illustrare*
IF01	**Svalutazione delle immobilizzazioni finanziarie**. Nel corso dell'esercizio sono state effettuate svalutazioni delle immobilizzazioni finanziarie?	No	*Se Sì, specificare partecipazioni, altri titoli, crediti svalutati, importo della svalutazione, motivazioni, criteri di determinazione*
IF02	**Gravami**. Su crediti immobilizzati, partecipazioni e altri titoli dell'azienda vi sono gravami quali pegni, pignoramenti ecc.?	No	*Se Sì, illustrare*
IF03	**Contenzioso con iscrizione in bilancio.** Su crediti immobilizzati, partecipazioni e altri titoli iscritti in bilancio sono in corso contenziosi con altre aziende sanitarie, con altri enti pubblici o con soggetti privati?	No	*Se Sì, illustrare*
IF04	**Contenzioso senza iscrizione in bilancio.** Esistono partecipazioni o altri titoli non iscritti nello stato patrimoniale perché non riconosciuti come proprietà dell'azienda in seguito a contenziosi in corso con altre aziende sanitarie, con altri enti pubblici o con soggetti privati?	No	*Se Sì, illustrare*
IF05	**Altro**. Esistono altre informazioni che si ritiene necessario fornire per soddisfare la regola generale secondo cui *"Se le informazioni richieste da specifiche disposizioni di legge non sono sufficienti a dare una rappresentazione veritiera e corretta, si devono fornire le informazioni complementari necessarie allo scopo"* (art 2423 cc)?	No	*Se Sì, illustrare*

6. Rimanenze

B.I. Rimanenze

I dati relativi alle rimanenze iniziali, agli acquisti e ai consumi dell'esercizio, nonché alle altre movimentazioni riguardanti l'eventuale fondo svalutazione di magazzino, i giroconti/riclassificazioni, le rimanenze presso terzi per distribuzione per nome e per conto e le rimanenze finali di reparto che concorrono alla determinazione del valore netto finale dell'esercizio, sono riportate nelle tabelle di Nota Integrativa Tabellare e nelle Schede di dettaglio, laddove previste dal D.lgs. 118/2011 e s.m.i.. Le tabelle sono presenti in allegato agli schemi di Stato Patrimoniale e Conto Economico e costituiscono parte integrante del Bilancio d'Esercizio.

Per questa categoria sono previste le seguenti tipologie:

- B.I.1 Rimanenze di materiale sanitario
- B.I.2 Rimanenze di materiale non sanitario

PRINCIPALI INFORMAZIONI delle movimentazioni dell'esercizio

R.L. S.C.R.I.B.A.

FATTI DI RILIEVO delle movimentazioni dell'esercizio

Per la suddetta area di bilancio non si sono verificati fatti di rilievo e/o non sono rilevati valori di bilancio.

ALTRE INFORMAZIONI RELATIVE ALLE RIMANENZE

Inserire SI *o* NO *nella cella in giallino denominata <<Caso presente in azienda?>>:*

Cod.	Informazione	Caso presente in azienda?	*Se Sì, illustrare*
RIM01	**Svalutazioni**. Nel corso dell'esercizio sono state effettuate svalutazioni di rimanenze obsolete o a lento rigiro?	No	*Se Sì, specificare importo iniziale, movimenti dell'anno, motivazioni, criteri di determinazione, impatto sul risultato economico*
RIM02	**Gravami**. Sulle rimanenze dell'azienda vi sono gravami quali pegni, patti di riservato dominio, pignoramenti ecc.?	No	*Se Sì, illustrare*
RIM03	**Modifiche di classificazione.** Nel corso dell'esercizio vi sono stati rilevanti cambiamenti nella classificazione delle voci?	No	*Se Sì, illustrare*
RIM04	**Valore a prezzi di mercato.** Vi è una differenza, positiva e significativa, tra il valore delle rimanenze a prezzi di mercato e la loro valutazione a bilancio?	No	*Se Sì, illustrare*
RIM05	**Altro.** Esistono altre informazioni che si ritiene necessario fornire per soddisfa-re la regola generale secondo cui "Se le informazioni richieste da specifiche disposizioni di legge non sono sufficienti a dare una rappresentazione veritiera e corretta, si devono fornire le informazioni complementari necessarie allo scopo" (art 2423 cc)?	No	*Se Sì, illustrare*

RL C.R.I.B.A.

7. Crediti

B.II. Crediti

I dati relativi al valore iniziale, alle movimentazioni dell'esercizio quali incrementi, decrementi per incassi e giroconti che concorrono alla determinazione del valore finale dell'esercizio, nonché il relativo fondo svalutazione e i relativi utilizzi e accantonamenti ed, infine, le fatture da emettere, l'anzianità e la scadenza dei crediti, sono riportate nelle tabelle di Nota Integrativa Tabellare e nelle Schede di dettaglio, laddove previste dal D.lgs. 118/2011 e s.m.i.. Le tabelle sono presenti in allegato agli schemi di Stato Patrimoniale e Conto Economico e costituiscono parte integrante del Bilancio d'Esercizio.

Per questa categoria sono previste le seguenti tipologie:

- B.II.1) Crediti v/Stato
- B.II.2) Crediti v/Regione
- B.II.3) Crediti v/Comuni
- B.II.4) Crediti v/Aziende sanitarie pubbliche
- B.II.5) Crediti v/Società partecipate e/o enti dipendenti dalla Regione
- B.II.6) Crediti v/Erario
- B.II.7) Crediti v/Altri

In particolare, per le categorie ***B.II.1.h) Crediti v/Stato per finanziamenti per investimenti*** e ***B.II.2.b) Crediti v/Regione o Provincia Autonoma per versamenti a patrimonio netto,*** se movimentate, l'iscrizione tra i crediti è corredata da tutte le informazioni di dettaglio relative agli atti di delibera, agli importi, alle riscossioni, alle integrazioni dei finanziamenti e alla consistenza finale; le informazioni di dettaglio sono rilevate nella tabella del foglio *"Dettaglio_SP_San"* allegata al Bilancio d'Esercizio.

Per la categoria ***Crediti v/Aziende sanitarie pubbliche della Regione - per mobilità in compensazione e non*** se movimentate, l'iscrizione tra i crediti è corredata da tutte le informazioni di dettaglio relative alla mobilità in compensazione e non in compensazione e alle altre prestazioni; le informazioni di dettaglio sono rilevate nella tabella del foglio "*Cons"* allegata al Bilancio d'Esercizio.

Per le informazioni di dettaglio relative ai crediti verso la Regione e ai crediti verso le Aziende Sanitarie pubbliche si rinvia alle apposite tabelle allegate agli schemi di Bilancio d'Esercizio.

PRINCIPALI INFORMAZIONI delle movimentazioni dell'esercizio

Crediti v/prefetture

Altri crediti v/stato

Crediti v/Regione

Crediti v/Aziende sanitarie pubbliche
L'ASST ha crediti nei confronti di AREU per circa 242 mila euro, relativi alla convenzione in essere per l'attività di coordinamento della SRC, per saldo dell'anno 2018 e per rimborsi riferiti al personale AREU.

Crediti v/Società partecipate e/o enti dipendenti dalla Regione

RL S.C.R.L.B.A.

Crediti v/Erario

Crediti v/Altri

FATTI DI RILIEVO delle movimentazioni dell'esercizio

Per la suddetta area di bilancio non si sono verificati fatti di rilievo e/o non sono rilevati valori di bilancio.

ALTRE INFORMAZIONI RELATIVE AI CREDITI

Inserire SI *o* NO *nella cella in giallino denominata <<Caso presente in azienda?>>:*

Cod.	Informazione	Caso presente in azienda?	*Se Sì, illustrare*
CRED01	**Svalutazioni**. Nel corso dell'esercizio sono state effettuate svalutazioni di crediti iscritti nell'attivo circolante?	No	*Se Sì, specificare crediti svalutati, importo della svalutazione, motivazioni, criteri di determinazione*
CRED02	**Gravami**. Sui crediti dell'azienda vi sono gravami quali pignoramenti ecc.?	No	*Se Sì, illustrare*
CRED03	**Cartolarizzazioni.** L'azienda ha in atto operazioni di cartolarizzazione dei crediti?	No	*Se Sì, illustrare*
CRED04	**Altro.** Esistono altre informazioni che si ritiene necessario fornire per soddisfare la regola generale secondo cui "Se le informazioni richieste da specifiche disposizioni di legge non sono sufficienti a dare una rappresentazione veritiera e corretta, si devono fornire le informazioni complementari necessarie allo scopo" (art 2423 cc)?	No	*Se Sì, illustrare*

8. Attività finanziarie che non costituiscono immobilizzazioni

B.III. Attività finanziarie che non costituiscono immobilizzazioni

I dati relativi al costo storico, al valore iniziale, alle movimentazioni che concorrono alla determinazione del valore finale dell'esercizio, sono riportate nelle tabelle di Nota Integrativa Tabellare e nelle Schede di dettaglio, laddove previste dal D.lgs. 118/2011 e s.m.i.. Le tabelle sono presenti in allegato agli schemi di Stato Patrimoniale e Conto Economico e costituiscono parte integrante del Bilancio d'Esercizio.

In particolare, per le categorie ***Partecipazioni in imprese controllate, collegate e in altre imprese***, se movimentate, l'iscrizione tra le attività finanziarie che non costituiscono immobilizzazioni è corredata da tutte le in-

R.E.S.C.R.I.B.A.

formazioni di dettaglio relative alla natura, alla tipologia, alla forma giuridica, ai criteri di valutazione e a tutte le altre informazioni richieste dalla normativa vigente; le informazioni di dettaglio sono rilevate nella tabella *<<ELENCO PARTECIPAZIONI ISCRITTE NELLE ATTIVITA' A BREVE>>* del foglio *"Dettaglio_SP_San"* allegata al Bilancio d'Esercizio.

PRINCIPALI INFORMAZIONI delle movimentazioni dell'esercizio

Partecipazioni

Altri titoli

FATTI DI RILIEVO delle movimentazioni dell'esercizio

Per la suddetta area di bilancio non si sono verificati fatti di rilievo e/o non sono rilevati valori di bilancio.

ALTRE INFORMAZIONI RELATIVE ATTIVITÀ FINANZIARIE CHE NON COSTITUISCONO IMMOBILIZZAZIONI

Inserire SI *o* NO *nella cella in giallino denominata <<Caso presente in azienda?>>:*

Cod.	Informazione	Caso presente in azienda?	*Se Sì, illustrare*
AF01	**Gravami.** Sulle attività finanziarie che non costituiscono immobilizzazioni vi sono gravami quali pegni, pignoramenti ecc.?	No	*Se* Sì, *illustrare*
AF02	**Contenzioso con iscrizione in bilancio.** Sulle attività finanziarie che non costituiscono immobilizzazioni iscritte in bilancio sono in corso contenziosi con altre aziende sanitarie, con altri enti pubblici o con soggetti privati?	No	*Se* Sì, *illustrare*
AF03	**Contenzioso senza iscrizione in bilancio.** Esistono attività finanziarie che non costituiscono immobilizzazioni non iscritte nello stato patrimoniale perché non riconosciute come proprietà dell'azienda in seguito a contenziosi in corso con altre aziende sanitarie, con altri enti pubblici o con soggetti privati?	No	*Se* Sì, *illustrare*
AF04	**Altro.** Esistono altre informazioni che si ritiene necessario fornire per soddisfare la regola generale secondo cui "Se le informazioni richieste da specifiche disposizioni di legge non sono sufficienti a dare una rappresentazione veritiera e corretta, si devono fornire le informazioni complementari necessarie allo scopo" (art 2423 cc)?	No	*Se* Sì, *illustrare*

9. Disponibilità liquide

B.IV. Disponibilità liquide

I dati relativi al valore iniziale, agli incrementi e decrementi dell'esercizio che concorrono alla determinazione del valore finale dell'esercizio, sono riportate nelle tabelle di Nota Integrativa Tabellare e nelle Schede di det-

FIS.C.R.I.B.A.

taglio, laddove previste dal D.lgs. 118/2011 e s.m.i.. Le tabelle sono presenti in allegato agli schemi di Stato Patrimoniale e Conto Economico e costituiscono parte integrante del Bilancio d'Esercizio.

PRINCIPALI INFORMAZIONI delle movimentazioni dell'esercizio

Cassa

Conto corrente postale

Tesoreria unica

FATTI DI RILIEVO delle movimentazioni dell'esercizio

Per la suddetta area di bilancio non si sono verificati fatti di rilievo e/o non sono rilevati valori di bilancio.

ALTRE INFORMAZIONI RELATIVE ALLE DISPONIBILITÀ LIQUIDE

Inserire SI *o* NO *nella cella in giallino denominata <<Caso presente in azienda?>>:*

Cod.	Informazione	Caso presente in azienda?	*Se Sì, illustrare*
DL01	**Fondi vincolati.** Le disponibilità liquide comprendono fondi vincolati?	No	*Se Sì, specificare importo e natura del vincolo*
DL02	**Gravami.** Sulle disponibilità liquide dell'azienda vi sono gravami quali pignoramenti ecc.?	No	*Se Sì, illustrare*
DL03	**Altro.** Esistono altre informazioni che si ritiene necessario fornire per soddisfare la regola generale secondo cui "Se le informazioni richieste da specifiche disposizioni di legge non sono sufficienti a dare una rappresentazione veritiera e corretta, si devono fornire le informazioni complementari necessarie allo scopo" (art 2423 cc)?	No	*Se Sì, illustrare*

10. Ratei e risconti attivi

C) RATEI E RISCONTI ATTIVI

I dati relativi al valore iniziale e al valore finale dell'esercizio, sono riportati nelle tabelle di Nota Integrativa Tabellare e nelle Schede di dettaglio, laddove previste dal D.lgs. 118/2011 e s.m.i.. Le tabelle sono presenti in allegato agli schemi di Stato Patrimoniale e Conto Economico e costituiscono parte integrante del Bilancio d'Esercizio.

In particolare, per le categorie ***C.I Ratei attivi e C.II Risconti attivi***, se movimentate, l'iscrizione tra i ratei e risconti attivi è corredata da tutte le informazioni di dettaglio relative alla natura, alla tipologia di realizzazione entro e oltre i 12 mesi; le informazioni di dettaglio sono rilevate nella tabella apposita del foglio *"Dettaglio_SP_San"* allegata al Bilancio d'Esercizio.

RLS.C.R.I.B.A.

PRINCIPALI INFORMAZIONI delle movimentazioni dell'esercizio

Ratei attivi

Risconti passivi

FATTI DI RILIEVO delle movimentazioni dell'esercizio

Per la suddetta area di bilancio non si sono verificati fatti di rilievo e/o non sono rilevati valori di bilancio.

Altre informazioni relative a ratei e risconti attivi.

Inserire SI *o* NO *nella cella in giallino denominata <<Caso presente in azienda?>>:*

Cod.	Informazione	Caso presente in azienda?	*Se Sì, illustrare*
RR01	Esistono altre informazioni che si ritiene necessario fornire per soddisfare la regola generale secondo cui "Se le informazioni richieste da specifiche disposizioni di legge non sono sufficienti a dare una rappresentazione veritiera e corretta, si devono fornire le informazioni complementari necessarie allo scopo" (art 2423 cc)?	No	*Se Sì, illustrare*

11. Patrimonio netto

A) PATRIMONIO NETTO

I dati relativi alla consistenza iniziale, all'assegnazione e agli utilizzi per sterilizzazioni nel corso dell'esercizio, nonché i giroconti/riclassificazioni e altre variazioni che concorrono alla determinazione del valore finale dell'esercizio, sono riportate nelle tabelle di Nota Integrativa Tabellare e nelle Schede di dettaglio, laddove previste dal D.lgs. 118/2011 e s.m.i.. Le tabelle sono presenti in allegato agli schemi di Stato Patrimoniale e Conto Economico e costituiscono parte integrante del Bilancio d'Esercizio.

In particolare, per le categorie ***A.II) Finanziamenti per Investimenti***, ***A.IV.2) Riserve da plusvalenze da reinvestire e A.IV.3) Contributi da reinvestire,*** se movimentate, l'iscrizione tra il Patrimonio Netto è corredata da tutte le informazioni di dettaglio relative alla natura, alla tipologia, alle movimentazioni patrimoniali e finanziarie, nonché alla consistenza iniziale e finale; le informazioni di dettaglio sono rilevate nella tabella apposita del foglio *"Dettaglio_SP_San"* allegata al Bilancio d'Esercizio.

PRINCIPALI INFORMAZIONI delle movimentazioni dell'esercizio

Fondo di dotazione

Finanziamenti per investimenti

R.E.S.C.R.I.B.A.

Riserve da donazioni e lasciti vincolati ad investimenti

Altre riserve

Contributi per ripiano perdite

Utili (perdite) portati a nuovo

Utile (perdita) d'esercizio

FATTI DI RILIEVO delle movimentazioni dell'esercizio

Per la suddetta area di bilancio non si sono verificati fatti di rilievo e/o non sono rilevati valori di bilancio.

ALTRE INFORMAZIONI RELATIVE AL PATRIMONIO NETTO

Inserire SI *o* NO *nella cella in giallino denominata <<Caso presente in azienda?>>:*

Cod.	Informazione	Caso presente in azienda?	*Se Sì, illustrare*
PN01	**Donazioni e lasciti vincolati ad investimenti.** Nell'esercizio non sono state rilevate donazioni e lasciti vincolati ad investimenti?	No	*Sì, specificare importo, soggetto erogatore e tipologia di beni acquisiti*
PN02	**Fondo di dotazione.** Il fondo di dotazione ha subito variazioni rispetto all'esercizio precedente?	No	*Se Sì, specificare importo e motivazione variazione*
PN03	**Altro.** Esistono altre informazioni che si ritiene necessario fornire per soddisfare la regola generale secondo cui "Se le informazioni richieste da specifiche disposizioni di legge non sono sufficienti a dare una rappresentazione veritiera e corretta, si devono fornire le informazioni complementari necessarie allo scopo" (art 2423 cc)?	No	*Se Sì, illustrare*

12. Fondi per rischi e oneri

B) FONDI PER RISCHI ED ONERI

I dati relativi alla consistenza iniziale, all'accantonamento e agli utilizzi dell'esercizio, nonché le riclassificazioni che concorrono alla determinazione del valore finale dell'esercizio, sono riportate nelle tabelle di Nota Integrativa Tabellare e nelle Schede di dettaglio, laddove previste dal D.lgs. 118/2011 e s.m.i.. Le tabelle sono presenti in allegato agli schemi di Stato Patrimoniale e Conto Economico e costituiscono parte integrante del Bilancio d'Esercizio.

Per questa categoria sono previste le seguenti tipologie:

R.E.C.R.I.B.A.

- B.I) Fondi per imposte, anche differite
- B.II) Fondi per rischi
- B.III) Fondi da distribuire
- B.IV) Quota inutilizzata contributi di parte corrente vincolati
- B.V) Altri fondi

In particolare, per le categorie ***B) FONDI PER RISCHI ED ONERI,*** se movimentate, l'iscrizione tra i fondi è corredata da tutte le informazioni di dettaglio relative agli eventuali utilizzi dei fondi indicando la natura del costo; le informazioni di dettaglio sono rilevate nella tabella apposita del foglio *Utilizzi_Fondi_San* allegata al Bilancio d'Esercizio.

Inoltre, per le categorie ***B.IV) Quote inutilizzate contributi***, se movimentate, l'iscrizione tra i fondi è corredata da tutte le informazioni di dettaglio relative alla Assegnazione indicando la descrizione dell'ente o del soggetto concedente, gli estremi degli atti di assegnazione, la destinazione e la natura dei costi correlati al contributo, gli importi assegnati, utilizzati e accantonati, nonché le quote destinate agli investimenti; le informazioni di dettaglio sono rilevate nelle tabelle apposite dei fogli "*VincNI_SAN*" e "*UtilizziNI_SAN*" allegati al Bilancio d'Esercizio.

PRINCIPALI INFORMAZIONI delle movimentazioni dell'esercizio

FATTI DI RILIEVO delle movimentazioni dell'esercizio

Per la suddetta area di bilancio non si sono verificati fatti di rilievo e/o non sono rilevati valori di bilancio.

Di seguito sono illustrati brevemente i criteri utilizzati per la determinazione dell'entità dei fondi, nonché degli estremi dei verbali del Collegio Sindacale come specificato nella tabella. Nel caso di assenza di un verbale specifico del collegio sindacale, si è indicato il verbale di approvazione del bilancio d'esercizio cui il fondo si riferisce.

3.20.10.00.000.000.00.000 B.I) Fondi per imposte, anche differite

Descrizione	Anno di costituzione	Criteri di determinazione	Importi	Estremi del verbale del Collegio Sindacale

3.20.20.10.000.000.00.000 B.II.1) Fondo rischi per cause civili ed oneri processuali

Descrizione	Anno di costituzione	Criteri di determinazione	Importi	Estremi del verbale del Collegio Sindacale

RL S.C.R.I.B.A.

3.20.20.20.000.000.00.000 B.II.2) Fondo rischi per contenzioso personale dipendente

Descrizione	Anno di costituzione	Criteri di determinazione	Importi	Estremi del verbale del Collegio Sindacale

3.20.20.30.000.000.00.000 B.II.3) Fondo rischi connessi all'acquisto di prestazioni sanitarie da privato

Descrizione	Anno di costituzione	Criteri di determinazione	Importi	Estremi del verbale del Collegio Sindacale

3.20.20.40.000.000.00.000 B.II.4) Fondo rischi per copertura diretta dei rischi (autoassicurazione)

Descrizione	Anno di costituzione	Criteri di determinazione	Importi	Estremi del verbale del Collegio Sindacale

3.20.20.50.000.000.00.000 B.II.5) Altri fondi rischi

Descrizione	Anno di costituzione	Criteri di determinazione	Importi	Estremi del verbale del Collegio Sindacale

3.20.50.30.000.000.00.000 B.V.3) Altri fondi per oneri e spese

Descrizione	Anno di costituzione	Criteri di determinazione	Importi	Estremi del verbale del Collegio Sindacale

RL S.C.R.I.B.A.

ALTRE INFORMAZIONI RELATIVE A FONDI RISCHI E ONERI

Inserire SI *o* NO *nella cella in giallino denominata <<Caso presente in azienda?>>:*

Cod.	Informazione	Caso presente in azienda?	*Se Sì, illustrare*
FR01	Con riferimento ai rischi per i quali è stato costituito un fondo, esiste la possibilità di subire perdite addizionali rispetto agli ammontari stanziati?	No	*Se Sì, illustrare*
FR02	Esistono rischi probabili, a fronte dei quali non è stato costituito un apposito fondo per l'impossibilità di formulare stime attendibili?	No	*Se Sì, indicare le informazioni utili per la comprensione della situazione*
FR03	Esistono rischi (né generici, né remoti) a fronte dei quali non è stato costituito un apposito fondo perché solo possibili, anziché probabili? Da tali rischi potrebbero scaturire perdite significative?	No	*Se Sì, indicare le informazioni utili per la comprensione della situazione*
FR04	Esistono altre informazioni che si ritiene necessario fornire per soddisfare la regola generale secondo cui "Se le informazioni richieste da specifiche disposizioni di legge non sono sufficienti a dare una rappresentazione veritiera e corretta, si devono fornire le informazioni complementari necessarie allo scopo" (art 2423 cc)?	No	*Se Sì, illustrare*

13. Trattamento di fine rapporto

C) TRATTAMENTO DI FINE RAPPORTO

I dati relativi alla consistenza iniziale, all'accantonamento e agli utilizzi dell'esercizio, nonché le riclassificazioni che concorrono alla determinazione del valore finale dell'esercizio, sono riportate nelle tabelle di Nota Integrativa Tabellare e nelle Schede di dettaglio, laddove previste dal D.lgs. 118/2011 e s.m.i.. Le tabelle sono presenti in allegato agli schemi di Stato Patrimoniale e Conto Economico e costituiscono parte integrante del Bilancio d'Esercizio.

Per questa categoria sono previste le seguenti tipologie:

- C.I) Premi operosità
- C.II) TFR personale dipendente

In particolare, per le categorie ***C) TRATTAMENTO DI FINE RAPPORTO*** se movimentate, l'iscrizione tra i fondi è corredata da tutte le informazioni di dettaglio relative agli eventuali utilizzi dei fondi indicando la natura del costo; le informazioni di dettaglio sono rilevate nella tabella apposita del foglio *Utilizzi_Fondi_San* allegata al Bilancio d'Esercizio.

PRINCIPALI INFORMAZIONI delle movimentazioni dell'esercizio

RL.S.C.R.I.B.A.

FATTI DI RILIEVO delle movimentazioni dell'esercizio

Per la suddetta area di bilancio non si sono verificati fatti di rilievo e/o non sono rilevati valori di bilancio.

Di seguito sono illustrati brevemente i criteri utilizzati per la determinazione dell'entità dei fondi, nonché degli estremi dei verbali del Collegio Sindacale come specificato nella tabella. Nel caso di assenza di un verbale specifico del collegio sindacale, si è indicato il verbale di approvazione del bilancio d'esercizio cui il fondo si riferisce.

3.30.10.00.000.000.00.000 C.I) Premi operosità

Descrizione	Anno di costituzione	Criteri di determinazione	Importi	Estremi del verbale del Collegio Sindacale
	sino al 1994			
	1995/1997			
	1998			
	1999			
	2000			
	2001			
	2002			
	2003			
	2004			
	2005			
	2006			
	2007			
	2008			
	2009			
	2010			
	2011			
	2012			
	2013			
	2014			
	2015			
	2016			
	2017			
	2018			

ALTRE INFORMAZIONI RELATIVE A TRATTAMENTO DI FINE RAPPORTO

Inserire SI *o* NO *nella cella in giallino denominata <<Caso presente in azienda?>>:*

Cod.	Informazione	Caso presente in azienda?	*Se* Sì, *illustrare*
TR01	Altro. Esistono altre informazioni che si ritiene necessario fornire per soddisfare la regola generale secondo cui "Se le informa-zioni richieste da specifiche disposizioni di legge non sono sufficienti a dare una rappresentazione veritiera e corretta, si devono fornire le informazioni complementari necessarie allo sco-	No	*Se* Sì, *illustrare*

RL S.C.R.I.B.A.

	po" (art 2423 cc)?		

14. Debiti

D) DEBITI

I dati relativi al valore iniziale, alle movimentazioni dell'esercizio quali incrementi, decrementi per pagamenti e giroconti, che concorrono alla determinazione del valore finale dell'anno, nonché i dettagli dei debiti per acquisto cespiti ed, infine, le fatture da ricevere, l'anzianità e la scadenza dei crediti, sono riportati nelle tabelle di Nota Integrativa Tabellare (vedi allegati del Bilancio d'Esercizio).

Per questa categoria sono previste le seguenti tipologie:

- D.I. Debiti per Mutui passivi
- D.II. Debiti v/Stato
- D.III. Debiti v/Regione
- D.IV. Debiti v/Comuni
- D.V. Debiti v/Aziende sanitarie pubbliche
- D.VI. Debiti V/ Società Partecipate e/o Enti Dipendenti Della Regione
- D.VII. Debiti v/Fornitori
- D.VIII. Debiti v/Istituto tesoriere
- D.IX. Debiti Tributari
- D.X. Debiti v/Istituti previdenziali, assistenziali e sicurezza sociale
- D.XI. Debiti v/Altri

In particolare, per la categoria ***D.I. Debiti per Mutui passivi***, se movimentata, l'iscrizione tra i debiti è corredata da tutte le informazioni di dettaglio relative alla destinazione, al soggetto erogatore, agli estremi della delibera di autorizzazione regionale, alla scadenza, alla garanzia e ai tassi reali, nonché l'importo iniziale e il debito residuo; le informazioni di dettaglio sono rilevate nella tabella apposita del foglio *"Dettaglio_SP_San"* allegata al Bilancio d'Esercizio.

Per la categoria ***Debiti v/Aziende sanitarie pubbliche della Regione - per mobilità in compensazione e non*** se movimentata, l'iscrizione tra i debiti è corredata da tutte le informazioni di dettaglio relative alla mobilità in compensazione e non in compensazione e alle altre prestazioni; le informazioni di dettaglio sono rilevate nella tabella del foglio *"Cons"* allegata al Bilancio d'Esercizio.

Per le informazioni di dettaglio relative ai debiti verso la Regione, ai debiti verso aziende sanitarie pubbliche e ai debiti verso fornitori si rinvia alle tabelle allegate agli schemi del Bilancio d'Esercizio.

PRINCIPALI INFORMAZIONI delle movimentazioni dell'esercizio

Debiti per Mutui passivi

Debiti v/Stato

R.E.S.C.R.I.B.A.

Debiti v/Regione

Debiti v/Comuni

Debiti v/Aziende sanitarie pubbliche
L'ASST ha debiti nei confronti di AREU (per circa 39 mila euro, per l'anno 2018) per una convenzione sui trasporti secondari.

Debiti V/ Società Partecipate e/o Enti Dipendenti Della Regione

Debiti v/Fornitori

Debiti v/Istituto tesoriere

Debiti Tributari

Debiti v/Istituti previdenziali, assistenziali e sicurezza sociale

Debiti v/Altri

FATTI DI RILIEVO delle movimentazioni dell'esercizio

Per la suddetta area di bilancio non si sono verificati fatti di rilievo e/o non sono rilevati valori di bilancio.

ALTRE INFORMAZIONI RELATIVE A DEBITI

Inserire SI *o* NO *nella cella in giallino denominata <<Caso presente in azienda?>>:*

Cod.	Informazione	Caso presente in azienda?	*Se Sì, illustrare*
DB01	Transazioni. I debiti verso fornitori sono sottoposti a procedure di transazione regionali?	No	*Se Sì, specificare importi per fornitori e allegare comunicazioni regionali in merito*
DB02	Altro. Esistono altre informazioni che si ritiene necessario fornire per soddisfare la regola generale secondo cui "Se le informazioni richieste da specifiche disposizioni di legge non sono sufficienti a dare una rappresentazione veritiera e corretta, si devono fornire le informazioni complementari necessarie allo scopo" (art 2423 cc)?	No	*Se Sì, illustrare*

15. Ratei e risconti passivi

E) RATEI E RISCONTI PASSIVI

PLSCRIBA

I dati relativi al valore iniziale e al valore finale dell'esercizio, sono riportati nelle tabelle di Nota Integrativa Tabellare e nelle Schede di dettaglio, laddove previste dal D.lgs. 118/2011 e s.m.i.. Le tabelle sono presenti in allegato agli schemi di Stato Patrimoniale e Conto Economico e costituiscono parte integrante del Bilancio d'Esercizio.

In particolare, per le categorie ***E.I Ratei passivi e E.II Risconti passivi***, se movimentate, l'iscrizione tra i ratei e risconti attivi è corredata da tutte le informazioni di dettaglio relative alla natura, alla tipologia di realizzazione entro e oltre i 12 mesi; le informazioni di dettaglio sono rilevate nella tabella apposita del foglio *"Dettaglio_SP_San"* allegata al Bilancio d'Esercizio.

PRINCIPALI INFORMAZIONI delle movimentazioni dell'esercizio

Ratei passivi

Risconti attivi

FATTI DI RILIEVO delle movimentazioni dell'esercizio

Per la suddetta area di bilancio non si sono verificati fatti di rilievo e/o non sono rilevati valori di bilancio.

ALTRE INFORMAZIONI RELATIVE A RATEI E RISCONTI PASSIVI.

Inserire SI *o* NO *nella cella in giallino denominata <<Caso presente in azienda?>>:*

Cod.	Informazione	Caso presente in azienda?	*Se* Sì, *illustrare*
RP01	**Altro**. Esistono altre informazioni che si ritiene necessario fornire per soddisfare la regola generale secondo cui "Se le informazioni richieste da specifiche disposizioni di legge non sono sufficienti a dare una rappresentazione veritiera e corretta, si devono fornire le informazioni complementari necessarie allo scopo" (art 2423 cc)?	No	*Se* Sì, *illustrare*

16. Conti d'ordine

F) CONTI D'ORDINE

I dati relativi al valore iniziale e alle movimentazioni, quali incrementi e decrementi dell'esercizio che concorrono alla determinazione del valore finale dell'esercizio, sono riportati nelle tabelle di Nota Integrativa Tabellare e nelle Schede di dettaglio, laddove previste dal D.lgs. 118/2011 e s.m.i.. Le tabelle sono presenti in allegato agli schemi di Stato Patrimoniale e Conto Economico e costituiscono parte integrante del Bilancio d'Esercizio.

PRINCIPALI INFORMAZIONI delle movimentazioni dell'esercizio

RL S.C.R.I.B.A.

FATTI DI RILIEVO delle movimentazioni dell'esercizio

Per la suddetta area di bilancio non si sono verificati fatti di rilievo e/o non sono rilevati valori di bilancio.

ALTRE INFORMAZIONI RELATIVE A CONTI D'ORDINE

Inserire SI *o* NO *nella cella in giallino denominata <<Caso presente in azienda?>>:*

Cod.	Informazione	Caso presente in azienda?	*Se Sì, illustrare*
CO01	Sono state attivate operazioni di project finance?	No	*Se Sì, illustrare*
CO02	Esistono beni dell'Azienda presso terzi (in deposito, in pegno o in comodato)?	No	*Se Sì, illustrare*
CO03	**Altro**. Esistono altre informazioni che si ritiene necessario fornire per soddisfare la regola generale secondo cui "Se le informazioni richieste da specifiche disposizioni di legge non sono sufficienti a dare una rappresentazione veritiera e corretta, si devono fornire le informazioni complementari necessarie allo scopo" (art 2423 cc)?	No	*Se Sì, illustrare*

RLS.C.R.I.B.A.

CONTO ECONOMICO

17. Contributi in conto esercizio

17.1 Contributi in conto esercizio

A.1) Contributi in conto esercizio - Totale

I dati relativi al valore dei contributi dell'esercizio confrontati con quelli dell'anno precedente e la relativa variazione sono riportati nelle tabelle di Nota Integrativa Tabellare e nelle Schede di dettaglio, laddove previste dal D.lgs. 118/2011 e s.m.i.. Le tabelle sono presenti in allegato agli schemi di Stato Patrimoniale e Conto Economico e costituiscono parte integrante del Bilancio d'Esercizio.

Per questa categoria sono previste le seguenti tipologie:

- A.1.a) Contributi in c/esercizio da Regione per quota Fondo Sanitario regionale
- A.1.b) Contributi in c/esercizio (Extra Fondo)
- A.1.c) Contributi in c/esercizio per ricerca
- A.1.d) Contributi in c/esercizio da privati

In particolare, per le categorie dei ***Contributi***, se movimentate, l'iscrizione tra i ricavi è corredata da tutte le informazioni di dettaglio relative alla Assegnazione indicando la descrizione dell'ente o del soggetto concedente, gli estremi degli atti di assegnazione, la destinazione e la natura dei costi correlati al contributo, gli importi assegnati, utilizzati e accantonati, nonché le quote destinate agli investimenti; le informazioni di dettaglio sono rilevate nelle tabelle apposite del foglio "*VincNI_SAN*" allegata al Bilancio d'Esercizio.

Infine, per le categoria dei ***Contributi c/esercizio da enti pubblici*** e in particolare il contributo AREU, se movimentato, l'iscrizione tra i ricavi è corredata anche dal Conto Economico – Emergenza Urgenza 118 rilevato nella tabella apposita del foglio "*Ce-118*" allegato al Bilancio d'Esercizio.

PRINCIPALI INFORMAZIONI delle movimentazioni dell'esercizio

Finanziamento di parte corrente (FSR indistinto)

Funzioni

Altri Contributi da Regione

Altri Contributi da enti pubblici
Si rileva la presenza del contributo annuale riconosciuto da AREU per il servizio erogato da questa ASST nella misura stabilita dal decreto di assegnazione n. 6245 del 7.5.2019. La flessione rispetto all'assegnazione iniziale deriva sostanzialmente da una sopravvenienza attiva maturata in seguito ai controlli AREU sugli addebiti delle prestazioni erogate dagli enti che effettuano il servizio di trasporto, riferiti ad anni precedenti. La sopravvenienza ha determinato la riduzione del contributo, a compensazione dei ricavi, come già avvenuto l'anno precedente.

Altri Contributi da privati

FATTI DI RILIEVO delle movimentazioni dell'esercizio

RLS.C.R.I.B.A.

Per la suddetta area di bilancio non si sono verificati fatti di rilievo e/o non sono rilevati valori di bilancio.

17.2 Rettifica contributi c/esercizio per destinazione ad investimenti

A.2) Rettifica contributi c/esercizio per destinazione ad investimenti - Totale

I dati relativi al valore delle rettifiche dei contributi c/esercizio destinate ad investimenti confrontati con quelli dell'anno precedente e la relativa variazione sono riportati nelle tabelle di Nota Integrativa Tabellare e nelle Schede di dettaglio, laddove previste dal D.lgs. 118/2011 e s.m.i.. Le tabelle sono presenti in allegato agli schemi di Stato Patrimoniale e Conto Economico e costituiscono parte integrante del Bilancio d'Esercizio.

PRINCIPALI INFORMAZIONI delle movimentazioni dell'esercizio

FATTI DI RILIEVO delle movimentazioni dell'esercizio

Per la suddetta area di bilancio non si sono verificati fatti di rilievo e/o non sono rilevati valori di bilancio.

17.3 Utilizzo fondi per quote inutilizzate contributi vincolati di esercizi precedenti

A.3) Utilizzo fondi per quote inutilizzate contributi vincolati di esercizi precedenti - Totale

I dati relativi al valore degli utilizzi contributi degli esercizi precedenti confrontati con quelli dell'anno precedente e la relativa variazione sono riportati nelle tabelle di Nota Integrativa Tabellare e nelle Schede di dettaglio, laddove previste dal D.lgs. 118/2011 e s.m.i.. Le tabelle sono presenti in allegato agli schemi di Stato Patrimoniale e Conto Economico e costituiscono parte integrante del Bilancio d'Esercizio.

In particolare, per le categorie degli ***Utilizzi Contributi***, se movimentate, l'iscrizione tra i ricavi è corredata da tutte le informazioni di dettaglio relative alla Assegnazione indicando la descrizione dell'ente o del soggetto concedente, gli estremi degli atti di assegnazione, la destinazione e la natura dei costi correlati al contributo, gli importi assegnati, utilizzati e accantonati, nonché le quote destinate agli investimenti; le informazioni di dettaglio sono rilevate nella tabella apposita del foglio "*UtilizziNI_SAN*" allegata al Bilancio d'Esercizio.

PRINCIPALI INFORMAZIONI delle movimentazioni dell'esercizio

FATTI DI RILIEVO delle movimentazioni dell'esercizio

Per la suddetta area di bilancio non si sono verificati fatti di rilievo e/o non sono rilevati valori di bilancio.

ALTRE INFORMAZIONI RELATIVE A CONTRIBUTI IN CONTO ESERCIZIO

Inserire SI *o* NO *nella cella in giallino denominata <<Caso presente in azienda?>>:*

RLS.C.R.I.B.A.

Cod.	Informazione	Caso presente in azienda?	*Se Sì, illustrare*
CT01	**Contributi in conto esercizio**. Sono state rilevate significative variazioni rispetto all'esercizio precedente?	No	*Se Sì, illustrare*
	Rettifica contributi in c/esercizio. Sono state rilevate significative variazioni rispetto all'esercizio precedente?	No	*Se Sì, illustrare*
	Utilizzi contributi esercizi precedenti. Sono state rilevate significative variazioni rispetto all'esercizio precedente?	No	*Se Sì, illustrare*

18. Proventi e ricavi diversi

18.1 Proventi e ricavi diversi

A.4) Ricavi per prestazioni sanitarie e sociosanitarie a rilevanza sanitaria

I dati relativi al valore delle prestazioni e degli altri proventi confrontati con quelli dell'anno precedente e la relativa variazione sono riportati nelle tabelle di Nota Integrativa Tabellare e nelle Schede di dettaglio, laddove previste dal D.lgs. 118/2011 e s.m.i.. Le tabelle sono presenti in allegato agli schemi di Stato Patrimoniale e Conto Economico e costituiscono parte integrante del Bilancio d'Esercizio.

In particolare, per le categorie dei ***Ricavi per prestazioni sanitarie***, se movimentate, l'iscrizione tra i ricavi è corredata da tutte le informazioni di dettaglio relative alla validazione delle prestazioni sanitarie (ricoveri, ambulatoriale, neuro-psichiatria, psichiatria, File F, Doppio Canale e Primo Ciclo) dalla ASL territorialmente competente; le informazioni di dettaglio sono rilevate nella tabella apposita del foglio "*Prestazioni*" allegata al Bilancio d'Esercizio.

Inoltre, per le categorie delle ***Altre prestazioni sanitarie***, se movimentate, l'iscrizione tra i ricavi è corredata da tutte le informazioni di dettaglio relative alla natura e alle movimentazioni dell'esercizio confrontate con i valori dell'esercizio precedente; le informazioni di dettaglio sono rilevate nella tabelle apposite dei fogli "*NI-SAN_Altre_Pres_San(Ricavi)*" allegata al Bilancio d'Esercizio.

Infine, per le categorie dei ***Ricavi e costi per prestazioni sanitarie erogate in regime di intramoenia***, se movimentate, l'iscrizione tra i ricavi è corredata da tutte le informazioni di dettaglio relative alla natura e alle movimentazioni dell'esercizio confrontate con i valori dell'esercizio precedente; le informazioni di dettaglio sono rilevate nella tabelle apposite dei fogli "*Dettaglio_CE_San*" e "*Ce-Lp*" (Conto Economico della libera professione) allegati al Bilancio d'Esercizio.

PRINCIPALI INFORMAZIONI delle movimentazioni dell'esercizio

RLS.C.R.I.B.A.

Ricavi attività tipica delle ATS

Altri proventi

Ricavi libera-professione

FATTI DI RILIEVO delle movimentazioni dell'esercizio

Per la suddetta area di bilancio non si sono verificati fatti di rilievo e/o non sono rilevati valori di bilancio.

18.2 Concorsi, recuperi, rimborsi per attività tipiche

A.5) Concorsi, recuperi, e rimborsi

I dati relativi al valore dei Concorsi, recuperi, rimborsi confrontati con quelli dell'anno precedente e la relativa variazione sono riportati nelle tabelle di Nota Integrativa Tabellare e nelle Schede di dettaglio, laddove previste dal D.lgs. 118/2011 e s.m.i.. Le tabelle sono presenti in allegato agli schemi di Stato Patrimoniale e Conto Economico e costituiscono parte integrante del Bilancio d'Esercizio.

PRINCIPALI INFORMAZIONI delle movimentazioni dell'esercizio

FATTI DI RILIEVO delle movimentazioni dell'esercizio

Per la suddetta area di bilancio non si sono verificati fatti di rilievo e/o non sono rilevati valori di bilancio.

18.3 Ticket

A.6) Compartecipazione alla spesa per prestazioni sanitarie (ticket)

I dati relativi al valore dei Ticket confrontati con quelli dell'anno precedente e la relativa variazione sono riportati nelle tabelle di Nota Integrativa Tabellare e nelle Schede di dettaglio, laddove previste dal D.lgs. 118/2011 e s.m.i.. Le tabelle sono presenti in allegato agli schemi di Stato Patrimoniale e Conto Economico e costituiscono parte integrante del Bilancio d'Esercizio.

PRINCIPALI INFORMAZIONI delle movimentazioni dell'esercizio

FATTI DI RILIEVO delle movimentazioni dell'esercizio

Per la suddetta area di bilancio non si sono verificati fatti di rilievo e/o non sono rilevati valori di bilancio.

18.4 Costi capitalizzati

A.7) Quota contributi in conto capitale imputata nell'esercizio

R.S.C.R.I.B.A.

I dati relativi al valore delle sterilizzazioni e degli altri costi capitalizzati confrontati con quelli dell'anno precedente e la relativa variazione sono riportati nelle tabelle di Nota Integrativa Tabellare e nelle Schede di dettaglio, laddove previste dal D.lgs. 118/2011 e s.m.i.. Le tabelle sono presenti in allegato agli schemi di Stato Patrimoniale e Conto Economico e costituiscono parte integrante del Bilancio d'Esercizio.

PRINCIPALI INFORMAZIONI delle movimentazioni dell'esercizio

FATTI DI RILIEVO delle movimentazioni dell'esercizio

Per la suddetta area di bilancio non si sono verificati fatti di rilievo e/o non sono rilevati valori di bilancio.

A.8) Incrementi delle immobilizzazioni per lavori interni

PRINCIPALI INFORMAZIONI delle movimentazioni dell'esercizio

FATTI DI RILIEVO delle movimentazioni dell'esercizio

Per la suddetta area di bilancio non si sono verificati fatti di rilievo e/o non sono rilevati valori di bilancio.

18.5 Altri ricavi e proventi

A9) Altri ricavi e proventi

I dati relativi al valore degli altri ricavi e proventi confrontati con quelli dell'anno precedente e la relativa variazione sono riportati nelle tabelle di Nota Integrativa Tabellare e nelle Schede di dettaglio, laddove previste dal D.lgs. 118/2011 e s.m.i.. Le tabelle sono presenti in allegato agli schemi di Stato Patrimoniale e Conto Economico e costituiscono parte integrante del Bilancio d'Esercizio.

PRINCIPALI INFORMAZIONI delle movimentazioni dell'esercizio

FATTI DI RILIEVO delle movimentazioni dell'esercizio

Per la suddetta area di bilancio non si sono verificati fatti di rilievo e/o non sono rilevati valori di bilancio.

ALTRE INFORMAZIONI RELATIVE A PROVENTI E RICAVI DIVERSI

Inserire SI *o* NO *nella cella in giallino denominata <<Caso presente in azienda?>>:*

Cod.	Informazione	Caso presente in azienda?	*Se* SI, *illustrare*

RI.S.C.R.I.B.A.

PR01	**Proventi e ricavi diversi**. Sono state rilevate significative variazioni rispetto all'esercizio precedente?	No	*Se* Sì, *illustrare*
	Concorsi, recuperi, rimborsi per attività tipiche. Sono state rilevate significative variazioni rispetto all'esercizio precedente?	No	*Se* Sì, *illustrare*
	Compartecipazione alla spesa per prestazioni sanitarie. Sono state rilevate significative variazioni rispetto all'esercizio precedente?	No	*Se* Sì, *illustrare*
	Costi capitalizzati. Sono state rilevate significative variazioni rispetto all'esercizio precedente?	No	*Se* Sì, *illustrare*

19. Acquisti di beni

B.1) Acquisti di beni

I dati relativi al valore degli acquisti di beni confrontati con quelli dell'anno precedente e la relativa variazione sono riportati nelle tabelle di Nota Integrativa Tabellare e nelle Schede di dettaglio, laddove previste dal D.lgs. 118/2011 e s.m.i.. Le tabelle sono presenti in allegato agli schemi di Stato Patrimoniale e Conto Economico e costituiscono parte integrante del Bilancio d'Esercizio.

Per questa categoria sono previste le seguenti tipologie:

- B.1.A) Acquisti di beni sanitari - Totale
- B.1.B) Acquisti di beni non sanitari - Totale

In particolare per le categorie degli ***B.1.A) Acquisti di beni sanitari***, se movimentate, l'iscrizione tra i costi è corredata da tutte le informazioni di dettaglio relative alla tipologia di distribuzione totale, diretta e per conto; le informazioni di dettaglio sono rilevate nella tabella apposita del foglio "*Dettaglio_CE_San*" allegata al Bilancio d'Esercizio.

Infine, per le categorie degli ***B.1.A) Acquisti di beni sanitari e .1.B) Acquisti di beni non sanitari*** da parte di Asl/Ao/Fondazioni della Regione, se movimentate, l'iscrizione tra i costi è corredata da tutte le informazioni di dettaglio relative agli acquisti per ogni singola azienda pubblica; le informazioni di dettaglio sono rilevate nella tabella apposita del foglio "*Cons*" allegata al Bilancio d'Esercizio.

PRINCIPALI INFORMAZIONI delle movimentazioni dell'esercizio

I costi per acquisti di beni si confermano modesti; si concentrano nei medicinali, nei DM (CND A, dispositivi medici specialistici, CND C – apparato cardiocircolatorio, Z, M, T, W).
Per quanto riguarda i beni non sanitari, prevalgono i materiali di manutenzione delle attrezzature scientifiche sanitarie.
Complessivamente il valore è in flessione.

R.L.S.C.R.I.B.A.

FATTI DI RILIEVO delle movimentazioni dell'esercizio

Per la suddetta area di bilancio non si sono verificati fatti di rilievo e/o non sono rilevati valori di bilancio.

ALTRE INFORMAZIONI RELATIVE AGLI ACQUISTI DI BENI

Inserire SI *o* NO *nella cella in giallino denominata <<Caso presente in azienda?>>:*

Cod.	Informazione	Caso presente in azienda?	*Se* Sì, *illustrare*
AB01	**Acquisti di beni** . Ciascuna tipologia di bene, compreso nelle voci relative agli acquisti di beni sanitari e non sanitari, non è monitorata attraverso il sistema gestionale del magazzino, che rileva ogni tipologia di movimento, in entrata e in uscita?	No	*Gli acquisti sono assistiti da un software di magazzino che consente l'emissione degli ordini e la gestione di carichi e scarichi.*
AB02	Sono stati rilevati costi per acquisto di beni da altre Aziende Sanitarie della Regione? Se sì, di quali tipologie di beni si tratta?	No	*Se* Sì, *illustrare*
AB03	Sono state rilevate significative variazioni rispetto all'esercizio precedente?	No	*Se* Sì, *illustrare*

20. Acquisti di servizi

20.1 Acquisti di servizi sanitari e non sanitari

B.2) Acquisti di servizi sanitari

Per le categorie degli ***Acquisti di servizi sanitari in mobilità***, l'iscrizione tra i costi è corredata da tutte le informazioni di dettaglio relative agli acquisti per ogni singola azienda pubblica; le informazioni di dettaglio sono rilevate nella tabella apposita del foglio "*Cons*" allegata al Bilancio d'Esercizio.

Inoltre, per le categorie delle ***Altre prestazioni sanitarie***, se movimentate, l'iscrizione tra i costi è corredata da tutte le informazioni di dettaglio relative alla natura e alle movimentazioni dell'esercizio confrontate con i valori dell'esercizio precedente; le informazioni di dettaglio sono rilevate nella tabelle apposite dei fogli "*NI-SAN_Altre_Pres_San(Costi)*" allegata al Bilancio d'Esercizio.

Infine, per le categorie degli ***Acquisti di servizi sanitari da privato***, l'iscrizione tra i costi è corredata da tutte le informazioni di dettaglio relative alle singole strutture private, alla tipologia di prestazione, all'anno di competenza, agli importi e altre informazioni; le informazioni di dettaglio sono rilevate nella tabella apposita del foglio "*Dettaglio_CE_San*" allegata al Bilancio d'Esercizio.

RLS.C.R.I.B.A.

PRINCIPALI INFORMAZIONI delle movimentazioni dell'esercizio

Gli acquisti di servizi sono concentrati nei trasporti sanitari che costituiscono normalmente la quota ampiamente prevalente dei costi per questa attività (dopo il costo del personale). Il valore dei servizi sanitari è sostanzialmente sovrapponibile all'anno precedente, come quello dei servizi di trasporto.

FATTI DI RILIEVO delle movimentazioni dell'esercizio

Per la suddetta area di bilancio non si sono verificati fatti di rilievo e/o non sono rilevati valori di bilancio.

B.3) Acquisti di servizi non sanitari

In particolare per le categorie degli ***B.2.B.1) Servizi non sanitari -Totale***, se movimentate, l'iscrizione tra i costi è corredata da tutte le informazioni di dettaglio relative al dettaglio costi per contratti multiservizio (global service); le informazioni di dettaglio sono rilevate nella tabella apposita del foglio "*Dettaglio_CE_San*" allegata al Bilancio d'Esercizio.

Pper le categorie dei ***Canoni di leasing***, se movimentate, l'iscrizione tra i costi è corredata da tutte le informazioni di dettaglio relative agli estremi di delibera, alla decorrenza del contratto e alla sua scadenza, al valore del contratto comprensivo di IVA, al costo imputato all'esercizio e ai canoni a scadere; le informazioni di dettaglio sono rilevate nella tabella apposita del foglio "*Dettaglio_CE_San*" allegata al Bilancio d'Esercizio.

Per le categorie degli ***Acquisti di servizi sanitari in mobilità***, l'iscrizione tra i costi è corredata da tutte le informazioni di dettaglio relative agli acquisti per ogni singola azienda pubblica; le informazioni di dettaglio sono rilevate nella tabella apposita del foglio "*Cons*" allegata al Bilancio d'Esercizio.

PRINCIPALI INFORMAZIONI delle movimentazioni dell'esercizio

Sono presenti anche costi per servizi non sanitari prevalentemente nelle utenze legate al funzionamento della struttura (acqua, utenze telefoniche, riscaldamento, energia elettrica, pulizie) e mensa, in modesta flessione rispetto all'esercizio precedente.

FATTI DI RILIEVO delle movimentazioni dell'esercizio

Per la suddetta area di bilancio non si sono verificati fatti di rilievo e/o non sono rilevati valori di bilancio.

20.2 Acquisti di manutenzione ordinaria

B.4) Manutenzione e riparazione

I dati relativi al valore degli acquisti di manutenzione confrontati con quelli dell'anno precedente e la relativa variazione sono riportati nelle tabelle di Nota Integrativa Tabellare e nelle Schede di dettaglio, laddove previste dal D.lgs. 118/2011 e s.m.i.. Le tabelle sono presenti in allegato agli schemi di Stato Patrimoniale e Conto Economico e costituiscono parte integrante del Bilancio d'Esercizio.

PRINCIPALI INFORMAZIONI delle movimentazioni dell'esercizio

FATTI DI RILIEVO delle movimentazioni dell'esercizio

RL S.C.R.I.B.A.

Per la suddetta area di bilancio non si sono verificati fatti di rilievo e/o non sono rilevati valori di bilancio.

20.3 Godimento di beni di terzi

B.5) Godimento di beni di terzi

I dati relativi al valore degli acquisti di manutenzione confrontati con quelli dell'anno precedente e la relativa variazione sono riportati nelle tabelle di Nota Integrativa Tabellare e nelle Schede di dettaglio, laddove previste dal D.lgs. 118/2011 e s.m.i.. Le tabelle sono presenti in allegato agli schemi di Stato Patrimoniale e Conto Economico e costituiscono parte integrante del Bilancio d'Esercizio.

PRINCIPALI INFORMAZIONI delle movimentazioni dell'esercizio

Noleggi

Leasing

Altri costi per godimento beni di terzi

FATTI DI RILIEVO delle movimentazioni dell'esercizio

Per la suddetta area di bilancio non si sono verificati fatti di rilievo e/o non sono rilevati valori di bilancio.

ALTRE INFORMAZIONI RELATIVE AGLI ACQUISTI DI SERVIZI

Inserire SI *o* NO *nella cella in giallino denominata <<Caso presente in azienda?>>:*

Cod.	Informazione	Caso presente in azienda?	*Se Sì, illustrare*
AS01	Sono state rilevate significative variazioni rispetto all'esercizio precedente?	No	*Se Sì, illustrare*
AS02	**Costi per prestazioni sanitarie da privato**. Nell'esercizio sono stati rilevati disallineamenti tra valore fatturato dalla struttura privata e valore di budget autorizzato dalla Regione?	No	*Se Sì, specificare motivazioni, scostamento e azioni intraprese dall'azienda*
AS03	**Consulenze, Collaborazioni, Interinale e altre prestazioni di lavoro sanitarie e sociosanitarie.** Nell'esercizio sono stati rilevati costi per consulenze, collaborazioni, interinale e altre prestazioni di lavoro sanitarie e sociosanitarie relativamente a …	No	*Se Sì, specificare tipologia prestazione, soggetto fornitore e importo*
AS04	**Consulenze, Collaborazioni, Interinale e altre prestazioni di lavoro NON sanitarie.** Nell'esercizio sono stati rilevati costi per consulenze, collaborazioni, interinale e altre prestazioni di lavoro sanitarie e sociosanitarie relativamente a …	No	*Se Sì, specificare tipologia prestazione, soggetto fornitore e importo*

RI.S.C.R.I.B.A.

AS05	**Manutenzioni e riparazioni.** Illustrare i criteri adottati per distinguere tra manutenzioni ordinarie e incrementative.		*Sono considerate manutenzioni incrementative quelle rivolte all'ampliamento, ammodernamento o miglioramento degli elementi strutturali di un'immobilizzazione, i cui costi sono capitalizzabili se si traducono in un aumento significativo e misurabile di capacità o di produttività o di sicurezza o di vita utile del bene*

21. Costi del personale

B.6)Costo del Personale (Totale)

I dati relativi al valore del costo del personale confrontati con quelli dell'anno precedente e la relativa variazione sono riportati nelle tabelle di Nota Integrativa Tabellare e nelle Schede di dettaglio, laddove previste dal D.lgs. 118/2011 e s.m.i.. Le tabelle sono presenti in allegato agli schemi di Stato Patrimoniale e Conto Economico e costituiscono parte integrante del Bilancio d'Esercizio.

Per questa categoria sono previste le seguenti tipologie:

- B.5 Personale del ruolo sanitario - Totale
- B.6 Personale del ruolo professionale – Totale
- B.7 Personale del ruolo tecnico – Totale
- B.8 Personale del ruolo amministrativo – Totale

In particolare, per le categorie dei ***Fondi del personale***, se movimentate, l'iscrizione tra i costi è corredata da tutte le informazioni di dettaglio relative agli importi e alla variazioni dei fondi; si rinvia alle apposite tabelle relative al Conto Annuale allegato al Bilancio d'Esercizio.

PRINCIPALI INFORMAZIONI delle movimentazioni dell'esercizio

Il costi riferiti al personale assegnato ad Attività di Emergenza Urgenza Extraospedaliera sono in linea con "l'assegnazione AREU" di 2.760.000 euro di cui al decreto n. 6245/2019 e ricomprendono i costi del personale medico e del comparto, dipendente dell'Azienda, assegnato al 118, indennità Bonus NUE, attività 118 in regime premiante presso postazioni Mezzo di Soccorso Intermedio e Avanzato.

FATTI DI RILIEVO delle movimentazioni dell'esercizio

Per la suddetta area di bilancio non si sono verificati fatti di rilievo e/o non sono rilevati valori di bilancio.

ALTRE INFORMAZIONI RELATIVE AL COSTO DEL PERSONALE

Inserire SI *o* NO *nella cella in giallino denominata <<Caso presente in azienda?>>:*

Cod.	Informazione	Caso presente in azienda?	*Se* Sì, *illustrare*
CP01	I costi del personale hanno registrato significativi incrementi rispetto all'esercizio precedente?	No	*Se* Sì, *specificare importo e motivazioni*

RESCRIBA

22. Oneri diversi di gestione

B.7) Oneri diversi di gestione

I dati relativi al valore degli oneri diversi di gestione confrontati con quelli dell'anno precedente e la relativa variazione sono riportati nelle tabelle di Nota Integrativa Tabellare e nelle Schede di dettaglio, laddove previste dal D.lgs. 118/2011 e s.m.i.. Le tabelle sono presenti in allegato agli schemi di Stato Patrimoniale e Conto Economico e costituiscono parte integrante del Bilancio d'Esercizio.

PRINCIPALI INFORMAZIONI delle movimentazioni dell'esercizio

FATTI DI RILIEVO delle movimentazioni dell'esercizio

Per la suddetta area di bilancio non si sono verificati fatti di rilievo e/o non sono rilevati valori di bilancio.

ALTRE INFORMAZIONI RELATIVE AGLI ONERI DIVERSI DI GESTIONE

Inserire SI *o* NO *nella cella in giallino denominata <<Caso presente in azienda?>>:*

Cod.	Informazione	Caso presente in azienda?	*Se* Sì, *illustrare*
OG01	Sono state rilevate significative variazioni rispetto all'esercizio precedente?	No	*Se* Sì, *specificare importo e motivazioni*

23. Ammortamenti e svalutazioni

B.8) Ammortamenti

I dati relativi al valore degli ammortamenti confrontati con quelli dell'anno precedente e la relativa variazione sono riportati nelle tabelle di Nota Integrativa Tabellare e nelle Schede di dettaglio, laddove previste dal D.lgs. 118/2011 e s.m.i.. Le tabelle sono presenti in allegato agli schemi di Stato Patrimoniale e Conto Economico e costituiscono parte integrante del Bilancio d'Esercizio.

Per questa categoria sono previste le seguenti tipologie:

- B.8.a) Ammortamenti delle immobilizzazioni immateriali
- B.8.b) Ammortamento dei fabbricati
- B.8.c) Ammortamenti delle altre immobilizzazioni materiali

PRINCIPALI INFORMAZIONI delle movimentazioni dell'esercizio

Gli ammortamenti hanno un modesto ammontare e si riferiscono alle immobilizzazioni materiali.

FATTI DI RILIEVO delle movimentazioni dell'esercizio

Per la suddetta area di bilancio non si sono verificati fatti di rilievo e/o non sono rilevati valori di bilancio.

R.L.S.C.R.I.B.A.

ALTRE INFORMAZIONI RELATIVE AGLI AMMORTAMENTI

Inserire SI *o* NO *nella cella in giallino denominata <<Caso presente in azienda?>>:*

Cod.	Informazione	Caso presente in azienda?	*Se Sì, illustrare*
AMM01	Sono state rilevate significative variazioni rispetto all'esercizio precedente?	No	*Se Sì, illustrare*

B.9) Svalutazione delle immobilizzazioni e dei crediti

I dati relativi al valore delle svalutazioni confrontati con quelli dell'anno precedente e la relativa variazione sono riportati nelle tabelle di Nota Integrativa Tabellare e nelle Schede di dettaglio, laddove previste dal D.lgs. 118/2011 e s.m.i.. Le tabelle sono presenti in allegato agli schemi di Stato Patrimoniale e Conto Economico e costituiscono parte integrante del Bilancio d'Esercizio.

PRINCIPALI INFORMAZIONI delle movimentazioni dell'esercizio

FATTI DI RILIEVO delle movimentazioni dell'esercizio

Per la suddetta area di bilancio non si sono verificati fatti di rilievo e/o non sono rilevati valori di bilancio.

24. Variazione delle rimanenze

B. 10) Variazione delle rimanenze - Totale

I dati relativi al valore della variazione delle rimanenze confrontati con quelli dell'anno precedente e la relativa variazione sono riportati nelle tabelle di Nota Integrativa Tabellare e nelle Schede di dettaglio, laddove previste dal D.lgs. 118/2011 e s.m.i.. Le tabelle sono presenti in allegato agli schemi di Stato Patrimoniale e Conto Economico e costituiscono parte integrante del Bilancio d'Esercizio.

PRINCIPALI INFORMAZIONI delle movimentazioni dell'esercizio

FATTI DI RILIEVO delle movimentazioni dell'esercizio

Per la suddetta area di bilancio non si sono verificati fatti di rilievo e/o non sono rilevati valori di bilancio.

ALTRE INFORMAZIONI RELATIVE ALLE VARIAZIONI DELLE RIMANENZE

Inserire SI *o* NO *nella cella in giallino denominata <<Caso presente in azienda?>>:*

Cod.	Informazione	Caso presente in azienda?	*Se Sì, illustrare*

R.L.S.C.R.I.B.A.

VRIM01	Sono state rilevate significative variazioni rispetto all'esercizio precedente?	No	*Se Sì, illustrare*

25. Accantonamenti

B.11 Accantonamenti tipici dell'esercizio - Totale

I dati relativi al valore degli accantonamenti confrontati con quelli dell'anno precedente e la relativa variazione sono riportati nelle tabelle di Nota Integrativa Tabellare e nelle Schede di dettaglio, laddove previste dal D.lgs. 118/2011 e s.m.i.. Le tabelle sono presenti in allegato agli schemi di Stato Patrimoniale e Conto Economico e costituiscono parte integrante del Bilancio d'Esercizio.

PRINCIPALI INFORMAZIONI delle movimentazioni dell'esercizio

FATTI DI RILIEVO delle movimentazioni dell'esercizio

Per la suddetta area di bilancio non si sono verificati fatti di rilievo e/o non sono rilevati valori di bilancio.

ALTRE INFORMAZIONI RELATIVE AGLI ACCANTONAMENTI

Inserire SI *o* NO *nella cella in giallino denominata <<Caso presente in azienda?>>:*

Cod.	Informazione	Caso presente in azienda?	*Se Sì, illustrare*
AC01	La voce "Altri accantonamenti" è stata movimentata? Se sì, a fronte di quali rischi?	No	*Se Sì, illustrare*

26. Proventi e oneri finanziari

26.1 Proventi finanziari

C) PROVENTI FINANZIARI

I dati relativi al valore dei proventi finanziari confrontati con quelli dell'anno precedente e la relativa variazione sono riportati nelle tabelle di Nota Integrativa Tabellare e nelle Schede di dettaglio, laddove previste dal D.lgs. 118/2011 e s.m.i.. Le tabelle sono presenti in allegato agli schemi di Stato Patrimoniale e Conto Economico e costituiscono parte integrante del Bilancio d'Esercizio.

PRINCIPALI INFORMAZIONI delle movimentazioni dell'esercizio

FATTI DI RILIEVO delle movimentazioni dell'esercizio

Per la suddetta area di bilancio non si sono verificati fatti di rilievo e/o non sono rilevati valori di bilancio.

RL S.C.R.I.B.A.

26.2 Oneri finanziari

C) ONERI FINANZIARI

I dati relativi al valore degli oneri finanziari confrontati con quelli dell'anno precedente e la relativa variazione sono riportati nelle tabelle di Nota Integrativa Tabellare e nelle Schede di dettaglio, laddove previste dal D.lgs. 118/2011 e s.m.i.. Le tabelle sono presenti in allegato agli schemi di Stato Patrimoniale e Conto Economico e costituiscono parte integrante del Bilancio d'Esercizio.

PRINCIPALI INFORMAZIONI delle movimentazioni dell'esercizio

FATTI DI RILIEVO delle movimentazioni dell'esercizio

Per la suddetta area di bilancio non si sono verificati fatti di rilievo e/o non sono rilevati valori di bilancio.

ALTRE INFORMAZIONI RELATIVE AI PROVENTI E ONERI FINANZIARI

Inserire SI *o* NO *nella cella in giallino denominata <<Caso presente in azienda?>>:*

Cod.	Informazione	Caso presente in azienda?	*Se Sì, illustrare*
OF01	Sono state rilevate significative variazioni rispetto all'esercizio precedente?	No	*Se Sì, illustrare*
OF02	Nell'esercizio sono stati sostenuti oneri finanziari? Se sì, da quale operazione derivano?	No	*Se Sì, illustrare*

27. Rettifiche di valore di attività finanziarie

I dati relativi al valore delle rettifiche di valore di attività finanziarie confrontati con quelli dell'anno precedente e la relativa variazione sono riportati nelle tabelle di Nota Integrativa Tabellare e nelle Schede di dettaglio, laddove previste dal D.lgs. 118/2011 e s.m.i.. Le tabelle sono presenti in allegato agli schemi di Stato Patrimoniale e Conto Economico e costituiscono parte integrante del Bilancio d'Esercizio.

PRINCIPALI INFORMAZIONI delle movimentazioni dell'esercizio

FATTI DI RILIEVO delle movimentazioni dell'esercizio

Per la suddetta area di bilancio non si sono verificati fatti di rilievo e/o non sono rilevati valori di bilancio.

ALTRE INFORMAZIONI RELATIVE ALLE RETTIFICHE DI VALORE DI ATTIVITÀ FINANZIARIE

Inserire SI *o* NO *nella cella in giallino denominata <<Caso presente in azienda?>>:*

RESCRIBA

Cod.	Informazione	Caso presente in azienda?	*Se Sì, illustrare*
RF01	Nell'esercizio sono state rilevate rettifiche di valore di attività finanziarie?	No	*Se Sì, illustrare*

28. Proventi e oneri straordinari

28.1 Proventi straordinari

E.1) Proventi straordinari

I dati relativi al valore dei proventi straordinari confrontati con quelli dell'anno precedente e la relativa variazione sono riportati nelle tabelle di Nota Integrativa Tabellare e nelle Schede di dettaglio, laddove previste dal D.lgs. 118/2011 e s.m.i.. Le tabelle sono presenti in allegato agli schemi di Stato Patrimoniale e Conto Economico e costituiscono parte integrante del Bilancio d'Esercizio.

PRINCIPALI INFORMAZIONI delle movimentazioni dell'esercizio

Plusvalenze

Sopravvenienze e insussistenze attive

Come anticipato, sono presenti sopravvenienze attive (692 mila euro) per effetto del controllo svolto, come previsto, da parte di AREU della rendicontazione prodotta dai soggetti incaricati di svolgere il servizio di trasporto di emergenza e urgenza (ANPAS – CRI). Tale controllo, riferito ad anni precedenti, ha determinato la nascita di sopravvenienze attive (692 mila euro) a causa di maggiori addebiti rispetto a quanto dovuto da questa ASST.

Altri proventi straordinari

FATTI DI RILIEVO delle movimentazioni dell'esercizio

Per la suddetta area di bilancio non si sono verificati fatti di rilievo e/o non sono rilevati valori di bilancio.

28.2 Oneri straordinari

E.2) Oneri straordinari

I dati relativi al valore degli oneri straordinari confrontati con quelli dell'anno precedente e la relativa variazione sono riportati nelle tabelle di Nota Integrativa Tabellare e nelle Schede di dettaglio, laddove previste dal D.lgs. 118/2011 e s.m.i.. Le tabelle sono presenti in allegato agli schemi di Stato Patrimoniale e Conto Economico e costituiscono parte integrante del Bilancio d'Esercizio.

PRINCIPALI INFORMAZIONI delle movimentazioni dell'esercizio

Minusvalenze

Sopravvenienze e insussistenze passive

RLS.C.R.I.B.A.

Altri oneri straordinari

FATTI DI RILIEVO delle movimentazioni dell'esercizio

Per la suddetta area di bilancio non si sono verificati fatti di rilievo e/o non sono rilevati valori di bilancio.

ALTRE INFORMAZIONI RELATIVE AGLI ACQUISTI DI SERVIZI

Inserire SI *o* NO *nella cella in giallino denominata <<Caso presente in azienda?>>:*

Cod.	Informazione	Caso presente in azienda?	*Se Sì, illustrare*
PS01	**Plusvalenze/Minusvalenze.** Nell'esercizio sono state rilevate plusvalenze/minusvalenze?	No	*Se Sì, illustrare*
PS02	**Sopravvenienze attive**. Illustrare la composizione delle sopravvenienze attive, per anno di riferimento, per soggetto e per evento contabile, indicando quanto di esse è già stato incassato dall'Azienda.	si	*Storno fatture trasporti sanitari per 692 mila euro riferite ad anni precedenti, da dedurre dai pagamenti in corso.*
PS03	**Insussistenze attive.** Illustrare la composizione delle insussistenze attive, per anno di riferimento, per soggetto e per evento contabile.	No	*Se Sì, illustrare*
PS04	**Sopravvenienze passive.** Illustrare la composizione delle sopravvenienze passive, per anno di riferimento, per soggetto e per evento contabile.	No	*Se Sì, illustrare*
PS05	**Insussistenze passive.** Illustrare la composizione delle insussistenze passive, per anno di riferimento, per soggetto e per evento contabile.	No	*Se Sì, illustrare*
PS06	**Altro.** Esistono altre informazioni che si ritiene necessario fornire per soddisfare la regola generale secondo cui "Se le informazioni richieste da specifiche disposizioni di legge non sono sufficienti a dare una rappresentazione veritiera e corretta, si devono fornire le informazioni complementari necessarie allo scopo" (art 2423 cc)?	No	*Se Sì, illustrare*

BLS.C.R.I.B.A.

29. Imposte e tasse

Y. IMPOSTE E TASSE

I dati relativi al valore delle imposte e tasse confrontati con quelli dell'anno precedente e la relativa variazione sono riportati nelle tabelle di Nota Integrativa Tabellare e nelle Schede di dettaglio, laddove previste dal D.lgs. 118/2011 e s.m.i.. Le tabelle sono presenti in allegato agli schemi di Stato Patrimoniale e Conto Economico e costituiscono parte integrante del Bilancio d'Esercizio.

PRINCIPALI INFORMAZIONI delle movimentazioni dell'esercizio

IRAP
E' stata rilevata IRAP su personale dipendente.

IRES

FATTI DI RILIEVO delle movimentazioni dell'esercizio

Per la suddetta area di bilancio non si sono verificati fatti di rilievo e/o non sono rilevati valori di bilancio.

RLS.C.R.I.B.A.

Bilancio Preventivo (D.Lgs. 23/6/2011 - n. 118) Anno: 2018

Nome dell'Azienda

710 ASST DEI SETTE LAGHI

Dati in €./1.000 - Anno: 2018 - Trimestre: Consuntivo

Codice	SCHEMA DI CONTO ECONOMICO	Bilancio Consuntivo Complessivo 2017	Bilancio Consuntivo attività sanitaria2017	Bilancio Consuntivo attività ricerca 2017	Bilancio Consuntivo attività territoriale 2017	Bilancio Consuntivo attività assistenziale 2017	Bilancio Consuntivo attività 118 2017	Bilancio Consuntivo Complessivo 2018	Bilancio Consuntivo attività sanitaria2018	Bilancio Consuntivo attività ricerca 2018	Bilancio Consuntivo attività territoriale 2018	Bilancio Consuntivo attività assistenziale 2018	Bilancio Consuntivo attività 118 2018
A	**A) Valore della produzione**												
A1	**A1) Contributi in conto esercizio**	117,661	72,966	0	34,309	0	10,386	130,343	84,087	0	35,891	0	10,365
A.1.a	A.1.a) Contributi in conto esercizio - da Regione e Prov. Aut. per quota F.S. regionale	104,302	69,993	0	34,309	0	0	117,643	81,752	0	35,891	0	0
A.1.b	A.1.b) Contributi in conto esercizio - da Regione e Prov. Aut extra fondo	12,213	1,827	0	0	0	10,386	11,648	1,283	0	0	0	10,365
A.1.b.1	*A.1.b.1) Contributi da Regione (extrafondo) - vincolati*	1,416	1,416	0	0	0	0	1,280	1,280	0	0	0	0
A.1.b.2	*A.1.b.2) Contributi da Regione (extrafondo) - Risorse agg.regionali cop. LEA*	0	0	0	0	0	0	0	0	0	0	0	0
A.1.b.3	*A.1.b.3) Contributi da Regione (extrafondo) - Risorse agg.regionali cop. extra LEA*	0	0	0	0	0	0	0	0	0	0	0	0
A.1.b.4	*A.1.b.4) Contributi da Regione (extrafondo) - altro*	0	0	0	0	0	0	0	0	0	0	0	0
A.1.b.5	*A.1.b.5) Contributi da Aziende sanitarie pubbliche (extrafondo) - altro*	10,682	296	0	0	0	10,386	10,365	0	0	0	0	10,365
A.1.b.6	*A.1.b.6) Contributi da altri soggetti pubblici*	115	115	0	0	0	0	3	3	0	0	0	0
A.1.c	A.1.c) Contributi in conto esercizio - per ricerca	0	0	0	0	0	0	0	0	0	0	0	0
A.1.c.1	*A.1.c.1)da Ministero della Salute per ricerca corrente*	0	0	0	0	0	0	0	0	0	0	0	0
A.1.c.2	*A.1.c.2)da Ministero della Salute per ricerca finalizzata*	0	0	0	0	0	0	0	0	0	0	0	0
A.1.c.3	*A.1.c.3)da Regione e altri enti pubblici*	0	0	0	0	0	0	0	0	0	0	0	0
A.1.c.4	*A.1.c.4)da privati*	0	0	0	0	0	0	0	0	0	0	0	0
A.1.d	A.1.d) Contributi in conto esercizio - altro	1,146	1,146	0	0	0	0	1,052	1,052	0	0	0	0
A2	**A2) Rettifica contributi c/esercizio per destinazione ad investimenti**	0	0	0	0	0	0	0	0	0	0	0	0
A3	**A3) Utilizzo fondi per quote inutilizzate contributi vincolati di esercizi precedenti**	642	642	0	0	0	0	759	759	0	0	0	0
A4	**A4) Ricavi per prestazioni sanitarie e sociosanitarie a rilevanza sanitaria**	333,513	332,620	0	893	0	0	337,143	336,466	0	677	0	0
A.4.a	A.4.a) Ricavi per prestazioni sanitarie e socio san - ad altre aziende sanitarie pubbliche	323,808	323,783	0	25	0	0	327,751	327,751	0	0	0	0
A.4.b	A.4.b) Ricavi per prestazioni sanitarie e socio san - intramoenia	7,085	6,875	0	210	0	0	6,981	6,817	0	164	0	0
A.4.c	A.4.c) Ricavi per prestazioni sanitarie e socio san - altro	2,620	1,962	0	658	0	0	2,411	1,898	0	513	0	0
A5	**A5) Concorsi, recuperi e rimborsi**	8,915	8,550	0	365	0	0	8,692	8,343	0	349	0	0
A6	**A6) Compartecipazione alla spesa per prestazioni sanitarie (ticket)**	10,558	10,511	0	47	0	0	10,465	10,433	0	32	0	0
A7	**A7) Quota contributi in conto capitale imputata nell'esercizio**	15,671	12,617	0	3,054	0	0	15,854	12,858	0	2,996	0	0
A8	**A8) Incrementi delle immobilizzazioni per lavori interni**	0	0	0	0	0	0	0	0	0	0	0	0
A9	**A9) Altri ricavi e proventi**	2,434	2,428	0	6	0	0	2,307	2,305	0	2	0	0
A_T	**TOTALE A)**	489,394	440,334	0	38,674	0	10,386	505,563	455,251	0	39,947	0	10,365
B	**B) Costi della produzione**												
B1	**B1) Acquisti di beni**	119,513	110,785	0	8,616	0	112	125,847	115,778	0	9,973	0	96
B.1.a	B.1.a) Acquisti di beni sanitari	117,001	108,441	0	8,475	0	85	123,469	113,527	0	9,859	0	83
B.1.b	B.1.b) Acquisti di beni non sanitari	2,512	2,344	0	141	0	27	2,378	2,251	0	114	0	13
B2	**B2) Acquisti di servizi**	36,067	19,493	0	8,723	0	7,851	34,922	18,306	0	8,761	0	7,855
B.2.a	B.2.a) Acquisto servizi sanitari - Medicina di base	0	0	0	0	0	0	0	0	0	0	0	0
B.2.b	B.2.b) Acquisto servizi sanitari - Farmaceutica	0	0	0	0	0	0	0	0	0	0	0	0
B.2.c	B.2.c) Acquisto servizi sanitari - Assistenza specialistica ambulatoriale	2,898	2,803	0	95	0	0	2,928	2,833	0	95	0	0
B.2.d	B.2.d) Acquisto servizi sanitari - Assistenza riabilitativa	0	0	0	0	0	0	0	0	0	0	0	0
B.2.e	B.2.e) Acquisto servizi sanitari - Assistenza integrativa	777	0	0	777	0	0	962	0	0	962	0	0
B.2.f	B.2.f) Acquisto servizi sanitari - Assistenza protesica	5,587	0	0	5,587	0	0	5,613	0	0	5,613	0	0
B.2.g	B.2.g) Acquisto servizi sanitari - Assistenza ospedaliera	0	0	0	0	0	0	0	0	0	0	0	0
B.2.h	B.2.h) Acquisto prestazioni psichiatria residenziale e semiresidenziale	0	0	0	0	0	0	0	0	0	0	0	0
B.2.i	B.2.i) Acquisto prestazioni di distribuzione farmaci File F	0	0	0	0	0	0	0	0	0	0	0	0
B.2.j	B.2.j) Acquisto prestazioni termali in convenzione	0	0	0	0	0	0	0	0	0	0	0	0
B.2.k	B.2.k) Acquisto prestazioni di trasporto sanitario	9,077	463	0	763	0	7,851	9,184	594	0	735	0	7,855
B.2.l	B.2.l) Acquisto prestazioni socio-sanitarie a rilevanza sanitaria	0	0	0	0	0	0	0	0	0	0	0	0
B.2.m	B.2.m) Compartecipazione al personale per att. Libero professionale (Intramoenia)	6,188	6,046	0	142	0	0	5,912	5,791	0	121	0	0
B.2.n	B.2.n) Rimborsi assegni e contributi sanitari	205	0	0	205	0	0	105	0	0	105	0	0
B.2.o	B.2.o) Consulenze, collaborazioni, interinale, altre prestazioni di lavoro sanitarie e sociosanitarie	6,337	6,004	0	333	0	0	5,917	5,584	0	333	0	0
B.2.p	B.2.p) Altri servizi sanitari e sociosanitari a rilevanza sanitaria	4,998	4,177	0	821	0	0	4,301	3,504	0	797	0	0
B.2.q	B.2.q) Costi per differenziale Tariffe TUC	0	0	0	0	0	0	0	0	0	0	0	0
B3	**B3) Acquisti di servizi non sanitari**	48,983	48,241	0	575	0	167	49,777	49,027	0	603	0	147
B.3.a	B.3.a) Servizi non sanitari	47,862	47,121	0	575	0	166	48,619	47,869	0	603	0	147
B.3.b	B.3.b) Consulenze, collaborazioni, interinale, altre prestazioni di lavoro non sanitarie	490	490	0	0	0	0	544	544	0	0	0	0
B.3.c	B.3.c) Formazione	631	630	0	0	0	1	614	614	0	0	0	0
B4	**B4) Manutenzione e riparazione**	16,363	16,271	0	80	0	12	17,627	17,546	0	81	0	0
B5	**B5) Godimento di beni di terzi**	8,390	4,921	0	3,468	0	1	8,538	4,714	0	3,824	0	0
B6	**B6) Costi del personale**	219,518	203,811	0	12,945	0	2,762	226,837	211,646	0	12,431	0	2,760
B.6.a	B.6.a) Personale dirigente medico	70,708	66,382	0	2,905	0	1,421	72,948	68,717	0	2,748	0	1,483
B.6.b	B.6.b) Personale dirigente ruolo sanitario non medico	5,292	3,849	0	1,443	0	0	5,326	3,934	0	1,392	0	0
B.6.c	B.6.c) Personale comparto ruolo sanitario	95,457	89,625	0	4,552	0	1,280	99,342	93,797	0	4,297	0	1,248
B.6.d	B.6.d) Personale dirigente altri ruoli	1,670	1,670	0	0	0	0	1,751	1,751	0	0	0	0
B.6.e	B.6.e) Personale comparto altri ruoli	46,391	42,285	0	4,045	0	61	47,470	43,447	0	3,994	0	29
B7	**B7) Oneri diversi di gestione**	2,803	2,789	0	14	0	0	2,859	2,833	0	24	0	2
B8	**B8) Ammortamenti**	16,919	13,667	0	3,250	0	2	17,414	14,223	0	3,190	0	1
B.8.a	B.8.a) Ammortamento immobilizzazioni immateriali	94	91	0	3	0	0	164	164	0	0	0	0
B.8.b	B.8.b) Ammortamento fabbricati	10,032	9,759	0	273	0	0	10,034	9,761	0	273	0	0
B.8.c	B.8.c) Ammortamento altre immobilizzazioni materiali	6,793	3,817	0	2,974	0	2	7,216	4,298	0	2,917	0	1
B9	**B9) Svalutazione dei crediti**	0	0	0	0	0	0	9	9	0	0	0	0
B.9.a	B.9.a) Svalutazione dei crediti	0	0	0	0	0	0	9	9	0	0	0	0
B10	**B10) Variazione delle rimanenze**	573	566	0	7	0	0	(1,360)	(1,445)	0	85	0	0
B.10.a	B.10.a) Variazione rimanenze sanitarie	139	132	0	7	0	0	(1,411)	(1,496)	0	85	0	0
B.10.b	B.10.b) Variazione rimanenze non sanitarie	434	434	0	0	0	0	51	51	0	0	0	0
B11	**B11) Accantonamenti**	7,342	7,342	0	0	0	0	7,010	6,994	0	16	0	0
B.11.a	B.11.a) Accantonamenti per rischi	5,194	5,194	0	0	0	0	5,596	5,596	0	0	0	0
B.11.b	B.11.b) Accantonamenti per premio operosità	251	251	0	0	0	0	301	301	0	0	0	0
B.11.c	B.11.c) Accantonamenti per quote inutilizzate contributi vincolati	1,441	1,441	0	0	0	0	542	542	0	0	0	0
B.11.d	B.11.d) Altri accantonamenti	456	456	0	0	0	0	571	555	0	16	0	0
B_T	**TOTALE B)**	476,471	427,886	0	37,678	0	10,907	489,480	435,631	0	38,988	0	10,861
B_Z	**Differenza tra valore e costi della produzione**	12,923	12,448	0	996	0	(521)	16,083	15,620	0	959	0	(496)
C	**C) Proventi e oneri finanziari**												
C1	**C1) Interessi attivi e altri proventi finanziari**	0	0	0	0	0	0	0	0	0	0	0	0
C2	**C2) Interessi passivi e altri oneri finanziari**	606	606	0	0	0	0	581	581	0	0	0	0
C_T	**TOTALE C)**	(606)	(606)	0	0	0	0	(581)	(581)	0	0	0	0
D	**D) Rettifiche di valore di attività finanziarie**												
D1	**D1) Rivalutazioni**	0	0	0	0	0	0	0	0	0	0	0	0
D2	**D2) Svalutazioni**	0	0	0	0	0	0	0	0	0	0	0	0
D_T	**TOTALE D)**	0	0	0	0	0	0	0	0	0	0	0	0
E	**E) Proventi e oneri straordinari**												
E1	**E1) Proventi straordinari**	4,728	4,008	0	3	0	717	1,259	567	0	0	0	692
E.1.a	E.1.a) Plusvalenze	0	0	0	0	0	0	0	0	0	0	0	0
E.1.b	E.1.b) Altri proventi straordinari	4,728	4,008	0	3	0	717	1,259	567	0	0	0	692
E2	**E2) Oneri straordinari**	1,435	1,435	0	0	0	0	632	632	0	0	0	0
E.2.a	E.2.a) Minusvalenze	291	291	0	0	0	0	65	65	0	0	0	0
E.2.b	E.2.b) Altri oneri straordinari	1,144	1,144	0	0	0	0	567	567	0	0	0	0
E_T	**TOTALE E)**	3,293	2,573	0	3	0	717	627	(65)	0	0	0	692
E_Z	**Risultato prima delle imposte**	15,610	14,415	0	999	0	196	16,129	14,974	0	959	0	196
Y	**Y) Imposte sul reddito dell'esercizio**												
Y1	**Y1) IRAP**	15,457	14,262	0	999	0	196	15,997	14,842	0	959	0	196
Y.1.a	Y.1.a) IRAP relativa a personale dipendente	14,558	13,502	0	860	0	196	15,075	14,054	0	825	0	196
Y.1.b	Y.1.b) IRAP relativa a collaboratori e personale assimilato a lavoro dipendente	5,20	393	0	127	0	0	607	480	0	127	0	0
Y.1.c	Y.1.c) IRAP relativa ad attività di libera professione (intramoenia)	379	367	0	12	0	0	315	308	0	7	0	0
Y.1.d	Y.1.d) IRAP relativa ad attività commerciali	0	0	0	0	0	0	0	0	0	0	0	0
Y2	**Y2) IRES**	153	153	0	0	0	0	132	132	0	0	0	0
Y3	**Y3) Accantonamento a F.do Imposte (Accertamenti, condoni, ecc.)**	0	0	0	0	0	0	0	0	0	0	0	0
Y_T	**TOTALE Y)**	15,610	14,415	0	999	0	196	16,129	14,974	0	959	0	196
Z_99	**Utile (perdita) dell'esercizio**	0	0	0	0	0	0	0	0	0	0	0	0

F.to Il Direttore Generale ai sensi D.Lgs. 39/93 ----------

F.to Il Responsabile Economico Finanziario ai sensi D.Lgs. 39/93 ----------

PROGRAMMA

Tabelle allegate nota integrativa di: ASST DEI SETTE LAGHI - Consuntivo 2018

TOTALE

CONTO ECONOMICO - Dati in €./000

			Valore netto al 31/12/2017	Valore netto al 31/12/2018	Variazione
4.10.00.00.000.000.00.000	**A) VALORE DELLA PRODUZIONE**	**€.**	**489,394**	**505,563**	***16,169***

			Valore netto al 31/12/2017	Valore netto al 31/12/2018	Variazione
4.10.10.00.000.000.00.000	**A.1) Contributi in conto esercizio - Totale**	**€.**	**117,661**	**130,343**	***12,682***
4.10.10.10.000.000.00.000	**A.1.A) Contributi da Regione per quota Fondo Sanitario regionale - Totale**	**€.**	**104,302**	**117,643**	***13,341***

COD_COGE_NI	*Descrizione*		*Valore netto al 31/12/2017*	*Valore netto al 31/12/2018*	*Variazione*
4.10.10.10.010.000.00.000	Finanziamento di parte corrente (FSR indistinto)	€.	0	0	*0*
4.10.10.10.012.000.00.000	Finanziamento di parte corrente Territorio (FSR indistinto)	€.	34,309	35,891	*1,582*
4.10.10.10.015.000.00.000	Finanziamento di parte corrente Territorio (FSR indistinto) [ASSI per ATS]	€.	0	0	*0*
4.10.10.10.020.000.00.000	Funzioni non tariffate (FSR indistinto)	€.	31,488	30,160	*(1,328)*
4.10.10.10.025.000.00.000	Funzioni non tariffate per presidio servizi territoriali (FSR indistinto)	€.	0	0	*0*
4.10.10.10.040.000.00.000	Fondo per riorganizzazione aziendale (FSR indistinto)	€.	0	0	*0*
4.10.10.10.045.000.00.000	Contributo da destinare al finanziamento del PSSR, progetti obiettivo, miglioramento qualità offerta e realizzazione piani di sviluppo regionali (FSR indistinto)	€.	26,638	32,256	*5,618*
4.10.10.10.050.000.00.000	Contributi per obiettivi di piano sanitario nazionale (di parte corrente) (FSR indistinto)	€.	0	0	*0*
4.10.10.10.090.000.00.000	Altri contributi da Regione (FSR indistinto)	€.	11,668	19,035	*7,367*
4.10.10.10.095.000.00.000	Altri contributi da Regione per servizi socio-sanitari (ASSI)-(FSR indistinto)	€.	0	0	*0*
4.10.10.10.210.000.00.000	Contributi da Regione (FSR vincolato)	€.	199	301	*102*
4.10.10.10.310.000.00.000	Contributi da FSR per servizi socio sanitari integrati direttamente gestiti	€.	0	0	*0*
4.10.10.20.000.000.00.000	**A.1.B) Contributi c/esercizio da enti pubblici (Extra Fondo) - Totale**	**€.**	**12,213**	**11,648**	***(565)***

COD_COGE_NI	*Descrizione*		*Valore netto al 31/12/2017*	*Valore netto al 31/12/2018*	*Variazione*
4.10.10.20.010.010.00.000	Contributi da Regione (extra fondo) - Gettito fiscalità regionale	€.	0	0	*0*
4.10.10.20.010.020.00.000	Contributi da Regione (extra fondo) - Altri contributi regionali extra fondo	€.	0	0	*0*
4.10.10.20.010.025.00.000	Contributi da Regione per servizi socio-sanitari (ASSI) - Altri contributi regionali extra fondo	€.	0	0	*0*
4.10.10.20.010.030.00.000	Contributi da Regione (extra fondo) - Vincolati	€.	1,416	1,280	*(136)*
4.10.10.20.010.035.00.000	Contributi da Regione per servizi socio-sanitari (ASSI) -(extra fondo) Vincolati	€.	0	0	*0*
4.10.10.20.015.010.00.000	Contributi da Regione (extra fondo) - Risorse aggiuntive da bilancio regionale a titolo di copertura LEA	€.	0	0	*0*
4.10.10.20.015.020.00.000	Contributi da Regione (extra fondo) - Risorse aggiuntive da bilancio regionale a titolo di copertura extra LEA	€.	0	0	*0*
4.10.10.20.020.010.00.000	Contributi da U.E.	€.	0	0	*0*
4.10.10.20.020.020.00.000	Contributi da U.E. per progetti (FSE)	€.	0	0	*0*
4.10.10.20.020.030.00.000	Contributi vincolati da enti pubblici (extra fondo) - Vincolati	€.	115	3	*(112)*
4.10.10.20.020.035.00.000	Contributi da altri enti pubblici (extra fondo) - Altro	€.	0	0	*0*
4.10.10.20.020.040.00.000	Contributi obbligatori L. 210/92 (extra fondo) - Vincolati	€.	0	0	*0*
4.10.10.20.030.010.00.000	Contributi da ATS/ASST/Fondazioni della Regione (extra fondo) - Vincolati	€.	10,682	10,365	*(317)*
4.10.10.20.030.020.00.000	Contributi da ATS/ASST/Fondazioni della Regione (extra fondo) - Altro	€.	0	0	*0*
4.10.10.20.200.010.00.000	Contributi per la ricerca corrente da Ministero	€.	0	0	*0*
4.10.10.20.200.020.00.000	Contributi per la ricerca corrente da altri enti pubblici - Vincolati	€.	0	0	*0*
4.10.10.20.200.110.00.000	Contributi per la ricerca finalizzata da Ministero	€.	0	0	*0*
4.10.10.20.200.115.00.000	Contributi per la ricerca finalizzata da Regione - Vincolati	€.	0	0	*0*
4.10.10.20.200.120.00.000	Contributi per la ricerca finalizzata da altri enti pubblici - Vincolati	€.	0	0	*0*
4.10.10.20.600.010.00.000	Fondo sociale regionale parte corrente - risorse per ambiti distrettuali	€.	0	0	*0*
4.10.10.20.600.030.00.000	Quota fondo sociale regionale parte corrente	€.	0	0	*0*
4.10.10.20.600.040.00.000	Contributi da Regione per mantenimento sviluppo servizi socio assistenziali	€.	0	0	*0*
4.10.10.20.600.050.00.000	Contributi da Regione per esercizio funzioni di vigilanza	€.	0	0	*0*

R.L.S.C.R.I.B.A.

4.10.10.20.600.060.00.000	Contributi da Regione per funzioni trasferite ai Comuni in materia di autorizzazione al funzionamento e accreditamento	€.	0	0	0
4.10.10.20.600.070.00.000	Altri contributi da Regione (Bilancio sociale)	€.	0	0	0
4.10.10.20.600.110.00.000	Fondo nazionale per le politiche sociali - risorse per ambiti distrettuali	€.	0	0	0
4.10.10.20.600.120.00.000	Fondo nazionale per le politiche sociali - quota per gestione amministrativa	€.	0	0	0
4.10.10.20.600.130.00.000	Fondo nazionale per le politiche sociali - risorse per la realizzazione del sistema integrato di interventi e servizi sociali (quota indistinta)	€.	0	0	0
4.10.10.20.600.140.00.000	Fondo nazionale per le politiche sociali - risorse finalizzate leggi di settore	€.	0	0	0
4.10.10.20.600.145.00.000	Fondo nazionale per le non autosufficienze - risorse per ambiti distrettuali	€.	0	0	0
4.10.10.20.600.148.00.000	Fondo nazionale per le non autosufficienze - risorse A.S.L.	€.	0	0	0
4.10.10.20.600.150.00.000	Contributi statali vincolati per servizi socio assistenziali	€.	0	0	0
4.10.10.20.600.210.00.000	Contributi da Comuni per attività socio assistenziali	€.	0	0	0
4.10.10.20.600.310.00.000	Contributi da Province per servizi socio assistenziali	€.	0	0	0
4.10.10.20.600.320.00.000	Fondo nazionale per la famiglia - risorse per ambiti distrettuali	€.	0	0	0

4.10.10.30.000.000.00.000	**A.1.C) Contributi c/esercizio da enti privati - Totale**	**€.**	**1,146**	**1,052**	***(94)***

COD_COGE_NI	*Descrizione*		*Valore netto al 31/12/2017*	*Valore netto al 31/12/2018*	*Variazione*
4.10.10.30.010.000.00.000	Contributi da persone giuridiche private - Vincolati	€.	1,113	1,010	*(103)*
4.10.10.30.020.000.00.000	Contributi da persone fisiche private - Vincolati	€.	13	22	*9*
4.10.10.30.030.000.00.000	Contributo del Tesoriere - Indistinto	€.	20	20	*0*
4.10.10.30.080.000.00.000	Altri contributi da privati - Indistinto	€.	0	0	*0*
4.10.10.30.210.000.00.000	Contributi per la ricerca corrente da soggetti privati - Vincolati	€.	0	0	*0*
4.10.10.30.230.000.00.000	Contributi per la ricerca finalizzata da soggetti privati - Vincolati	€.	0	0	*0*

			Valore netto al 31/12/2017	*Valore netto al 31/12/2018*	*Variazione*
4.10.11.00.000.000.00.000	**A.1a) Rettifica contributi c/esercizio per destinazione ad investimenti - Totale**	**€.**	0	**0**	**0**

4.10.11.10.000.000.00.000	**A.1a.A) Rettifica contributi c/esercizio per destinazione ad investimenti**	**€.**	**-**	**-**	***0***

COD_COGE_NI	*Descrizione*		*Valore netto al 31/12/2017*	*Valore netto al 31/12/2018*	*Variazione*
4.10.11.10.010.000.00.000	Rettifica contributi c/esercizio per destinazione ad investimenti - Contributi da Regione per quota F.S. Regionale	€.	0	0	*0*
4.10.11.10.015.000.00.000	Rettifica contributi c/esercizio per destinazione ad investimenti - Contributi da ATS/ASST/Fondazioni della Regione	€.	0	0	*0*
4.10.11.10.020.000.00.000	Rettifica contributi c/esercizio per destinazione ad investimenti - altri contributi	€.	0	0	*0*

			Valore netto al 31/12/2017	*Valore netto al 31/12/2018*	*Variazione*
4.10.12.00.000.000.00.000	**A.1b) Utilizzo fondi per quote inutilizzate contributi vincolati di esercizi precedenti - Totale**	**€.**	**642**	**759**	**117**

4.10.12.10.000.000.00.000	**A.1b.A) Utilizzo fondi per quote inutilizzate contributi vincolati di esercizi precedenti**	**€.**	**642**	**759**	**117**

COD_COGE_NI	*Descrizione*		*Valore netto al 31/12/2017*	*Valore netto al 31/12/2018*	*Variazione*
4.10.12.10.010.000.00.000	Utilizzo fondi per quote inutilizzati contributi vincolati esercizi precedenti da Regione per quota FSR Vincolato	€.	0	0	*0*
4.10.12.10.012.000.00.000	Utilizzo fondi per quote inutilizzati contributi esercizi precedenti da Regione per quota FSR indistinto	€.	0	95	*95*
4.10.12.10.013.000.00.000	Utilizzo fondi per quote inutilizzate finanziamento di parte corrente per servizi socio-sanitari (ASSI) da contributi esercizi precedenti da Regione - quota FSR indistinto	€.	0	0	*0*
4.10.12.10.015.000.00.000	Utilizzo fondi per quote inutilizzati contributi vincolati esercizi precedenti da ATS/ASST/Fondazioni per quota FSR Vincolato	€.	0	129	*129*
4.10.12.10.018.000.00.000	Utilizzo fondi per quote inutilizzati contributi esercizi precedenti da ATS/ASST/Fondazioni per quota FSR indistinto	€.	0	0	*0*
4.10.12.10.020.000.00.000	Utilizzo fondi per quote inutilizzati contributi vincolati esercizi precedenti da soggetti pubblici (extra fondo) Vincolati	€.	0	0	*0*
4.10.12.10.025.000.00.000	Utilizzo fondi per quote inutilizzati per servizi socio sanitari (ASSI) di contributi esercizi precedenti da Regione (extra fondo)	€.	0	0	*0*
4.10.12.10.030.000.00.000	Utilizzo fondi per quote inutilizzate contributi vincolati esercizi precedenti per ricerca da Ministero	€.	0	0	*0*
4.10.12.10.040.000.00.000	Utilizzo fondi per quote inutilizzate contributi vincolati esercizi precedenti per ricerca da Regione	€.	0	0	*0*
4.10.12.10.045.000.00.000	Utilizzo fondi per quote inutilizzate contributi vincolati esercizi precedenti per ricerca da ATS/ASST/Fondazioni	€.	0	0	*0*
4.10.12.10.050.000.00.000	Utilizzo fondi per quote inutilizzate contributi vincolati esercizi precedenti per ricerca da altri Enti Pubblici	€.	0	0	*0*

ARTCOM B.A.

4.10.12.10.055.000.00.000	Utilizzo fondi per quote inutilizzate contributi vincolati esercizi precedenti da privati (altro)	€.	642	535	(107)
4.10.12.10.060.000.00.000	Utilizzo fondi per quote inutilizzate contributi vincolati esercizi precedenti per ricerca da privati	€.	0	0	0

			Valore netto al 31/12/2017	Valore netto al 31/12/2018	Variazione
4.10.20.00.000.000.00.000	**A.2) Proventi e ricavi diversi - Totale**	**€.**	**335,902**	**339,450**	**3,548**

4.10.20.10.000.000.00.000	**A.2.A) Ricavi per prestazioni sanitarie e sociosanitarie a rilevanza sanitaria - Totale**	**€.**	**333,468**	**337,143**	**3,675**

COD_COGE_NI	Descrizione		Valore netto al 31/12/2017	Valore netto al 31/12/2018	Variazione
4.10.20.10.010.010.00.000	ricavi per prestazioni drg per la ATS di appartenza	€.	172,835	170,099	(2,736)
4.10.20.10.010.020.00.000	ricavi per prestazioni drg per altre ATS lombarde	€.	8,142	7,625	(517)
4.10.20.10.010.050.00.000	ricavi per prestazioni drg extraregionale (Mobilità attiva in compensazione)	€.	7,636	8,153	517
4.10.20.10.010.070.01.000	ricavi per prestazioni drg relativo agli stranieri - codice onere - 7	€.	193	184	(9)
4.10.20.10.010.070.02.000	ricavi per prestazioni drg relativo agli stranieri - codice onere - 9	€.	0	0	0
4.10.20.10.010.070.03.000	ricavi per prestazioni drg relativo agli stranieri - codice onere - CSCS	€.	0	0	0
4.10.20.10.020.010.00.000	ricavi per prestazioni attivita' ambulatoriale per la ATS di appartenenza	€.	72,376	73,301	925
4.10.20.10.020.020.00.000	ricavi per prestazioni attivita' ambulatoriale per altre ATS lombarde	€.	1,796	1,904	108
4.10.20.10.020.050.00.000	ricavi per prestazioni attivita' ambulatoriale per extra regione (Mobilità attiva in compensazione)	€.	1,851	1,918	67
4.10.20.10.020.070.01.000	ricavi per prestazioni attivita' ambulatoriale per stranieri - codice onere - 7	€.	71	75	4
4.10.20.10.020.070.02.000	ricavi per prestazioni attivita' ambulatoriale per stranieri - codice onere - 9	€.	0	0	0
4.10.20.10.020.070.03.000	ricavi per prestazioni attivita' ambulatoriale per stranieri - codice onere - CSCS	€.	0	0	0
4.10.20.10.020.075.00.000	ricavi per prestazioni attivita' ambulatoriale per carcerati	€.	0	0	0
4.10.20.10.020.110.00.000	ricavi per prestazioni di "screening" ATS di appartenenza	€.	669	707	38
4.10.20.10.020.120.00.000	ricavi per prestazioni di "screening" altre ATS della regione	€.	1	0	(1)
4.10.20.10.020.150.00.000	ricavi per prestazioni di "screening" per extra regione (Mobilità attiva in compensazione)	€.	0	0	0
4.10.20.10.020.170.00.000	ricavi per prestazioni di "screening" per stranieri	€.	0	0	0
4.10.20.10.020.210.00.000	ricavi per Neuro-psichiatria Infantile (Uonpia) per la ATS di appartenenza	€.	1,473	1,406	(67)
4.10.20.10.020.220.00.000	ricavi per Neuro-psichiatria Infantile (Uonpia) per altre ATS lombarde	€.	34	36	2
4.10.20.10.020.250.00.000	ricavi per Neuro-psichiatria Infantile (Uonpia) per Extraregione (Mobilità attiva in compensazione)	€.	8	14	6
4.10.20.10.020.270.01.000	ricavi per Neuro-psichiatria Infantile (Uonpia) per Stranieri - codice onere - 7	€.	0	0	0
4.10.20.10.020.270.02.000	ricavi per Neuro-psichiatria Infantile (Uonpia) per Stranieri - codice onere - 9	€.	0	0	0
4.10.20.10.020.270.03.000	ricavi per Neuro-psichiatria Infantile (Uonpia) per Stranieri - codice onere - CSCS	€.	0	0	0
4.10.20.10.030.010.00.000	ricavi per attivita' di psichiatria (circ. 46/san) per la ATS di appartenenza	€.	6,636	6,460	(176)
4.10.20.10.030.020.00.000	ricavi per attivita' di psichiatria (circ. 46/san) per altre ATS lombarde	€.	21	21	0
4.10.20.10.030.050.00.000	ricavi per attivita' di psichiatria (circ. 46/san) per Extraregione (Mobilità non soggetta a compensazione)	€.	5	4	(1)
4.10.20.10.030.070.00.000	ricavi per attivita' di psichiatria (circ. 46/san) stranieri	€.	0	0	0
4.10.20.10.040.010.00.000	ricavi per farmaci File F per la ATS di appartenenza	€.	0	0	0
4.10.20.10.040.010.01.000	ricavi per farmaci File F (escluso HCV) per la ATS di appartenenza	€.	33,060	37,574	4,514
4.10.20.10.040.010.02.000	ricavi per farmaci HCV per la ATS di appartenenza	€.	156	987	831
4.10.20.10.040.020.00.000	ricavi per farmaci File F per altre ATS lombarde	€.	0	0	0
4.10.20.10.040.020.01.000	ricavi per farmaci File F (escluso HCV) per altre ATS lombarde	€.	858	999	141
4.10.20.10.040.020.02.000	ricavi per farmaci HCV per altre ATS lombarde	€.	234	179	(55)
4.10.20.10.040.050.00.000	ricavi per farmaci File F per Extraregione (Mobilità attiva in compensazione)	€.	0	0	0
4.10.20.10.040.050.01.000	ricavi per farmaci File F (escluso HCV) per Extraregione (Mobilità attiva in	€.	1,024	1,560	536
4.10.20.10.040.050.02.000	ricavi per farmaci HCV per Extraregione (Mobilità attiva in compensazione)	€.	0	0	0
4.10.20.10.040.070.00.000	ricavi per i farmaci File F per stranieri	€.	0	0	0
4.10.20.10.040.070.01.000	ricavi per i farmaci File F (escluso HCV) per stranieri	€.	1	1	0
4.10.20.10.040.070.02.000	ricavi per i farmaci HCV per stranieri	€.	0	0	0
4.10.20.10.040.080.00.000	ricavi per i farmaci File F per carcerati (per conto Istituti penitenziari)	€.	0	0	0
4.10.20.10.040.080.01.000	ricavi per i farmaci File F (escluso HCV) per carcerati (per conto Istituti penitenziari)	€.	14	37	23
4.10.20.10.040.080.02.000	ricavi per i farmaci HCV per carcerati (per conto Istituti penitenziari)	€.	0	0	0
4.10.20.10.050.010.00.000	ricavi per farmaci erogati in "Doppio Canale" per ATS di appartenenza	€.	9,381	9,170	(211)
4.10.20.10.050.020.00.000	ricavi per farmaci erogati in "Doppio Canale" per altre ATS lombarde	€.	211	206	(5)
4.10.20.10.050.050.00.000	ricavi per farmaci erogati in "Doppio Canale" per Extraregione (Mobilità attiva in compensazione)	€.	97	74	(23)
4.10.20.10.050.070.00.000	ricavi per farmaci erogati in "Doppio Canale" per stranieri	€.	0	0	0
4.10.20.10.060.010.00.000	ricavi per farmaci erogati in "Primo ciclo" per ATS di appartenenza	€.	65	50	(15)
4.10.20.10.060.020.00.000	ricavi per farmaci erogati in "Primo ciclo" per altre ATS lombarde	€.	1	1	0
4.10.20.10.060.050.00.000	ricavi per farmaci erogati in "Primo ciclo" per Extraregione (Mobilità attiva in compensazione)	€.	1	0	(1)
4.10.20.10.060.070.00.000	ricavi per farmaci erogati in "Primo ciclo" per stranieri	€.	0	0	0
4.10.20.10.190.010.00.000	Altre prestazioni sanitarie v/ATS di appartenenza	€.	4,115	4,170	55
4.10.20.10.190.020.00.000	Altre prestazioni sanitarie verso altre ATS/ASST/Fondazioni lombardi	€.	723	668	(55)

RISERVATO

4.10.20.10.190.030.00.000	Altre prestazioni sanitarie ad altri soggetti pubblici	€.	65	47	*(18)*
4.10.20.10.190.050.00.000	Altre prestazioni sanitarie a soggetti pubblici extraregione (soggette a compensazione)	€.	0	54	*54*
4.10.20.10.190.055.00.000	Altre prestazioni sanitarie a soggetti pubblici extraregione (non in compensazione)	€.	10	67	*57*
4.10.20.10.200.010.00.000	Altre prestazioni socio sanitarie per ATS di appartenenza	€.	0	0	*0*
4.10.20.10.200.015.00.000	Ricavi per Voucher socio-sanitari ATS della Regione	€.	0	0	*0*
4.10.20.10.200.020.00.000	Altre prestazioni socio sanitarie verso altre ATS/ASST/Fondazioni lombardi	€.	0	0	*0*
4.10.20.10.200.030.00.000	Altre prestazioni socio sanitarie ad altri soggetti pubblici	€.	0	0	*0*
4.10.20.10.300.010.00.000	Ricavi per consulenza sanitaria per ATS di appartenenza	€.	0	0	*0*
4.10.20.10.300.020.00.000	Ricavi per consulenza sanitaria v/altre ATS-ASST-Fondazioni della Regione	€.	0	0	*0*
4.10.20.10.300.030.00.000	Ricavi per consulenza sanitaria ad altri soggetti pubblici	€.	0	0	*0*
4.10.20.10.300.055.00.000	Ricavi per consulenza sanitaria ad altri soggetti pubblici Extraregione (non soggette a compensazione)	€.	0	0	*0*
4.10.20.10.300.060.00.000	Ricavi per consulenza sanitaria a privati	€.	0	0	*0*
4.10.20.10.400.010.00.000	Ricavi per prestazioni sanitarie erogate a soggetti privati	€.	2,620	2,411	*(209)*
4.10.20.10.400.110.00.000	Ricavi per prestazioni socio sanitarie a soggetti privati	€.	0	0	*0*
4.10.20.10.500.010.00.000	Ricavi per libera professione ex art. 55 c.1 lett. a) - b) Ccnl - (Area ospedaliera)	€.	1,329	1,064	*(265)*
4.10.20.10.500.020.00.000	Ricavi per libera professione ex art. 55 c.1 lett. a) - b) Ccnl - (Area specialistica)	€.	5,172	5,486	*314*
4.10.20.10.500.030.00.000	Ricavi per libera professione ex art. 55 c.1 lett. a) - b) Ccnl - (Area sanità pubblica)	€.	210	164	*(46)*
4.10.20.10.500.110.00.000	Ricavi per servizi di consulenza sanitaria in area pagamento (art. 55 c.1 lett. c) d) ed ex art. 57-58 CCNL)	€.	205	171	*(34)*
4.10.20.10.500.120.00.000	Ricavi per servizi di consulenza sanitaria in area pagamento (art. 55 c.1 lett. c) d) ed ex art. 57-58 CCNL) verso ATS-ASST-Fondazioni della Regione	€.	169	96	*(73)*
4.10.20.10.500.210.00.000	Ricavi per prestazioni sanitarie intramoenia - Altro	€.	0	0	*0*
4.10.20.10.500.220.00.000	Ricavi per prestazioni sanitarie intramoenia - Altro verso ATS-ASST-Fondazioni della Regione	€.	0	0	*0*
4.10.20.10.600.110.00.000	Ricavi di ATS per attività di prevenzione e sicurezza ambiente di lavoro - certificazioni	€.	0	0	*0*
4.10.20.10.600.120.00.000	Ricavi di ATS per attività di prevenzione e sicurezza ambiente di lavoro - sanzioni	€.	0	0	*0*
4.10.20.10.600.210.00.000	Ricavi di ATS per attività di igiene pubblica ed ambientale - certificazioni	€.	0	0	*0*
4.10.20.10.600.220.00.000	Ricavi di ATS per attività di igiene pubblica ed ambientale - sanzioni	€.	0	0	*0*
4.10.20.10.600.310.00.000	Ricavi di ATS per attività nel campo igiene degli alimenti - certificazioni	€.	0	0	*0*
4.10.20.10.600.320.00.000	Ricavi di ATS per attività nel campo igiene degli alimenti - sanzioni	€.	0	0	*0*
4.10.20.10.600.410.00.000	Ricavi di ATS attività veterinaria da privato - certificazioni	€.	0	0	*0*
4.10.20.10.600.420.00.000	Ricavi di ATS attività veterinaria da privato - sanzioni	€.	0	0	*0*
4.10.20.10.600.450.00.000	Ricavi di ATS attività veterinaria da pubblico	€.	0	0	*0*
4.10.20.10.600.800.00.000	Ricavi di ATS per attività di prevenzione, salute ambiente di lavoro, igiene pubblica ed ambientale verso ATS/ASST/Fondazioni della Regione	€.	0	0	*0*
4.10.20.10.650.010.00.000	Ricavi di ATS per sanzioni amministrative art. 12-bis, L.R. 31/1997 - a soggetti privati	€.	0	0	*0*
4.10.20.10.650.020.00.000	Ricavi di ATS per sanzioni amministrative art. 12-bis, L.R. 31/1997 ATS/ASST/Fondazioni della Regione	€.	0	0	*0*
4.10.20.10.800.010.00.000	Altri ricavi propri di ATS - a soggetti privati	€.	0	0	*0*
4.10.20.10.010.900.00.000	REGIONE: Prestazioni di servizi MMG, PLS, Continuità assistenziale Fuori regione (Mobilità attiva in compensazione)	€.	0	0	*0*
4.10.20.10.020.900.00.000	REGIONE: Prestazioni servizi farmaceutica convenzionata Fuori regione (Mobilità attiva in compensazione)	€.	0	0	*0*
4.10.20.10.040.900.00.000	REGIONE: Prestazioni termali Fuori regione (Mobilità attiva in compensazione)	€.	0	0	*0*
4.10.20.10.110.900.00.000	REGIONE: Prestazioni di ricovero da privati verso residenti extraregione in compensazione (mobilità attiva)	€.	0	0	*0*
4.10.20.10.120.900.00.000	REGIONE: Prestazioni ambulatoriali da privati verso residenti extraregione in compensazione (mobilità attiva)	€.	0	0	*0*
4.10.20.10.190.900.00.000	REGIONE: Prestazioni di File F da privati verso residenti extraregione in compensazione (mobilità attiva)	€.	0	0	*0*
4.10.20.10.200.900.00.000	REGIONE: Altre prestazioni sanitarie erogate da privati verso residenti extraregione in compensazione (mobilità attiva)	€.	0	0	*0*

Si ricorda che i ricavi da degenze in corso al 31/12 vengono indicati nei rispettivi conti di dettaglio dei ricavi da DRG.

4.10.20.20.000.000.00.000	**A.2.B) Ricavi per prestazioni non sanitarie - Totale**	**€.**	**2,067**	**1,884**	***(183)***

COD_COGE_NI	*Descrizione*		*Valore netto al 31/12/2017*	*Valore netto al 31/12/2018*	*Variazione*
4.10.20.20.010.010.00.000	Ricavi da differenza alberghiera	€.	23	22	*(1)*
4.10.20.20.020.010.00.000	Buoni mensa	€.	55	50	*(5)*
4.10.20.20.030.010.00.000	Proventi da sperimentazione farmaci	€.	0	0	*0*
4.10.20.20.040.010.00.000	Proventi da Rilascio certificati e cartelle cliniche	€.	186	200	*14*
4.10.20.20.050.010.00.000	Ricavi per formazione	€.	126	12	*(114)*
4.10.20.20.050.020.00.000	Ricavi per formazione verso ATS/ASST/Fondazioni della Regione	€.	4	1	*(3)*
4.10.20.20.060.000.00.000	Ricavi da sperimentazioni gestionali (art. 9-bis, D.Lgs. 502/92)	€.	0	0	*0*

B.U.R.L.

4.10.20.20.080.010.00.000	Altri ricavi per prestazioni non sanitarie verso ATS/ASST/Fondazioni della Regione	€.	0	0	0
4.10.20.20.080.030.00.000	Altri ricavi per prestazioni non sanitarie verso altri enti pubblici	€.	0	0	0
4.10.20.20.080.080.00.000	Altri ricavi per prestazioni non sanitarie verso privati	€.	1,673	1,599	(74)

4.10.20.30.000.000.00.000	**A.2.C) Altri proventi - Totale**	**€.**	**367**	**423**	**56**

COD_COGE_NI	*Descrizione*		*Valore netto al 31/12/2017*	*Valore netto al 31/12/2018*	*Variazione*
4.10.20.30.010.010.00.000	Affitti attivi	€.	8	10	2
4.10.20.30.010.015.00.000	Altri proventi da attività immobiliari	€.	347	400	53
4.10.20.30.010.020.00.000	Altri proventi non sanitari	€.	0	0	0
4.10.20.30.080.010.00.000	Altri proventi diversi verso ATS/ASST/Fondazioni della Regione	€.	0	0	0
4.10.20.30.080.030.00.000	Altri proventi diversi verso altri enti pubblici	€.	0	0	0
4.10.20.30.080.080.00.000	Altri proventi diversi verso privati	€.	12	13	1

			Valore netto al 31/12/2017	*Valore netto al 31/12/2018*	*Variazione*
4.10.30.00.000.000.00.000	**A.3) Concorsi, recuperi, rimborsi per attività tipiche - Totale**	**€.**	**8,960**	**8,692**	**(268)**

4.10.30.10.000.000.00.000	**A.3.A) Rimborsi assicurativi - Totale**	**€.**	**237**	**228**	**(9)**

COD_COGE_NI	*Descrizione*		*Valore netto al 31/12/2017*	*Valore netto al 31/12/2018*	*Variazione*
4.10.30.10.010.000.00.000	Rimborsi assicurativi	€.	237	228	(9)

4.10.30.20.000.000.00.000	**A.3.B) Altri concorsi, recuperi e rimborsi per attività tipiche - Totale**	**€.**	**8,723**	**8,464**	**(259)**

COD_COGE_NI	*Descrizione*	**€.**	*Valore netto al 31/12/2017*	*Valore netto al 31/12/2018*	*Variazione*
4.10.30.20.010.010.00.000	Rimborso personale comandato e convenzionato c/o ATS/ASST/Fondazioni della Regione	€.	116	128	12
4.10.30.20.010.030.00.000	Rimborso personale comandato e convenzionato c/o altri enti pubblici	€.	97	22	(75)
4.10.30.20.010.060.00.000	Rimborso personale comandato e convenzionato c/o Regione Lombardia	€.	0	0	0
4.10.30.20.020.010.00.000	Rimborsi per Cessione di farmaci ed emoderivati verso ATS/ASST/Fondazioni della Regione ESCLUSI EMODERIVATI GESTITI VIA CONSORZIO INTERREGIONALE]	€.	0	0	0
4.10.30.20.020.012.00.000	Rimborsi per Cessione emoderivati verso ATS/ASST/Fondazioni della Regione SOLAMENTE OVE GESTITI NELL'AMBITO DEL CONSORZIO INTERREGIONALE]	€.	0	0	0
4.10.30.20.020.015.00.000	Rimborsi per Cessione emoderivati verso az. Sanit. Pubbliche Extraregione - NON in compensazione SOLAMENTE OVE GESTITI NELL'AMBITO DEL CONSORZIO INTERREGIONALE]	€.	0	0	0
4.10.30.20.020.030.00.000	Rimborsi per Cessione di farmaci ed emoderivati verso altri enti pubblici	€.	0	0	0
4.10.30.20.020.060.00.000	Rimborsi per Cessione di farmaci ed emoderivati verso privati ESCLUSI EMODERIVATI GESTITI VIA CONSORZIO INTERREGIONALE]	€.	0	0	0
4.10.30.20.020.065.00.000	Rimborsi per Cessione emoderivati verso privati SOLAMENTE OVE GESTITI NELL'AMBITO DEL CONSORZIO INTERREGIONALE]	€.	31	32	1
4.10.30.20.030.010.00.000	Rimborsi per Cessione di sangue ed emocomponenti verso ATS/ASST/Fondazioni della Regione	€.	5,900	5,519	(381)
4.10.30.20.030.030.00.000	Rimborsi per Cessione di sangue ed emocomponenti verso altri enti pubblici	€.	0	0	0
4.10.30.20.030.035.00.000	Rimborsi per Cessione di emocomponenti e cellule staminali Extraregione	€.	45	0	(45)
4.10.30.20.030.060.00.000	Rimborsi per Cessione di sangue ed emocomponenti verso privati	€.	1,435	1,627	192
4.10.30.20.030.070.00.000	Rimborsi per vaccinazioni in copagamento	€.	271	251	(20)
4.10.30.20.040.010.00.000	Rimborso per acquisto altri beni da parte di ATS/ASST/Fondazioni della Regione	€.	0	0	0
4.10.30.20.040.030.00.000	Rimborso per acquisto altri beni da parte di altri enti pubblici	€.	0	0	0
4.10.30.20.040.060.00.000	Rimborso per acquisto altri beni verso privati	€.	19	0	(19)
4.10.30.20.050.010.00.000	Altri concorsi, recuperi e rimborsi per attività tipiche da parte di ATS/ASST/Fondazioni della Regione	€.	182	286	104
4.10.30.20.050.030.00.000	Altri concorsi, recuperi e rimborsi per attività tipiche da parte di altri enti pubblici	€.	44	47	3
4.10.30.20.050.060.00.000	Altri concorsi, recuperi e rimborsi per attività tipiche da parte di Regione Lombardia	€.	0	0	0
4.10.30.20.080.010.00.000	Recuperi da personale dipendente (vitto, alloggio, ...)	€.	230	238	8
4.10.30.20.080.020.00.000	Concorsi, recuperi, rimborsi da sperimentazioni gestionali (art. 9-bis, D.Lgs. 502/92)	€.	0	0	0
4.10.30.20.080.025.00.000	Concorsi, recuperi, rimborsi da esternalizzazioni di servizi	€.	0	0	0
4.10.30.20.080.045.00.000	Rette a carico degli ospiti per accesso a servizi sociosanitari integrati	€.	0	0	0
4.10.30.20.080.050.00.000	Rette a carico dei Comuni per accesso a servizi sociosanitari integrati	€.	0	0	0
4.10.30.20.080.055.00.000	Rette a carico di altri enti pubblici per accesso a servizi sociosanitari integrati	€.	0	0	0
4.10.30.20.080.080.00.000	Altri ricavi per concorsi, recuperi e rimborsi verso privati	€.	353	314	(39)

DI CORI B.A.

4.10.30.20.060.900.00.000	REGIONE: Pay-back per il superamento del tetto della spesa farmaceutica territoriale	€.	0	0	0
4.10.30.20.060.910.00.000	REGIONE: Pay-back per superamento del tetto della spesa farmaceutica ospedaliera	€.	0	0	0
4.10.30.20.060.920.00.000	REGIONE: Ulteriore Pay-back	€.	0	0	0

4.10.40.00.000.000.00.000	**A.4) Compartecipazione alla spesa per prestazioni sanitarie - Totale**	**€.**	**10,558**	**10,465**	***(93)***

COD_COGE_NI	*Descrizione*		*Valore netto al 31/12/2017*	*Valore netto al 31/12/2018*	*Variazione*
4.10.40.10.000.000.00.000	Ticket sulle prestazioni di specialistica ambulatoriale	€.	10,214	10,247	33
4.10.40.20.000.000.00.000	Ticket sul prontosoccorso	€.	344	218	(126)
4.10.40.80.000.000.00.000	Altri Tickets	€.	0	0	0

4.10.50.00.000.000.00.000	**A.5) Costi capitalizzati - Totale**	**€.**	**15,671**	**15,854**	***183***

COD_COGE_NI	*Descrizione*		*Valore netto al 31/12/2017*	*Valore netto al 31/12/2018*	*Variazione*
4.10.50.10.010.010.00.000	Quota contributi c/capitale da utilizzo finanziamenti per investimenti da Regione	€.	14,560	13,911	(649)
4.10.50.10.010.012.00.000	Quota contributi c/capitale da utilizzo finanziamenti per investimenti da Regione - Beni di prima dotazione	€.	286	286	0
4.10.50.10.010.020.00.000	Quota contributi c/capitale da utilizzo finanziamenti per investimenti dallo Stato	€.	107	107	0
4.10.50.10.015.010.00.000	Quota contributi c/esercizio da contributi FSR destinati a investimenti	€.	0	534	534
4.10.50.10.015.020.00.000	Quota contributi c/esercizio da altri contributi destinati a investimenti	€.	0	0	0
4.10.50.10.020.010.00.000	Costi capitalizzati da utilizzo riserva plusvalenze da reinvestire	€.	0	14	14
4.10.50.10.020.020.00.000	Costi capitalizzati da utilizzo riserva successioni e donazioni	€.	559	860	301
4.10.50.10.020.030.00.000	Costi capitalizzati da utilizzo riserva per investimenti	€.	159	142	(17)
4.10.50.20.010.010.00.000	Capitalizzazione costi (sostenuti in economia)	€.	0	0	0

			Valore netto al 31/12/2017	*Valore netto al 31/12/2018*	*Variazione*	**Costi da utilizzo contributi 2018**	**Costi da utilizzo contributi DI CUI SOCIO-SAN**	**Costi da contributi 2018**	**Costi da contributi DI CUI SOCIO-SAN**
4.20.00.00.000.000.00.000	**B) COSTI DELLA PRODUZIONE**		**476,471**	**489,480**	***13,009***	**752**	**0**	**13,468**	**0**

			Valore netto al 31/12/2017	*Valore netto al 31/12/2018*	*Variazione*	***Costi da utilizzo contributi 2018***	***Costi da utilizzo contributi DI CUI SOCIO-SAN***	***Costi da contributi 2018***	***Costi da contributi DI CUI SOCIO-SAN***
4.20.05.00.000.000.00.000	**B.1) Acquisti di beni - Totale**	**€.**	**119,513**	**125,847**	***6,334***	**80**	**0**	**96**	**0**
4.20.05.10.000.000.00.000	**B.1.A) Acquisti di beni sanitari - Totale**	**€.**	**117,001**	**123,469**	***6,468***	**78**	**-**	**83**	**-**

COD_COGE_NI	*Descrizione*		*Valore netto al 31/12/2017*	*Valore netto al 31/12/2018*	*Variazione*	*Costi da utilizzo contributi 2018*	***Costi da utilizzo contributi DI CUI SOCIO-SAN***	***Costi da contributi 2018***	***Costi da contributi DI CUI SOCIO-SAN***
4.20.05.10.010.010.01.050	Farmaceutici: Specialità Medicinali (File F escluso HCV)	€.	34,445	41,853	7,408				
4.20.05.10.010.010.01.070	Farmaceutici: Specialità Medicinali (HCV)	€.	705	1,141	436				
4.20.05.10.010.010.02.000	Farmaceutici: Specialità Medicinali (altro: farmaci ospedalieri)	€.	9,253	8,229	(1,024)	0	0	6	0
4.20.05.10.010.020.00.000	Farmaceutici: Specialità Medicinali (Doppio Canale ex Nota CUF 37)	€.	5,647	5,290	(357)				
4.20.05.10.010.030.00.000	Farmaceutici: Specialità Medicinali (Primo Ciclo terapeutico D.G.R. 10246/02)	€.	67	52	(15)				
4.20.05.10.010.810.00.000	Farmaceutici: Specialità Medicinali da ATS/ASST/Fondazioni della Regione	€.	870	0	(870)	0	0	0	0
4.20.05.10.010.820.00.000	Farmaceutici: Specialità Medicinali (Doppio Canale ex Nota CUF 37) da ATS/ASST/Fondazioni della Regione	€.	0	0	0				
4.20.05.10.020.010.00.000	Farmaceutici: Ossigeno	€.	237	270	33	0	0	3	0
4.20.05.10.020.020.00.000	Farmaceutici: Ossigeno (Doppio Canale)	€.	1,655	1,660	5				
4.20.05.10.020.810.00.000	Farmaceutici: Ossigeno da ATS/ASST/Fondazioni della Regione	€.	0	0	0	0	0	0	0
4.20.05.10.020.820.00.000	Farmaceutici: Ossigeno (Doppio Canale) da ATS/ASST/Fondazioni della Regione	€.	0	0	0				
4.20.05.10.025.010.00.000	Farmaceutici: Specialità Medicinali SENZA AIC	€.	180	147	(33)	0	0	0	0
4.20.05.10.025.020.00.000	Farmaceutici: Galenici e altri medicinali SENZA AIC	€.	515	449	(66)	0	0	0	0
4.20.05.10.025.030.00.000	Farmaceutici: Ossigeno e gas medicali SENZA AIC	€.	94	103	9	0	0	0	0
4.20.05.10.030.010.00.000	Emoderivati	€.	423	0	(423)	0	0	0	0
4.20.05.10.030.012.00.000	Emoderivati da Privati SOLAMENTE OVE GESTITI NELL'AMBITO DEL CONSORZIO INTERREGIONALE]	€.	0	0	0	0	0	0	0
4.20.05.10.030.020.00.000	Emoderivati (Doppio Canale ex Nota CUF 37)	€.	2,387	2,501	114				
4.20.05.10.030.810.00.000	Emoderivati da ATS/ASST/Fondazioni della Regione ESCLUSI EMODERIVATI GESTITI VIA CONSORZIO INTERREGIONALE]	€.	0	0	0	0	0	0	0

DRAFT

4.20.05.10.030.812.00.000	Emoderivati da ATS/ASST/Fondazioni della Regione SOLAMENTE OVE GESTITI NELL'AMBITO DEL CONSORZIO INTERREGIONALE]	€.	441	555	114	0	0	0	0
4.20.05.10.030.815.00.000	Emoderivati da Az. Pubbliche ExtraRegione SOLAMENTE OVE GESTITI NELL'AMBITO DEL CONSORZIO INTERREGIONALE]	€.	0	0	0	0	0	0	0
4.20.05.10.030.820.00.000	Emoderivati (Doppio Canale ex Nota CUF 37) da ATS/ASST/Fondazioni della Regione	€.	0	0	0				
4.20.05.10.040.010.00.000	Prodotti dietetici	€.	743	775	32	0	0	0	0
4.20.05.10.050.010.00.000	Dispositivi medici: Cnd W - Materiali Diagnostici in vitro	€.	1,091	1,020	(71)	0	0	1	0
4.20.05.10.050.020.00.000	Dispositivi medici: Cnd Z - Materiali diagnostici (materiale per apparecchiature sanitare e relativi componenti)	€.	1,941	2,150	209	0	0	2	0
4.20.05.10.050.030.00.000	Prodotti chimici: Materiali diagnostici (senza Cnd)	€.	75	52	(23)	0	0	0	0
4.20.05.10.060.011.00.000	Dispositivi Medici: Cnd A - Dispositivi da somministrazione, prelievo e raccolta	€.	2,355	2,340	(15)	0	0	9	0
4.20.05.10.060.012.00.000	Dispositivi Medici: Cnd K, L - Strumentario chirurgico	€.	1,834	1,630	(204)	0	0	0	0
4.20.05.10.060.013.00.000	Dispositivi Medici: Cnd H - Dispositivi di sutura	€.	2,452	2,095	(357)	0	0	0	0
4.20.05.10.060.014.00.000	Dispositivi Medici: Cnd M - Dispositivi per medicazioni generali e specialistiche	€.	1,586	1,408	(178)	0	0	1	0
4.20.05.10.060.015.00.000	Dispositivi Medici: Cnd T - Dispositivi di protezione e ausili per incontinenza (d. lgs. 46/97)	€.	4,472	4,660	188	0	0	2	0
4.20.05.10.060.016.00.000	Dispositivi Medici: Cnd Y - Supporti o ausili tecnici per persone disabili	€.	44	31	(13)	0	0	0	0
4.20.05.10.060.017.00.000	Dispositivi Medici: Cnd B; G; N; Q; R; U - Presidi medico-chirurgici specialistici	€.	3,303	3,235	(68)	0	0	17	0
4.20.05.10.060.018.00.000	Dispositivi Medici: Cnd: D; S; V - Disinfettanti, prodotti per sterilizzazione e dispositivi vari	€.	774	695	(79)	0	0	0	0
4.20.05.10.060.020.00.000	Dispositivi medici: Cnd: C - Dispositivi per appar. Cardiocircolatorio		3,124	3,300	176	0	0	42	0
4.20.05.10.060.030.00.000	Dispositivi medici con repertorio e senza CND (tipo 2, kit)	€.	3,574	3,795	221	0	0	0	0
4.20.05.10.060.040.00.000	Dispositivi medici non registrati in Italia (senza repertorio e con CND assimilabile)	€.	172	160	(12)	0	0	0	0
4.20.05.10.070.010.00.000	Materiale chirurgico e prodotti per uso veterinario	€.	0	0	0	0	0	0	0
4.20.05.10.080.010.00.000	Materiali protesici (c.d. protesica "Maggiore") - Cnd: Y	€.	0	0	0	0	0	0	0
4.20.05.10.080.020.00.000	Materiali protesici (c.d. protesica "Minore")] - Cnd: T04	€.	0	0	0	0	0	0	0
4.20.05.10.080.030.00.000	Dispositivi Medici: Cnd: J - impiantabili attivi: Materiali protesici (endoprotesi)	€.	5,000	5,150	150	0	0	0	0
4.20.05.10.080.040.00.000	Dispositivi medici: Cnd: P - Materiali protesici (endoprotesi non attive)		7,391	7,308	(83)	0	0	0	0
4.20.05.10.090.010.00.000	Dispositivi Medici: Cnd F - Materiali per emodialisi	€.	1,550	1,465	(85)	0	0	0	0
4.20.05.10.100.010.00.000	Materiali per la profilassi igienico-sanitari: sieri	€.	0	0	0	0	0	0	0
4.20.05.10.100.020.00.000	Materiali per la profilassi igienico-sanitari: vaccini	€.	2,786	3,950	1,164	0	0	0	0
4.20.05.10.120.010.00.000	Prodotti farmaceutici per uso veterinario	€.	0	0	0	0	0	0	0
4.20.05.10.130.010.00.000	Sangue ed emocomponenti	€.	1,213	1,082	(131)	0	0	0	0
4.20.05.10.130.800.00.000	Sangue ed emocomponenti acquistati Extraregione	€.	68	0	(68)	0	0	0	0
4.20.05.10.130.810.00.000	Sangue ed emocomponenti da ATS/ASST/Fondazioni della Regione	€.	3,569	3,387	(182)	0	0	0	0
4.20.05.10.800.010.00.000	Altri beni e prodotti sanitari (PRODOTTI SENZA REPERTORIO E/O CND)	€.	10,965	11,531	566	78	0	0	0
4.20.05.10.800.810.00.000	Altri beni e prodotti sanitari (escluso Specialità medicinali, ossigeno, emoderivati e sangue) da ATS/ASST/Fondazioni della Regione	€.	0	0	0	0	0	0	0

Gli acquisti vanno indicati al netto di sconti, resi e abbuoni

4.20.05.20.000.000.00.000	**B.1.B) Acquisti di beni non sanitari - Totale**		**2,512**	**2,378**	**(134)**	**2**	**-**	**13**	**-**

COD_COGE_NI	Descrizione		Valore netto al 31/12/2017	Valore netto al 31/12/2018	Variazione	Costi da utilizzo contributi 2018	Costi da utilizzo contributi DI CUI SOCIO-SAN	Costi da contributi 2018	Costi da contributi DI CUI SOCIO-SAN
4.20.05.20.010.010.00.000	Prodotti alimentari	€.	5	10	5	0	0	0	0
4.20.05.20.020.010.00.000	Materiale di guardaroba, di pulizia e di convivenza in genere	€.	490	416	(74)	0	0	1	0
4.20.05.20.030.010.00.000	Carburanti e lubrificanti	€.	218	234	16	0	0	0	0
4.20.05.20.030.020.00.000	Combustibili	€.	759	699	(60)	0	0	0	0
4.20.05.20.040.010.00.000	Cancelleria e stampati	€.	457	418	(39)	0	0	2	0
4.20.05.20.050.010.00.000	Supporti informatici e materiale per EDP	€.	0	0	0	0	0	0	0
4.20.05.20.060.010.00.000	Materiale per manutenzioni e riparazioni immobili e loro pertinenze	€.	145	189	44	0	0	0	0
4.20.05.20.060.020.00.000	Materiale per manutenzioni e riparazioni mobili e macchine	€.	125	117	(8)	0	0	0	0
4.20.05.20.060.030.00.000	Materiale per manutenzioni e riparazioni attrezzature tecnico scientifico sanitarie	€.	284	262	(22)	2	0	10	0
4.20.05.20.060.040.00.000	Materiale per manutenzioni e riparazioni attrezzature tecnico economali	€.	0	0	0	0	0	0	0
4.20.05.20.060.050.00.000	Materiale per manutenzioni e riparazioni automezzi (sanitari e non)	€.	0	0	0	0	0	0	0
4.20.05.20.060.080.00.000	Materiale per manutenzioni e riparazioni - Altro	€.	0	0	0	0	0	0	0
4.20.05.20.800.010.00.000	Altri beni non sanitari	€.	29	33	4	0	0	0	0
4.20.05.20.800.810.00.000	Altri beni non sanitari da ATS/ASST/Fondazioni della Regione	€.	0	0	0	0	0	0	0
4.20.05.20.800.900.00.000	REGIONE: Acquisti di beni non sanitari - Spese dirette regionali	€.	0	0	0	0	0	0	0

Gli acquisti vanno indicati al netto di sconti, resi e abbuoni

			Valore netto al 31/12/2017	Valore netto al 31/12/2018	Variazione	Costi da utilizzo contributi 2018	Costi da utilizzo contributi DI CUI SOCIO-SAN	Costi da contributi 2018	Costi da contributi DI CUI SOCIO-SAN
4.20.10.00.000.000.00.000	**B.2) Acquisti di servizi - Totale**	**€.**	**85,050**	**84,699**	**(351)**	**324**	**0**	**7,604**	**0**

			Valore netto al 31/12/2017	Valore netto al 31/12/2018	Variazione	Costi da utilizzo contributi 2018	Costi da utilizzo contributi DI CUI SOCIO-SAN	Costi da contributi 2018	Costi da contributi DI CUI SOCIO-SAN
4.20.10.10.000.000.00.000	**B.2.A) Acquisti di servizi sanitari - Totale**	**€.**	**36,067**	**34,922**	*(1,145)*	**296**	**0**	**7,314**	**0**
4.20.10.10.010.000.00.000	**B.2.A.1) Acquisti di servizi sanitari per medicina di base - Totale**	**€.**	**-**	**-**	***0***	**-**	**-**	**-**	**-**

COD_COGE_NI	Descrizione		Valore netto al 31/12/2017	Valore netto al 31/12/2018	Variazione	Costi da utilizzo contributi 2018	Costi da utilizzo contributi DI CUI SOCIO-SAN	Costi da contributi 2018	Costi da contributi DI CUI SOCIO-SAN
4.20.10.10.010.010.00.000	Assistenza per medicina di base convenzionata: Medici Medicina Generale	€.	0	0	0	0	0	0	0
4.20.10.10.010.020.00.000	Assistenza per medicina di base convenzionata: Pediatri Libera Scelta	€.	0	0	0	0	0	0	0
4.20.10.10.010.030.00.000	Assistenza per medicina di base convenzionata: Medici Guardia medica - Continuità assistenziale	€.	0	0	0	0	0	0	0
4.20.10.10.010.040.00.000	Assistenza per medicina di base convenzionata: Medicina dei servizi	€.	0	0	0	0	0	0	0
4.20.10.10.010.050.00.000	Assistenza per medicina di base convenzionata: Psicologi	€.	0	0	0	0	0	0	0
4.20.10.10.010.060.00.000	Assistenza per medicina di base convenzionata: Medici 118	€.	0	0	0	0	0	0	0
4.20.10.10.010.100.00.000	Altra assistenza per medicina di base	€.	0	0	0	0	0	0	0
4.20.10.10.010.200.00.000	Assistenza per medicina di base convenzionata: da pubblico Mobilità (Extra Regione)	€.	0	0	0	0	0	0	0
4.20.10.10.010.900.00.000	REGIONE: Mobilità attiva MMG da contabilizzare a costo	€.	0	0	0	0	0	0	0
4.20.10.10.020.000.00.000	**B.2.A.2) Acquisti di servizi sanitari per farmaceutica - Totale**	**€.**	**-**	**-**	***0***	**-**	**-**	**-**	**-**

COD_COGE_NI	Descrizione		Valore netto al 31/12/2017	Valore netto al 31/12/2018	Variazione	Costi da utilizzo contributi 2018	Costi da utilizzo contributi DI CUI SOCIO-SAN	Costi da contributi 2018	Costi da contributi DI CUI SOCIO-SAN
4.20.10.10.020.010.10.000	acquisto di prestazioni di farmaceutica da farmacie ubicate nel proprio territorio (Farmaceutica convenzionata ex art. 8, c. 2, D. Lgs. 502/92): Farmaci	€.	0	0	0	0	0	0	0
4.20.10.10.020.010.20.000	acquisto di prestazioni di farmaceutica da farmacie ubicate in altre province lombarde (Farmaceutica convenzionata ex art. 8, c. 2, D. Lgs. 502/92): Farmaci	€.	0	0	0	0	0	0	0
4.20.10.10.020.010.30.000	acquisto di prestazioni di farmaceutica da farmacie ubicate fuori regione (Farmaceutica convenzionata ex art. 8, c. 2, D. Lgs. 502/92): Farmaci (Mobilità passiva in compensazione)	€.	0	0	0	0	0	0	0
4.20.10.10.020.020.10.000	acquisto di prestazioni di farmaceutica da farmacie ubicate nel proprio territorio (Farmaceutica convenzionata ex art. 8, c. 2, D. Lgs. 502/92): Galenici	€.	0	0	0	0	0	0	0
4.20.10.10.020.020.20.000	acquisto di prestazioni di farmaceutica da farmacie ubicate in altre province lombarde (Farmaceutica convenzionata ex art. 8, c. 2, D. Lgs. 502/92): Galenici	€.	0	0	0	0	0	0	0
4.20.10.10.020.030.10.000	acquisto di prestazioni di farmaceutica da farmacie ubicate nel proprio territorio (Farmaceutica convenzionata ex art. 8, c. 2, D. Lgs. 502/92): Ossigeno	€.	0	0	0	0	0	0	0
4.20.10.10.020.030.20.000	acquisto di prestazioni di farmaceutica da farmacie ubicate in altre province lombarde (Farmaceutica convenzionata ex art. 8, c. 2, D. Lgs. 502/92): Ossigeno	€.	0	0	0	0	0	0	0
4.20.10.10.020.040.10.000	acquisto di prestazioni di farmaceutica da farmacie rurali	€.	0	0	0	0	0	0	0
4.20.10.10.020.040.20.000	Indennità farmacie rurali	€.	0	0	0	0	0	0	0
4.20.10.10.020.050.10.000	contributi ENPAF per acquisto di prestazioni di farmaceutica (Farmaceutica convenzionata ex art. 8, c. 2, D. Lgs. 502/92)	€.	0	0	0	0	0	0	0
4.20.10.10.020.090.10.000	altri contributi relativi alle prestazioni di farmaceutica Convenzionata	€.	0	0	0	0	0	0	0
4.20.10.10.020.900.90.000	REGIONE: Mobilità attiva Farmaceutica da contabilizzare a costo	€.	0	0	0	0	0	0	0
4.20.10.10.030.000.00.000	**B.2.A.3) Acquisti di servizi sanitari per assistenza specialistica ambulatoriale - Totale**	**€.**	**2,898**	**2,928**	***30***	**-**	**-**	**-**	**-**

COD_COGE_NI	Descrizione		Valore netto al 31/12/2017	Valore netto al 31/12/2018	Variazione	Costi da utilizzo contributi 2018	Costi da utilizzo contributi DI CUI SOCIO-SAN	Costi da contributi 2018	Costi da contributi DI CUI SOCIO-SAN
4.20.10.10.030.010.10.010	acquisto di prestazioni ambulatoriali da strutture pubbliche ubicate nel proprio territorio: ASST/ATS/Fondazioni pubbliche	€.	0	0	0	0	0	0	0
4.20.10.10.030.010.10.020	acquisto di prestazioni ambulatoriali da strutture pubbliche ubicate nel proprio territorio: altri soggetti pubblici	€.	0	0	0	0	0	0	0
4.20.10.10.030.010.10.030	acquisto di prestazioni ambulatoriali in strutture pubbliche ubicate in altre province della Lombardia: ASST/ATS/Fondazioni pubbliche	€.	0	0	0	0	0	0	0
4.20.10.10.030.010.10.050	acquisto di prestazioni ambulatoriali in strutture pubbliche ubicate in altre province della Lombardia: altri soggetti pubblici	€.	0	0	0	0	0	0	0
4.20.10.10.030.010.20.010	acquisto di prestazioni ambulatoriali da strutture private ubicate nel proprio territorio: IRCCS privati	€.	0	0	0	0	0	0	0
4.20.10.10.030.010.20.020	acquisto di prestazioni ambulatoriali da strutture private ubicate nel proprio territorio: ospedali classificati	€.	0	0	0	0	0	0	0
4.20.10.10.030.010.20.030	acquisto di prestazioni ambulatoriali da strutture private ubicate nel proprio territorio: case di cura private	€.	0	0	0	0	0	0	0
4.20.10.10.030.010.20.040	acquisto di prestazioni ambulatoriali da strutture private ubicate nel proprio territorio: strutture accreditate	€.	0	0	0	0	0	0	0
4.20.10.10.030.010.20.110	acquisto di prestazioni ambulatoriali in strutture private ubicate in altre province della Lombardia: IRCCS privati	€.	0	0	0	0	0	0	0

DECRETO

4.20.10.10.030.010.20.120	acquisto di prestazioni ambulatoriali in strutture private ubicate in altre province della Lombardia: ospedali classificati	€.	0	0	0	0	0	0	0
4.20.10.10.030.010.20.130	acquisto di prestazioni ambulatoriali in strutture private ubicate in altre province della Lombardia: case di cura private	€.	0	0	0	0	0	0	0
4.20.10.10.030.010.20.140	acquisto di prestazioni ambulatoriali in strutture private ubicate in altre province della Lombardia: strutture accreditate	€.	0	0	0	0	0	0	0
4.20.10.10.030.010.30.010	acquisto di prestazioni ambulatoriali in strutture ubicate fuori Regione (mobilità passiva in compensazione)	€.	0	0	0	0	0	0	0
4.20.10.10.030.020.10.010	assistenza medico specialistica convenzionata interna (SUMAI)	€.	2,898	2,928	30	0	0	0	0
4.20.10.10.030.030.10.010	Prestazioni di "screening" in strutture pubbliche ubicate nel proprio territorio: ASST/ATS/Fondazioni pubbliche	€.	0	0	0	0	0	0	0
4.20.10.10.030.030.10.020	Prestazioni di "screening" in strutture pubbliche ubicate nel proprio territorio: altri soggetti pubblici	€.	0	0	0	0	0	0	0
4.20.10.10.030.030.10.030	Prestazioni di "screening" in strutture pubbliche ubicate in altre province della Lombardia: ASST/ATS/Fondazioni pubbliche	€.	0	0	0	0	0	0	0
4.20.10.10.030.030.20.010	Prestazioni di "screening" in strutture private ubicate nel proprio territorio: IRCCS privati	€.	0	0	0	0	0	0	0
4.20.10.10.030.030.20.020	Prestazioni di "screening" in strutture private ubicate nel proprio territorio: ospedali classificati	€.	0	0	0	0	0	0	0
4.20.10.10.030.030.20.030	Prestazioni di "screening" in strutture private ubicate nel proprio territorio: case di cura private	€.	0	0	0	0	0	0	0
4.20.10.10.030.030.20.040	Prestazioni di "screening" in strutture private ubicate nel proprio territorio: strutture accreditate	€.	0	0	0	0	0	0	0
4.20.10.10.030.030.20.110	Prestazioni di "screening" in strutture private ubicate in altre province della Lombardia: IRCCS privati	€.	0	0	0	0	0	0	0
4.20.10.10.030.030.20.120	Prestazioni di "screening" in strutture private ubicate in altre province della Lombardia: ospedali classificati	€.	0	0	0	0	0	0	0
4.20.10.10.030.030.20.130	Prestazioni di "screening" in strutture private ubicate in altre province della Lombardia: case di cura private	€.	0	0	0	0	0	0	0
4.20.10.10.030.030.20.140	Prestazioni di "screening" in strutture private ubicate in altre province della Lombardia: strutture accreditate	€.	0	0	0	0	0	0	0
4.20.10.10.030.030.30.010	acquisto di prestazioni di "screening" in strutture ubicate fuori Regione (mobilità passiva in compensazione)	€.	0	0	0	0	0	0	0
4.20.10.10.030.040.10.010	acquisto di prestazioni di Neuro-psichiatria Infantile (Uonpia) in strutture pubbliche ubicate nel proprio territorio: ASST/ATS/Fondazioni pubbliche	€.	0	0	0	0	0	0	0
4.20.10.10.030.040.10.020	acquisto di prestazioni di Neuro-psichiatria Infantile (Uonpia) in strutture pubbliche ubicate nel proprio territorio: altri soggetti pubblici	€.	0	0	0	0	0	0	0
4.20.10.10.030.040.10.030	acquisto di prestazioni di Neuro-psichiatria Infantile (Uonpia) in strutture pubbliche ubicate in altre province della Lombardia: ASST/ATS/Fondazioni pubbliche	€.	0	0	0	0	0	0	0
4.20.10.10.030.040.10.040	acquisto di prestazioni di Neuro-psichiatria Infantile (Uonpia) in strutture pubbliche ubicate in altre province della Lombardia: altri soggetti pubblici	€.	0	0	0	0	0	0	0
4.20.10.10.030.040.20.010	acquisto di prestazioni di Neuro-psichiatria Infantile (Uonpia) in strutture private ubicate nel proprio territorio: IRCCS privati	€.	0	0	0	0	0	0	0
4.20.10.10.030.040.20.030	acquisto di prestazioni di Neuro-psichiatria Infantile (Uonpia) in strutture private ubicate nel proprio territorio: case di cura private	€.	0	0	0	0	0	0	0
4.20.10.10.030.040.20.040	acquisto di prestazioni di Neuro-psichiatria Infantile (Uonpia) in strutture private ubicate nel proprio territorio: strutture accreditate	€.	0	0	0	0	0	0	0
4.20.10.10.030.040.20.110	acquisto di prestazioni di Neuro-psichiatria Infantile (Uonpia) in strutture private ubicate in altre province lombarde: IRCCS privati	€.	0	0	0	0	0	0	0
4.20.10.10.030.040.20.120	acquisto di prestazioni di Neuro-psichiatria Infantile (Uonpia) in strutture private ubicate in altre province lombarde: ospedali classificati	€.	0	0	0	0	0	0	0
4.20.10.10.030.040.20.130	acquisto di prestazioni di Neuro-psichiatria Infantile (Uonpia) in strutture private ubicate in altre province lombarde: case di cura private	€.	0	0	0	0	0	0	0
4.20.10.10.030.040.20.140	acquisto di prestazioni di Neuro-psichiatria Infantile (Uonpia) in strutture private ubicate in altre province lombarde: strutture accreditate	€.	0	0	0	0	0	0	0
4.20.10.10.030.040.30.010	acquisto di prestazioni di Neuro-psichiatria Infantile (Uonpia) in strutture private ubicate fuori regione (mobilità passiva non in compensazione)	€.	0	0	0	0	0	0	0
4.20.10.10.030.900.90.900	REGIONE: Mobilità attiva Specialistica, Screening, NPI privato da contabilizzare a costo	€.	0	0	0	0	0	0	0
4.20.10.10.040.000.00.000	**B.2.A.4) Acquisti di servizi sanitari per assistenza riabilitativa - Totale**	**€.**	-	-	0	-	-	-	-

COD_COGE_NI	*Descrizione*		*Valore netto al 31/12/2017*	*Valore netto al 31/12/2018*	*Variazione*	*Costi da utilizzo contributi 2018*	***Costi da utilizzo contributi DI CUI SOCIO-SAN***	***Costi da contributi 2018***	***Costi da contributi DI CUI SOCIO-SAN***
4.20.10.10.040.010.10.000	acquisto di prestazioni socio sanitarie integrate da strutture ubicate nel proprio territorio da I.D.R. extraosp. Art. 26 L.833/78 e da strutture di riabilitazione riclassificate ex Dgr n. 19883/2004 pubblici	€.	0	0	0	0	0	0	0
4.20.10.10.040.010.20.000	acquisto di prestazioni socio sanitarie integrate da strutture ubicate in altre province della Regione da I.D.R. extraosp. Art. 26 L.833/78 e da strutture di riabilitazione riclassificate ex Dgr n. 19883/2004 pubblici	€.	0	0	0	0	0	0	0
4.20.10.10.040.010.30.000	acquisto di prestazioni socio sanitarie integrate da strutture ubicate fuori Regione da I.D.R. extraosp. Art.26 €.833/78 pubblici (non soggetto a compensazione)	€.	0	0	0	0	0	0	0
4.20.10.10.040.020.10.000	acquisto di prestazioni socio sanitarie integrate da strutture ubicate nel proprio territorio da I.D.R. extraosp. Art. 26 L.833/78 e da strutture di riabilitazione riclassificate ex Dgr n. 19883/2004 privati	€.	0	0	0	0	0	0	0
4.20.10.10.040.020.20.000	acquisto di prestazioni socio sanitarie integrate da strutture ubicate in altre province della Regione da I.D.R. extraosp. Art. 26 L.833/78 e da strutture di riabilitazione riclassificate ex Dgr n. 19883/2004 privati	€.	0	0	0	0	0	0	0

BOZZA

4.20.10.10.040.020.30.000	acquisto di prestazioni socio sanitarie integrate da strutture ubicate fuori Regione da I.D.R. extraosp. Art.26 L.833/78 privati	€.	0	0	0	0	0	0	0
4.20.10.10.050.000.00.000	**B.2.A.5) Acquisti servizi sanitari per assistenza integrativa e protesica - Totale**	**€.**	**6,364**	**6,575**	***211***	-	-	-	-

COD_COGE_NI	Descrizione		Valore netto al 31/12/2017	Valore netto al 31/12/2018	Variazione	Costi da utilizzo contributi 2018	Costi da utilizzo contributi DI CUI SOCIO-SAN	Costi da contributi 2018	Costi da contributi DI CUI SOCIO-SAN
4.20.10.10.050.010.00.000	acquisto di prestazioni di farmaceutica da farmacie ubicate nel proprio territorio (Farmaceutica convenzionata ex art. 8, c. 2, D. Lgs. 502/92): Protesica	€.	0	0	0	0	0	0	0
4.20.10.10.050.020.00.000	acquisto di prestazioni di farmaceutica da farmacie ubicate in altre province lombarde (Farmaceutica convenzionata ex art. 8, c. 2, D. Lgs. 502/92): Protesica	€.	0	0	0	0	0	0	0
4.20.10.10.050.030.00.000	acquisto di prestazioni di farmaceutica da farmacie ubicate fuori regione (Farmaceutica convenzionata ex art. 8, c. 2, D. Lgs. 502/92): Protesica	€.	0	0	0	0	0	0	0
4.20.10.10.050.110.00.000	acquisto di prestazioni di farmaceutica da farmacie ubicate nel proprio territorio (Farmaceutica convenzionata ex art. 8, c. 2, D. Lgs. 502/92): Dietetica	€.	0	0	0	0	0	0	0
4.20.10.10.050.120.00.000	acquisto di prestazioni di farmaceutica da farmacie ubicate in altre province lombarde (Farmaceutica convenzionata ex art. 8, c. 2, D. Lgs. 502/92): Dietetica	€.	0	0	0	0	0	0	0
4.20.10.10.050.130.00.000	acquisto di prestazioni di farmaceutica da farmacie ubicate fuori regione (Farmaceutica convenzionata ex art. 8, c. 2, D. Lgs. 502/92): Dietetica	€.	0	0	0	0	0	0	0
4.20.10.10.050.150.00.000	acquisto di prestazioni di farmaceutica da farmacie ubicate nel proprio territorio (Farmaceutica convenzionata ex art. 8, c. 2, D. Lgs. 502/92): Diabetica	€.	0	0	0	0	0	0	0
4.20.10.10.050.152.00.000	acquisto di prestazioni di farmaceutica da farmacie ubicate in altre province lombarde (Farmaceutica convenzionata ex art. 8, c. 2, D. Lgs. 502/92): Diabetica	€.	0	0	0	0	0	0	0
4.20.10.10.050.154.00.000	acquisto di prestazioni di farmaceutica da farmacie ubicate fuori regione (Farmaceutica convenzionata ex art. 8, c. 2, D. Lgs. 502/92): Diabetica	€.	0	0	0	0	0	0	0
4.20.10.10.050.210.00.000	Assistenza Integrativa (Dietetica) non erogata tramite Farmaceutica Convenzionata - Negozi non WebCare - (ex art. 8, c. 2, D.Lgs. 502/92)	€.	0	0	0	0	0	0	0
4.20.10.10.050.215.00.000	Assistenza Integrativa (Dietetica) non erogata tramite Farmaceutica Convenzionata - WEBCARE -(ex art. 8, c. 2, D.Lgs. 502/92)	€.	0	0	0	0	0	0	0
4.20.10.10.050.220.00.000	Assistenza Integrativa (Ausili per Diabetici) non erogata tramite Farmaceutica Convenzionata (ex art. 8, c. 2, D.Lgs. 502/92)	€.	0	0	0	0	0	0	0
4.20.10.10.050.310.00.000	Assistenza Protesica non erogata tramite Farmaceutica Convenzionata (ex art. 8, c. 2, D.Lgs. 502/92) c.d. protesica "Maggiore"	€.	4,515	4,450	*(65)*	0	0	0	0
4.20.10.10.050.320.00.000	Assistenza Protesica non erogata tramite Farmaceutica Convenzionata (ex art. 8, c. 2, D.Lgs. 502/92) c.d. protesica "Minore"	€.	0	0	0	0	0	0	0
4.20.10.10.050.330.00.000	Assistenza Protesica non erogata tramite Farmaceutica Convenzionata (ex art. 8, c. 2, D.Lgs. 502/92) - Costi di gestione magazzino	€.	1,072	1,163	91	0	0	0	0
4.20.10.10.050.332.00.000	Acquisto di prestazioni relative all'Assistenza Integrativa - Nutrizione Artificiale Enterale	€.	777	962	185	0	0	0	0
4.20.10.10.050.334.00.000	Acquisto di prestazioni relative all'Assistenza Integrativa (SOLO Servizio Distributivo da privato)	€.	0	0	0	0	0	0	0
4.20.10.10.050.336.00.000	Acquisto di prestazioni relative all'Assistenza Protesica (SOLO Servizio Distributivo da privato)	€.	0	0	0	0	0	0	0
4.20.10.10.050.400.00.000	Acquisto di prestazioni relative all'Assistenza Protesica Extraregione	€.	0	0	0	0	0	0	0
4.20.10.10.050.450.00.000	Acquisto di prestazioni relative all'Assistenza Integrativa Extraregione	€.	0	0	0	0	0	0	0
4.20.10.10.060.000.00.000	**B.2.A.6) Acquisti servizi sanitari per assistenza ospedaliera - Totale**	**€.**	-	-	*0*	-	-	-	-

COD_COGE_NI	Descrizione		Valore netto al 31/12/2017	Valore netto al 31/12/2018	Variazione	Costi da utilizzo contributi 2018	Costi da utilizzo contributi DI CUI SOCIO-SAN	Costi da contributi 2018	Costi da contributi DI CUI SOCIO-SAN
4.20.10.10.060.010.10.000	acquisto di Drg da strutture pubbliche ubicate nel proprio territorio: ASST/Fondazioni pubbliche	€.	0	0	0	0	0	0	0
4.20.10.10.060.010.30.000	acquisto di Drg da strutture pubbliche ubicate in altre province della Lombardia: ATS/ASST/Fondazioni pubbliche	€.	0	0	0	0	0	0	0
4.20.10.10.060.010.40.000	acquisto di Drg da strutture pubbliche ubicate in altre province della Lombardia: altri soggetti pubblici	€.	0	0	0	0	0	0	0
4.20.10.10.060.010.80.000	acquisto di Drg da strutture pubbliche ubicate fuori Regione (mobilità passiva in compensazione)	€.	0	0	0	0	0	0	0
4.20.10.10.060.020.10.000	acquisto di Drg da erogatori privati ubicati nel proprio territorio: IRCCS privati	€.	0	0	0	0	0	0	0
4.20.10.10.060.020.20.000	acquisto di Drg da erogatori privati ubicati nel proprio territorio: ospedali classificati	€.	0	0	0	0	0	0	0
4.20.10.10.060.020.30.000	acquisto di Drg da erogatori privati ubicati nel proprio territorio: case di cura private	€.	0	0	0	0	0	0	0
4.20.10.10.060.020.40.000	acquisto di Drg da erogatori privati ubicati in altre province della Lombardia: IRCCS privati	€.	0	0	0	0	0	0	0
4.20.10.10.060.020.50.000	acquisto di Drg da erogatori privati ubicati in altre province della Lombardia: ospedali classificati	€.	0	0	0	0	0	0	0
4.20.10.10.060.020.60.000	acquisto di Drg da erogatori privati ubicati in altre province della Lombardia: case di cura private	€.	0	0	0	0	0	0	0
4.20.10.10.060.900.10.000	REGIONE: Mobilità attiva Ricoveri privato da contabilizzare a costo	€.	0	0	0	0	0	0	0

BOZZA

4.20.10.10.060.900.20.000	REGIONE: Funzioni non tariffate IRCCS privati + Altro	€.	0	0	0	0	0	0	0
4.20.10.10.060.900.30.000	REGIONE: Funzioni non tariffate ospedali classificati + Altro	€.	0	0	0	0	0	0	0
4.20.10.10.060.900.40.000	REGIONE: Funzioni non tariffate case di cura private + Altro	€.	0	0	0	0	0	0	0
4.20.10.10.070.000.00.000	**B.2.A.7) Acquisto prestazioni di psichiatria residenziale e semiresidenziale - Totale**	€.	-	-	0	-	-	-	-

COD_COGE_NI	Descrizione		Valore netto al 31/12/2017	Valore netto al 31/12/2018	Variazione	Costi da utilizzo contributi 2018	Costi da utilizzo contributi DI CUI SOCIO-SAN	Costi da contributi 2018	Costi da contributi DI CUI SOCIO-SAN
4.20.10.10.070.010.10.000	acquisto di prestazioni di psichiatria in strutture pubbliche ubicate nel proprio territorio: ASST/Fondazioni pubbliche	€.	0	0	0	0	0	0	0
4.20.10.10.070.010.30.000	acquisto di prestazioni di psichiatria in strutture pubbliche ubicate in altre province lombarde: ATS/ASST/Fondazioni pubbliche	€.	0	0	0	0	0	0	0
4.20.10.10.070.010.40.000	acquisto di prestazioni di psichiatria in strutture pubbliche ubicate in altre province lombarde: altri soggetti pubblici	€.	0	0	0	0	0	0	0
4.20.10.10.070.020.10.000	acquisto di prestazioni di psichiatria in strutture private accreditate a contratto ubicate nel proprio territorio	€.	0	0	0	0	0	0	0
4.20.10.10.070.020.20.000	acquisto di prestazioni di psichiatria in strutture private accreditate a contratto ubicate in altre province lombarde	€.	0	0	0	0	0	0	0
4.20.10.10.070.020.30.000	acquisto di prestazioni di psichiatria in strutture private accreditate NON a contratto ubicate nel proprio territorio	€.	0	0	0	0	0	0	0
4.20.10.10.070.020.40.000	acquisto di prestazioni di psichiatria in strutture private accreditate NON a contratto ubicate in altre province lombarde	€.	0	0	0	0	0	0	0
4.20.10.10.070.020.50.000	acquisto di prestazioni di psichiatria in strutture private ubicate fuori regione (Mobilità passiva non soggetta a compensazione)	€.	0	0	0	0	0	0	0
4.20.10.10.080.000.00.000	**B.2.A.8) Acquisto prestazioni di distribuzione farmaci e File F - Totale**	€.	-	-	0	-	-	-	-

COD_COGE_NI	Descrizione		Valore netto al 31/12/2017	Valore netto al 31/12/2018	Variazione	Costi da utilizzo contributi 2018	Costi da utilizzo contributi DI CUI SOCIO-SAN	Costi da contributi 2018	Costi da contributi DI CUI SOCIO-SAN
4.20.10.10.080.010.10.000	acquisto farmaci file F da struture pubbliche ubicate nel proprio territorio: ASST/Fondazioni pubbliche	€.	0	0	0	0	0	0	0
4.20.10.10.080.010.30.000	acquisto farmaci file F da strutture pubbliche ubicate in altre province della Regione: ATS/ASST/Fondazioni pubbliche	€.	0	0	0	0	0	0	0
4.20.10.10.080.010.40.000	acquisto farmaci file F da strutture pubbliche ubicate in altre province della Regione: altri Enti pubblici	€.	0	0	0	0	0	0	0
4.20.10.10.080.010.50.000	acquisto farmaci file F da Istituti penitenziari (anche per il tramite di ASST/Fondazioni pubbliche)	€.	0	0	0	0	0	0	0
4.20.10.10.080.010.80.000	acquisto farmaci file F fuori Regione (Mobilità passiva in compensazione)	€.	0	0	0	0	0	0	0
4.20.10.10.080.020.10.000	Acquisto farmaci file F da erogatori privati ubicati nel proprio territorio: IRCCS privati	€.	0	0	0	0	0	0	0
4.20.10.10.080.020.20.000	Acquisto farmaci file F da erogatori privati ubicati nel proprio territorio: ospedali classificati	€.	0	0	0	0	0	0	0
4.20.10.10.080.020.30.000	Acquisto farmaci file F da erogatori privati ubicati nel proprio territorio: case di cura private	€.	0	0	0	0	0	0	0
4.20.10.10.080.020.40.000	Acquisto farmaci file F da erogatori privati ubicati in altre province della Regione: IRCCS privati	€.	0	0	0	0	0	0	0
4.20.10.10.080.020.50.000	Acquisto farmaci file F da erogatori privati ubicati in altre province della Regione: ospedali classificati	€.	0	0	0	0	0	0	0
4.20.10.10.080.020.60.000	Acquisto farmaci file F da erogatori privati ubicati in altre province della Regione: case di cura private	€.	0	0	0	0	0	0	0
4.20.10.10.080.030.10.000	acquisto farmaci "Doppio canale" (ex Nota CUF 37 più ossigeno) da strutture pubbliche ubicate nel proprio territorio (rimborso farmaco più servizio): ASST/Fondazioni pubbliche	€.	0	0	0	0	0	0	0
4.20.10.10.080.030.30.000	acquisto farmaci "Doppio canale" (ex Nota CUF 37 più ossigeno) da strutture pubbliche ubicate in altre province (rimborso farmaco più servizio): ATS/ASST/Fondazioni pubbliche	€.	0	0	0	0	0	0	0
4.20.10.10.080.030.40.000	acquisto farmaci "Doppio canale" (ex Nota CUF 37 più ossigeno) da strutture pubbliche ubicate in altre province (rimborso farmaco più servizio): altri Enti pubblici	€.	0	0	0	0	0	0	0
4.20.10.10.080.040.10.000	Prestazioni di acquisto più servizio distributivo di "Doppio canale" da soggetti privati ubicati nel proprio territorio	€.	0	0	0	0	0	0	0
4.20.10.10.080.040.20.000	Prestazioni di acquisto più servizio distributivo di "Doppio canale" da soggetti privati ubicati in altre province	€.	0	0	0	0	0	0	0
4.20.10.10.080.040.30.000	Acquisti di prestazioni derivanti dall'attività di "Doppio Canale" (SOLO Servizio Distributivo da privato)	€.	0	0	0	0	0	0	0
4.20.10.10.080.050.10.000	acquisto farmaci "Primo Ciclo" da strutture pubbliche ubicate nel proprio territorio: ASST/Fondazioni pubbliche	€.	0	0	0	0	0	0	0
4.20.10.10.080.050.30.000	acquisto farmaci "Primo Ciclo" da strutture pubbliche ubicate in altre province della Regione: ASST/Fondazioni pubbliche	€.	0	0	0	0	0	0	0
4.20.10.10.080.050.40.000	acquisto farmaci "Primo Ciclo" da strutture pubbliche ubicate in altre province della Regione: altri Enti pubblici	€.	0	0	0	0	0	0	0
4.20.10.10.080.050.80.000	acquisto farmaci "Primo Ciclo" da strutture ubicate fuori Regione (Mobilità passiva in compensazione)	€.	0	0	0	0	0	0	0
4.20.10.10.080.060.10.000	acquisto farmaci "Primo Ciclo" da strutture private ubicate nel proprio territorio	€.	0	0	0	0	0	0	0
4.20.10.10.080.060.20.000	acquisto farmaci "Primo Ciclo" da strutture private ubicate in altre province della Regione	€.	0	0	0	0	0	0	0

BOZZA

4.20.10.10.080.900.90.000	REGIONE: Mobilità attiva File F, Doppio Canale, Primo Ciclo privato da contabilizzare a costo	€.	0	0	0	0	0	0	0
4.20.10.10.090.000.00.000	**B.2.A.9) Acquisto prestazioni termali in convenzione - Totale**	**€.**	**-**	**-**	***0***	**-**	**-**	**-**	**-**

COD_COGE_NI	*Descrizione*		*Valore netto al 31/12/2017*	*Valore netto al 31/12/2018*	*Variazione*	*Costi da utilizzo contributi 2018*	*Costi da utilizzo contributi DI CUI SOCIO-SAN*	*Costi da contributi 2018*	*Costi da contributi DI CUI SOCIO-SAN*
4.20.10.10.090.010.00.000	assistenza termale in convenzione ubicate nel proprio territorio	€.	0	0	0	0	0	0	0
4.20.10.10.090.020.00.000	assistenza termale in convenzione ubicate in altre province della Regione	€.	0	0	0	0	0	0	0
4.20.10.10.090.030.00.000	assistenza termale in convenzione fuori Regione (Mobilità passiva in compensazione)	€.	0	0	0	0	0	0	0
4.20.10.10.090.900.00.000	REGIONE: Mobilità attiva prestazioni Termali privato da contabilizzare a costo	€.	0	0	0	0	0	0	0
4.20.10.10.100.000.00.000	**B.2.A.10) Acquisto prestazioni trasporto sanitari - Totale**	**€.**	**9,077**	**9,184**	***107***	**-**	**-**	**7,163**	**-**

COD_COGE_NI	*Descrizione*		*Valore netto al 31/12/2017*	*Valore netto al 31/12/2018*	*Variazione*	*Costi da utilizzo contributi 2018*	*Costi da utilizzo contributi DI CUI SOCIO-SAN*	*Costi da contributi 2018*	*Costi da contributi DI CUI SOCIO-SAN*
4.20.10.10.100.010.10.000	Trasporti sanitari per emergenza da pubblico (118)	€.	0	0	0	0	0	0	0
4.20.10.10.100.010.20.000	Altri Trasporti sanitari da pubblico	€.	0	0	0	0	0	0	0
4.20.10.10.100.010.80.000	Trasporti fuori regione (mobilità passiva in compensazione)	€.	0	0	0	0	0	0	0
4.20.10.10.100.020.10.000	Trasporti sanitari per emergenza da privato (118)	€.	7,851	7,855	4	0	0	7,163	0
4.20.10.10.100.020.20.000	Altri Trasporti sanitari da privato	€.	1,226	1,329	103	0	0	0	0
4.20.10.10.100.900.90.000	REGIONE: Mobilità attiva prestazioni di Trasporto privato da contabilizzare a costo	€.	0	0	0	0	0	0	0
4.20.10.10.110.000.00.000	**B.2.A.11) Acquisto prestazioni Socio-Sanitaria a rilevanza sanitaria - Totale**	**€.**	**-**	**-**	***0***	**-**	**-**	**-**	**-**

COD_COGE_NI	*Descrizione*		*Valore netto al 31/12/2017*	*Valore netto al 31/12/2018*	*Variazione*	*Costi da utilizzo contributi 2018*	*Costi da utilizzo contributi DI CUI SOCIO-SAN*	*Costi da contributi 2018*	*Costi da contributi DI CUI SOCIO-SAN*
4.20.10.10.110.010.10.010	acquisto di prestazioni socio sanitarie integrate da strutture ubicate nel proprio territorio: di cui da RSA pubbliche	€.	0	0	0	0	0	0	0
4.20.10.10.110.010.10.050	acquisto di prestazioni socio sanitarie integrate da strutture ubicate nel proprio territorio: di cui da C.D.I. pubblici	€.	0	0	0	0	0	0	0
4.20.10.10.110.010.10.060	acquisto di prestazioni socio sanitarie integrate da strutture ubicate nel proprio territorio: di cui da R.S.D. pubbliche	€.	0	0	0	0	0	0	0
4.20.10.10.110.010.10.080	acquisto di prestazioni socio sanitarie integrate da strutture ubicate nel proprio territorio: di cui da Centri Diurni per persone Disabili (C.D.D.) pubblici	€.	0	0	0	0	0	0	0
4.20.10.10.110.010.10.090	acquisto di prestazioni socio sanitarie integrate da strutture ubicate nel proprio territorio: di cui da Comunità alloggio Socio Sanitarie per persone con disabilità (C.S.S.) pubbliche	€.	0	0	0	0	0	0	0
4.20.10.10.110.010.10.100	acquisto di prestazioni socio sanitarie integrate da strutture ubicate nel proprio territorio: di cui per Hospice pubblici	€.	0	0	0	0	0	0	0
4.20.10.10.110.010.10.110	acquisto di prestazioni socio sanitarie integrate da strutture ubicate nel proprio teritorio: di cui per cure intermedie pubbliche	€.	0	0	0	0	0	0	0
4.20.10.10.110.010.20.010	acquisto di prestazioni socio sanitarie integrate da strutture ubicate in altre province della Regione: di cui da RSA pubbliche	€.	0	0	0	0	0	0	0
4.20.10.10.110.010.20.050	acquisto di prestazioni socio sanitarie integrate da strutture ubicate in altre province della Regione: di cui da C.D.I. pubblici	€.	0	0	0	0	0	0	0
4.20.10.10.110.010.20.060	acquisto di prestazioni socio sanitarie integrate da strutture ubicate in altre province della Regione: di cui da R.S.D. pubbliche	€.	0	0	0	0	0	0	0
4.20.10.10.110.010.20.070	acquisto di prestazioni socio sanitarie integrate da strutture pubbliche ubicate in altre province della Regione: di cui per pazienti ex O.P. di fascia B (al netto delle tariffe di accreditamento)	€.	0	0	0	0	0	0	0
4.20.10.10.110.010.20.080	acquisto di prestazioni socio sanitarie integrate da strutture ubicate in altre province della Regione: di cui da Centri Diurni per persone Disabili (C.D.D.) pubblici	€.	0	0	0	0	0	0	0
4.20.10.10.110.010.20.090	acquisto di prestazioni socio sanitarie integrate da strutture ubicate in altre province della Regione: di cui da Comunità alloggio Socio Sanitarie per persone con disabilità (C.S.S.) pubbliche	€.	0	0	0	0	0	0	0
4.20.10.10.110.010.20.100	acquisto di prestazioni socio sanitarie integrate da strutture ubicate in altre province della Regione: di cui per Hospice pubblici	€.	0	0	0	0	0	0	0
4.20.10.10.110.010.20.110	acquisto di prestazioni socio sanitarie integrate da strutture ubicate in altre province della Regione: di cui per cure intermedie pubbliche	€.	0	0	0	0	0	0	0
4.20.10.10.110.010.30.010	acquisto di prestazioni socio sanitarie integrate da strutture ubicate fuori Regione: di cui da RSA pubbliche	€.	0	0	0	0	0	0	0
4.20.10.10.110.010.40.010	acquisto di prestazioni socio sanitarie integrate da strutture ubicate fuori Regione: di cui per Hospice pubblici	€.	0	0	0	0	0	0	0
4.20.10.10.110.010.40.020	acquisto di servizi di assistenza domiciliare integrata (ADI) da pubblico	€.	0	0	0	0	0	0	0
4.20.10.10.110.010.40.030	acquisto di prestazioni di assistenza domiciliare integrata (ADI) - voucher sociosanitario da pubblico	€.	0	0	0	0	0	0	0
4.20.10.10.110.010.40.040	Acquisto servizi socio assistenziali da pubblico	€.	0	0	0	0	0	0	0
4.20.10.10.110.010.40.050	Acquisto di voucher sociosanitari da ATS/ASST/Fondazioni della Regione	€.	0	0	0	0	0	0	0
4.20.10.10.110.010.80.010	altri acquisti di prestazioni di servizi socio sanitari da ATS/ASST/Fondazioni della Regione	€.	0	0	0	0	0	0	0

BOZZA

4.20.10.10.110.010.80.020	Altri costi per prestazioni di servizi socio sanitari da pubblico	€.	0	0	0	0	0	0	0
4.20.10.10.110.010.80.110	altri acquisti di prestazioni di servizi socio assistenziali da ATS/ASST/Fondazioni della Regione	€.	0	0	0	0	0	0	0
4.20.10.10.110.010.80.120	Altri costi per prestazioni di servizi socio assistenziali da pubblico	€.	0	0	0	0	0	0	0
4.20.10.10.110.020.10.010	acquisto di prestazioni socio sanitarie integrate da strutture ubicate nel proprio territorio: di cui da RSA private	€.	0	0	0	0	0	0	0
4.20.10.10.110.020.10.050	acquisto di prestazioni socio sanitarie integrate da strutture ubicate nel proprio territorio: di cui da C.D.I. privati	€.	0	0	0	0	0	0	0
4.20.10.10.110.020.10.060	acquisto di prestazioni socio sanitarie integrate da strutture ubicate nel proprio territorio: di cui da R.S.D. private	€.	0	0	0	0	0	0	0
4.20.10.10.110.020.10.070	acquisto di prestazioni socio sanitarie integrate da strutture private ubicate nel proprio territorio: di cui per pazienti ex O.P. di fascia B (al netto delle tariffe di accreditamento)	€.	0	0	0	0	0	0	0
4.20.10.10.110.020.10.080	acquisto di prestazioni socio sanitarie integrate da strutture ubicate nel proprio territorio: di cui da Centri Diurni per persone Disabili (C.D.D.) privati	€.	0	0	0	0	0	0	0
4.20.10.10.110.020.10.090	acquisto di prestazioni socio sanitarie integrate da strutture ubicate nel proprio territorio: di cui da Comunità alloggio Socio Sanitarie per persone con disabilità (C.S.S.) private	€.	0	0	0	0	0	0	0
4.20.10.10.110.020.10.100	acquisto di prestazioni socio sanitarie integrate da strutture ubicate nel proprio territorio: di cui da Hospice privati	€.	0	0	0	0	0	0	0
4.20.10.10.110.020.10.110	acquisto di prestazioni socio sanitarie integrate da strutture ubicate nel proprio teritorio: di cui per cure intermedie private	€.	0	0	0	0	0	0	0
4.20.10.10.110.020.20.010	acquisto di prestazioni socio sanitarie integrate da strutture ubicate in altre province della Regione: di cui da RSA private	€.	0	0	0	0	0	0	0
4.20.10.10.110.020.20.050	acquisto di prestazioni socio sanitarie integrate da strutture ubicate in altre province della Regione: di cui da C.D.I. privati	€.	0	0	0	0	0	0	0
4.20.10.10.110.020.20.060	acquisto di prestazioni socio sanitarie integrate da strutture ubicate in altre province della Regione: di cui da R.S.D. private	€.	0	0	0	0	0	0	0
4.20.10.10.110.020.20.070	acquisto di prestazioni socio sanitarie integrate da strutture private ubicate in altre province della Regione: di cui per pazienti ex O.P. di fascia B (al netto delle tariffe di accreditamento)	€.	0	0	0	0	0	0	0
4.20.10.10.110.020.20.080	acquisto di prestazioni socio sanitarie integrate da strutture ubicate in altre province della Regione: di cui da Centri Diurni per persone Disabili (C.D.D.) privati	€.	0	0	0	0	0	0	0
4.20.10.10.110.020.20.090	acquisto di prestazioni socio sanitarie integrate da strutture ubicate in altre province della Regione: di cui da Comunità alloggio Socio Sanitarie per persone con disabilità (C.S.S.) private	€.	0	0	0	0	0	0	0
4.20.10.10.110.020.20.100	acquisto di prestazioni socio sanitarie integrate da strutture ubicate in altre province della Regione: di cui da Hospice privati	€.	0	0	0	0	0	0	0
4.20.10.10.110.020.20.110	acquisto di prestazioni socio sanitarie integrate da strutture ubicate in altre province della Regione: di cui per cure intermedie private	€.	0	0	0	0	0	0	0
4.20.10.10.110.020.20.120	acquisto di prestazioni socio sanitarie integrate da RSA gestite da ASST (ATS/ASST/Fondazioni della Regione)	€.	0	0	0	0	0	0	0
4.20.10.10.110.020.20.130	acquisto di prestazioni socio sanitarie integrate da CDI gestiti da ASST (ATS/ASST/Fondazioni della Regione)	€.	0	0	0	0	0	0	0
4.20.10.10.110.020.20.140	acquisto di prestazioni socio sanitarie integrate da RSD gestite da ASST (ATS/ASST/Fondazioni della Regione)	€.	0	0	0	0	0	0	0
4.20.10.10.110.020.20.150	acquisto di prestazioni socio sanitarie integrate da CDD gestiti da ASST (ATS/ASST/Fondazioni della Regione)	€.	0	0	0	0	0	0	0
4.20.10.10.110.020.20.160	acquisto di prestazioni socio sanitarie integrate da hospice gestiti da ASST (ATS/ASST/Fondazioni della Regione)	€.	0	0	0	0	0	0	0
4.20.10.10.110.020.30.010	acquisto di prestazioni socio sanitarie integrate da strutture ubicate fuori Regione: di cui da RSA private	€.	0	0	0	0	0	0	0
4.20.10.10.110.020.30.020	acquisto di prestazioni socio sanitarie integrate da strutture ubicate fuori Regione: di cui da strutture per disabili private	€.	0	0	0	0	0	0	0
4.20.10.10.110.020.30.030	acquisto di prestazioni socio sanitarie integrate da strutture ubicate fuori Regione: di cui da Hospice privati	€.	0	0	0	0	0	0	0
4.20.10.10.110.020.40.010	acquisto di servizi di assistenza domiciliare integrata (ADI) da privato	€.	0	0	0	0	0	0	0
4.20.10.10.110.020.40.020	acquisto di prestazioni di assistenza domiciliare integrata (ADI) - voucher sociosanitario da privato	€.	0	0	0	0	0	0	0
4.20.10.10.110.020.50.010	acquisto di prestazioni per tossicodipendenti comunità terapeutiche private ubicate sul proprio territorio	€.	0	0	0	0	0	0	0
4.20.10.10.110.020.50.020	acquisto di prestazioni per tossicodipendenti da comunità terapeutiche private ubicate in altre province della Regione	€.	0	0	0	0	0	0	0
4.20.10.10.110.020.50.030	acquisto di prestazioni per tossicodipendenti da comunità terapeutiche private ubicate fuori Regione	€.	0	0	0	0	0	0	0
4.20.10.10.110.020.60.010	acquisto di prestazioni da servizi multidisciplinari integrati (dipendenze) privati ubicati sul proprio territorio	€.	0	0	0	0	0	0	0
4.20.10.10.110.020.60.020	acquisto di prestazioni da servizi multidisciplinari integrati (dipendenze) privati ubicati in altre province della Regione	€.	0	0	0	0	0	0	0
4.20.10.10.110.020.65.010	acquisto di prestazioni socio sanitarie integrate da consultori familiari privati ubicati sul proprio territorio (prestazioni tariffate)	€.	0	0	0	0	0	0	0
4.20.10.10.110.020.65.015	Riconoscimento funzioni ai consultori familiari privati ubicati sul proprio territorio	€.	0	0	0	0	0	0	0
4.20.10.10.110.020.65.020	acquisto di prestazioni socio sanitarie integrate da consultori familiari privati ubicati in altre province della Regione	€.	0	0	0	0	0	0	0
4.20.10.10.120.000.00.000	**B.2.A.12) Compartecipazione al personale per att. Libero-prof. (intramoenia) - Totale**	**€.**	**6,188**	**5,912**	*(276)*	-	-	-	-

COD_COGE_NI	*Descrizione*		*Valore netto al 31/12/2017*	*Valore netto al 31/12/2018*	*Variazione*	*Costi da utilizzo contributi 2018*	***Costi da utilizzo contributi DI CUI SOCIO-SAN***	***Costi da contributi 2018***	***Costi da contributi DI CUI SOCIO-SAN***

BOZZA

4.20.10.10.120.010.00.000	Compart. al personale att. libera professione ex art. 55 c.1 lett. a) - b) Ccnl - Area Ospedaliera	€.	922	688	(234)	0	0	0	0
4.20.10.10.120.012.00.000	Compart. al personale att. libera professione ex art. 55 c.1 lett. a) - b) Ccnl - Area Specialistica	€.	3,262	3,158	(104)	0	0	0	0
4.20.10.10.120.015.00.000	Compart. al personale att. libera professione ex art. 55 c.1 lett. a) - b) Ccnl - Area sanità pubblica	€.	142	121	(21)	0	0	0	0
4.20.10.10.120.020.00.000	Servizi di consulenza sanitaria in area pagamento (art. 55 c.1 lett. c) d) ed ex art. 57-58 CCNL)	€.	262	163	(99)	0	0	0	0
4.20.10.10.120.025.00.000	Servizi di consulenza sanitaria in area pagamento (art. 55 c.1 lett. c) d) ed ex art. 57-58 CCNL) - attività v/ATS-ASST-Fondazioni della Regione	€.	0	0	0	0	0	0	0
4.20.10.10.120.030.00.000	Servizi di consulenza sanitaria in area pagamento (art. 55 c.2 CCNL)	€.	1,600	1,782	182	0	0	0	0
4.20.10.10.120.035.00.000	Servizi di consulenza sanitaria in area pagamento (art. 55 c.2 CCNL) v/ATS-ASST-Fondazioni della Regione	€.	0	0	0	0	0	0	0
4.20.10.10.120.040.00.000	Costi per prestazioni sanitarie intramoenia - Altro verso ATS-ASST-Fondazioni della Regione	€.	0	0	0	0	0	0	0
4.20.10.10.130.000.00.000	**B.2.A.13) Rimborsi, assegni e contributi sanitari - Totale**	**€.**	**205**	**105**	**(100)**	**-**	**-**	**-**	**-**

COD_COGE_NI	*Descrizione*		*Valore netto al 31/12/2017*	*Valore netto al 31/12/2018*	*Variazione*	*Costi da utilizzo contributi 2018*	*Costi da utilizzo contributi DI CUI SOCIO-SAN*	*Costi da contributi 2018*	*Costi da contributi DI CUI SOCIO-SAN*
4.20.10.10.130.010.10.000	Contributi ad associazioni di volontariato	€.	0	0	0	0	0	0	0
4.20.10.10.130.010.15.000	Contributi/Rimborsi per cure all'estero	€.	0	0	0	0	0	0	0
4.20.10.10.130.010.20.000	Contributi/Rimborsi per assistenza indiretta	€.	205	105	(100)	0	0	0	0
4.20.10.10.130.010.25.000	Contributi obbligatori Legge 210/92	€.	0	0	0	0	0	0	0
4.20.10.10.130.010.30.000	Altre Contribuzioni Passive e sussidi	€.	0	0	0	0	0	0	0
4.20.10.10.130.010.35.000	Altre Contribuzioni Passive e sussidi verso altre ATS/ASST/Fondazioni della regione	€.	0	0	0	0	0	0	0
4.20.10.10.130.010.40.000	Altre Contribuzioni Passive e sussidi verso GSA della Regione	€.	0	0	0	0	0	0	0
4.20.10.10.130.010.45.000	Fondo nazionale per le politiche sociali - risorse per ambiti distrettuali	€.	0	0	0	0	0	0	0
4.20.10.10.130.010.50.000	Fondo sociale regionale parte corrente - risorse per ambiti distrettuali	€.	0	0	0	0	0	0	0
4.20.10.10.130.010.55.000	Fondo nazionale per le non autosufficienze - risorse per ambiti distrettuali	€.	0	0	0	0	0	0	0
4.20.10.10.130.010.60.000	Fondo nazionale per la famiglia - risorse per ambiti distrettuali	€.	0	0	0	0	0	0	0
4.20.10.10.130.900.10.000	REGIONE: Contributi per ARPA	€.	0	0	0	0	0	0	0
4.20.10.10.130.900.20.000	REGIONE: Contributi per Agenzie Regionali	€.	0	0	0	0	0	0	0
4.20.10.10.130.900.30.000	REGIONE: Spese dirette regionali - Rimborsi, assegni e contributi sanitari	€.	0	0	0	0	0	0	0

4.20.10.10.140.000.00.000	**B.2.A.14) Consulenze, Collaborazioni, Interinale e altre prestazioni di lavoro sanitarie e sociosanitarie - Totale**	**€.**	**6,337**	**5,917**	**(420)**	**280**	**-**	**76**	**-**

COD_COGE_NI	*Descrizione*		*Valore netto al 31/12/2017*	*Valore netto al 31/12/2018*	*Variazione*	*Costi da utilizzo contributi 2018*	*Costi da utilizzo contributi DI CUI SOCIO-SAN*	*Costi da contributi 2018*	*Costi da contributi DI CUI SOCIO-SAN*
4.20.10.10.140.010.10.000	Consulenze sanitarie da ATS/ASST/Fondazioni della Regione	€.	0	0	0	0	0	0	0
4.20.10.10.140.010.15.000	Consulenze socio-sanitarie da ATS/ASST/Fondazioni della Regione	€.	0	0	0	0	0	0	0
4.20.10.10.140.010.20.000	Consulenze scientifiche da ATS/ASST/Fondazioni della Regione	€.	0	0	0	0	0	0	0
4.20.10.10.140.010.25.000	Consulenze sanitarie da altri enti pubblici	€.	0	0	0	0	0	0	0
4.20.10.10.140.010.30.000	Consulenze socio-sanitarie da altri enti pubblici	€.	0	0	0	0	0	0	0
4.20.10.10.140.010.35.000	Consulenze scientifiche da altri soggetti pubblici	€.	0	0	0	0	0	0	0
4.20.10.10.140.010.40.000	Consulenze sanitarie da terzi	€.	2,626	2,367	(259)	280	0	76	0
4.20.10.10.140.010.42.000	Consulenze sanitarie da terzi (Assi)	€.	0	0	0	0	0	0	0
4.20.10.10.140.010.45.000	Consulenze socio-sanitarie da terzi	€.	0	0	0	0	0	0	0
4.20.10.10.140.010.50.000	Consulenze scientifiche da terzi	€.	0	0	0	0	0	0	0
4.20.10.10.140.020.10.000	Collaborazioni coordinate e continuative - area sanitaria	€.	45	28	(17)	0	0	0	0
4.20.10.10.140.020.15.000	Collaborazioni coordinate e continuative - area (assi)	€.	0	0	0	0	0	0	0
4.20.10.10.140.020.20.000	Collaborazioni coordinate e continuative - area ricerca	€.	0	0	0	0	0	0	0
4.20.10.10.140.020.25.000	Collaborazioni coordinate e continuative - area sociale	€.	0	0	0	0	0	0	0
4.20.10.10.140.020.30.000	Indennità a personale universitario - area sanitaria	€.	3,393	3,393	0	0	0	0	0
4.20.10.10.140.020.35.000	Prestazioni lavoro interinale (sanitario) - da terzi	€.	139	44	(95)	0	0	0	0
4.20.10.10.140.020.40.000	Prestazioni lavoro interinale (assi) - da terzi	€.	0	0	0	0	0	0	0
4.20.10.10.140.020.45.000	Prestazioni lavoro interinale (sociale) - da terzi	€.	0	0	0	0	0	0	0
4.20.10.10.140.020.55.000	Prestazioni occasionali e altre prestazioni di lavoro sanitarie da terzi	€.	0	0	0	0	0	0	0
4.20.10.10.140.020.60.000	Prestazioni occasionali e altre prestazioni di lavoro socio sanitarie da terzi	€.	0	0	0	0	0	0	0
4.20.10.10.140.020.65.000	Prestazioni occasionali e altre prestazioni di lavoro sociali da terzi	€.	0	0	0	0	0	0	0
4.20.10.10.140.020.70.000	Prestazioni occasionali e altre prestazioni di lavoro scientifiche da terzi	€.	0	0	0	0	0	0	0
4.20.10.10.140.030.10.000	Rimborso degli oneri stipendiali del personale sanitario che presta servizio in azienda in posizione di comando in ATS/ASST/Fondazioni della Regione	€.	97	47	(50)	0	0	0	0
4.20.10.10.140.030.20.000	Rimborso degli oneri stipendiali del personale sanitario che presta servizio in azienda in posizione di comando in altri Enti pubblici e Università	€.	0	0	0	0	0	0	0
4.20.10.10.140.030.30.000	Rimborso degli oneri stipendiali del personale sanitario che presta servizio in azienda in posizione di comando dalla Regione Lombardia	€.	0	0	0	0	0	0	0
4.20.10.10.140.030.40.000	Rimborso degli oneri stipendiali del personale sanitario che presta servizio in azienda in posizione di comando da Aziende di altre Regioni	€.	37	38	1	0	0	0	0
4.20.10.10.140.900.10.000	REGIONE: Spese dirette regionali - Consulenze, collaborazioni, altro sanitarie	€.	0	0	0	0	0	0	0

BOZZA

4.20.10.10.150.000.00.000	**B.2.A.15) Altri servizi sanitari e sociosanitari a rilevanza sanitaria - Totale**	**€.**	**4,998**	**4,301**	***(697)***	**16**	**-**	**75**	**-**

COD_COGE_NI	*Descrizione*		*Valore netto al 31/12/2017*	*Valore netto al 31/12/2018*	*Variazione*	*Costi da utilizzo contributi 2018*	*Costi da utilizzo contributi DI CUI SOCIO-SAN*	*Costi da contributi 2018*	*Costi da contributi DI CUI SOCIO-SAN*
4.20.10.10.150.010.10.000	Altre prestazioni per servizi sanitari da ATS/ASST/Fondazioni della Regione	€.	922	356	*(566)*	0	0	0	0
4.20.10.10.150.010.15.000	Altre prestazioni per servizi socio sanitari da ATS/ASST/Fondazioni della Regione	€.	0	0	*0*	0	0	0	0
4.20.10.10.150.010.17.000	Altre prestazioni per servizi socio sanitari da terzi (Assi)	€.	0	0	*0*	0	0	0	0
4.20.10.10.150.010.20.000	Altre prestazioni per servizi sanitari da pubblico	€.	237	188	*(49)*	0	0	0	0
4.20.10.10.150.010.25.000	Altre prestazioni per servizi socio sanitari da pubblico	€.	0	0	*0*	0	0	0	0
4.20.10.10.150.010.30.000	Servizi sanitari appaltati o in "service" da pubblico	€.	0	0	*0*	0	0	0	0
4.20.10.10.150.010.35.000	Altre prestazioni per servizi sanitari da Extraregione	€.	0	0	*0*	0	0	0	0
4.20.10.10.150.020.10.000	Altre prestazioni per servizi sanitari da terzi	€.	3,567	3,557	*(10)*	16	0	75	0
4.20.10.10.150.020.15.000	Altre prestazioni per servizi socio sanitari da terzi	€.	0	0	*0*	0	0	0	0
4.20.10.10.150.020.20.000	Altre prestazioni per servizi della ricerca da terzi	€.	0	0	*0*	0	0	0	0
4.20.10.10.150.020.25.000	Altre prestazioni per servizi socio assistenziali da terzi	€.	0	0	*0*	0	0	0	0
4.20.10.10.150.020.30.000	Servizi sanitari appaltati o in "service" da terzi	€.	232	200	*(32)*	0	0	0	0
4.20.10.10.150.020.35.000	Assegni di studio scuole infermieri	€.	40	0	*(40)*	0	0	0	0
4.20.10.10.150.900.20.000	REGIONE: Spese dirette regionali - Altri servizi sanitari e sociosanitari	€.	0	0	*0*	0	0	0	0

			Valore netto al 31/12/2017	*Valore netto al 31/12/2018*	*Variazione*	*Costi da utilizzo contributi 2018*	*Costi da utilizzo contributi DI CUI SOCIO-SAN*	*Costi da contributi 2018*	*Costi da contributi DI CUI SOCIO-SAN*
4.20.10.20.000.000.00.000	**B.2.B) Acquisti di servizi non sanitari - Totale**	**€.**	**48,983**	**49,777**	***794***	**28**	**0**	**290**	**0**
4.20.10.20.010.000.00.000	**B.2.B.1) Servizi non sanitari -Totale**	**€.**	**47,862**	**48,619**	***757***	**14**	**-**	**150**	**-**

COD_COGE_NI	*Descrizione*		*Valore netto al 31/12/2017*	*Valore netto al 31/12/2018*	*Variazione*	*Costi da utilizzo contributi 2018*	*Costi da utilizzo contributi DI CUI SOCIO-SAN*	*Costi da contributi 2018*	*Costi da contributi DI CUI SOCIO-SAN*
4.20.10.20.010.010.10.000	Lavanderia	€.	2,971	2,516	*(455)*	0	0	12	0
4.20.10.20.010.010.15.000	Pulizia	€.	7,600	7,603	*3*	0	0	39	0
4.20.10.20.010.010.20.000	Mensa	€.	5,903	6,062	*159*	0	0	4	0
4.20.10.20.010.010.25.000	Riscaldamento	€.	8,913	9,775	*862*	0	0	45	0
4.20.10.20.010.010.30.000	Servizi di elaborazione dati	€.	2,300	2,451	*151*	1	0	0	0
4.20.10.20.010.010.35.000	Trasporti non sanitari (se non addebitati in fattura dai fornitori di materie e merci)	€.	0	0	*0*	0	0	0	0
4.20.10.20.010.010.40.000	Smaltimento rifiuti	€.	835	748	*(87)*	0	0	0	0
4.20.10.20.010.020.10.000	Utenze telefoniche	€.	398	460	*62*	0	0	0	0
4.20.10.20.010.020.20.000	Utenze elettricità	€.	6,632	6,100	*(532)*	0	0	30	0
4.20.10.20.010.020.30.000	Acqua, gas, combustibile	€.	738	745	*7*	0	0	2	0
4.20.10.20.010.020.40.000	Servizi esterni di vigilanza	€.	291	340	*49*	0	0	0	0
4.20.10.20.010.020.80.000	Altre Utenze	€.	0	0	*0*	0	0	0	0
4.20.10.20.010.030.10.000	Assicurazioni: Premi per R.C. Professionale	€.	3,545	3,545	*0*	0	0	0	0
4.20.10.20.010.030.20.000	Assicurazioni: Altri premi	€.	360	360	*0*	0	0	0	0
4.20.10.20.010.040.10.000	Acquisto di altri servizi non sanitari da ATS/ASST/Fondazioni della Regione	€.	670	684	*14*	0	0	0	0
4.20.10.20.010.040.20.000	Acquisto di altri servizi non sanitari da pubblico	€.	3	52	*49*	0	0	0	0
4.20.10.20.010.050.10.000	Servizi postali e telex	€.	200	155	*(45)*	0	0	0	0
4.20.10.20.010.050.15.000	Pubblicità e promozione	€.	33	36	*3*	3	0	0	0
4.20.10.20.010.050.20.000	Rimborso spese di viaggio e soggiorno	€.	100	90	*(10)*	1	0	0	0
4.20.10.20.010.050.25.000	Altri servizi non sanitari acquistati in "Service"	€.	0	0	*0*	0	0	0	0
4.20.10.20.010.050.80.000	Altri servizi non sanitari	€.	6,370	6,897	*527*	9	0	18	0
4.20.10.20.010.900.90.000	REGIONE: Spese dirette regionali - Servizi non sanitari	€.	0	0	*0*	0	0	0	0

4.20.10.20.020.000.00.000	**B.2.B.2) Consulenze, Collaborazioni, Interinale e altre prestazioni di lavoro non sanitarie - Totale**	**€.**	**490**	**544**	***54***	**-**	**-**	**-**	**-**

COD_COGE_NI	*Descrizione*		*Valore netto al 31/12/2017*	*Valore netto al 31/12/2018*	*Variazione*	*Costi da utilizzo contributi 2018*	*Costi da utilizzo contributi DI CUI SOCIO-SAN*	*Costi da contributi 2018*	*Costi da contributi DI CUI SOCIO-SAN*
4.20.10.20.020.010.10.010	Consulenze non sanitarie da ATS/ASST/Fondazioni della Regione	€.	0	0	*0*	0	0	0	0
4.20.10.20.020.010.10.020	Consulenze non sanitarie da altri enti pubblici	€.	0	0	*0*	0	0	0	0
4.20.10.20.020.010.20.010	Servizi per consulenze Amministrative - da privato	€.	0	0	*0*	0	0	0	0
4.20.10.20.020.010.20.020	Servizi per consulenze Tecniche - da privato	€.	98	16	*(82)*	0	0	0	0
4.20.10.20.020.010.20.030	Servizi per consulenze Legali - da privato	€.	69	282	*213*	0	0	0	0
4.20.10.20.020.010.20.040	Servizi per consulenze Notarili - da privato	€.	0	0	*0*	0	0	0	0
4.20.10.20.020.020.10.000	Spese per collaborazioni coordinate e continuative Amministrative - da privato	€.	2	0	*(2)*	0	0	0	0
4.20.10.20.020.020.20.000	Spese per collaborazioni coordinate e continuative Tecniche - da privato	€.	0	0	*0*	0	0	0	0

DRAFT

4.20.10.20.020.020.30.000	Prestazioni lavoro interinale Amministrativo (non sanitario) - da privato	€.	167	189	22	0	0	0	0
4.20.10.20.020.020.40.000	Prestazioni lavoro interinale Tecnico (non sanitario) - da privato	€.	0	0	0	0	0	0	0
4.20.10.20.020.020.50.000	Prestazioni occasionali e altre prestazioni di lavoro non sanitarie - da privato	€.	0	0	0	0	0	0	0
4.20.10.20.020.020.60.000	Personale religioso	€.	57	57	0	0	0	0	0
4.20.10.20.020.030.10.000	Rimborso degli oneri stipendiali del personale non sanitario che presta servizio in azienda in posizione di comando in ATS/ASST/Fondazioni della Regione	€.	97	0	(97)	0	0	0	0
4.20.10.20.020.030.20.000	Rimborso degli oneri stipendiali del personale non sanitario che presta servizio in azienda in posizione di comando in altri Enti pubblici e Università	€.	0	0	0	0	0	0	0
4.20.10.20.020.030.30.000	Rimborso degli oneri stipendiali del personale non sanitario che presta servizio in azienda in posizione di comando dalla Regione Lombardia	€.	0	0	0	0	0	0	0
4.20.10.20.020.030.40.000	Rimborso degli oneri stipendiali del personale non sanitario che presta servizio in Azienda di altre Regioni	€.	0	0	0	0	0	0	0
4.20.10.20.020.900.10.000	REGIONE: Spese dirette regionali - Consulenze, collaborazioni, altro non sanitarie	€.	0	0	0	0	0	0	0
4.20.10.20.030.000.00.000	**B.2.B.3) Formazione (esternalizzata e non) - Totale**	**€.**	**631**	**614**	**(17)**	**14**	**-**	**140**	**-**

COD_COGE_NI	*Descrizione*		*Valore netto al 31/12/2017*	*Valore netto al 31/12/2018*	*Variazione*	*Costi da utilizzo contributi 2018*	*Costi da utilizzo contributi DI CUI SOCIO-SAN*	*Costi da contributi 2018*	*Costi da contributi DI CUI SOCIO-SAN*
4.20.10.20.030.010.00.000	Formazione esternalizzata da pubblico (Iref, Università, ...)	€.	0	2	2	0	0	0	0
4.20.10.20.030.020.00.000	Formazione esternalizzata da ATS/ASST/Fondazioni della Regione	€.	12	24	12	0	0	0	0
4.20.10.20.030.110.00.000	Formazione esternalizzata da privato	€.	619	588	(31)	14	0	140	0
4.20.10.20.030.120.00.000	Formazione non esternalizzata da privato	€.	0	0	0	0	0	0	0
4.20.10.20.030.900.00.000	REGIONE: Spese dirette regionali - Formazione	€.	0	0	0	0	0	0	0

4.20.15.00.000.000.00.000	**B.3) Manutenzione e riparazione (ordinaria esternalizzata) - Totale**	**€.**	**16,363**	**17,627**	**1,264**	**1**	**-**	**-**	**-**

COD_COGE_NI	*Descrizione*		*Valore netto al 31/12/2017*	*Valore netto al 31/12/2018*	*Variazione*	*Costi da utilizzo contributi 2018*	*Costi da utilizzo contributi DI CUI SOCIO-SAN*	*Costi da contributi 2018*	*Costi da contributi DI CUI SOCIO-SAN*
4.20.15.10.000.000.00.000	Manutenzione e riparazione ordinaria esternalizzata per immobili e loro pertinenze	€.	5,989	6,335	346	0	0	0	0
4.20.15.15.000.000.00.000	Manutenzione e riparazione ordinaria esternalizzata per impianti e macchinari	€.	863	1,230	367	0	0	0	0
4.20.15.20.000.000.00.000	Manutenzione e riparazione ordinaria esternalizzata per mobili e macchine	€.	410	389	(21)	1	0	0	0
4.20.15.30.000.000.00.000	Manutenzione e riparazione ordinaria esternalizzata per attrezzature tecnico-scientifiche sanitarie	€.	9,030	9,611	581	0	0	0	0
4.20.15.40.000.000.00.000	Manutenzione e riparazione ordinaria esternalizzata per automezzi sanitari	€.	39	27	(12)	0	0	0	0
4.20.15.50.000.000.00.000	Manutenzione e riparazione ordinaria esternalizzata per automezzi non sanitari	€.	10	21	11	0	0	0	0
4.20.15.80.000.000.00.000	Altre manutenzioni e riparazioni	€.	22	14	(8)	0	0	0	0
4.20.15.90.000.000.00.000	Manutenzioni e riparazioni da ATS/ASST/Fondazioni della Regione	€.	0	0	0	0	0	0	0

4.20.20.00.000.000.00.000	**B.4) Godimento di beni di terzi - Totale**	**€.**	**8,390**	**8,538**	**148**	**-**	**-**	**-**	**-**

COD_COGE_NI	*Descrizione*		*Valore netto al 31/12/2017*	*Valore netto al 31/12/2018*	*Variazione*	*Costi da utilizzo contributi 2018*	*Costi da utilizzo contributi DI CUI SOCIO-SAN*	*Costi da contributi 2018*	*Costi da contributi DI CUI SOCIO-SAN*
4.20.20.10.010.000.00.000	Affitti passivi	€.	271	246	(25)	0	0	0	0
4.20.20.10.020.000.00.000	Spese condominiali	€.	20	13	(7)	0	0	0	0
4.20.20.20.010.000.00.000	Canoni di Noleggio sanitari (esclusa protesica)	€.	4,244	4,142	(102)	0	0	0	0
4.20.20.20.015.000.00.000	Canoni di Noleggio sanitari relativi a protesica	€.	3,249	3,600	351	0	0	0	0
4.20.20.20.020.000.00.000	Canoni di Noleggio non sanitari	€.	606	537	(69)	0	0	0	0
4.20.20.30.010.000.00.000	Canoni di leasing sanitari	€.	0	0	0	0	0	0	0
4.20.20.30.020.000.00.000	Canoni di leasing non sanitari	€.	0	0	0	0	0	0	0
4.20.20.80.010.000.00.000	Locazioni e noleggi da ATS/ASST/Fondazioni della Regione	€.	0	0	0	0	0	0	0

			Valore netto al 31/12/2017	*Valore netto al 31/12/2018*	*Variazione*	*Costi da utilizzo contributi 2018*	*Costi da utilizzo contributi DI CUI SOCIO-SAN*	*Costi da contributi 2018*	*Costi da contributi DI CUI SOCIO-SAN*
4.20.25.00.000.000.00.000	**Costo del Personale (Totale)**	**€.**	**219,518**	**226,837**	**7,319**	**0**	**0**	**2,760**	**0**

4.20.25.10.000.000.00.000	**B.5 Personale del ruolo sanitario - Totale**	**€.**	**171,457**	**177,616**	**6,159**	**-**	**-**	**2,731**	**-**

PROPRIETÀ

COD_COGE_NI	Descrizione		Valore netto al 31/12/2017	Valore netto al 31/12/2018	Variazione	Costi da utilizzo contributi 2018	Costi da utilizzo contributi DI CUI SOCIO-SAN	Costi da contributi 2018	Costi da contributi DI CUI SOCIO-SAN
4.20.25.10.010.010.00.000	Ruolo Sanitario - T.INDETERMINATO - - Personale dirigente medico / veterinario - Competenze fisse	€.	27,950	28,605	655	0	0	362	0
4.20.25.10.010.020.00.000	Ruolo Sanitario - T.INDETERMINATO - - Personale dirigente medico / veterinario - Straordinario	€.	2,248	2,201	(47)	0	0	53	0
4.20.25.10.010.025.00.000	Ruolo Sanitario - T.INDETERMINATO - - Personale dirigente medico / veterinario - Retr. Posizione	€.	12,642	12,308	(334)	0	0	125	0
4.20.25.10.010.030.00.000	Ruolo Sanitario - T.INDETERMINATO - - Personale dirigente medico / veterinario - Indennità varie	€.	0	0	0	0	0	0	0
4.20.25.10.010.040.00.000	Ruolo Sanitario - T.INDETERMINATO - - Personale dirigente medico / veterinario - Competenze personale comandato	€.	0	0	0	0	0	0	0
4.20.25.10.010.050.00.000	Ruolo Sanitario - T.INDETERMINATO - - Personale dirigente medico / veterinario - Incentivazione (retribuzione di risultato)	€.	310	288	(22)	0	0	0	0
4.20.25.10.010.060.00.000	Ruolo Sanitario - T.INDETERMINATO - - Personale dirigente medico / veterinario - Risorse aggiungive regionali	€.	725	664	(61)	0	0	12	0
4.20.25.10.010.070.00.000	Ruolo Sanitario - T.INDETERMINATO - - Personale dirigente medico / veterinario - Accantonamento per ferie maturate e non godute	€.	0	0	0	0	0	0	0
4.20.25.10.010.110.00.000	Ruolo Sanitario - T.INDETERMINATO - - Personale dirigente medico / veterinario - Oneri sociali*	€.	14,156	14,651	495	0	0	183	0
4.20.25.10.010.210.00.000	Ruolo Sanitario - T.INDETERMINATO - - Personale dirigente medico / veterinario - Accantonamento a TFR	€.	0	0	0	0	0	0	0
4.20.25.10.010.220.00.000	Ruolo Sanitario - T.INDETERMINATO - - Personale dirigente medico / veterinario - Accantonamento trattamento quiescenza e simili	€.	0	0	0	0	0	0	0
4.20.25.10.010.800.00.000	Ruolo Sanitario - T.INDETERMINATO - - Personale dirigente medico / veterinario - Altri costi del personale	€.	7,321	7,574	253	0	0	748	0
4.20.25.10.012.010.00.000	Ruolo Sanitario - T.DETERMINATO - - Personale dirigente medico / veterinario - Competenze fisse	€.	2,951	3,512	561	0	0	0	0
4.20.25.10.012.020.00.000	Ruolo Sanitario - T.DETERMINATO - - Personale dirigente medico / veterinario - Straordinario	€.	366	412	46	0	0	0	0
4.20.25.10.012.025.00.000	Ruolo Sanitario - T.DETERMINATO - - Personale dirigente medico / veterinario - Retr. Posizione	€.	612	929	317	0	0	0	0
4.20.25.10.012.030.00.000	Ruolo Sanitario - T.DETERMINATO - - Personale dirigente medico / veterinario - Indennità varie	€.	0	0	0	0	0	0	0
4.20.25.10.012.040.00.000	Ruolo Sanitario - T.DETERMINATO - - Personale dirigente medico / veterinario - Competenze personale comandato	€.	0	0	0	0	0	0	0
4.20.25.10.012.050.00.000	Ruolo Sanitario - T.DETERMINATO - - Personale dirigente medico / veterinario - Incentivazione (retribuzione di risultato)	€.	0	22	22	0	0	0	0
4.20.25.10.012.060.00.000	Ruolo Sanitario - T.DETERMINATO - - Personale dirigente medico / veterinario - Risorse aggiungive regionali	€.	37	63	26	0	0	0	0
4.20.25.10.012.070.00.000	Ruolo Sanitario - T.DETERMINATO - - Personale dirigente medico / veterinario - Accantonamento per ferie maturate e non godute	€.	0	0	0	0	0	0	0
4.20.25.10.012.110.00.000	Ruolo Sanitario - T.DETERMINATO - - Personale dirigente medico / veterinario - Oneri sociali*	€.	1,178	1,456	278	0	0	0	0
4.20.25.10.012.210.00.000	Ruolo Sanitario - T.DETERMINATO - - Personale dirigente medico / veterinario - Accantonamento a TFR	€.	0	0	0	0	0	0	0
4.20.25.10.012.220.00.000	Ruolo Sanitario - T.DETERMINATO - - Personale dirigente medico / veterinario - Accantonamento trattamento quiescenza e simili	€.	0	0	0	0	0	0	0
4.20.25.10.012.800.00.000	Ruolo Sanitario - T.DETERMINATO - - Personale dirigente medico / veterinario - Altri costi del personale	€.	212	263	51	0	0	0	0
4.20.25.10.020.010.00.000	Ruolo Sanitario - T.INDETERMINATO- - Personale dirigente non medico - Competenze fisse	€.	2,338	2,214	(124)	0	0	0	0
4.20.25.10.020.020.00.000	Ruolo Sanitario - T.INDETERMINATO- - Personale dirigente non medico - Straordinario	€.	68	69	1	0	0	0	0
4.20.25.10.020.025.00.000	Ruolo Sanitario - T.INDETERMINATO- - Personale dirigente non medico - Retr. Posizione	€.	553	564	11	0	0	0	0
4.20.25.10.020.030.00.000	Ruolo Sanitario - T.INDETERMINATO- - Personale dirigente non medico - Indennità varie	€.	0	0	0	0	0	0	0
4.20.25.10.020.040.00.000	Ruolo Sanitario - T.INDETERMINATO- - Personale dirigente non medico - Competenze personale comandato	€.	0	0	0	0	0	0	0
4.20.25.10.020.050.00.000	Ruolo Sanitario - T.INDETERMINATO- - Personale dirigente non medico - Incentivazione (retribuzione di risultato)	€.	193	181	(12)	0	0	0	0
4.20.25.10.020.060.00.000	Ruolo Sanitario - T.INDETERMINATO- - Personale dirigente non medico - Risorse aggiungive regionali	€.	73	52	(21)	0	0	0	0
4.20.25.10.020.070.00.000	Ruolo Sanitario - T.INDETERMINATO- - Personale dirigente non medico - Accantonamento per ferie maturate e non godute	€.	0	0	0	0	0	0	0
4.20.25.10.020.110.00.000	Ruolo Sanitario - T.INDETERMINATO- - Personale dirigente non medico - Oneri sociali*	€.	1,093	1,017	(76)	0	0	0	0
4.20.25.10.020.210.00.000	Ruolo Sanitario - T.INDETERMINATO- - Personale dirigente non medico - Accantonamento a TFR	€.	0	0	0	0	0	0	0
4.20.25.10.020.220.00.000	Ruolo Sanitario - T.INDETERMINATO- - Personale dirigente non medico - Accantonamento trattamento quiescenza e simili	€.	0	0	0	0	0	0	0
4.20.25.10.020.800.00.000	Ruolo Sanitario - T.INDETERMINATO- - Personale dirigente non medico - Altri costi del personale	€.	630	578	(52)	0	0	0	0
4.20.25.10.022.010.00.000	Ruolo Sanitario - T.DETERMINATO - - Personale dirigente non medico - Competenze fisse	€.	229	449	220	0	0	0	0
4.20.25.10.022.020.00.000	Ruolo Sanitario - T.DETERMINATO - - Personale dirigente non medico - Straordinario	€.	3	2	(1)	0	0	0	0
4.20.25.10.022.025.00.000	Ruolo Sanitario - T.DETERMINATO - - Personale dirigente non medico - Retr. Posizione	€.	16	5	(11)	0	0	0	0
4.20.25.10.022.030.00.000	Ruolo Sanitario - T.DETERMINATO - - Personale dirigente non medico - Indennità varie	€.	0	0	0	0	0	0	0

BOZZA

4.20.25.10.022.040.00.000	Ruolo Sanitario - T.DETERMINATO - - Personale dirigente non medico - Competenze personale comandato	€.	0	0	0	0	0	0	0
4.20.25.10.022.050.00.000	Ruolo Sanitario - T.DETERMINATO - - Personale dirigente non medico - Incentivazione (retribuzione di risultato)	€.	5	18	13	0	0	0	0
4.20.25.10.022.060.00.000	Ruolo Sanitario - T.DETERMINATO - - Personale dirigente non medico - Risorse aggiungive regionali	€.	5	11	6	0	0	0	0
4.20.25.10.022.070.00.000	Ruolo Sanitario - T.DETERMINATO - - Personale dirigente non medico - Accantonamento per ferie maturate e non godute	€.	0	0	0	0	0	0	0
4.20.25.10.022.110.00.000	Ruolo Sanitario - T.DETERMINATO - - Personale dirigente non medico - Oneri sociali*	€.	75	142	67	0	0	0	0
4.20.25.10.022.210.00.000	Ruolo Sanitario - T.DETERMINATO - - Personale dirigente non medico - Accantonamento a TFR	€.	0	0	0	0	0	0	0
4.20.25.10.022.220.00.000	Ruolo Sanitario - T.DETERMINATO - - Personale dirigente non medico - Accantonamento trattamento quiescenza e simili	€.	0	0	0	0	0	0	0
4.20.25.10.022.800.00.000	Ruolo Sanitario - T.DETERMINATO - - Personale dirigente non medico - Altri costi del personale	€.	11	24	13	0	0	0	0
4.20.25.10.110.010.00.000	Ruolo Sanitario - T.INDETERMINATO- - Personale comparto - Competenze fisse	€.	51,663	55,247	3,584	0	0	432	0
4.20.25.10.110.020.00.000	Ruolo Sanitario - T.INDETERMINATO- - Personale comparto - Straordinario	€.	4,759	8,865	4,106	0	0	100	0
4.20.25.10.110.030.00.000	Ruolo Sanitario - T.INDETERMINATO- - Personale comparto - Indennità varie	€.	0	0	0	0	0	0	0
4.20.25.10.110.035.00.000	Ruolo Sanitario - T.INDETERMINATO- - Personale comparto - Incentivazione alla produttività collettiva	€.	2,827	8,731	5,904	0	0	64	0
4.20.25.10.110.040.00.000	Ruolo Sanitario - T.INDETERMINATO- - Personale comparto - Competenze personale comandato	€.	0	0	0	0	0	0	0
4.20.25.10.110.050.00.000	Ruolo Sanitario - T.INDETERMINATO- - Personale comparto - Risorse aggiungive regionali	€.	1,943	1,858	(85)	0	0	16	0
4.20.25.10.110.060.00.000	Ruolo Sanitario - T.INDETERMINATO- - Personale comparto - Accantonamento per ferie maturate e non godute	€.	0	0	0	0	0	0	0
4.20.25.10.110.110.00.000	Ruolo Sanitario - T.INDETERMINATO- - Personale comparto - Oneri sociali*	€.	19,836	21,008	1,172	0	0	272	0
4.20.25.10.110.210.00.000	Ruolo Sanitario - T.INDETERMINATO- - Personale comparto - Accantonamento a TFR	€.	0	0	0	0	0	0	0
4.20.25.10.110.220.00.000	Ruolo Sanitario - T.INDETERMINATO- - Personale comparto - Accantonamento trattamento quiescenza e simili	€.	0	0	0	0	0	0	0
4.20.25.10.110.800.00.000	Ruolo Sanitario - T.INDETERMINATO- - Personale comparto - Altri costi del personale	€.	10,092	936	(9,156)	0	0	364	0
4.20.25.10.112.010.00.000	Ruolo Sanitario - T.DETERMINATO- - Personale comparto - Competenze fisse	€.	2,788	1,712	(1,076)	0	0	0	0
4.20.25.10.112.020.00.000	Ruolo Sanitario - T.DETERMINATO- - Personale comparto - Straordinario	€.	337	236	(101)	0	0	0	0
4.20.25.10.112.030.00.000	Ruolo Sanitario - T.DETERMINATO- - Personale comparto - Indennità varie	€.	0	0	0	0	0	0	0
4.20.25.10.112.035.00.000	Ruolo Sanitario - T.DETERMINATO- - Personale comparto - Incentivazione alla produttività collettiva	€.	33	101	68	0	0	0	0
4.20.25.10.112.040.00.000	Ruolo Sanitario - T.DETERMINATO- - Personale comparto - Competenze personale comandato	€.	0	0	0	0	0	0	0
4.20.25.10.112.050.00.000	Ruolo Sanitario - T.DETERMINATO- - Personale comparto - Risorse aggiungive regionali	€.	35	44	9	0	0	0	0
4.20.25.10.112.060.00.000	Ruolo Sanitario - T.DETERMINATO- - Personale comparto - Accantonamento per ferie maturate e non godute	€.	0	0	0	0	0	0	0
4.20.25.10.112.110.00.000	Ruolo Sanitario - T.DETERMINATO- - Personale comparto - Oneri sociali*	€.	952	587	(365)	0	0	0	0
4.20.25.10.112.210.00.000	Ruolo Sanitario - T.DETERMINATO- - Personale comparto - Accantonamento a TFR	€.	0	0	0	0	0	0	0
4.20.25.10.112.220.00.000	Ruolo Sanitario - T.DETERMINATO- - Personale comparto - Accantonamento trattamento quiescenza e simili	€.	0	0	0	0	0	0	0
4.20.25.10.112.800.00.000	Ruolo Sanitario - T.DETERMINATO- - Personale comparto - Altri costi del personale	€.	192	17	(175)	0	0	0	0

* Esclusa IRAP e comprensivo di INAIL.

4.20.25.20.000.000.00.000	**B.6 Personale del ruolo professionale - Totale**	**€.**	**614**	**505**	**(109)**	**-**	**-**	**-**	**-**

COD_COGE_NI	*Descrizione*		*Valore netto al 31/12/2017*	*Valore netto al 31/12/2018*	*Variazione*	*Costi da utilizzo contributi 2018*	***Costi da utilizzo contributi DI CUI SOCIO-SAN***	***Costi da contributi 2018***	***Costi da contributi DI CUI SOCIO-SAN***
4.20.25.20.020.010.00.000	Ruolo professionale - T.INDETERMINATO- Personale dirigente - Competenze fisse	€.	182	157	(25)	0	0	0	0
4.20.25.20.020.020.00.000	Ruolo professionale - T.INDETERMINATO- Personale dirigente - Straordinario	€.	2	0	(2)	0	0	0	0
4.20.25.20.020.025.00.000	Ruolo professionale - T.INDETERMINATO- Personale dirigente - Retr. Posizione	€.	201	108	(93)	0	0	0	0
4.20.25.20.020.030.00.000	Ruolo professionale - T.INDETERMINATO- Personale dirigente - Indennità varie	€.	0	0	0	0	0	0	0
4.20.25.20.020.040.00.000	Ruolo professionale - T.INDETERMINATO- Personale dirigente - Competenze Ruolo professionale - T.INDETERMINATO- Personale comandato	€.	0	0	0	0	0	0	0
4.20.25.20.020.050.00.000	Ruolo professionale - T.INDETERMINATO- Personale dirigente - Incentivazione (retribuzione di risultato)	€.	28	35	7	0	0	0	0
4.20.25.20.020.060.00.000	Ruolo professionale - T.INDETERMINATO- Personale dirigente - Risorse aggiungive regionali	€.	5	2	(3)	0	0	0	0
4.20.25.20.020.070.00.000	Ruolo professionale - T.INDETERMINATO- Personale dirigente - Accantonamento per ferie maturate e non godute	€.	0	0	0	0	0	0	0
4.20.25.20.020.110.00.000	Ruolo professionale - T.INDETERMINATO- Personale dirigente - Oneri sociali*	€.	113	107	(6)	0	0	0	0

BOZZA

4.20.25.20.020.210.00.000	Ruolo professionale - T.INDETERMINATO- Personale dirigente - Accantonamento a TFR	€.	0	0	0	0	0	0	0
4.20.25.20.020.220.00.000	Ruolo professionale - T.INDETERMINATO- Personale dirigente - Accantonamento trattamento quiescenza e simili	€.	0	0	0	0	0	0	0
4.20.25.20.020.800.00.000	Ruolo professionale - T.INDETERMINATO- Personale dirigente - Altri costi del Ruolo professionale -	€.	11	18	7	0	0	0	0
4.20.25.20.022.010.00.000	Ruolo professionale - T.DETERMINATO- Personale dirigente - Competenze fisse	€.	0	0	0	0	0	0	0
4.20.25.20.022.020.00.000	Ruolo professionale - T.DETERMINATO- Personale dirigente - Straordinario	€.	0	0	0	0	0	0	0
4.20.25.20.022.025.00.000	Ruolo professionale - T.DETERMINATO- Personale dirigente - Retr. Posizione	€.	0	0	0	0	0	0	0
4.20.25.20.022.030.00.000	Ruolo professionale - T.DETERMINATO- Personale dirigente - Indennità varie	€.	0	0	0	0	0	0	0
4.20.25.20.022.040.00.000	Ruolo professionale - T.DETERMINATO- Personale dirigente - Competenze Ruolo professionale - T.DETERMINATO- Personale comandato	€.	0	0	0	0	0	0	0
4.20.25.20.022.050.00.000	Ruolo professionale - T.DETERMINATO- Personale dirigente - Incentivazione (retribuzione di risultato)	€.	0	0	0	0	0	0	0
4.20.25.20.022.060.00.000	Ruolo professionale - T.DETERMINATO- Personale dirigente - Risorse aggiungive regionali	€.	0	0	0	0	0	0	0
4.20.25.20.022.070.00.000	Ruolo professionale - T.DETERMINATO- Personale dirigente - Accantonamento per ferie maturate e non godute	€.	0	0	0	0	0	0	0
4.20.25.20.022.110.00.000	Ruolo professionale - T.DETERMINATO- Personale dirigente - Oneri sociali*	€.	0	0	0	0	0	0	0
4.20.25.20.022.210.00.000	Ruolo professionale - T.DETERMINATO- Personale dirigente - Accantonamento a TFR	€.	0	0	0	0	0	0	0
4.20.25.20.022.220.00.000	Ruolo professionale - T.DETERMINATO- Personale dirigente - Accantonamento trattamento quiescenza e simili	€.	0	0	0	0	0	0	0
4.20.25.20.022.800.00.000	Ruolo professionale - T.DETERMINATO- Personale dirigente - Altri costi del Ruolo professionale -	€.	0	0	0	0	0	0	0
4.20.25.20.024.210.00.000	Ruolo professionale - T.ALTRO- Personale dirigente - Accantonamento a TFR	€.	0	0	0	0	0	0	0
4.20.25.20.110.010.00.000	Ruolo professionale - T.INDETERMINATO - Personale comparto - Competenze fisse	€.	45	47	2	0	0	0	0
4.20.25.20.110.020.00.000	Ruolo professionale - T.INDETERMINATO - Personale comparto - Straordinario	€.	3	10	7	0	0	0	0
4.20.25.20.110.030.00.000	Ruolo professionale - T.INDETERMINATO - Personale comparto - Indennità varie	€.	0	0	0	0	0	0	0
4.20.25.20.110.035.00.000	Ruolo professionale - T.INDETERMINATO - Personale comparto - Incentivazione alla produttività collettiva	€.	3	4	1	0	0	0	0
4.20.25.20.110.040.00.000	Ruolo professionale - T.INDETERMINATO - Personale comparto - Competenze Ruolo professionale - Personale comandato	€.	0	0	0	0	0	0	0
4.20.25.20.110.050.00.000	Ruolo professionale - T.INDETERMINATO - Personale comparto - Risorse aggiungive regionali	€.	2	0	(2)	0	0	0	0
4.20.25.20.110.060.00.000	Ruolo professionale - T.INDETERMINATO - Personale comparto - Accantonamento per ferie maturate e non godute	€.	0	0	0	0	0	0	0
4.20.25.20.110.110.00.000	Ruolo professionale - T.INDETERMINATO - Personale comparto - Oneri sociali*	€.	17	17	0	0	0	0	0
4.20.25.20.110.210.00.000	Ruolo professionale - T.INDETERMINATO - Personale comparto - Accantonamento a TFR	€.	0	0	0	0	0	0	0
4.20.25.20.110.220.00.000	Ruolo professionale - T.INDETERMINATO - Personale comparto - Accantonamento trattamento quiescenza e simili	€.	0	0	0	0	0	0	0
4.20.25.20.110.800.00.000	Ruolo professionale - T.INDETERMINATO - Personale comparto - Altri costi del personale	€.	2	0	(2)	0	0	0	0
4.20.25.20.112.010.00.000	Ruolo professionale - T.DETERMINATO - Personale comparto - Competenze fisse	€.	0	0	0	0	0	0	0
4.20.25.20.112.020.00.000	Ruolo professionale - T.DETERMINATO - Personale comparto - Straordinario	€.	0	0	0	0	0	0	0
4.20.25.20.112.030.00.000	Ruolo professionale - T.DETERMINATO - Personale comparto - Indennità varie	€.	0	0	0	0	0	0	0
4.20.25.20.112.035.00.000	Ruolo professionale - T.DETERMINATO - Personale comparto - Incentivazione alla produttività collettiva	€.	0	0	0	0	0	0	0
4.20.25.20.112.040.00.000	Ruolo professionale - T.DETERMINATO - Personale comparto - Competenze Ruolo professionale - Personale comandato	€.	0	0	0	0	0	0	0
4.20.25.20.112.050.00.000	Ruolo professionale - T.DETERMINATO - Personale comparto - Risorse aggiungive regionali	€.	0	0	0	0	0	0	0
4.20.25.20.112.060.00.000	Ruolo professionale - T.DETERMINATO - Personale comparto - Accantonamento per ferie maturate e non godute	€.	0	0	0	0	0	0	0
4.20.25.20.112.110.00.000	Ruolo professionale - T.DETERMINATO - Personale comparto - Oneri sociali*	€.	0	0	0	0	0	0	0
4.20.25.20.112.210.00.000	Ruolo professionale - T.DETERMINATO - Personale comparto - Accantonamento a TFR	€.	0	0	0	0	0	0	0
4.20.25.20.112.220.00.000	Ruolo professionale - T.DETERMINATO - Personale comparto - Accantonamento trattamento quiescenza e simili	€.	0	0	0	0	0	0	0
4.20.25.20.112.800.00.000	Ruolo professionale - T.DETERMINATO - Personale comparto - Altri costi del personale	€.	0	0	0	0	0	0	0

* Esclusa IRAP e comprensivo di INAIL.

4.20.25.30.000.000.00.000	**B.7 Personale del ruolo tecnico - Totale**	€.	31,072	31,682	610	-	-	-	-

COD_COGE_NI	Descrizione		Valore netto al 31/12/2017	Valore netto al 31/12/2018	Variazione	Costi da utilizzo contributi 2018	Costi da utilizzo contributi DI CUI SOCIO-SAN	Costi da contributi 2018	Costi da contributi DI CUI SOCIO-SAN

BOZZA

4.20.25.30.020.010.00.000	Ruolo tecnico - T.INDETERMINATO - - Personale dirigente - Competenze fisse	€.	16	42	26	0	0	0	0
4.20.25.30.020.020.00.000	Ruolo tecnico - T.INDETERMINATO - - Personale dirigente - Straordinario	€.	0	0	0	0	0	0	0
4.20.25.30.020.025.00.000	Ruolo tecnico - T.INDETERMINATO - - Personale dirigente - Retr. Posizione	€.	0	46	46	0	0	0	0
4.20.25.30.020.030.00.000	Ruolo tecnico - T.INDETERMINATO - - Personale dirigente - Indennità varie	€.	0	0	0	0	0	0	0
4.20.25.30.020.040.00.000	Ruolo tecnico - T.INDETERMINATO - - Personale dirigente - Competenze Ruolo tecnico - Personale comandato	€.	0	0	0	0	0	0	0
4.20.25.30.020.050.00.000	Ruolo tecnico - T.INDETERMINATO - - Personale dirigente - Incentivazione (retribuzione di risultato)	€.	0	6	6	0	0	0	0
4.20.25.30.020.060.00.000	Ruolo tecnico - T.INDETERMINATO - - Personale dirigente - Risorse aggiungive regionali	€.	1	1	0	0	0	0	0
4.20.25.30.020.070.00.000	Ruolo tecnico - T.INDETERMINATO - - Personale dirigente - Accantonamento per ferie maturate e non godute	€.	0	0	0	0	0	0	0
4.20.25.30.020.110.00.000	Ruolo tecnico - T.INDETERMINATO - - Personale dirigente - Oneri sociali*	€.	4	26	22	0	0	0	0
4.20.25.30.020.210.00.000	Ruolo tecnico - T.INDETERMINATO - - Personale dirigente - Accantonamento a TFR	€.	0	0	0	0	0	0	0
4.20.25.30.020.220.00.000	Ruolo tecnico - T.INDETERMINATO - - Personale dirigente - Accantonamento trattamento quiescenza e simili	€.	0	0	0	0	0	0	0
4.20.25.30.020.800.00.000	Ruolo tecnico - T.INDETERMINATO - - Personale dirigente - Altri costi del Ruolo tecnico	€.	0	0	0	0	0	0	0
4.20.25.30.022.010.00.000	Ruolo tecnico - T.DETERMINATO - - Personale dirigente - Competenze fisse	€.	0	0	0	0	0	0	0
4.20.25.30.022.020.00.000	Ruolo tecnico - T.DETERMINATO - - Personale dirigente - Straordinario	€.	0	0	0	0	0	0	0
4.20.25.30.022.025.00.000	Ruolo tecnico - T.DETERMINATO - - Personale dirigente - Retr. Posizione	€.	0	0	0	0	0	0	0
4.20.25.30.022.030.00.000	Ruolo tecnico - T.DETERMINATO - - Personale dirigente - Indennità varie	€.	0	0	0	0	0	0	0
4.20.25.30.022.040.00.000	Ruolo tecnico - T.DETERMINATO - - Personale dirigente - Competenze Ruolo tecnico - Personale comandato	€.	0	0	0	0	0	0	0
4.20.25.30.022.050.00.000	Ruolo tecnico - T.DETERMINATO - - Personale dirigente - Incentivazione (retribuzione di risultato)	€.	0	0	0	0	0	0	0
4.20.25.30.022.060.00.000	Ruolo tecnico - T.DETERMINATO - - Personale dirigente - Risorse aggiungive regionali	€.	0	0	0	0	0	0	0
4.20.25.30.022.070.00.000	Ruolo tecnico - T.DETERMINATO - - Personale dirigente - Accantonamento per ferie maturate e non godute	€.	0	0	0	0	0	0	0
4.20.25.30.022.110.00.000	Ruolo tecnico - T.DETERMINATO - - Personale dirigente - Oneri sociali*	€.	0	0	0	0	0	0	0
4.20.25.30.022.210.00.000	Ruolo tecnico - T.DETERMINATO - - Personale dirigente - Accantonamento a TFR	€.	0	0	0	0	0	0	0
4.20.25.30.022.220.00.000	Ruolo tecnico - T.DETERMINATO - - Personale dirigente - Accantonamento trattamento quiescenza e simili	€.	0	0	0	0	0	0	0
4.20.25.30.022.800.00.000	Ruolo tecnico - T.DETERMINATO - - Personale dirigente - Altri costi del Ruolo tecnico	€.	0	0	0	0	0	0	0
4.20.25.30.110.010.00.000	Ruolo tecnico - T.INDETERMINATO - - Personale comparto - Competenze fisse	€.	16,632	19,002	2,370	0	0	0	0
4.20.25.30.110.020.00.000	Ruolo tecnico - T.INDETERMINATO - - Personale comparto - Straordinario	€.	1,750	2,235	485	0	0	0	0
4.20.25.30.110.030.00.000	Ruolo tecnico - T.INDETERMINATO - - Personale comparto - Indennità varie	€.	0	0	0	0	0	0	0
4.20.25.30.110.035.00.000	Ruolo tecnico - T.INDETERMINATO - - Personale comparto - Incentivazione alla produttività collettiva	€.	1,067	2,073	1,006	0	0	0	0
4.20.25.30.110.040.00.000	Ruolo tecnico - T.INDETERMINATO - - Personale comparto - Competenze Ruolo tecnico - Personale comandato	€.	0	0	0	0	0	0	0
4.20.25.30.110.050.00.000	Ruolo tecnico - T.INDETERMINATO - - Personale comparto - Risorse aggiungive regionali	€.	569	541	(28)	0	0	0	0
4.20.25.30.110.060.00.000	Ruolo tecnico - T.INDETERMINATO - - Personale comparto - Accantonamento per ferie maturate e non godute	€.	0	0	0	0	0	0	0
4.20.25.30.110.110.00.000	Ruolo tecnico - T.INDETERMINATO - - Personale comparto - Oneri sociali*	€.	6,263	6,809	546	0	0	0	0
4.20.25.30.110.210.00.000	Ruolo tecnico - T.INDETERMINATO - - Personale comparto - Accantonamento a TFR	€.	0	0	0	0	0	0	0
4.20.25.30.110.220.00.000	Ruolo tecnico - T.INDETERMINATO - - Personale comparto - Accantonamento trattamento quiescenza e simili	€.	0	0	0	0	0	0	0
4.20.25.30.110.800.00.000	Ruolo tecnico - T.INDETERMINATO - - Personale comparto - Altri costi del personale	€.	1,947	247	(1,700)	0	0	0	0
4.20.25.30.112.010.00.000	Ruolo tecnico - T.DETERMINATO - - Personale comparto - Competenze fisse	€.	1,927	411	(1,516)	0	0	0	0
4.20.25.30.112.020.00.000	Ruolo tecnico - T.DETERMINATO - - Personale comparto - Straordinario	€.	205	45	(160)	0	0	0	0
4.20.25.30.112.030.00.000	Ruolo tecnico - T.DETERMINATO - - Personale comparto - Indennità varie	€.	0	0	0	0	0	0	0
4.20.25.30.112.035.00.000	Ruolo tecnico - T.DETERMINATO - - Personale comparto - Incentivazione alla produttività collettiva	€.	17	41	24	0	0	0	0
4.20.25.30.112.040.00.000	Ruolo tecnico - T.DETERMINATO - - Personale comparto - Competenze Ruolo tecnico - Personale comandato	€.	0	0	0	0	0	0	0
4.20.25.30.112.050.00.000	Ruolo tecnico - T.DETERMINATO - - Personale comparto - Risorse aggiungive regionali	€.	25	10	(15)	0	0	0	0
4.20.25.30.112.060.00.000	Ruolo tecnico - T.DETERMINATO - - Personale comparto - Accantonamento per ferie maturate e non godute	€.	0	0	0	0	0	0	0
4.20.25.30.112.110.00.000	Ruolo tecnico - T.DETERMINATO - - Personale comparto - Oneri sociali*	€.	618	142	(476)	0	0	0	0
4.20.25.30.112.210.00.000	Ruolo tecnico - T.DETERMINATO - - Personale comparto - Accantonamento a TFR	€.	0	0	0	0	0	0	0
4.20.25.30.112.220.00.000	Ruolo tecnico - T.DETERMINATO - - Personale comparto - Accantonamento trattamento quiescenza e simili	€.	0	0	0	0	0	0	0
4.20.25.30.112.800.00.000	Ruolo tecnico - T.DETERMINATO - - Personale comparto - Altri costi del personale	€.	31	5	(26)	0	0	0	0
4.20.25.30.114.010.00.000	Ruolo tecnico - ALTRO - - Personale comparto - Competenze fisse	€.	0	0	0	0	0	0	0

PROVA

4.20.25.30.114.035.00.000	Ruolo tecnico - ALTRO - - Personale comparto - Incentivazione alla produttività collettiva	€.	0	0	0	0	0	0	0
4.20.25.30.114.050.00.000	Ruolo tecnico - ALTRO - - Personale comparto - Risorse aggiungive regionali	€.	0	0	0	0	0	0	0
4.20.25.30.114.110.00.000	Ruolo tecnico - ALTRO - - Personale comparto - Oneri sociali*	€.	0	0	0	0	0	0	0
4.20.25.30.114.210.00.000	Ruolo tecnico - ALTRO - - Personale comparto - Accantonamento a TFR	€.	0	0	0	0	0	0	0
4.20.25.30.114.800.00.000	Ruolo tecnico - ALTRO - - Personale comparto - Altri costi del personale	€.	0	0	0	0	0	0	0

* Esclusa IRAP e comprensivo di INAIL.

4.20.25.40.000.000.00.000	**B.8 Personale del ruolo amministrativo - Totale**	**€.**	**16,375**	**17,034**	***659***	**-**	**-**	**29**	**-**

COD_COGE_NI	*Descrizione*		*Valore netto al 31/12/2017*	*Valore netto al 31/12/2018*	*Variazione*	*Costi da utilizzo contributi 2018*	***Costi da utilizzo contributi DI CUI SOCIO-SAN***	***Costi da contributi 2018***	***Costi da contributi DI CUI SOCIO-SAN***
4.20.25.40.020.010.00.000	Ruolo amministrativo - T.INDETERMINATO - Personale dirigente - Competenze fisse	€.	403	428	25	0	0	0	0
4.20.25.40.020.020.00.000	Ruolo amministrativo - T.INDETERMINATO - Personale dirigente - Straordinario	€.	0	2	2	0	0	0	0
4.20.25.40.020.025.00.000	Ruolo amministrativo - T.INDETERMINATO - Personale dirigente - Retr. Posizione	€.	318	366	48	0	0	0	0
4.20.25.40.020.030.00.000	Ruolo amministrativo - T.INDETERMINATO - Personale dirigente - Indennità varie	€.	0	0	0	0	0	0	0
4.20.25.40.020.040.00.000	Ruolo amministrativo - T.INDETERMINATO - Personale dirigente - Competenze Ruolo amministrativo - T.INDETERMINATO - Personale comandato	€.	0	0	0	0	0	0	0
4.20.25.40.020.050.00.000	Ruolo amministrativo - T.INDETERMINATO - Personale dirigente - Incentivazione (retribuzione di risultato)	€.	103	90	(13)	0	0	0	0
4.20.25.40.020.060.00.000	Ruolo amministrativo - T.INDETERMINATO - Personale dirigente - Risorse aggiungive regionali	€.	11	13	2	0	0	0	0
4.20.25.40.020.070.00.000	Ruolo amministrativo - T.INDETERMINATO - Personale dirigente - Accantonamento per ferie maturate e non godute	€.	0	0	0	0	0	0	0
4.20.25.40.020.110.00.000	Ruolo amministrativo - T.INDETERMINATO - Personale dirigente - Oneri sociali*	€.	232	250	18	0	0	0	0
4.20.25.40.020.210.00.000	Ruolo amministrativo - T.INDETERMINATO - Personale dirigente - Accantonamento a TFR	€.	0	0	0	0	0	0	0
4.20.25.40.020.220.00.000	Ruolo amministrativo - T.INDETERMINATO - Personale dirigente - Accantonamento trattamento quiescenza e simili	€.	0	0	0	0	0	0	0
4.20.25.40.020.800.00.000	Ruolo amministrativo - T.INDETERMINATO - Personale dirigente - Altri costi del Ruolo amministrativo	€.	4	4	0	0	0	0	0
4.20.25.40.022.010.00.000	Ruolo amministrativo - T.DETERMINATO - Personale dirigente - Competenze fisse	€.	26	39	13	0	0	0	0
4.20.25.40.022.020.00.000	Ruolo amministrativo - T.DETERMINATO - Personale dirigente - Straordinario	€.	0	0	0	0	0	0	0
4.20.25.40.022.025.00.000	Ruolo amministrativo - T.DETERMINATO - Personale dirigente - Retr. Posizione	€.	2	1	(1)	0	0	0	0
4.20.25.40.022.030.00.000	Ruolo amministrativo - T.DETERMINATO - Personale dirigente - Indennità varie	€.	0	0	0	0	0	0	0
4.20.25.40.022.040.00.000	Ruolo amministrativo - T.DETERMINATO - Personale dirigente - Competenze Ruolo amministrativo - T.DETERMINATO - Personale comandato	€.	0	0	0	0	0	0	0
4.20.25.40.022.050.00.000	Ruolo amministrativo - T.DETERMINATO - Personale dirigente - Incentivazione (retribuzione di risultato)	€.	0	0	0	0	0	0	0
4.20.25.40.022.060.00.000	Ruolo amministrativo - T.DETERMINATO - Personale dirigente - Risorse aggiungive regionali	€.	0	0	0	0	0	0	0
4.20.25.40.022.070.00.000	Ruolo amministrativo - T.DETERMINATO - Personale dirigente - Accantonamento per ferie maturate e non godute	€.	0	0	0	0	0	0	0
4.20.25.40.022.110.00.000	Ruolo amministrativo - T.DETERMINATO - Personale dirigente - Oneri sociali*	€.	8	10	2	0	0	0	0
4.20.25.40.022.210.00.000	Ruolo amministrativo - T.DETERMINATO - Personale dirigente - Accantonamento a TFR	€.	0	0	0	0	0	0	0
4.20.25.40.022.220.00.000	Ruolo amministrativo - T.DETERMINATO - Personale dirigente - Accantonamento trattamento quiescenza e simili	€.	0	0	0	0	0	0	0
4.20.25.40.022.800.00.000	Ruolo amministrativo - T.DETERMINATO - Personale dirigente - Altri costi del Ruolo amministrativo	€.	0	0	0	0	0	0	0
4.20.25.40.110.010.00.000	Ruolo amministrativo - T.INDETERMINATO - Personale comparto - Competenze fisse	€.	9,439	9,865	426	0	0	20	0
4.20.25.40.110.020.00.000	Ruolo amministrativo - T.INDETERMINATO - Personale comparto - Straordinario	€.	202	560	358	0	0	0	0
4.20.25.40.110.030.00.000	Ruolo amministrativo - T.INDETERMINATO - Personale comparto - Indennità varie	€.	0	0	0	0	0	0	0
4.20.25.40.110.035.00.000	Ruolo amministrativo - T.INDETERMINATO - Personale comparto - Incentivazione alla produttività collettiva	€.	523	1,421	898	0	0	2	0
4.20.25.40.110.040.00.000	Ruolo amministrativo - T.INDETERMINATO - Personale comparto - Competenze Ruolo amministrativo - Personale comandato	€.	0	0	0	0	0	0	0
4.20.25.40.110.050.00.000	Ruolo amministrativo - T.INDETERMINATO - Personale comparto - Risorse aggiungive regionali	€.	350	288	(62)	0	0	1	0
4.20.25.40.110.060.00.000	Ruolo amministrativo - T.INDETERMINATO - Personale comparto - Accantonamento per ferie maturate e non godute	€.	0	0	0	0	0	0	0
4.20.25.40.110.110.00.000	Ruolo amministrativo - T.INDETERMINATO - Personale comparto - Oneri sociali*	€.	3,326	3,436	110	0	0	6	0
4.20.25.40.110.210.00.000	Ruolo amministrativo - T.INDETERMINATO - Personale comparto - Accantonamento a TFR	€.	0	0	0	0	0	0	0

BOZZA

4.20.25.40.110.220.00.000	Ruolo amministrativo - T.INDETERMINATO - Personale comparto - Accantonamento trattamento quiescenza e simili	€.	0	0	0	0	0	0	0
4.20.25.40.110.800.00.000	Ruolo amministrativo - T.INDETERMINATO - Personale comparto - Altri costi del personale	€.	1,323	110	(1,213)	0	0	0	0
4.20.25.40.112.010.00.000	Ruolo amministrativo - T.DETERMINATO - Personale comparto - Competenze fisse	€.	78	109	31	0	0	0	0
4.20.25.40.112.020.00.000	Ruolo amministrativo - T.DETERMINATO - Personale comparto - Straordinario	€.	1	3	2	0	0	0	0
4.20.25.40.112.030.00.000	Ruolo amministrativo - T.DETERMINATO - Personale comparto - Indennità varie	€.	0	0	0	0	0	0	0
4.20.25.40.112.035.00.000	Ruolo amministrativo - T.DETERMINATO - Personale comparto - Incentivazione alla produttività collettiva	€.	1	2	1	0	0	0	0
4.20.25.40.112.040.00.000	Ruolo amministrativo - T.DETERMINATO - Personale comparto - Competenze Ruolo amministrativo - Personale comandato	€.	0	0	0	0	0	0	0
4.20.25.40.112.050.00.000	Ruolo amministrativo - T.DETERMINATO - Personale comparto - Risorse aggiungive regionali	€.	2	3	1	0	0	0	0
4.20.25.40.112.060.00.000	Ruolo amministrativo - T.DETERMINATO - Personale comparto - Accantonamento per ferie maturate e non godute	€.	0	0	0	0	0	0	0
4.20.25.40.112.110.00.000	Ruolo amministrativo - T.DETERMINATO - Personale comparto - Oneri sociali*	€.	22	33	11	0	0	0	0
4.20.25.40.112.210.00.000	Ruolo amministrativo - T.DETERMINATO - Personale comparto - Accantonamento a TFR	€.	0	0	0	0	0	0	0
4.20.25.40.112.220.00.000	Ruolo amministrativo - T.DETERMINATO - Personale comparto - Accantonamento trattamento quiescenza e simili	€.	0	0	0	0	0	0	0
4.20.25.40.112.800.00.000	Ruolo amministrativo - T.DETERMINATO - Personale comparto - Altri costi del personale	€.	1	1	0	0	0	0	0

* Esclusa IRAP e comprensivo di INAIL.

4.20.30.00.000.000.00.000	**B.9 Oneri diversi di gestione - Totale**	€.	**2,803**	**2,859**	***56***	**347**	**-**	**218**	**-**

COD_COGE_NI	*Descrizione*		*Valore netto al 31/12/2017*	*Valore netto al 31/12/2018*	*Variazione*	*Costi da utilizzo contributi 2018*	*Costi da utilizzo contributi DI CUI SOCIO-SAN*	*Costi da contributi 2018*	*Costi da contributi DI CUI SOCIO-SAN*
4.20.30.10.010.000.00.000	Imposte e tasse (escluse Irap e Ires)	€.	1,003	893	(110)	0	0	0	0
4.20.30.20.010.000.00.000	Perdite su crediti	€.	0	0	0	0	0	0	0
4.20.30.30.010.000.00.000	Rimborso spese organi societari	€.	0	0	0	0	0	0	0
4.20.30.40.010.000.00.000	Indennità, rimborso spese e oneri sociali per il direttore generale, direttore sanitario, direttore amministrativo e componenti del collegio sindacale	€.	825	825	0	0	0	0	0
4.20.30.40.012.000.00.000	Indennità, rimborso spese e oneri sociali per il direttore generale, direttore sanitario, direttore amministrativo e componenti del collegio sindacale v/ATS-ASST-Fondazioni d/Regione	€.	38	39	1	0	0	0	0
4.20.30.40.020.000.00.000	Indennità, rimborso spese e oneri sociali per il direttore scientifico a carico del Bilancio ricerca	€.	0	0	0	0	0	0	0
4.20.30.40.022.000.00.000	Indennità, rimborso spese e oneri sociali per il direttore scientifico a carico del Bilancio ricerca v/ATS-ASST-Fondazioni d/Regione	€.	0	0	0	0	0	0	0
4.20.30.40.030.000.00.000	Indennità, rimborso spese e oneri sociali per il direttore sociale a carico del Bilancio sociale	€.	0	0	0	0	0	0	0
4.20.30.40.032.000.00.000	Indennità, rimborso spese e oneri sociali per il direttore sociale a carico del Bilancio sociale v/ATS-ASST-Fondazioni d/Regione	€.	0	0	0	0	0	0	0
4.20.30.50.010.000.00.000	Multe, ammende, penalità, arbitraggi, risarcimenti	€.	0	0	0	0	0	0	0
4.20.30.50.020.000.00.000	Sanzioni verso ATS della Regione	€.	60	171	111	0	0	0	0
4.20.30.50.030.000.00.000	Commissioni e spese bancarie	€.	103	121	18	0	0	20	0
4.20.30.50.040.000.00.000	Abbonamenti, acquisti di libri, riviste e giornali	€.	28	22	(6)	3	0	0	0
4.20.30.50.050.000.00.000	Oneri per sperimentazioni gestionali (art. 9-bis, D.Lgs. 502/92)	€.	0	0	0	0	0	0	0
4.20.30.50.080.000.00.000	Altri Oneri diversi di gestione	€.	746	788	42	344	0	198	0
4.20.30.50.085.000.00.000	Altri Oneri diversi di gestione servizi sociosanitari (ASSI)	€.	0	0	0	0	0	0	0
4.20.30.90.090.000.00.000	REGIONE: Spese dirette regionali - Oneri diversi di gestione	€.	0	0	0	0	0	0	0

			Valore netto al 31/12/2017	*Valore netto al 31/12/2018*	*Variazione*	*Costi da utilizzo contributi 2018*	*Costi da utilizzo contributi DI CUI SOCIO-SAN*	*Costi da contributi 2018*	*Costi da contributi DI CUI SOCIO-SAN*
4.20.40.00.000.000.00.000	**B.10-13) Totale Ammortamenti e svalutazioni**	€.	**16,919**	**17,423**	***504***	**0**	**0**	**1**	**0**

			Valore netto al 31/12/2017	*Valore netto al 31/12/2018*	*Variazione*	*Costi da utilizzo contributi 2018*	*Costi da utilizzo contributi DI CUI SOCIO-SAN*	*Costi da contributi 2018*	*Costi da contributi DI CUI SOCIO-SAN*
4.20.40.10.000.000.00.000	**B.10) Ammortamenti delle immobilizzazioni immateriali - Totale**	€.	**94**	**164**	***70***	**0**	**0**	**0**	**0**
4.20.40.10.010.000.00.000	**B.10 (1) Ammortamenti immobilizzazioni immateriali - Totale**	€.	**94**	**164**	***70***	**-**	**-**	**-**	**-**

COD_COGE_NI	*Descrizione*		*Valore netto al 31/12/2017*	*Valore netto al 31/12/2018*	*Variazione*	*Costi da utilizzo contributi 2018*	*Costi da utilizzo contributi DI CUI SOCIO-SAN*	*Costi da contributi 2018*	*Costi da contributi DI CUI SOCIO-SAN*
4.20.40.10.010.010.00.000	Ammortamenti immobilizzazioni immateriali	€.	94	164	70	0	0	0	0

DELIBERA

			Valore netto al 31/12/2017	Valore netto al 31/12/2018	Variazione	Costi da utilizzo contributi 2018	Costi da utilizzo contributi DI CUI SOCIO-SAN	Costi da contributi 2018	Costi da contributi DI CUI SOCIO-SAN
4.20.40.20.000.000.00.000	**B.11) Ammortamento dei fabbricati - Totale**	**€.**	**10,032**	**10,034**	***2***	**0**	**0**	**0**	**0**
4.20.40.20.010.000.00.000	**B.11 (1) Ammortamenti dei fabbricati - Totale**	**€.**	**10,032**	**10,034**	***2***	-	-	-	-

COD_COGE_NI	Descrizione		Valore netto al 31/12/2017	Valore netto al 31/12/2018	Variazione	Costi da utilizzo contributi 2018	Costi da utilizzo contributi DI CUI SOCIO-SAN	Costi da contributi 2018	Costi da contributi DI CUI SOCIO-SAN
4.20.40.20.010.010.00.000	Ammortamento dei Fabbricati disponibili	€.	76	76	*0*	0	0	0	0
4.20.40.20.010.020.00.000	Ammortamento dei Fabbricati indisponibili	€.	9,956	9,958	*2*	0	0	0	0
4.20.40.20.020.000.00.000	**B.11 (2) Svalutazione dei fabbricati - Totale**	**€.**	-	-	***0***	-	-	-	-

COD_COGE_NI	Descrizione		Valore netto al 31/12/2017	Valore netto al 31/12/2018	Variazione	Costi da utilizzo contributi 2018	Costi da utilizzo contributi DI CUI SOCIO-SAN	Costi da contributi 2018	Costi da contributi DI CUI SOCIO-SAN
4.20.40.20.020.020.00.000	Svalutazione dei Terreni e Fabbricati indisponibili	€.	0	0	*0*	0	0	0	0

			Valore netto al 31/12/2017	Valore netto al 31/12/2018	Variazione	Costi da utilizzo contributi 2018	Costi da utilizzo contributi DI CUI SOCIO-SAN	Costi da contributi 2018	Costi da contributi DI CUI SOCIO-SAN
4.20.40.30.000.000.00.000	**B.12) Ammortamenti delle altre immobilizzazioni materiali - Totale**	**€.**	**6,793**	**7,216**	***423***	**0**	**0**	**1**	**0**
4.20.40.30.010.000.00.000	**B.12) (1) Ammortamenti delle altre immobilizzazioni materiali - Totale**	**€.**	**6,793**	**7,216**	**423**	-	-	**1**	-

COD_COGE_NI	Descrizione		Valore netto al 31/12/2017	Valore netto al 31/12/2018	Variazione	Costi da utilizzo contributi 2018	Costi da utilizzo contributi DI CUI SOCIO-SAN	Costi da contributi 2018	Costi da contributi DI CUI SOCIO-SAN
4.20.40.30.010.010.00.000	Ammortamenti delle altre immobilizzazioni materiali	€.	3,839	4,313	*474*	0	0	1	0
4.20.40.30.010.015.00.000	Ammortamenti delle immobilizzazioni materiali - attrezzature protesica	€.	2,954	2,903	*(51)*	0	0	0	0
4.20.40.30.020.000.00.000	**B.12) (2) Svalutazione delle altre immobilizzazioni materiali - Totale**	**€.**	-	-	-	-	-	-	-

COD_COGE_NI	Descrizione		Valore netto al 31/12/2017	Valore netto al 31/12/2018	Variazione	Costi da utilizzo contributi 2018	Costi da utilizzo contributi DI CUI SOCIO-SAN	Costi da contributi 2018	Costi da contributi DI CUI SOCIO-SAN
4.20.40.30.020.015.00.000	Svalutazioni delle immobilizzazioni materiali - attrezzature protesica	€.	0	0	*0*	0	0	0	0
4.20.40.40.000.000.00.000	**B.13 Svalutazione dei crediti - Totale**	**€.**	-	**9**	***9***	-	-	-	-

COD_COGE	Descrizione		Valore netto al 31/12/2017	Valore netto al 31/12/2018	Variazione	Costi da utilizzo contributi 2018	Costi da utilizzo contributi DI CUI SOCIO-SAN	Costi da contributi 2018	Costi da contributi DI CUI SOCIO-SAN
4.20.40.40.010.000.00.000	Svalutazione dei crediti	€.	0	9	*9*	0	0	0	0
4.20.50.00.000.000.00.000	**B. 14 Variazione delle rimanenze - Totale**	**€.**	**573**	**(1,360)**	***(1,933)***	**0**	**0**	**0**	**0**
4.20.50.10.000.000.00.000	**B.14.A Variazione rimanenze sanitarie - Totale**	**€.**	**139**	**- 1,411**	***(1,550)***	-	-	-	-

COD_COGE_NI	Descrizione		Valore netto al 31/12/2017	Valore netto al 31/12/2018	Variazione	Costi da utilizzo contributi 2018	Costi da utilizzo contributi DI CUI SOCIO-SAN	Costi da contributi 2018	Costi da contributi DI CUI SOCIO-SAN
4.20.50.10.005.010.01.050	Farmaceutici: Specialità Medicinali (File F escluso HCV)	€.	550	(1,532)	*(2,082)*				
4.20.50.10.005.010.01.070	Farmaceutici: Specialità Medicinali (HCV)	€.	(314)	25	*339*				
4.20.50.10.005.010.02.000	Farmaceutici: Specialità Medicinali (altro: farmaci ospedalieri)	€.	(872)	456	*1,328*				
4.20.50.10.005.020.00.000	Farmaceutici: Specialità Medicinali (Doppio Canale ex Nota CUF 37)	€.	0	0	*0*				
4.20.50.10.005.030.00.000	Farmaceutici: Specialità Medicinali (Primo Ciclo terapeutico D.G.R. 10246/02)	€.	0	0	*0*				
4.20.50.10.010.010.00.000	Farmaceutici: Ossigeno	€.	(5)	1	*6*				
4.20.50.10.012.010.00.000	Farmaceutici: Specialità Medicinali SENZA AIC	€.	1	(1)	*(2)*				
4.20.50.10.012.020.00.000	Farmaceutici: Galenici e altri medicinali SENZA AIC	€.	(9)	14	*23*				
4.20.50.10.012.030.00.000	Farmaceutici: Ossigeno e gas medicali SENZA AIC	€.	0	0	*0*				

BOZZA

4.20.50.10.015.010.00.000	Emoderivati ESCLUSI EMODERIVATI GESTITI VIA CONSORZIO INTERREGIONALE]	€.	0	0	0				
4.20.50.10.015.012.00.000	Emoderivati SOLAMENTE OVE GESTITI NELL'AMBITO DEL CONSORZIO INTERREGIONALE]	€.	926	12	(914)				
4.20.50.10.015.020.00.000	Emoderivati (Doppio Canale ex Nota CUF 37)	€.	0	(1)	(1)				
4.20.50.10.015.030.00.000	Emoderivati di produzione regionale	€.	0	0	0				
4.20.50.10.020.010.00.000	Prodotti dietetici	€.	(6)	10	16				
4.20.50.10.025.010.00.000	Dispositivi medici: Cnd W - Materiali Diagnostici in vitro	€.	(70)	28	98				
4.20.50.10.030.010.00.000	Dispositivi medici: Cnd Z - Materiali diagnostici (materiale per apparecchiature sanitare e relativi componenti)	€.	(9)	(8)	1				
4.20.50.10.030.020.00.000	Prodotti chimici: Materiali diagnostici (senza Cnd)	€.	24	(7)	(31)				
4.20.50.10.035.011.00.000	Dispositivi Medici: Cnd A - Dispositivi da somministrazione, prelievo e raccolta	€.	(27)	(15)	12				
4.20.50.10.035.012.00.000	Dispositivi Medici: Cnd K, L - Strumentario chirurgico	€.	29	(44)	(73)				
4.20.50.10.035.013.00.000	Dispositivi Medici: Cnd H - Dispositivi di sutura	€.	(77)	(11)	66				
4.20.50.10.035.014.00.000	Dispositivi Medici: Cnd M - Dispositivi per medicazioni generali e specialistiche	€.	11	39	28				
4.20.50.10.035.015.00.000	Dispositivi Medici: Cnd T - Dispositivi di protezione e ausili per incontinenza (d. lgs. 46/97)	€.	7	(15)	(22)				
4.20.50.10.035.016.00.000	Dispositivi Medici: Cnd Y - Supporti o ausili tecnici per persone disabili	€.	(1)	(2)	(1)				
4.20.50.10.035.017.00.000	Dispositivi Medici: Cnd B; G; N; Q; R; U - Presidi medico-chirurgici specialistici	€.	(114)	10	124				
4.20.50.10.035.018.00.000	Dispositivi Medici: Cnd: D; S; V - Disinfettanti, prodotti per sterilizzazione e dispositivi vari	€.	(2)	22	24				
4.20.50.10.035.020.00.000	Dispositivi medici: Cnd: C - Dispositivi per appar. Cardiocircolatorio	€.	(111)	(10)	101				
4.20.50.10.035.030.00.000	Dispositivi medici con repertorio e senza CND (tipo 2, kit)	€.	(17)	(5)	12				
4.20.50.10.035.040.00.000	Dispositivi medici non registrati in Italia (senza repertorio e con CND assimilabile)	€.	(9)	15	24				
4.20.50.10.040.010.00.000	Materiale chirurgico per uso veterinario	€.	0	0	0				
4.20.50.10.045.030.00.000	Dispositivi Medici: Cnd: J - impiantabili attivi: Materiali protesici (endoprotesi)	€.	133	48	(85)				
4.20.50.10.045.035.00.000	Dispositivi medici: Cnd: P - Materiali protesici (endoprotesi non attive)	€.	319	(147)	(466)				
4.20.50.10.050.010.00.000	Dispositivi Medici: Cnd F - Materiali per emodialisi	€.	(96)	(10)	86				
4.20.50.10.055.010.00.000	Materiali per la profilassi igienico-sanitari: sieri	€.	0	0	0				
4.20.50.10.055.020.00.000	Materiali per la profilassi igienico-sanitari: vaccini	€.	(96)	(215)	(119)				
4.20.50.10.060.010.00.000	Prodotti farmaceutici per uso veterinario	€.	0	0	0				
4.20.50.10.065.010.00.000	Sangue ed emocomponenti	€.	0	0	0				
4.20.50.10.065.020.00.000	Sangue ed emocomponenti acquistati Extraregione	€.	0	0	0				
4.20.50.10.080.010.00.000	Altri beni e prodotti sanitari (PRODOTTI SENZA REPERTORIO E/O CND)	€.	(26)	(68)	(42)				
4.20.50.20.000.000.00.000	**B.14.B Variazione rimanenze non sanitarie - Totale**	**€.**	**434**	**51**	**(383)**	**-**	**-**	**-**	**-**

COD_COGE_NI	*Descrizione*		*Valore netto al 31/12/2017*	*Valore netto al 31/12/2018*	*Variazione*	*Costi da utilizzo contributi 2018*	***Costi da utilizzo contributi DI CUI SOCIO-SAN***	***Costi da contributi 2018***	***Costi da contributi DI CUI SOCIO-SAN***
4.20.50.20.005.010.00.000	Prodotti alimentari	€.	0	0	0				
4.20.50.20.010.010.00.000	Materiale di guardaroba, di pulizia e di convivenza in genere	€.	0	7	7				
4.20.50.20.015.010.00.000	Carburante	€.	1	0	(1)				
4.20.50.20.015.020.00.000	Combustibili	€.	0	0	0				
4.20.50.20.020.010.00.000	Cancelleria e stampati	€.	(25)	18	43				
4.20.50.20.025.010.00.000	Materiale per EDP	€.	0	0	0				
4.20.50.20.030.010.00.000	Materiale per manutenzioni e riparazioni immobili	€.	462	22	(440)				
4.20.50.20.030.020.00.000	Materiale per manutenzioni e riparazioni mobili e macchine	€.	(7)	0	7				
4.20.50.20.030.030.00.000	Materiale per manutenzioni e riparazioni attrez. Tecnico economali	€.	0	0	0				
4.20.50.20.030.040.00.000	Materiale per manutenzioni e riparazioni automezzi (tutti)	€.	0	0	0				
4.20.50.20.030.080.00.000	Altro materiale per manutenzioni e riparazioni	€.	0	0	0				
4.20.50.20.080.010.00.000	Altri beni non sanitari	€.	3	4	1				

4.20.60.00.000.000.00.000	**B.15 Accantonamenti tipici dell'esercizio - Totale**	**€.**	**7,342**	**7,010**	**(332)**	**-**	**-**	**2,789**	**-**

COD_COGE_NI	*Descrizione*		*Valore netto al 31/12/2017*	*Valore netto al 31/12/2018*	*Variazione*	*Costi da utilizzo contributi 2018*	***Costi da utilizzo contributi DI CUI SOCIO-SAN***	***Costi da contributi 2018***	***Costi da contributi DI CUI SOCIO-SAN***
4.20.60.10.010.000.00.000	Accantonamenti per cause civili ed oneri processuali	€.	0	0	0				
4.20.60.10.020.000.00.000	Accantonamenti per contenzioso personale dipendente	€.	0	0	0				
4.20.60.10.030.000.00.000	Accantonamenti per rischi connessi all'acquisto di prestazioni sanitarie da privato	€.	0	0	0				
4.20.60.10.040.000.00.000	Accantonamenti per copertura diretta dei rischi (autoassicurazione)	€.	2,789	2,789	0	0	0	2,789	0
4.20.60.10.080.000.00.000	Altri accantonamenti per rischi	€.	0	0	0				
4.20.60.20.010.000.00.000	Accantonamento al fondo premio per operosità medici SUMAI	€.	187	175	(12)				
4.20.60.40.010.000.00.000	Acc. Rinnovi convenzioni MMG/PIs/MCA ed altri	€.	0	0	0				
4.20.60.40.020.000.00.000	Acc. Rinnovi contratt. - dirigenza medica	€.	779	2,558	1,779				
4.20.60.40.030.000.00.000	Acc. Rinnovi contratt.- dirigenza non medica	€.	77	249	172				

4.20.60.40.040.000.00.000	Acc. Rinnovi contratt.: - comparto	€.	1,549	0	(1,549)
4.20.60.40.050.000.00.000	Acc. Rinnovi contratt.: medici SUMAI	€.	64	126	62
4.20.60.50.010.000.00.000	Accantonamenti per quote inutilizzate contributi vincolati dell'esercizio da Regione per quota FSR Vincolato	€.	0	0	0
4.20.60.50.012.000.00.000	Accantonamenti per quote inutilizzate contributi dell'esercizio da Regione per quota FSR Indistinto	€.	318	0	(318)
4.20.60.50.014.000.00.000	Accantonamenti per quote inutilizzate per finanziamento di parte corrente per servizi sociosanitari (ASSI) da contributi dell'esercizio da Regione - quota FSR Indistinto	€.	0	0	0
4.20.60.50.020.000.00.000	Accantonamenti per quote inutilizzate contributi vincolati dell'esercizio da ATS/ASST/Fondazioni per quota FSR Vincolato	€.	0	0	0
4.20.60.50.022.000.00.000	Accantonamenti per quote inutilizzate contributi dell'esercizio da ATS/ASST/Fondazioni per quota FSR Indistinto	€.	290	0	(290)
4.20.60.50.030.000.00.000	Accantonamenti per quote inutilizzate contributi vincolati dell'esercizio da soggetti pubblici (extra fondo) Vincolati	€.	3	0	(3)
4.20.60.50.040.000.00.000	Accantonamenti per quote inutilizzate contributi vincolati dell'esercizio per ricerca da Ministero	€.	0	0	0
4.20.60.50.050.000.00.000	Accantonamenti per quote inutilizzate contributi vincolati dell'esercizio per ricerca da Regione	€.	0	0	0
4.20.60.50.060.000.00.000	Accantonamenti per quote inutilizzate contributi vincolati dell'esercizio per ricerca da ATS/ASST/Fondazioni	€.	0	0	0
4.20.60.50.070.000.00.000	Accantonamenti per quote inutilizzate contributi vincolati dell'esercizio per ricerca da altri Enti Pubblici	€.	0	0	0
4.20.60.50.080.000.00.000	Accantonamenti per quote inutilizzate contributi vincolati dell'esercizio da privati (altro)	€.	830	542	(288)
4.20.60.50.085.000.00.000	Accantonamenti per quote inutilizzate contributi vincolati dell'esercizio per ricerca da privati	€.	0	0	0
4.20.60.80.010.000.00.000	Altri accantonamenti	€.	456	0	(456)
4.20.60.80.010.100.00.000	Accantonamenti libera professione	€.	0	408	408
4.20.60.80.010.200.00.000	Altri accantonamenti altro	€.	0	163	163
4.20.60.80.015.000.00.000	Altri accantonamenti (ASSI)	€.	0	0	0

Si ricorda che l'accantonamento al TFR va indicato nelle rispettive tabelle del personale;
che l'accantonamento al Fondo trattamento di fine mandato va indicato nella voce "costi per prestazioni di servizi"
accesa alle collaborazioni coordinate e continuative.

			Valore netto al 31/12/2017	Valore netto al 31/12/2018	Variazione
5.00.00.00.000.000.00.000	**C) PROVENTI ED ONERI FINANZIARI**	€.	(606)	(581)	25

			Valore netto al 31/12/2017	Valore netto al 31/12/2018	Variazione
5.10.00.00.000.000.00.000	**C) PROVENTI FINANZIARI (Parziale)**	€.	0	0	0
5.10.10.00.000.000.00.000	**C.1 Interessi attivi - Totale**	€.	0	0	0

COD_COGE_NI	Descrizione		Valore netto al 31/12/2017	Valore netto al 31/12/2018	Variazione
5.10.10.10.010.000.00.000	Interessi attivi su c/tesoreria	€.	0	0	0
5.10.10.20.010.000.00.000	Interessi attivi su c/c bancari	€.	0	0	0
5.10.10.20.020.000.00.000	Interessi attivi su c/c postali	€.	0	0	0
5.10.10.30.010.000.00.000	Interessi attivi su titoli	€.	0	0	0
5.10.10.30.020.000.00.000	Interessi attivi su crediti commerciali	€.	0	0	0
5.10.10.30.080.000.00.000	Altri interessi attivi	€.	0	0	0
5.10.10.30.090.000.00.000	Interessi attivi verso ATS-ASST-Fondazioni della Regione	€.	0	0	0

Gli interessi attivi sono indicati al netto di eventuali ritenute erariali se sono relativi a conti utilizzati nell'attività istituzionale.
Nel caso siano relativi a conti utilizzati nell'attività commerciale, gli interessi attivi sono stati rilevati al lordo della ritenuta d'acconto.

5.10.20.00.000.000.00.000	**C.2 Altri proventi finanziari - Totale**	€.	0	0	0

COD_COGE_NI	Descrizione		Valore netto al 31/12/2017	Valore netto al 31/12/2018	Variazione
5.10.20.10.000.000.00.000	Proventi da partecipazioni	€.	0	0	0
5.10.20.30.000.000.00.000	Proventi finanziari da titoli iscritti nelle immobilizzazioni	€.	0	0	0
5.10.20.40.000.000.00.000	Altri proventi finanziari diversi dai precedenti	€.	0	0	0

I dividendi sono stati indicati al netto della eventuale ritenuta d'acconto.

Valore netto al 31/12/2017	Valore netto al 31/12/2018	Variazione

Costi da utilizzo contributi 2018	Costi da utilizzo contributi DI CUI SOCIO-SAN	Costi da contributi 2018	Costi da contributi DI CUI SOCIO-SAN

R.C.R.B.A.

5.20.00.00.000.000.00.000	**C) ONERI FINANZIARI (Parziale)**	**€.**	**606**	**581**	***(25)***	**0**	**0**	**0**	**0**
5.20.10.00.000.000.00.000	**C.3 Interessi passivi - Totale**	**€.**	**606**	**581**	***(25)***	**0**	**0**	**0**	**0**

COD_COGE_NI	*Descrizione*		*Valore netto al 31/12/2017*	*Valore netto al 31/12/2018*	*Variazione*	*Costi da utilizzo contributi 2018*	***Costi da utilizzo contributi DI CUI SOCIO-SAN***	***Costi da contributi 2018***	***Costi da contributi DI CUI SOCIO-SAN***
5.20.10.10.010.000.00.000	Interessi passivi su c/c tesoreria	€.	0	0	*0*	0	0	0	0
5.20.10.20.010.000.00.000	Interessi passivi su mutui	€.	0	0	*0*	0	0	0	0
5.20.10.20.020.000.00.000	Commissioni su fidejussioni	€.	0	0	*0*	0	0	0	0
5.20.10.30.010.000.00.000	Interessi passivi verso fornitori	€.	0	0	*0*	0	0	0	0
5.20.10.30.020.000.00.000	Interessi passivi di mora	€.	0	0	*0*	0	0	0	0
5.20.10.30.030.000.00.000	Interessi passivi canoni di leasing	€.	0	0	*0*	0	0	0	0
5.20.10.30.070.000.00.000	Altri interessi passivi	€.	606	581	*(25)*	0	0	0	0
5.20.10.30.080.000.00.000	Interessi passivi verso ATS-ASST-Fondazioni della Regione	€.	0	0	*0*	0	0	0	0
5.20.20.00.000.000.00.000	**C.4 Altri oneri finanziari - Totale**	**€.**	**0**	**0**	***0***	**0**	**0**	**0**	**0**

COD_COGE_NI	*Descrizione*		*Valore netto al 31/12/2017*	*Valore netto al 31/12/2018*	*Variazione*	*Costi da utilizzo contributi 2018*	***Costi da utilizzo contributi DI CUI SOCIO-SAN***	***Costi da contributi 2018***	***Costi da contributi DI CUI SOCIO-SAN***
5.20.20.10.000.000.00.000	Altri oneri finanziari	€.	0	0	*0*	0	0	0	0
5.20.20.20.000.000.00.000	Perdite su cambi	€.	0	0	*0*	0	0	0	0

			Valore netto al 31/12/2017	*Valore netto al 31/12/2018*	*Variazione*
6.00.00.00.000.000.00.000	**D) RETTIFICHE DI VALORE DI ATTIVITA' FINANZIARIE**	**€.**	**0**	**0**	***0***
6.10.00.00.000.000.00.000	**D.1 Rivalutazioni - Totale**	**€.**	**-**	**-**	***0***

COD_COGE_NI	*Descrizione*		*Valore netto al 31/12/2017*	*Valore netto al 31/12/2018*	*Variazione*
6.10.80.00.000.000.00.000	Altro	€.	0	0	*0*
6.20.00.00.000.000.00.000	**D.2 Svalutazioni - Totale**	**€.**	**-**	**-**	***0***

COD_COGE_NI	*Descrizione*		*Valore netto al 31/12/2017*	*Valore netto al 31/12/2018*	*Variazione*	*Costi da utilizzo contributi 2018*	***Costi da utilizzo contributi DI CUI SOCIO-SAN***	***Costi da contributi 2018***	***Costi da contributi DI CUI SOCIO-SAN***
6.20.10.00.000.000.00.000	Di partecipazioni	€.	0	0	*0*	0	0	0	0

			Valore netto al 31/12/2017	*Valore netto al 31/12/2018*	*Variazione*
7.00.00.00.000.000.00.000	**E) PROVENTI E ONERI Straordinari**	**€.**	**3,293**	**627**	***(2,666)***
7.10.00.00.000.000.00.000	**E.1) Proventi Straordinari - Totale**	**€.**	**4,728**	**1,259**	***(3,469)***

COD_COGE_NI	*Descrizione*		*Valore netto al 31/12/2017*	*Valore netto al 31/12/2018*	*Variazione*
7.10.10.10.000.000.00.000	Plusvalenze da cessione di beni	€.	0	0	*0*
7.10.10.20.000.000.00.000	Plusvalenze da ATS-ASST-Fondazioni della Regione	€.	0	0	*0*
7.10.10.80.000.000.00.000	Altre plusvalenze	€.	0	0	*0*
7.10.20.10.000.000.00.000	Proventi da donazioni e liberalità diverse	€.	0	0	*0*
7.10.30.10.000.000.00.000	Sopravvenienze e insussistenze attive verso ATS/ASST/Fondazioni della Regione	€.	6	200	*194*
7.10.30.20.000.000.00.000	Sopravvenienze e insussistenze attive v/terzi relative alla mobilità extraregionale	€.	0	0	*0*
7.10.30.30.000.000.00.000	Sopravvenienze e insussistenze attive v/terzi relative al personale	€.	79	86	*7*
7.10.30.40.000.000.00.000	Sopravvenienze e insussistenze attive v/terzi relative alle convenzioni con medici di base	€.	0	0	*0*
7.10.30.50.000.000.00.000	Sopravvenienze e insussistenze attive v/terzi relative alle convenzioni per la specialistica	€.	0	0	*0*
7.10.30.60.000.000.00.000	Sopravvenienze e insussistenze attive v/terzi relative all'acquisto prestaz. Sanitarie da operatori accreditati	€.	0	0	*0*
7.10.30.70.000.000.00.000	Sopravvenienze e insussistenze attive v/terzi relative all'acquisto di beni e servizi	€.	718	859	*141*
7.10.30.80.000.000.00.000	Altre sopravvenienze e insussistenze attive v/terzi	€.	1,456	114	*(1,342)*
7.10.80.10.000.000.00.000	Altri proventi Straordinari	€.	2,469	0	*(2,469)*
7.20.00.00.000.000.00.000	**E.2) Oneri Straordinari - Totale**	**€.**	**1,435**	**632**	***(803)***

7.20.00.00.000.000.00.000	**E.2) Oneri Straordinari - Totale**	**€.**	**1,435**	**632**	***(803)***	**-**	**-**	**-**	**-**

PROGRIBA

COD_COGE_NI	Descrizione		Valore netto al 31/12/2017	Valore netto al 31/12/2018	Variazione	Costi da utilizzo contributi 2018	Costi da utilizzo contributi DI CUI SOCIO-SAN	Costi da contributi 2018	Costi da contributi DI CUI SOCIO-SAN
7.20.10.10.000.000.00.000	Minusvalenze	€.	291	65	(226)	0	0	0	0
7.20.20.10.000.000.00.000	Oneri tributari da esercizi precedenti	€.	0	0	0	0	0	0	0
7.20.30.10.000.000.00.000	Oneri da cause civili	€.	0	0	0	0	0	0	0
7.20.40.10.000.000.00.000	Sopravvenienze e insussistenze passive verso ATS/ASST/Fondazioni della Regione relative alla mobilità intraregionale	€.	0	0	0	0	0	0	0
7.20.40.15.000.000.00.000	Altre sopravvenienze e insussistenze passive verso ATS/ASST/Fondazioni della Regione	€.	28	378	350	0	0	0	0
7.20.40.20.000.000.00.000	Sopravvenienze e insussistenze passive v/terzi relative alla mobilità extraregionale	€.	0	0	0	0	0	0	0
7.20.40.25.000.000.00.000	Sopravvenienze e insussistenze passive v/terzi relative al personale - dirigenza medica	€.	0	0	0	0	0	0	0
7.20.40.30.000.000.00.000	Sopravvenienze e insussistenze passive v/terzi relative al personale - dirigenza non medica	€.	0	0	0	0	0	0	0
7.20.40.35.000.000.00.000	Sopravvenienze e insussistenze passive v/terzi relative al personale - comparto	€.	0	0	0	0	0	0	0
7.20.40.40.000.000.00.000	Sopravvenienze e insussistenze passive v/terzi relative alle convenzioni con medici di base	€.	0	0	0	0	0	0	0
7.20.40.45.000.000.00.000	Sopravvenienze e insussistenze passive v/terzi relative alle convenzioni per la specialistica	€.	0	0	0	0	0	0	0
7.20.40.50.000.000.00.000	Sopravvenienze e insussistenze passive v/terzi relative all'acquisto prestaz. sanitarie da operatori accreditati	€.	0	0	0	0	0	0	0
7.20.40.60.000.000.00.000	Sopravvenienze e insussistenze passive v/terzi relative all'acquisto di beni e servizi	€.	1,116	100	(1,016)	0	0	0	0
7.20.40.80.000.000.00.000	Altre sopravvenienze e insussistenze passive v/terzi	€.	0	89	89	0	0	0	0
7.20.80.10.000.000.00.000	Altri oneri Straordinari	€.	0	0	0	0	0	0	0

			Valore netto al 31/12/2017	Valore netto al 31/12/2018	Variazione	Costi da utilizzo contributi 2018	Costi da utilizzo contributi DI CUI SOCIO-SAN	Costi da contributi 2018	Costi da contributi DI CUI SOCIO-SAN
8.20.00.00.000.000.00.000	**Y. IMPOSTE E TASSE**	**€.**	15,610	**16,129**	***519***	**7**	**0**	**199**	**0**

COD_COGE_NI	Descrizione		Valore netto al 31/12/2017	Valore netto al 31/12/2018	Variazione	Costi da utilizzo contributi 2018	Costi da utilizzo contributi DI CUI SOCIO-SAN	Costi da contributi 2018	Costi da contributi DI CUI SOCIO-SAN
8.20.10.10.000.000.00.000	IRAP relativa a personale dipendente	€.	14,558	15,075	517	0	0	196	0
8.20.10.20.000.000.00.000	IRAP relativa a collaboratori e personale assimilato a lavoro dipendente	€.	520	607	87	7	0	3	0
8.20.10.30.000.000.00.000	IRAP relativa ad attività di libera professione (intramoenia)	€.	379	315	(64)	0	0	0	0
8.20.10.40.000.000.00.000	IRAP relativa ad attività commerciali	€.	0	0	0	0	0	0	0
8.20.20.10.000.000.00.000	IRES su attività istituzionale	€.	153	132	(21)	0	0	0	0
8.20.20.20.000.000.00.000	IRES su attività commerciale	€.	0	0	0	0	0	0	0
8.20.30.10.000.000.00.000	Accantonamento a F.do Imposte (Accertamenti, condoni, ecc.)	€.	0	0	0	0	0	0	0

	TOTALE RICAVI	€.	494,122	506,822	12,700				
	- Costi capitalizzati	€.	16,313	16,613	300				
	TOTALE RICAVI (al netto dei Costi capitalizzati)	**€.**	**477,809**	**490,209**	**12,400**				
	TOTALE COSTI	€.	494,122	506,822	12,700	759	-	13,667	-
	- Costi capitalizzati	€.	16,313	16,613	300				
	TOTALE COSTI (al netto dei Costi capitalizzati)	**€.**	**477,809**	**490,209**	**12,400**				
9.99.99.99.999.999.99.999	**RISULTATO ECONOMICO**	**€.**	**-**	**-**	**0**				

PROPRIETÀ A.S.P.B.A.

Codice Conto	PRESTAZIONI SANITARIE EROGATE IN REGIME DI INTRAMOENIA - TOTALI	Valore netto al 31/12/2017	Valore netto al 31/12/2018	Variazione
4.10.20.10.500.010.00.000	Ricavi per prestazioni sanitarie intramoenia - Area ospedaliera	1,329	1,064	-265
4.10.20.10.500.020.00.000	Ricavi per prestazioni sanitarie intramoenia - Area specialistica	5,172	5,486	314
4.10.20.10.500.030.00.000	Ricavi per prestazioni sanitarie intramoenia - Area sanità pubblica	210	164	-46
4.10.20.10.500.110.00.000	Ricavi per prestazioni sanitarie intramoenia - Consulenze (ex art. 55 c.1 lett. c), d) ed ex art. 57-58)	205	171	-34
4.10.20.10.500.120.00.000	Ricavi per prestazioni sanitarie intramoenia - Consulenze (ex art. 55 c.1 lett. c), d) ed ex art. 57-58) (Aziende sanitarie pubbliche della Regione)	169	96	-73
4.10.20.10.500.210.00.000	Ricavi per prestazioni sanitarie intramoenia - Altro	0	0	0
4.10.20.10.500.220.00.000	Ricavi per prestazioni sanitarie intramoenia - Altro (Aziende sanitarie pubbliche della Regione)	0	0	0
	TOTALE RICAVI INTRAMOENIA - TOTALI	**7,085**	**6,981**	**-104**
4.20.10.10.120.010.00.000	Compartecipazione al personale per att. libero professionale intramoenia - Area ospedaliera	922	688	-234
4.20.10.10.120.012.00.000	Compartecipazione al personale per att. libero professionale intramoenia- Area specialistica	3,262	3,158	-104
4.20.10.10.120.015.00.000	Compartecipazione al personale per att. libero professionale intramoenia - Area sanità pubblica	142	121	-21
4.20.10.10.120.020.00.000	Servizi di consulenza sanitaria in area pagamento (art. 55 c.1 lett. c) d) ed ex art. 57-58 CCNL)	262	163	-99
4.20.10.10.120.025.00.000	Servizi di consulenza sanitaria in area pagamento (art. 55 c.1 lett. c) d) ed ex art. 57-58 CCNL) - attività v/ATS-ASST-Fondazioni della Regione	0	0	0
4.20.10.10.120.040.00.000	Costi per prestazioni sanitarie intramoenia - Altro verso ATS-ASST-Fondazioni della Regione	0	0	0
	TOTALE QUOTE RETROCESSE AL PERSONALE (ESCLUSO IRAP) - TOTALI	**4,588**	**4,130**	**-458**
	IRAP relativa ad attività di libera professione (intramoenia)	379	315	-64
	Accantonamento L. Balduzzi	217	189	-28
	Accantonamento al Fondo di perequazione	239	219	-20
	Altri accantonamenti per Libera Professione	0	0	0
	TOTALE COSTI INTRAMOENIA - TOTALI	**5,423**	**4,853**	**-570**
	PRIMO MARGINE LIBERA PROFESSIONE - TOTALI	**1,662**	**2,128**	**466**
	Indennità di esclusività medica per attività di libera professione	9,688	9,971	283
	Costi diretti aziendali	318	436	118
	Costi generali aziendali	460	440	-20
	TOTALE ALTRI COSTI INTRAMOENIA - TOTALI	**10,466**	**10,847**	**381**

DOCUMENTO INCORRIBILE

Tabelle allegate nota integrativa di: ASST DEI SETTE LAGHI - Consuntivo 2018

ATTIVITA' SANITARIA

CONTO ECONOMICO - Dati in €./000

			Valore netto al 31/12/2017	Valore netto al 31/12/2018	Variazione
4.10.00.00.000.000.00.000	**A) VALORE DELLA PRODUZIONE**	**€.**	**440,334**	***455,251***	***14,917***

			Valore netto al 31/12/2017	Valore netto al 31/12/2018	Variazione
4.10.10.00.000.000.00.000	**A.1) Contributi in conto esercizio - Totale**	**€.**	**72,966**	***84,087***	***11,121***

4.10.10.10.000.000.00.000	**A.1.A) Contributi da Regione per quota Fondo Sanitario regionale - Totale**	**€.**	**69,993**	***81,752***	***11,759***

COD_COGE_NI	*Descrizione*		*Valore netto al 31/12/2017*	*Valore netto al 31/12/2018*	*Variazione*
4.10.10.10.010.000.00.000	Finanziamento di parte corrente (FSR indistinto)	€.	0		*0*
4.10.10.10.015.000.00.000	Finanziamento di parte corrente Territorio (FSR indistinto) [ASSI per ATS]	€.	0		*0*
4.10.10.10.020.000.00.000	Funzioni non tariffate (FSR indistinto)	€.	31,488	30,160	*(1,328)*
4.10.10.10.025.000.00.000	Funzioni non tariffate per presidio servizi territoriali (FSR indistinto)	€.	0		*0*
4.10.10.10.045.000.00.000	Contributo da destinare al finanziamento del PSSR, progetti obiettivo, miglioramento qualità offerta e realizzazione piani di sviluppo regionali (FSR indistinto)	€.	26,638	32,256	*5,618*
4.10.10.10.050.000.00.000	Contributi per obiettivi di piano sanitario nazionale (di parte corrente) (FSR indistinto)	€.	0		*0*
4.10.10.10.090.000.00.000	Altri contributi da Regione (FSR indistinto)	€.	11,668	19,035	*7,367*
4.10.10.10.095.000.00.000	Altri contributi da Regione per servizi socio-sanitari (ASSI)-(FSR indistinto)	€.	0		*0*
4.10.10.10.210.000.00.000	Contributi da Regione (FSR vincolato)	€.	199	301	*102*

4.10.10.20.000.000.00.000	**A.1.B) Contributi c/esercizio da enti pubblici (Extra Fondo) - Totale**	**€.**	**1,827**	***1,283***	***(544)***

COD_COGE_NI	*Descrizione*		*Valore netto al 31/12/2017*	*Valore netto al 31/12/2018*	*Variazione*
4.10.10.20.010.010.00.000	Contributi da Regione (extra fondo) - Gettito fiscalità regionale	€.	0		*0*
4.10.10.20.010.020.00.000	Contributi da Regione (extra fondo) - Altri contributi regionali extra fondo	€.	0		*0*
4.10.10.20.010.025.00.000	Contributi da Regione per servizi socio-sanitari (ASSI) - Altri contributi regionali extra fondo	€.	0		*0*
4.10.10.20.010.030.00.000	Contributi da Regione (extra fondo) - Vincolati	€.	1,416	1,280	*(136)*
4.10.10.20.010.035.00.000	Contributi da Regione per servizi socio-sanitari (ASSI) -(extra fondo) Vincolati	€.	0		*0*
4.10.10.20.015.010.00.000	Contributi da Regione (extra fondo) - Risorse aggiuntive da bilancio regionale a titolo di copertura LEA	€.	0		*0*
4.10.10.20.015.020.00.000	Contributi da Regione (extra fondo) - Risorse aggiuntive da bilancio regionale a titolo di copertura extra LEA	€.	0		*0*
4.10.10.20.020.010.00.000	Contributi da U.E.	€.	0		*0*
4.10.10.20.020.030.00.000	Contributi vincolati da enti pubblici (extra fondo) - Vincolati	€.	115	3	*(112)*
4.10.10.20.020.035.00.000	Contributi da altri enti pubblici (extra fondo) - Altro	€.	0		*0*
4.10.10.20.020.040.00.000	Contributi obbligatori L. 210/92 (extra fondo) - Vincolati	€.	0		*0*
4.10.10.20.030.010.00.000	Contributi da ATS/ASST/Fondazioni della Regione (extra fondo) - Vincolati	€.	296		*(296)*
4.10.10.20.030.020.00.000	Contributi da ATS/ASST/Fondazioni della Regione (extra fondo) - Altro	€.	0		*0*

4.10.10.30.000.000.00.000	**A.1.C) Contributi c/esercizio da enti privati - Totale**	**€.**	**1,146**	***1,052***	***(94)***

COD_COGE_NI	*Descrizione*		*Valore netto al 31/12/2017*	*Valore netto al 31/12/2018*	*Variazione*
4.10.10.30.010.000.00.000	Contributi da persone giuridiche private - Vincolati	€.	1,113	1,010	*(103)*
4.10.10.30.020.000.00.000	Contributi da persone fisiche private - Vincolati	€.	13	22	*9*
4.10.10.30.030.000.00.000	Contributo del Tesoriere - Indistinto	€.	20	20	*0*
4.10.10.30.080.000.00.000	Altri contributi da privati - Indistinto	€.	0		*0*

			Valore netto al 31/12/2017	Valore netto al 31/12/2018	Variazione
4.10.11.00.000.000.00.000	**A.1a) Rettifica contributi c/esercizio per destinazione ad investimenti - Totale**	**€.**	**0**	**0**	**0**

RICONOSCIUTA

4.10.11.10.000.000.00.000	**A.1a.A) Rettifica contributi c/esercizio per destinazione ad investimenti**	**€.**	**-**	***0***	***0***

COD_COGE_NI	*Descrizione*		*Valore netto al 31/12/2017*	*Valore netto al 31/12/2018*	*Variazione*
4.10.11.10.010.000.00.000	Rettifica contributi c/esercizio per destinazione ad investimenti - Contributi da Regione per quota F.S. Regionale	€.	0		*0*
4.10.11.10.015.000.00.000	Rettifica contributi c/esercizio per destinazione ad investimenti - Contributi da ATS/ASST/Fondazioni della Regione	€.	0		*0*
4.10.11.10.020.000.00.000	Rettifica contributi c/esercizio per destinazione ad investimenti - altri contributi	€.	0		*0*

			Valore netto al 31/12/2017	*Valore netto al 31/12/2018*	*Variazione*
4.10.12.00.000.000.00.000	**A.1b) Utilizzo fondi per quote inutilizzate contributi vincolati di esercizi precedenti - Totale**	**€.**	**642**	**759**	**117**

4.10.12.10.000.000.00.000	**A.1b.A) Utilizzo fondi per quote inutilizzate contributi vincolati di esercizi precedenti**	**€.**	**642**	**759**	**117**

COD_COGE_NI	*Descrizione*		*Valore netto al 31/12/2017*	*Valore netto al 31/12/2018*	*Variazione*
4.10.12.10.010.000.00.000	Utilizzo fondi per quote inutilizzati contributi vincolati esercizi precedenti da Regione per quota FSR Vincolato	€.	0		*0*
4.10.12.10.012.000.00.000	Utilizzo fondi per quote inutilizzati contributi esercizi precedenti da Regione per quota FSR indistinto	€.	0	95	*95*
4.10.12.10.013.000.00.000	Utilizzo fondi per quote inutilizzate finanziamento di parte corrente per servizi socio-sanitari (ASSI) da contributi esercizi precedenti da Regione - quota FSR indistinto	€.	0		*0*
4.10.12.10.015.000.00.000	Utilizzo fondi per quote inutilizzati contributi vincolati esercizi precedenti da ATS/ASST/Fondazioni per quota FSR Vincolato	€.	0	129	*129*
4.10.12.10.018.000.00.000	Utilizzo fondi per quote inutilizzati contributi esercizi precedenti da ATS/ASST/Fondazioni per quota FSR indistinto	€.	0		*0*
4.10.12.10.020.000.00.000	Utilizzo fondi per quote inutilizzati contributi vincolati esercizi precedenti da soggetti pubblici (extra fondo) Vincolati	€.	0		*0*
4.10.12.10.025.000.00.000	Utilizzo fondi per quote inutilizzati per servizi socio sanitari (ASSI) di contributi esercizi precedenti da Regione (extra fondo)	€.	0		*0*
4.10.12.10.055.000.00.000	Utilizzo fondi per quote inutilizzate contributi vincolati esercizi precedenti da privati (altro)	€.	642	535	*(107)*

			Valore netto al 31/12/2017	*Valore netto al 31/12/2018*	*Variazione*
4.10.20.00.000.000.00.000	**A.2) Proventi e ricavi diversi - Totale**	**€.**	**335,003**	**338,771**	***3,768***

4.10.20.10.000.000.00.000	**A.2.A) Ricavi per prestazioni sanitarie e sociosanitarie a rilevanza sanitaria - Totale**	**€.**	**332,575**	***336,466***	***3,891***

COD_COGE_NI	*Descrizione*		*Valore netto al 31/12/2017*	*Valore netto al 31/12/2018*	*Variazione*
4.10.20.10.010.010.00.000	ricavi per prestazioni drg per la ATS di appartenza	€.	172,835	170,099	*(2,736)*
4.10.20.10.010.020.00.000	ricavi per prestazioni drg per altre ATS lombarde	€.	8,142	7,625	*(517)*
4.10.20.10.010.050.00.000	ricavi per prestazioni drg extraregionale (Mobilità attiva in compensazione)	€.	7,636	8,153	*517*
4.10.20.10.010.070.01.000	ricavi per prestazioni drg relativo agli stranieri - codice onere - 7	€.	193	184	*(9)*
4.10.20.10.010.070.02.000	ricavi per prestazioni drg relativo agli stranieri - codice onere - 9	€.	0		*0*
4.10.20.10.010.070.03.000	ricavi per prestazioni drg relativo agli stranieri - codice onere - CSCS	€.	0		*0*
4.10.20.10.020.010.00.000	ricavi per prestazioni attivita' ambulatoriale per la ATS di appartenenza	€.	72,376	73,301	*925*
4.10.20.10.020.020.00.000	ricavi per prestazioni attivita' ambulatoriale per altre ATS lombarde	€.	1,796	1,904	*108*
4.10.20.10.020.050.00.000	ricavi per prestazioni attivita' ambulatoriale per extra regione (Mobilità attiva in compensazione)	€.	1,851	1,918	*67*
4.10.20.10.020.070.01.000	ricavi per prestazioni attivita' ambulatoriale per stranieri - codice onere - 7	€.	71	75	*4*
4.10.20.10.020.070.02.000	ricavi per prestazioni attivita' ambulatoriale per stranieri - codice onere - 9	€.	0		*0*
4.10.20.10.020.070.03.000	ricavi per prestazioni attivita' ambulatoriale per stranieri - codice onere - CSCS	€.	0		*0*
4.10.20.10.020.075.00.000	ricavi per prestazioni attivita' ambulatoriale per carcerati	€.	0		*0*
4.10.20.10.020.110.00.000	ricavi per prestazioni di "screening" ATS di appartenenza	€.	669	707	*38*
4.10.20.10.020.120.00.000	ricavi per prestazioni di "screening" altre ATS della regione	€.	1		*(1)*
4.10.20.10.020.150.00.000	ricavi per prestazioni di "screening" per extra regione (Mobilità attiva in compensazione)	€.	0		*0*
4.10.20.10.020.170.00.000	ricavi per prestazioni di "screening" per stranieri	€.	0		*0*
4.10.20.10.020.210.00.000	ricavi per Neuro-psichiatria Infantile (Uonpia) per la ATS di appartenenza	€.	1,473	1,406	*(67)*
4.10.20.10.020.220.00.000	ricavi per Neuro-psichiatria Infantile (Uonpia) per altre ATS lombarde	€.	34	36	*2*
4.10.20.10.020.250.00.000	ricavi per Neuro-psichiatria Infantile (Uonpia) per Extraregione (Mobilità attiva in compensazione)	€.	8	14	*6*

BUCOBRA

10.20.10.020.270.01.000	ricavi per Neuro-psichiatria Infantile (Uonpia) per Stranieri - codice onere - 7	€.	0		0
4.10.20.10.020.270.02.000	ricavi per Neuro-psichiatria Infantile (Uonpia) per Stranieri - codice onere - 9	€.	0		0
4.10.20.10.020.270.03.000	ricavi per Neuro-psichiatria Infantile (Uonpia) per Stranieri - codice onere - CSCS	€.	0		0
4.10.20.10.030.010.00.000	ricavi per attivita' di psichiatria (circ. 46/san) per la ATS di appartenenza	€.	6,636	6,460	(176)
4.10.20.10.030.020.00.000	ricavi per attivita' di psichiatria (circ. 46/san) per altre ATS lombarde	€.	21	21	0
4.10.20.10.030.050.00.000	ricavi per attivita' di psichiatria (circ. 46/san) per Extraregione (Mobilità non soggetta a compensazione)	€.	5	4	(1)
4.10.20.10.030.070.00.000	ricavi per attivita' di psichiatria (circ. 46/san) stranieri	€.	0		0
4.10.20.10.040.010.01.000	ricavi per farmaci File F (escluso HCV) per la ATS di appartenenza	€.	33,060	37,574	4,514
4.10.20.10.040.010.02.000	ricavi per farmaci HCV per la ATS di appartenenza	€.	156	987	831
4.10.20.10.040.020.01.000	ricavi per farmaci File F (escluso HCV) per altre ATS lombarde	€.	858	999	141
4.10.20.10.040.020.02.000	ricavi per farmaci HCV per altre ATS lombarde	€.	234	179	(55)
4.10.20.10.040.050.01.000	ricavi per farmaci File F (escluso HCV) per Extraregione (Mobilità attiva in	€.	1,024	1,560	536
4.10.20.10.040.050.02.000	ricavi per farmaci HCV per Extraregione (Mobilità attiva in compensazione)	€.	0		0
4.10.20.10.040.070.01.000	ricavi per i farmaci File F (escluso HCV) per stranieri	€.	1	1	0
4.10.20.10.040.070.02.000	ricavi per i farmaci HCV per stranieri	€.	0		0
4.10.20.10.040.080.01.000	ricavi per i farmaci File F (escluso HCV) per carcerati (per conto Istituti penitenziari)	€.	14	37	23
4.10.20.10.040.080.02.000	ricavi per i farmaci HCV per carcerati (per conto Istituti penitenziari)	€.	0		0
4.10.20.10.050.010.00.000	ricavi per farmaci erogati in "Doppio Canale" per ATS di appartenenza	€.	9,381	9,170	(211)
4.10.20.10.050.020.00.000	ricavi per farmaci erogati in "Doppio Canale" per altre ATS lombarde	€.	211	206	(5)
4.10.20.10.050.050.00.000	ricavi per farmaci erogati in "Doppio Canale" per Extraregione (Mobilità attiva in compensazione)	€.	97	74	(23)
4.10.20.10.050.070.00.000	ricavi per farmaci erogati in "Doppio Canale" per stranieri	€.	0		0
4.10.20.10.060.010.00.000	ricavi per farmaci erogati in "Primo ciclo" per ATS di appartenenza	€.	65	50	(15)
4.10.20.10.060.020.00.000	ricavi per farmaci erogati in "Primo ciclo" per altre ATS lombarde	€.	1	1	0
4.10.20.10.060.050.00.000	ricavi per farmaci erogati in "Primo ciclo" per Extraregione (Mobilità attiva in compensazione)	€.	1		(1)
4.10.20.10.060.070.00.000	ricavi per farmaci erogati in "Primo ciclo" per stranieri	€.	0		0
4.10.20.10.190.010.00.000	Altre prestazioni sanitarie v/ATS di appartenenza	€.	4,114	4,170	56
4.10.20.10.190.020.00.000	Altre prestazioni sanitarie verso altre ATS/ASST/Fondazioni lombardi	€.	723	668	(55)
4.10.20.10.190.030.00.000	Altre prestazioni sanitarie ad altri soggetti pubblici	€.	41	47	6
4.10.20.10.190.050.00.000	Altre prestazioni sanitarie a soggetti pubblici extraregione (soggette a compensazione)	€.	0	54	54
4.10.20.10.190.055.00.000	Altre prestazioni sanitarie a soggetti pubblici extraregione (non in compensazione)	€.	10	67	57
4.10.20.10.200.010.00.000	Altre prestazioni socio sanitarie v/ ATS di appartenenza	€.	0		0
4.10.20.10.200.020.00.000	Altre prestazioni socio sanitarie verso altre ATS/ASST/Fondazioni lombardi	€.	0		0
4.10.20.10.200.030.00.000	Altre prestazioni socio sanitarie ad altri soggetti pubblici	€.	0		0
4.10.20.10.300.010.00.000	Ricavi per consulenza sanitaria per ATS di appartenenza	€.	0		0
4.10.20.10.300.020.00.000	Ricavi per consulenza sanitaria v/altre ATS-ASST-Fondazioni della Regione	€.	0		0
4.10.20.10.300.030.00.000	Ricavi per consulenza sanitaria ad altri soggetti pubblici	€.	0		0
4.10.20.10.300.055.00.000	Ricavi per consulenza sanitaria ad altri soggetti pubblici Extraregione (non soggette a compensazione)	€.	0		0
4.10.20.10.300.060.00.000	Ricavi per consulenza sanitaria a privati	€.	0		0
4.10.20.10.400.010.00.000	Ricavi per prestazioni sanitarie erogate a soggetti privati	€.	1,962	1,898	(64)
4.10.20.10.400.110.00.000	Ricavi per prestazioni socio sanitarie a soggetti privati	€.	0		0
4.10.20.10.500.010.00.000	Ricavi per libera professione ex art. 55 c.1 lett. a) - b) Ccnl - (Area ospedaliera)	€.	1,329	1,064	(265)
4.10.20.10.500.020.00.000	Ricavi per libera professione ex art. 55 c.1 lett. a) - b) Ccnl - (Area specialistica)	€.	5,172	5,486	314
4.10.20.10.500.030.00.000	Ricavi per libera professione ex art. 55 c.1 lett. a) - b) Ccnl - (Area sanità pubblica)	€.	0		0
4.10.20.10.500.110.00.000	Ricavi per servizi di consulenza sanitaria in area pagamento (art. 55 c.1 lett. c) d) ed ex art. 57-58 CCNL)	€.	205	171	(34)
4.10.20.10.500.120.00.000	Ricavi per servizi di consulenza sanitaria in area pagamento (art. 55 c.1 lett. c) d) ed ex art. 57-58 CCNL) verso ATS-ASST-Fondazioni della Regione	€.	169	96	(73)
4.10.20.10.500.210.00.000	Ricavi per prestazioni sanitarie intramoenia - Altro	€.	0		0
4.10.20.10.500.220.00.000	Ricavi per prestazioni sanitarie intramoenia - Altro verso ATS-ASST-Fondazioni della Regione	€.	0		0
4.10.20.10.600.110.00.000	Ricavi di ATS per attività di prevenzione e sicurezza ambiente di lavoro - certificazioni	€.	0		0
4.10.20.10.600.120.00.000	Ricavi di ATS per attività di prevenzione e sicurezza ambiente di lavoro - sanzioni	€.	0		0
4.10.20.10.600.210.00.000	Ricavi di ATS per attività di igiene pubblica ed ambientale - certificazioni	€.	0		0
4.10.20.10.600.220.00.000	Ricavi di ATS per attività di igiene pubblica ed ambientale - sanzioni	€.	0		0
4.10.20.10.600.310.00.000	Ricavi di ATS per attività nel campo igiene degli alimenti - certificazioni	€.	0		0
4.10.20.10.600.320.00.000	Ricavi di ATS per attività nel campo igiene degli alimenti - sanzioni	€.	0		0
4.10.20.10.600.410.00.000	Ricavi di ATS attività veterinaria da privato - certificazioni	€.	0		0
4.10.20.10.600.420.00.000	Ricavi di ATS attività veterinaria da privato - sanzioni	€.	0		0

DELIBERA

10.20.10.600.450.00.000	Ricavi di ATS attività veterinaria da pubblico	€.	0		0
4.10.20.10.600.800.00.000	Ricavi di ATS per attività di prevenzione, salute ambiente di lavoro, igiene pubblica ed ambientale verso ATS/ASST/Fondazioni della Regione	€.	0		0
4.10.20.10.650.010.00.000	Ricavi di ATS per sanzioni amministrative art. 12-bis, L.R. 31/1997 - a soggetti privati	€.	0		0
4.10.20.10.650.020.00.000	Ricavi di ATS per sanzioni amministrative art. 12-bis, L.R. 31/1997 ATS/ASST/Fondazioni della Regione	€.	0		0
4.10.20.10.800.010.00.000	Altri ricavi propri di ATS - a soggetti privati	€.	0		0
4.10.20.10.010.900.00.000	REGIONE: Prestazioni di servizi MMG, PLS, Continuità assistenziale Fuori regione (Mobilità attiva in compensazione)	€.	0		0
4.10.20.10.020.900.00.000	REGIONE: Prestazioni servizi farmaceutica convenzionata Fuori regione (Mobilità attiva in compensazione)	€.	0		0
4.10.20.10.040.900.00.000	REGIONE: Prestazioni termali Fuori regione (Mobilità attiva in compensazione)	€.	0		0
4.10.20.10.110.900.00.000	REGIONE: Prestazioni di ricovero da privati verso residenti extraregione in compensazione (mobilità attiva)	€.	0		0
4.10.20.10.120.900.00.000	REGIONE: Prestazioni ambulatoriali da privati verso residenti extraregione in compensazione (mobilità attiva)	€.	0		0
4.10.20.10.190.900.00.000	REGIONE: Prestazioni di File F da privati verso residenti extraregione in compensazione (mobilità attiva)	€.	0		0
4.10.20.10.200.900.00.000	REGIONE: Altre prestazioni sanitarie erogate da privati verso residenti extraregione in compensazione (mobilità attiva)	€.	0		0

4.10.20.20.000.000.00.000	**A.2.B) Ricavi per prestazioni non sanitarie - Totale**	**€.**	**2,061**	***1,882***	***(179)***

COD_COGE_NI	*Descrizione*		*Valore netto al 31/12/2017*	*Valore netto al 31/12/2018*	*Variazione*
4.10.20.20.010.010.00.000	Ricavi da differenza alberghiera	€.	23	22	(1)
4.10.20.20.020.010.00.000	Buoni mensa	€.	55	50	(5)
4.10.20.20.030.010.00.000	Proventi da sperimentazione farmaci	€.	0		0
4.10.20.20.040.010.00.000	Proventi da Rilascio certificati e cartelle cliniche	€.	186	200	14
4.10.20.20.050.010.00.000	Ricavi per formazione	€.	126	12	(114)
4.10.20.20.050.020.00.000	Ricavi per formazione verso ATS/ASST/Fondazioni della Regione	€.	4	1	(3)
4.10.20.20.060.000.00.000	Ricavi da sperimentazioni gestionali (art. 9-bis, D.Lgs. 502/92)	€.	0		0
4.10.20.20.080.010.00.000	Altri ricavi per prestazioni non sanitarie verso ATS/ASST/Fondazioni della Regione	€.	0		0
4.10.20.20.080.030.00.000	Altri ricavi per prestazioni non sanitarie verso altri enti pubblici	€.	0		0
4.10.20.20.080.080.00.000	Altri ricavi per prestazioni non sanitarie verso privati	€.	1,667	1,597	(70)

4.10.20.30.000.000.00.000	**A.2.C) Altri proventi - Totale**	**€.**	**367**	***423***	***56***

COD_COGE_NI	*Descrizione*		*Valore netto al 31/12/2017*	*Valore netto al 31/12/2018*	*Variazione*
4.10.20.30.010.010.00.000	Affitti attivi	€.	8	10	2
4.10.20.30.010.015.00.000	Altri proventi da attività immobiliari	€.	347	400	53
4.10.20.30.010.020.00.000	Altri proventi non sanitari	€.	0		0
4.10.20.30.080.010.00.000	Altri proventi diversi verso ATS/ASST/Fondazioni della Regione	€.	0		0
4.10.20.30.080.030.00.000	Altri proventi diversi verso altri enti pubblici	€.	0		0
4.10.20.30.080.080.00.000	Altri proventi diversi verso privati	€.	12	13	1

			Valore netto al 31/12/2017	*Valore netto al 31/12/2018*	*Variazione*
4.10.30.00.000.000.00.000	**A.3) Concorsi, recuperi, rimborsi per attività tipiche - Totale**	**€.**	**8,595**	**8,343**	***(252)***

4.10.30.10.000.000.00.000	**A.3.A) Rimborsi assicurativi - Totale**	**€.**	**237**	***221***	***(16)***

COD_COGE_NI	*Descrizione*		*Valore netto al 31/12/2017*	*Valore netto al 31/12/2018*	*Variazione*
4.10.30.10.010.000.00.000	Rimborsi assicurativi	€.	237	221	(16)

4.10.30.20.000.000.00.000	**A.3.B) Altri concorsi, recuperi e rimborsi per attività tipiche - Totale**	**€.**	**8,358**	***8,122***	***(236)***

COD_COGE_NI	*Descrizione*	**€.**	*Valore netto al 31/12/2017*	*Valore netto al 31/12/2018*	*Variazione*
4.10.30.20.010.010.00.000	Rimborso personale comandato e convenzionato c/o ATS/ASST/Fondazioni della Regione	€.	116	128	12
4.10.30.20.010.030.00.000	Rimborso personale comandato e convenzionato c/o altri enti pubblici	€.	97	22	(75)
4.10.30.20.010.060.00.000	Rimborso personale comandato e convenzionato c/o Regione Lombardia	€.	0		0

BOZZA

4.10.30.20.020.010.00.000	Rimborsi per Cessione di farmaci ed emoderivati verso ATS/ASST/Fondazioni della Regione ESCLUSI EMODERIVATI GESTITI VIA CONSORZIO INTERREGIONALE]	€.	0		0
4.10.30.20.020.012.00.000	Rimborsi per Cessione emoderivati verso ATS/ASST/Fondazioni della Regione SOLAMENTE OVE GESTITI NELL'AMBITO DEL CONSORZIO INTERREGIONALE]	€.	0		0
4.10.30.20.020.015.00.000	Rimborsi per Cessione emoderivati verso az. Sanit. Pubbliche Extraregione - NON in compensazione SOLAMENTE OVE GESTITI NELL'AMBITO DEL CONSORZIO INTERREGIONALE]	€.	0		0
4.10.30.20.020.030.00.000	Rimborsi per Cessione di farmaci ed emoderivati verso altri enti pubblici	€.	0		0
4.10.30.20.020.060.00.000	Rimborsi per Cessione di farmaci ed emoderivati verso privati ESCLUSI EMODERIVATI GESTITI VIA CONSORZIO INTERREGIONALE]	€.	0		0
4.10.30.20.020.065.00.000	Rimborsi per Cessione emoderivati verso privati SOLAMENTE OVE GESTITI NELL'AMBITO DEL CONSORZIO INTERREGIONALE]	€.	31	32	1
4.10.30.20.030.010.00.000	Rimborsi per Cessione di sangue ed emocomponenti verso ATS/ASST/Fondazioni della Regione	€.	5,900	5,519	(381)
4.10.30.20.030.030.00.000	Rimborsi per Cessione di sangue ed emocomponenti verso altri enti pubblici	€.	0		0
4.10.30.20.030.035.00.000	Rimborsi per Cessione di emocomponenti e cellule staminali Extraregione	€.	45		(45)
4.10.30.20.030.060.00.000	Rimborsi per Cessione di sangue ed emocomponenti verso privati	€.	1,435	1,627	192
4.10.30.20.030.070.00.000	Rimborsi per vaccinazioni in copagamento	€.	0		0
4.10.30.20.040.010.00.000	Rimborso per acquisto altri beni da parte di ATS/ASST/Fondazioni della Regione	€.	0		0
4.10.30.20.040.030.00.000	Rimborso per acquisto altri beni da parte di altri enti pubblici	€.	0		0
4.10.30.20.040.060.00.000	Rimborso per acquisto altri beni verso privati	€.	19		(19)
4.10.30.20.050.010.00.000	Altri concorsi, recuperi e rimborsi per attività tipiche da parte di ATS/ASST/Fondazioni della Regione	€.	180	286	106
4.10.30.20.050.030.00.000	Altri concorsi, recuperi e rimborsi per attività tipiche da parte di altri enti pubblici	€.	0	3	3
4.10.30.20.050.060.00.000	Altri concorsi, recuperi e rimborsi per attività tipiche da parte di Regione Lombardia	€.	0		0
4.10.30.20.080.010.00.000	Recuperi da personale dipendente (vitto, alloggio, ...)	€.	196	205	9
4.10.30.20.080.020.00.000	Concorsi, recuperi, rimborsi da sperimentazioni gestionali (art. 9-bis, D.Lgs. 502/92)	€.	0		0
4.10.30.20.080.025.00.000	Concorsi, recuperi, rimborsi da esternalizzazioni di servizi	€.	0		0
4.10.30.20.080.080.00.000	Altri ricavi per concorsi, recuperi e rimborsi verso privati	€.	339	300	(39)

4.10.40.00.000.000.00.000	**A.4) Compartecipazione alla spesa per prestazioni sanitarie - Totale**	**€.**	**10,511**	**10,433**	**(78)**

COD_COGE_NI	*Descrizione*		*Valore netto al 31/12/2017*	*Valore netto al 31/12/2018*	*Variazione*
4.10.40.10.000.000.00.000	Ticket sulle prestazioni di specialistica ambulatoriale	€.	10,167	10,215	48
4.10.40.20.000.000.00.000	Ticket sul prontosoccorso	€.	344	218	(126)

4.10.50.00.000.000.00.000	**A.5) Costi capitalizzati - Totale**	**€.**	**12,617**	**12,858**	**241**

COD_COGE_NI	*Descrizione*		*Valore netto al 31/12/2017*	*Valore netto al 31/12/2018*	*Variazione*
4.10.50.10.010.010.00.000	Quota contributi c/capitale da utilizzo finanziamenti per investimenti da Regione	€.	11,567	11,084	(483)
4.10.50.10.010.012.00.000	Quota contributi c/capitale da utilizzo finanziamenti per investimenti da Regione - Beni di prima dotazione	€.	225	225	0
4.10.50.10.010.020.00.000	Quota contributi c/capitale da utilizzo finanziamenti per investimenti dallo Stato	€.	107	107	0
4.10.50.10.015.010.00.000	Quota contributi c/esercizio da contributi FSR destinati a investimenti	€.	0	426	426
4.10.50.10.015.020.00.000	Quota contributi c/esercizio da altri contributi destinati a investimenti	€.	0		0
4.10.50.10.020.010.00.000	Costi capitalizzati da utilizzo riserva plusvalenze da reinvestire	€.	0	14	14
4.10.50.10.020.020.00.000	Costi capitalizzati da utilizzo riserva successioni e donazioni	€.	559	860	301
4.10.50.10.020.030.00.000	Costi capitalizzati da utilizzo riserva per investimenti	€.	159	142	(17)
4.10.50.20.010.010.00.000	Capitalizzazione costi (sostenuti in economia)	€.	0		0

			Valore netto al 31/12/2017	*Valore netto al 31/12/2018*	*Variazione*
4.20.00.00.000.000.00.000	**B) COSTI DELLA PRODUZIONE**		**427,886**	**439,631**	**11,745**

Costi da utilizzo contributi 2018	Costi da utilizzo contributi DI CUI SOCIO-SAN
752	0

Costi da contributi 2018	Costi da contributi DI CUI SOCIO-SAN
3,299	0

DELIBERA

			Valore netto al 31/12/2017	Valore netto al 31/12/2018	Variazione	Costi da utilizzo contributi 2018	Costi da utilizzo contributi DI CUI SOCIO-SAN	Costi da contributi 2018	Costi da contributi DI CUI SOCIO-SAN
4.20.05.00.000.000.00.000	**B.1) Acquisti di beni - Totale**	**€.**	**110,785**	**115,778**	***4,993***	**80**	**0**	**0**	**0**
4.20.05.10.000.000.00.000	**B.1.A) Acquisti di beni sanitari - Totale**	**€.**	**108,441**	**113,527**	***5,086***	**78**	**-**	**-**	**-**

COD_COGE_NI	Descrizione		Valore netto al 31/12/2017	Valore netto al 31/12/2018	Variazione	Costi da utilizzo contributi 2018	Costi da utilizzo contributi DI CUI SOCIO-SAN	Costi da contributi 2018	Costi da contributi DI CUI SOCIO-SAN
4.20.05.10.010.010.01.050	Farmaceutici: Specialità Medicinali (File F escluso HCV)	€.	34,445	41,853	7,408				
4.20.05.10.010.010.01.070	Farmaceutici: Specialità Medicinali (HCV)	€.	705	1,141	436				
4.20.05.10.010.010.02.000	Farmaceutici: Specialità Medicinali (altro: farmaci ospedalieri)	€.	9,245	8,223	(1,022)				
4.20.05.10.010.020.00.000	Farmaceutici: Specialità Medicinali (Doppio Canale ex Nota CUF 37)	€.	5,647	5,290	(357)				
4.20.05.10.010.030.00.000	Farmaceutici: Specialità Medicinali (Primo Ciclo terapeutico D.G.R. 10246/02)	€.	67	52	(15)				
4.20.05.10.010.810.00.000	Farmaceutici: Specialità Medicinali da ATS/ASST/Fondazioni della Regione	€.	870		(870)				
4.20.05.10.010.820.00.000	Farmaceutici: Specialità Medicinali (Doppio Canale ex Nota CUF 37) da ATS/ASST/Fondazioni della Regione	€.	0		0				
4.20.05.10.020.010.00.000	Farmaceutici: Ossigeno	€.	237	267	30				
4.20.05.10.020.020.00.000	Farmaceutici: Ossigeno (Doppio Canale)	€.	1,655	1,660	5				
4.20.05.10.020.810.00.000	Farmaceutici: Ossigeno da ATS/ASST/Fondazioni della Regione	€.	0		0				
4.20.05.10.020.820.00.000	Farmaceutici: Ossigeno (Doppio Canale) da ATS/ASST/Fondazioni della Regione	€.	0		0				
4.20.05.10.025.010.00.000	Farmaceutici: Specialità Medicinali SENZA AIC	€.	180	147	(33)				
4.20.05.10.025.020.00.000	Farmaceutici: Galenici e altri medicinali SENZA AIC	€.	515	449	(66)				
4.20.05.10.025.030.00.000	Farmaceutici: Ossigeno e gas medicali SENZA AIC	€.	94	103	9				
4.20.05.10.030.010.00.000	Emoderivati	€.	423		(423)				
4.20.05.10.030.012.00.000	Emoderivati da Privati SOLAMENTE OVE GESTITI NELL'AMBITO DEL CONSORZIO INTERREGIONALE]	€.	0		0				
4.20.05.10.030.020.00.000	Emoderivati (Doppio Canale ex Nota CUF 37)	€.	2,387	2,501	114				
4.20.05.10.030.810.00.000	Emoderivati da ATS/ASST/Fondazioni della Regione ESCLUSI EMODERIVATI GESTITI VIA CONSORZIO INTERREGIONALE]	€.	0		0				
4.20.05.10.030.812.00.000	Emoderivati da ATS/ASST/Fondazioni della Regione SOLAMENTE OVE GESTITI NELL'AMBITO DEL CONSORZIO INTERREGIONALE]	€.	441	555	114				
4.20.05.10.030.815.00.000	Emoderivati da Az. Pubbliche ExtraRegione SOLAMENTE OVE GESTITI NELL'AMBITO DEL CONSORZIO INTERREGIONALE]	€.	0		0				
4.20.05.10.030.820.00.000	Emoderivati (Doppio Canale ex Nota CUF 37) da ATS/ASST/Fondazioni della Regione	€.	0		0				
4.20.05.10.040.010.00.000	Prodotti dietetici	€.	90	102	12				
4.20.05.10.050.010.00.000	Dispositivi medici: Cnd W - Materiali Diagnostici in vitro	€.	1,089	1,019	(70)				
4.20.05.10.050.020.00.000	Dispositivi medici: Cnd Z - Materiali diagnostici (materiale per apparecchiature sanitare e relativi componenti)	€.	1,103	998	(105)				
4.20.05.10.050.030.00.000	Prodotti chimici: Materiali diagnostici (senza Cnd)	€.	75	52	(23)				
4.20.05.10.060.011.00.000	Dispositivi Medici: Cnd A - Dispositivi da somministrazione, prelievo e raccolta	€.	1,663	1,751	88				
4.20.05.10.060.012.00.000	Dispositivi Medici: Cnd K, L - Strumentario chirurgico	€.	1,834	1,630	(204)				
4.20.05.10.060.013.00.000	Dispositivi Medici: Cnd H - Dispositivi di sutura	€.	2,452	2,095	(357)				
4.20.05.10.060.014.00.000	Dispositivi Medici: Cnd M - Dispositivi per medicazioni generali e specialistiche	€.	1,582	1,399	(183)				
4.20.05.10.060.015.00.000	Dispositivi Medici: Cnd T - Dispositivi di protezione e ausili per incontinenza (d. lgs. 46/97)	€.	1,120	1,158	38				
4.20.05.10.060.016.00.000	Dispositivi Medici: Cnd Y - Supporti o ausili tecnici per persone disabili	€.	40	31	(9)				
4.20.05.10.060.017.00.000	Dispositivi Medici: Cnd B; G; N; Q; R; U - Presidi medico-chirurgici specialistici	€.	2,958	2,978	20				
4.20.05.10.060.018.00.000	Dispositivi Medici: Cnd: D; S; V - Disinfettanti, prodotti per sterilizzazione e dispositivi vari	€.	536	495	(41)				
4.20.05.10.060.020.00.000	Dispositivi per appar. Cardiocircolatorio Cnd: C	€.	3,078	3,258	180				
4.20.05.10.060.030.00.000	Dispositivi medici con repertorio e senza CND (tipo 2, kit)	€.	3,574	3,795	221				
4.20.05.10.060.040.00.000	Dispositivi medici non registrati in Italia (senza repertorio e con CND assimilabile)	€.	172	160	(12)				
4.20.05.10.070.010.00.000	Materiale chirurgico e prodotti per uso veterinario	€.	0		0				
4.20.05.10.080.030.00.000	Dispositivi Medici: Cnd: J - impiantabili attivi: Materiali protesici (endoprotesi)	€.	5,000	5,150	150				
4.20.05.10.080.040.00.000	Dispositivi medici: Cnd: P - Materiali protesici (endoprotesi non attive)		7,391	7,300	(91)				
4.20.05.10.090.010.00.000	Dispositivi Medici: Cnd F - Materiali per emodialisi	€.	1,550	1,465	(85)				
4.20.05.10.100.010.00.000	Materiali per la profilassi igienico-sanitari: sieri	€.	0		0				
4.20.05.10.100.020.00.000	Materiali per la profilassi igienico-sanitari: vaccini	€.	408	450	42				
4.20.05.10.120.010.00.000	Prodotti farmaceutici per uso veterinario	€.	0		0				
4.20.05.10.130.010.00.000	Sangue ed emocomponenti	€.	1,213	1,082	(131)				

DELIBERA

20.05.10.130.800.00.000	Sangue ed emocomponenti acquistati Extraregione	€.	68		(68)				
4.20.05.10.130.810.00.000	Sangue ed emocomponenti da ATS/ASST/Fondazioni della Regione	€.	3,569	3,387	(182)				
4.20.05.10.800.010.00.000	Altri beni e prodotti sanitari (PRODOTTI SENZA REPERTORIO E/O CND)	€.	10,965	11,531	566	78			
4.20.05.10.800.810.00.000	Altri beni e prodotti sanitari (escluso Specialità medicinali, ossigeno, emoderivati e sangue) da ATS/ASST/Fondazioni della Regione	€.	0		0				

Gli acquisti vanno indicati al netto di sconti, resi e abbuoni

4.20.05.20.000.000.00.000	**B.1.B) Acquisti di beni non sanitari - Totale**		**2,344**	**2,251**	**(93)**	**2**	**-**	**-**	**-**

COD_COGE_NI	Descrizione		Valore netto al 31/12/2017	Valore netto al 31/12/2018	Variazione	Costi da utilizzo contributi 2018	Costi da utilizzo contributi DI CUI SOCIO-SAN	Costi da contributi 2018	Costi da contributi DI CUI SOCIO-SAN
4.20.05.20.010.010.00.000	Prodotti alimentari	€.	5	10	5				
4.20.05.20.020.010.00.000	Materiale di guardaroba, di pulizia e di convivenza in genere	€.	486	412	(74)				
4.20.05.20.030.010.00.000	Carburanti e lubrificanti	€.	216	234	18				
4.20.05.20.030.020.00.000	Combustibili	€.	675	634	(41)				
4.20.05.20.040.010.00.000	Cancelleria e stampati	€.	424	387	(37)				
4.20.05.20.050.010.00.000	Supporti informatici e materiale per EDP	€.	0		0				
4.20.05.20.060.010.00.000	Materiale per manutenzioni e riparazioni immobili e loro pertinenze	€.	144	188	44				
4.20.05.20.060.020.00.000	Materiale per manutenzioni e riparazioni mobili e macchine	€.	125	117	(8)				
4.20.05.20.060.030.00.000	Materiale per manutenzioni e riparazioni attrezzature tecnico scientifico sanitarie	€.	258	252	(6)	2			
4.20.05.20.060.040.00.000	Materiale per manutenzioni e riparazioni attrezzature tecnico economali	€.	0		0				
4.20.05.20.060.050.00.000	Materiale per manutenzioni e riparazioni automezzi (sanitari e non)	€.	0		0				
4.20.05.20.060.080.00.000	Materiale per manutenzioni e riparazioni - Altro	€.	0		0				
4.20.05.20.800.010.00.000	Altri beni non sanitari	€.	11	17	6				
4.20.05.20.800.810.00.000	Altri beni non sanitari da ATS/ASST/Fondazioni della Regione	€.	0		0				

Gli acquisti vanno indicati al netto di sconti, resi e abbuoni

			Valore netto al 31/12/2017	Valore netto al 31/12/2018	Variazione	Costi da utilizzo contributi 2018	Costi da utilizzo contributi DI CUI SOCIO-SAN	Costi da contributi 2018	Costi da contributi DI CUI SOCIO-SAN
4.20.10.00.000.000.00.000	**B.2) Acquisti di servizi - Totale**	**€.**	**67,734**	**67,333**	**(401)**	**324**	**0**	**294**	**0**

			Valore netto al 31/12/2017	Valore netto al 31/12/2018	Variazione	Costi da utilizzo contributi 2018	Costi da utilizzo contributi DI CUI SOCIO-SAN	Costi da contributi 2018	Costi da contributi DI CUI SOCIO-SAN
4.20.10.10.000.000.00.000	**B.2.A) Acquisti di servizi sanitari - Totale**	**€.**	**19,493**	**18,306**	**(1,187)**	**296**	**0**	**151**	**0**
4.20.10.10.010.000.00.000	**B.2.A.1) Acquisti di servizi sanitari per medicina di base - Totale**	**€.**	**-**	**-**	**0**	**-**	**-**	**-**	**-**

COD_COGE_NI	Descrizione		Valore netto al 31/12/2017	Valore netto al 31/12/2018	Variazione	Costi da utilizzo contributi 2018	Costi da utilizzo contributi DI CUI SOCIO-SAN	Costi da contributi 2018	Costi da contributi DI CUI SOCIO-SAN
4.20.10.10.010.010.00.000	Assistenza per medicina di base convenzionata: Medici Medicina Generale	€.	0		0				
4.20.10.10.010.020.00.000	Assistenza per medicina di base convenzionata: Pediatri Libera Scelta	€.	0		0				
4.20.10.10.010.030.00.000	Assistenza per medicina di base convenzionata: Medici Guardia medica - Continuità assistenziale	€.	0		0				
4.20.10.10.010.040.00.000	Assistenza per medicina di base convenzionata: Medicina dei servizi	€.	0		0				
4.20.10.10.010.050.00.000	Assistenza per medicina di base convenzionata: Psicologi	€.	0		0				
4.20.10.10.010.060.00.000	Assistenza per medicina di base convenzionata: Medici 118	€.	0		0				
4.20.10.10.010.100.00.000	Altra assistenza per medicina di base	€.	0		0				
4.20.10.10.010.200.00.000	Assistenza per medicina di base convenzionata: da pubblico Mobilità (Extra Regione)	€.	0		0				
4.20.10.10.010.900.00.000	REGIONE: Mobilità attiva MMG da contabilizzare a costo	€.	0		0				

4.20.10.10.020.000.00.000	**B.2.A.2) Acquisti di servizi sanitari per farmaceutica - Totale**	**€.**	**-**	**-**	**0**	**-**	**-**	**-**	**-**

COD_COGE_NI	Descrizione		Valore netto al 31/12/2017	Valore netto al 31/12/2018	Variazione	Costi da utilizzo contributi 2018	Costi da utilizzo contributi DI CUI SOCIO-SAN	Costi da contributi 2018	Costi da contributi DI CUI SOCIO-SAN
4.20.10.10.020.010.10.000	acquisto di prestazioni di farmaceutica da farmacie ubicate nel proprio territorio (Farmaceutica convenzionata ex art. 8, c. 2, D. Lgs. 502/92): Farmaci	€.	0		0				
4.20.10.10.020.010.20.000	acquisto di prestazioni di farmaceutica da farmacie ubicate in altre province lombarde (Farmaceutica convenzionata ex art. 8, c. 2, D. Lgs. 502/92): Farmaci	€.	0		0				

Riservato ATS Brianza

4.20.10.10.020.010.30.000	acquisto di prestazioni di farmaceutica da farmacie ubicate fuori regione (Farmaceutica convenzionata ex art. 8, c. 2, D. Lgs. 502/92): Farmaci (Mobilità passiva in compensazione)	€.	0		0				
4.20.10.10.020.020.10.000	acquisto di prestazioni di farmaceutica da farmacie ubicate nel proprio territorio (Farmaceutica convenzionata ex art. 8, c. 2, D. Lgs. 502/92): Galenici	€.	0		0				
4.20.10.10.020.020.20.000	acquisto di prestazioni di farmaceutica da farmacie ubicate in altre province lombarde (Farmaceutica convenzionata ex art. 8, c. 2, D. Lgs. 502/92): Galenici	€.	0		0				
4.20.10.10.020.030.10.000	acquisto di prestazioni di farmaceutica da farmacie ubicate nel proprio territorio (Farmaceutica convenzionata ex art. 8, c. 2, D. Lgs. 502/92): Ossigeno	€.	0		0				
4.20.10.10.020.030.20.000	acquisto di prestazioni di farmaceutica da farmacie ubicate in altre province lombarde (Farmaceutica convenzionata ex art. 8, c. 2, D. Lgs. 502/92): Ossigeno	€.	0		0				
4.20.10.10.020.040.10.000	acquisto di prestazioni di farmaceutica da farmacie rurali	€.	0		0				
4.20.10.10.020.040.20.000	Indennità farmacie rurali	€.	0		0				
4.20.10.10.020.050.10.000	contributi ENPAF per acquisto di prestazioni di farmaceutica (Farmaceutica convenzionata ex art. 8, c. 2, D. Lgs. 502/92)	€.	0		0				
4.20.10.10.020.090.10.000	altri contributi relativi alle prestazioni di farmaceutica Convenzionata	€.	0		0				
4.20.10.10.020.900.90.000	REGIONE: Mobilità attiva Farmaceutica da contabilizzare a costo	€.	0		0				
4.20.10.10.030.000.00.000	**B.2.A.3) Acquisti di servizi sanitari per assistenza specialistica ambulatoriale - Totale**	**€.**	**2,803**	**2,833**	***30***	**-**	**-**	**-**	**-**

COD_COGE_NI	*Descrizione*		*Valore netto al 31/12/2017*	*Valore netto al 31/12/2018*	*Variazione*	*Costi da utilizzo contributi 2018*	***Costi da utilizzo contributi DI CUI SOCIO-SAN***	***Costi da contributi 2018***	***Costi da contributi DI CUI SOCIO-SAN***
4.20.10.10.030.010.10.010	acquisto di prestazioni ambulatoriali da strutture pubbliche ubicate nel proprio territorio: ASST/ATS/Fondazioni pubbliche	€.	0		0				
4.20.10.10.030.010.10.020	acquisto di prestazioni ambulatoriali da strutture pubbliche ubicate nel proprio territorio: altri soggetti pubblici	€.	0		0				
4.20.10.10.030.010.10.030	acquisto di prestazioni ambulatoriali in strutture pubbliche ubicate in altre province della Lombardia: ASST/ATS/Fondazioni pubbliche	€.	0		0				
4.20.10.10.030.010.10.050	acquisto di prestazioni ambulatoriali in strutture pubbliche ubicate in altre province della Lombardia: altri soggetti pubblici	€.	0		0				
4.20.10.10.030.010.20.010	acquisto di prestazioni ambulatoriali da strutture private ubicate nel proprio territorio: IRCCS privati	€.	0		0				
4.20.10.10.030.010.20.020	acquisto di prestazioni ambulatoriali da strutture private ubicate nel proprio territorio: ospedali classificati	€.	0		0				
4.20.10.10.030.010.20.030	acquisto di prestazioni ambulatoriali da strutture private ubicate nel proprio territorio: case di cura private	€.	0		0				
4.20.10.10.030.010.20.040	acquisto di prestazioni ambulatoriali da strutture private ubicate nel proprio territorio: strutture accreditate	€.	0		0				
4.20.10.10.030.010.20.110	acquisto di prestazioni ambulatoriali in strutture private ubicate in altre province della Lombardia: IRCCS privati	€.	0		0				
4.20.10.10.030.010.20.120	acquisto di prestazioni ambulatoriali in strutture private ubicate in altre province della Lombardia: ospedali classificati	€.	0		0				
4.20.10.10.030.010.20.130	acquisto di prestazioni ambulatoriali in strutture private ubicate in altre province della Lombardia: case di cura private	€.	0		0				
4.20.10.10.030.010.20.140	acquisto di prestazioni ambulatoriali in strutture private ubicate in altre province della Lombardia: strutture accreditate	€.	0		0				
4.20.10.10.030.010.30.010	acquisto di prestazioni ambulatoriali in strutture ubicate fuori Regione (mobilità passiva in compensazione)	€.	0		0				
4.20.10.10.030.020.10.010	assistenza medico specialistica convenzionata interna (SUMAI)	€.	2,803	2,833	30				
4.20.10.10.030.030.10.010	Prestazioni di "screening" in strutture pubbliche ubicate nel proprio territorio: ASST/ATS/Fondazioni pubbliche	€.	0		0				
4.20.10.10.030.030.10.020	Prestazioni di "screening" in strutture pubbliche ubicate nel proprio territorio: altri soggetti pubblici	€.	0		0				
4.20.10.10.030.030.10.030	Prestazioni di "screening" in strutture pubbliche ubicate in altre province della Lombardia: ASST/ATS/Fondazioni pubbliche	€.	0		0				
4.20.10.10.030.030.20.010	Prestazioni di "screening" in strutture private ubicate nel proprio territorio: IRCCS privati	€.	0		0				
4.20.10.10.030.030.20.020	Prestazioni di "screening" in strutture private ubicate nel proprio territorio: ospedali classificati	€.	0		0				
4.20.10.10.030.030.20.030	Prestazioni di "screening" in strutture private ubicate nel proprio territorio: case di cura private	€.	0		0				
4.20.10.10.030.030.20.040	Prestazioni di "screening" in strutture private ubicate nel proprio territorio: strutture accreditate	€.	0		0				
4.20.10.10.030.030.20.110	Prestazioni di "screening" in strutture private ubicate in altre province della Lombardia: IRCCS privati	€.	0		0				
4.20.10.10.030.030.20.130	Prestazioni di "screening" in strutture private ubicate in altre province della Lombardia: case di cura private	€.	0		0				
4.20.10.10.030.030.20.140	Prestazioni di "screening" in strutture private ubicate in altre province della Lombardia: strutture accreditate	€.	0		0				
4.20.10.10.030.040.10.010	acquisto di prestazioni di Neuro-psichiatria Infantile (Uonpia) in strutture pubbliche ubicate nel proprio territorio: ASST/ATS/Fondazioni pubbliche	€.	0		0				

PROGETTO

4.20.10.10.030.040.10.020	acquisto di prestazioni di Neuro-psichiatria Infantile (Uonpia) in strutture pubbliche ubicate nel proprio territorio: altri soggetti pubblici	€.	0		0				
4.20.10.10.030.040.10.030	acquisto di prestazioni di Neuro-psichiatria Infantile (Uonpia) in strutture pubbliche ubicate in altre province della Lombardia: ASST/ATS/Fondazioni pubbliche	€.	0		0				
4.20.10.10.030.040.10.040	acquisto di prestazioni di Neuro-psichiatria Infantile (Uonpia) in strutture pubbliche ubicate in altre province della Lombardia: altri soggetti pubblici	€.	0		0				
4.20.10.10.030.040.20.010	acquisto di prestazioni di Neuro-psichiatria Infantile (Uonpia) in strutture private ubicate nel proprio territorio: IRCCS privati	€.	0		0				
4.20.10.10.030.040.20.030	acquisto di prestazioni di Neuro-psichiatria Infantile (Uonpia) in strutture private ubicate nel proprio territorio: case di cura private	€.	0		0				
4.20.10.10.030.040.20.040	acquisto di prestazioni di Neuro-psichiatria Infantile (Uonpia) in strutture private ubicate nel proprio territorio: strutture accreditate	€.	0		0				
4.20.10.10.030.040.20.110	acquisto di prestazioni di Neuro-psichiatria Infantile (Uonpia) in strutture private ubicate in altre province lombarde: IRCCS privati	€.	0		0				
4.20.10.10.030.040.20.120	acquisto di prestazioni di Neuro-psichiatria Infantile (Uonpia) in strutture private ubicate in altre province lombarde: ospedali classificati	€.	0		0				
4.20.10.10.030.040.20.130	acquisto di prestazioni di Neuro-psichiatria Infantile (Uonpia) in strutture private ubicate in altre province lombarde: case di cura private	€.	0		0				
4.20.10.10.030.040.20.140	acquisto di prestazioni di Neuro-psichiatria Infantile (Uonpia) in strutture private ubicate in altre province lombarde: strutture accreditate	€.	0		0				
4.20.10.10.030.040.30.010	acquisto di prestazioni di Neuro-psichiatria Infantile (Uonpia) in strutture private ubicate fuori regione (mobilità passiva non in compensazione)	€.	0		0				
4.20.10.10.030.900.90.900	REGIONE: Mobilità attiva Specialistica, Screening, NPI privato da contabilizzare a costo	€.	0		0				
4.20.10.10.040.000.00.000	**B.2.A.4) Acquisti di servizi sanitari per assistenza riabilitativa - Totale**	**€.**	-	0	0	-	-	-	-

COD_COGE_NI	*Descrizione*		*Valore netto al 31/12/2017*	*Valore netto al 31/12/2018*	*Variazione*	*Costi da utilizzo contributi 2018*	*Costi da utilizzo contributi DI CUI SOCIO-SAN*	*Costi da contributi 2018*	*Costi da contributi DI CUI SOCIO-SAN*
4.20.10.10.040.010.10.000	acquisto di prestazioni socio sanitarie integrate da strutture ubicate nel proprio territorio da servizi di riabilitazione territoriale extraospedaliera pubblici	€.	0		0				
4.20.10.10.040.010.20.000	acquisto di prestazioni socio sanitarie integrate da strutture ubicate in altre province della Regione da servizi di riabilitazione territoriale extraospedaliera pubblici	€.	0		0				
4.20.10.10.040.010.30.000	acquisto di prestazioni socio sanitarie integrate da strutture ubicate fuori Regione da I.D.R. extraosp. Art.26 €.833/78 pubblici (non soggetto a compensazione)	€.	0		0				
4.20.10.10.040.020.10.000	acquisto di prestazioni socio sanitarie integrate da strutture ubicate nel proprio territorio da servizi di riabilitazione territoriale extraospedaliera privati	€.	0		0				
4.20.10.10.040.020.20.000	acquisto di prestazioni socio sanitarie integrate da strutture ubicate in altre province della Regione da servizi di riabilitazione territoriale extraospedaliera privati	€.	0		0				
4.20.10.10.040.020.30.000	acquisto di prestazioni socio sanitarie integrate da strutture ubicate fuori Regione da I.D.R. extraosp. Art.26 L.833/78 privati	€.	0		0				
4.20.10.10.050.000.00.000	**B.2.A.5) Acquisti servizi sanitari per assistenza integrativa e protesica - Totale**	**€.**	-	0	0	-	-	-	-

COD_COGE_NI	*Descrizione*		*Valore netto al 31/12/2017*	*Valore netto al 31/12/2018*	*Variazione*	*Costi da utilizzo contributi 2018*	*Costi da utilizzo contributi DI CUI SOCIO-SAN*	*Costi da contributi 2018*	*Costi da contributi DI CUI SOCIO-SAN*
4.20.10.10.050.010.00.000	acquisto di prestazioni di farmaceutica da farmacie ubicate nel proprio territorio (Farmaceutica convenzionata ex art. 8, c. 2, D. Lgs. 502/92): Protesica	€.	0		0				
4.20.10.10.050.020.00.000	acquisto di prestazioni di farmaceutica da farmacie ubicate in altre province lombarde (Farmaceutica convenzionata ex art. 8, c. 2, D. Lgs. 502/92): Protesica	€.	0		0				
4.20.10.10.050.030.00.000	acquisto di prestazioni di farmaceutica da farmacie ubicate fuori regione (Farmaceutica convenzionata ex art. 8, c. 2, D. Lgs. 502/92): Protesica	€.	0		0				
4.20.10.10.050.110.00.000	acquisto di prestazioni di farmaceutica da farmacie ubicate nel proprio territorio (Farmaceutica convenzionata ex art. 8, c. 2, D. Lgs. 502/92): Dietetica	€.	0		0				
4.20.10.10.050.120.00.000	acquisto di prestazioni di farmaceutica da farmacie ubicate in altre province lombarde (Farmaceutica convenzionata ex art. 8, c. 2, D. Lgs. 502/92): Dietetica	€.	0		0				
4.20.10.10.050.130.00.000	acquisto di prestazioni di farmaceutica da farmacie ubicate fuori regione (Farmaceutica convenzionata ex art. 8, c. 2, D. Lgs. 502/92): Dietetica	€.	0		0				
4.20.10.10.050.150.00.000	acquisto di prestazioni di farmaceutica da farmacie ubicate nel proprio territorio (Farmaceutica convenzionata ex art. 8, c. 2, D. Lgs. 502/92): Diabetica	€.	0		0				

BOZZA

4.20.10.10.050.152.00.000	acquisto di prestazioni di farmaceutica da farmacie ubicate in altre province lombarde (Farmaceutica convenzionata ex art. 8, c. 2, D. Lgs. 502/92): Diabetica	€.	0		0				
4.20.10.10.050.154.00.000	acquisto di prestazioni di farmaceutica da farmacie ubicate fuori regione (Farmaceutica convenzionata ex art. 8, c. 2, D. Lgs. 502/92): Diabetica	€.	0		0				
4.20.10.10.050.210.00.000	Assistenza Integrativa (Dietetica) non erogata tramite Farmaceutica Convenzionata - Negozi non WebCare - (ex art. 8, c. 2, D.Lgs. 502/92)	€.	0		0				
4.20.10.10.050.215.00.000	Assistenza Integrativa (Dietetica) non erogata tramite Farmaceutica Convenzionata - WEBCARE -(ex art. 8, c. 2, D.Lgs. 502/92)	€.	0		0				
4.20.10.10.050.220.00.000	Assistenza Integrativa (Ausili per Diabetici) non erogata tramite Farmaceutica Convenzionata (ex art. 8, c. 2, D.Lgs. 502/92)	€.	0		0				
4.20.10.10.050.310.00.000	Assistenza Protesica non erogata tramite Farmaceutica Convenzionata (ex art. 8, c. 2, D.Lgs. 502/92) c.d. protesica "Maggiore"	€.	0		0				
4.20.10.10.050.320.00.000	Assistenza Protesica non erogata tramite Farmaceutica Convenzionata (ex art. 8, c. 2, D.Lgs. 502/92) c.d. protesica "Minore"	€.	0		0				
4.20.10.10.050.330.00.000	Assistenza Protesica non erogata tramite Farmaceutica Convenzionata (ex art. 8, c. 2, D.Lgs. 502/92) - Costi di gestione magazzino	€.	0		0				
4.20.10.10.050.332.00.000	Acquisto di prestazioni relative all'Assistenza Integrativa - Nutrizione Artificiale Enterale	€.	0		0				
4.20.10.10.050.334.00.000	Acquisto di prestazioni relative all'Assistenza Integrativa (SOLO Servizio Distributivo da privato)	€.	0		0				
4.20.10.10.050.336.00.000	Acquisto di prestazioni relative all'Assistenza Protesica (SOLO Servizio Distributivo da privato)	€.	0		0				
4.20.10.10.050.400.00.000	Acquisto di prestazioni relative all'Assistenza Protesica Extraregione	€.	0		0				
4.20.10.10.050.450.00.000	Acquisto di prestazioni relative all'Assistenza Integrativa Extraregione	€.	0		0				
4.20.10.10.060.000.00.000	**B.2.A.6) Acquisti servizi sanitari per assistenza ospedaliera - Totale**	€.	-	-	**0**	-	-	-	-

COD_COGE_NI	*Descrizione*		*Valore netto al 31/12/2017*	*Valore netto al 31/12/2018*	*Variazione*	*Costi da utilizzo contributi 2018*	*Costi da utilizzo contributi DI CUI SOCIO-SAN*	***Costi da contributi 2018***	***Costi da contributi DI CUI SOCIO-SAN***
4.20.10.10.060.010.10.000	acquisto di Drg da strutture pubbliche ubicate nel proprio territorio: ASST/Fondazioni pubbliche	€.	0		0				
4.20.10.10.060.010.30.000	acquisto di Drg da strutture pubbliche ubicate in altre province della Lombardia: ATS/ASST/Fondazioni pubbliche	€.	0		0				
4.20.10.10.060.010.40.000	acquisto di Drg da strutture pubbliche ubicate in altre province della Lombardia: altri soggetti pubblici	€.	0		0				
4.20.10.10.060.010.80.000	acquisto di Drg da strutture pubbliche ubicate fuori Regione (mobilità passiva in compensazione)	€.	0		0				
4.20.10.10.060.020.10.000	acquisto di Drg da erogatori privati ubicati nel proprio territorio: IRCCS privati	€.	0		0				
4.20.10.10.060.020.20.000	acquisto di Drg da erogatori privati ubicati nel proprio territorio: ospedali classificati	€.	0		0				
4.20.10.10.060.020.30.000	acquisto di Drg da erogatori privati ubicati nel proprio territorio: case di cura private	€.	0		0				
4.20.10.10.060.020.40.000	acquisto di Drg da erogatori privati ubicati in altre province della Lombardia: IRCCS privati	€.	0		0				
4.20.10.10.060.020.50.000	acquisto di Drg da erogatori privati ubicati in altre province della Lombardia: ospedali classificati	€.	0		0				
4.20.10.10.060.020.60.000	acquisto di Drg da erogatori privati ubicati in altre province della Lombardia: case di cura private	€.	0		0				
4.20.10.10.060.900.10.000	REGIONE: Mobilità attiva Ricoveri privato da contabilizzare a costo	€.	0		0				
4.20.10.10.070.000.00.000	**B.2.A.7) Acquisto prestazioni di psichiatria residenziale e semiresidenziale - Totale**	**€.**	-	**0**	**0**	-	-	-	-

COD_COGE_NI	*Descrizione*		*Valore netto al 31/12/2017*	*Valore netto al 31/12/2018*	*Variazione*	*Costi da utilizzo contributi 2018*	*Costi da utilizzo contributi DI CUI SOCIO-SAN*	***Costi da contributi 2018***	***Costi da contributi DI CUI SOCIO-SAN***
4.20.10.10.070.010.10.000	acquisto di prestazioni di psichiatria in strutture pubbliche ubicate nel proprio territorio: ASST/Fondazioni pubbliche	€.	0		0				
4.20.10.10.070.010.30.000	acquisto di prestazioni di psichiatria in strutture pubbliche ubicate in altre province lombarde: ATS/ASST/Fondazioni pubbliche	€.	0		0				
4.20.10.10.070.010.40.000	acquisto di prestazioni di psichiatria in strutture pubbliche ubicate in altre province lombarde: altri soggetti pubblici	€.	0		0				
4.20.10.10.070.020.10.000	acquisto di prestazioni di psichiatria in strutture private accreditate a contratto ubicate nel proprio territorio	€.	0		0				
4.20.10.10.070.020.20.000	acquisto di prestazioni di psichiatria in strutture private accreditate a contratto ubicate in altre province lombarde	€.	0		0				
4.20.10.10.070.020.30.000	acquisto di prestazioni di psichiatria in strutture private accreditate NON a contratto ubicate nel proprio territorio	€.	0		0				
4.20.10.10.070.020.40.000	acquisto di prestazioni di psichiatria in strutture private accreditate NON a contratto ubicate in altre province lombarde	€.	0		0				
4.20.10.10.070.020.50.000	acquisto di prestazioni di psichiatria in strutture private ubicate fuori regione (Mobilità passiva non soggetta a compensazione)	€.	0		0				

BOZZA

4.20.10.10.080.000.00.000	**B.2.A.8) Acquisto prestazioni di distribuzione farmaci e File F - Totale**	**€.**	-	*0*	*0*	-	-	-	-

COD_COGE_NI	Descrizione		Valore netto al 31/12/2017	Valore netto al 31/12/2018	Variazione	Costi da utilizzo contributi 2018	Costi da utilizzo contributi DI CUI SOCIO-SAN	Costi da contributi 2018	Costi da contributi DI CUI SOCIO-SAN
4.20.10.10.080.010.10.000	acquisto farmaci file F da struture pubbliche ubicate nel proprio territorio: ASST/Fondazioni pubbliche	€.	0		0				
4.20.10.10.080.010.30.000	acquisto farmaci file F da strutture pubbliche ubicate in altre province della Regione: ATS/ASST/Fondazioni pubbliche	€.	0		0				
4.20.10.10.080.010.40.000	acquisto farmaci file F da strutture pubbliche ubicate in altre province della Regione: altri Enti pubblici	€.	0		0				
4.20.10.10.080.010.50.000	acquisto farmaci file F da Istituti penitenziari (anche per il tramite di ASST/Fondazioni pubbliche)	€.	0		0				
4.20.10.10.080.010.80.000	acquisto farmaci file F fuori Regione (Mobilità passiva in compensazione)	€.	0		0				
4.20.10.10.080.020.10.000	Acquisto farmaci file F da erogatori privati ubicati nel proprio territorio: IRCCS privati	€.	0		0				
4.20.10.10.080.020.20.000	Acquisto farmaci file F da erogatori privati ubicati nel proprio territorio: ospedali classificati	€.	0		0				
4.20.10.10.080.020.30.000	Acquisto farmaci file F da erogatori privati ubicati nel proprio territorio: case di cura private	€.	0		0				
4.20.10.10.080.020.40.000	Acquisto farmaci file F da erogatori privati ubicati in altre province della Regione: IRCCS privati	€.	0		0				
4.20.10.10.080.020.50.000	Acquisto farmaci file F da erogatori privati ubicati in altre province della Regione: ospedali classificati	€.	0		0				
4.20.10.10.080.020.60.000	Acquisto farmaci file F da erogatori privati ubicati in altre province della Regione: case di cura private	€.	0		0				
4.20.10.10.080.030.10.000	acquisto farmaci "Doppio canale" (ex Nota CUF 37 più ossigeno) da strutture pubbliche ubicate nel proprio territorio (rimborso farmaco più servizio): ASST/Fondazioni pubbliche	€.	0		0				
4.20.10.10.080.030.30.000	acquisto farmaci "Doppio canale" (ex Nota CUF 37 più ossigeno) da strutture pubbliche ubicate in altre province (rimborso farmaco più servizio): ATS/ASST/Fondazioni pubbliche	€.	0		0				
4.20.10.10.080.030.40.000	acquisto farmaci "Doppio canale" (ex Nota CUF 37 più ossigeno) da strutture pubbliche ubicate in altre province (rimborso farmaco più servizio): altri Enti pubblici	€.	0		0				
4.20.10.10.080.040.10.000	Prestazioni di acquisto più servizio distributivo di "Doppio canale" da soggetti privati ubicati nel proprio territorio	€.	0		0				
4.20.10.10.080.040.20.000	Prestazioni di acquisto più servizio distributivo di "Doppio canale" da soggetti privati ubicati in altre province	€.	0		0				
4.20.10.10.080.040.30.000	Acquisti di prestazioni derivanti dall'attività di "Doppio Canale" (SOLO Servizio Distributivo da privato)	€.	0		0				
4.20.10.10.080.050.10.000	acquisto farmaci "Primo Ciclo" da strutture pubbliche ubicate nel proprio territorio: ASST/Fondazioni pubbliche	€.	0		0				
4.20.10.10.080.050.30.000	acquisto farmaci "Primo Ciclo" da strutture pubbliche ubicate in altre province della Regione: ASST/Fondazioni pubbliche	€.	0		0				
4.20.10.10.080.050.40.000	acquisto farmaci "Primo Ciclo" da strutture pubbliche ubicate in altre province della Regione: altri Enti pubblici	€.	0		0				
4.20.10.10.080.060.10.000	acquisto farmaci "Primo Ciclo" da strutture private ubicate nel proprio territorio	€.	0		0				
4.20.10.10.080.060.20.000	acquisto farmaci "Primo Ciclo" da strutture private ubicate in altre province della Regione	€.	0		0				
4.20.10.10.080.900.90.000	REGIONE: Mobilità attiva File F, Doppio Canale, Primo Ciclo privato da contabilizzare a costo	€.	0		0				

4.20.10.10.090.000.00.000	**B.2.A.9) Acquisto prestazioni termali in convenzione - Totale**	**€.**	-	*0*	*0*	-	-	-	-

COD_COGE_NI	Descrizione		Valore netto al 31/12/2017	Valore netto al 31/12/2018	Variazione	Costi da utilizzo contributi 2018	Costi da utilizzo contributi DI CUI SOCIO-SAN	Costi da contributi 2018	Costi da contributi DI CUI SOCIO-SAN
4.20.10.10.090.010.00.000	assistenza termale in convenzione ubicate nel proprio territorio	€.	0		0				
4.20.10.10.090.020.00.000	assistenza termale in convenzione ubicate in altre province della Regione	€.	0		0				
4.20.10.10.090.030.00.000	assistenza termale in convenzione fuori Regione (Mobilità passiva in compensazione)	€.	0		0				
4.20.10.10.090.900.00.000	REGIONE: Mobilità attiva prestazioni Termali privato da contabilizzare a costo	€.	0		0				

4.20.10.10.100.000.00.000	**B.2.A.10) Acquisto prestazioni trasporto sanitari - Totale**	**€.**	**463**	***594***	***131***	-	-	-	-

COD_COGE_NI	Descrizione		Valore netto al 31/12/2017	Valore netto al 31/12/2018	Variazione	Costi da utilizzo contributi 2018	Costi da utilizzo contributi DI CUI SOCIO-SAN	Costi da contributi 2018	Costi da contributi DI CUI SOCIO-SAN
4.20.10.10.100.010.10.000	Trasporti sanitari per emergenza da pubblico (118)	€.	0		0				
4.20.10.10.100.010.20.000	Altri Trasporti sanitari da pubblico	€.	0		0				
4.20.10.10.100.010.80.000	Trasporti fuori regione (mobilità passiva in compensazione)	€.	0		0				

BUR: Bozza

20.10.10.100.020.10.000	Trasporti sanitari per emergenza da privato (118)	€.	0		0				
4.20.10.10.100.020.20.000	Altri Trasporti sanitari da privato	€.	463	594	131				
4.20.10.10.100.900.90.000	REGIONE: Mobilità attiva prestazioni di Trasporto privato da contabilizzare a costo	€.	0		0				
4.20.10.10.110.000.00.000	**B.2.A.11) Acquisto prestazioni Socio-Sanitaria a rilevanza sanitaria - Totale**	**€.**	**-**	**0**	**0**	**-**	**-**	**-**	**-**

COD_COGE_NI	Descrizione		Valore netto al 31/12/2017	Valore netto al 31/12/2018	Variazione	Costi da utilizzo contributi 2018	Costi da utilizzo contributi DI CUI SOCIO-SAN	Costi da contributi 2018	Costi da contributi DI CUI SOCIO-SAN
4.20.10.10.110.010.10.010	acquisto di prestazioni socio sanitarie integrate da strutture ubicate nel proprio territorio: di cui da RSA pubbliche	€.	0		0				
4.20.10.10.110.010.10.050	acquisto di prestazioni socio sanitarie integrate da strutture ubicate nel proprio territorio: di cui da C.D.I. pubblici	€.	0		0				
4.20.10.10.110.010.10.060	acquisto di prestazioni socio sanitarie integrate da strutture ubicate nel proprio territorio: di cui da R.S.D. pubbliche	€.	0		0				
4.20.10.10.110.010.10.080	acquisto di prestazioni socio sanitarie integrate da strutture ubicate nel proprio territorio: di cui da Centri Diurni per persone Disabili (C.D.D.) pubblici	€.	0		0				
4.20.10.10.110.010.10.090	acquisto di prestazioni socio sanitarie integrate da strutture ubicate nel proprio territorio: di cui da Comunità alloggio Socio Sanitarie per persone con disabilità (C.S.S.) pubbliche	€.	0		0				
4.20.10.10.110.010.10.100	acquisto di prestazioni socio sanitarie integrate da strutture ubicate nel proprio territorio: di cui per Hospice pubblici	€.	0		0				
4.20.10.10.110.010.10.110	acquisto di prestazioni socio sanitarie integrate da strutture ubicate nel proprio teritorio: di cui per cure intermedie pubbliche	€.	0		0				
4.20.10.10.110.010.20.010	acquisto di prestazioni socio sanitarie integrate da strutture ubicate in altre province della Regione: di cui da RSA pubbliche	€.	0		0				
4.20.10.10.110.010.20.050	acquisto di prestazioni socio sanitarie integrate da strutture ubicate in altre province della Regione: di cui da C.D.I. pubblici	€.	0		0				
4.20.10.10.110.010.20.060	acquisto di prestazioni socio sanitarie integrate da strutture ubicate in altre province della Regione: di cui da R.S.D. pubbliche	€.	0		0				
4.20.10.10.110.010.20.070	acquisto di prestazioni socio sanitarie integrate da strutture pubbliche ubicate in altre province della Regione: di cui per pazienti ex O.P. di fascia B (al netto delle tariffe di accreditamento)	€.	0		0				
4.20.10.10.110.010.20.080	acquisto di prestazioni socio sanitarie integrate da strutture ubicate in altre province della Regione: di cui da Centri Diurni per persone Disabili (C.D.D.) pubblici	€.	0		0				
4.20.10.10.110.010.20.090	acquisto di prestazioni socio sanitarie integrate da strutture ubicate in altre province della Regione: di cui da Comunità alloggio Socio Sanitarie per persone con disabilità (C.S.S.) pubbliche	€.	0		0				
4.20.10.10.110.010.20.100	acquisto di prestazioni socio sanitarie integrate da strutture ubicate in altre province della Regione: di cui per Hospice pubblici	€.	0		0				
4.20.10.10.110.010.20.110	acquisto di prestazioni socio sanitarie integrate da strutture ubicate in altre province della Regione: di cui per cure intermedie pubbliche	€.	0		0				
4.20.10.10.110.010.30.010	acquisto di prestazioni socio sanitarie integrate da strutture ubicate fuori Regione: di cui da RSA pubbliche	€.	0		0				
4.20.10.10.110.010.40.010	acquisto di prestazioni socio sanitarie integrate da strutture ubicate fuori Regione: di cui per Hospice pubblici	€.	0		0				
4.20.10.10.110.010.40.020	acquisto di servizi di assistenza domiciliare integrata (ADI) da pubblico	€.	0		0				
4.20.10.10.110.010.40.030	acquisto di prestazioni di assistenza domiciliare integrata (ADI) - voucher sociosanitario da pubblico	€.	0		0				
4.20.10.10.110.010.40.040	Acquisto servizi socio assistenziali da pubblico	€.	0		0				
4.20.10.10.110.010.40.050	Acquisto di voucher sociosanitari da ATS/ASST/Fondazioni della Regione	€.	0		0				
4.20.10.10.110.010.80.010	altri acquisti di prestazioni di servizi socio sanitari da ATS/ASST/Fondazioni della Regione	€.	0		0				
4.20.10.10.110.010.80.020	Altri costi per prestazioni di servizi socio sanitari da pubblico	€.	0		0				
4.20.10.10.110.020.10.010	acquisto di prestazioni socio sanitarie integrate da strutture ubicate nel proprio territorio: di cui da RSA private	€.	0		0				
4.20.10.10.110.020.10.050	acquisto di prestazioni socio sanitarie integrate da strutture ubicate nel proprio territorio: di cui da C.D.I. privati	€.	0		0				
4.20.10.10.110.020.10.060	acquisto di prestazioni socio sanitarie integrate da strutture ubicate nel proprio territorio: di cui da R.S.D. private	€.	0		0				
4.20.10.10.110.020.10.070	acquisto di prestazioni socio sanitarie integrate da strutture private ubicate nel proprio territorio: di cui per pazienti ex O.P. di fascia B (al netto delle tariffe di accreditamento)	€.	0		0				
4.20.10.10.110.020.10.080	acquisto di prestazioni socio sanitarie integrate da strutture ubicate nel proprio territorio: di cui da Centri Diurni per persone Disabili (C.D.D.) privati	€.	0		0				
4.20.10.10.110.020.10.090	acquisto di prestazioni socio sanitarie integrate da strutture ubicate nel proprio territorio: di cui da Comunità alloggio Socio Sanitarie per persone con disabilità (C.S.S.) private	€.	0		0				
4.20.10.10.110.020.10.100	acquisto di prestazioni socio sanitarie integrate da strutture ubicate nel proprio territorio: di cui da Hospice privati	€.	0		0				
4.20.10.10.110.020.10.110	acquisto di prestazioni socio sanitarie integrate da strutture ubicate nel proprio teritorio: di cui per cure intermedie private	€.	0		0				

BOZZA

4.20.10.10.110.020.20.010	acquisto di prestazioni socio sanitarie integrate da strutture ubicate in altre province della Regione: di cui da RSA private	€.	0		0				
4.20.10.10.110.020.20.050	acquisto di prestazioni socio sanitarie integrate da strutture ubicate in altre province della Regione: di cui da C.D.I. privati	€.	0		0				
4.20.10.10.110.020.20.060	acquisto di prestazioni socio sanitarie integrate da strutture ubicate in altre province della Regione: di cui da R.S.D. private	€.	0		0				
4.20.10.10.110.020.20.070	acquisto di prestazioni socio sanitarie integrate da strutture private ubicate in altre province della Regione: di cui per pazienti ex O.P. di fascia B (al netto delle tariffe di accreditamento)	€.	0		0				
4.20.10.10.110.020.20.080	acquisto di prestazioni socio sanitarie integrate da strutture ubicate in altre province della Regione: di cui da Centri Diurni per persone Disabili (C.D.D.) privati	€.	0		0				
4.20.10.10.110.020.20.090	acquisto di prestazioni socio sanitarie integrate da strutture ubicate in altre province della Regione: di cui da Comunità alloggio Socio Sanitarie per persone con disabilità (C.S.S.) private	€.	0		0				
4.20.10.10.110.020.20.100	acquisto di prestazioni socio sanitarie integrate da strutture ubicate in altre province della Regione: di cui da Hospice privati	€.	0		0				
4.20.10.10.110.020.20.110	acquisto di prestazioni socio sanitarie integrate da strutture ubicate in altre province della Regione: di cui per cure intermedie private	€.	0		0				
4.20.10.10.110.020.20.120	acquisto di prestazioni socio sanitarie integrate da RSA gestite da ASST (ATS/ASST/Fondazioni della Regione)	€.	0		0				
4.20.10.10.110.020.20.130	acquisto di prestazioni socio sanitarie integrate da CDI gestiti da ASST (ATS/ASST/Fondazioni della Regione)	€.	0		0				
4.20.10.10.110.020.20.140	acquisto di prestazioni socio sanitarie integrate da RSD gestite da ASST (ATS/ASST/Fondazioni della Regione)	€.	0		0				
4.20.10.10.110.020.20.150	acquisto di prestazioni socio sanitarie integrate da CDD gestiti da ASST (ATS/ASST/Fondazioni della Regione)	€.	0		0				
4.20.10.10.110.020.20.160	acquisto di prestazioni socio sanitarie integrate da hospice gestiti da ASST (ATS/ASST/Fondazioni della Regione)	€.	0		0				
4.20.10.10.110.020.30.010	acquisto di prestazioni socio sanitarie integrate da strutture ubicate fuori Regione: di cui da RSA private	€.	0		0				
4.20.10.10.110.020.30.020	acquisto di prestazioni socio sanitarie integrate da strutture ubicate fuori Regione: di cui da strutture per disabili private	€.	0		0				
4.20.10.10.110.020.30.030	acquisto di prestazioni socio sanitarie integrate da strutture ubicate fuori Regione: di cui da Hospice privati	€.	0		0				
4.20.10.10.110.020.40.010	acquisto di servizi di assistenza domiciliare integrata (ADI) da privato	€.	0		0				
4.20.10.10.110.020.40.020	acquisto di prestazioni di assistenza domiciliare integrata (ADI) - voucher sociosanitario da privato	€.	0		0				
4.20.10.10.110.020.50.010	acquisto di prestazioni da servizi residenziali e semiresidenziali area dipendenze ubicate sul proprio territorio (da privato)	€.	0		0				
4.20.10.10.110.020.50.020	acquisto di prestazioni da servizi residenziali e semiresidenziali area dipendenze ubicate in altri territori della Regione (da privato)	€.	0		0				
4.20.10.10.110.020.50.030	acquisto di prestazioni da servizi residenziali e semiresidenziali area dipendenze ubicate fuori Regione (da privato)	€.	0		0				
4.20.10.10.110.020.60.010	acquisto di prestazioni da servizi multidisciplinari integrati (dipendenze) privati ubicati sul proprio territorio	€.	0		0				
4.20.10.10.110.020.60.020	acquisto di prestazioni da servizi multidisciplinari integrati (dipendenze) privati ubicati in altre province della Regione	€.	0		0				
4.20.10.10.110.020.65.010	acquisto di prestazioni socio sanitarie integrate da consultori familiari privati ubicati sul proprio territorio (prestazioni tariffate)	€.	0		0				
4.20.10.10.110.020.65.015	Riconoscimento funzioni ai consultori familiari privati ubicati sul proprio territorio	€.	0		0				
4.20.10.10.110.020.65.020	acquisto di prestazioni socio sanitarie integrate da consultori familiari privati ubicati in altre province della Regione	€.	0		0				
4.20.10.10.120.000.00.000	**B.2.A.12) Compartecipazione al personale per att. Libero-prof. (intramoenia) - Totale**	**€.**	**6,046**	***5,791***	*(255)*	-	-	-	-

COD_COGE_NI	*Descrizione*		*Valore netto al 31/12/2017*	*Valore netto al 31/12/2018*	*Variazione*	*Costi da utilizzo contributi 2018*	***Costi da utilizzo contributi DI CUI SOCIO-SAN***	***Costi da contributi 2018***	***Costi da contributi DI CUI SOCIO-SAN***
4.20.10.10.120.010.00.000	Compart. al personale att. libera professione ex art. 55 c.1 lett. a) - b) Ccnl - Area Ospedaliera	€.	922	688	*(234)*				
4.20.10.10.120.012.00.000	Compart. al personale att. libera professione ex art. 55 c.1 lett. a) - b) Ccnl - Area Specialistica	€.	3,262	3,158	*(104)*				
4.20.10.10.120.015.00.000	Compart. al personale att. libera professione ex art. 55 c.1 lett. a) - b) Ccnl - Area sanità pubblica	€.	0		*0*				
4.20.10.10.120.020.00.000	Servizi di consulenza sanitaria in area pagamento (art. 55 c.1 lett. c) d) ed ex art. 57-58 CCNL)	€.	262	163	*(99)*				
4.20.10.10.120.025.00.000	Servizi di consulenza sanitaria in area pagamento (art. 55 c.1 lett. c) d) ed ex art. 57-58 CCNL) - attività v/ATS-ASST-Fondazioni della Regione	€.	0		*0*				
4.20.10.10.120.030.00.000	Servizi di consulenza sanitaria in area pagamento (art. 55 c.2 CCNL)	€.	1,600	1,782	*182*				
4.20.10.10.120.035.00.000	Servizi di consulenza sanitaria in area pagamento (art. 55 c.2 CCNL) v/ATS-ASST-Fondazioni della Regione	€.	0		*0*				
4.20.10.10.120.040.00.000	Costi per prestazioni sanitarie intramoenia - Altro verso ATS-ASST-Fondazioni della Regione	€.	0		*0*				
4.20.10.10.130.000.00.000	**B.2.A.13) Rimborsi, assegni e contributi sanitari - Totale**	**€.**	-	-	***0***	-	-	-	-

BURL SERIE ORDINARIA

COD_COGE_NI	Descrizione		Valore netto al 31/12/2017	Valore netto al 31/12/2018	Variazione	Costi da utilizzo contributi 2018	Costi da utilizzo contributi DI CUI SOCIO-SAN	Costi da contributi 2018	Costi da contributi DI CUI SOCIO-SAN
4.20.10.10.130.010.10.000	Contributi ad associazioni di volontariato	€.	0		0				
4.20.10.10.130.010.15.000	Contributi/Rimborsi per cure all'estero	€.	0		0				
4.20.10.10.130.010.20.000	Contributi/Rimborsi per assistenza indiretta	€.	0		0				
4.20.10.10.130.010.25.000	Contributi obbligatori Legge 210/92	€.	0		0				
4.20.10.10.130.010.30.000	Altre Contribuzioni Passive e sussidi	€.	0		0				
4.20.10.10.130.010.35.000	Altre Contribuzioni Passive e sussidi verso altre ATS/ASST/Fondazioni della regione	€.	0		0				
4.20.10.10.130.010.40.000	Altre Contribuzioni Passive e sussidi verso GSA della Regione	€.	0		0				
4.20.10.10.140.000.00.000	**B.2.A.14) Consulenze, Collaborazioni, Interinale e altre prestazioni di lavoro sanitarie e sociosanitarie - Totale**	**€.**	**6,004**	***5,584***	***(420)***	**280**	**-**	**76**	**-**

COD_COGE_NI	Descrizione		Valore netto al 31/12/2017	Valore netto al 31/12/2018	Variazione	Costi da utilizzo contributi 2018	Costi da utilizzo contributi DI CUI SOCIO-SAN	Costi da contributi 2018	Costi da contributi DI CUI SOCIO-SAN
4.20.10.10.140.010.10.000	Consulenze sanitarie da ATS/ASST/Fondazioni della Regione	€.	0		0				
4.20.10.10.140.010.15.000	Consulenze socio-sanitarie da ATS/ASST/Fondazioni della Regione	€.	0		0				
4.20.10.10.140.010.25.000	Consulenze sanitarie da altri enti pubblici	€.	0		0				
4.20.10.10.140.010.30.000	Consulenze socio-sanitarie da altri enti pubblici	€.	0		0				
4.20.10.10.140.010.40.000	Consulenze sanitarie da terzi	€.	2,293	2,034	(259)	280		76	
4.20.10.10.140.010.42.000	Consulenze sanitarie da terzi (Assi)	€.	0		0				
4.20.10.10.140.010.45.000	Consulenze socio-sanitarie da terzi	€.	0		0				
4.20.10.10.140.020.10.000	Collaborazioni coordinate e continuative - area sanitaria	€.	45	28	(17)				
4.20.10.10.140.020.15.000	Collaborazioni coordinate e continuative - area territorio	€.	0		0				
4.20.10.10.140.020.30.000	Indennità a personale universitario - area sanitaria	€.	3,393	3,393	0				
4.20.10.10.140.020.35.000	Prestazioni lavoro interinale (sanitario) - da terzi	€.	139	44	(95)				
4.20.10.10.140.020.40.000	Prestazioni lavoro interinale (assi) - da terzi	€.	0		0				
4.20.10.10.140.020.55.000	Prestazioni occasionali e altre prestazioni di lavoro sanitarie da terzi	€.	0		0				
4.20.10.10.140.020.60.000	Prestazioni occasionali e altre prestazioni di lavoro socio sanitarie da terzi	€.	0		0				
4.20.10.10.140.030.10.000	Rimborso degli oneri stipendiali del personale sanitario che presta servizio in azienda in posizione di comando in ATS/ASST/Fondazioni della Regione	€.	97	47	(50)				
4.20.10.10.140.030.20.000	Rimborso degli oneri stipendiali del personale sanitario che presta servizio in azienda in posizione di comando in altri Enti pubblici e Università	€.	0		0				
4.20.10.10.140.030.30.000	Rimborso degli oneri stipendiali del personale sanitario che presta servizio in azienda in posizione di comando dalla Regione Lombardia	€.	0		0				
4.20.10.10.140.030.40.000	Rimborso degli oneri stipendiali del personale sanitario che presta servizio in azienda in posizione di comando da Aziende di altre Regioni	€.	37	38	1				
4.20.10.10.150.000.00.000	**B.2.A.15) Altri servizi sanitari e sociosanitari a rilevanza sanitaria - Totale**	**€.**	**4,177**	***3,504***	***(673)***	**16**	**-**	**75**	**-**

COD_COGE_NI	Descrizione		Valore netto al 31/12/2017	Valore netto al 31/12/2018	Variazione	Costi da utilizzo contributi 2018	Costi da utilizzo contributi DI CUI SOCIO-SAN	Costi da contributi 2018	Costi da contributi DI CUI SOCIO-SAN
4.20.10.10.150.010.10.000	Altre prestazioni per servizi sanitari da ATS/ASST/Fondazioni della Regione	€.	922	356	(566)				
4.20.10.10.150.010.15.000	Altre prestazioni per servizi socio sanitari da ATS/ASST/Fondazioni della Regione	€.	0		0				
4.20.10.10.150.010.17.000	Altre prestazioni per servizi socio sanitari da terzi (Assi)	€.	0		0				
4.20.10.10.150.010.20.000	Altre prestazioni per servizi sanitari da pubblico	€.	237	180	(57)				
4.20.10.10.150.010.25.000	Altre prestazioni per servizi socio sanitari da pubblico	€.	0		0				
4.20.10.10.150.010.30.000	Servizi sanitari appaltati o in "service" da pubblico	€.	0		0				
4.20.10.10.150.010.35.000	Altre prestazioni per servizi sanitari da Extraregione	€.	0		0				
4.20.10.10.150.020.10.000	Altre prestazioni per servizi sanitari da terzi	€.	2,978	2,968	(10)	16		75	
4.20.10.10.150.020.15.000	Altre prestazioni per servizi socio sanitari da terzi	€.	0		0				
4.20.10.10.150.020.30.000	Servizi sanitari appaltati o in "service" da terzi	€.	0		0				
4.20.10.10.150.020.35.000	Assegni di studio scuole infermieri	€.	40		(40)				

			Valore netto al 31/12/2017	Valore netto al 31/12/2018	Variazione	Costi da utilizzo contributi 2018	Costi da utilizzo contributi DI CUI SOCIO-SAN	Costi da contributi 2018	Costi da contributi DI CUI SOCIO-SAN
4.20.10.20.000.000.00.000	**B.2.B) Acquisti di servizi non sanitari - Totale**	**€.**	**48,241**	**49,027**	***786***	**28**	**0**	**143**	**0**
4.20.10.20.010.000.00.000	**B.2.B.1) Servizi non sanitari -Totale**	**€.**	**47,121**	***47,869***	***748***	**14**	**-**	**3**	**-**

RIFORMA

COD_COGE_NI	Descrizione		Valore netto al 31/12/2017	Valore netto al 31/12/2018	Variazione	Costi da utilizzo contributi 2018	Costi da utilizzo contributi DI CUI SOCIO-SAN	Costi da contributi 2018	Costi da contributi DI CUI SOCIO-SAN
4.20.10.20.010.010.10.000	Lavanderia	€.	2,942	2,504	(438)				
4.20.10.20.010.010.15.000	Pulizia	€.	7,406	7,391	(15)				
4.20.10.20.010.010.20.000	Mensa	€.	5,820	5,978	158				
4.20.10.20.010.010.25.000	Riscaldamento	€.	8,730	9,595	865				
4.20.10.20.010.010.30.000	Servizi di elaborazione dati	€.	2,300	2,440	140	1			
4.20.10.20.010.010.35.000	Trasporti non sanitari (se non addebitati in fattura dai fornitori di materie e merci)	€.	0		0				
4.20.10.20.010.010.40.000	Smaltimento rifiuti	€.	825	742	(83)				
4.20.10.20.010.020.10.000	Utenze telefoniche	€.	361	410	49				
4.20.10.20.010.020.20.000	Utenze elettricità	€.	6,520	5,986	(534)				
4.20.10.20.010.020.30.000	Acqua, gas, combustibile	€.	729	739	10				
4.20.10.20.010.020.40.000	Servizi esterni di vigilanza	€.	291	340	49				
4.20.10.20.010.020.80.000	Altre Utenze	€.	0		0				
4.20.10.20.010.030.10.000	Assicurazioni: Premi per R.C. Professionale	€.	3,545	3,545	0				
4.20.10.20.010.030.20.000	Assicurazioni: Altri premi	€.	360	360	0				
4.20.10.20.010.040.10.000	Acquisto di altri servizi non sanitari da ATS/ASST/Fondazioni della Regione	€.	670	684	14				
4.20.10.20.010.040.20.000	Acquisto di altri servizi non sanitari da pubblico	€.	3	52	49				
4.20.10.20.010.050.10.000	Servizi postali e telex	€.	159	106	(53)				
4.20.10.20.010.050.15.000	Pubblicità e promozione	€.	33	36	3	3			
4.20.10.20.010.050.20.000	Rimborso spese di viaggio e soggiorno	€.	92	86	(6)	1			
4.20.10.20.010.050.25.000	Altri servizi non sanitari acquistati in "Service"	€.	0		0				
4.20.10.20.010.050.80.000	Altri servizi non sanitari	€.	6,335	6,875	540	9		3	
4.20.10.20.020.000.00.000	**B.2.B.2) Consulenze, Collaborazioni, Interinale e altre prestazioni di lavoro non sanitarie - Totale**	**€.**	**490**	***544***	***54***	**-**	**-**	**-**	**-**

COD_COGE_NI	Descrizione		Valore netto al 31/12/2017	Valore netto al 31/12/2018	Variazione	Costi da utilizzo contributi 2018	Costi da utilizzo contributi DI CUI SOCIO-SAN	Costi da contributi 2018	Costi da contributi DI CUI SOCIO-SAN
4.20.10.20.020.010.10.010	Consulenze non sanitarie da ATS/ASST/Fondazioni della Regione	€.	0		0				
4.20.10.20.020.010.10.020	Consulenze non sanitarie da altri enti pubblici	€.	0		0				
4.20.10.20.020.010.20.010	Servizi per consulenze Amministrative - da privato	€.	0		0				
4.20.10.20.020.010.20.020	Servizi per consulenze Tecniche - da privato	€.	98	16	(82)				
4.20.10.20.020.010.20.030	Servizi per consulenze Legali - da privato	€.	69	282	213				
4.20.10.20.020.010.20.040	Servizi per consulenze Notarili - da privato	€.	0		0				
4.20.10.20.020.020.10.000	Spese per collaborazioni coordinate e continuative Amministrative - da privato	€.	2		(2)				
4.20.10.20.020.020.20.000	Spese per collaborazioni coordinate e continuative Tecniche - da privato	€.	0		0				
4.20.10.20.020.020.30.000	Prestazioni lavoro interinale Amministrativo (non sanitario) - da privato	€.	167	189	22				
4.20.10.20.020.020.40.000	Prestazioni lavoro interinale Tecnico (non sanitario) - da privato	€.	0		0				
4.20.10.20.020.020.50.000	Prestazioni occasionali e altre prestazioni di lavoro non sanitarie - da privato	€.	0		0				
4.20.10.20.020.020.60.000	Personale religioso	€.	57	57	0				
4.20.10.20.020.030.10.000	Rimborso degli oneri stipendiali del personale non sanitario che presta servizio in azienda in posizione di comando in ATS/ASST/Fondazioni della Regione	€.	97		(97)				
4.20.10.20.020.030.20.000	Rimborso degli oneri stipendiali del personale non sanitario che presta servizio in azienda in posizione di comando in altri Enti pubblici e Università	€.	0		0				
4.20.10.20.020.030.30.000	Rimborso degli oneri stipendiali del personale non sanitario che presta servizio in azienda in posizione di comando dalla Regione Lombardia	€.	0		0				
4.20.10.20.020.030.40.000	Rimborso degli oneri stipendiali del personale non sanitario che presta servizio in Azienda di altre Regioni	€.	0		0				
4.20.10.20.030.000.00.000	**B.2.B.3) Formazione (esternalizzata e non) - Totale**	**€.**	**630**	***614***	***(16)***	**14**	**-**	**140**	**-**

COD_COGE_NI	Descrizione		Valore netto al 31/12/2017	Valore netto al 31/12/2018	Variazione	Costi da utilizzo contributi 2018	Costi da utilizzo contributi DI CUI SOCIO-SAN	Costi da contributi 2018	Costi da contributi DI CUI SOCIO-SAN
4.20.10.20.030.010.00.000	Formazione esternalizzata da pubblico (Iref, Università, ...)	€.	0	2	2				
4.20.10.20.030.020.00.000	Formazione esternalizzata da ATS/ASST/Fondazioni della Regione	€.	12	24	12				
4.20.10.20.030.110.00.000	Formazione esternalizzata da privato	€.	618	588	(30)	14		140	
4.20.10.20.030.120.00.000	Formazione non esternalizzata da privato	€.	0		0				
4.20.15.00.000.000.00.000	**B.3) Manutenzione e riparazione (ordinaria esternalizzata) - Totale**	**€.**	**16,271**	**17,546**	***1,275***	**1**	**-**	**-**	**-**

BOZZA

COD_COGE_NI	Descrizione		Valore netto al 31/12/2017	Valore netto al 31/12/2018	Variazione	Costi da utilizzo contributi 2018	Costi da utilizzo contributi DI CUI SOCIO-SAN	Costi da contributi 2018	Costi da contributi DI CUI SOCIO-SAN
4.20.15.10.000.000.00.000	Manutenzione e riparazione ordinaria esternalizzata per immobili e loro pertinenze	€.	5,937	6,270	333				
4.20.15.15.000.000.00.000	Manutenzione e riparazione ordinaria esternalizzata per impianti e macchinari	€.	863	1,230	367				
4.20.15.20.000.000.00.000	Manutenzione e riparazione ordinaria esternalizzata per mobili e macchine	€.	406	387	(19)	1			
4.20.15.30.000.000.00.000	Manutenzione e riparazione ordinaria esternalizzata per attrezzature tecnico-scientifiche sanitarie	€.	9,016	9,611	595				
4.20.15.40.000.000.00.000	Manutenzione e riparazione ordinaria esternalizzata per automezzi sanitari	€.	39	27	(12)				
4.20.15.50.000.000.00.000	Manutenzione e riparazione ordinaria esternalizzata per automezzi non sanitari	€.	10	21	11				
4.20.15.80.000.000.00.000	Altre manutenzioni e riparazioni	€.	0		0				
4.20.15.90.000.000.00.000	Manutenzioni e riparazioni da ATS/ASST/Fondazioni della Regione	€.	0		0				
4.20.20.00.000.000.00.000	**B.4) Godimento di beni di terzi - Totale**	**€.**	**4,921**	**4,714**	**(207)**	-	-	-	-

COD_COGE_NI	Descrizione		Valore netto al 31/12/2017	Valore netto al 31/12/2018	Variazione	Costi da utilizzo contributi 2018	Costi da utilizzo contributi DI CUI SOCIO-SAN	Costi da contributi 2018	Costi da contributi DI CUI SOCIO-SAN
4.20.20.10.010.000.00.000	Affitti passivi	€.	208	184	(24)				
4.20.20.10.020.000.00.000	Spese condominiali	€.	15	9	(6)				
4.20.20.20.010.000.00.000	Canoni di Noleggio sanitari (esclusa protesica)	€.	4,198	4,089	(109)				
4.20.20.20.015.000.00.000	Canoni di Noleggio sanitari relativi a protesica	€.	0		0				
4.20.20.20.020.000.00.000	Canoni di Noleggio non sanitari	€.	500	432	(68)				
4.20.20.30.010.000.00.000	Canoni di leasing sanitari	€.	0		0				
4.20.20.30.020.000.00.000	Canoni di leasing non sanitari	€.	0		0				
4.20.20.80.010.000.00.000	Locazioni e noleggi da ATS/ASST/Fondazioni della Regione	€.	0		0				

			Valore netto al 31/12/2017	Valore netto al 31/12/2018	Variazione	Costi da utilizzo contributi 2018	Costi da utilizzo contributi DI CUI SOCIO-SAN	Costi da contributi 2018	Costi da contributi DI CUI SOCIO-SAN
4.20.25.00.000.000.00.000	**Costo del Personale (Totale)**	**€.**	**203,811**	**211,646**	**7,835**	**0**	**0**	**0**	**0**
4.20.25.10.000.000.00.000	**B.5 Personale del ruolo sanitario - Totale**	**€.**	**159,856**	**166,448**	**6,592**	-	-	-	-

COD_COGE_NI	Descrizione		Valore netto al 31/12/2017	Valore netto al 31/12/2018	Variazione	Costi da utilizzo contributi 2018	Costi da utilizzo contributi DI CUI SOCIO-SAN	Costi da contributi 2018	Costi da contributi DI CUI SOCIO-SAN
4.20.25.10.010.010.00.000	Ruolo Sanitario - T.INDETERMINATO - - Personale dirigente medico / veterinario - Competenze fisse	€.	26,356	27,219	863				
4.20.25.10.010.020.00.000	Ruolo Sanitario - T.INDETERMINATO - - Personale dirigente medico / veterinario - Straordinario	€.	2,175	2,100	(75)				
4.20.25.10.010.025.00.000	Ruolo Sanitario - T.INDETERMINATO - - Personale dirigente medico / veterinario - Retr. Posizione	€.	11,962	11,626	(336)				
4.20.25.10.010.030.00.000	Ruolo Sanitario - T.INDETERMINATO - - Personale dirigente medico / veterinario - Indennità varie	€.	0		0				
4.20.25.10.010.040.00.000	Ruolo Sanitario - T.INDETERMINATO - - Personale dirigente medico / veterinario - Competenze personale comandato	€.	0		0				
4.20.25.10.010.050.00.000	Ruolo Sanitario - T.INDETERMINATO - - Personale dirigente medico / veterinario - Incentivazione (retribuzione di risultato)	€.	279	259	(20)				
4.20.25.10.010.060.00.000	Ruolo Sanitario - T.INDETERMINATO - - Personale dirigente medico / veterinario - Risorse aggiuntive regionali	€.	676	627	(49)				
4.20.25.10.010.110.00.000	Ruolo Sanitario - T.INDETERMINATO - - Personale dirigente medico / veterinario - Oneri sociali*	€.	13,355	13,903	548				
4.20.25.10.010.210.00.000	Ruolo Sanitario - T.INDETERMINATO - - Personale dirigente medico / veterinario - Accantonamento a TFR	€.	0		0				
4.20.25.10.010.220.00.000	Ruolo Sanitario - T.INDETERMINATO - - Personale dirigente medico / veterinario - Accantonamento trattamento quiescenza e simili	€.	0		0				
4.20.25.10.010.800.00.000	Ruolo Sanitario - T.INDETERMINATO - - Personale dirigente medico / veterinario - Altri costi del personale	€.	6,291	6,485	194				
4.20.25.10.012.010.00.000	Ruolo Sanitario - T.DETERMINATO - - Personale dirigente medico / veterinario Competenze fisse	€.	2,909	3,420	511				
4.20.25.10.012.020.00.000	Ruolo Sanitario - T.DETERMINATO - - Personale dirigente medico / veterinario Straordinario	€.	366	409	43				
4.20.25.10.012.025.00.000	Ruolo Sanitario - T.DETERMINATO - - Personale dirigente medico / veterinario - Retr. Posizione	€.	604	908	304				
4.20.25.10.012.030.00.000	Ruolo Sanitario - T.DETERMINATO - - Personale dirigente medico / veterinario Indennità varie	€.	0		0				

BOZZA

4.20.25.10.012.040.00.000	Ruolo Sanitario - T.DETERMINATO - - Personale dirigente medico / veterinario - Competenze personale comandato	€.	0		0				
4.20.25.10.012.050.00.000	Ruolo Sanitario - T.DETERMINATO - - Personale dirigente medico / veterinario - Incentivazione (retribuzione di risultato)	€.	0	21	21				
4.20.25.10.012.060.00.000	Ruolo Sanitario - T.DETERMINATO - - Personale dirigente medico / veterinario - Risorse aggiuntive regionali	€.	37	62	25				
4.20.25.10.012.070.00.000	Ruolo Sanitario - T.DETERMINATO - - Personale dirigente medico / veterinario - Accantonamento per ferie maturate e non godute	€.							
4.20.25.10.012.110.00.000	Ruolo Sanitario - T.DETERMINATO - - Personale dirigente medico / veterinario - Oneri sociali*	€.	1,163	1,421	258				
4.20.25.10.012.210.00.000	Ruolo Sanitario - T.DETERMINATO - - Personale dirigente medico / veterinario - Accantonamento a TFR	€.	0		0				
4.20.25.10.012.220.00.000	Ruolo Sanitario - T.DETERMINATO - - Personale dirigente medico / veterinario - Accantonamento trattamento quiescenza e simili	€.	0		0				
4.20.25.10.012.800.00.000	Ruolo Sanitario - T.DETERMINATO - - Personale dirigente medico / veterinario - Altri costi del personale	€.	209	257	48				
4.20.25.10.020.010.00.000	Ruolo Sanitario - T.INDETERMINATO- - Personale dirigente non medico - Competenze fisse	€.	1,635	1,521	(114)				
4.20.25.10.020.020.00.000	Ruolo Sanitario - T.INDETERMINATO- - Personale dirigente non medico - Straordinario	€.	61	62	1				
4.20.25.10.020.025.00.000	Ruolo Sanitario - T.INDETERMINATO- - Personale dirigente non medico - Retr. Posizione	€.	410	421	11				
4.20.25.10.020.030.00.000	Ruolo Sanitario - T.INDETERMINATO- - Personale dirigente non medico - Indennità varie	€.	0		0				
4.20.25.10.020.040.00.000	Ruolo Sanitario - T.INDETERMINATO- - Personale dirigente non medico - Competenze personale comandato	€.	0		0				
4.20.25.10.020.050.00.000	Ruolo Sanitario - T.INDETERMINATO- - Personale dirigente non medico - Incentivazione (retribuzione di risultato)	€.	146	134	(12)				
4.20.25.10.020.060.00.000	Ruolo Sanitario - T.INDETERMINATO- - Personale dirigente non medico - Risorse aggiuntive regionali	€.	46	37	(9)				
4.20.25.10.020.070.00.000	Ruolo Sanitario - T.INDETERMINATO- - Personale dirigente non medico - Accantonamento per ferie maturate e non godute	€.	0		0				
4.20.25.10.020.110.00.000	Ruolo Sanitario - T.INDETERMINATO- - Personale dirigente non medico - Oneri sociali*	€.	778	727	(51)				
4.20.25.10.020.210.00.000	Ruolo Sanitario - T.INDETERMINATO- - Personale dirigente non medico - Accantonamento a TFR	€.	0		0				
4.20.25.10.020.800.00.000	Ruolo Sanitario - T.INDETERMINATO- - Personale dirigente non medico - Altri costi del personale	€.	429	381	(48)				
4.20.25.10.022.010.00.000	Ruolo Sanitario - T.DETERMINATO - - Personale dirigente non medico - Competenze fisse	€.	229	449	220				
4.20.25.10.022.020.00.000	Ruolo Sanitario - T.DETERMINATO - - Personale dirigente non medico - Straordinario	€.	3	2	(1)				
4.20.25.10.022.025.00.000	Ruolo Sanitario - T.DETERMINATO - - Personale dirigente non medico - Retr. Posizione	€.	16	5	(11)				
4.20.25.10.022.030.00.000	Ruolo Sanitario - T.DETERMINATO - - Personale dirigente non medico - Indennità varie	€.	0		0				
4.20.25.10.022.040.00.000	Ruolo Sanitario - T.DETERMINATO - - Personale dirigente non medico - Competenze personale comandato	€.	0		0				
4.20.25.10.022.050.00.000	Ruolo Sanitario - T.DETERMINATO - - Personale dirigente non medico - Incentivazione (retribuzione di risultato)	€.	5	18	13				
4.20.25.10.022.060.00.000	Ruolo Sanitario - T.DETERMINATO - - Personale dirigente non medico - Risorse aggiuntive regionali	€.	5	11	6				
4.20.25.10.022.110.00.000	Ruolo Sanitario - T.DETERMINATO - - Personale dirigente non medico - Oneri sociali*	€.	75	142	67				
4.20.25.10.022.210.00.000	Ruolo Sanitario - T.DETERMINATO - - Personale dirigente non medico - Accantonamento a TFR	€.	0		0				
4.20.25.10.022.800.00.000	Ruolo Sanitario - T.DETERMINATO - - Personale dirigente non medico - Altri costi del personale	€.	11	24	13				
4.20.25.10.110.010.00.000	Ruolo Sanitario - T.INDETERMINATO- - Personale comparto - Competenze fisse	€.	48,772	52,472	3,700				
4.20.25.10.110.020.00.000	Ruolo Sanitario - T.INDETERMINATO- - Personale comparto - Straordinario	€.	4,559	8,492	3,933				
4.20.25.10.110.030.00.000	Ruolo Sanitario - T.INDETERMINATO- - Personale comparto - Indennità varie	€.	0		0				
4.20.25.10.110.035.00.000	Ruolo Sanitario - T.INDETERMINATO- - Personale comparto - Incentivazione alla produttività collettiva	€.	2,598	8,023	5,425				
4.20.25.10.110.040.00.000	Ruolo Sanitario - T.INDETERMINATO- - Personale comparto - Competenze personale comandato	€.	0		0				
4.20.25.10.110.050.00.000	Ruolo Sanitario - T.INDETERMINATO- - Personale comparto - Risorse aggiuntive regionali	€.	1,823	1,770	(53)				
4.20.25.10.110.110.00.000	Ruolo Sanitario - T.INDETERMINATO- - Personale comparto - Oneri sociali*	€.	18,597	19,812	1,215				
4.20.25.10.110.210.00.000	Ruolo Sanitario - T.INDETERMINATO- - Personale comparto - Accantonamento a TFR	€.	0		0				
4.20.25.10.110.800.00.000	Ruolo Sanitario - T.INDETERMINATO- - Personale comparto - Altri costi del personale	€.	8,964	558	(8,406)				
4.20.25.10.112.010.00.000	Ruolo Sanitario - T.DETERMINATO- - Personale comparto - Competenze fisse	€.	2,770	1,693	(1,077)				

BOZZA

20.25.10.112.020.00.000	Ruolo Sanitario - T.DETERMINATO- - Personale comparto - Straordinario	€.	337	235	(102)				
4.20.25.10.112.030.00.000	Ruolo Sanitario - T.DETERMINATO- - Personale comparto - Indennità varie	€.	0		0				
4.20.25.10.112.035.00.000	Ruolo Sanitario - T.DETERMINATO- - Personale comparto - Incentivazione alla produttività collettiva	€.	32	100	68				
4.20.25.10.112.040.00.000	Ruolo Sanitario - T.DETERMINATO- - Personale comparto - Competenze personale comandato	€.	0		0				
4.20.25.10.112.050.00.000	Ruolo Sanitario - T.DETERMINATO- - Personale comparto - Risorse aggiuntive regionali	€.	35	43	8				
4.20.25.10.112.110.00.000	Ruolo Sanitario - T.DETERMINATO- - Personale comparto - Oneri sociali*	€.	947	582	(365)				
4.20.25.10.112.210.00.000	Ruolo Sanitario - T.DETERMINATO- - Personale comparto - Accantonamento a TFR	€.	0		0				
4.20.25.10.112.800.00.000	Ruolo Sanitario - T.DETERMINATO- - Personale comparto - Altri costi del personale	€.	191	17	(174)				

* Esclusa IRAP e comprensivo di INAIL.

4.20.25.20.000.000.00.000	**B.6 Personale del ruolo professionale - Totale**	**€.**	**614**	**505**	**(109)**	-	-	-	-

COD_COGE_NI	*Descrizione*		*Valore netto al 31/12/2017*	*Valore netto al 31/12/2018*	*Variazione*	*Costi da utilizzo contributi 2018*	*Costi da utilizzo contributi DI CUI SOCIO-SAN*	*Costi da contributi 2018*	*Costi da contributi DI CUI SOCIO-SAN*
4.20.25.20.020.010.00.000	Ruolo professionale - T.INDETERMINATO- Personale dirigente - Competenze fisse	€.	182	157	(25)				
4.20.25.20.020.020.00.000	Ruolo professionale - T.INDETERMINATO- Personale dirigente - Straordinario	€.	2	0	(2)				
4.20.25.20.020.025.00.000	Ruolo professionale - T.INDETERMINATO- Personale dirigente - Retr. Posizione	€.	201	108	(93)				
4.20.25.20.020.030.00.000	Ruolo professionale - T.INDETERMINATO- Personale dirigente - Indennità varie	€.	0		0				
4.20.25.20.020.040.00.000	Ruolo professionale - T.INDETERMINATO- Personale dirigente - Competenze Personale comandato	€.	0		0				
4.20.25.20.020.050.00.000	Ruolo professionale - T.INDETERMINATO- Personale dirigente - Incentivazione (retribuzione di risultato)	€.	28	35	7				
4.20.25.20.020.060.00.000	Ruolo professionale - T.INDETERMINATO- Personale dirigente - Risorse aggiuntive regionali	€.	5	2	(3)				
4.20.25.20.020.110.00.000	Ruolo professionale - T.INDETERMINATO- Personale dirigente - Oneri sociali*	€.	113	107	(6)				
4.20.25.20.020.210.00.000	Ruolo professionale - T.INDETERMINATO- Personale dirigente - Accantonamento a TFR	€.	0		0				
4.20.25.20.020.800.00.000	Ruolo professionale - T.INDETERMINATO- Personale dirigente - Altri costi del Ruolo professionale -	€.	11	18	7				
4.20.25.20.022.010.00.000	Ruolo professionale - T.DETERMINATO- Personale dirigente - Competenze fisse	€.	0		0				
4.20.25.20.022.020.00.000	Ruolo professionale - T.DETERMINATO- Personale dirigente - Straordinario	€.	0		0				
4.20.25.20.022.025.00.000	Ruolo professionale - T.DETERMINATO- Personale dirigente - Retr. Posizione	€.	0		0				
4.20.25.20.022.030.00.000	Ruolo professionale - T.DETERMINATO- Personale dirigente - Indennità varie	€.	0		0				
4.20.25.20.022.040.00.000	Ruolo professionale - T.DETERMINATO- Personale dirigente - Competenze Personale comandato	€.	0		0				
4.20.25.20.022.050.00.000	Ruolo professionale - T.DETERMINATO- Personale dirigente - Incentivazione (retribuzione di risultato)	€.	0		0				
4.20.25.20.022.060.00.000	Ruolo professionale - T.DETERMINATO- Personale dirigente - Risorse aggiuntive regionali	€.	0		0				
4.20.25.20.022.110.00.000	Ruolo professionale - T.DETERMINATO- Personale dirigente - Oneri sociali*	€.	0		0				
4.20.25.20.022.800.00.000	Ruolo professionale - T.DETERMINATO- Personale dirigente - Altri costi del Ruolo professionale -	€.	0		0				
4.20.25.20.024.210.00.000	Ruolo professionale - T.ALTRO- Personale dirigente - Accantonamento a TFR	€.	0		0				
4.20.25.20.110.010.00.000	Ruolo professionale - T.INDETERMINATO - Personale comparto - Competenze fisse	€.	45	47	2				
4.20.25.20.110.020.00.000	Ruolo professionale - T.INDETERMINATO - Personale comparto - Straordinario	€.	3	10	7				
4.20.25.20.110.030.00.000	Ruolo professionale - T.INDETERMINATO - Personale comparto - Indennità varie	€.	0		0				
4.20.25.20.110.035.00.000	Ruolo professionale - T.INDETERMINATO - Personale comparto - Incentivazione alla produttività collettiva	€.	3	4	1				
4.20.25.20.110.040.00.000	Ruolo professionale - T.INDETERMINATO - Personale comparto - Competenze Ruolo professionale - Personale comandato	€.	0		0				
4.20.25.20.110.050.00.000	Ruolo professionale - T.INDETERMINATO - Personale comparto - Risorse aggiuntive regionali	€.	2	0	(2)				
4.20.25.20.110.110.00.000	Ruolo professionale - T.INDETERMINATO - Personale comparto - Oneri sociali*	€.	17	17	0				
4.20.25.20.110.210.00.000	Ruolo professionale - T.INDETERMINATO - Personale comparto - Accantonamento a TFR	€.	0		0				
4.20.25.20.110.800.00.000	Ruolo professionale - T.INDETERMINATO - Personale comparto - Altri costi del personale	€.	2		(2)				

BOZZA

4.20.25.20.112.010.00.000	Ruolo professionale - T.DETERMINATO - Personale comparto - Competenze fisse	€.	0		0				
4.20.25.20.112.020.00.000	Ruolo professionale - T.DETERMINATO - Personale comparto - Straordinario	€.	0		0				
4.20.25.20.112.030.00.000	Ruolo professionale - T.DETERMINATO - Personale comparto - Indennità varie	€.	0		0				
4.20.25.20.112.035.00.000	Ruolo professionale - T.DETERMINATO - Personale comparto - Incentivazione alla produttività collettiva	€.	0		0				
4.20.25.20.112.040.00.000	Ruolo professionale - T.DETERMINATO - Personale comparto - Competenze Ruolo professionale - Personale comandato	€.	0		0				
4.20.25.20.112.050.00.000	Ruolo professionale - T.DETERMINATO - Personale comparto - Risorse aggiuntive regionali	€.	0		0				
4.20.25.20.112.110.00.000	Ruolo professionale - T.DETERMINATO - Personale comparto - Oneri sociali*	€.	0		0				
4.20.25.20.112.800.00.000	Ruolo professionale - T.DETERMINATO - Personale comparto - Altri costi del personale	€.	0		0				

* Esclusa IRAP e comprensivo di INAIL.

4.20.25.30.000.000.00.000	**B.7 Personale del ruolo tecnico - Totale**	**€.**	**29,913**	**30,808**	***895***	-	-	-	-

COD_COGE_NI	*Descrizione*		*Valore netto al 31/12/2017*	*Valore netto al 31/12/2018*	*Variazione*	*Costi da utilizzo contributi 2018*	*Costi da utilizzo contributi DI CUI SOCIO-SAN*	*Costi da contributi 2018*	*Costi da contributi DI CUI SOCIO-SAN*
4.20.25.30.020.010.00.000	Ruolo tecnico - T.INDETERMINATO - - Personale dirigente - Competenze fisse	€.	16	42	26				
4.20.25.30.020.020.00.000	Ruolo tecnico - T.INDETERMINATO - - Personale dirigente - Straordinario	€.	0		0				
4.20.25.30.020.025.00.000	Ruolo tecnico - T.INDETERMINATO - - Personale dirigente - Retr. Posizione	€.	0	46	46				
4.20.25.30.020.030.00.000	Ruolo tecnico - T.INDETERMINATO - - Personale dirigente - Indennità varie	€.	0		0				
4.20.25.30.020.040.00.000	Ruolo tecnico - T.INDETERMINATO - - Personale dirigente - Competenze Ruolo tecnico - Personale comandato	€.	0		0				
4.20.25.30.020.050.00.000	Ruolo tecnico - T.INDETERMINATO - - Personale dirigente - Incentivazione (retribuzione di risultato)	€.	0	6	6				
4.20.25.30.020.060.00.000	Ruolo tecnico - T.INDETERMINATO - - Personale dirigente - Risorse aggiuntive regionali	€.	1	1	0				
4.20.25.30.020.110.00.000	Ruolo tecnico - T.INDETERMINATO - - Personale dirigente - Oneri sociali*	€.	4	26	22				
4.20.25.30.020.210.00.000	Ruolo tecnico - T.INDETERMINATO - - Personale dirigente - Accantonamento a TFR	€.	0		0				
4.20.25.30.020.800.00.000	Ruolo tecnico - T.INDETERMINATO - - Personale dirigente - Altri costi del Ruolo tecnico	€.	0		0				
4.20.25.30.022.010.00.000	Ruolo tecnico - T.DETERMINATO - - Personale dirigente - Competenze fisse	€.	0		0				
4.20.25.30.022.020.00.000	Ruolo tecnico - T.DETERMINATO - - Personale dirigente - Straordinario	€.	0		0				
4.20.25.30.022.025.00.000	Ruolo tecnico - T.DETERMINATO - - Personale dirigente - Retr. Posizione	€.	0		0				
4.20.25.30.022.030.00.000	Ruolo tecnico - T.DETERMINATO - - Personale dirigente - Indennità varie	€.	0		0				
4.20.25.30.022.040.00.000	Ruolo tecnico - T.DETERMINATO - - Personale dirigente - Competenze Ruolo tecnico - Personale comandato	€.	0		0				
4.20.25.30.022.050.00.000	Ruolo tecnico - T.DETERMINATO - - Personale dirigente - Incentivazione (retribuzione di risultato)	€.	0		0				
4.20.25.30.022.060.00.000	Ruolo tecnico - T.DETERMINATO - - Personale dirigente - Risorse aggiuntive regionali	€.	0		0				
4.20.25.30.022.110.00.000	Ruolo tecnico - T.DETERMINATO - - Personale dirigente - Oneri sociali*	€.	0		0				
4.20.25.30.022.210.00.000	Ruolo tecnico - T.DETERMINATO - - Personale dirigente - Accantonamento a TFR	€.	0		0				
4.20.25.30.022.800.00.000	Ruolo tecnico - T.DETERMINATO - - Personale dirigente - Altri costi del Ruolo tecnico	€.	0		0				
4.20.25.30.110.010.00.000	Ruolo tecnico - T.INDETERMINATO - - Personale comparto - Competenze fisse	€.	16,149	18,533	2,384				
4.20.25.30.110.020.00.000	Ruolo tecnico - T.INDETERMINATO - - Personale comparto - Straordinario	€.	1,704	2,183	479				
4.20.25.30.110.030.00.000	Ruolo tecnico - T.INDETERMINATO - - Personale comparto - Indennità varie	€.	0		0				
4.20.25.30.110.035.00.000	Ruolo tecnico - T.INDETERMINATO - - Personale comparto - Incentivazione alla produttività collettiva	€.	998	1,954	956				
4.20.25.30.110.040.00.000	Ruolo tecnico - T.INDETERMINATO - - Personale comparto - Competenze Ruolo tecnico - Personale comandato	€.	0		0				
4.20.25.30.110.050.00.000	Ruolo tecnico - T.INDETERMINATO - - Personale comparto - Risorse aggiuntive regionali	€.	548	527	(21)				
4.20.25.30.110.110.00.000	Ruolo tecnico - T.INDETERMINATO - - Personale comparto - Oneri sociali*	€.	5,968	6,593	625				
4.20.25.30.110.210.00.000	Ruolo tecnico - T.INDETERMINATO - - Personale comparto - Accantonamento a TFR	€.	0		0				
4.20.25.30.110.800.00.000	Ruolo tecnico - T.INDETERMINATO - - Personale comparto - Altri costi del personale	€.	1,702	243	(1,459)				
4.20.25.30.112.010.00.000	Ruolo tecnico - T.DETERMINATO - - Personale comparto - Competenze fisse	€.	1,927	411	(1,516)				
4.20.25.30.112.020.00.000	Ruolo tecnico - T.DETERMINATO - - Personale comparto - Straordinario	€.	205	45	(160)				
4.20.25.30.112.030.00.000	Ruolo tecnico - T.DETERMINATO - - Personale comparto - Indennità varie	€.	0		0				

BOZZA

4.20.25.30.112.035.00.000	Ruolo tecnico - T.DETERMINATO - - Personale comparto - Incentivazione alla produttività collettiva	€.	17	41	24				
4.20.25.30.112.040.00.000	Ruolo tecnico - T.DETERMINATO - - Personale comparto - Competenze Ruolo tecnico - Personale comandato	€.	0		0				
4.20.25.30.112.050.00.000	Ruolo tecnico - T.DETERMINATO - - Personale comparto - Risorse aggiuntive regionali	€.	25	10	(15)				
4.20.25.30.112.110.00.000	Ruolo tecnico - T.DETERMINATO - - Personale comparto - Oneri sociali*	€.	618	142	(476)				
4.20.25.30.112.210.00.000	Ruolo tecnico - T.DETERMINATO - - Personale comparto - Accantonamento a TFR	€.	0		0				
4.20.25.30.112.800.00.000	Ruolo tecnico - T.DETERMINATO - - Personale comparto - Altri costi del personale	€.	31	5	(26)				
4.20.25.30.114.010.00.000	Ruolo tecnico - ALTRO - - Personale comparto - Competenze fisse	€.	0		0				
4.20.25.30.114.035.00.000	Ruolo tecnico - ALTRO - - Personale comparto - Incentivazione alla produttività collettiva	€.	0		0				
4.20.25.30.114.050.00.000	Ruolo tecnico - ALTRO - - Personale comparto - Risorse aggiuntive regionali	€.	0		0				
4.20.25.30.114.110.00.000	Ruolo tecnico - ALTRO - - Personale comparto - Oneri sociali*	€.	0		0				
4.20.25.30.114.210.00.000	Ruolo tecnico - ALTRO - - Personale comparto - Accantonamento a TFR	€.	0		0				
4.20.25.30.114.800.00.000	Ruolo tecnico - ALTRO - - Personale comparto - Altri costi del personale	€.	0		0				

* Esclusa IRAP e comprensivo di INAIL.

4.20.25.40.000.000.00.000	**B.8 Personale del ruolo amministrativo - Totale**	**€.**	**13,428**	**13,885**	***457***	-	-	-	-

COD_COGE_NI	*Descrizione*		*Valore netto al 31/12/2017*	*Valore netto al 31/12/2018*	*Variazione*	*Costi da utilizzo contributi 2018*	***Costi da utilizzo contributi DI CUI SOCIO-SAN***	***Costi da contributi 2018***	***Costi da contributi DI CUI SOCIO-SAN***
4.20.25.40.020.010.00.000	Ruolo amministrativo - T.INDETERMINATO - Personale dirigente - Competenze fisse	€.	403	428	25				
4.20.25.40.020.020.00.000	Ruolo amministrativo - T.INDETERMINATO - Personale dirigente - Straordinario	€.	0	2	2				
4.20.25.40.020.025.00.000	Ruolo amministrativo - T.INDETERMINATO - Personale dirigente - Retr. Posizione	€.	318	366	48				
4.20.25.40.020.030.00.000	Ruolo amministrativo - T.INDETERMINATO - Personale dirigente - Indennità varie	€.	0		0				
4.20.25.40.020.040.00.000	Ruolo amministrativo - T.INDETERMINATO - Personale dirigente - Competenze Ruolo amministrativo - T.INDETERMINATO - Personale comandato	€.	0		0				
4.20.25.40.020.050.00.000	Ruolo amministrativo - T.INDETERMINATO - Personale dirigente - Incentivazione (retribuzione di risultato)	€.	103	90	(13)				
4.20.25.40.020.060.00.000	Ruolo amministrativo - T.INDETERMINATO - Personale dirigente - Risorse aggiuntive regionali	€.	11	13	2				
4.20.25.40.020.110.00.000	Ruolo amministrativo - T.INDETERMINATO - Personale dirigente - Oneri sociali*	€.	232	250	18				
4.20.25.40.020.210.00.000	Ruolo amministrativo - T.INDETERMINATO - Personale dirigente - Accantonamento a TFR	€.	0		0				
4.20.25.40.020.800.00.000	Ruolo amministrativo - T.INDETERMINATO - Personale dirigente - Altri costi del Ruolo amministrativo	€.	4	4	0				
4.20.25.40.022.010.00.000	Ruolo amministrativo - T.DETERMINATO - Personale dirigente - Competenze fisse	€.	26	39	13				
4.20.25.40.022.020.00.000	Ruolo amministrativo - T.DETERMINATO - Personale dirigente - Straordinario	€.	0		0				
4.20.25.40.022.025.00.000	Ruolo amministrativo - T.DETERMINATO - Personale dirigente - Retr. Posizione	€.	2	1	(1)				
4.20.25.40.022.030.00.000	Ruolo amministrativo - T.DETERMINATO - Personale dirigente - Indennità varie	€.	0		0				
4.20.25.40.022.040.00.000	Ruolo amministrativo - T.DETERMINATO - Personale dirigente - Competenze Ruolo amministrativo - T.DETERMINATO - Personale comandato	€.	0		0				
4.20.25.40.022.050.00.000	Ruolo amministrativo - T.DETERMINATO - Personale dirigente - Incentivazione (retribuzione di risultato)	€.	0		0				
4.20.25.40.022.060.00.000	Ruolo amministrativo - T.DETERMINATO - Personale dirigente - Risorse aggiuntive regionali	€.	0		0				
4.20.25.40.022.110.00.000	Ruolo amministrativo - T.DETERMINATO - Personale dirigente - Oneri sociali*	€.	8	10	2				
4.20.25.40.022.210.00.000	Ruolo amministrativo - T.DETERMINATO - Personale dirigente - Accantonamento a TFR	€.	0		0				
4.20.25.40.022.800.00.000	Ruolo amministrativo - T.DETERMINATO - Personale dirigente - Altri costi del Ruolo amministrativo	€.	0		0				
4.20.25.40.110.010.00.000	Ruolo amministrativo - T.INDETERMINATO - Personale comparto - Competenze fisse	€.	7,531	7,935	404				
4.20.25.40.110.020.00.000	Ruolo amministrativo - T.INDETERMINATO - Personale comparto - Straordinario	€.	160	422	262				
4.20.25.40.110.030.00.000	Ruolo amministrativo - T.INDETERMINATO - Personale comparto - Indennità varie	€.	0		0				
4.20.25.40.110.035.00.000	Ruolo amministrativo - T.INDETERMINATO - Personale comparto - Incentivazione alla produttività collettiva	€.	448	1,078	630				

PROGRIDA

4.20.25.40.110.040.00.000	Ruolo amministrativo - T.INDETERMINATO - Personale comparto - Competenze Ruolo amministrativo - Personale comandato	€.	0		0				
4.20.25.40.110.050.00.000	Ruolo amministrativo - T.INDETERMINATO - Personale comparto - Risorse aggiuntive regionali	€.	274	232	(42)				
4.20.25.40.110.060.00.000	Ruolo amministrativo - T.INDETERMINATO - Personale comparto - Accantonamento per ferie maturate e non godute	€.	0		0				
4.20.25.40.110.110.00.000	Ruolo amministrativo - T.INDETERMINATO - Personale comparto - Oneri sociali*	€.	2,691	2,771	80				
4.20.25.40.110.210.00.000	Ruolo amministrativo - T.INDETERMINATO - Personale comparto - Accantonamento a TFR	€.	0		0				
4.20.25.40.110.220.00.000	Ruolo amministrativo - T.INDETERMINATO - Personale comparto - Accantonamento trattamento quiescenza e simili	€.	0		0				
4.20.25.40.110.800.00.000	Ruolo amministrativo - T.INDETERMINATO - Personale comparto - Altri costi del personale	€.	1,115	93	(1,022)				
4.20.25.40.112.010.00.000	Ruolo amministrativo - T.DETERMINATO - Personale comparto - Competenze fisse	€.	76	109	33				
4.20.25.40.112.020.00.000	Ruolo amministrativo - T.DETERMINATO - Personale comparto - Straordinario	€.	1	3	2				
4.20.25.40.112.030.00.000	Ruolo amministrativo - T.DETERMINATO - Personale comparto - Indennità varie	€.	0		0				
4.20.25.40.112.035.00.000	Ruolo amministrativo - T.DETERMINATO - Personale comparto - Incentivazione alla produttività collettiva	€.	1	2	1				
4.20.25.40.112.040.00.000	Ruolo amministrativo - T.DETERMINATO - Personale comparto - Competenze Ruolo amministrativo - Personale comandato	€.	0		0				
4.20.25.40.112.050.00.000	Ruolo amministrativo - T.DETERMINATO - Personale comparto - Risorse aggiuntive regionali	€.	2	3	1				
4.20.25.40.112.110.00.000	Ruolo amministrativo - T.DETERMINATO - Personale comparto - Oneri sociali*	€.	21	33	12				
4.20.25.40.112.210.00.000	Ruolo amministrativo - T.DETERMINATO - Personale comparto - Accantonamento a TFR	€.	0		0				
4.20.25.40.112.800.00.000	Ruolo amministrativo - T.DETERMINATO - Personale comparto - Altri costi del personale	€.	1	1	0				

* Esclusa IRAP e comprensivo di INAIL.

4.20.30.00.000.000.00.000	**B.9 Oneri diversi di gestione - Totale**	**€.**	**2,789**	**2,833**	***44***	**347**	**-**	**216**	**-**

COD_COGE_NI	Descrizione		Valore netto al 31/12/2017	Valore netto al 31/12/2018	Variazione	Costi da utilizzo contributi 2018	Costi da utilizzo contributi DI CUI SOCIO-SAN	Costi da contributi 2018	Costi da contributi DI CUI SOCIO-SAN
4.20.30.10.010.000.00.000	Imposte e tasse (escluse Irap e Ires)	€.	992	872	(120)				
4.20.30.20.010.000.00.000	Perdite su crediti	€.	0		0				
4.20.30.30.010.000.00.000	Rimborso spese organi societari	€.	0		0				
4.20.30.40.010.000.00.000	Indennità, rimborso spese e oneri sociali per il direttore generale, direttore sanitario, direttore amministrativo e componenti del collegio sindacale	€.	825	825	0				
4.20.30.40.012.000.00.000	Indennità, rimborso spese e oneri sociali per il direttore generale, direttore sanitario, direttore amministrativo e componenti del collegio sindacale v/ATS. ASST, Fondazioni d/Regione	€.	38	39	1				
4.20.30.50.010.000.00.000	Multe, ammende, penalità, arbitraggi, risarcimenti	€.	0		0				
4.20.30.50.020.000.00.000	Sanzioni verso ATS della Regione	€.	60	171	111				
4.20.30.50.030.000.00.000	Commissioni e spese bancarie	€.	103	121	18			20	
4.20.30.50.040.000.00.000	Abbonamenti, acquisti di libri, riviste e giornali	€.	28	22	(6)	3			
4.20.30.50.050.000.00.000	Oneri per sperimentazioni gestionali (art. 9-bis, D.Lgs. 502/92)	€.	0		0				
4.20.30.50.080.000.00.000	Altri Oneri diversi di gestione	€.	743	783	40	344		196	
4.20.30.50.085.000.00.000	Altri Oneri diversi di gestione servizi sociosanitari (ASSI)	€.	0		0				

			Valore netto al 31/12/2017	Valore netto al 31/12/2018	Variazione	Costi da utilizzo contributi 2018	Costi da utilizzo contributi DI CUI SOCIO-SAN	Costi da contributi 2018	Costi da contributi DI CUI SOCIO-SAN
4.20.40.00.000.000.00.000	**B.10-13) Totale Ammortamenti e svalutazioni**	**€.**	**13,667**	***14,232***	***565***	**0**	**0**	**0**	**0**

			Valore netto al 31/12/2017	Valore netto al 31/12/2018	Variazione	Costi da utilizzo contributi 2018	Costi da utilizzo contributi DI CUI SOCIO-SAN	Costi da contributi 2018	Costi da contributi DI CUI SOCIO-SAN
4.20.40.10.000.000.00.000	**B.10) Ammortamenti delle immobilizzazioni immateriali - Totale**	**€.**	**91**	***164***	***73***	**0**	**0**	**0**	**0**
4.20.40.10.010.000.00.000	**B.10 (1) Ammortamenti immobilizzazioni immateriali - Totale**	**€.**	**91**	***164***	***73***	**-**	**-**	**-**	**-**

COD_COGE_NI	Descrizione		Valore netto al 31/12/2017	Valore netto al 31/12/2018	Variazione	Costi da utilizzo contributi 2018	Costi da utilizzo contributi DI CUI SOCIO-SAN	Costi da contributi 2018	Costi da contributi DI CUI SOCIO-SAN
4.20.40.10.010.010.00.000	Ammortamenti immobilizzazioni immateriali	€.	91	164	73				

PRECONSUNTIVO

			Valore netto al 31/12/2017	Valore netto al 31/12/2018	Variazione	Costi da utilizzo contributi 2018	Costi da utilizzo contributi DI CUI SOCIO-SAN	Costi da contributi 2018	Costi da contributi DI CUI SOCIO-SAN
4.20.40.20.000.000.00.000	**B.11) Ammortamento dei fabbricati - Totale**	**€.**	**9,759**	**9,761**	***2***	**0**	**0**	**0**	**0**
4.20.40.20.010.000.00.000	**B.11 (1) Ammortamenti dei fabbricati - Totale**	**€.**	**9,759**	***9,761***	***2***	-	-	-	-

COD_COGE_NI	Descrizione		Valore netto al 31/12/2017	Valore netto al 31/12/2018	Variazione	Costi da utilizzo contributi 2018	Costi da utilizzo contributi DI CUI SOCIO-SAN	Costi da contributi 2018	Costi da contributi DI CUI SOCIO-SAN
4.20.40.20.010.010.00.000	Ammortamento dei Fabbricati disponibili	€.	73	73	*0*				
4.20.40.20.010.020.00.000	Ammortamento dei Fabbricati indisponibili	€.	9,686	9,688	*2*				

4.20.40.20.020.000.00.000	**B.11 (2) Svalutazione dei fabbricati - Totale**	**€.**	-	***0***	***0***	-	-	-	-

COD_COGE_NI	Descrizione		Valore netto al 31/12/2017	Valore netto al 31/12/2018	Variazione	Costi da utilizzo contributi 2018	Costi da utilizzo contributi DI CUI SOCIO-SAN	Costi da contributi 2018	Costi da contributi DI CUI SOCIO-SAN
4.20.40.20.020.020.00.000	Svalutazione dei Terreni e Fabbricati indisponibili	€.	0		*0*				

			Valore netto al 31/12/2017	Valore netto al 31/12/2018	Variazione	Costi da utilizzo contributi 2018	Costi da utilizzo contributi DI CUI SOCIO-SAN	Costi da contributi 2018	Costi da contributi DI CUI SOCIO-SAN
4.20.40.30.000.000.00.000	**B.12) Ammortamenti delle altre immobilizzazioni materiali - Totale**	**€.**	**3,817**	**4,298**	***481***	**0**	**0**	**0**	**0**
4.20.40.30.010.000.00.000	**B.12) (1) Ammortamenti delle altre immobilizzazioni materiali - Totale**	**€.**	**3,817**	**4,298**	**481**	-	-	-	-

COD_COGE_NI	Descrizione		Valore netto al 31/12/2017	Valore netto al 31/12/2018	Variazione	Costi da utilizzo contributi 2018	Costi da utilizzo contributi DI CUI SOCIO-SAN	Costi da contributi 2018	Costi da contributi DI CUI SOCIO-SAN
4.20.40.30.010.010.00.000	Ammortamenti delle altre immobilizzazioni materiali	€.	3,817	4,298	*481*				
4.20.40.30.010.015.00.000	Ammortamenti delle immobilizzazioni materiali - attrezzature protesica	€.	0		*0*				

4.20.40.30.020.000.00.000	**B.12) (2) Svalutazione delle altre immobilizzazioni materiali - Totale**	**€.**	-	-	-	-	-	-	-

COD_COGE_NI	Descrizione		Valore netto al 31/12/2017	Valore netto al 31/12/2018	Variazione	Costi da utilizzo contributi 2018	Costi da utilizzo contributi DI CUI SOCIO-SAN	Costi da contributi 2018	Costi da contributi DI CUI SOCIO-SAN
4.20.40.30.020.015.00.000	Svalutazioni delle immobilizzazioni materiali - attrezzature protesica	€.	0		*0*				

4.20.40.40.000.000.00.000	**B.13 Svalutazione dei crediti - Totale**	**€.**	-	**9**	*9*	-	-	-	-

COD_COGE	Descrizione		Valore netto al 31/12/2017	Valore netto al 31/12/2018	Variazione	Costi da utilizzo contributi 2018	Costi da utilizzo contributi DI CUI SOCIO-SAN	Costi da contributi 2018	Costi da contributi DI CUI SOCIO-SAN
4.20.40.40.010.000.00.000	Svalutazione dei crediti	€.	0	9	*9*				

			Valore netto al 31/12/2017	Valore netto al 31/12/2018	Variazione	Costi da utilizzo contributi 2018	Costi da utilizzo contributi DI CUI SOCIO-SAN	Costi da contributi 2018	Costi da contributi DI CUI SOCIO-SAN
4.20.50.00.000.000.00.000	**B. 14 Variazione delle rimanenze - Totale**	**€.**	**566**	**(1,445)**	***(2,011)***	**0**	**0**	**0**	**0**
4.20.50.10.000.000.00.000	**B.14.A Variazione rimanenze sanitarie - Totale**	**€.**	**132**	**- 1,496**	***(1,628)***	-	-	-	-

COD_COGE_NI	Descrizione		Valore netto al 31/12/2017	Valore netto al 31/12/2018	Variazione	Costi da utilizzo contributi 2018	Costi da utilizzo contributi DI CUI SOCIO-SAN	Costi da contributi 2018	Costi da contributi DI CUI SOCIO-SAN
4.20.50.10.005.010.01.050	Farmaceutici: Specialità Medicinali (File F escluso HCV)	€.	550	(1,532)	*(2,082)*				
4.20.50.10.005.010.01.070	Farmaceutici: Specialità Medicinali (HCV)	€.	(314)	25	*339*				
4.20.50.10.005.010.02.000	Farmaceutici: Specialità Medicinali (altro: farmaci ospedalieri)	€.	(872)	456	*1,328*				
4.20.50.10.005.020.00.000	Farmaceutici: Specialità Medicinali (Doppio Canale ex Nota CUF 37)	€.	0	0	*0*				
4.20.50.10.005.030.00.000	Farmaceutici: Specialità Medicinali (Primo Ciclo terapeutico D.G.R. 10246/02)	€.	0	0	*0*				
4.20.50.10.010.010.00.000	Farmaceutici: Ossigeno	€.	(5)	1	*6*				

BUR.S.C.R.I.P.A.

20.50.10.012.010.00.000	Farmaceutici: Specialità Medicinali SENZA AIC	€.	1	(1)	(2)				
4.20.50.10.012.020.00.000	Farmaceutici: Galenici e altri medicinali SENZA AIC	€.	(9)	14	23				
4.20.50.10.012.030.00.000	Farmaceutici: Ossigeno e gas medicali SENZA AIC	€.	0		0				
4.20.50.10.015.010.00.000	Emoderivati ESCLUSI EMODERIVATI GESTITI VIA CONSORZIO INTERREGIONALE]	€.	0		0				
4.20.50.10.015.012.00.000	Emoderivati SOLAMENTE OVE GESTITI NELL'AMBITO DEL CONSORZIO INTERREGIONALE]	€.	926	12	(914)				
4.20.50.10.015.020.00.000	Emoderivati (Doppio Canale ex Nota CUF 37)	€.	0	(1)	(1)				
4.20.50.10.020.010.00.000	Prodotti dietetici	€.	(6)	10	16				
4.20.50.10.025.010.00.000	Dispositivi medici: Cnd W - Materiali Diagnostici in vitro	€.	(70)	28	98				
4.20.50.10.030.010.00.000	Dispositivi medici: Cnd Z - Materiali diagnostici (materiale per apparecchiature sanitare e relativi componenti)	€.	(2)	(12)	(10)				
4.20.50.10.030.020.00.000	Prodotti chimici: Materiali diagnostici (senza Cnd)	€.	24	(7)	(31)				
4.20.50.10.035.011.00.000	Dispositivi Medici: Cnd A - Dispositivi da somministrazione, prelievo e raccolta	€.	(27)	(16)	11				
4.20.50.10.035.012.00.000	Dispositivi Medici: Cnd K, L - Strumentario chirurgico	€.	29	(44)	(73)				
4.20.50.10.035.013.00.000	Dispositivi Medici: Cnd H - Dispositivi di sutura	€.	(77)	(11)	66				
4.20.50.10.035.014.00.000	Dispositivi Medici: Cnd M - Dispositivi per medicazioni generali e specialistiche	€.	11	39	28				
4.20.50.10.035.015.00.000	Dispositivi Medici: Cnd T - Dispositivi di protezione e ausili per incontinenza (d. lgs. 46/97)	€.	7	(15)	(22)				
4.20.50.10.035.016.00.000	Dispositivi Medici: Cnd Y - Supporti o ausili tecnici per persone disabili	€.	(1)	(2)	(1)				
4.20.50.10.035.017.00.000	Dispositivi Medici: Cnd B; G; N; Q; R; U - Presidi medico-chirurgici specialistici	€.	(4)	(75)	(71)				
4.20.50.10.035.018.00.000	Dispositivi Medici: Cnd: D; S; V - Disinfettanti, prodotti per sterilizzazione e dispositivi vari	€.	(2)	22	24				
4.20.50.10.035.020.00.000	Dispositivi medici: Cnd: C - Dispositivi per appar. Cardiocircolatorio	€.	(111)	(10)	101				
4.20.50.10.035.030.00.000	Dispositivi medici con repertorio e senza CND (tipo 2, kit)	€.	(15)	(5)	10				
4.20.50.10.035.040.00.000	Dispositivi medici: Cnd: C - Dispositivi per appar. Cardiocircolatorio	€.	(9)	15	24				
4.20.50.10.040.010.00.000	Materiale chirurgico per uso veterinario	€.	0		0				
4.20.50.10.045.030.00.000	Dispositivi Medici: Cnd: J - impiantabili attivi: Materiali protesici (endoprotesi)	€.	133	48	(85)				
4.20.50.10.045.035.00.000	Dispositivi medici: Cnd: P - Materiali protesici (endoprotesi non attive)	€.	319	(145)	(464)				
4.20.50.10.050.010.00.000	Dispositivi Medici: Cnd F - Materiali per emodialisi	€.	(96)	(10)	86				
4.20.50.10.055.010.00.000	Materiali per la profilassi igienico-sanitari: sieri	€.	0		0				
4.20.50.10.055.020.00.000	Materiali per la profilassi igienico-sanitari: vaccini	€.	(222)	(215)	7				
4.20.50.10.060.010.00.000	Prodotti farmaceutici per uso veterinario	€.	0		0				
4.20.50.10.065.010.00.000	Sangue ed emocomponenti	€.	0		0				
4.20.50.10.065.020.00.000	Sangue ed emocomponenti acquistati Extraregione	€.	0		0				
4.20.50.10.080.010.00.000	Altri beni e prodotti sanitari (PRODOTTI SENZA REPERTORIO E/O CND)	€.	(26)	(65)	(39)				
4.20.50.20.000.000.00.000	**B.14.B Variazione rimanenze non sanitarie - Totale**	**€.**	**434**	**51**	**(383)**	**-**	**-**	**-**	**-**

COD_COGE_NI	*Descrizione*		*Valore netto al 31/12/2017*	*Valore netto al 31/12/2018*	*Variazione*	*Costi da utilizzo contributi 2018*	*Costi da utilizzo contributi DI CUI SOCIO-SAN*	*Costi da contributi 2018*	*Costi da contributi DI CUI SOCIO-SAN*
4.20.50.20.005.010.00.000	Prodotti alimentari	€.	0		0				
4.20.50.20.010.010.00.000	Materiale di guardaroba, di pulizia e di convivenza in genere	€.	0	7	7				
4.20.50.20.015.010.00.000	Carburante	€.	1		(1)				
4.20.50.20.015.020.00.000	Combustibili	€.	0		0				
4.20.50.20.020.010.00.000	Cancelleria e stampati	€.	(25)	18	43				
4.20.50.20.025.010.00.000	Materiale per EDP	€.	0		0				
4.20.50.20.030.010.00.000	Materiale per manutenzioni e riparazioni immobili	€.	462	22	(440)				
4.20.50.20.030.020.00.000	Materiale per manutenzioni e riparazioni mobili e macchine	€.	(7)	0	7				
4.20.50.20.030.030.00.000	Materiale per manutenzioni e riparazioni attrez. Tecnico economali	€.	0		0				
4.20.50.20.030.040.00.000	Materiale per manutenzioni e riparazioni automezzi (tutti)	€.	0		0				
4.20.50.20.030.080.00.000	Altro materiale per manutenzioni e riparazioni	€.	0		0				
4.20.50.20.080.010.00.000	Altri beni non sanitari	€.	3	4	1				

4.20.60.00.000.000.00.000	**B.15 Accantonamenti tipici dell'esercizio - Totale**	**€.**	**7,342**	**6,994**	**(348)**	**-**	**-**	**2,789**	**-**

COD_COGE_NI	*Descrizione*		*Valore netto al 31/12/2017*	*Valore netto al 31/12/2018*	*Variazione*	*Costi da utilizzo contributi 2018*	*Costi da utilizzo contributi DI CUI SOCIO-SAN*	*Costi da contributi 2018*	*Costi da contributi DI CUI SOCIO-SAN*
4.20.60.10.010.000.00.000	Accantonamenti per cause civili ed oneri processuali	€.	0		0				
4.20.60.10.020.000.00.000	Accantonamenti per contenzioso personale dipendente	€.	0		0				
4.20.60.10.030.000.00.000	Accantonamenti per rischi connessi all'acquisto di prestazioni sanitarie da privato	€.	0		0				
4.20.60.10.040.000.00.000	Accantonamenti per copertura diretta dei rischi (autoassicurazione)	€.	2,789	2,789	0			2,789	
4.20.60.10.080.000.00.000	Altri accantonamenti per rischi	€.	0		0				

BOZZA

20.60.20.010.000.00.000	Accantonamento al fondo premio per operosità medici SUMAI	€.	187	175	(12)
4.20.60.40.010.000.00.000	Acc. Rinnovi convenzioni MMG/Pls/MCA ed altri	€.	0		0
4.20.60.40.020.000.00.000	Acc. Rinnovi contratt. - dirigenza medica	€.	779	2,558	1,779
4.20.60.40.030.000.00.000	Acc. Rinnovi contratt.- dirigenza non medica	€.	77	249	172
4.20.60.40.040.000.00.000	Acc. Rinnovi contratt.: - comparto	€.	1,549		(1,549)
4.20.60.40.050.000.00.000	Acc. Rinnovi contratt.: medici SUMAI	€.	64	126	62
4.20.60.50.010.000.00.000	Accantonamenti per quote inutilizzate contributi vincolati dell'esercizio da Regione per quota FSR Vincolato	€.	0		0
4.20.60.50.012.000.00.000	Accantonamenti per quote inutilizzate contributi dell'esercizio da Regione per quota FSR Indistinto	€.	318		(318)
4.20.60.50.014.000.00.000	Accantonamenti per quote inutilizzate per finanziamento di parte corrente per servizi sociosanitari (ASSI) da contributi dell'esercizio da Regione - quota FSR Indistinto	€.	0		0
4.20.60.50.020.000.00.000	Accantonamenti per quote inutilizzate contributi vincolati dell'esercizio da ATS/ASST/Fondazioni per quota FSR Vincolato	€.	0		0
4.20.60.50.022.000.00.000	Accantonamenti per quote inutilizzate contributi dell'esercizio da ATS/ASST/Fondazioni per quota FSR Indistinto	€.	290		(290)
4.20.60.50.030.000.00.000	Accantonamenti per quote inutilizzate contributi vincolati dell'esercizio da soggetti pubblici (extra fondo) Vincolati	€.	3		(3)
4.20.60.50.080.000.00.000	Accantonamenti per quote inutilizzate contributi vincolati dell'esercizio da privati (altro)	€.	830	542	(288)
4.20.60.80.010.000.00.000	Altri accantonamenti	€.	456		(456)
4.20.60.80.010.100.00.000	Accantonamenti libera professione	€.	0	392	392
4.20.60.80.010.200.00.000	Altri accantonamenti altro	€.	0	163	163
4.20.60.80.015.000.00.000	Altri accantonamenti (ASSI)	€.	0		0

Si ricorda che l'accantonamento al TFR va indicato nelle rispettive tabelle del personale;
che l'accantonamento al Fondo trattamento di fine mandato va indicato nella voce "costi per prestazioni di servizi"
accesa alle collaborazioni coordinate e continuative.

			Valore netto al 31/12/2017	Valore netto al 31/12/2018	Variazione
5.00.00.00.000.000.00.000	**C) PROVENTI ED ONERI FINANZIARI**	€.	(606)	(581)	25

			Valore netto al 31/12/2017	Valore netto al 31/12/2018	Variazione
5.10.00.00.000.000.00.000	**C) PROVENTI FINANZIARI (Parziale)**	€.	0	0	0

5.10.10.00.000.000.00.000	**C.1 Interessi attivi - Totale**	€.	0	0	0

COD_COGE_NI	Descrizione		Valore netto al 31/12/2017	Valore netto al 31/12/2018	Variazione
5.10.10.10.010.000.00.000	Interessi attivi su c/tesoreria	€.	0		0
5.10.10.20.010.000.00.000	Interessi attivi su c/c bancari	€.	0		0
5.10.10.20.020.000.00.000	Interessi attivi su c/c postali	€.	0		0
5.10.10.30.010.000.00.000	Interessi attivi su titoli	€.	0		0
5.10.10.30.020.000.00.000	Interessi attivi su crediti commerciali	€.	0		0
5.10.10.30.080.000.00.000	Altri interessi attivi	€.	0		0
5.10.10.30.090.000.00.000	Interessi attivi verso ATS-ASST-Fondazioni della Regione	€.	0		0

Gli interessi attivi sono indicati al netto di eventuali ritenute erariali se sono relativi a conti utilizzati nell'attività istituzionale.
Nel caso siano relativi a conti utilizzati nell'attività commerciale, gli interessi attivi sono stati rilevati al lordo della ritenuta d'acconto.

5.10.20.00.000.000.00.000	**C.2 Altri proventi finanziari - Totale**	€.	0	0	0

COD_COGE_NI	Descrizione		Valore netto al 31/12/2017	Valore netto al 31/12/2018	Variazione
5.10.20.10.000.000.00.000	Proventi da partecipazioni	€.	0		0
5.10.20.30.000.000.00.000	Proventi finanziari da titoli iscritti nelle immobilizzazioni	€.	0		0
5.10.20.40.000.000.00.000	Altri proventi finanziari diversi dai precedenti	€.	0		0

I dividendi sono stati indicati al netto della eventuale ritenuta d'acconto.

			Valore netto al 31/12/2017	Valore netto al 31/12/2018	Variazione	Costi da utilizzo contributi 2018	Costi da utilizzo contributi DI CUI SOCIO-SAN	Costi da contributi 2018	Costi da contributi DI CUI SOCIO-SAN
5.20.00.00.000.000.00.000	**C) ONERI FINANZIARI (Parziale)**	€.	606	581	(25)	0	0	0	0

R.T.C.R.U.B.A.

5.20.10.00.000.000.00.000	**C.3 Interessi passivi - Totale**	**€.**	**606**	**581**	***(25)***	**0**	**0**	**0**	**0**

COD_COGE_NI	*Descrizione*		*Valore netto al 31/12/2017*	*Valore netto al 31/12/2018*	*Variazione*	*Costi da utilizzo contributi 2018*	*Costi da utilizzo contributi DI CUI SOCIO-SAN*	***Costi da contributi 2018***	***Costi da contributi DI CUI SOCIO-SAN***
5.20.10.10.010.000.00.000	Interessi passivi su c/c tesoreria	€.	0		*0*				
5.20.10.20.010.000.00.000	Interessi passivi su mutui	€.	0		*0*				
5.20.10.20.020.000.00.000	Commissioni su fidejussioni	€.	0		*0*				
5.20.10.30.010.000.00.000	Interessi passivi verso fornitori	€.	0		*0*				
5.20.10.30.020.000.00.000	Interessi passivi di mora	€.	0		*0*				
5.20.10.30.030.000.00.000	Interessi passivi canoni di leasing	€.	0		*0*				
5.20.10.30.070.000.00.000	Altri interessi passivi	€.	606	581	*(25)*				
5.20.10.30.080.000.00.000	Interessi passivi verso ATS-ASST-Fondazioni della Regione	€.	0		*0*				

5.20.20.00.000.000.00.000	**C.4 Altri oneri finanziari - Totale**	**€.**	**0**	**0**	***0***	**0**	**0**	**0**	**0**

COD_COGE_NI	*Descrizione*		*Valore netto al 31/12/2017*	*Valore netto al 31/12/2018*	*Variazione*	*Costi da utilizzo contributi 2018*	*Costi da utilizzo contributi DI CUI SOCIO-SAN*	***Costi da contributi 2018***	***Costi da contributi DI CUI SOCIO-SAN***
5.20.20.10.000.000.00.000	Altri oneri finanziari	€.	0		*0*				
5.20.20.20.000.000.00.000	Perdite su cambi	€.	0		*0*				

			Valore netto al 31/12/2017	*Valore netto al 31/12/2018*	*Variazione*
6.00.00.00.000.000.00.000	**D) RETTIFICHE DI VALORE DI ATTIVITA' FINANZIARIE**	**€.**	**0**	**0**	***0***

6.10.00.00.000.000.00.000	**D.1 Rivalutazioni - Totale**	**€.**	**-**	**-**	***0***

COD_COGE_NI	*Descrizione*		*Valore netto al 31/12/2017*	*Valore netto al 31/12/2018*	*Variazione*
6.10.80.00.000.000.00.000	Altro	€.	0		*0*

6.20.00.00.000.000.00.000	**D.2 Svalutazioni - Totale**	**€.**	**-**	**-**	***0***	**-**	**-**	**-**	**-**

COD_COGE_NI	*Descrizione*		*Valore netto al 31/12/2017*	*Valore netto al 31/12/2018*	*Variazione*	*Costi da utilizzo contributi 2018*	*Costi da utilizzo contributi DI CUI SOCIO-SAN*	***Costi da contributi 2018***	***Costi da contributi DI CUI SOCIO-SAN***
6.20.10.00.000.000.00.000	Di partecipazioni	€.	0		*0*				

			Valore netto al 31/12/2017	*Valore netto al 31/12/2018*	*Variazione*
7.00.00.00.000.000.00.000	**E) PROVENTI E ONERI Straordinari**	**€.**	**2,573**	**(65)**	***(2,638)***

7.10.00.00.000.000.00.000	**E.1) Proventi Straordinari - Totale**	**€.**	**4,008**	**567**	***(3,441)***

COD_COGE_NI	*Descrizione*		*Valore netto al 31/12/2017*	*Valore netto al 31/12/2018*	*Variazione*
7.10.10.10.000.000.00.000	Plusvalenze da cessione di beni	€.	0		*0*
7.10.10.20.000.000.00.000	Plusvalenze da ATS-ASST-Fondazioni della Regione	€.	0		*0*
7.10.10.80.000.000.00.000	Altre plusvalenze	€.	0		*0*
7.10.20.10.000.000.00.000	Proventi da donazioni e liberalità diverse	€.	0		*0*
7.10.30.10.000.000.00.000	Sopravvenienze e insussistenze attive verso ATS/ASST/Fondazioni della Regione	€.	6	200	*194*
7.10.30.30.000.000.00.000	Sopravvenienze e insussistenze attive v/terzi relative al personale	€.	76	86	*10*
7.10.30.40.000.000.00.000	Sopravvenienze e insussistenze attive v/terzi relative alle convenzioni con medici di base	€.	0		*0*
7.10.30.50.000.000.00.000	Sopravvenienze e insussistenze attive v/terzi relative alle convenzioni per la specialistica	€.	0		*0*
7.10.30.60.000.000.00.000	Sopravvenienze e insussistenze attive v/terzi relative all'acquisto prestaz. Sanitarie da operatori accreditati	€.	0		*0*
7.10.30.70.000.000.00.000	Sopravvenienze e insussistenze attive v/terzi relative all'acquisto di beni e servizi	€.	1	167	*166*
7.10.30.80.000.000.00.000	Altre sopravvenienze e insussistenze attive v/terzi	€.	1,456	114	*(1,342)*
7.10.80.10.000.000.00.000	Altri proventi Straordinari	€.	2,469		*(2,469)*

7.20.00.00.000.000.00.000	**E.2) Oneri Straordinari - Totale**	**€.**	**1,435**	**632**	***(803)***	**-**	**-**	**-**	**-**

BOZZA

COD_COGE_NI	Descrizione		Valore netto al 31/12/2017	Valore netto al 31/12/2018	Variazione	Costi da utilizzo contributi 2018	Costi da utilizzo contributi DI CUI SOCIO-SAN	Costi da contributi 2018	Costi da contributi DI CUI SOCIO-SAN
7.20.10.10.000.000.00.000	Minusvalenze	€.	291	65	(226)				
7.20.20.10.000.000.00.000	Oneri tributari da esercizi precedenti	€.	0		0				
7.20.30.10.000.000.00.000	Oneri da cause civili	€.	0		0				
7.20.40.15.000.000.00.000	Altre sopravvenienze e insussistenze passive verso ATS/ASST/Fondazioni della Regione	€.	28	378	350				
7.20.40.25.000.000.00.000	Sopravvenienze e insussistenze passive v/terzi relative al personale - dirigenza medica	€.	0		0				
7.20.40.30.000.000.00.000	Sopravvenienze e insussistenze passive v/terzi relative al personale - dirigenza non medica	€.	0		0				
7.20.40.35.000.000.00.000	Sopravvenienze e insussistenze passive v/terzi relative al personale - comparto	€.	0		0				
7.20.40.40.000.000.00.000	Sopravvenienze e insussistenze passive v/terzi relative alle convenzioni con medici di base	€.	0		0				
7.20.40.45.000.000.00.000	Sopravvenienze e insussistenze passive v/terzi relative alle convenzioni per la specialistica	€.	0		0				
7.20.40.50.000.000.00.000	Sopravvenienze e insussistenze passive v/terzi relative all'acquisto prestaz. sanitarie da operatori accreditati	€.	0		0				
7.20.40.60.000.000.00.000	Sopravvenienze e insussistenze passive v/terzi relative all'acquisto di beni e servizi	€.	1,116	100	(1,016)				
7.20.40.80.000.000.00.000	Altre sopravvenienze e insussistenze passive v/terzi	€.	0	89	89				
7.20.80.10.000.000.00.000	Altri oneri Straordinari	€.	0		0				

			Valore netto al 31/12/2017	Valore netto al 31/12/2018	Variazione	Costi da utilizzo contributi 2018	Costi da utilizzo contributi DI CUI SOCIO-SAN	Costi da contributi 2018	Costi da contributi DI CUI SOCIO-SAN
8.20.00.00.000.000.00.000	**Y. IMPOSTE E TASSE**	**€.**	**14,415**	**14,974**	**559**	**7**	**0**	**3**	**0**

COD_COGE_NI	Descrizione		Valore netto al 31/12/2017	Valore netto al 31/12/2018	Variazione	Costi da utilizzo contributi 2018	Costi da utilizzo contributi DI CUI SOCIO-SAN	Costi da contributi 2018	Costi da contributi DI CUI SOCIO-SAN
8.20.10.10.000.000.00.000	IRAP relativa a personale dipendente	€.	13,502	14,054	552				
8.20.10.20.000.000.00.000	IRAP relativa a collaboratori e personale assimilato a lavoro dipendente	€.	393	480	87	7		3	
8.20.10.30.000.000.00.000	IRAP relativa ad attività di libera professione (intramoenia)	€.	367	308	(59)				
8.20.10.40.000.000.00.000	IRAP relativa ad attività commerciali	€.	0		0				
8.20.20.10.000.000.00.000	IRES su attività istituzionale	€.	153	132	(21)				
8.20.20.20.000.000.00.000	IRES su attività commerciale	€.	0		0				
8.20.30.10.000.000.00.000	Accantonamento a F.do Imposte (Accertamenti, condoni, ecc.)	€.	0		0				

	TOTALE RICAVI	€.	444,342	455,818	11,476				
	- Costi capitalizzati	€.	13,259	13,617	358				
	TOTALE RICAVI (al netto dei Costi capitalizzati)	**€.**	**431,083**	**442,201**	**11,118**				
	TOTALE COSTI	€.	444,342	455,818	11,476	759	-	3,302	-
	- Costi capitalizzati	€.	13,259	13,617	358				
	TOTALE COSTI (al netto dei Costi capitalizzati)	**€.**	**431,083**	**442,201**	**11,118**				
9.99.99.99.999.999.99.999	**RISULTATO ECONOMICO**	**€.**	**-**	**-**	**0**				

PRIVIB.A.

Codice Conto	PRESTAZIONI SANITARIE EROGATE IN REGIME DI INTRAMOENIA	Valore netto al 31/12/2017	Valore netto al 31/12/2018	Variazione
4.10.20.10.500.010.00.000	Ricavi per prestazioni sanitarie intramoenia - Area ospedaliera	1,329	1,064	-265
4.10.20.10.500.020.00.000	Ricavi per prestazioni sanitarie intramoenia - Area specialistica	5,172	5,486	314
4.10.20.10.500.030.00.000	Ricavi per prestazioni sanitarie intramoenia - Area sanità pubblica	0	0	0
4.10.20.10.500.110.00.000	Ricavi per prestazioni sanitarie intramoenia - Consulenze (ex art. 55 c.1 lett. c), d) ed ex art. 57-58)	205	171	-34
4.10.20.10.500.120.00.000	Ricavi per prestazioni sanitarie intramoenia - Consulenze (ex art. 55 c.1 lett. c), d) ed ex art. 57-58) (Aziende sanitarie pubbliche della Regione)	169	96	-73
4.10.20.10.500.210.00.000	Ricavi per prestazioni sanitarie intramoenia - Altro	0	0	0
4.10.20.10.500.220.00.000	Ricavi per prestazioni sanitarie intramoenia - Altro (Aziende sanitarie pubbliche della Regione)	0	0	0
	TOTALE RICAVI INTRAMOENIA	**6,875**	**6,817**	**-58**
4.20.10.10.120.010.00.000	Compartecipazione al personale per att. libero professionale intramoenia - Area ospedaliera	922	688	-234
4.20.10.10.120.012.00.000	Compartecipazione al personale per att. libero professionale intramoenia- Area specialistica	3,262	3,158	-104
4.20.10.10.120.015.00.000	Compartecipazione al personale per att. libero professionale intramoenia - Area sanità pubblica	0	0	0
4.20.10.10.120.020.00.000	Servizi di consulenza sanitaria in area pagamento (art. 55 c.1 lett. c) d) ed ex art. 57-58 CCNL)	262	163	-99
4.20.10.10.120.025.00.000	Servizi di consulenza sanitaria in area pagamento (art. 55 c.1 lett. c) d) ed ex art. 57-58 CCNL) - attività v/ATS-ASST-Fondazioni della Regione	0	0	0
4.20.10.10.120.040.00.000	Costi per prestazioni sanitarie intramoenia - Altro verso ATS-ASST-Fondazioni della Regione	0	0	0
	TOTALE QUOTE RETROCESSE AL PERSONALE (ESCLUSO IRAP)	**4,446**	**4,009**	**-437**
	IRAP relativa ad attività di libera professione (intramoenia)	367	308	-59
	Accantonamento L. Balduzzi	217	181	-36
	Accantonamento al Fondo di perequazione	239	211	-28
	Altri accantonamenti per Libera Professione			0
	TOTALE COSTI INTRAMOENIA	**5,269**	**4,709**	**-560**
	PRIMO MARGINE LIBERA PROFESSIONE	**1,606**	**2,108**	**502**
	Indennità di esclusività medica per attività di libera professione	8,937	9,246	309
	Costi diretti aziendali	312	423	111
	Costi generali aziendali	459	432	-27
	TOTALE ALTRI COSTI INTRAMOENIA	**9,708**	**10,101**	**393**

DRAFT

CODICE MOD. CE	DETTAGLIO CONTRIBUTI IN C/ESERCIZIO	Atto	Data	Oggetto	Importo assegnato	Importo utilizzato	Codice conto
4.10.10.10.010.000.00.000	Finanziamento di parte corrente (FSR indistinto)				0		
4.10.10.10.012.000.00.000	Finanziamento di parte corrente Territorio (FSR indistinto)				0		
4.10.10.10.015.000.00.000	Finanziamento di parte corrente Territorio ASSI (FSR indistinto)				0		
4.10.10.10.020.000.00.000	Funzioni non tariffate (FSR indistinto)				30,160		
4.10.10.10.025.000.00.000	Funzioni non tariffate per presidio servizi territoriali (FSR indistinto)				0		
4.10.10.10.045.000.00.000	Contributo da destinare al finanziamento del PSSR, progetti obiettivo, miglioramento qualità offerta e realizzazione piani di sviluppo regionali (FSR indistinto)				32,256		
4.10.10.10.050.000.00.000	Contributi per obiettivi di piano sanitario nazionale (di parte corrente) (FSR indistinto)				0		
4.10.10.20.015.010.00.000	Contributi da Regione (extra fondo) - Risorse aggiuntive da bilancio regionale a titolo di copertura LEA				0		
4.10.10.20.015.020.00.000	Contributi da Regione (extra fondo) - Risorse aggiuntive da bilancio regionale a titolo di copertura extra LEA				0		

DETTAGLIO ACQUISTI DI BENI SANITARI PER TIPOLOGIA DI DISTRIBUZIONE	Distribuzione		TOTALE
	Diretta	Per conto	
Prodotti farmaceutici ed emoderivati:			0
Medicinali con AIC, ad eccezione di vaccini ed emoderivati di produzione regionale	7,002		7002
Medicinali senza AIC			0
Emoderivati di produzione regionale	2,500		2500
Prodotti dietetici			0
TOTALE	**9,502**	**0**	**9,502**

CODICE MOD. CE	DETTAGLIO COSTI PER CONTRATTI MULTISERVIZIO (GLOBAL SERVICE)	Valore CE al 31/12/2018	TIPOLOGIA DI CONTRATTO		% di incidenza multiservizio
		0	Multiservizio	Altro	
BA1580	Lavanderia			0	
BA1590	Pulizia			0	
BA1600	Mensa			0	
BA1610	Riscaldamento			0	
BA1620	Servizi di assistenza informatica			0	
BA1630	Servizi trasporti (non sanitari)			0	
BA1640	Smaltimento rifiuti			0	
BA1650	Utenze telefoniche			0	
BA1660	Utenze elettricità			0	
BA1670	Altre utenze			0	
BA1680	Premi di assicurazione			0	
BA1720	Altri servizi non sanitari da pubblico (Aziende sanitarie pubbliche della Regione)			0	
BA1730	Altri servizi non sanitari da altri soggetti pubblici			0	
BA1740	Altri servizi non sanitari da privato	0		0	
BA1890	Formazione (esternalizzata e non) da pubblico			0	
BA1900	Formazione (esternalizzata e non) da privato			0	
BA1910	Manutenzione e riparazione (ordinaria esternalizzata):	0	0	0	
BA1920	*Manutenzione e riparazione ai fabbricati e loro pertinenze*			0	
BA1930	*Manutenzione e riparazione agli impianti e macchinari*			0	
BA1940	*Manutenzione e riparazione alle attrezzature sanitarie e scientifiche*			0	
BA1950	*Manutenzione e riparazione ai mobili e arredi*			0	
BA1960	*Manutenzione e riparazione agli automezzi*			0	
BA1970	*Altre manutenzioni e riparazioni*			0	
BA1980	*Manutenzioni e riparazioni da Aziende sanitarie pubbliche della Regione*			0	
	TOTALE	**0**	**0**	**0**	

DETTAGLIO LEASING	Delibera	Decorrenza contratto	Valore contratto con IVA	Scadenza contratto	Costo imputato all'esercizio	Canoni a scadere
Leasing finanziari attivati con fondi aziendali:			0		0	0

R.I.S.C.R.I.B.A.

Leasing finanziari attivati con fondi della Regione			0		0	0
Totale Leasing finanziari			0		0	0

DETTAGLIO ACQUISTI DI SERVIZI SANITARI - DA PRIVATO	Codice Struttura da classificazione NSIS	Partita IVA/C.Fisc.	Tipologia di prestazione	Anno di competenza	Importo fatturato	Fatture da ricevere	Note di credito da ricevere	Budget / Tetto annuale	Importo liquidato/ certificato	Importo Rilevato in Co.Ge.	Importo delle note di credito richieste	Importo delle note di credito ricevute	Importo pagato
Inserire di seguito le singole strutture private. Compilare una riga per ogni tipo di prestazione acquisita				2018	0	0	0	0	0	0	0	0	0
				2018									
				2018									
				2018									
				2018									
				2018									
				2018									
				2018									
				2018									
				2018									
				2018									
				2018									
				2018									
				2018									
				2018									
				2018									
				2018									
				2018									
				2018									
				2018									
				2018									
				2018									
				2018									
				2018									
				2018									
				2018									
				2018									
				2018									
				2018									
				2018									
				2018									
				2018									
				2018									
				2018									
				2018									
				2018									
				2018									
				2018									
				2018									

FSC: BZ

				2018									
				2018									
				2018									

				2018									
				2018									
				2018									

				2018									
				2018									
				2018									

				2018									
				2018									
				2018									

Tabelle allegate nota integrativa di: ASST DEI SETTE LAGHI - Consuntivo 2018

ATTIVITA' TERRITORIALE

CONTO ECONOMICO - Dati in €./000

			Valore netto al 31/12/2017	*Valore netto al 31/12/2018*	*Variazione*
4.10.00.00.000.000.00.000	**A) VALORE DELLA PRODUZIONE**	**€.**	**38,674**	***39,947***	***1,273***

			Valore netto al 31/12/2017	*Valore netto al 31/12/2018*	*Variazione*
4.10.10.00.000.000.00.000	**A.1) Contributi in conto esercizio - Totale**	**€.**	**34,309**	***35,891***	***1,582***
4.10.10.10.000.000.00.000	**A.1.A) Contributi da Regione per quota Fondo Sanitario regionale - Totale**	**€.**	**34,309**	***35,891***	***1,582***

COD_COGE_NI	*Descrizione*		*Valore netto al 31/12/2017*	*Valore netto al 31/12/2018*	*Variazione*
4.10.10.10.012.000.00.000	Finanziamento di parte corrente Territorio (FSR indistinto)	€.	34,309	35,891	*1,582*
4.10.10.10.015.000.00.000	Finanziamento di parte corrente Territorio (FSR indistinto) [ASSI per ATS]	€.	0		
4.10.10.10.020.000.00.000	Funzioni non tariffate (FSR indistinto)	€.	0		*0*
4.10.10.10.025.000.00.000	Funzioni non tariffate per presidio servizi territoriali (FSR indistinto)	€.	0		*0*
4.10.10.10.045.000.00.000	Contributo da destinare al finanziamento del PSSR, progetti obiettivo, miglioramento qualità offerta e realizzazione piani di sviluppo regionali (FSR indistinto)	€.	0		*0*
4.10.10.10.050.000.00.000	Contributi per obiettivi di piano sanitario nazionale (di parte corrente) (FSR indistinto)	€.	0		*0*
4.10.10.10.090.000.00.000	Altri contributi da Regione (FSR indistinto)	€.	0		*0*
4.10.10.10.095.000.00.000	Altri contributi da Regione per servizi socio-sanitari (ASSI)-(FSR indistinto)	€.	0		*0*
4.10.10.10.210.000.00.000	Contributi da Regione (FSR vincolato)	€.	0		*0*

4.10.10.20.000.000.00.000	**A.1.B) Contributi c/esercizio da enti pubblici (Extra Fondo) - Totale**	**€.**	**-**	***0***	***0***

COD_COGE_NI	*Descrizione*		*Valore netto al 31/12/2017*	*Valore netto al 31/12/2018*	*Variazione*
4.10.10.20.010.010.00.000	Contributi da Regione (extra fondo) - Gettito fiscalità regionale	€.	0		*0*
4.10.10.20.010.020.00.000	Contributi da Regione (extra fondo) - Altri contributi regionali extra fondo	€.	0		*0*
4.10.10.20.010.030.00.000	Contributi da Regione (extra fondo) - Vincolati	€.	0		*0*
4.10.10.20.015.010.00.000	Contributi da Regione (extra fondo) - Risorse aggiuntive da bilancio regionale a titolo di copertura LEA	€.	0		*0*
4.10.10.20.015.020.00.000	Contributi da Regione (extra fondo) - Risorse aggiuntive da bilancio regionale a titolo di copertura extra LEA	€.	0		*0*
4.10.10.20.020.010.00.000	Contributi da U.E.	€.	0		*0*
4.10.10.20.020.030.00.000	Contributi vincolati da enti pubblici (extra fondo) - Vincolati	€.	0		*0*
4.10.10.20.020.035.00.000	Contributi da altri enti pubblici (extra fondo) - Altro	€.	0		*0*
4.10.10.20.030.010.00.000	Contributi da ATS/ASST/Fondazioni della Regione (extra fondo) - Vincolati	€.	0		*0*
4.10.10.20.030.020.00.000	Contributi da ATS/ASST/Fondazioni della Regione (extra fondo) - Altro	€.	0		*0*

4.10.10.30.000.000.00.000	**A.1.C) Contributi c/esercizio da enti privati - Totale**	**€.**	**-**	***0***	***0***

COD_COGE_NI	*Descrizione*		*Valore netto al 31/12/2017*	*Valore netto al 31/12/2018*	*Variazione*

RL.S.C.I.B.A.

4.10.10.30.010.000.00.000	Contributi da persone giuridiche private - Vincolati	€.	0		0
4.10.10.30.020.000.00.000	Contributi da persone fisiche private - Vincolati	€.	0		0
4.10.10.30.030.000.00.000	Contributo del Tesoriere - Indistinto	€.	0		0
4.10.10.30.080.000.00.000	Altri contributi da privati - Indistinto	€.	0		0

			Valore netto al 31/12/2017	*Valore netto al 31/12/2018*	*Variazione*
4.10.11.00.000.000.00.000	**A.1a) Rettifica contributi c/esercizio per destinazione ad investimenti - Totale**	**€.**	**0**	**0**	**0**

4.10.11.10.000.000.00.000	**A.1a.A) Rettifica contributi c/esercizio per destinazione ad investimenti**	**€.**	**-**	***0***	***0***

COD_COGE_NI	*Descrizione*		*Valore netto al 31/12/2017*	*Valore netto al 31/12/2018*	*Variazione*
4.10.11.10.010.000.00.000	Rettifica contributi c/esercizio per destinazione ad investimenti - Contributi da Regione per quota F.S. Regionale	€.	0		0
4.10.11.10.015.000.00.000	Rettifica contributi c/esercizio per destinazione ad investimenti - Contributi da ATS/ASST/Fondazioni della Regione	€.	0		0
4.10.11.10.020.000.00.000	Rettifica contributi c/esercizio per destinazione ad investimenti - altri contributi	€.	0		0

			Valore netto al 31/12/2017	*Valore netto al 31/12/2018*	*Variazione*
4.10.12.00.000.000.00.000	**A.1b) Utilizzo fondi per quote inutilizzate contributi vincolati di esercizi precedenti - Totale**	**€.**	**0**	**0**	**0**

4.10.12.10.000.000.00.000	**A.1b.A) Utilizzo fondi per quote inutilizzate contributi vincolati di esercizi precedenti**	**€.**	**-**	**-**	**-**

COD_COGE_NI	*Descrizione*		*Valore netto al 31/12/2017*	*Valore netto al 31/12/2018*	*Variazione*
4.10.12.10.010.000.00.000	Utilizzo fondi per quote inutilizzati contributi vincolati esercizi precedenti da Regione per quota FSR Vincolato	€.	0		0
4.10.12.10.012.000.00.000	Utilizzo fondi per quote inutilizzati contributi esercizi precedenti da Regione per quota FSR indistinto	€.	0		0
4.10.12.10.015.000.00.000	Utilizzo fondi per quote inutilizzati contributi vincolati esercizi precedenti da ATS/ASST/Fondazioni per quota FSR Vincolato	€.	0		0
4.10.12.10.018.000.00.000	Utilizzo fondi per quote inutilizzati contributi esercizi precedenti da ATS/ASST/Fondazioni per quota FSR indistinto	€.	0		0
4.10.12.10.020.000.00.000	Utilizzo fondi per quote inutilizzati contributi vincolati esercizi precedenti da soggetti pubblici (extra fondo) Vincolati	€.	0		0
4.10.12.10.030.000.00.000	Utilizzo fondi per quote inutilizzate contributi vincolati esercizi precedenti per ricerca da Ministero	€.	0		0
4.10.12.10.040.000.00.000	Utilizzo fondi per quote inutilizzate contributi vincolati esercizi precedenti per ricerca da Regione	€.	0		0
4.10.12.10.045.000.00.000	Utilizzo fondi per quote inutilizzate contributi vincolati esercizi precedenti per ricerca da ATS/ASST/Fondazioni	€.	0		0
4.10.12.10.050.000.00.000	Utilizzo fondi per quote inutilizzate contributi vincolati esercizi precedenti per ricerca da altri Enti Pubblici	€.	0		0
4.10.12.10.055.000.00.000	Utilizzo fondi per quote inutilizzate contributi vincolati esercizi precedenti da privati (altro)	€.	0		0
4.10.12.10.060.000.00.000	Utilizzo fondi per quote inutilizzate contributi vincolati esercizi precedenti per ricerca da privati	€.	0		0

			Valore netto al 31/12/2017	*Valore netto al 31/12/2018*	*Variazione*
4.10.20.00.000.000.00.000	**A.2) Proventi e ricavi diversi - Totale**	**€.**	**899**	**679**	***(220)***

4.10.20.10.000.000.00.000	**A.2.A) Ricavi per prestazioni sanitarie e sociosanitarie a rilevanza sanitaria - Totale**	**€.**	**893**	***677***	***(216)***

RICOSTRUZIONE

COD_COGE_NI	Descrizione		Valore netto al 31/12/2017	Valore netto al 31/12/2018	Variazione
4.10.20.10.020.075.00.000	ricavi per prestazioni attivita' ambulatoriale per carcerati	€.	0		0
4.10.20.10.020.110.00.000	ricavi per prestazioni di "screening" ATS di appartenenza	€.	0		0
4.10.20.10.020.120.00.000	ricavi per prestazioni di "screening" altre ATS della regione	€.	0		0
4.10.20.10.020.150.00.000	ricavi per prestazioni di "screening" per extra regione (Mobilità attiva in compensazione)	€.	0		0
4.10.20.10.020.170.00.000	ricavi per prestazioni di "screening" per stranieri	€.	0		0
4.10.20.10.020.210.00.000	ricavi per Neuro-psichiatria Infantile (Uonpia) per la ATS di appartenenza	€.	0		0
4.10.20.10.020.220.00.000	ricavi per Neuro-psichiatria Infantile (Uonpia) per altre ATS lombarde	€.	0		0
4.10.20.10.020.250.00.000	ricavi per Neuro-psichiatria Infantile (Uonpia) per Extraregione (Mobilità attiva in compensazione)	€.	0		0
4.10.20.10.020.270.01.000	ricavi per Neuro-psichiatria Infantile (Uonpia) per Stranieri - codice onere - 7	€.	0		0
4.10.20.10.020.270.02.000	ricavi per Neuro-psichiatria Infantile (Uonpia) per Stranieri - codice onere - 9	€.	0		0
4.10.20.10.020.270.03.000	ricavi per Neuro-psichiatria Infantile (Uonpia) per Stranieri - codice onere - CSCS	€.	0		0
4.10.20.10.030.010.00.000	ricavi per attivita' di psichiatria (circ. 46/san) per la ATS di appartenenza	€.	0		0
4.10.20.10.030.020.00.000	ricavi per attivita' di psichiatria (circ. 46/san) per altre ATS lombarde	€.	0		0
4.10.20.10.030.050.00.000	ricavi per attivita' di psichiatria (circ. 46/san) per Extraregione (Mobilità non soggetta a compensazione)	€.	0		0
4.10.20.10.030.070.00.000	ricavi per attivita' di psichiatria (circ. 46/san) stranieri	€.	0		0
4.10.20.10.040.010.01.000	ricavi per farmaci File F (escluso HCV) per la ATS di appartenenza	€.	0		0
4.10.20.10.040.010.02.000	ricavi per farmaci HCV per la ATS di appartenenza	€.	0		0
4.10.20.10.040.020.01.000	ricavi per farmaci File F (escluso HCV) per altre ATS lombarde	€.	0		0
4.10.20.10.040.020.02.000	ricavi per farmaci HCV per altre ATS lombarde	€.	0		0
4.10.20.10.040.050.01.000	ricavi per farmaci File F (escluso HCV) per Extraregione (Mobilità attiva in	€.	0		0
4.10.20.10.040.050.02.000	ricavi per farmaci HCV per Extraregione (Mobilità attiva in compensazione)	€.	0		0
4.10.20.10.040.070.01.000	ricavi per i farmaci File F (escluso HCV) per stranieri	€.	0		0
4.10.20.10.040.070.02.000	ricavi per i farmaci HCV per stranieri	€.	0		0
4.10.20.10.040.080.01.000	ricavi per i farmaci File F (escluso HCV) per carcerati (per conto Istituti penitenziari)	€.	0		0
4.10.20.10.040.080.02.000	ricavi per i farmaci HCV per carcerati (per conto Istituti penitenziari)	€.	0		0
4.10.20.10.050.010.00.000	ricavi per farmaci erogati in "Doppio Canale" per ATS di appartenenza	€.	0		0
4.10.20.10.050.020.00.000	ricavi per farmaci erogati in "Doppio Canale" per altre ATS lombarde	€.	0		0
4.10.20.10.050.050.00.000	ricavi per farmaci erogati in "Doppio Canale" per Extraregione (Mobilità attiva in compensazione)	€.	0		0
4.10.20.10.050.070.00.000	ricavi per farmaci erogati in "Doppio Canale" per stranieri	€.	0		0
4.10.20.10.060.010.00.000	ricavi per farmaci erogati in "Primo ciclo" per ATS di appartenenza	€.	0		0
4.10.20.10.060.020.00.000	ricavi per farmaci erogati in "Primo ciclo" per altre ATS lombarde	€.	0		0
4.10.20.10.060.050.00.000	ricavi per farmaci erogati in "Primo ciclo" per Extraregione (Mobilità attiva in compensazione)	€.	0		0
4.10.20.10.060.070.00.000	ricavi per farmaci erogati in "Primo ciclo" per stranieri	€.	0		0
4.10.20.10.190.010.00.000	Altre prestazioni sanitarie v/ATS di appartenenza	€.	1		(1)
4.10.20.10.190.020.00.000	Altre prestazioni sanitarie verso altre ATS/ASST/Fondazioni lombardi	€.	0		0
4.10.20.10.190.030.00.000	Altre prestazioni sanitarie ad altri soggetti pubblici	€.	24		(24)
4.10.20.10.190.050.00.000	Altre prestazioni sanitarie a soggetti pubblici extraregione (soggette a compensazione)	€.	0		0
4.10.20.10.190.055.00.000	Altre prestazioni sanitarie a soggetti pubblici extraregione (non in compensazione)	€.	0		0
4.10.20.10.200.010.00.000	Altre prestazioni socio sanitarie per ATS di appartenenza	€.	0		0
4.10.20.10.200.015.00.000	Ricavi per Voucher socio-sanitari ATS della Regione	€.	0		0
4.10.20.10.200.020.00.000	Altre prestazioni socio sanitarie verso altre ATS/ASST/Fondazioni lombardi	€.	0		0
4.10.20.10.200.030.00.000	Altre prestazioni socio sanitarie ad altri soggetti pubblici	€.	0		0
4.10.20.10.300.010.00.000	Ricavi per consulenza sanitaria per ATS di appartenenza	€.	0		0
4.10.20.10.300.020.00.000	Ricavi per consulenza sanitaria v/altre ATS-ASST-Fondazioni della Regione	€.	0		0
4.10.20.10.300.030.00.000	Ricavi per consulenza sanitaria ad altri soggetti pubblici	€.	0		0
4.10.20.10.300.055.00.000	Ricavi per consulenza sanitaria ad altri soggetti pubblici Extraregione (non soggette a compensazione)	€.	0		0
4.10.20.10.300.060.00.000	Ricavi per consulenza sanitaria a privati	€.	0		0
4.10.20.10.400.010.00.000	Ricavi per prestazioni sanitarie erogate a soggetti privati	€.	658	513	(145)

A.I.C.B.A.

4.10.20.10.400.110.00.000	Ricavi per prestazioni socio sanitarie a soggetti privati	€.	0		0
4.10.20.10.500.010.00.000	Ricavi per libera professione ex art. 55 c.1 lett. a) - b) Ccnl - (Area ospedaliera)	€.	0		0
4.10.20.10.500.020.00.000	Ricavi per libera professione ex art. 55 c.1 lett. a) - b) Ccnl - (Area specialistica)	€.	0		0
4.10.20.10.500.030.00.000	Ricavi per libera professione ex art. 55 c.1 lett. a) - b) Ccnl - (Area sanità pubblica)	€.	210	164	(46)
4.10.20.10.500.110.00.000	Ricavi per servizi di consulenza sanitaria in area pagamento (art. 55 c.1 lett. c) d) ed ex art. 57-58 CCNL)	€.	0		0
4.10.20.10.500.120.00.000	Ricavi per servizi di consulenza sanitaria in area pagamento (art. 55 c.1 lett. c) d) ed ex art. 57-58 CCNL) verso ATS-ASST-Fondazioni della Regione	€.	0		0
4.10.20.10.500.210.00.000	Ricavi per prestazioni sanitarie intramoenia - Altro	€.	0		0
4.10.20.10.500.220.00.000	Ricavi per prestazioni sanitarie intramoenia - Altro verso ATS-ASST-Fondazioni della Regione	€.	0		0
4.10.20.10.600.210.00.000	Ricavi di ATS per attività di igiene pubblica ed ambientale - certificazioni	€.	0		0
4.10.20.10.800.010.00.000	Altri ricavi propri di ATS - a soggetti privati	€.	0		0

4.10.20.20.000.000.00.000	**A.2.B) Ricavi per prestazioni non sanitarie - Totale**	**€.**	**6**	**2**	**(4)**

COD_COGE_NI	*Descrizione*		*Valore netto al 31/12/2017*	*Valore netto al 31/12/2018*	*Variazione*
4.10.20.20.010.010.00.000	Ricavi da differenza alberghiera	€.	0		0
4.10.20.20.020.010.00.000	Buoni mensa	€.	0		0
4.10.20.20.030.010.00.000	Proventi da sperimentazione farmaci	€.	0		0
4.10.20.20.040.010.00.000	Proventi da Rilascio certificati e cartelle cliniche	€.	0		0
4.10.20.20.050.010.00.000	Ricavi per formazione	€.	0		0
4.10.20.20.050.020.00.000	Ricavi per formazione verso ATS/ASST/Fondazioni della Regione	€.	0		0
4.10.20.20.060.000.00.000	Ricavi da sperimentazioni gestionali (art. 9-bis, D.Lgs. 502/92)	€.	0		0
4.10.20.20.080.010.00.000	Altri ricavi per prestazioni non sanitarie verso ATS/ASST/Fondazioni della Regione	€.	0		0
4.10.20.20.080.030.00.000	Altri ricavi per prestazioni non sanitarie verso altri enti pubblici	€.	0		0
4.10.20.20.080.080.00.000	Altri ricavi per prestazioni non sanitarie verso privati	€.	6	2	(4)

4.10.20.30.000.000.00.000	**A.2.C) Altri proventi - Totale**	**€.**	**-**	**0**	**0**

COD_COGE_NI	*Descrizione*		*Valore netto al 31/12/2017*	*Valore netto al 31/12/2018*	*Variazione*
4.10.20.30.010.010.00.000	Affitti attivi	€.	0		0
4.10.20.30.010.015.00.000	Altri proventi da attività immobiliari	€.	0		0
4.10.20.30.010.020.00.000	Altri proventi non sanitari	€.	0		0
4.10.20.30.080.010.00.000	Altri proventi diversi verso ATS/ASST/Fondazioni della Regione	€.	0		0
4.10.20.30.080.030.00.000	Altri proventi diversi verso altri enti pubblici	€.	0		0
4.10.20.30.080.080.00.000	Altri proventi diversi verso privati	€.	0		0

			Valore netto al 31/12/2017	*Valore netto al 31/12/2018*	*Variazione*
4.10.30.00.000.000.00.000	**A.3) Concorsi, recuperi, rimborsi per attività tipiche - Totale**	**€.**	**365**	**349**	**(16)**

4.10.30.10.000.000.00.000	**A.3.A) Rimborsi assicurativi - Totale**	**€.**	**-**	**7**	**7**

COD_COGE_NI	*Descrizione*		*Valore netto al 31/12/2017*	*Valore netto al 31/12/2018*	*Variazione*
4.10.30.10.010.000.00.000	Rimborsi assicurativi	€.	0	7	7

4.10.30.20.000.000.00.000	**A.3.B) Altri concorsi, recuperi e rimborsi per attività tipiche - Totale**	**€.**	**365**	**342**	**(23)**

PRESENTATA

COD_COGE_NI	Descrizione	€.	Valore netto al 31/12/2017	Valore netto al 31/12/2018	Variazione
4.10.30.20.010.010.00.000	Rimborso personale comandato e convenzionato c/o ATS/ASST/Fondazioni della Regione	€.	0		0
4.10.30.20.010.030.00.000	Rimborso personale comandato e convenzionato c/o altri enti pubblici	€.	0		0
4.10.30.20.010.060.00.000	Rimborso personale comandato e convenzionato c/o Regione Lombardia	€.	0		0
4.10.30.20.020.010.00.000	Rimborsi per Cessione di farmaci ed emoderivati verso ATS/ASST/Fondazioni della Regione ESCLUSI EMODERIVATI GESTITI VIA CONSORZIO INTERREGIONALE]	€.	0		0
4.10.30.20.020.012.00.000	Rimborsi per Cessione emoderivati verso ATS/ASST/Fondazioni della Regione SOLAMENTE OVE GESTITI NELL'AMBITO DEL CONSORZIO INTERREGIONALE]	€.	0		0
4.10.30.20.020.015.00.000	Rimborsi per Cessione emoderivati verso az. Sanit. Pubbliche Extraregione - NON in compensazione SOLAMENTE OVE GESTITI NELL'AMBITO DEL CONSORZIO INTERREGIONALE]	€.	0		0
4.10.30.20.020.030.00.000	Rimborsi per Cessione di farmaci ed emoderivati verso altri enti pubblici	€.	0		0
4.10.30.20.020.060.00.000	Rimborsi per Cessione di farmaci ed emoderivati verso privati ESCLUSI EMODERIVATI GESTITI VIA CONSORZIO INTERREGIONALE]	€.	0		0
4.10.30.20.020.065.00.000	Rimborsi per Cessione emoderivati verso privati SOLAMENTE OVE GESTITI NELL'AMBITO DEL CONSORZIO INTERREGIONALE]	€.	0		0
4.10.30.20.030.010.00.000	Rimborsi per Cessione di sangue ed emocomponenti verso ATS/ASST/Fondazioni della Regione	€.	0		0
4.10.30.20.030.030.00.000	Rimborsi per Cessione di sangue ed emocomponenti verso altri enti pubblici	€.	0		0
4.10.30.20.030.035.00.000	Rimborsi per Cessione di emocomponenti e cellule staminali Extraregione	€.	0		0
4.10.30.20.030.060.00.000	Rimborsi per Cessione di sangue ed emocomponenti verso privati	€.	0		0
4.10.30.20.030.070.00.000	Rimborsi per vaccinazioni in copagamento	€.	271	251	(20)
4.10.30.20.040.010.00.000	Rimborso per acquisto altri beni da parte di ATS/ASST/Fondazioni della Regione	€.	0		0
4.10.30.20.040.030.00.000	Rimborso per acquisto altri beni da parte di altri enti pubblici	€.	0		0
4.10.30.20.040.060.00.000	Rimborso per acquisto altri beni verso privati	€.	0		0
4.10.30.20.050.010.00.000	Altri concorsi, recuperi e rimborsi per attività tipiche da parte di ATS/ASST/Fondazioni della Regione	€.	2		(2)
4.10.30.20.050.030.00.000	Altri concorsi, recuperi e rimborsi per attività tipiche da parte di altri enti pubblici	€.	44	44	0
4.10.30.20.050.060.00.000	Altri concorsi, recuperi e rimborsi per attività tipiche da parte di Regione Lombardia	€.	0		0
4.10.30.20.080.010.00.000	Recuperi da personale dipendente (vitto, alloggio, …)	€.	34	33	(1)
4.10.30.20.080.020.00.000	Concorsi, recuperi, rimborsi da sperimentazioni gestionali (art. 9-bis, D.Lgs. 502/92)	€.	0		0
4.10.30.20.080.025.00.000	Concorsi, recuperi, rimborsi da esternalizzazioni di servizi	€.	0		0
4.10.30.20.080.045.00.000	Rette a carico degli ospiti per accesso a servizi sociosanitari integrati	€.	0		0
4.10.30.20.080.050.00.000	Rette a carico dei Comuni per accesso a servizi sociosanitari integrati	€.	0		0
4.10.30.20.080.055.00.000	Rette a carico di altri enti pubblici per accesso a servizi sociosanitari integrati	€.	0		0
4.10.30.20.080.060.00.000	Rette a carico di enti privati per accesso a servizi sociosanitari integrati	€.	0		0
4.10.30.20.080.065.00.000	Rette solventi per accesso a servizi sociosanitari integrati	€.	0		0
4.10.30.20.080.080.00.000	Altri ricavi per concorsi, recuperi e rimborsi verso privati	€.	14	14	0

4.10.40.00.000.000.00.000	**A.4) Compartecipazione alla spesa per prestazioni sanitarie - Totale**	**€.**	**47**	**32**	**(15)**

COD_COGE_NI	Descrizione		Valore netto al 31/12/2017	Valore netto al 31/12/2018	Variazione
4.10.40.10.000.000.00.000	Ticket sulle prestazioni di specialistica ambulatoriale	€.	47	32	(15)

4.10.50.00.000.000.00.000	**A.5) Costi capitalizzati - Totale**	**€.**	**3,054**	**2,996**	**(58)**

COD_COGE_NI	Descrizione		Valore netto al 31/12/2017	Valore netto al 31/12/2018	Variazione

4.10.50.10.010.010.00.000	Quota contributi c/capitale da utilizzo finanziamenti per investimenti da Regione	€.	2,993	2,827	(166)
4.10.50.10.010.012.00.000	Quota contributi c/capitale da utilizzo finanziamenti per investimenti da Regione - Beni di prima dotazione	€.	61	61	0
4.10.50.10.010.020.00.000	Quota contributi c/capitale da utilizzo finanziamenti per investimenti dallo Stato	€.	0		0
4.10.50.10.015.010.00.000	Quota contributi c/esercizio da contributi FSR destinati a investimenti	€.	0	108	108
4.10.50.10.015.020.00.000	Quota contributi c/esercizio da altri contributi destinati a investimenti	€.	0		0
4.10.50.10.020.010.00.000	Costi capitalizzati da utilizzo riserva plusvalenze da reinvestire	€.	0		0
4.10.50.10.020.020.00.000	Costi capitalizzati da utilizzo riserva successioni e donazioni	€.	0		0
4.10.50.10.020.030.00.000	Costi capitalizzati da utilizzo riserva per investimenti	€.	0		0
4.10.50.20.010.010.00.000	Capitalizzazione costi (sostenuti in economia)	€.	0		0

			Valore netto al 31/12/2017	Valore netto al 31/12/2018	Variazione	Costi da utilizzo contributi 2018	Costi da contributi 2018
4.20.00.00.000.000.00.000	**B) COSTI DELLA PRODUZIONE**		**37,678**	**38,988**	***1,310***	**0**	**0**

			Valore netto al 31/12/2017	Valore netto al 31/12/2018	Variazione	Costi da utilizzo contributi 2018	Costi da contributi 2018
4.20.05.00.000.000.00.000	**B.1) Acquisti di beni - Totale**	**€.**	**8,616**	**9,973**	***1,357***	**0**	**0**

4.20.05.10.000.000.00.000	**B.1.A) Acquisti di beni sanitari - Totale**	**€.**	**8,475**	**9,859**	***1,384***	**-**	**-**

COD_COGE_NI	Descrizione		Valore netto al 31/12/2017	Valore netto al 31/12/2018	Variazione	Costi da utilizzo contributi 2018	Costi da contributi 2018
4.20.05.10.010.010.01.050	Farmaceutici: Specialità Medicinali (File F escluso HCV)	€.	0		0		
4.20.05.10.010.010.01.070	Farmaceutici: Specialità Medicinali (HCV)	€.	0		0		
4.20.05.10.010.010.02.000	Farmaceutici: Specialità Medicinali (altro: farmaci ospedalieri)	€.	0		0		
4.20.05.10.010.020.00.000	Farmaceutici: Specialità Medicinali (Doppio Canale ex Nota CUF 37)	€.	0		0		
4.20.05.10.010.030.00.000	Farmaceutici: Specialità Medicinali (Primo Ciclo terapeutico D.G.R. 10246/02)	€.	0		0		
4.20.05.10.010.810.00.000	Farmaceutici: Specialità Medicinali da ATS/ASST/Fondazioni della Regione	€.	0		0		
4.20.05.10.010.820.00.000	Farmaceutici: Specialità Medicinali (Doppio Canale ex Nota CUF 37) da ATS/ASST/Fondazioni della Regione	€.	0		0		
4.20.05.10.020.010.00.000	Farmaceutici: Ossigeno	€.	0		0		
4.20.05.10.020.020.00.000	Farmaceutici: Ossigeno (Doppio Canale)	€.	0		0		
4.20.05.10.020.810.00.000	Farmaceutici: Ossigeno da ATS/ASST/Fondazioni della Regione	€.	0		0		
4.20.05.10.020.820.00.000	Farmaceutici: Ossigeno (Doppio Canale) da ATS/ASST/Fondazioni della Regione	€.	0		0		
4.20.05.10.025.010.00.000	Farmaceutici: Specialità Medicinali SENZA AIC	€.	0		0		
4.20.05.10.025.020.00.000	Farmaceutici: Galenici e altri medicinali SENZA AIC	€.	0		0		
4.20.05.10.025.030.00.000	Farmaceutici: Ossigeno e gas medicali SENZA AIC	€.	0		0		
4.20.05.10.030.010.00.000	Emoderivati	€.	0		0		
4.20.05.10.030.012.00.000	Emoderivati da Privati SOLAMENTE OVE GESTITI NELL'AMBITO DEL CONSORZIO INTERREGIONALE]	€.	0		0		
4.20.05.10.030.020.00.000	Emoderivati (Doppio Canale ex Nota CUF 37)	€.	0		0		
4.20.05.10.030.810.00.000	Emoderivati da ATS/ASST/Fondazioni della Regione ESCLUSI EMODERIVATI GESTITI VIA CONSORZIO INTERREGIONALE]	€.	0		0		

ALS.C.R.B.A.

4.20.05.10.030.812.00.000	Emoderivati da ATS/ASST/Fondazioni della Regione SOLAMENTE OVE GESTITI NELL'AMBITO DEL CONSORZIO INTERREGIONALE]	€.	0		0		
4.20.05.10.030.815.00.000	Emoderivati da Az. Pubbliche ExtraRegione SOLAMENTE OVE GESTITI NELL'AMBITO DEL CONSORZIO INTERREGIONALE]	€.	0		0		
4.20.05.10.030.820.00.000	Emoderivati (Doppio Canale ex Nota CUF 37) da ATS/ASST/Fondazioni della Regione	€.	0		0		
4.20.05.10.040.010.00.000	Prodotti dietetici	€.	653	673	20		
4.20.05.10.050.010.00.000	Dispositivi medici: Cnd W - Materiali Diagnostici in vitro	€.	1		(1)		
4.20.05.10.050.020.00.000	Dispositivi medici: Cnd Z - Materiali diagnostici (materiale per apparecchiature sanitare e relativi componenti)	€.	834	1,150	316		
4.20.05.10.050.030.00.000	Prodotti chimici: Materiali diagnostici (senza Cnd)	€.	0		0		
4.20.05.10.060.011.00.000	Dispositivi Medici: Cnd A - Dispositivi da somministrazione, prelievo e raccolta	€.	688	580	(108)		
4.20.05.10.060.012.00.000	Dispositivi Medici: Cnd K, L - Strumentario chirurgico	€.	0		0		
4.20.05.10.060.013.00.000	Dispositivi Medici: Cnd H - Dispositivi di sutura	€.	0		0		
4.20.05.10.060.014.00.000	Dispositivi Medici: Cnd M - Dispositivi per medicazioni generali e specialistiche	€.	3	8	5		
4.20.05.10.060.015.00.000	Dispositivi Medici: Cnd T - Dispositivi di protezione e ausili per incontinenza (d. lgs. 46/97)	€.	3,350	3,500	150		
4.20.05.10.060.016.00.000	Dispositivi Medici: Cnd Y - Supporti o ausili tecnici per persone disabili	€.	0		0		
4.20.05.10.060.017.00.000	Dispositivi Medici: Cnd B; G; N; Q; R; U - Presidi medico-chirurgici specialistici	€.	331	240	(91)		
4.20.05.10.060.018.00.000	Dispositivi Medici: Cnd: D; S; V - Disinfettanti, prodotti per sterilizzazione e dispositivi vari	€.	237	200	(37)		
4.20.05.10.060.020.00.000	Dispositivi medici: Cnd: C - Dispositivi per appar. Cardiocircolatorio		0		0		
4.20.05.10.060.030.00.000	Dispositivi medici con repertorio e senza CND (tipo 2, kit)	€.	0		0		
4.20.05.10.060.040.00.000	Dispositivi medici non registrati in Italia (senza repertorio e con CND assimilabile)	€.	0		0		
4.20.05.10.070.010.00.000	Materiale chirurgico e prodotti per uso veterinario	€.	0		0		
4.20.05.10.080.030.00.000	Dispositivi Medici: Cnd: J - impiantabili attivi: Materiali protesici (endoprotesi)	€.	0		0		
4.20.05.10.080.040.00.000	Dispositivi medici: Cnd: P - Materiali protesici (endoprotesi non attive)		0	8	8		
4.20.05.10.090.010.00.000	Dispositivi Medici: Cnd F - Materiali per emodialisi	€.	0		0		
4.20.05.10.100.010.00.000	Materiali per la profilassi igienico-sanitari: sieri	€.	0		0		
4.20.05.10.100.020.00.000	Materiali per la profilassi igienico-sanitari: vaccini	€.	2,378	3,500	1,122		
4.20.05.10.120.010.00.000	Prodotti farmaceutici per uso veterinario	€.	0		0		
4.20.05.10.130.010.00.000	Sangue ed emocomponenti	€.	0		0		
4.20.05.10.130.800.00.000	Sangue ed emocomponenti acquistati Extraregione	€.	0		0		
4.20.05.10.130.810.00.000	Sangue ed emocomponenti da ATS/ASST/Fondazioni della Regione	€.	0		0		
4.20.05.10.800.010.00.000	Altri beni e prodotti sanitari (PRODOTTI SENZA REPERTORIO E/O CND)	€.	0		0		
4.20.05.10.800.810.00.000	Altri beni e prodotti sanitari (escluso Specialità medicinali, ossigeno, emoderivati e sangue) da ATS/ASST/Fondazioni della Regione	€.	0		0		

Gli acquisti vanno indicati al netto di sconti, resi e abbuoni

4.20.05.20.000.000.00.000	**B.1.B) Acquisti di beni non sanitari - Totale**		**141**	**114**	(27)	-	-

COD_COGE_NI	*Descrizione*		*Valore netto al 31/12/2017*	*Valore netto al 31/12/2018*	*Variazione*	*Costi da utilizzo contributi 2018*	***Costi da contributi 2018***
4.20.05.20.010.010.00.000	Prodotti alimentari	€.	0		0		
4.20.05.20.020.010.00.000	Materiale di guardaroba, di pulizia e di convivenza in genere	€.	3	3	0		
4.20.05.20.030.010.00.000	Carburanti e lubrificanti	€.	0		0		
4.20.05.20.030.020.00.000	Combustibili	€.	84	65	(19)		
4.20.05.20.040.010.00.000	Cancelleria e stampati	€.	28	29	1		
4.20.05.20.050.010.00.000	Supporti informatici e materiale per EDP	€.	0		0		
4.20.05.20.060.010.00.000	Materiale per manutenzioni e riparazioni immobili e loro pertinenze	€.	1	1	0		
4.20.05.20.060.020.00.000	Materiale per manutenzioni e riparazioni mobili e macchine	€.	0		0		

BOZZA

4.20.05.20.060.030.00.000	Materiale per manutenzioni e riparazioni attrezzature tecnico scientifico sanitarie	€.	7		(7)		
4.20.05.20.060.040.00.000	Materiale per manutenzioni e riparazioni attrezzature tecnico economali	€.	0		0		
4.20.05.20.060.050.00.000	Materiale per manutenzioni e riparazioni automezzi (sanitari e non)	€.	0		0		
4.20.05.20.060.080.00.000	Materiale per manutenzioni e riparazioni - Altro	€.	0		0		
4.20.05.20.800.010.00.000	Altri beni non sanitari	€.	18	16	(2)		
4.20.05.20.800.810.00.000	Altri beni non sanitari da ATS/ASST/Fondazioni della Regione	€.	0		0		

Gli acquisti vanno indicati al netto di sconti, resi e abbuoni

			Valore netto al 31/12/2017	Valore netto al 31/12/2018	Variazione	Costi da utilizzo contributi 2018	Costi da contributi 2018
4.20.10.00.000.000.00.000	**B.2) Acquisti di servizi - Totale**	**€.**	**9,298**	**9,364**	**66**	**0**	**0**

			Valore netto al 31/12/2017	Valore netto al 31/12/2018	Variazione	Costi da utilizzo contributi 2018	Costi da contributi 2018
4.20.10.10.000.000.00.000	**B.2.A) Acquisti di servizi sanitari - Totale**	**€.**	**8,723**	**8,761**	**38**	**0**	**0**

4.20.10.10.030.000.00.000	**B.2.A.3) Acquisti di servizi sanitari per assistenza specialistica ambulatoriale - Totale**	**€.**	**95**	**95**	**0**	**-**	**-**

COD_COGE_NI	Descrizione		Valore netto al 31/12/2017	Valore netto al 31/12/2018	Variazione	Costi da utilizzo contributi 2018	Costi da contributi 2018
4.20.10.10.030.020.10.010	assistenza medico specialistica convenzionata interna (SUMAI)	€.	95	95	0		

4.20.10.10.050.000.00.000	**B.2.A.5) Acquisti servizi sanitari per assistenza integrativa e protesica - Totale**	**€.**	**6,364**	**6,575**	**211**	**-**	**-**

COD_COGE_NI	Descrizione		Valore netto al 31/12/2017	Valore netto al 31/12/2018	Variazione	Costi da utilizzo contributi 2018	Costi da contributi 2018
4.20.10.10.050.310.00.000	Assistenza Protesica non erogata tramite Farmaceutica Convenzionata (ex art. 8, c. 2, D.Lgs. 502/92) c.d. protesica "Maggiore"	€.	4,515	4,450	(65)		
4.20.10.10.050.330.00.000	Assistenza Protesica non erogata tramite Farmaceutica Convenzionata (ex art. 8, c. 2, D.Lgs. 502/92) - Costi di gestione magazzino	€.	1,072	1,163	91		
4.20.10.10.050.332.00.000	Acquisto di prestazioni relative all'Assistenza Integrativa - Nutrizione Artificiale Enterale	€.	777	962	185		
4.20.10.10.050.334.00.000	Acquisto di prestazioni relative all'Assistenza Integrativa (SOLO Servizio Distributivo da privato)	€.	0		0		
4.20.10.10.050.336.00.000	Acquisto di prestazioni relative all'Assistenza Protesica (SOLO Servizio Distributivo da privato)	€.	0		0		
4.20.10.10.050.400.00.000	Acquisto di prestazioni relative all'Assistenza Protesica Extraregione	€.	0		0		
4.20.10.10.050.450.00.000	Acquisto di prestazioni relative all'Assistenza Integrativa Extraregione	€.	0		0		

4.20.10.10.100.000.00.000	**B.2.A.10) Acquisto prestazioni trasporto sanitari - Totale**	**€.**	**763**	**735**	**(28)**	**-**	**-**

RLS:CRIBA

COD_COGE_NI	Descrizione		Valore netto al 31/12/2017	Valore netto al 31/12/2018	Variazione	Costi da utilizzo contributi 2018	Costi da contributi 2018
4.20.10.10.100.010.20.000	Altri Trasporti sanitari da pubblico	€.	0		0		
4.20.10.10.100.010.80.000	Trasporti fuori regione (mobilità passiva in compensazione)	€.	0		0		
4.20.10.10.100.020.20.000	Altri Trasporti sanitari da privato	€.	763	735	(28)		
4.20.10.10.110.000.00.000	**B.2.A.11) Acquisto prestazioni Socio-Sanitaria a rilevanza sanitaria - Totale**	**€.**	**-**	**0**	**0**	**-**	**-**

COD_COGE_NI	Descrizione		Valore netto al 31/12/2017	Valore netto al 31/12/2018	Variazione	Costi da utilizzo contributi 2018	Costi da contributi 2018
4.20.10.10.110.010.40.020	acquisto di servizi di assistenza domiciliare integrata (ADI) da pubblico	€.	0		0		
4.20.10.10.110.010.80.010	altri acquisti di prestazioni di servizi socio sanitari da ATS/ASST/Fondazioni della Regione	€.	0		0		
4.20.10.10.110.010.80.020	Altri costi per prestazioni di servizi socio sanitari da pubblico	€.	0		0		
4.20.10.10.110.020.20.120	acquisto di prestazioni socio sanitarie integrate da RSA gestite da ASST (ATS/ASST/Fondazioni della Regione)	€.	0		0		
4.20.10.10.110.020.20.130	acquisto di prestazioni socio sanitarie integrate da CDI gestiti da ASST (ATS/ASST/Fondazioni della Regione)	€.	0		0		
4.20.10.10.110.020.20.140	acquisto di prestazioni socio sanitarie integrate da RSD gestite da ASST (ATS/ASST/Fondazioni della Regione)	€.	0		0		
4.20.10.10.110.020.20.150	acquisto di prestazioni socio sanitarie integrate da CDD gestiti da ASST (ATS/ASST/Fondazioni della Regione)	€.	0		0		
4.20.10.10.110.020.20.160	acquisto di prestazioni socio sanitarie integrate da hospice gestiti da ASST (ATS/ASST/Fondazioni della Regione)	€.	0		0		
4.20.10.10.110.020.40.010	acquisto di servizi di assistenza domiciliare integrata (ADI) da privato	€.	0		0		
4.20.10.10.120.000.00.000	**B.2.A.12) Compartecipazione al personale per att. Libero-prof. (intramoenia) - Totale**	**€.**	**142**	**121**	**(21)**	**-**	**-**

COD_COGE_NI	Descrizione		Valore netto al 31/12/2017	Valore netto al 31/12/2018	Variazione	Costi da utilizzo contributi 2018	Costi da contributi 2018
4.20.10.10.120.010.00.000	Compart. al personale att. libera professione ex art. 55 c.1 lett. a) - b) Ccnl - Area Ospedaliera	€.	0		0		
4.20.10.10.120.012.00.000	Compart. al personale att. libera professione ex art. 55 c.1 lett. a) - b) Ccnl - Area Specialistica	€.	0		0		
4.20.10.10.120.015.00.000	Compart. al personale att. libera professione ex art. 55 c.1 lett. a) - b) Ccnl - Area sanità pubblica	€.	142	121	(21)		
4.20.10.10.120.020.00.000	Servizi di consulenza sanitaria in area pagamento (art. 55 c.1 lett. c) d) ed ex art. 57-58 CCNL)	€.	0		0		
4.20.10.10.120.025.00.000	Servizi di consulenza sanitaria in area pagamento (art. 55 c.1 lett. c) d) ed ex art. 57-58 CCNL) - attività v/ATS-ASST-Fondazioni della Regione	€.	0		0		
4.20.10.10.120.030.00.000	Servizi di consulenza sanitaria in area pagamento (art. 55 c.2 CCNL)	€.	0		0		
4.20.10.10.120.035.00.000	Servizi di consulenza sanitaria in area pagamento (art. 55 c.2 CCNL) v/ATS-ASST-Fondazioni della Regione	€.	0		0		
4.20.10.10.120.040.00.000	Costi per prestazioni sanitarie intramoenia - Altro verso ATS-ASST-Fondazioni della Regione	€.	0		0		
4.20.10.10.130.000.00.000	**B.2.A.13) Rimborsi, assegni e contributi sanitari - Totale**	**€.**	**205**	**105**	**(100)**	**-**	**-**

COD_COGE_NI	Descrizione		Valore netto al 31/12/2017	Valore netto al 31/12/2018	Variazione	Costi da utilizzo contributi 2018	Costi da contributi 2018
4.20.10.10.130.010.10.000	Contributi ad associazioni di volontariato	€.	0		0		
4.20.10.10.130.010.15.000	Contributi/Rimborsi per cure all'estero	€.	0		0		

BOZZA

4.20.10.10.130.010.20.000	Contributi/Rimborsi per assistenza indiretta	€.	205	105	(100)		
4.20.10.10.130.010.25.000	Contributi obbligatori Legge 210/92	€.	0		0		
4.20.10.10.130.010.30.000	Altre Contribuzioni Passive e sussidi	€.	0		0		
4.20.10.10.130.010.35.000	Altre Contribuzioni Passive e sussidi verso altre ATS/ASST/Fondazioni della regione	€.	0		0		
4.20.10.10.130.010.40.000	Altre Contribuzioni Passive e sussidi verso GSA della Regione	€.	0		0		
4.20.10.10.140.000.00.000	**B.2.A.14) Consulenze, Collaborazioni, Interinale e altre prestazioni di lavoro sanitarie e sociosanitarie - Totale**	**€.**	**333**	***333***	***0***	-	-

COD_COGE_NI	*Descrizione*		*Valore netto al 31/12/2017*	*Valore netto al 31/12/2018*	*Variazione*	*Costi da utilizzo contributi 2018*	***Costi da contributi 2018***
4.20.10.10.140.010.10.000	Consulenze sanitarie da ATS/ASST/Fondazioni della Regione	€.	0		0		
4.20.10.10.140.010.15.000	Consulenze socio-sanitarie da ATS/ASST/Fondazioni della Regione	€.	0		0		
4.20.10.10.140.010.25.000	Consulenze sanitarie da altri enti pubblici	€.	0		0		
4.20.10.10.140.010.30.000	Consulenze socio-sanitarie da altri enti pubblici	€.	0		0		
4.20.10.10.140.010.40.000	Consulenze sanitarie da terzi	€.	333	333	0		
4.20.10.10.140.010.45.000	Consulenze socio-sanitarie da terzi	€.	0		0		
4.20.10.10.140.020.15.000	Collaborazioni coordinate e continuative - area territorio	€.	0		0		
4.20.10.10.140.020.35.000	Prestazioni lavoro interinale (sanitario) - da terzi	€.	0		0		
4.20.10.10.140.020.60.000	Prestazioni occasionali e altre prestazioni di lavoro socio sanitarie da terzi	€.	0		0		
4.20.10.10.140.030.10.000	Rimborso degli oneri stipendiali del personale sanitario che presta servizio in azienda in posizione di comando in ATS/ASST/Fondazioni della Regione	€.	0		0		
4.20.10.10.140.030.20.000	Rimborso degli oneri stipendiali del personale sanitario che presta servizio in azienda in posizione di comando in altri Enti pubblici e Università	€.	0		0		
4.20.10.10.140.030.30.000	Rimborso degli oneri stipendiali del personale sanitario che presta servizio in azienda in posizione di comando dalla Regione Lombardia	€.	0		0		
4.20.10.10.140.030.40.000	Rimborso degli oneri stipendiali del personale sanitario che presta servizio in azienda in posizione di comando da Aziende di altre Regioni	€.	0		0		
4.20.10.10.150.000.00.000	**B.2.A.15) Altri servizi sanitari e sociosanitari a rilevanza sanitaria - Totale**	**€.**	**821**	***797***	***(24)***	-	-

COD_COGE_NI	*Descrizione*		*Valore netto al 31/12/2017*	*Valore netto al 31/12/2018*	*Variazione*	*Costi da utilizzo contributi 2018*	***Costi da contributi 2018***
4.20.10.10.150.010.10.000	Altre prestazioni per servizi sanitari da ATS/ASST/Fondazioni della Regione	€.	0		0		
4.20.10.10.150.010.15.000	Altre prestazioni per servizi socio sanitari da ATS/ASST/Fondazioni della Regione	€.	0		0		
4.20.10.10.150.010.20.000	Altre prestazioni per servizi sanitari da pubblico	€.	0	8	8		
4.20.10.10.150.010.25.000	Altre prestazioni per servizi socio sanitari da pubblico	€.	0		0		
4.20.10.10.150.010.30.000	Servizi sanitari appaltati o in "service" da pubblico	€.	0		0		
4.20.10.10.150.010.35.000	Altre prestazioni per servizi sanitari da Extraregione	€.	0		0		
4.20.10.10.150.020.10.000	Altre prestazioni per servizi sanitari da terzi	€.	589	589	0		
4.20.10.10.150.020.15.000	Altre prestazioni per servizi socio sanitari da terzi	€.	0		0		
4.20.10.10.150.020.30.000	Servizi sanitari appaltati o in "service" da terzi	€.	232	200	(32)		
4.20.10.10.150.020.35.000	Assegni di studio scuole infermieri	€.	0		0		

			Valore netto al 31/12/2017	*Valore netto al 31/12/2018*	*Variazione*	*Costi da utilizzo contributi 2018*	***Costi da contributi 2018***
4.20.10.20.000.000.00.000	**B.2.B) Acquisti di servizi non sanitari - Totale**	**€.**	**575**	**603**	***28***	**0**	**0**

RISERVATO A.B.

4.20.10.20.010.000.00.000	**B.2.B.1) Servizi non sanitari -Totale**	**€.**	**575**	***603***	***28***	-	-

COD_COGE_NI	*Descrizione*		*Valore netto al 31/12/2017*	*Valore netto al 31/12/2018*	*Variazione*	*Costi da utilizzo contributi 2018*	***Costi da contributi 2018***
4.20.10.20.010.010.10.000	Lavanderia	€.	17		*(17)*		
4.20.10.20.010.010.15.000	Pulizia	€.	157	173	*16*		
4.20.10.20.010.010.20.000	Mensa	€.	80	80	*0*		
4.20.10.20.010.010.25.000	Riscaldamento	€.	135	135	*0*		
4.20.10.20.010.010.30.000	Servizi di elaborazione dati	€.	0	11	*11*		
4.20.10.20.010.010.35.000	Trasporti non sanitari (se non addebitati in fattura dai fornitori di materie e merci)	€.	0		*0*		
4.20.10.20.010.010.40.000	Smaltimento rifiuti	€.	10	6	*(4)*		
4.20.10.20.010.020.10.000	Utenze telefoniche	€.	30	50	*20*		
4.20.10.20.010.020.20.000	Utenze elettricità	€.	84	84	*0*		
4.20.10.20.010.020.30.000	Acqua, gas, combustibile	€.	9	4	*(5)*		
4.20.10.20.010.020.40.000	Servizi esterni di vigilanza	€.	0		*0*		
4.20.10.20.010.020.80.000	Altre Utenze	€.	0		*0*		
4.20.10.20.010.030.10.000	Assicurazioni: Premi per R.C. Professionale	€.	0		*0*		
4.20.10.20.010.030.20.000	Assicurazioni: Altri premi	€.	0		*0*		
4.20.10.20.010.040.10.000	Acquisto di altri servizi non sanitari da ATS/ASST/Fondazioni della Regione	€.	0		*0*		
4.20.10.20.010.040.20.000	Acquisto di altri servizi non sanitari da pubblico	€.	0		*0*		
4.20.10.20.010.050.10.000	Servizi postali e telex	€.	41	49	*8*		
4.20.10.20.010.050.15.000	Pubblicità e promozione	€.	0		*0*		
4.20.10.20.010.050.20.000	Rimborso spese di viaggio e soggiorno	€.	8	4	*(4)*		
4.20.10.20.010.050.25.000	Altri servizi non sanitari acquistati in "Service"	€.	0		*0*		
4.20.10.20.010.050.80.000	Altri servizi non sanitari	€.	4	7	*3*		

4.20.10.20.020.000.00.000	**B.2.B.2) Consulenze, Collaborazioni, Interinale e altre prestazioni di lavoro non sanitarie - Totale**	**€.**	**-**	***0***	***0***	-	-

COD_COGE_NI	*Descrizione*		*Valore netto al 31/12/2017*	*Valore netto al 31/12/2018*	*Variazione*	*Costi da utilizzo contributi 2018*	***Costi da contributi 2018***
4.20.10.20.020.010.10.010	Consulenze non sanitarie da ATS/ASST/Fondazioni della Regione	€.	0		*0*		
4.20.10.20.020.010.10.020	Consulenze non sanitarie da altri enti pubblici	€.	0		*0*		
4.20.10.20.020.010.20.010	Servizi per consulenze Amministrative - da privato	€.	0		*0*		
4.20.10.20.020.010.20.020	Servizi per consulenze Tecniche - da privato	€.	0		*0*		
4.20.10.20.020.010.20.030	Servizi per consulenze Legali - da privato	€.	0		*0*		
4.20.10.20.020.010.20.040	Servizi per consulenze Notarili - da privato	€.	0		*0*		
4.20.10.20.020.020.10.000	Spese per collaborazioni coordinate e continuative Amministrative - da privato	€.	0		*0*		
4.20.10.20.020.020.20.000	Spese per collaborazioni coordinate e continuative Tecniche - da privato	€.	0		*0*		
4.20.10.20.020.020.30.000	Prestazioni lavoro interinale Amministrativo (non sanitario) - da privato	€.	0		*0*		
4.20.10.20.020.020.40.000	Prestazioni lavoro interinale Tecnico (non sanitario) - da privato	€.	0		*0*		
4.20.10.20.020.020.50.000	Prestazioni occasionali e altre prestazioni di lavoro non sanitarie - da privato	€.	0		*0*		
4.20.10.20.020.020.60.000	Personale religioso	€.	0		*0*		
4.20.10.20.020.030.10.000	Rimborso degli oneri stipendiali del personale non sanitario che presta servizio in azienda in posizione di comando in ATS/ASST/Fondazioni della Regione	€.	0		*0*		
4.20.10.20.020.030.20.000	Rimborso degli oneri stipendiali del personale non sanitario che presta servizio in azienda in posizione di comando in altri Enti pubblici e Università	€.	0		*0*		

RIS.CUR.B.A.

4.20.10.20.020.030.30.000	Rimborso degli oneri stipendiali del personale non sanitario che presta servizio in azienda in posizione di comando dalla Regione Lombardia	€.	0		0		
4.20.10.20.020.030.40.000	Rimborso degli oneri stipendiali del personale non sanitario che presta servizio in Azienda di altre Regioni	€.	0		0		
4.20.10.20.030.000.00.000	**B.2.B.3) Formazione (esternalizzata e non) - Totale**	**€.**	**-**	**0**	**0**	**-**	**-**

COD_COGE_NI	*Descrizione*		*Valore netto al 31/12/2017*	*Valore netto al 31/12/2018*	*Variazione*	*Costi da utilizzo contributi 2018*	***Costi da contributi 2018***
4.20.10.20.030.010.00.000	Formazione esternalizzata da pubblico (Iref, Università, …)	€.	0		0		
4.20.10.20.030.020.00.000	Formazione esternalizzata da ATS/ASST/Fondazioni della Regione	€.	0		0		
4.20.10.20.030.110.00.000	Formazione esternalizzata da privato	€.	0		0		
4.20.10.20.030.120.00.000	Formazione non esternalizzata da privato	€.	0		0		

4.20.15.00.000.000.00.000	**B.3) Manutenzione e riparazione (ordinaria esternalizzata) - Totale**	**€.**	**80**	**81**	**1**	**-**	**-**

COD_COGE_NI	*Descrizione*		*Valore netto al 31/12/2017*	*Valore netto al 31/12/2018*	*Variazione*	*Costi da utilizzo contributi 2018*	***Costi da contributi 2018***
4.20.15.10.000.000.00.000	Manutenzione e riparazione ordinaria esternalizzata per immobili e loro pertinenze	€.	50	65	15		
4.20.15.15.000.000.00.000	Manutenzione e riparazione ordinaria esternalizzata per impianti e macchinari	€.	0		0		
4.20.15.20.000.000.00.000	Manutenzione e riparazione ordinaria esternalizzata per mobili e macchine	€.	4	2	(2)		
4.20.15.30.000.000.00.000	Manutenzione e riparazione ordinaria esternalizzata per attrezzature tecnico-scientifiche sanitarie	€.	4		(4)		
4.20.15.40.000.000.00.000	Manutenzione e riparazione ordinaria esternalizzata per automezzi sanitari	€.	0		0		
4.20.15.50.000.000.00.000	Manutenzione e riparazione ordinaria esternalizzata per automezzi non sanitari	€.	0		0		
4.20.15.80.000.000.00.000	Altre manutenzioni e riparazioni	€.	22	14	(8)		
4.20.15.90.000.000.00.000	Manutenzioni e riparazioni da ATS/ASST/Fondazioni della Regione	€.	0		0		

4.20.20.00.000.000.00.000	**B.4) Godimento di beni di terzi - Totale**	**€.**	**3,468**	**3,824**	**356**	**-**	**-**

COD_COGE_NI	*Descrizione*		*Valore netto al 31/12/2017*	*Valore netto al 31/12/2018*	*Variazione*	*Costi da utilizzo contributi 2018*	***Costi da contributi 2018***
4.20.20.10.010.000.00.000	Affitti passivi	€.	63	62	(1)		
4.20.20.10.020.000.00.000	Spese condominiali	€.	5	4	(1)		
4.20.20.20.010.000.00.000	Canoni di Noleggio sanitari (esclusa protesica)	€.	46	53	7		
4.20.20.20.015.000.00.000	Canoni di Noleggio sanitari relativi a protesica	€.	3,249	3,600	351		
4.20.20.20.020.000.00.000	Canoni di Noleggio non sanitari	€.	105	105	0		
4.20.20.30.010.000.00.000	Canoni di leasing sanitari	€.	0		0		
4.20.20.30.020.000.00.000	Canoni di leasing non sanitari	€.	0		0		
4.20.20.80.010.000.00.000	Locazioni e noleggi da ATS/ASST/Fondazioni della Regione	€.	0		0		

	Valore netto al 31/12/2017	*Valore netto al 31/12/2018*	*Variazione*	*Costi da utilizzo contributi 2018*	***Costi da contributi 2018***

BUR Serie Ordinaria

4.20.25.00.000.000.00.000	**Costo del Personale (Totale)**	**€.**	**12,945**	***12,431***	***(514)***	**0**	**0**

4.20.25.10.000.000.00.000	**B.5 Personale del ruolo sanitario - Totale**	**€.**	**8,900**	**8,437**	**(463)**	**-**	**-**

COD_COGE_NI	*Descrizione*		*Valore netto al 31/12/2017*	*Valore netto al 31/12/2018*	*Variazione*	*Costi da utilizzo contributi 2018*	***Costi da contributi 2018***
4.20.25.10.010.010.00.000	Ruolo Sanitario - T.INDETERMINATO - - Personale dirigente medico / veterinario - Competenze fisse	€.	1,153	1,024	*(129)*		
4.20.25.10.010.020.00.000	Ruolo Sanitario - T.INDETERMINATO - - Personale dirigente medico / veterinario - Straordinario	€.	52	48	*(4)*		
4.20.25.10.010.025.00.000	Ruolo Sanitario - T.INDETERMINATO - - Personale dirigente medico / veterinario - Retr. Posizione	€.	586	557	*(29)*		
4.20.25.10.010.030.00.000	Ruolo Sanitario - T.INDETERMINATO - - Personale dirigente medico / veterinario - Indennità varie	€.	0		*0*		
4.20.25.10.010.040.00.000	Ruolo Sanitario - T.INDETERMINATO - - Personale dirigente medico / veterinario - Competenze personale comandato	€.	0		*0*		
4.20.25.10.010.050.00.000	Ruolo Sanitario - T.INDETERMINATO - - Personale dirigente medico / veterinario - Incentivazione (retribuzione di risultato)	€.	31	29	*(2)*		
4.20.25.10.010.060.00.000	Ruolo Sanitario - T.INDETERMINATO - - Personale dirigente medico / veterinario - Risorse aggiungive regionali	€.	37	25	*(12)*		
4.20.25.10.010.110.00.000	Ruolo Sanitario - T.INDETERMINATO - - Personale dirigente medico / veterinario - Oneri sociali*	€.	619	565	*(54)*		
4.20.25.10.010.210.00.000	Ruolo Sanitario - T.INDETERMINATO - - Personale dirigente medico / veterinario - Accantonamento a TFR	€.	0		*0*		
4.20.25.10.010.800.00.000	Ruolo Sanitario - T.INDETERMINATO - - Personale dirigente medico / veterinario - Altri costi del personale	€.	359	341	*(18)*		
4.20.25.10.012.010.00.000	Ruolo Sanitario - T.DETERMINATO - - Personale dirigente medico / veterinario - Competenze fisse	€.	42	92	*50*		
4.20.25.10.012.020.00.000	Ruolo Sanitario - T.DETERMINATO - - Personale dirigente medico / veterinario - Straordinario	€.	0	3	*3*		
4.20.25.10.012.025.00.000	Ruolo Sanitario - T.DETERMINATO - - Personale dirigente medico / veterinario - Retr. Posizione	€.	8	21	*13*		
4.20.25.10.012.030.00.000	Ruolo Sanitario - T.DETERMINATO - - Personale dirigente medico / veterinario - Indennità varie	€.	0		*0*		
4.20.25.10.012.040.00.000	Ruolo Sanitario - T.DETERMINATO - - Personale dirigente medico / veterinario - Competenze personale comandato	€.	0		*0*		
4.20.25.10.012.050.00.000	Ruolo Sanitario - T.DETERMINATO - - Personale dirigente medico / veterinario - Incentivazione (retribuzione di risultato)	€.	0	1	*1*		
4.20.25.10.012.060.00.000	Ruolo Sanitario - T.DETERMINATO - - Personale dirigente medico / veterinario - Risorse aggiungive regionali	€.	0	1	*1*		
4.20.25.10.012.110.00.000	Ruolo Sanitario - T.DETERMINATO - - Personale dirigente medico / veterinario - Oneri sociali*	€.	15	35	*20*		
4.20.25.10.012.210.00.000	Ruolo Sanitario - T.DETERMINATO - - Personale dirigente medico / veterinario - Accantonamento a TFR	€.	0		*0*		
4.20.25.10.012.800.00.000	Ruolo Sanitario - T.DETERMINATO - - Personale dirigente medico / veterinario - Altri costi del personale	€.	3	6	*3*		
4.20.25.10.020.010.00.000	Ruolo Sanitario - T.INDETERMINATO- - Personale dirigente non medico - Competenze fisse	€.	703	693	*(10)*		
4.20.25.10.020.020.00.000	Ruolo Sanitario - T.INDETERMINATO- - Personale dirigente non medico - Straordinario	€.	7	7	*0*		
4.20.25.10.020.025.00.000	Ruolo Sanitario - T.INDETERMINATO- - Personale dirigente non medico - Retr. Posizione	€.	143	143	*0*		
4.20.25.10.020.030.00.000	Ruolo Sanitario - T.INDETERMINATO- - Personale dirigente non medico - Indennità varie	€.	0		*0*		
4.20.25.10.020.040.00.000	Ruolo Sanitario - T.INDETERMINATO- - Personale dirigente non medico - Competenze personale comandato	€.	0		*0*		
4.20.25.10.020.050.00.000	Ruolo Sanitario - T.INDETERMINATO- - Personale dirigente non medico - Incentivazione (retribuzione di risultato)	€.	47	47	*0*		
4.20.25.10.020.060.00.000	Ruolo Sanitario - T.INDETERMINATO- - Personale dirigente non medico - Risorse aggiungive regionali	€.	27	15	*(12)*		

RISCUBA

4.20.25.10.020.110.00.000	Ruolo Sanitario - T.INDETERMINATO- - Personale dirigente non medico - Oneri sociali*	€.	315	290	*(25)*		
4.20.25.10.020.210.00.000	Ruolo Sanitario - T.INDETERMINATO- - Personale dirigente non medico - Accantonamento a TFR	€.	0		*0*		
4.20.25.10.020.800.00.000	Ruolo Sanitario - T.INDETERMINATO- - Personale dirigente non medico - Altri costi del personale	€.	201	197	*(4)*		
4.20.25.10.022.010.00.000	Ruolo Sanitario - T.DETERMINATO - - Personale dirigente non medico - Competenze fisse	€.	0		*0*		
4.20.25.10.022.020.00.000	Ruolo Sanitario - T.DETERMINATO - - Personale dirigente non medico - Straordinario	€.	0		*0*		
4.20.25.10.022.025.00.000	Ruolo Sanitario - T.DETERMINATO - - Personale dirigente non medico - Retr. Posizione	€.	0		*0*		
4.20.25.10.022.030.00.000	Ruolo Sanitario - T.DETERMINATO - - Personale dirigente non medico - Indennità varie	€.	0		*0*		
4.20.25.10.022.040.00.000	Ruolo Sanitario - T.DETERMINATO - - Personale dirigente non medico - Competenze personale comandato	€.	0		*0*		
4.20.25.10.022.050.00.000	Ruolo Sanitario - T.DETERMINATO - - Personale dirigente non medico - Incentivazione (retribuzione di risultato)	€.	0		*0*		
4.20.25.10.022.060.00.000	Ruolo Sanitario - T.DETERMINATO - - Personale dirigente non medico - Risorse aggiungive regionali	€.	0		*0*		
4.20.25.10.022.110.00.000	Ruolo Sanitario - T.DETERMINATO - - Personale dirigente non medico - Oneri sociali*	€.	0		*0*		
4.20.25.10.022.210.00.000	Ruolo Sanitario - T.DETERMINATO - - Personale dirigente non medico - Accantonamento a TFR	€.	0		*0*		
4.20.25.10.022.800.00.000	Ruolo Sanitario - T.DETERMINATO - - Personale dirigente non medico - Altri costi del personale	€.	0		*0*		
4.20.25.10.110.010.00.000	Ruolo Sanitario - T.INDETERMINATO- - Personale comparto - Competenze fisse	€.	2,432	2,343	*(89)*		
4.20.25.10.110.020.00.000	Ruolo Sanitario - T.INDETERMINATO- - Personale comparto - Straordinario	€.	132	273	*141*		
4.20.25.10.110.030.00.000	Ruolo Sanitario - T.INDETERMINATO- - Personale comparto - Indennità varie	€.	0		*0*		
4.20.25.10.110.035.00.000	Ruolo Sanitario - T.INDETERMINATO- - Personale comparto - Incentivazione alla produttività collettiva	€.	219	644	*425*		
4.20.25.10.110.040.00.000	Ruolo Sanitario - T.INDETERMINATO- - Personale comparto - Competenze personale comandato	€.	0		*0*		
4.20.25.10.110.050.00.000	Ruolo Sanitario - T.INDETERMINATO- - Personale comparto - Risorse aggiungive regionali	€.	104	72	*(32)*		
4.20.25.10.110.110.00.000	Ruolo Sanitario - T.INDETERMINATO- - Personale comparto - Oneri sociali*	€.	959	924	*(35)*		
4.20.25.10.110.210.00.000	Ruolo Sanitario - T.INDETERMINATO- - Personale comparto - Accantonamento a TFR	€.	0		*0*		
4.20.25.10.110.800.00.000	Ruolo Sanitario - T.INDETERMINATO- - Personale comparto - Altri costi del personale	€.	681	14	*(667)*		
4.20.25.10.112.010.00.000	Ruolo Sanitario - T.DETERMINATO- - Personale comparto - Competenze fisse	€.	18	19	*1*		
4.20.25.10.112.020.00.000	Ruolo Sanitario - T.DETERMINATO- - Personale comparto - Straordinario	€.	0	1	*1*		
4.20.25.10.112.030.00.000	Ruolo Sanitario - T.DETERMINATO- - Personale comparto - Indennità varie	€.	0		*0*		
4.20.25.10.112.035.00.000	Ruolo Sanitario - T.DETERMINATO- - Personale comparto - Incentivazione alla produttività collettiva	€.	1	1	*0*		
4.20.25.10.112.040.00.000	Ruolo Sanitario - T.DETERMINATO- - Personale comparto - Competenze personale comandato	€.	0		*0*		
4.20.25.10.112.050.00.000	Ruolo Sanitario - T.DETERMINATO- - Personale comparto - Risorse aggiungive regionali	€.	0	1	*1*		
4.20.25.10.112.110.00.000	Ruolo Sanitario - T.DETERMINATO- - Personale comparto - Oneri sociali*	€.	5	5	*0*		
4.20.25.10.112.210.00.000	Ruolo Sanitario - T.DETERMINATO- - Personale comparto - Accantonamento a	€.	0		*0*		
4.20.25.10.112.800.00.000	Ruolo Sanitario - T.DETERMINATO- - Personale comparto - Altri costi del	€.	1		*(1)*		

* Esclusa IRAP e comprensivo di INAIL.

4.20.25.20.000.000.00.000	**B.6 Personale del ruolo professionale - Totale**	**€.**	**-**	**-**	***0***	**-**	**-**

RICEVUTA

COD_COGE_NI	Descrizione		Valore netto al 31/12/2017	Valore netto al 31/12/2018	Variazione	Costi da utilizzo contributi 2018	Costi da contributi 2018
4.20.25.20.020.010.00.000	Ruolo professionale - T.INDETERMINATO- Personale dirigente - Competenze fisse	€.	0		0		
4.20.25.20.020.020.00.000	Ruolo professionale - T.INDETERMINATO- Personale dirigente - Straordinario	€.	0		0		
4.20.25.20.020.025.00.000	Ruolo professionale - T.INDETERMINATO- Personale dirigente - Retr. Posizione	€.	0		0		
4.20.25.20.020.030.00.000	Ruolo professionale - T.INDETERMINATO- Personale dirigente - Indennità varie	€.	0		0		
4.20.25.20.020.040.00.000	Ruolo professionale - T.INDETERMINATO- Personale dirigente - Competenze Ruolo professionale - T.INDETERMINATO- Personale comandato	€.	0		0		
4.20.25.20.020.050.00.000	Ruolo professionale - T.INDETERMINATO- Personale dirigente - Incentivazione (retribuzione di risultato)	€.	0		0		
4.20.25.20.020.060.00.000	Ruolo professionale - T.INDETERMINATO- Personale dirigente - Risorse aggiungive regionali	€.	0		0		
4.20.25.20.020.110.00.000	Ruolo professionale - T.INDETERMINATO- Personale dirigente - Oneri sociali*	€.	0		0		
4.20.25.20.020.210.00.000	Ruolo professionale - T.INDETERMINATO- Personale dirigente - Accantonamento a TFR	€.	0		0		
4.20.25.20.020.800.00.000	Ruolo professionale - T.INDETERMINATO- Personale dirigente - Altri costi del Ruolo professionale -	€.	0		0		
4.20.25.20.022.010.00.000	Ruolo professionale - T.DETERMINATO- Personale dirigente - Competenze fisse	€.	0		0		
4.20.25.20.022.020.00.000	Ruolo professionale - T.DETERMINATO- Personale dirigente - Straordinario	€.	0		0		
4.20.25.20.022.025.00.000	Ruolo professionale - T.DETERMINATO- Personale dirigente - Retr. Posizione	€.	0		0		
4.20.25.20.022.030.00.000	Ruolo professionale - T.DETERMINATO- Personale dirigente - Indennità varie	€.	0		0		
4.20.25.20.022.040.00.000	Ruolo professionale - T.DETERMINATO- Personale dirigente - Competenze Ruolo professionale - T.DETERMINATO- Personale comandato	€.	0		0		
4.20.25.20.022.050.00.000	Ruolo professionale - T.DETERMINATO- Personale dirigente - Incentivazione (retribuzione di risultato)	€.	0		0		
4.20.25.20.022.060.00.000	Ruolo professionale - T.DETERMINATO- Personale dirigente - Risorse aggiungive regionali	€.	0		0		
4.20.25.20.022.070.00.000	Ruolo professionale - T.DETERMINATO- Personale dirigente - Accantonamento per ferie maturate e non godute	€.	0		0		
4.20.25.20.022.110.00.000	Ruolo professionale - T.DETERMINATO- Personale dirigente - Oneri sociali*	€.	0		0		
4.20.25.20.022.800.00.000	Ruolo professionale - T.DETERMINATO- Personale dirigente - Altri costi del Ruolo professionale -	€.	0		0		
4.20.25.20.024.210.00.000	Ruolo professionale - T.ALTRO- Personale dirigente - Accantonamento a TFR	€.	0		0		
4.20.25.20.110.010.00.000	Ruolo professionale - T.INDETERMINATO - Personale comparto - Competenze fisse	€.	0		0		
4.20.25.20.110.020.00.000	Ruolo professionale - T.INDETERMINATO - Personale comparto - Straordinario	€.	0		0		
4.20.25.20.110.030.00.000	Ruolo professionale - T.INDETERMINATO - Personale comparto - Indennità varie	€.	0		0		
4.20.25.20.110.035.00.000	Ruolo professionale - T.INDETERMINATO - Personale comparto - Incentivazione alla produttività collettiva	€.	0		0		
4.20.25.20.110.040.00.000	Ruolo professionale - T.INDETERMINATO - Personale comparto - Competenze Ruolo professionale - Personale comandato	€.	0		0		
4.20.25.20.110.050.00.000	Ruolo professionale - T.INDETERMINATO - Personale comparto - Risorse aggiungive regionali	€.	0		0		
4.20.25.20.110.110.00.000	Ruolo professionale - T.INDETERMINATO - Personale comparto - Oneri sociali*	€.	0		0		
4.20.25.20.110.210.00.000	Ruolo professionale - T.INDETERMINATO - Personale comparto - Accantonamento a TFR	€.	0		0		
4.20.25.20.110.800.00.000	Ruolo professionale - T.INDETERMINATO - Personale comparto - Altri costi del personale	€.	0		0		

RISERVATO A.I.B.A.

4.20.25.20.112.010.00.000	Ruolo professionale - T.DETERMINATO - Personale comparto - Competenze fisse	€.	0		0		
4.20.25.20.112.020.00.000	Ruolo professionale - T.DETERMINATO - Personale comparto - Straordinario	€.	0		0		
4.20.25.20.112.030.00.000	Ruolo professionale - T.DETERMINATO - Personale comparto - Indennità varie	€.	0		0		
4.20.25.20.112.035.00.000	Ruolo professionale - T.DETERMINATO - Personale comparto - Incentivazione alla produttività collettiva	€.	0		0		
4.20.25.20.112.040.00.000	Ruolo professionale - T.DETERMINATO - Personale comparto - Competenze Ruolo professionale - Personale comandato	€.	0		0		
4.20.25.20.112.050.00.000	Ruolo professionale - T.DETERMINATO - Personale comparto - Risorse aggiungive regionali	€.	0		0		
4.20.25.20.112.110.00.000	Ruolo professionale - T.DETERMINATO - Personale comparto - Oneri sociali*	€.	0		0		
4.20.25.20.112.800.00.000	Ruolo professionale - T.DETERMINATO - Personale comparto - Altri costi del personale	€.	0		0		

* Esclusa IRAP e comprensivo di INAIL.

4.20.25.30.000.000.00.000	**B.7 Personale del ruolo tecnico - Totale**	**€.**	**1,129**	**874**	***(255)***	**-**	**-**

COD_COGE_NI	*Descrizione*		*Valore netto al 31/12/2017*	*Valore netto al 31/12/2018*	*Variazione*	*Costi da utilizzo contributi 2018*	***Costi da contributi 2018***
4.20.25.30.020.010.00.000	Ruolo tecnico - T.INDETERMINATO - - Personale dirigente - Competenze fisse	€.	0		0		
4.20.25.30.020.020.00.000	Ruolo tecnico - T.INDETERMINATO - - Personale dirigente - Straordinario	€.	0		0		
4.20.25.30.020.025.00.000	Ruolo tecnico - T.INDETERMINATO - - Personale dirigente - Retr. Posizione	€.	0		0		
4.20.25.30.020.030.00.000	Ruolo tecnico - T.INDETERMINATO - - Personale dirigente - Indennità varie	€.	0		0		
4.20.25.30.020.040.00.000	Ruolo tecnico - T.INDETERMINATO - - Personale dirigente - Competenze Ruolo tecnico - Personale comandato	€.	0		0		
4.20.25.30.020.050.00.000	Ruolo tecnico - T.INDETERMINATO - - Personale dirigente - Incentivazione (retribuzione di risultato)	€.	0		0		
4.20.25.30.020.060.00.000	Ruolo tecnico - T.INDETERMINATO - - Personale dirigente - Risorse aggiungive regionali	€.	0		0		
4.20.25.30.020.110.00.000	Ruolo tecnico - T.INDETERMINATO - - Personale dirigente - Oneri sociali*	€.	0		0		
4.20.25.30.020.210.00.000	Ruolo tecnico - T.INDETERMINATO - - Personale dirigente - Accantonamento a TFR	€.	0		0		
4.20.25.30.020.800.00.000	Ruolo tecnico - T.INDETERMINATO - - Personale dirigente - Altri costi del Ruolo tecnico	€.	0		0		
4.20.25.30.022.010.00.000	Ruolo tecnico - T.DETERMINATO - - Personale dirigente - Competenze fisse	€.	0		0		
4.20.25.30.022.020.00.000	Ruolo tecnico - T.DETERMINATO - - Personale dirigente - Straordinario	€.	0		0		
4.20.25.30.022.025.00.000	Ruolo tecnico - T.DETERMINATO - - Personale dirigente - Retr. Posizione	€.	0		0		
4.20.25.30.022.030.00.000	Ruolo tecnico - T.DETERMINATO - - Personale dirigente - Indennità varie	€.	0		0		
4.20.25.30.022.040.00.000	Ruolo tecnico - T.DETERMINATO - - Personale dirigente - Competenze Ruolo tecnico - Personale comandato	€.	0		0		
4.20.25.30.022.050.00.000	Ruolo tecnico - T.DETERMINATO - - Personale dirigente - Incentivazione (retribuzione di risultato)	€.	0		0		
4.20.25.30.022.060.00.000	Ruolo tecnico - T.DETERMINATO - - Personale dirigente - Risorse aggiungive regionali	€.	0		0		
4.20.25.30.022.110.00.000	Ruolo tecnico - T.DETERMINATO - - Personale dirigente - Oneri sociali*	€.	0		0		
4.20.25.30.022.210.00.000	Ruolo tecnico - T.DETERMINATO - - Personale dirigente - Accantonamento a TFR	€.	0		0		
4.20.25.30.022.800.00.000	Ruolo tecnico - T.DETERMINATO - - Personale dirigente - Altri costi del Ruolo tecnico	€.	0		0		
4.20.25.30.110.010.00.000	Ruolo tecnico - T.INDETERMINATO - - Personale comparto - Competenze fisse	€.	467	469	2		
4.20.25.30.110.020.00.000	Ruolo tecnico - T.INDETERMINATO - - Personale comparto - Straordinario	€.	43	52	9		
4.20.25.30.110.030.00.000	Ruolo tecnico - T.INDETERMINATO - - Personale comparto - Indennità varie	€.	0		0		

PRESENTE BIA

4.20.25.30.110.035.00.000	Ruolo tecnico - T.INDETERMINATO - - Personale comparto - Incentivazione alla produttività collettiva	€.	68	119	*51*		
4.20.25.30.110.040.00.000	Ruolo tecnico - T.INDETERMINATO - - Personale comparto - Competenze Ruolo tecnico - Personale comandato	€.	0		*0*		
4.20.25.30.110.050.00.000	Ruolo tecnico - T.INDETERMINATO - - Personale comparto - Risorse aggiungive regionali	€.	20	14	*(6)*		
4.20.25.30.110.110.00.000	Ruolo tecnico - T.INDETERMINATO - - Personale comparto - Oneri sociali*	€.	289	216	*(73)*		
4.20.25.30.110.210.00.000	Ruolo tecnico - T.INDETERMINATO - - Personale comparto - Accantonamento a TFR	€.	0		*0*		
4.20.25.30.110.800.00.000	Ruolo tecnico - T.INDETERMINATO - - Personale comparto - Altri costi del personale	€.	242	4	*(238)*		
4.20.25.30.112.010.00.000	Ruolo tecnico - T.DETERMINATO - - Personale comparto - Competenze fisse	€.	0		*0*		
4.20.25.30.112.020.00.000	Ruolo tecnico - T.DETERMINATO - - Personale comparto - Straordinario	€.	0		*0*		
4.20.25.30.112.030.00.000	Ruolo tecnico - T.DETERMINATO - - Personale comparto - Indennità varie	€.	0		*0*		
4.20.25.30.112.035.00.000	Ruolo tecnico - T.DETERMINATO - - Personale comparto - Incentivazione alla produttività collettiva	€.	0		*0*		
4.20.25.30.112.040.00.000	Ruolo tecnico - T.DETERMINATO - - Personale comparto - Competenze Ruolo tecnico - Personale comandato	€.	0		*0*		
4.20.25.30.112.050.00.000	Ruolo tecnico - T.DETERMINATO - - Personale comparto - Risorse aggiungive regionali	€.	0		*0*		
4.20.25.30.112.110.00.000	Ruolo tecnico - T.DETERMINATO - - Personale comparto - Oneri sociali*	€.	0		*0*		
4.20.25.30.112.210.00.000	Ruolo tecnico - T.DETERMINATO - - Personale comparto - Accantonamento a TFR	€.	0		*0*		
4.20.25.30.112.800.00.000	Ruolo tecnico - T.DETERMINATO - - Personale comparto - Altri costi del personale	€.	0		*0*		
4.20.25.30.114.010.00.000	Ruolo tecnico - ALTRO - - Personale comparto - Competenze fisse	€.	0		*0*		
4.20.25.30.114.035.00.000	Ruolo tecnico - ALTRO - - Personale comparto - Incentivazione alla produttività collettiva	€.	0		*0*		
4.20.25.30.114.050.00.000	Ruolo tecnico - ALTRO - - Personale comparto - Risorse aggiungive regionali	€.	0		*0*		
4.20.25.30.114.110.00.000	Ruolo tecnico - ALTRO - - Personale comparto - Oneri sociali*	€.	0		*0*		
4.20.25.30.114.800.00.000	Ruolo tecnico - ALTRO - - Personale comparto - Altri costi del personale	€.	0		*0*		

* Esclusa IRAP e comprensivo di INAIL.

4.20.25.40.000.000.00.000	**B.8 Personale del ruolo amministrativo - Totale**	**€.**	**2,916**	**3,120**	***204***	**-**	**-**

COD_COGE_NI	*Descrizione*		*Valore netto al 31/12/2017*	*Valore netto al 31/12/2018*	*Variazione*	*Costi da utilizzo contributi 2018*	***Costi da contributi 2018***
4.20.25.40.020.010.00.000	Ruolo amministrativo - T.INDETERMINATO - Personale dirigente - Competenze fisse	€.	0		*0*		
4.20.25.40.020.020.00.000	Ruolo amministrativo - T.INDETERMINATO - Personale dirigente - Straordinario	€.	0		*0*		
4.20.25.40.020.025.00.000	Ruolo amministrativo - T.INDETERMINATO - Personale dirigente - Retr. Posizione	€.	0		*0*		
4.20.25.40.020.030.00.000	Ruolo amministrativo - T.INDETERMINATO - Personale dirigente - Indennità varie	€.	0		*0*		
4.20.25.40.020.040.00.000	Ruolo amministrativo - T.INDETERMINATO - Personale dirigente - Personale comandato	€.	0		*0*		
4.20.25.40.020.050.00.000	Ruolo amministrativo - T.INDETERMINATO - Personale dirigente - Incentivazione (retribuzione di risultato)	€.	0		*0*		
4.20.25.40.020.060.00.000	Ruolo amministrativo - T.INDETERMINATO - Personale dirigente - Risorse aggiungive regionali	€.	0		*0*		
4.20.25.40.020.110.00.000	Ruolo amministrativo - T.INDETERMINATO - Personale dirigente - Oneri sociali*	€.	0		*0*		
4.20.25.40.020.210.00.000	Ruolo amministrativo - T.INDETERMINATO - Personale dirigente - Accantonamento a TFR	€.	0		*0*		
4.20.25.40.020.800.00.000	Ruolo amministrativo - T.INDETERMINATO - Personale dirigente - Altri costi del Ruolo amministrativo	€.	0		*0*		
4.20.25.40.022.010.00.000	Ruolo amministrativo - T.DETERMINATO - Personale dirigente - Competenze fisse	€.	0		*0*		

P.C.R.I.B.A.

4.20.25.40.022.020.00.000	Ruolo amministrativo - T.DETERMINATO - Personale dirigente - Straordinario	€.	0		0		
4.20.25.40.022.025.00.000	Ruolo amministrativo - T.DETERMINATO - Personale dirigente - Retr. Posizione	€.	0		0		
4.20.25.40.022.030.00.000	Ruolo amministrativo - T.DETERMINATO - Personale dirigente - Indennità varie	€.	0		0		
4.20.25.40.022.040.00.000	Ruolo amministrativo - T.DETERMINATO - Personale dirigente - Competenze Ruolo amministrativo - T.DETERMINATO - Personale comandato	€.	0		0		
4.20.25.40.022.050.00.000	Ruolo amministrativo - T.DETERMINATO - Personale dirigente - Incentivazione (retribuzione di risultato)	€.	0		0		
4.20.25.40.022.060.00.000	Ruolo amministrativo - T.DETERMINATO - Personale dirigente - Risorse aggiungive regionali	€.	0		0		
4.20.25.40.022.110.00.000	Ruolo amministrativo - T.DETERMINATO - Personale dirigente - Oneri sociali*	€.	0		0		
4.20.25.40.022.210.00.000	Ruolo amministrativo - T.DETERMINATO - Personale dirigente - Accantonamento a TFR	€.	0		0		
4.20.25.40.022.800.00.000	Ruolo amministrativo - T.DETERMINATO - Personale dirigente - Altri costi del Ruolo amministrativo	€.	0		0		
4.20.25.40.110.010.00.000	Ruolo amministrativo - T.INDETERMINATO - Personale comparto - Competenze fisse	€.	1,889	1,910	21		
4.20.25.40.110.020.00.000	Ruolo amministrativo - T.INDETERMINATO - Personale comparto - Straordinario	€.	42	138	96		
4.20.25.40.110.030.00.000	Ruolo amministrativo - T.INDETERMINATO - Personale comparto - Indennità varie	€.	0		0		
4.20.25.40.110.035.00.000	Ruolo amministrativo - T.INDETERMINATO - Personale comparto - Incentivazione alla produttività collettiva	€.	74	341	267		
4.20.25.40.110.040.00.000	Ruolo amministrativo - T.INDETERMINATO - Personale comparto - Competenze Ruolo amministrativo - Personale comandato	€.	0		0		
4.20.25.40.110.050.00.000	Ruolo amministrativo - T.INDETERMINATO - Personale comparto - Risorse aggiungive regionali	€.	75	55	(20)		
4.20.25.40.110.110.00.000	Ruolo amministrativo - T.INDETERMINATO - Personale comparto - Oneri sociali*	€.	628	659	31		
4.20.25.40.110.210.00.000	Ruolo amministrativo - T.INDETERMINATO - Personale comparto - Accantonamento a TFR	€.	0		0		
4.20.25.40.110.800.00.000	Ruolo amministrativo - T.INDETERMINATO - Personale comparto - Altri costi del personale	€.	205	17	(188)		
4.20.25.40.112.010.00.000	Ruolo amministrativo - T.DETERMINATO - Personale comparto - Competenze fisse	€.	2		(2)		
4.20.25.40.112.020.00.000	Ruolo amministrativo - T.DETERMINATO - Personale comparto - Straordinario	€.	0		0		
4.20.25.40.112.030.00.000	Ruolo amministrativo - T.DETERMINATO - Personale comparto - Indennità varie	€.	0		0		
4.20.25.40.112.035.00.000	Ruolo amministrativo - T.DETERMINATO - Personale comparto - Incentivazione alla produttività collettiva	€.	0		0		
4.20.25.40.112.040.00.000	Ruolo amministrativo - T.DETERMINATO - Personale comparto - Competenze Ruolo amministrativo - Personale comandato	€.	0		0		
4.20.25.40.112.050.00.000	Ruolo amministrativo - T.DETERMINATO - Personale comparto - Risorse aggiungive regionali	€.	0		0		
4.20.25.40.112.110.00.000	Ruolo amministrativo - T.DETERMINATO - Personale comparto - Oneri sociali*	€.	1		(1)		
4.20.25.40.112.210.00.000	Ruolo amministrativo - T.DETERMINATO - Personale comparto - Accantonamento a TFR	€.	0		0		
4.20.25.40.112.800.00.000	Ruolo amministrativo - T.DETERMINATO - Personale comparto - Altri costi del personale	€.	0		0		

* Esclusa IRAP e comprensivo di INAIL.

4.20.30.00.000.000.00.000	**B.9 Oneri diversi di gestione - Totale**	**€.**	**14**	**24**	**10**	**-**	**-**

COD_COGE_NI	*Descrizione*		*Valore netto al 31/12/2017*	*Valore netto al 31/12/2018*	*Variazione*	*Costi da utilizzo contributi 2018*	***Costi da contributi 2018***
4.20.30.10.010.000.00.000	Imposte e tasse (escluse Irap e Ires)	€.	11	21	10		

PUBLIC.LIB.A.

4.20.30.20.010.000.00.000	Perdite su crediti	€.	0		0		
4.20.30.30.010.000.00.000	Rimborso spese organi societari	€.	0		0		
4.20.30.40.010.000.00.000	Indennità, rimborso spese e oneri sociali per il direttore sociale	€.	0		0		
4.20.30.40.012.000.00.000	Indennità, rimborso spese e oneri sociali per il direttore sociale v/ATS. ASST, Fondazioni d/Regione	€.	0		0		
4.20.30.50.010.000.00.000	Multe, ammende, penalità, arbitraggi, risarcimenti	€.	0		0		
4.20.30.50.020.000.00.000	Sanzioni verso ATS della Regione	€.	0		0		
4.20.30.50.030.000.00.000	Commissioni e spese bancarie	€.	0		0		
4.20.30.50.040.000.00.000	Abbonamenti, acquisti di libri, riviste e giornali	€.	0		0		
4.20.30.50.050.000.00.000	Oneri per sperimentazioni gestionali (art. 9-bis, D.Lgs. 502/92)	€.	0		0		
4.20.30.50.080.000.00.000	Altri Oneri diversi di gestione	€.	3	3	0		

			Valore netto al 31/12/2017	Valore netto al 31/12/2018	Variazione	Costi da utilizzo contributi 2018	Costi da contributi 2018
4.20.40.00.000.000.00.000	**B.10-13) Totale Ammortamenti e svalutazioni**	**€.**	**3,250**	***3,190***	***(60)***	**0**	**0**

			Valore netto al 31/12/2017	Valore netto al 31/12/2018	Variazione	Costi da utilizzo contributi 2018	Costi da contributi 2018
4.20.40.10.000.000.00.000	**B.10) Ammortamenti delle immobilizzazioni immateriali - Totale**	**€.**	**3**	***0***	***(3)***	**0**	**0**
4.20.40.10.010.000.00.000	**B.10 (1) Ammortamenti immobilizzazioni immateriali - Totale**	€.	3	***0***	***(3)***	-	-

COD_COGE_NI	*Descrizione*		*Valore netto al 31/12/2017*	*Valore netto al 31/12/2018*	*Variazione*	*Costi da utilizzo contributi 2018*	*Costi da contributi 2018*
4.20.40.10.010.010.00.000	Ammortamenti immobilizzazioni immateriali	€.	3		*(3)*		

4.20.40.10.020.000.00.000	**B.10 (2) Svalutazione immobilizzazioni immateriali - Totale**	**€.**	-	***0***	***0***	-	-

COD_COGE_NI	*Descrizione*		*Valore netto al 31/12/2017*	*Valore netto al 31/12/2018*	*Variazione*	*Costi da utilizzo contributi 2018*	*Costi da contributi 2018*
4.20.40.10.020.010.00.000	Svalutazione immobilizzazioni immateriali	€.	0		0		

			Valore netto al 31/12/2017	Valore netto al 31/12/2018	Variazione	Costi da utilizzo contributi 2018	Costi da contributi 2018
4.20.40.20.000.000.00.000	**B.11) Ammortamento dei fabbricati - Totale**	**€.**	**273**	**273**	***0***	**0**	**0**
4.20.40.20.010.000.00.000	**B.11 (1) Ammortamenti dei fabbricati - Totale**	**€.**	**273**	***273***	***0***	-	-

ALS.CRIBA

COD_COGE_NI	Descrizione		Valore netto al 31/12/2017	Valore netto al 31/12/2018	Variazione	Costi da utilizzo contributi 2018	Costi da contributi 2018
4.20.40.20.010.010.00.000	Ammortamento dei Fabbricati disponibili	€.	3	3	0		
4.20.40.20.010.020.00.000	Ammortamento dei Fabbricati indisponibili	€.	270	270	0		
4.20.40.20.020.000.00.000	**B.11 (2) Svalutazione dei fabbricati - Totale**	**€.**	-	**0**	**0**	-	-

COD_COGE_NI	Descrizione		Valore netto al 31/12/2017	Valore netto al 31/12/2018	Variazione	Costi da utilizzo contributi 2018	Costi da contributi 2018
4.20.40.20.020.020.00.000	Svalutazione dei Terreni e Fabbricati indisponibili	€.	0		0		

			Valore netto al 31/12/2017	Valore netto al 31/12/2018	Variazione	Costi da utilizzo contributi 2018	Costi da contributi 2018
4.20.40.30.000.000.00.000	**B.12) Ammortamenti delle altre immobilizzazioni materiali - Totale**	**€.**	**2,974**	**2,917**	**(57)**	**0**	**0**
4.20.40.30.010.000.00.000	**B.12) (1) Ammortamenti delle altre immobilizzazioni materiali - Totale**	**€.**	**2,974**	**2,917**	**- 57**	-	-

COD_COGE_NI	Descrizione		Valore netto al 31/12/2017	Valore netto al 31/12/2018	Variazione	Costi da utilizzo contributi 2018	Costi da contributi 2018
4.20.40.30.010.010.00.000	Ammortamenti delle altre immobilizzazioni materiali	€.	20	14	(6)		
4.20.40.30.010.015.00.000	Ammortamenti delle immobilizzazioni materiali - attrezzature protesica	€.	2,954	2,903	(51)		
4.20.40.30.020.000.00.000	**B.12) (2) Svalutazione delle altre immobilizzazioni materiali - Totale**	**€.**	-	-	-	-	-

COD_COGE_NI	Descrizione		Valore netto al 31/12/2017	Valore netto al 31/12/2018	Variazione	Costi da utilizzo contributi 2018	Costi da contributi 2018
4.20.40.30.020.015.00.000	Svalutazioni delle immobilizzazioni materiali - attrezzature protesica	€.	0		0		
4.20.40.40.000.000.00.000	**B.13 Svalutazione dei crediti - Totale**	**€.**	-	-	**0**	-	-

COD_COGE	Descrizione		Valore netto al 31/12/2017	Valore netto al 31/12/2018	Variazione	Costi da utilizzo contributi 2018	Costi da contributi 2018
4.20.40.40.010.000.00.000	Svalutazione dei crediti	€.	0		0		

			Valore netto al 31/12/2017	Valore netto al 31/12/2018	Variazione	Costi da utilizzo contributi 2018	Costi da contributi 2018
4.20.50.00.000.000.00.000	**B. 14 Variazione delle rimanenze - Totale**	**€.**	**7**	**85**	**78**	**0**	**0**

RI.S.C.I.B.A.

4.20.50.10.000.000.00.000	**B.14.A Variazione rimanenze sanitarie - Totale**	**€.**	**7**	**85**	***78***	-	-

COD_COGE_NI	*Descrizione*		*Valore netto al 31/12/2017*	*Valore netto al 31/12/2018*	*Variazione*	*Costi da utilizzo contributi 2018*	***Costi da contributi 2018***
4.20.50.10.005.010.01.050	Farmaceutici: Specialità Medicinali (File F escluso HCV)	€.	0				
4.20.50.10.005.010.01.070	Farmaceutici: Specialità Medicinali (HCV)	€.	0				
4.20.50.10.005.010.02.000	Farmaceutici: Specialità Medicinali (altro: farmaci ospedalieri)	€.	0		*0*		
4.20.50.10.005.020.00.000	Farmaceutici: Specialità Medicinali (Doppio Canale ex Nota CUF 37)	€.	0		*0*		
4.20.50.10.005.030.00.000	Farmaceutici: Specialità Medicinali (Primo Ciclo terapeutico D.G.R. 10246/02)	€.	0		*0*		
4.20.50.10.010.010.00.000	Farmaceutici: Ossigeno	€.	0		*0*		
4.20.50.10.012.010.00.000	Farmaceutici: Specialità Medicinali SENZA AIC	€.	0		*0*		
4.20.50.10.012.020.00.000	Farmaceutici: Galenici e altri medicinali SENZA AIC	€.	0		*0*		
4.20.50.10.012.030.00.000	Farmaceutici: Ossigeno e gas medicali SENZA AIC	€.	0		*0*		
4.20.50.10.015.010.00.000	Emoderivati ESCLUSI EMODERIVATI GESTITI VIA CONSORZIO INTERREGIONALE]	€.	0		*0*		
4.20.50.10.015.012.00.000	Emoderivati SOLAMENTE OVE GESTITI NELL'AMBITO DEL CONSORZIO INTERREGIONALE]	€.	0		*0*		
4.20.50.10.015.020.00.000	Emoderivati (Doppio Canale ex Nota CUF 37)	€.	0		*0*		
4.20.50.10.020.010.00.000	Prodotti dietetici	€.	0		*0*		
4.20.50.10.025.010.00.000	Dispositivi medici: Cnd W - Materiali Diagnostici in vitro	€.	0		*0*		
4.20.50.10.030.010.00.000	Dispositivi medici: Cnd Z - Materiali diagnostici (materiale per apparecchiature sanitare e relativi componenti)	€.	(7)	4	*11*		
4.20.50.10.030.020.00.000	Prodotti chimici: Materiali diagnostici (senza Cnd)	€.	0		*0*		
4.20.50.10.035.011.00.000	Dispositivi Medici: Cnd A - Dispositivi da somministrazione, prelievo e raccolta	€.	0	1	*1*		
4.20.50.10.035.012.00.000	Dispositivi Medici: Cnd K, L - Strumentario chirurgico	€.	0		*0*		
4.20.50.10.035.013.00.000	Dispositivi Medici: Cnd H - Dispositivi di sutura	€.	0		*0*		
4.20.50.10.035.014.00.000	Dispositivi Medici: Cnd M - Dispositivi per medicazioni generali e specialistiche	€.	0		*0*		
4.20.50.10.035.015.00.000	Dispositivi Medici: Cnd T - Dispositivi di protezione e ausili per incontinenza (d. lgs. 46/97)	€.	0		*0*		
4.20.50.10.035.016.00.000	Dispositivi Medici: Cnd Y - Supporti o ausili tecnici per persone disabili	€.	0		*0*		
4.20.50.10.035.017.00.000	Dispositivi Medici: Cnd B; G; N; Q; R; U - Presidi medico-chirurgici specialistici	€.	(110)	85	*195*		
4.20.50.10.035.018.00.000	Dispositivi Medici: Cnd: D; S; V - Disinfettanti, prodotti per sterilizzazione e dispositivi vari	€.	0		*0*		
4.20.50.10.035.020.00.000	Dispositivi medici: Cnd: C - Dispositivi per appar. Cardiocircolatorio	€.	0		*0*		
4.20.50.10.035.030.00.000	Dispositivi medici con repertorio e senza CND (tipo 2, kit)	€.	(2)		*2*		
4.20.50.10.035.040.00.000	Dispositivi medici non registrati in Italia (senza repertorio e con CND assimilabile)	€.	0		*0*		
4.20.50.10.040.010.00.000	Materiale chirurgico per uso veterinario	€.	0		*0*		
4.20.50.10.045.030.00.000	Dispositivi Medici: Cnd: J - impiantabili attivi: Materiali protesici (endoprotesi)	€.	0		*0*		
4.20.50.10.045.035.00.000	Dispositivi medici: Cnd: P - Materiali protesici (endoprotesi non attive)	€.	0	(2)	*(2)*		
4.20.50.10.050.010.00.000	Dispositivi Medici: Cnd F - Materiali per emodialisi	€.	0		*0*		
4.20.50.10.055.010.00.000	Materiali per la profilassi igienico-sanitari: sieri	€.	0		*0*		
4.20.50.10.055.020.00.000	Materiali per la profilassi igienico-sanitari: vaccini	€.	126		*(126)*		
4.20.50.10.060.010.00.000	Prodotti farmaceutici per uso veterinario	€.	0		*0*		
4.20.50.10.065.010.00.000	Sangue ed emocomponenti	€.	0		*0*		
4.20.50.10.065.020.00.000	Sangue ed emocomponenti acquistati Extraregione	€.	0		*0*		
4.20.50.10.080.010.00.000	Altri beni e prodotti sanitari (PRODOTTI SENZA REPERTORIO E/O CND)	€.	0	(3)	*(3)*		

4.20.50.20.000.000.00.000	**B.14.B Variazione rimanenze non sanitarie - Totale**	**€.**	**-**	***0***	***0***	-	-

BOZZA

COD_COGE_NI	Descrizione		Valore netto al 31/12/2017	Valore netto al 31/12/2018	Variazione	Costi da utilizzo contributi 2018	Costi da contributi 2018
4.20.50.20.005.010.00.000	Prodotti alimentari	€.	0		0		
4.20.50.20.010.010.00.000	Materiale di guardaroba, di pulizia e di convivenza in genere	€.	0		0		
4.20.50.20.015.010.00.000	Carburante	€.	0		0		
4.20.50.20.015.020.00.000	Combustibili	€.	0		0		
4.20.50.20.020.010.00.000	Cancelleria e stampati	€.	0		0		
4.20.50.20.025.010.00.000	Materiale per EDP	€.	0		0		
4.20.50.20.030.010.00.000	Materiale per manutenzioni e riparazioni immobili	€.	0		0		
4.20.50.20.030.020.00.000	Materiale per manutenzioni e riparazioni mobili e macchine	€.	0		0		
4.20.50.20.030.030.00.000	Materiale per manutenzioni e riparazioni attrez. Tecnico economali	€.	0		0		
4.20.50.20.030.040.00.000	Materiale per manutenzioni e riparazioni automezzi (tutti)	€.	0		0		
4.20.50.20.030.080.00.000	Altro materiale per manutenzioni e riparazioni	€.	0		0		
4.20.50.20.080.010.00.000	Altri beni non sanitari	€.	0		0		

4.20.60.00.000.000.00.000	**B.15 Accantonamenti tipici dell'esercizio - Totale**	**€.**	**-**	**16**	***16***	**-**	**-**

COD_COGE_NI	Descrizione		Valore netto al 31/12/2017	Valore netto al 31/12/2018	Variazione	Costi da utilizzo contributi 2018	Costi da contributi 2018
4.20.60.10.010.000.00.000	Accantonamenti per cause civili ed oneri processuali	€.	0		0		
4.20.60.10.020.000.00.000	Accantonamenti per contenzioso personale dipendente	€.	0		0		
4.20.60.10.030.000.00.000	Accantonamenti per rischi connessi all'acquisto di prestazioni sanitarie da privato	€.	0		0		
4.20.60.10.040.000.00.000	Accantonamenti per copertura diretta dei rischi (autoassicurazione)	€.	0		0		
4.20.60.10.080.000.00.000	Altri accantonamenti per rischi	€.	0		0		
4.20.60.20.010.000.00.000	Accantonamento al fondo premio per operosità medici SUMAI	€.	0		0		
4.20.60.40.010.000.00.000	Acc. Rinnovi convenzioni MMG/Pls/MCA ed altri	€.	0		0		
4.20.60.40.020.000.00.000	Acc. Rinnovi contratt. - dirigenza medica	€.	0		0		
4.20.60.40.030.000.00.000	Acc. Rinnovi contratt.- dirigenza non medica	€.	0		0		
4.20.60.40.040.000.00.000	Acc. Rinnovi contratt.: - comparto	€.	0		0		
4.20.60.40.050.000.00.000	Acc. Rinnovi contratt.: medici SUMAI	€.	0		0		
4.20.60.50.010.000.00.000	Accantonamenti per quote inutilizzate contributi vincolati dell'esercizio da Regione per quota FSR Vincolato	€.	0		0		
4.20.60.50.012.000.00.000	Accantonamenti per quote inutilizzate contributi dell'esercizio da Regione per quota FSR Indistinto	€.	0		0		
4.20.60.50.020.000.00.000	Accantonamenti per quote inutilizzate contributi vincolati dell'esercizio da ATS/ASST/Fondazioni per quota FSR Vincolato	€.	0		0		
4.20.60.50.022.000.00.000	Accantonamenti per quote inutilizzate contributi dell'esercizio da ATS/ASST/Fondazioni per quota FSR Indistinto	€.	0		0		
4.20.60.50.030.000.00.000	Accantonamenti per quote inutilizzate contributi vincolati dell'esercizio da soggetti pubblici (extra fondo) Vincolati	€.	0		0		
4.20.60.50.080.000.00.000	Accantonamenti per quote inutilizzate contributi vincolati dell'esercizio da privati (altro)	€.	0		0		
4.20.60.80.010.000.00.000	Altri accantonamenti	€.	0		0		
4.20.60.80.010.100.00.000	Accantonamenti libera professione	€.	0	16	16		
4.20.60.80.010.200.00.000	Altri accantonamenti altro	€.	0		0		

Si ricorda che l'accantonamento al TFR va indicato nelle rispettive tabelle del personale;
che l'accantonamento al Fondo trattamento di fine mandato va indicato nella voce "costi per prestazioni di servizi"
accesa alle collaborazioni coordinate e continuative.

BOZZA

			Valore netto al 31/12/2017	Valore netto al 31/12/2018	Variazione
5.00.00.00.000.000.00.000	**C) PROVENTI ED ONERI FINANZIARI**	**€.**	**0**	**0**	***0***

			Valore netto al 31/12/2017	Valore netto al 31/12/2018	Variazione
5.10.00.00.000.000.00.000	**C) PROVENTI FINANZIARI (Parziale)**	**€.**	**0**	***0***	***0***
5.10.10.00.000.000.00.000	**C.1 Interessi attivi - Totale**	**€.**	**0**	**0**	***0***

COD_COGE_NI	*Descrizione*		*Valore netto al 31/12/2017*	*Valore netto al 31/12/2018*	*Variazione*
5.10.10.10.010.000.00.000	Interessi attivi su c/tesoreria	€.	0		*0*
5.10.10.20.010.000.00.000	Interessi attivi su c/c bancari	€.	0		*0*
5.10.10.20.020.000.00.000	Interessi attivi su c/c postali	€.	0		*0*
5.10.10.30.010.000.00.000	Interessi attivi su titoli	€.	0		*0*
5.10.10.30.020.000.00.000	Interessi attivi su crediti commerciali	€.	0		*0*
5.10.10.30.080.000.00.000	Altri interessi attivi	€.	0		*0*
5.10.10.30.090.000.00.000	Interessi attivi verso ATS-ASST-Fondazioni della Regione	€.	0		*0*

Gli interessi attivi sono indicati al netto di eventuali ritenute erariali se sono relativi a conti utilizzati nell'attività istituzionale.
Nel caso siano relativi a conti utilizzati nell'attività commerciale, gli interessi attivi sono stati rilevati al lordo della ritenuta d'acconto.

5.10.20.00.000.000.00.000	**C.2 Altri proventi finanziari - Totale**	**€.**	**0**	**0**	***0***

COD_COGE_NI	*Descrizione*		*Valore netto al 31/12/2017*	*Valore netto al 31/12/2018*	*Variazione*
5.10.20.10.000.000.00.000	Proventi da partecipazioni	€.	0		*0*
5.10.20.30.000.000.00.000	Proventi finanziari da titoli iscritti nelle immobilizzazioni	€.	0		*0*
5.10.20.40.000.000.00.000	Altri proventi finanziari diversi dai precedenti	€.	0		*0*

I dividendi sono stati indicati al netto della eventuale ritenuta d'acconto.

			Valore netto al 31/12/2017	Valore netto al 31/12/2018	Variazione	Costi da utilizzo contributi 2018	**Costi da contributi 2018**
5.20.00.00.000.000.00.000	**C) ONERI FINANZIARI (Parziale)**	**€.**	**0**	***0***	***0***	**0**	**0**
5.20.10.00.000.000.00.000	**C.3 Interessi passivi - Totale**	**€.**	**0**	**0**	***0***	**0**	**0**

COD_COGE_NI	*Descrizione*		*Valore netto al 31/12/2017*	*Valore netto al 31/12/2018*	*Variazione*	*Costi da utilizzo contributi 2018*	***Costi da contributi 2018***
5.20.10.10.010.000.00.000	Interessi passivi su c/c tesoreria	€.	0		*0*		
5.20.10.20.010.000.00.000	Interessi passivi su mutui	€.	0		*0*		
5.20.10.20.020.000.00.000	Commissioni su fidejussioni	€.	0		*0*		
5.20.10.30.010.000.00.000	Interessi passivi verso fornitori	€.	0		*0*		
5.20.10.30.020.000.00.000	Interessi passivi di mora	€.	0		*0*		
5.20.10.30.030.000.00.000	Interessi passivi canoni di leasing	€.	0		*0*		
5.20.10.30.070.000.00.000	Altri interessi passivi	€.	0		*0*		
5.20.10.30.080.000.00.000	Interessi passivi verso ATS-ASST-Fondazioni della Regione	€.	0		*0*		

5.20.20.00.000.000.00.000	**C.4 Altri oneri finanziari - Totale**	**€.**	**0**	**0**	***0***	**0**	**0**

PUBBLICA

COD_COGE_NI	Descrizione		Valore netto al 31/12/2017	Valore netto al 31/12/2018	Variazione	Costi da utilizzo contributi 2018	Costi da contributi 2018
5.20.20.10.000.000.00.000	Altri oneri finanziari	€.	0		0		
5.20.20.20.000.000.00.000	Perdite su cambi	€.	0		0		

			Valore netto al 31/12/2017	Valore netto al 31/12/2018	Variazione
6.00.00.00.000.000.00.000	**D) RETTIFICHE DI VALORE DI ATTIVITA' FINANZIARIE**	**€.**	**0**	**0**	***0***
6.10.00.00.000.000.00.000	**D.1 Rivalutazioni - Totale**	**€.**	**-**	**-**	***0***

COD_COGE_NI	Descrizione		Valore netto al 31/12/2017	Valore netto al 31/12/2018	Variazione
6.10.80.00.000.000.00.000	Altro	€.	0		0
6.20.00.00.000.000.00.000	**D.2 Svalutazioni - Totale**	**€.**	**-**	**-**	***0***

COD_COGE_NI	Descrizione		Valore netto al 31/12/2017	Valore netto al 31/12/2018	Variazione	Costi da utilizzo contributi 2018	Costi da contributi 2018
6.20.10.00.000.000.00.000	Di partecipazioni	€.	0		0		
						-	**-**

			Valore netto al 31/12/2017	Valore netto al 31/12/2018	Variazione
7.00.00.00.000.000.00.000	**E) PROVENTI E ONERI Straordinari**	**€.**	**3**	**0**	***(3)***
7.10.00.00.000.000.00.000	**E.1) Proventi Straordinari - Totale**	**€.**	**3**	**-**	***(3)***

COD_COGE_NI	Descrizione		Valore netto al 31/12/2017	Valore netto al 31/12/2018	Variazione
7.10.10.10.000.000.00.000	Plusvalenze da cessione di beni	€.	0		0
7.10.10.20.000.000.00.000	Plusvalenze da ATS-ASST-Fondazioni della Regione	€.	0		0
7.10.10.80.000.000.00.000	Altre plusvalenze	€.	0		0
7.10.20.10.000.000.00.000	Proventi da donazioni e liberalità diverse	€.	0		0
7.10.30.10.000.000.00.000	Sopravvenienze e insussistenze attive verso ATS/ASST/Fondazioni della Regione	€.	0		0
7.10.30.30.000.000.00.000	Sopravvenienze e insussistenze attive v/terzi relative al personale	€.	3		(3)
7.10.30.40.000.000.00.000	Sopravvenienze e insussistenze attive v/terzi relative alle convenzioni con medici di base	€.	0		0
7.10.30.50.000.000.00.000	Sopravvenienze e insussistenze attive v/terzi relative alle convenzioni per la specialistica	€.	0		0
7.10.30.60.000.000.00.000	Sopravvenienze e insussistenze attive v/terzi relative all'acquisto prestaz. Sanitarie da operatori accreditati	€.	0		0
7.10.30.70.000.000.00.000	Sopravvenienze e insussistenze attive v/terzi relative all'acquisto di beni e servizi	€.	0		0
7.10.30.80.000.000.00.000	Altre sopravvenienze e insussistenze attive v/terzi	€.	0		0
7.10.80.10.000.000.00.000	Altri proventi Straordinari	€.	0		0
7.20.00.00.000.000.00.000	**E.2) Oneri Straordinari - Totale**	**€.**	**-**	**-**	***0***
					-	**-**

BUR-CRIBA

COD_COGE_NI	Descrizione		Valore netto al 31/12/2017	Valore netto al 31/12/2018	Variazione	Costi da utilizzo contributi 2018	Costi da contributi 2018
7.20.10.10.000.000.00.000	Minusvalenze	€.	0		0		
7.20.20.10.000.000.00.000	Oneri tributari da esercizi precedenti	€.	0		0		
7.20.30.10.000.000.00.000	Oneri da cause civili	€.	0		0		
7.20.40.15.000.000.00.000	Altre sopravvenienze e insussistenze passive verso ATS/ASST/Fondazioni della Regione	€.	0		0		
7.20.40.25.000.000.00.000	Sopravvenienze e insussistenze passive v/terzi relative al personale - dirigenza medica	€.	0		0		
7.20.40.30.000.000.00.000	Sopravvenienze e insussistenze passive v/terzi relative al personale - dirigenza non medica	€.	0		0		
7.20.40.35.000.000.00.000	Sopravvenienze e insussistenze passive v/terzi relative al personale - comparto	€.	0		0		
7.20.40.40.000.000.00.000	Sopravvenienze e insussistenze passive v/terzi relative alle convenzioni con medici di base	€.	0		0		
7.20.40.45.000.000.00.000	Sopravvenienze e insussistenze passive v/terzi relative alle convenzioni per la specialistica	€.	0		0		
7.20.40.50.000.000.00.000	Sopravvenienze e insussistenze passive v/terzi relative all'acquisto prestaz. sanitarie da operatori accreditati	€.	0		0		
7.20.40.60.000.000.00.000	Sopravvenienze e insussistenze passive v/terzi relative all'acquisto di beni e servizi	€.	0		0		
7.20.40.80.000.000.00.000	Altre sopravvenienze e insussistenze passive v/terzi	€.	0		0		
7.20.80.10.000.000.00.000	Altri oneri Straordinari	€.	0		0		

			Valore netto al 31/12/2017	Valore netto al 31/12/2018	Variazione	Costi da utilizzo contributi 2018	Costi da contributi 2018
8.20.00.00.000.000.00.000	**Y. IMPOSTE E TASSE**	**€.**	**999**	**959**	**(40)**	**0**	**0**

COD_COGE_NI	Descrizione		Valore netto al 31/12/2017	Valore netto al 31/12/2018	Variazione	Costi da utilizzo contributi 2018	Costi da contributi 2018
8.20.10.10.000.000.00.000	IRAP relativa a personale dipendente	€.	860	825	(35)		
8.20.10.20.000.000.00.000	IRAP relativa a collaboratori e personale assimilato a lavoro dipendente	€.	127	127	0		
8.20.10.30.000.000.00.000	IRAP relativa ad attività di libera professione (intramoenia)	€.	12	7	(5)		
8.20.10.40.000.000.00.000	IRAP relativa ad attività commerciali	€.	0		0		
8.20.20.10.000.000.00.000	IRES su attività istituzionale	€.	0		0		
8.20.20.20.000.000.00.000	IRES su attività commerciale	€.	0		0		
8.20.30.10.000.000.00.000	Accantonamento a F.do Imposte (Accertamenti, condoni, ecc.)	€.	0		0		

	TOTALE RICAVI	€.	38,677	39,947	1,270		
	- Costi capitalizzati	€.	3,054	2,996	- 58		
	TOTALE RICAVI (al netto dei Costi capitalizzati)	**€.**	**35,623**	**36,951**	**1,328**		
	TOTALE COSTI	€.	38,677	39,947	1,270	-	-
	- Costi capitalizzati	€.	3,054	2,996	- 58		
	TOTALE COSTI (al netto dei Costi capitalizzati)	**€.**	**35,623**	**36,951**	**1,328**		
9.99.99.99.999.999.99.999	**RISULTATO ECONOMICO**	**€.**	**-**	**-**	**0**		

BUR.C.R.I.B.A.

Codice Conto	PRESTAZIONI SANITARIE EROGATE IN REGIME DI INTRAMOENIA	Valore netto al 31/12/2017	Valore netto al 31/12/2018	Variazione
4.10.20.10.500.010.00.000	Ricavi per prestazioni sanitarie intramoenia - Area ospedaliera	0	0	0
4.10.20.10.500.020.00.000	Ricavi per prestazioni sanitarie intramoenia - Area specialistica	0	0	0
4.10.20.10.500.030.00.000	Ricavi per prestazioni sanitarie intramoenia - Area sanità pubblica	210	164	-46
4.10.20.10.500.110.00.000	Ricavi per prestazioni sanitarie intramoenia - Consulenze (ex art. 55 c.1 lett. c), d) ed ex art. 57-58)	0	0	0
4.10.20.10.500.120.00.000	Ricavi per prestazioni sanitarie intramoenia - Consulenze (ex art. 55 c.1 lett. c), d) ed ex art. 57-58) (Aziende sanitarie pubbliche della Regione)	0	0	0
4.10.20.10.500.210.00.000	Ricavi per prestazioni sanitarie intramoenia - Altro	0	0	0
4.10.20.10.500.220.00.000	Ricavi per prestazioni sanitarie intramoenia - Altro (Aziende sanitarie pubbliche della Regione)	0	0	0
	TOTALE RICAVI INTRAMOENIA	**210**	**164**	**-46**
4.20.10.10.120.010.00.000	Compartecipazione al personale per att. libero professionale intramoenia - Area ospedaliera	0	0	0
4.20.10.10.120.012.00.000	Compartecipazione al personale per att. libero professionale intramoenia- Area specialistica	0	0	0
4.20.10.10.120.015.00.000	Compartecipazione al personale per att. libero professionale intramoenia - Area sanità pubblica	142	121	-21
4.20.10.10.120.020.00.000	Servizi di consulenza sanitaria in area pagamento (art. 55 c.1 lett. c) d) ed ex art. 57-58 CCNL)	0	0	0
4.20.10.10.120.025.00.000	Servizi di consulenza sanitaria in area pagamento (art. 55 c.1 lett. c) d) ed ex art. 57-58 CCNL) - attività v/ATS-ASST-Fondazioni della Regione	0	0	0
4.20.10.10.120.040.00.000	Costi per prestazioni sanitarie intramoenia - Altro verso ATS-ASST-Fondazioni della Regione	0	0	0
	TOTALE QUOTE RETROCESSE AL PERSONALE (ESCLUSO IRAP)	**142**	**121**	**-21**
	IRAP relativa ad attività di libera professione (intramoenia)	12	7	-5
	Accantonamento L. Balduzzi		8	8
	Accantonamento al Fondo di perequazione		8	8
	Altri accantonamenti per Libera Professione			0
	TOTALE COSTI INTRAMOENIA	**154**	**144**	**-10**
	PRIMO MARGINE LIBERA PROFESSIONE	**56**	**20**	**-36**
	Indennità di esclusività medica per attività di libera professione	751	725	-26
	Costi diretti aziendali	6	13	7
	Costi generali aziendali	1	8	7
	TOTALE ALTRI COSTI INTRAMOENIA	**758**	**746**	**-12**

PROGRIBA

CODICE MOD. CE	DETTAGLIO CONTRIBUTI IN C/ESERCIZIO	Atto	Data	Oggetto	Importo assegnato	Importo utilizzato	Codice conto
4.10.10.10.010.000.00.000	Finanziamento di parte corrente (FSR indistinto)				0		
4.10.10.10.012.000.00.000	Finanziamento di parte corrente Territorio (FSR indistinto)				35,891		
4.10.10.10.015.000.00.000	Finanziamento di parte corrente Territorio ASSI(FSR indistinto)				0		
4.10.10.10.020.000.00.000	Funzioni non tariffate (FSR indistinto)				0		
4.10.10.10.025.000.00.000	Funzioni non tariffate per presidio servizi territoriali (FSR indistinto)				0		
4.10.10.10.045.000.00.000	Contributo da destinare al finanziamento del PSSR, progetti obiettivo, miglioramento qualità offerta e realizzazione piani di sviluppo regionali (FSR indistinto)				0		
4.10.10.10.050.000.00.000	Contributi per obiettivi di piano sanitario nazionale (di parte corrente) (FSR indistinto)				0		
4.10.10.20.015.010.00.000	Contributi da Regione (extra fondo) - Risorse aggiuntive da bilancio regionale a titolo di copertura LEA				0		
4.10.10.20.015.020.00.000	Contributi da Regione (extra fondo) - Risorse aggiuntive da bilancio regionale a titolo di copertura extra LEA				0		

DETTAGLIO ACQUISTI DI BENI SANITARI PER TIPOLOGIA DI DISTRIBUZIONE	Distribuzione		TOTALE
	Diretta	Per conto	
Prodotti farmaceutici ed emoderivati:			0
Medicinali con AIC, ad eccezione di vaccini ed emoderivati di produzione regionale			0
Medicinali senza AIC			0
Emoderivati di produzione regionale			0
Prodotti dietetici			0
TOTALE	0	0	0

CODICE MOD. CE	DETTAGLIO COSTI PER CONTRATTI MULTISERVIZIO (GLOBAL SERVICE)	Valore CE al 31/12/2018	TIPOLOGIA DI CONTRATTO		% di incidenza multiservizio
		0	Multiservizio	Altro	
BA1580	Lavanderia			0	
BA1590	Pulizia			0	
BA1600	Mensa			0	
BA1610	Riscaldamento			0	
BA1620	Servizi di assistenza informatica			0	
BA1630	Servizi trasporti (non sanitari)			0	
BA1640	Smaltimento rifiuti			0	
BA1650	Utenze telefoniche			0	
BA1660	Utenze elettricità			0	
BA1670	Altre utenze			0	
BA1680	Premi di assicurazione			0	
BA1720	Altri servizi non sanitari da pubblico (Aziende sanitarie pubbliche della Regione)			0	
BA1730	Altri servizi non sanitari da altri soggetti pubblici			0	
BA1740	Altri servizi non sanitari da privato	0		0	
BA1890	Formazione (esternalizzata e non) da pubblico			0	
BA1900	Formazione (esternalizzata e non) da privato			0	
BA1910	Manutenzione e riparazione (ordinaria esternalizzata):	0	0	0	
BA1920	*Manutenzione e riparazione ai fabbricati e loro pertinenze*			0	
BA1930	*Manutenzione e riparazione agli impianti e macchinari*			0	
BA1940	*Manutenzione e riparazione alle attrezzature sanitarie e scientifiche*			0	
BA1950	*Manutenzione e riparazione ai mobili e arredi*			0	
BA1960	*Manutenzione e riparazione agli automezzi*			0	
BA1970	*Altre manutenzioni e riparazioni*			0	
BA1980	*Manutenzioni e riparazioni da Aziende sanitarie pubbliche della Regione*			0	
	TOTALE	0	0	0	

DETTAGLIO LEASING	Delibera	Decorrenza contratto	Valore contratto con IVA	Scadenza contratto	Costo imputato all'esercizio	Canoni a scadere
Leasing finanziari attivati con fondi aziendali:			0		0	0

R.I.S.C.R.I.B.A.

Leasing finanziari attivati con fondi della Regione			0		0	0
Totale Leasing finanziari			0		0	0

DETTAGLIO ACQUISTI DI SERVIZI SANITARI - DA PRIVATO	Codice Struttura da classificazione NSIS	Partita IVA/C.Fisc.	Tipologia di prestazione	Anno di competenza	Importo fatturato	Fatture da ricevere	Note di credito da ricevere	Budget / Tetto annuale	Importo liquidato/ certificato	Importo Rilevato in Co.Ge.	Importo delle note di credito richieste	Importo delle note di credito ricevute	Importo pagato
Inserire di seguito le singole strutture private. Compilare una riga per ogni tipo di prestazione acquisita				**2018**	**0**	**0**	**0**	**0**	**0**	**0**	**0**	**0**	**0**
				2018									
				2018									
				2018								

				2018									
				2018									
				2018									

				2018									
				2018									
				2018									

				2018									
				2018									
				2018									

				2018									
				2018									
				2018									

Tabelle allegate nota integrativa di: ASST DEI SETTE LAGHI - Consuntivo 2018

ATTIVITA' EMERGENZA URGENZA - 118

CONTO ECONOMICO - Dati in €./000

			Valore netto al 31/12/2017	Valore netto al 31/12/2018	Variazione
4.10.00.00.000.000.00.000	**A) VALORE DELLA PRODUZIONE**	**€.**	**10,386**	***10,365***	***(21)***

			Valore netto al 31/12/2017	Valore netto al 31/12/2018	Variazione
4.10.10.00.000.000.00.000	**A.1) Contributi in conto esercizio - Totale**	**€.**	**10,386**	***10,365***	***(21)***
4.10.10.10.000.000.00.000	**A.1.A) Contributi da Regione per quota Fondo Sanitario regionale - Totale**	**€.**	**-**	***0***	***0***

COD_COGE_NI	*Descrizione*		*Valore netto al 31/12/2017*	*Valore netto al 31/12/2018*	*Variazione*
4.10.10.10.010.000.00.000	Finanziamento di parte corrente (FSR indistinto)	€.	0		*0*
4.10.10.10.020.000.00.000	Funzioni non tariffate (FSR indistinto)	€.	0		*0*
4.10.10.10.025.000.00.000	Funzioni non tariffate per presidio servizi territoriali (FSR indistinto)	€.	0		*0*
4.10.10.10.045.000.00.000	Contributo da destinare al finanziamento del PSSR, progetti obiettivo, miglioramento qualità offerta e realizzazione piani di sviluppo regionali (FSR indistinto)	€.	0		*0*
4.10.10.10.050.000.00.000	Contributi per obiettivi di piano sanitario nazionale (di parte corrente) (FSR indistinto)	€.	0		*0*
4.10.10.10.090.000.00.000	Altri contributi da Regione (FSR indistinto)	€.	0		*0*
4.10.10.10.210.000.00.000	Contributi da Regione (FSR vincolato)	€.	0		*0*

4.10.10.20.000.000.00.000	**A.1.B) Contributi c/esercizio da enti pubblici (Extra Fondo) - Totale**	**€.**	**10,386**	***10,365***	***(21)***

COD_COGE_NI	*Descrizione*		*Valore netto al 31/12/2017*	*Valore netto al 31/12/2018*	*Variazione*
4.10.10.20.010.010.00.000	Contributi da Regione (extra fondo) - Gettito fiscalità regionale	€.	0		*0*
4.10.10.20.010.020.00.000	Contributi da Regione (extra fondo) - Altri contributi regionali extra fondo	€.	0		*0*
4.10.10.20.010.030.00.000	Contributi da Regione (extra fondo) - Vincolati	€.	0		*0*
4.10.10.20.015.010.00.000	Contributi da Regione (extra fondo) - Risorse aggiuntive da bilancio regionale a titolo di copertura LEA	€.	0		*0*
4.10.10.20.015.020.00.000	Contributi da Regione (extra fondo) - Risorse aggiuntive da bilancio regionale a titolo di copertura extra LEA	€.	0		*0*
4.10.10.20.020.010.00.000	Contributi da U.E.	€.	0		*0*
4.10.10.20.020.030.00.000	Contributi vincolati da enti pubblici (extra fondo) - Vincolati	€.	0		*0*
4.10.10.20.020.035.00.000	Contributi da altri enti pubblici (extra fondo) - Altro	€.	0		*0*
4.10.10.20.030.010.00.000	Contributi da ATS/ASST/Fondazioni della Regione (extra fondo) - Vincolati	€.	10,386	10,365	*(21)*
4.10.10.20.030.020.00.000	Contributi da ATS/ASST/Fondazioni della Regione (extra fondo) - Altro	€.	0		*0*

4.10.10.30.000.000.00.000	**A.1.C) Contributi c/esercizio da enti privati - Totale**	**€.**	**-**	***0***	***0***

COD_COGE_NI	*Descrizione*		*Valore netto al 31/12/2017*	*Valore netto al 31/12/2018*	*Variazione*
4.10.10.30.010.000.00.000	Contributi da persone giuridiche private - Vincolati	€.	0		*0*
4.10.10.30.020.000.00.000	Contributi da persone fisiche private - Vincolati	€.	0		*0*
4.10.10.30.030.000.00.000	Contributo del Tesoriere - Indistinto	€.	0		*0*
4.10.10.30.080.000.00.000	Altri contributi da privati - Indistinto	€.	0		*0*

RISERVATA

			Valore netto al 31/12/2017	Valore netto al 31/12/2018	Variazione
4.10.11.00.000.000.00.000	**A.1a) Rettifica contributi c/esercizio per destinazione ad investimenti - Totale**	**€.**	**0**	**0**	**0**

4.10.11.10.000.000.00.000	**A.1a.A) Rettifica contributi c/esercizio per destinazione ad investimenti**	**€.**	**-**	***0***	***0***

COD_COGE_NI	*Descrizione*		*Valore netto al 31/12/2017*	*Valore netto al 31/12/2018*	*Variazione*
4.10.11.10.010.000.00.000	Rettifica contributi c/esercizio per destinazione ad investimenti - Contributi da Regione per quota F.S. Regionale	€.	0		*0*
4.10.11.10.015.000.00.000	Rettifica contributi c/esercizio per destinazione ad investimenti - Contributi da ATS/ASST/Fondazioni della Regione	€.	0		*0*
4.10.11.10.020.000.00.000	Rettifica contributi c/esercizio per destinazione ad investimenti - altri contributi	€.	0		*0*

			Valore netto al 31/12/2017	*Valore netto al 31/12/2018*	*Variazione*
4.10.12.00.000.000.00.000	**A.1b) Utilizzo fondi per quote inutilizzate contributi vincolati di esercizi precedenti - Totale**	**€.**	**0**	**0**	**0**

4.10.12.10.000.000.00.000	**A.1b.A) Utilizzo fondi per quote inutilizzate contributi vincolati di esercizi precedenti**	€.	-	-	-

COD_COGE_NI	*Descrizione*		*Valore netto al 31/12/2017*	*Valore netto al 31/12/2018*	*Variazione*
4.10.12.10.010.000.00.000	Utilizzo fondi per quote inutilizzati contributi vincolati esercizi precedenti da Regione per quota FSR Vincolato	€.	0		*0*
4.10.12.10.012.000.00.000	Utilizzo fondi per quote inutilizzati contributi esercizi precedenti da Regione per quota FSR indistinto	€.	0		*0*
4.10.12.10.013.000.00.000	Utilizzo fondi per quote inutilizzate finanziamento di parte corrente per servizi socio-sanitari (ASSI) da contributi esercizi precedenti da Regione - quota FSR indistinto	€.	0		*0*
4.10.12.10.015.000.00.000	Utilizzo fondi per quote inutilizzati contributi vincolati esercizi precedenti da ATS/ASST/Fondazioni per quota FSR Vincolato	€.	0		*0*
4.10.12.10.018.000.00.000	Utilizzo fondi per quote inutilizzati contributi esercizi precedenti da ATS/ASST/Fondazioni per quota FSR indistinto	€.	0		*0*
4.10.12.10.020.000.00.000	Utilizzo fondi per quote inutilizzati contributi vincolati esercizi precedenti da soggetti pubblici (extra fondo) Vincolati	€.	0		*0*
4.10.12.10.030.000.00.000	Utilizzo fondi per quote inutilizzate contributi vincolati esercizi precedenti per ricerca da Ministero	€.	0		*0*
4.10.12.10.040.000.00.000	Utilizzo fondi per quote inutilizzate contributi vincolati esercizi precedenti per ricerca da Regione	€.	0		*0*
4.10.12.10.045.000.00.000	Utilizzo fondi per quote inutilizzate contributi vincolati esercizi precedenti per ricerca da ATS/ASST/Fondazioni	€.	0		*0*
4.10.12.10.050.000.00.000	Utilizzo fondi per quote inutilizzate contributi vincolati esercizi precedenti per ricerca da altri Enti Pubblici	€.	0		*0*
4.10.12.10.055.000.00.000	Utilizzo fondi per quote inutilizzate contributi vincolati esercizi precedenti da privati (altro)	€.	0		*0*
4.10.12.10.060.000.00.000	Utilizzo fondi per quote inutilizzate contributi vincolati esercizi precedenti per ricerca da privati	€.	0		*0*

			Valore netto al 31/12/2017	*Valore netto al 31/12/2018*	*Variazione*
4.10.20.00.000.000.00.000	**A.2) Proventi e ricavi diversi - Totale**	**€.**	**0**	**0**	***0***

4.10.20.10.000.000.00.000	**A.2.A) Ricavi per prestazioni sanitarie e sociosanitarie a rilevanza sanitaria - Totale**	**€.**	**-**	***0***	***0***

COD_COGE_NI	*Descrizione*		*Valore netto al 31/12/2017*	*Valore netto al 31/12/2018*	*Variazione*
4.10.20.10.190.010.00.000	Altre prestazioni sanitarie v/ATS di appartenenza	€.	0		*0*

RISCOBIA

4.10.20.10.190.020.00.000	Altre prestazioni sanitarie verso altre ATS/ASST/Fondazioni lombardi	€.	0		0
4.10.20.10.190.030.00.000	Altre prestazioni sanitarie ad altri soggetti pubblici	€.	0		0
4.10.20.10.190.050.00.000	Altre prestazioni sanitarie a soggetti pubblici extraregione (soggette a compensazione)	€.	0		0
4.10.20.10.190.055.00.000	Altre prestazioni sanitarie a soggetti pubblici extraregione (non in compensazione)	€.	0		0
4.10.20.10.200.020.00.000	Altre prestazioni socio sanitarie verso altre ATS/ASST/Fondazioni lombardi	€.	0		0
4.10.20.10.200.030.00.000	Altre prestazioni socio sanitarie ad altri soggetti pubblici	€.	0		0
4.10.20.10.300.010.00.000	Ricavi per consulenza sanitaria per ATS di appartenenza	€.	0		0
4.10.20.10.300.020.00.000	Ricavi per consulenza sanitaria v/altre ATS-ASST-Fondazioni della Regione	€.	0		0
4.10.20.10.300.030.00.000	Ricavi per consulenza sanitaria ad altri soggetti pubblici	€.	0		0
4.10.20.10.300.055.00.000	Ricavi per consulenza sanitaria ad altri soggetti pubblici Extraregione (non soggette a compensazione)	€.	0		0
4.10.20.10.300.060.00.000	Ricavi per consulenza sanitaria a privati	€.	0		0
4.10.20.10.400.010.00.000	Ricavi per prestazioni sanitarie erogate a soggetti privati	€.	0		0
4.10.20.10.400.110.00.000	Ricavi per prestazioni socio sanitarie a soggetti privati	€.	0		0
4.10.20.10.500.010.00.000	Ricavi per libera professione ex art. 55 c.1 lett. a) - b) Ccnl - (Area ospedaliera)	€.	0		0
4.10.20.10.500.020.00.000	Ricavi per libera professione ex art. 55 c.1 lett. a) - b) Ccnl - (Area specialistica)	€.	0		0
4.10.20.10.500.030.00.000	Ricavi per libera professione ex art. 55 c.1 lett. a) - b) Ccnl - (Area sanità pubblica)	€.	0		0
4.10.20.10.500.110.00.000	Ricavi per servizi di consulenza sanitaria in area pagamento (art. 55 c.1 lett. c) d) ed ex art. 57-58 CCNL)	€.	0		0
4.10.20.10.500.120.00.000	Ricavi per servizi di consulenza sanitaria in area pagamento (art. 55 c.1 lett. c) d) ed ex art. 57-58 CCNL) verso ATS-ASST-Fondazioni della Regione	€.	0		0
4.10.20.10.500.210.00.000	Ricavi per prestazioni sanitarie intramoenia - Altro	€.	0		0
4.10.20.10.500.220.00.000	Ricavi per prestazioni sanitarie intramoenia - Altro verso ATS-ASST-Fondazioni della Regione	€.	0		0

Si ricorda che i ricavi da degenze in corso al 31/12 vengono indicati nei rispettivi conti di dettaglio dei ricavi da DRG.

4.10.20.20.000.000.00.000	**A.2.B) Ricavi per prestazioni non sanitarie - Totale**	**€.**	-	***0***	***0***

COD_COGE_NI	*Descrizione*		*Valore netto al 31/12/2017*	*Valore netto al 31/12/2018*	*Variazione*

4.10.20.30.000.000.00.000	**A.2.C) Altri proventi - Totale**	**€.**	-	***0***	***0***

COD_COGE_NI	*Descrizione*		*Valore netto al 31/12/2017*	*Valore netto al 31/12/2018*	*Variazione*

			Valore netto al 31/12/2017	*Valore netto al 31/12/2018*	*Variazione*
4.10.30.00.000.000.00.000	**A.3) Concorsi, recuperi, rimborsi per attività tipiche - Totale**	**€.**	**0**	**0**	***0***

4.10.30.10.000.000.00.000	**A.3.A) Rimborsi assicurativi - Totale**	**€.**	-	***0***	***0***

COD_COGE_NI	*Descrizione*		*Valore netto al 31/12/2017*	*Valore netto al 31/12/2018*	*Variazione*
4.10.30.10.010.000.00.000	Rimborsi assicurativi	€.	0		0

4.10.30.20.000.000.00.000	**A.3.B) Altri concorsi, recuperi e rimborsi per attività tipiche - Totale**	**€.**	-	***0***	***0***

COD_COGE_NI	*Descrizione*	**€.**	*Valore netto al 31/12/2017*	*Valore netto al 31/12/2018*	*Variazione*
4.10.30.20.010.010.00.000	Rimborso personale comandato e convenzionato c/o ATS/ASST/Fondazioni della Regione	€.	0		0
4.10.30.20.010.030.00.000	Rimborso personale comandato e convenzionato c/o altri enti pubblici	€.	0		0

ATS BRIANZA

4.10.30.20.010.060.00.000	Rimborso personale comandato e convenzionato c/o Regione Lombardia	€.	0		0
4.10.30.20.020.010.00.000	Rimborsi per Cessione di farmaci ed emoderivati verso ATS/ASST/Fondazioni della Regione ESCLUSI EMODERIVATI GESTITI VIA CONSORZIO INTERREGIONALE]	€.	0		0
4.10.30.20.020.012.00.000	Rimborsi per Cessione emoderivati verso ATS/ASST/Fondazioni della Regione SOLAMENTE OVE GESTITI NELL'AMBITO DEL CONSORZIO INTERREGIONALE]	€.	0		0
4.10.30.20.020.015.00.000	Rimborsi per Cessione emoderivati verso az. Sanit. Pubbliche Extraregione - NON in compensazione SOLAMENTE OVE GESTITI NELL'AMBITO DEL CONSORZIO INTERREGIONALE]	€.	0		0
4.10.30.20.020.030.00.000	Rimborsi per Cessione di farmaci ed emoderivati verso altri enti pubblici	€.	0		0
4.10.30.20.020.060.00.000	Rimborsi per Cessione di farmaci ed emoderivati verso privati ESCLUSI EMODERIVATI GESTITI VIA CONSORZIO INTERREGIONALE]	€.	0		0
4.10.30.20.020.065.00.000	Rimborsi per Cessione emoderivati verso privati SOLAMENTE OVE GESTITI NELL'AMBITO DEL CONSORZIO INTERREGIONALE]	€.	0		0
4.10.30.20.030.010.00.000	Rimborsi per Cessione di sangue ed emocomponenti verso ATS/ASST/Fondazioni della Regione	€.	0		0
4.10.30.20.030.030.00.000	Rimborsi per Cessione di sangue ed emocomponenti verso altri enti pubblici	€.	0		0
4.10.30.20.030.035.00.000	Rimborsi per Cessione di emocomponenti e cellule staminali Extraregione	€.	0		0
4.10.30.20.030.060.00.000	Rimborsi per Cessione di sangue ed emocomponenti verso privati	€.	0		0
4.10.30.20.030.070.00.000	Rimborsi per vaccinazioni in copagamento	€.	0		0
4.10.30.20.040.010.00.000	Rimborso per acquisto altri beni da parte di ATS/ASST/Fondazioni della Regione	€.	0		0
4.10.30.20.040.030.00.000	Rimborso per acquisto altri beni da parte di altri enti pubblici	€.	0		0
4.10.30.20.040.060.00.000	Rimborso per acquisto altri beni verso privati	€.	0		0
4.10.30.20.050.010.00.000	Altri concorsi, recuperi e rimborsi per attività tipiche da parte di ATS/ASST/Fondazioni della Regione	€.	0		0
4.10.30.20.050.030.00.000	Altri concorsi, recuperi e rimborsi per attività tipiche da parte di altri enti pubblici	€.	0		0
4.10.30.20.050.060.00.000	Altri concorsi, recuperi e rimborsi per attività tipiche da parte di Regione Lombardia	€.	0		0
4.10.30.20.080.010.00.000	Recuperi da personale dipendente (vitto, alloggio, …)	€.	0		0
4.10.30.20.080.020.00.000	Concorsi, recuperi, rimborsi da sperimentazioni gestionali (art. 9-bis, D.Lgs. 502/92)	€.	0		0
4.10.30.20.080.025.00.000	Concorsi, recuperi, rimborsi da esternalizzazioni di servizi	€.	0		0
4.10.30.20.080.080.00.000	Altri ricavi per concorsi, recuperi e rimborsi verso privati	€.	0		0

4.10.40.00.000.000.00.000	**A.4) Compartecipazione alla spesa per prestazioni sanitarie - Totale**	**€.**	-	-	**0**

COD_COGE_NI	*Descrizione*		*Valore netto al 31/12/2017*	*Valore netto al 31/12/2018*	*Variazione*
4.10.40.20.000.000.00.000	Ticket sul prontosoccorso	€.	0		0

4.10.50.00.000.000.00.000	**A.5) Costi capitalizzati - Totale**	**€.**	-	-	**0**

COD_COGE_NI	*Descrizione*		*Valore netto al 31/12/2017*	*Valore netto al 31/12/2018*	*Variazione*
4.10.50.10.010.010.00.000	Quota contributi c/capitale da utilizzo finanziamenti per investimenti da Regione	€.	0		0
4.10.50.10.010.012.00.000	Quota contributi c/capitale da utilizzo finanziamenti per investimenti da Regione - Beni di prima dotazione	€.	0		0
4.10.50.10.010.020.00.000	Quota contributi c/capitale da utilizzo finanziamenti per investimenti dallo Stato	€.	0		0
4.10.50.10.015.010.00.000	Quota contributi c/esercizio da contributi FSR destinati a investimenti	€.	0		0
4.10.50.10.015.020.00.000	Quota contributi c/esercizio da altri contributi destinati a investimenti	€.	0		0
4.10.50.10.020.010.00.000	Costi capitalizzati da utilizzo riserva plusvalenze da reinvestire	€.	0		0
4.10.50.10.020.020.00.000	Costi capitalizzati da utilizzo riserva successioni e donazioni	€.	0		0
4.10.50.10.020.030.00.000	Costi capitalizzati da utilizzo riserva per investimenti	€.	0		0

			Valore netto al 31/12/2017	Valore netto al 31/12/2018	Variazione	Costi da utilizzo contributi 2018	Costi da contributi 2018
4.20.00.00.000.000.00.000	**B) COSTI DELLA PRODUZIONE**		**10,907**	**10,861**	***(46)***	**0**	**10,169**

			Valore netto al 31/12/2017	Valore netto al 31/12/2018	Variazione	Costi da utilizzo contributi 2018	Costi da contributi 2018
4.20.05.00.000.000.00.000	**B.1) Acquisti di beni - Totale**	**€.**	**112**	**96**	***(16)***	**0**	**96**
4.20.05.10.000.000.00.000	**B.1.A) Acquisti di beni sanitari - Totale**	**€.**	**85**	**83**	***(2)***	**-**	**83**

COD_COGE_NI	*Descrizione*		*Valore netto al 31/12/2017*	*Valore netto al 31/12/2018*	*Variazione*	*Costi da utilizzo contributi 2018*	***Costi da contributi 2018***
4.20.05.10.010.010.01.050	Farmaceutici: Specialità Medicinali (File F escluso HCV)	€.	0		*0*		
4.20.05.10.010.010.01.070	Farmaceutici: Specialità Medicinali (HCV)	€.	0		*0*		
4.20.05.10.010.010.02.000	Farmaceutici: Specialità Medicinali (altro: farmaci ospedalieri)	€.	8	6	*(2)*		6
4.20.05.10.010.020.00.000	Farmaceutici: Specialità Medicinali (Doppio Canale ex Nota CUF 37)	€.	0		*0*		
4.20.05.10.010.030.00.000	Farmaceutici: Specialità Medicinali (Primo Ciclo terapeutico D.G.R. 10246/02)	€.	0		*0*		
4.20.05.10.010.810.00.000	Farmaceutici: Specialità Medicinali da ATS/ASST/Fondazioni della Regione	€.	0		*0*		
4.20.05.10.010.820.00.000	Farmaceutici: Specialità Medicinali (Doppio Canale ex Nota CUF 37) da ATS/ASST/Fondazioni della Regione	€.	0		*0*		
4.20.05.10.020.010.00.000	Farmaceutici: Ossigeno	€.	0	3	*3*		3
4.20.05.10.020.020.00.000	Farmaceutici: Ossigeno (Doppio Canale)	€.	0		*0*		
4.20.05.10.020.810.00.000	Farmaceutici: Ossigeno da ATS/ASST/Fondazioni della Regione	€.	0		*0*		
4.20.05.10.020.820.00.000	Farmaceutici: Ossigeno (Doppio Canale) da ATS/ASST/Fondazioni della Regione	€.	0		*0*		
4.20.05.10.025.010.00.000	Farmaceutici: Specialità Medicinali SENZA AIC	€.	0		*0*		
4.20.05.10.025.020.00.000	Farmaceutici: Galenici e altri medicinali SENZA AIC	€.	0		*0*		
4.20.05.10.025.030.00.000	Farmaceutici: Ossigeno e gas medicali SENZA AIC	€.	0		*0*		
4.20.05.10.030.010.00.000	Emoderivati	€.	0		*0*		
4.20.05.10.030.012.00.000	Emoderivati da Privati SOLAMENTE OVE GESTITI NELL'AMBITO DEL CONSORZIO INTERREGIONALE]	€.	0		*0*		
4.20.05.10.030.020.00.000	Emoderivati (Doppio Canale ex Nota CUF 37)	€.	0		*0*		
4.20.05.10.030.810.00.000	Emoderivati da ATS/ASST/Fondazioni della Regione ESCLUSI EMODERIVATI GESTITI VIA CONSORZIO INTERREGIONALE]	€.	0		*0*		
4.20.05.10.030.812.00.000	Emoderivati da ATS/ASST/Fondazioni della Regione SOLAMENTE OVE GESTITI NELL'AMBITO DEL CONSORZIO INTERREGIONALE]	€.	0		*0*		
4.20.05.10.030.815.00.000	Emoderivati da Az. Pubbliche ExtraRegione SOLAMENTE OVE GESTITI NELL'AMBITO DEL CONSORZIO INTERREGIONALE]	€.	0		*0*		
4.20.05.10.030.820.00.000	Emoderivati (Doppio Canale ex Nota CUF 37) da ATS/ASST/Fondazioni della Regione	€.	0		*0*		
4.20.05.10.040.010.00.000	Prodotti dietetici	€.	0		*0*		
4.20.05.10.050.010.00.000	Dispositivi medici: Cnd W - Materiali Diagnostici in vitro	€.	1	1	*0*		1
4.20.05.10.050.020.00.000	Dispositivi medici: Cnd Z - Materiali diagnostici (materiale per apparecchiature sanitare e relativi componenti)	€.	4	2	*(2)*		2
4.20.05.10.050.030.00.000	Prodotti chimici: Materiali diagnostici (senza Cnd)	€.	0		*0*		
4.20.05.10.060.011.00.000	Dispositivi Medici: Cnd A - Dispositivi da somministrazione, prelievo e raccolta	€.	4	9	*5*		9
4.20.05.10.060.012.00.000	Dispositivi Medici: Cnd K, L - Strumentario chirurgico	€.	0		*0*		
4.20.05.10.060.013.00.000	Dispositivi Medici: Cnd H - Dispositivi di sutura	€.	0		*0*		
4.20.05.10.060.014.00.000	Dispositivi Medici: Cnd M - Dispositivi per medicazioni generali e specialistiche	€.	1	1	*0*		1
4.20.05.10.060.015.00.000	Dispositivi Medici: Cnd T - Dispositivi di protezione e ausili per incontinenza (d. lgs. 46/97)	€.	2	2	*0*		2

BUOZZI LIBRA

4.20.05.10.060.016.00.000	Dispositivi Medici: Cnd Y - Supporti o ausili tecnici per persone disabili	€.	4		(4)		
4.20.05.10.060.017.00.000	Dispositivi Medici: Cnd B; G; N; Q; R; U - Presidi medico-chirurgici specialistici	€.	14	17	3		17
4.20.05.10.060.018.00.000	Dispositivi Medici: Cnd: D; S; V - Disinfettanti, prodotti per sterilizzazione e dispositivi vari	€.	1		(1)		
4.20.05.10.060.020.00.000	Dispositivi per appar. Cardiocircolatorio Cnd: C	€.	46	42	(4)		42
4.20.05.10.060.030.00.000	Dispositivi medici con repertorio e senza CND (tipo 2, kit)	€.	0		0		
4.20.05.10.060.040.00.000	Dispositivi medici non registrati in Italia (senza repertorio e con CND assimilabile)	€.	0		0		
4.20.05.10.070.010.00.000	Materiale chirurgico e prodotti per uso veterinario	€.	0		0		
4.20.05.10.080.030.00.000	Dispositivi medici impiantabili attivi: Materiali protesici (endoprotesi) - Cnd: J	€.	0		0		
4.20.05.10.080.040.00.000	Dispositivi medici: Materiali protesici (endoprotesi non attive) - Cnd: P		0		0		
4.20.05.10.090.010.00.000	Dispositivi medici: Materiali per emodialisi - Cnd: F	€.	0		0		
4.20.05.10.100.010.00.000	Materiali per la profilassi igienico-sanitari: sieri	€.	0		0		
4.20.05.10.100.020.00.000	Materiali per la profilassi igienico-sanitari: vaccini	€.	0		0		
4.20.05.10.120.010.00.000	Prodotti farmaceutici per uso veterinario	€.	0		0		
4.20.05.10.130.010.00.000	Sangue ed emocomponenti	€.	0		0		
4.20.05.10.130.800.00.000	Sangue ed emocomponenti acquistati Extraregione	€.	0		0		
4.20.05.10.130.810.00.000	Sangue ed emocomponenti da ATS/ASST/Fondazioni della Regione	€.	0		0		
4.20.05.10.800.010.00.000	Altri beni e prodotti sanitari (PRODOTTI SENZA REPERTORIO E/O CND)	€.	0		0		
4.20.05.10.800.810.00.000	Altri beni e prodotti sanitari (escluso Specialità medicinali, ossigeno, emoderivati e sangue) da ATS/ASST/Fondazioni della Regione	€.	0		0		

Gli acquisti vanno indicati al netto di sconti, resi e abbuoni

4.20.05.20.000.000.00.000	**B.1.B) Acquisti di beni non sanitari - Totale**		**27**	**13**	**(14)**	**-**	**13**

COD_COGE_NI	*Descrizione*		*Valore netto al 31/12/2017*	*Valore netto al 31/12/2018*	*Variazione*	*Costi da utilizzo contributi 2018*	***Costi da contributi 2018***
4.20.05.20.010.010.00.000	Prodotti alimentari	€.	0		0		
4.20.05.20.020.010.00.000	Materiale di guardaroba, di pulizia e di convivenza in genere	€.	1	1	0		1
4.20.05.20.030.010.00.000	Carburanti e lubrificanti	€.	2		(2)		
4.20.05.20.030.020.00.000	Combustibili	€.	0		0		
4.20.05.20.040.010.00.000	Cancelleria e stampati	€.	5	2	(3)		2
4.20.05.20.050.010.00.000	Supporti informatici e materiale per EDP	€.	0		0		
4.20.05.20.060.010.00.000	Materiale per manutenzioni e riparazioni immobili e loro pertinenze	€.	0		0		
4.20.05.20.060.020.00.000	Materiale per manutenzioni e riparazioni mobili e macchine	€.	0		0		
4.20.05.20.060.030.00.000	Materiale per manutenzioni e riparazioni attrezzature tecnico scientifico sanitarie	€.	19	10	(9)		10
4.20.05.20.060.040.00.000	Materiale per manutenzioni e riparazioni attrezzature tecnico economali	€.	0		0		
4.20.05.20.060.050.00.000	Materiale per manutenzioni e riparazioni automezzi (sanitari e non)	€.	0		0		
4.20.05.20.060.080.00.000	Materiale per manutenzioni e riparazioni - Altro	€.	0		0		
4.20.05.20.800.010.00.000	Altri beni non sanitari	€.	0		0		
4.20.05.20.800.810.00.000	Altri beni non sanitari da ATS/ASST/Fondazioni della Regione	€.	0		0		

Gli acquisti vanno indicati al netto di sconti, resi e abbuoni

			Valore netto al 31/12/2017	*Valore netto al 31/12/2018*	*Variazione*	*Costi da utilizzo contributi 2018*	***Costi da contributi 2018***
4.20.10.00.000.000.00.000	**B.2) Acquisti di servizi - Totale**	**€.**	**8,018**	**8,002**	**(16)**	**0**	**7,310**

			Valore netto al 31/12/2017	*Valore netto al 31/12/2018*	*Variazione*	*Costi da utilizzo contributi 2018*	***Costi da contributi 2018***
4.20.10.10.000.000.00.000	**B.2.A) Acquisti di servizi sanitari - Totale**	**€.**	**7,851**	**7,855**	**4**	**0**	**7,163**

PUBBLICA

4.20.10.10.010.000.00.000	**B.2.A.1) Acquisti di servizi sanitari per medicina di base - Totale**	**€.**	-	-	**0**	-	-

COD_COGE_NI	Descrizione		Valore netto al 31/12/2017	Valore netto al 31/12/2018	Variazione	Costi da utilizzo contributi 2018	Costi da contributi 2018
4.20.10.10.010.030.00.000	Assistenza per medicina di base convenzionata: Medici Guardia medica - Continuità assistenziale	€.	0		0		
4.20.10.10.010.060.00.000	Assistenza per medicina di base convenzionata: Medici 118	€.	0		0		
4.20.10.10.010.100.00.000	Altra assistenza per medicina di base	€.	0		0		

4.20.10.10.100.000.00.000	**B.2.A.10) Acquisto prestazioni trasporto sanitari - Totale**	**€.**	**7,851**	**7,855**	**4**	-	**7,163**

COD_COGE_NI	Descrizione		Valore netto al 31/12/2017	Valore netto al 31/12/2018	Variazione	Costi da utilizzo contributi 2018	Costi da contributi 2018
4.20.10.10.100.010.10.000	Trasporti sanitari per emergenza da pubblico (118)	€.	0		0		
4.20.10.10.100.010.20.000	Altri Trasporti sanitari da pubblico	€.	0		0		
4.20.10.10.100.010.80.000	Trasporti fuori regione (mobilità passiva in compensazione)	€.	0		0		
4.20.10.10.100.020.10.000	Trasporti sanitari per emergenza da privato (118)	€.	7,851	7,855	4		7,163
4.20.10.10.100.020.20.000	Altri Trasporti sanitari da privato	€.	0		0		

4.20.10.10.130.000.00.000	**B.2.A.13) Rimborsi, assegni e contributi sanitari - Totale**	**€.**	-	**0**	**0**	-	-

COD_COGE_NI	Descrizione		Valore netto al 31/12/2017	Valore netto al 31/12/2018	Variazione	Costi da utilizzo contributi 2018	Costi da contributi 2018
4.20.10.10.130.010.10.000	Contributi ad associazioni di volontariato	€.	0		0		
4.20.10.10.130.010.15.000	Contributi/Rimborsi per cure all'estero	€.	0		0		
4.20.10.10.130.010.20.000	Contributi/Rimborsi per assistenza indiretta	€.	0		0		
4.20.10.10.130.010.25.000	Contributi obbligatori Legge 210/92	€.	0		0		
4.20.10.10.130.010.30.000	Altre Contribuzioni Passive e sussidi	€.	0		0		
4.20.10.10.130.010.35.000	Altre Contribuzioni Passive e sussidi verso altre ATS/ASST/Fondazioni della regione	€.	0		0		
4.20.10.10.130.010.40.000	Altre Contribuzioni Passive e sussidi verso GSA della Regione	€.	0		0		

4.20.10.10.140.000.00.000	**B.2.A.14) Consulenze, Collaborazioni, Interinale e altre prestazioni di lavoro sanitarie e sociosanitarie - Totale**	**€.**	-	**0**	**0**	-	-

COD_COGE_NI	Descrizione		Valore netto al 31/12/2017	Valore netto al 31/12/2018	Variazione	Costi da utilizzo contributi 2018	Costi da contributi 2018
4.20.10.10.140.010.10.000	Consulenze sanitarie da ATS/ASST/Fondazioni della Regione	€.	0		0		
4.20.10.10.140.010.25.000	Consulenze sanitarie da altri enti pubblici	€.	0		0		
4.20.10.10.140.010.40.000	Consulenze sanitarie da terzi	€.	0		0		
4.20.10.10.140.020.10.000	Collaborazioni coordinate e continuative - area sanitaria	€.	0		0		
4.20.10.10.140.020.30.000	Indennità a personale universitario - area sanitaria	€.	0		0		
4.20.10.10.140.020.35.000	Prestazioni lavoro interinale (sanitario) - da terzi	€.	0		0		
4.20.10.10.140.020.55.000	Prestazioni occasionali e altre prestazioni di lavoro sanitarie da terzi	€.	0		0		
4.20.10.10.140.030.10.000	Rimborso degli oneri stipendiali del personale sanitario che presta servizio in azienda in posizione di comando in ATS/ASST/Fondazioni della Regione	€.	0		0		
4.20.10.10.140.030.20.000	Rimborso degli oneri stipendiali del personale sanitario che presta servizio in azienda in posizione di comando in altri Enti pubblici e Università	€.	0		0		
4.20.10.10.140.030.30.000	Rimborso degli oneri stipendiali del personale sanitario che presta servizio in azienda in posizione di comando dalla Regione Lombardia	€.	0		0		
4.20.10.10.140.030.40.000	Rimborso degli oneri stipendiali del personale sanitario che presta servizio in azienda in posizione di comando da Aziende di altre Regioni	€.	0		0		

4.20.10.10.150.000.00.000	**B.2.A.15) Altri servizi sanitari e sociosanitari a rilevanza sanitaria - Totale**	**€.**	-	**0**	**0**	-	-

BRUSCOBI S.p.A.

COD_COGE_NI	Descrizione		Valore netto al 31/12/2017	Valore netto al 31/12/2018	Variazione	Costi da utilizzo contributi 2018	Costi da contributi 2018
4.20.10.10.150.010.10.000	Altre prestazioni per servizi sanitari da ATS/ASST/Fondazioni della Regione	€.	0		0		
4.20.10.10.150.010.20.000	Altre prestazioni per servizi sanitari da pubblico	€.	0		0		
4.20.10.10.150.010.30.000	Servizi sanitari appaltati o in "service" da pubblico	€.	0		0		
4.20.10.10.150.010.35.000	Altre prestazioni per servizi sanitari da Extraregione	€.	0		0		
4.20.10.10.150.020.10.000	Altre prestazioni per servizi sanitari da terzi	€.	0		0		
4.20.10.10.150.020.30.000	Servizi sanitari appaltati o in "service" da terzi	€.	0		0		
4.20.10.10.150.020.35.000	Assegni di studio scuole infermieri	€.	0		0		

			Valore netto al 31/12/2017	Valore netto al 31/12/2018	Variazione	Costi da utilizzo contributi 2018	Costi da contributi 2018
4.20.10.20.000.000.00.000	**B.2.B) Acquisti di servizi non sanitari - Totale**	**€.**	**167**	**147**	**(20)**	**0**	**147**
4.20.10.20.010.000.00.000	**B.2.B.1) Servizi non sanitari -Totale**	**€.**	**166**	**147**	**(19)**	**-**	**147**

COD_COGE_NI	Descrizione		Valore netto al 31/12/2017	Valore netto al 31/12/2018	Variazione	Costi da utilizzo contributi 2018	Costi da contributi 2018
4.20.10.20.010.010.10.000	Lavanderia	€.	12	12	0		12
4.20.10.20.010.010.15.000	Pulizia	€.	37	39	2		39
4.20.10.20.010.010.20.000	Mensa	€.	3	4	1		4
4.20.10.20.010.010.25.000	Riscaldamento	€.	48	45	(3)		45
4.20.10.20.010.010.30.000	Servizi di elaborazione dati	€.	0		0		
4.20.10.20.010.010.35.000	Trasporti non sanitari (se non addebitati in fattura dai fornitori di materie e merci)	€.	0		0		
4.20.10.20.010.010.40.000	Smaltimento rifiuti	€.	0		0		
4.20.10.20.010.020.10.000	Utenze telefoniche	€.	7		(7)		
4.20.10.20.010.020.20.000	Utenze elettricità	€.	28	30	2		30
4.20.10.20.010.020.30.000	Acqua, gas, combustibile	€.	0	2	2		2
4.20.10.20.010.020.40.000	Servizi esterni di vigilanza	€.	0		0		
4.20.10.20.010.020.80.000	Altre Utenze	€.	0		0		
4.20.10.20.010.030.10.000	Assicurazioni: Premi per R.C. Professionale	€.	0		0		
4.20.10.20.010.030.20.000	Assicurazioni: Altri premi	€.	0		0		
4.20.10.20.010.040.10.000	Acquisto di altri servizi non sanitari da ATS/ASST/Fondazioni della Regione	€.	0		0		
4.20.10.20.010.040.20.000	Acquisto di altri servizi non sanitari da pubblico	€.	0		0		
4.20.10.20.010.050.10.000	Servizi postali e telex	€.	0		0		
4.20.10.20.010.050.15.000	Pubblicità e promozione	€.	0		0		
4.20.10.20.010.050.20.000	Rimborso spese di viaggio e soggiorno	€.	0		0		
4.20.10.20.010.050.25.000	Altri servizi non sanitari acquistati in "Service"	€.	0		0		
4.20.10.20.010.050.80.000	Altri servizi non sanitari	€.	31	15	(16)		15

4.20.10.20.020.000.00.000	**B.2.B.2) Consulenze, Collaborazioni, Interinale e altre prestazioni di lavoro non sanitarie - Totale**	**€.**	**-**	**0**	**0**	**-**	**-**

COD_COGE_NI	Descrizione		Valore netto al 31/12/2017	Valore netto al 31/12/2018	Variazione	Costi da utilizzo contributi 2018	Costi da contributi 2018
4.20.10.20.020.010.10.010	Consulenze non sanitarie da ATS/ASST/Fondazioni della Regione	€.	0		0		
4.20.10.20.020.010.10.020	Consulenze non sanitarie da altri enti pubblici	€.	0		0		
4.20.10.20.020.010.20.010	Servizi per consulenze Amministrative - da privato	€.	0		0		
4.20.10.20.020.010.20.020	Servizi per consulenze Tecniche - da privato	€.	0		0		
4.20.10.20.020.010.20.030	Servizi per consulenze Legali - da privato	€.	0		0		
4.20.10.20.020.010.20.040	Servizi per consulenze Notarili - da privato	€.	0		0		

4.20.10.20.020.020.10.000	Spese per collaborazioni coordinate e continuative Amministrative - da privato	€.	0		0		
4.20.10.20.020.020.20.000	Spese per collaborazioni coordinate e continuative Tecniche - da privato	€.	0		0		
4.20.10.20.020.020.30.000	Prestazioni lavoro interinale Amministrativo (non sanitario) - da privato	€.	0		0		
4.20.10.20.020.020.40.000	Prestazioni lavoro interinale Tecnico (non sanitario) - da privato	€.	0		0		
4.20.10.20.020.020.50.000	Prestazioni occasionali e altre prestazioni di lavoro non sanitarie - da privato	€.	0		0		
4.20.10.20.020.020.60.000	Personale religioso	€.	0		0		
4.20.10.20.020.030.10.000	Rimborso degli oneri stipendiali del personale non sanitario che presta servizio in azienda in posizione di comando in ATS/ASST/Fondazioni della Regione	€.	0		0		
4.20.10.20.020.030.20.000	Rimborso degli oneri stipendiali del personale non sanitario che presta servizio in azienda in posizione di comando in altri Enti pubblici e Università	€.	0		0		
4.20.10.20.020.030.30.000	Rimborso degli oneri stipendiali del personale non sanitario che presta servizio in azienda in posizione di comando dalla Regione Lombardia	€.	0		0		
4.20.10.20.020.030.40.000	Rimborso degli oneri stipendiali del personale non sanitario che presta servizio in Azienda di altre Regioni	€.	0		0		
4.20.10.20.030.000.00.000	**B.2.B.3) Formazione (esternalizzata e non) - Totale**	**€.**	**1**	***0***	***(1)***	**-**	**-**

COD_COGE_NI	*Descrizione*		*Valore netto al 31/12/2017*	*Valore netto al 31/12/2018*	*Variazione*	*Costi da utilizzo contributi 2018*	***Costi da contributi 2018***
4.20.10.20.030.010.00.000	Formazione esternalizzata da pubblico (Iref, Università, …)	€.	0		0		
4.20.10.20.030.020.00.000	Formazione esternalizzata da ATS/ASST/Fondazioni della Regione	€.	0		0		
4.20.10.20.030.110.00.000	Formazione esternalizzata da privato	€.	1		(1)		
4.20.10.20.030.120.00.000	Formazione non esternalizzata da privato	€.	0		0		

4.20.15.00.000.000.00.000	**B.3) Manutenzione e riparazione (ordinaria esternalizzata) - Totale**	**€.**	**12**	**-**	***(12)***	**-**	**-**

COD_COGE_NI	*Descrizione*		*Valore netto al 31/12/2017*	*Valore netto al 31/12/2018*	*Variazione*	*Costi da utilizzo contributi 2018*	***Costi da contributi 2018***
4.20.15.10.000.000.00.000	Manutenzione e riparazione ordinaria esternalizzata per immobili e loro pertinenze	€.	2		(2)		
4.20.15.15.000.000.00.000	Manutenzione e riparazione ordinaria esternalizzata per impianti e macchinari	€.	0		0		
4.20.15.20.000.000.00.000	Manutenzione e riparazione ordinaria esternalizzata per mobili e macchine	€.	0		0		
4.20.15.30.000.000.00.000	Manutenzione e riparazione ordinaria esternalizzata per attrezzature tecnico-scientifiche sanitarie	€.	10		(10)		
4.20.15.40.000.000.00.000	Manutenzione e riparazione ordinaria esternalizzata per automezzi sanitari	€.	0		0		
4.20.15.50.000.000.00.000	Manutenzione e riparazione ordinaria esternalizzata per automezzi non sanitari	€.	0		0		
4.20.15.80.000.000.00.000	Altre manutenzioni e riparazioni	€.	0		0		
4.20.15.90.000.000.00.000	Manutenzioni e riparazioni da ATS/ASST/Fondazioni della Regione	€.	0		0		

4.20.20.00.000.000.00.000	**B.4) Godimento di beni di terzi - Totale**	**€.**	**1**	**-**	***(1)***	**-**	**-**

COD_COGE_NI	*Descrizione*		*Valore netto al 31/12/2017*	*Valore netto al 31/12/2018*	*Variazione*	*Costi da utilizzo contributi 2018*	***Costi da contributi 2018***
4.20.20.10.010.000.00.000	Affitti passivi	€.	0		0		
4.20.20.10.020.000.00.000	Spese condominiali	€.	0		0		
4.20.20.20.010.000.00.000	Canoni di Noleggio sanitari (esclusa protesica)	€.	0		0		
4.20.20.20.015.000.00.000	Canoni di Noleggio sanitari relativi a protesica	€.	0		0		
4.20.20.20.020.000.00.000	Canoni di Noleggio non sanitari	€.	1		(1)		
4.20.20.30.010.000.00.000	Canoni di leasing sanitari	€.	0		0		
4.20.20.30.020.000.00.000	Canoni di leasing non sanitari	€.	0		0		

PUBBLICA

4.20.20.80.010.000.00.000	Locazioni e noleggi da ATS/ASST/Fondazioni della Regione	€.	0		0		

			Valore netto al 31/12/2017	Valore netto al 31/12/2018	Variazione	Costi da utilizzo contributi 2018	Costi da contributi 2018
4.20.25.00.000.000.00.000	**Costo del Personale (Totale)**	€.	**2,762**	***2,760***	***(2)***	**0**	**2,760**
4.20.25.10.000.000.00.000	**B.5 Personale del ruolo sanitario - Totale**	€.	**2,701**	**2,731**	**30**	**-**	**2,731**
COD_COGE_NI	*Descrizione*		*Valore netto al 31/12/2017*	*Valore netto al 31/12/2018*	*Variazione*	*Costi da utilizzo contributi 2018*	***Costi da contributi 2018***
4.20.25.10.010.010.00.000	Ruolo Sanitario - T.INDETERMINATO - - Personale dirigente medico / veterinario - Competenze fisse	€.	441	362	(79)		362
4.20.25.10.010.020.00.000	Ruolo Sanitario - T.INDETERMINATO - - Personale dirigente medico / veterinario - Straordinario	€.	21	53	32		53
4.20.25.10.010.025.00.000	Ruolo Sanitario - T.INDETERMINATO - - Personale dirigente medico / veterinario - Retr. Posizione	€.	94	125	31		125
4.20.25.10.010.030.00.000	Ruolo Sanitario - T.INDETERMINATO - - Personale dirigente medico / veterinario - Indennità varie	€.	0		0		
4.20.25.10.010.040.00.000	Ruolo Sanitario - T.INDETERMINATO - - Personale dirigente medico / veterinario - Competenze personale comandato	€.	0		0		
4.20.25.10.010.050.00.000	Ruolo Sanitario - T.INDETERMINATO - - Personale dirigente medico / veterinario - Incentivazione (retribuzione di risultato)	€.	0		0		
4.20.25.10.010.060.00.000	Ruolo Sanitario - T.INDETERMINATO - - Personale dirigente medico / veterinario - Risorse aggiuntive regionali	€.	12	12	0		12
4.20.25.10.010.110.00.000	Ruolo Sanitario - T.INDETERMINATO - - Personale dirigente medico / veterinario - Oneri sociali*	€.	182	183	1		183
4.20.25.10.010.210.00.000	Ruolo Sanitario - T.INDETERMINATO - - Personale dirigente medico / veterinario - Accantonamento a TFR	€.	0		0		
4.20.25.10.010.800.00.000	Ruolo Sanitario - T.INDETERMINATO - - Personale dirigente medico / veterinario - Altri costi del personale	€.	671	748	77		748
4.20.25.10.012.010.00.000	Ruolo Sanitario - T.DETERMINATO - - Personale dirigente medico / veterinario - Competenze fisse	€.	0		0		
4.20.25.10.012.020.00.000	Ruolo Sanitario - T.DETERMINATO - - Personale dirigente medico / veterinario - Straordinario	€.	0		0		
4.20.25.10.012.025.00.000	Ruolo Sanitario - T.DETERMINATO - - Personale dirigente medico / veterinario - Retr. Posizione	€.	0		0		
4.20.25.10.012.030.00.000	Ruolo Sanitario - T.DETERMINATO - - Personale dirigente medico / veterinario - Indennità varie	€.	0		0		
4.20.25.10.012.040.00.000	Ruolo Sanitario - T.DETERMINATO - - Personale dirigente medico / veterinario - Competenze personale comandato	€.	0		0		
4.20.25.10.012.050.00.000	Ruolo Sanitario - T.DETERMINATO - - Personale dirigente medico / veterinario - Incentivazione (retribuzione di risultato)	€.	0		0		
4.20.25.10.012.060.00.000	Ruolo Sanitario - T.DETERMINATO - - Personale dirigente medico / veterinario - Risorse aggiuntive regionali	€.	0		0		
4.20.25.10.012.110.00.000	Ruolo Sanitario - T.DETERMINATO - - Personale dirigente medico / veterinario - Oneri sociali*	€.	0		0		
4.20.25.10.012.210.00.000	Ruolo Sanitario - T.DETERMINATO - - Personale dirigente medico / veterinario - Accantonamento a TFR	€.	0		0		
4.20.25.10.012.800.00.000	Ruolo Sanitario - T.DETERMINATO - - Personale dirigente medico / veterinario - Altri costi del personale	€.	0		0		
4.20.25.10.020.010.00.000	Ruolo Sanitario - T.INDETERMINATO- - Personale dirigente non medico - Competenze fisse	€.	0		0		
4.20.25.10.020.020.00.000	Ruolo Sanitario - T.INDETERMINATO- - Personale dirigente non medico - Straordinario	€.	0		0		
4.20.25.10.020.025.00.000	Ruolo Sanitario - T.INDETERMINATO- - Personale dirigente non medico - Retr. Posizione	€.	0		0		
4.20.25.10.020.030.00.000	Ruolo Sanitario - T.INDETERMINATO- - Personale dirigente non medico - Indennità varie	€.	0		0		
4.20.25.10.020.040.00.000	Ruolo Sanitario - T.INDETERMINATO- - Personale dirigente non medico - Competenze personale comandato	€.	0		0		

RLS.C.U.B.A.

4.20.25.10.020.050.00.000	Ruolo Sanitario - T.INDETERMINATO- - Personale dirigente non medico - Incentivazione (retribuzione di risultato)	€.	0		0		
4.20.25.10.020.060.00.000	Ruolo Sanitario - T.INDETERMINATO- - Personale dirigente non medico - Risorse aggiuntive regionali	€.	0		0		
4.20.25.10.020.110.00.000	Ruolo Sanitario - T.INDETERMINATO- - Personale dirigente non medico - Oneri sociali*	€.	0		0		
4.20.25.10.020.210.00.000	Ruolo Sanitario - T.INDETERMINATO- - Personale dirigente non medico - Accantonamento a TFR	€.	0		0		
4.20.25.10.020.800.00.000	Ruolo Sanitario - T.INDETERMINATO- - Personale dirigente non medico - Altri costi del personale	€.	0		0		
4.20.25.10.022.010.00.000	Ruolo Sanitario - T.DETERMINATO - - Personale dirigente non medico - Competenze fisse	€.	0		0		
4.20.25.10.022.020.00.000	Ruolo Sanitario - T.DETERMINATO - - Personale dirigente non medico - Straordinario	€.	0		0		
4.20.25.10.022.025.00.000	Ruolo Sanitario - T.DETERMINATO - - Personale dirigente non medico - Retr. Posizione	€.	0		0		
4.20.25.10.022.030.00.000	Ruolo Sanitario - T.DETERMINATO - - Personale dirigente non medico - Indennità varie	€.	0		0		
4.20.25.10.022.040.00.000	Ruolo Sanitario - T.DETERMINATO - - Personale dirigente non medico - Competenze personale comandato	€.	0		0		
4.20.25.10.022.050.00.000	Ruolo Sanitario - T.DETERMINATO - - Personale dirigente non medico - Incentivazione (retribuzione di risultato)	€.	0		0		
4.20.25.10.022.060.00.000	Ruolo Sanitario - T.DETERMINATO - - Personale dirigente non medico - Risorse aggiuntive regionali	€.	0		0		
4.20.25.10.022.110.00.000	Ruolo Sanitario - T.DETERMINATO - - Personale dirigente non medico - Oneri sociali*	€.	0		0		
4.20.25.10.022.210.00.000	Ruolo Sanitario - T.DETERMINATO - - Personale dirigente non medico - Accantonamento a TFR	€.	0		0		
4.20.25.10.022.800.00.000	Ruolo Sanitario - T.DETERMINATO - - Personale dirigente non medico - Altri costi del personale	€.	0		0		
4.20.25.10.110.010.00.000	Ruolo Sanitario - T.INDETERMINATO- - Personale comparto - Competenze fisse	€.	459	432	(27)		432
4.20.25.10.110.020.00.000	Ruolo Sanitario - T.INDETERMINATO- - Personale comparto - Straordinario	€.	68	100	32		100
4.20.25.10.110.030.00.000	Ruolo Sanitario - T.INDETERMINATO- - Personale comparto - Indennità varie	€.	0		0		
4.20.25.10.110.035.00.000	Ruolo Sanitario - T.INDETERMINATO- - Personale comparto - Incentivazione alla produttività collettiva	€.	10	64	54		64
4.20.25.10.110.040.00.000	Ruolo Sanitario - T.INDETERMINATO- - Personale comparto - Competenze personale comandato	€.	0		0		
4.20.25.10.110.050.00.000	Ruolo Sanitario - T.INDETERMINATO- - Personale comparto - Risorse aggiuntive regionali	€.	16	16	0		16
4.20.25.10.110.110.00.000	Ruolo Sanitario - T.INDETERMINATO- - Personale comparto - Oneri sociali*	€.	280	272	(8)		272
4.20.25.10.110.210.00.000	Ruolo Sanitario - T.INDETERMINATO- - Personale comparto - Accantonamento a TFR	€.	0		0		
4.20.25.10.110.800.00.000	Ruolo Sanitario - T.INDETERMINATO- - Personale comparto - Altri costi del personale	€.	447	364	(83)		364
4.20.25.10.112.010.00.000	Ruolo Sanitario - T.DETERMINATO- - Personale comparto - Competenze fisse	€.	0		0		
4.20.25.10.112.020.00.000	Ruolo Sanitario - T.DETERMINATO- - Personale comparto - Straordinario	€.	0		0		
4.20.25.10.112.030.00.000	Ruolo Sanitario - T.DETERMINATO- - Personale comparto - Indennità varie	€.	0		0		
4.20.25.10.112.035.00.000	Ruolo Sanitario - T.DETERMINATO- - Personale comparto - Incentivazione alla produttività collettiva	€.	0		0		
4.20.25.10.112.040.00.000	Ruolo Sanitario - T.DETERMINATO- - Personale comparto - Competenze personale comandato	€.	0		0		
4.20.25.10.112.050.00.000	Ruolo Sanitario - T.DETERMINATO- - Personale comparto - Risorse aggiuntive regionali	€.	0		0		
4.20.25.10.112.110.00.000	Ruolo Sanitario - T.DETERMINATO- - Personale comparto - Oneri sociali*	€.	0		0		
4.20.25.10.112.800.00.000	Ruolo Sanitario - T.DETERMINATO- - Personale comparto - Altri costi del personale	€.	0		0		

* Esclusa IRAP e comprensivo di INAIL.

4.20.25.20.000.000.00.000	**B.6 Personale del ruolo professionale - Totale**	€.	-	-	0	-	-

RIS.C.O.B.I.A.

COD_COGE_NI	Descrizione		Valore netto al 31/12/2017	Valore netto al 31/12/2018	Variazione	Costi da utilizzo contributi 2018	**Costi da contributi 2018**
4.20.25.20.020.010.00.000	Ruolo professionale - T.INDETERMINATO- Personale dirigente - Competenze fisse	€.	0		0		
4.20.25.20.020.020.00.000	Ruolo professionale - T.INDETERMINATO- Personale dirigente - Straordinario	€.	0		0		
4.20.25.20.020.025.00.000	Ruolo professionale - T.INDETERMINATO- Personale dirigente - Retr. Posizione	€.	0		0		
4.20.25.20.020.030.00.000	Ruolo professionale - T.INDETERMINATO- Personale dirigente - Indennità varie	€.	0		0		
4.20.25.20.020.040.00.000	Ruolo professionale - T.INDETERMINATO- Personale dirigente - Competenze Personale comandato	€.	0		0		
4.20.25.20.020.050.00.000	Ruolo professionale - T.INDETERMINATO- Personale dirigente - Incentivazione (retribuzione di risultato)	€.	0		0		
4.20.25.20.020.060.00.000	Ruolo professionale - T.INDETERMINATO- Personale dirigente - Risorse aggiuntive regionali	€.	0		0		
4.20.25.20.020.110.00.000	Ruolo professionale - T.INDETERMINATO- Personale dirigente - Oneri sociali*	€.	0		0		
4.20.25.20.020.210.00.000	Ruolo professionale - T.INDETERMINATO- Personale dirigente - Accantonamento a TFR	€.	0		0		
4.20.25.20.020.800.00.000	Ruolo professionale - T.INDETERMINATO- Personale dirigente - Altri costi del Ruolo professionale -	€.	0		0		
4.20.25.20.022.010.00.000	Ruolo professionale - T.DETERMINATO- Personale dirigente - Competenze fisse	€.	0		0		
4.20.25.20.022.020.00.000	Ruolo professionale - T.DETERMINATO- Personale dirigente - Straordinario	€.	0		0		
4.20.25.20.022.025.00.000	Ruolo professionale - T.DETERMINATO- Personale dirigente - Retr. Posizione	€.	0		0		
4.20.25.20.022.030.00.000	Ruolo professionale - T.DETERMINATO- Personale dirigente - Indennità varie	€.	0		0		
4.20.25.20.022.040.00.000	Ruolo professionale - T.DETERMINATO- Personale dirigente - Competenze Personale comandato	€.	0		0		
4.20.25.20.022.050.00.000	Ruolo professionale - T.DETERMINATO- Personale dirigente - Incentivazione (retribuzione di risultato)	€.	0		0		
4.20.25.20.022.060.00.000	Ruolo professionale - T.DETERMINATO- Personale dirigente - Risorse aggiuntive regionali	€.	0		0		
4.20.25.20.022.110.00.000	Ruolo professionale - T.DETERMINATO- Personale dirigente - Oneri sociali*	€.	0		0		
4.20.25.20.022.800.00.000	Ruolo professionale - T.DETERMINATO- Personale dirigente - Altri costi del Ruolo professionale -	€.	0		0		
4.20.25.20.024.210.00.000	Ruolo professionale - T.ALTRO- Personale dirigente - Accantonamento a TFR	€.	0		0		
4.20.25.20.110.010.00.000	Ruolo professionale - T.INDETERMINATO - Personale comparto - Competenze fisse	€.	0		0		
4.20.25.20.110.020.00.000	Ruolo professionale - T.INDETERMINATO - Personale comparto - Straordinario	€.	0		0		
4.20.25.20.110.030.00.000	Ruolo professionale - T.INDETERMINATO - Personale comparto - Indennità varie	€.	0		0		
4.20.25.20.110.035.00.000	Ruolo professionale - T.INDETERMINATO - Personale comparto - Incentivazione alla produttività collettiva	€.	0		0		
4.20.25.20.110.040.00.000	Ruolo professionale - T.INDETERMINATO - Personale comparto - Competenze Ruolo professionale - Personale comandato	€.	0		0		
4.20.25.20.110.050.00.000	Ruolo professionale - T.INDETERMINATO - Personale comparto - Risorse aggiuntive regionali	€.	0		0		
4.20.25.20.110.110.00.000	Ruolo professionale - T.INDETERMINATO - Personale comparto - Oneri sociali*	€.	0		0		
4.20.25.20.110.210.00.000	Ruolo professionale - T.INDETERMINATO - Personale comparto - Accantonamento a TFR	€.	0		0		
4.20.25.20.110.800.00.000	Ruolo professionale - T.INDETERMINATO - Personale comparto - Altri costi del personale	€.	0		0		
4.20.25.20.112.010.00.000	Ruolo professionale - T.DETERMINATO - Personale comparto - Competenze fisse	€.	0		0		
4.20.25.20.112.020.00.000	Ruolo professionale - T.DETERMINATO - Personale comparto - Straordinario	€.	0		0		
4.20.25.20.112.030.00.000	Ruolo professionale - T.DETERMINATO - Personale comparto - Indennità varie	€.	0		0		

RISERVATO A.I.B.A.

4.20.25.20.112.035.00.000	Ruolo professionale - T.DETERMINATO - Personale comparto - Incentivazione alla produttività collettiva	€.	0		0		
4.20.25.20.112.040.00.000	Ruolo professionale - T.DETERMINATO - Personale comparto - Competenze Ruolo professionale - Personale comandato	€.	0		0		
4.20.25.20.112.050.00.000	Ruolo professionale - T.DETERMINATO - Personale comparto - Risorse aggiuntive regionali	€.	0		0		
4.20.25.20.112.110.00.000	Ruolo professionale - T.DETERMINATO - Personale comparto - Oneri sociali*	€.	0		0		
4.20.25.20.112.800.00.000	Ruolo professionale - T.DETERMINATO - Personale comparto - Altri costi del personale	€.	0		0		

* Esclusa IRAP e comprensivo di INAIL.

4.20.25.30.000.000.00.000	**B.7 Personale del ruolo tecnico - Totale**	**€.**	**30**	**-**	***(30)***	**-**	**-**

COD_COGE_NI	*Descrizione*		*Valore netto al 31/12/2017*	*Valore netto al 31/12/2018*	*Variazione*	*Costi da utilizzo contributi 2018*	***Costi da contributi 2018***
4.20.25.30.020.010.00.000	Ruolo tecnico - T.INDETERMINATO - - Personale dirigente - Competenze fisse	€.	0		0		
4.20.25.30.020.020.00.000	Ruolo tecnico - T.INDETERMINATO - - Personale dirigente - Straordinario	€.	0		0		
4.20.25.30.020.025.00.000	Ruolo tecnico - T.INDETERMINATO - - Personale dirigente - Retr. Posizione	€.	0		0		
4.20.25.30.020.030.00.000	Ruolo tecnico - T.INDETERMINATO - - Personale dirigente - Indennità varie	€.	0		0		
4.20.25.30.020.040.00.000	Ruolo tecnico - T.INDETERMINATO - - Personale dirigente - Competenze Ruolo tecnico - Personale comandato	€.	0		0		
4.20.25.30.020.050.00.000	Ruolo tecnico - T.INDETERMINATO - - Personale dirigente - Incentivazione (retribuzione di risultato)	€.	0		0		
4.20.25.30.020.060.00.000	Ruolo tecnico - T.INDETERMINATO - - Personale dirigente - Risorse aggiuntive regionali	€.	0		0		
4.20.25.30.020.110.00.000	Ruolo tecnico - T.INDETERMINATO - - Personale dirigente - Oneri sociali*	€.	0		0		
4.20.25.30.020.210.00.000	Ruolo tecnico - T.INDETERMINATO - - Personale dirigente - Accantonamento a TFR	€.	0		0		
4.20.25.30.020.800.00.000	Ruolo tecnico - T.INDETERMINATO - - Personale dirigente - Altri costi del Ruolo tecnico	€.	0		0		
4.20.25.30.022.010.00.000	Ruolo tecnico - T.DETERMINATO - - Personale dirigente - Competenze fisse	€.	0		0		
4.20.25.30.022.020.00.000	Ruolo tecnico - T.DETERMINATO - - Personale dirigente - Straordinario	€.	0		0		
4.20.25.30.022.025.00.000	Ruolo tecnico - T.DETERMINATO - - Personale dirigente - Retr. Posizione	€.	0		0		
4.20.25.30.022.030.00.000	Ruolo tecnico - T.DETERMINATO - - Personale dirigente - Indennità varie	€.	0		0		
4.20.25.30.022.040.00.000	Ruolo tecnico - T.DETERMINATO - - Personale dirigente - Competenze Ruolo tecnico - Personale comandato	€.	0		0		
4.20.25.30.022.050.00.000	Ruolo tecnico - T.DETERMINATO - - Personale dirigente - Incentivazione (retribuzione di risultato)	€.	0		0		
4.20.25.30.022.060.00.000	Ruolo tecnico - T.DETERMINATO - - Personale dirigente - Risorse aggiuntive regionali	€.	0		0		
4.20.25.30.022.110.00.000	Ruolo tecnico - T.DETERMINATO - - Personale dirigente - Oneri sociali*	€.	0		0		
4.20.25.30.022.210.00.000	Ruolo tecnico - T.DETERMINATO - - Personale dirigente - Accantonamento a TFR	€.	0		0		
4.20.25.30.022.800.00.000	Ruolo tecnico - T.DETERMINATO - - Personale dirigente - Altri costi del Ruolo tecnico	€.	0		0		
4.20.25.30.110.010.00.000	Ruolo tecnico - T.INDETERMINATO - - Personale comparto - Competenze fisse	€.	16		*(16)*		
4.20.25.30.110.020.00.000	Ruolo tecnico - T.INDETERMINATO - - Personale comparto - Straordinario	€.	3		*(3)*		
4.20.25.30.110.030.00.000	Ruolo tecnico - T.INDETERMINATO - - Personale comparto - Indennità varie	€.	0		0		
4.20.25.30.110.035.00.000	Ruolo tecnico - T.INDETERMINATO - - Personale comparto - Incentivazione alla produttività collettiva	€.	1		*(1)*		
4.20.25.30.110.040.00.000	Ruolo tecnico - T.INDETERMINATO - - Personale comparto - Competenze Ruolo tecnico - Personale comandato	€.	0		0		
4.20.25.30.110.050.00.000	Ruolo tecnico - T.INDETERMINATO - - Personale comparto - Risorse aggiuntive regionali	€.	1		*(1)*		
4.20.25.30.110.110.00.000	Ruolo tecnico - T.INDETERMINATO - - Personale comparto - Oneri sociali*	€.	6		*(6)*		
4.20.25.30.110.210.00.000	Ruolo tecnico - T.INDETERMINATO - - Personale comparto - Accantonamento a TFR	€.	0		0		

RUCOLIBA

4.20.25.30.110.800.00.000	Ruolo tecnico - T.INDETERMINATO - - Personale comparto - Altri costi del personale	€.	3		(3)		
4.20.25.30.112.010.00.000	Ruolo tecnico - T.DETERMINATO - - Personale comparto - Competenze fisse	€.	0		0		
4.20.25.30.112.020.00.000	Ruolo tecnico - T.DETERMINATO - - Personale comparto - Straordinario	€.	0		0		
4.20.25.30.112.030.00.000	Ruolo tecnico - T.DETERMINATO - - Personale comparto - Indennità varie	€.	0		0		
4.20.25.30.112.035.00.000	Ruolo tecnico - T.DETERMINATO - - Personale comparto - Incentivazione alla produttività collettiva	€.	0		0		
4.20.25.30.112.040.00.000	Ruolo tecnico - T.DETERMINATO - - Personale comparto - Competenze Ruolo tecnico - Personale comandato	€.	0		0		
4.20.25.30.112.050.00.000	Ruolo tecnico - T.DETERMINATO - - Personale comparto - Risorse aggiuntive regionali	€.	0		0		
4.20.25.30.112.110.00.000	Ruolo tecnico - T.DETERMINATO - - Personale comparto - Oneri sociali*	€.	0		0		
4.20.25.30.112.210.00.000	Ruolo tecnico - T.DETERMINATO - - Personale comparto - Accantonamento a TFR	€.	0		0		
4.20.25.30.112.800.00.000	Ruolo tecnico - T.DETERMINATO - - Personale comparto - Altri costi del personale	€.	0		0		
4.20.25.30.114.010.00.000	Ruolo tecnico - ALTRO - - Personale comparto - Competenze fisse	€.	0		0		
4.20.25.30.114.035.00.000	Ruolo tecnico - ALTRO - - Personale comparto - Incentivazione alla produttività collettiva	€.	0		0		
4.20.25.30.114.050.00.000	Ruolo tecnico - ALTRO - - Personale comparto - Risorse aggiuntive regionali	€.	0		0		
4.20.25.30.114.110.00.000	Ruolo tecnico - ALTRO - - Personale comparto - Oneri sociali*	€.	0		0		
4.20.25.30.114.800.00.000	Ruolo tecnico - ALTRO - - Personale comparto - Altri costi del personale	€.	0		0		

* Esclusa IRAP e comprensivo di INAIL.

4.20.25.40.000.000.00.000	**B.8 Personale del ruolo amministrativo - Totale**	**€.**	**31**	**29**	**(2)**	**-**	**29**

COD_COGE_NI	*Descrizione*		*Valore netto al 31/12/2017*	*Valore netto al 31/12/2018*	*Variazione*	*Costi da utilizzo contributi 2018*	***Costi da contributi 2018***
4.20.25.40.020.010.00.000	Ruolo amministrativo - T.INDETERMINATO - Personale dirigente - Competenze fisse	€.	0		0		
4.20.25.40.020.020.00.000	Ruolo amministrativo - T.INDETERMINATO - Personale dirigente - Straordinario	€.	0		0		
4.20.25.40.020.025.00.000	Ruolo amministrativo - T.INDETERMINATO - Personale dirigente - Retr. Posizione	€.	0		0		
4.20.25.40.020.030.00.000	Ruolo amministrativo - T.INDETERMINATO - Personale dirigente - Indennità varie	€.	0		0		
4.20.25.40.020.040.00.000	Ruolo amministrativo - T.INDETERMINATO - Personale dirigente - Competenze Ruolo amministrativo - T.INDETERMINATO - Personale comandato	€.	0		0		
4.20.25.40.020.050.00.000	Ruolo amministrativo - T.INDETERMINATO - Personale dirigente - Incentivazione (retribuzione di risultato)	€.	0		0		
4.20.25.40.020.060.00.000	Ruolo amministrativo - T.INDETERMINATO - Personale dirigente - Risorse aggiuntive regionali	€.	0		0		
4.20.25.40.020.110.00.000	Ruolo amministrativo - T.INDETERMINATO - Personale dirigente - Oneri sociali*	€.	0		0		
4.20.25.40.020.210.00.000	Ruolo amministrativo - T.INDETERMINATO - Personale dirigente - Accantonamento a TFR	€.	0		0		
4.20.25.40.020.800.00.000	Ruolo amministrativo - T.INDETERMINATO - Personale dirigente - Altri costi del Ruolo amministrativo	€.	0		0		
4.20.25.40.022.010.00.000	Ruolo amministrativo - T.DETERMINATO - Personale dirigente - Competenze fisse	€.	0		0		
4.20.25.40.022.020.00.000	Ruolo amministrativo - T.DETERMINATO - Personale dirigente - Straordinario	€.	0		0		
4.20.25.40.022.025.00.000	Ruolo amministrativo - T.DETERMINATO - Personale dirigente - Retr. Posizione	€.	0		0		
4.20.25.40.022.030.00.000	Ruolo amministrativo - T.DETERMINATO - Personale dirigente - Indennità varie	€.	0		0		
4.20.25.40.022.040.00.000	Ruolo amministrativo - T.DETERMINATO - Personale dirigente - Competenze Ruolo amministrativo - T.DETERMINATO - Personale comandato	€.	0		0		
4.20.25.40.022.050.00.000	Ruolo amministrativo - T.DETERMINATO - Personale dirigente - Incentivazione (retribuzione di risultato)	€.	0		0		

PUBBLICA

4.20.25.40.022.060.00.000	Ruolo amministrativo - T.DETERMINATO - Personale dirigente - Risorse aggiuntive regionali	€.	0		0		
4.20.25.40.022.110.00.000	Ruolo amministrativo - T.DETERMINATO - Personale dirigente - Oneri sociali*	€.	0		0		
4.20.25.40.022.210.00.000	Ruolo amministrativo - T.DETERMINATO - Personale dirigente - Accantonamento a TFR	€.	0		0		
4.20.25.40.022.800.00.000	Ruolo amministrativo - T.DETERMINATO - Personale dirigente - Altri costi del Ruolo amministrativo	€.	0		0		
4.20.25.40.110.010.00.000	Ruolo amministrativo - T.INDETERMINATO - Personale comparto - Competenze fisse	€.	19	20	1		20
4.20.25.40.110.020.00.000	Ruolo amministrativo - T.INDETERMINATO - Personale comparto - Straordinario	€.	0		0		
4.20.25.40.110.030.00.000	Ruolo amministrativo - T.INDETERMINATO - Personale comparto - Indennità varie	€.	0		0		
4.20.25.40.110.035.00.000	Ruolo amministrativo - T.INDETERMINATO - Personale comparto - Incentivazione alla produttività collettiva	€.	1	2	1		2
4.20.25.40.110.040.00.000	Ruolo amministrativo - T.INDETERMINATO - Personale comparto - Competenze Ruolo amministrativo - Personale comandato	€.	0		0		
4.20.25.40.110.050.00.000	Ruolo amministrativo - T.INDETERMINATO - Personale comparto - Risorse aggiuntive regionali	€.	1	1	0		1
4.20.25.40.110.110.00.000	Ruolo amministrativo - T.INDETERMINATO - Personale comparto - Oneri sociali*	€.	7	6	(1)		6
4.20.25.40.110.210.00.000	Ruolo amministrativo - T.INDETERMINATO - Personale comparto - Accantonamento a TFR	€.	0		0		
4.20.25.40.110.800.00.000	Ruolo amministrativo - T.INDETERMINATO - Personale comparto - Altri costi del personale	€.	3		(3)		
4.20.25.40.112.010.00.000	Ruolo amministrativo - T.DETERMINATO - Personale comparto - Competenze fisse	€.	0		0		
4.20.25.40.112.020.00.000	Ruolo amministrativo - T.DETERMINATO - Personale comparto - Straordinario	€.	0		0		
4.20.25.40.112.030.00.000	Ruolo amministrativo - T.DETERMINATO - Personale comparto - Indennità varie	€.	0		0		
4.20.25.40.112.035.00.000	Ruolo amministrativo - T.DETERMINATO - Personale comparto - Incentivazione alla produttività collettiva	€.	0		0		
4.20.25.40.112.040.00.000	Ruolo amministrativo - T.DETERMINATO - Personale comparto - Competenze Ruolo amministrativo - Personale comandato	€.	0		0		
4.20.25.40.112.050.00.000	Ruolo amministrativo - T.DETERMINATO - Personale comparto - Risorse aggiuntive regionali	€.	0		0		
4.20.25.40.112.110.00.000	Ruolo amministrativo - T.DETERMINATO - Personale comparto - Oneri sociali*	€.	0		0		
4.20.25.40.112.210.00.000	Ruolo amministrativo - T.DETERMINATO - Personale comparto - Accantonamento a TFR	€.	0		0		
4.20.25.40.112.800.00.000	Ruolo amministrativo - T.DETERMINATO - Personale comparto - Altri costi del personale	€.	0		0		

* Esclusa IRAP e comprensivo di INAIL.

4.20.30.00.000.000.00.000	**B.9 Oneri diversi di gestione - Totale**	**€.**	**-**	**2**	**2**	**-**	**2**

COD_COGE_NI	*Descrizione*		*Valore netto al 31/12/2017*	*Valore netto al 31/12/2018*	*Variazione*	*Costi da utilizzo contributi 2018*	***Costi da contributi 2018***
4.20.30.50.080.000.00.000	Altri Oneri diversi di gestione	€.	0	2	2		2

			Valore netto al 31/12/2017	*Valore netto al 31/12/2018*	*Variazione*	*Costi da utilizzo contributi 2018*	***Costi da contributi 2018***
4.20.40.00.000.000.00.000	**B.10-13) Totale Ammortamenti e svalutazioni**	**€.**	**2**	**1**	**(1)**	**0**	**1**

	Valore netto al 31/12/2017	*Valore netto al 31/12/2018*	*Variazione*	*Costi da utilizzo contributi 2018*	***Costi da contributi 2018***

RISERVATO IRAP

4.20.40.10.000.000.00.000	**B.10) Ammortamenti delle immobilizzazioni immateriali - Totale**	**€.**	**0**	***0***	***0***	**0**	**0**
4.20.40.10.010.000.00.000	**B.10 (1) Ammortamenti immobilizzazioni immateriali - Totale**	**€.**	**-**	***0***	***0***	**-**	**-**

COD_COGE_NI	*Descrizione*		*Valore netto al 31/12/2017*	*Valore netto al 31/12/2018*	*Variazione*	*Costi da utilizzo contributi 2018*	***Costi da contributi 2018***
4.20.40.10.010.010.00.000	Ammortamenti immobilizzazioni immateriali	€.	0		*0*		

			Valore netto al 31/12/2017	*Valore netto al 31/12/2018*	*Variazione*	*Costi da utilizzo contributi 2018*	***Costi da contributi 2018***
4.20.40.20.000.000.00.000	**B.11) Ammortamento dei fabbricati - Totale**	**€.**	**0**	**0**	***0***	**0**	**0**
4.20.40.20.010.000.00.000	**B.11 (1) Ammortamenti dei fabbricati - Totale**	**€.**	**-**	***0***	***0***	**-**	**-**

COD_COGE_NI	*Descrizione*		*Valore netto al 31/12/2017*	*Valore netto al 31/12/2018*	*Variazione*	*Costi da utilizzo contributi 2018*	***Costi da contributi 2018***
4.20.40.20.010.010.00.000	Ammortamento dei Fabbricati disponibili	€.	0		*0*		
4.20.40.20.010.020.00.000	Ammortamento dei Fabbricati indisponibili	€.	0		*0*		
4.20.40.20.020.000.00.000	**B.11 (2) Svalutazione dei fabbricati - Totale**	**€.**	**-**	***0***	***0***	**-**	**-**

COD_COGE_NI	*Descrizione*		*Valore netto al 31/12/2017*	*Valore netto al 31/12/2018*	*Variazione*	*Costi da utilizzo contributi 2018*	***Costi da contributi 2018***
4.20.40.20.020.010.00.000	Svalutazione dei Terreni e Fabbricati disponibili	€.	0		*0*		
4.20.40.20.020.020.00.000	Svalutazione dei Terreni e Fabbricati indisponibili	€.	0		*0*		

			Valore netto al 31/12/2017	*Valore netto al 31/12/2018*	*Variazione*	*Costi da utilizzo contributi 2018*	***Costi da contributi 2018***
4.20.40.30.000.000.00.000	**B.12) Ammortamenti delle altre immobilizzazioni materiali - Totale**	**€.**	**2**	**1**	***(1)***	**0**	**1**
4.20.40.30.010.000.00.000	**B.12) (1) Ammortamenti delle altre immobilizzazioni materiali - Totale**	**€.**	**2**	**1**	**- 1**	**-**	**1**

COD_COGE_NI	*Descrizione*		*Valore netto al 31/12/2017*	*Valore netto al 31/12/2018*	*Variazione*	*Costi da utilizzo contributi 2018*	***Costi da contributi 2018***
4.20.40.30.010.010.00.000	Ammortamenti delle altre immobilizzazioni materiali	€.	2	1	*(1)*		1
4.20.40.30.010.015.00.000	Ammortamenti delle immobilizzazioni materiali - attrezzature protesica	€.	0		*0*		
4.20.40.30.020.000.00.000	**B.12) (2) Svalutazione delle altre immobilizzazioni materiali - Totale**	**€.**	**-**	**-**	**-**	**-**	**-**

COD_COGE_NI	*Descrizione*		*Valore netto al 31/12/2017*	*Valore netto al 31/12/2018*	*Variazione*	*Costi da utilizzo contributi 2018*	***Costi da contributi 2018***
4.20.40.30.020.015.00.000	Svalutazioni delle immobilizzazioni materiali - attrezzature protesica	€.	0		*0*		
4.20.40.40.000.000.00.000	**B.13 Svalutazione dei crediti - Totale**	**€.**	**-**	**-**	***0***	**-**	**-**

COD_COGE	*Descrizione*	*Valore netto al 31/12/2017*	*Valore netto al 31/12/2018*	*Variazione*	*Costi da utilizzo contributi 2018*	***Costi da contributi 2018***

RISERVATA

4.20.40.40.010.000.00.000	Svalutazione dei crediti	€.	0		0		

			Valore netto al 31/12/2017	Valore netto al 31/12/2018	Variazione	Costi da utilizzo contributi 2018	Costi da contributi 2018
4.20.50.00.000.000.00.000	**B. 14 Variazione delle rimanenze - Totale**	€.	0	0	0	0	0
4.20.50.10.000.000.00.000	**B.14.A Variazione rimanenze sanitarie - Totale**	€.	-	-	0	-	-

COD_COGE_NI	Descrizione		Valore netto al 31/12/2017	Valore netto al 31/12/2018	Variazione	Costi da utilizzo contributi 2018	Costi da contributi 2018
4.20.50.10.005.010.01.050	Farmaceutici: Specialità Medicinali (File F escluso HCV)	€.	0		0		
4.20.50.10.005.010.01.070	Farmaceutici: Specialità Medicinali (HCV)	€.	0		0		
4.20.50.10.005.010.02.000	Farmaceutici: Specialità Medicinali (altro: farmaci ospedalieri)	€.	0		0		
4.20.50.10.005.020.00.000	Farmaceutici: Specialità Medicinali (Doppio Canale ex Nota CUF 37)	€.	0		0		
4.20.50.10.005.030.00.000	Farmaceutici: Specialità Medicinali (Primo Ciclo terapeutico D.G.R. 10246/02)	€.	0		0		
4.20.50.10.010.010.00.000	Farmaceutici: Ossigeno	€.	0		0		
4.20.50.10.012.010.00.000	Farmaceutici: Specialità Medicinali SENZA AIC	€.	0		0		
4.20.50.10.012.020.00.000	Farmaceutici: Galenici e altri medicinali SENZA AIC	€.	0		0		
4.20.50.10.012.030.00.000	Farmaceutici: Ossigeno e gas medicali SENZA AIC	€.	0		0		
4.20.50.10.015.010.00.000	Emoderivati ESCLUSI EMODERIVATI GESTITI VIA CONSORZIO INTERREGIONALE]	€.	0		0		
4.20.50.10.015.012.00.000	Emoderivati SOLAMENTE OVE GESTITI NELL'AMBITO DEL CONSORZIO INTERREGIONALE]	€.	0		0		
4.20.50.10.015.020.00.000	Emoderivati (Doppio Canale ex Nota CUF 37)	€.	0		0		
4.20.50.10.020.010.00.000	Prodotti dietetici	€.	0		0		
4.20.50.10.025.010.00.000	Dispositivi medici: Cnd W - Materiali Diagnostici in vitro	€.	0		0		
4.20.50.10.030.010.00.000	Dispositivi medici: Cnd Z - Materiali diagnostici (materiale per apparecchiature sanitare e relativi componenti)	€.	0		0		
4.20.50.10.030.020.00.000	Prodotti chimici: Materiali diagnostici (senza Cnd)	€.	0		0		
4.20.50.10.035.011.00.000	Dispositivi Medici: Cnd A - Dispositivi da somministrazione, prelievo e raccolta	€.	0		0		
4.20.50.10.035.012.00.000	Dispositivi Medici: Cnd K, L - Strumentario chirurgico	€.	0		0		
4.20.50.10.035.013.00.000	Dispositivi Medici: Cnd H - Dispositivi di sutura	€.	0		0		
4.20.50.10.035.014.00.000	Dispositivi Medici: Cnd M - Dispositivi per medicazioni generali e specialistiche	€.	0		0		
4.20.50.10.035.015.00.000	Dispositivi Medici: Cnd T - Dispositivi di protezione e ausili per incontinenza (d. lgs. 46/97)	€.	0		0		
4.20.50.10.035.016.00.000	Dispositivi Medici: Cnd Y - Supporti o ausili tecnici per persone disabili	€.	0		0		
4.20.50.10.035.017.00.000	Dispositivi Medici: Cnd B; G; N; Q; R; U - Presidi medico-chirurgici specialistici	€.	0		0		
4.20.50.10.035.018.00.000	Dispositivi Medici: Cnd: D; S; V - Disinfettanti, prodotti per sterilizzazione e dispositivi vari	€.	0		0		
4.20.50.10.035.020.00.000	Dispositivi per appar. Cardiocircolatorio Cnd: C	€.	0		0		
4.20.50.10.035.030.00.000	Dispositivi medici con repertorio e senza CND (tipo 2, kit)	€.	0		0		
4.20.50.10.035.040.00.000	Dispositivi medici non registrati in Italia (senza repertorio e con CND assimilabile)	€.	0		0		
4.20.50.10.040.010.00.000	Materiale chirurgico per uso veterinario	€.	0		0		
4.20.50.10.045.030.00.000	Dispositivi Medici: Cnd: J - impiantabili attivi: Materiali protesici (endoprotesi)	€.	0		0		
4.20.50.10.045.035.00.000	Dispositivi medici: Cnd: P - Materiali protesici (endoprotesi non attive)	€.	0		0		
4.20.50.10.050.010.00.000	Dispositivi Medici: Cnd F - Materiali per emodialisi	€.	0		0		
4.20.50.10.055.010.00.000	Materiali per la profilassi igienico-sanitari: sieri	€.	0		0		
4.20.50.10.055.020.00.000	Materiali per la profilassi igienico-sanitari: vaccini	€.	0		0		
4.20.50.10.060.010.00.000	Prodotti farmaceutici per uso veterinario	€.	0		0		
4.20.50.10.065.010.00.000	Sangue ed emocomponenti	€.	0		0		
4.20.50.10.065.020.00.000	Sangue ed emocomponenti acquistati Extraregione	€.	0		0		
4.20.50.10.080.010.00.000	Altri beni e prodotti sanitari (PRODOTTI SENZA REPERTORIO E/O CND)	€.	0		0		

RIS.C.B.I.B.A.

4.20.50.20.000.000.00.000	**B.14.B Variazione rimanenze non sanitarie - Totale**	**€.**	-	*0*	*0*	-	-

COD_COGE_NI	*Descrizione*		*Valore netto al 31/12/2017*	*Valore netto al 31/12/2018*	*Variazione*	*Costi da utilizzo contributi 2018*	***Costi da contributi 2018***
4.20.50.20.005.010.00.000	Prodotti alimentari	€.	0		*0*		
4.20.50.20.010.010.00.000	Materiale di guardaroba, di pulizia e di convivenza in genere	€.	0		*0*		
4.20.50.20.015.010.00.000	Carburante	€.	0		*0*		
4.20.50.20.015.020.00.000	Combustibili	€.	0		*0*		
4.20.50.20.020.010.00.000	Cancelleria e stampati	€.	0		*0*		
4.20.50.20.025.010.00.000	Materiale per EDP	€.	0		*0*		
4.20.50.20.030.010.00.000	Materiale per manutenzioni e riparazioni immobili	€.	0		*0*		
4.20.50.20.030.020.00.000	Materiale per manutenzioni e riparazioni mobili e macchine	€.	0		*0*		
4.20.50.20.030.030.00.000	Materiale per manutenzioni e riparazioni attrez. Tecnico economali	€.	0		*0*		
4.20.50.20.030.040.00.000	Materiale per manutenzioni e riparazioni automezzi (tutti)	€.	0		*0*		
4.20.50.20.030.080.00.000	Altro materiale per manutenzioni e riparazioni	€.	0		*0*		
4.20.50.20.080.010.00.000	Altri beni non sanitari	€.	0		*0*		

4.20.60.00.000.000.00.000	**B.15 Accantonamenti tipici dell'esercizio - Totale**	**€.**	-	-	*0*	-	-

COD_COGE_NI	*Descrizione*		*Valore netto al 31/12/2017*	*Valore netto al 31/12/2018*	*Variazione*	*Costi da utilizzo contributi 2018*	***Costi da contributi 2018***
4.20.60.10.010.000.00.000	Accantonamenti per cause civili ed oneri processuali	€.	0		*0*		
4.20.60.10.020.000.00.000	Accantonamenti per contenzioso personale dipendente	€.	0		*0*		
4.20.60.10.030.000.00.000	Accantonamenti per rischi connessi all'acquisto di prestazioni sanitarie da privato	€.	0		*0*		
4.20.60.10.040.000.00.000	Accantonamenti per copertura diretta dei rischi (autoassicurazione)	€.	0		*0*		
4.20.60.10.080.000.00.000	Altri accantonamenti per rischi	€.	0		*0*		
4.20.60.20.010.000.00.000	Accantonamento al fondo premio per operosità medici SUMAI	€.	0		*0*		
4.20.60.40.010.000.00.000	Acc. Rinnovi convenzioni MMG/PIs/MCA ed altri	€.	0		*0*		
4.20.60.40.020.000.00.000	Acc. Rinnovi contratt. - dirigenza medica	€.	0		*0*		
4.20.60.40.030.000.00.000	Acc. Rinnovi contratt.- dirigenza non medica	€.	0		*0*		
4.20.60.40.040.000.00.000	Acc. Rinnovi contratt.: - comparto	€.	0		*0*		
4.20.60.40.050.000.00.000	Acc. Rinnovi contratt.: medici SUMAI	€.	0		*0*		
4.20.60.50.010.000.00.000	Accantonamenti per quote inutilizzate contributi vincolati dell'esercizio da Regione per quota FSR Vincolato	€.	0		*0*		
4.20.60.50.012.000.00.000	Accantonamenti per quote inutilizzate contributi dell'esercizio da Regione per quota FSR Indistinto	€.	0		*0*		
4.20.60.50.020.000.00.000	Accantonamenti per quote inutilizzate contributi vincolati dell'esercizio da ATS/ASST/Fondazioni per quota FSR Vincolato	€.	0		*0*		
4.20.60.50.022.000.00.000	Accantonamenti per quote inutilizzate contributi dell'esercizio da ATS/ASST/Fondazioni per quota FSR Indistinto	€.	0		*0*		
4.20.60.50.030.000.00.000	Accantonamenti per quote inutilizzate contributi vincolati dell'esercizio da soggetti pubblici (extra fondo) Vincolati	€.	0		*0*		
4.20.60.50.080.000.00.000	Accantonamenti per quote inutilizzate contributi vincolati dell'esercizio da privati (altro)	€.	0		*0*		
4.20.60.80.010.000.00.000	Altri accantonamenti	€.	0		*0*		
4.20.60.80.010.100.00.000	Accantonamenti libera professione	€.	0		*0*		
4.20.60.80.010.200.00.000	Altri accantonamenti altro	€.	0		*0*		

Si ricorda che l'accantonamento al TFR va indicato nelle rispettive tabelle del personale;
che l'accantonamento al Fondo trattamento di fine mandato va indicato nella voce "costi per prestazioni di servizi"
accesa alle collaborazioni coordinate e continuative.

Valore netto al 31/12/2017	*Valore netto al 31/12/2018*	*Variazione*

BOZZA

5.00.00.00.000.000.00.000	**C) PROVENTI ED ONERI FINANZIARI**	**€.**	**0**	**0**	***0***

			Valore netto al 31/12/2017	*Valore netto al 31/12/2018*	*Variazione*
5.10.00.00.000.000.00.000	**C) PROVENTI FINANZIARI (Parziale)**	**€.**	**0**	***0***	***0***
5.10.10.00.000.000.00.000	**C.1 Interessi attivi - Totale**	**€.**	**0**	**0**	***0***

COD_COGE_NI	*Descrizione*		*Valore netto al 31/12/2017*	*Valore netto al 31/12/2018*	*Variazione*
5.10.10.10.010.000.00.000	Interessi attivi su c/tesoreria	€.	0		*0*
5.10.10.20.010.000.00.000	Interessi attivi su c/c bancari	€.	0		*0*
5.10.10.20.020.000.00.000	Interessi attivi su c/c postali	€.	0		*0*
5.10.10.30.010.000.00.000	Interessi attivi su titoli	€.	0		*0*
5.10.10.30.020.000.00.000	Interessi attivi su crediti commerciali	€.	0		*0*
5.10.10.30.080.000.00.000	Altri interessi attivi	€.	0		*0*
5.10.10.30.090.000.00.000	Interessi attivi verso ATS-ASST-Fondazioni della Regione	€.	0		*0*

Gli interessi attivi sono indicati al netto di eventuali ritenute erariali se sono relativi a conti utilizzati nell'attività istituzionale.
Nel caso siano relativi a conti utilizzati nell'attività commerciale, gli interessi attivi sono stati rilevati al lordo della ritenuta d'acconto.

5.10.20.00.000.000.00.000	**C.2 Altri proventi finanziari - Totale**	**€.**	**0**	**0**	***0***

COD_COGE_NI	*Descrizione*		*Valore netto al 31/12/2017*	*Valore netto al 31/12/2018*	*Variazione*
5.10.20.10.000.000.00.000	Proventi da partecipazioni	€.	0		*0*
5.10.20.30.000.000.00.000	Proventi finanziari da titoli iscritti nelle immobilizzazioni	€.	0		*0*
5.10.20.40.000.000.00.000	Altri proventi finanziari diversi dai precedenti	€.	0		*0*

I dividendi sono stati indicati al netto della eventuale ritenuta d'acconto.

			Valore netto al 31/12/2017	*Valore netto al 31/12/2018*	*Variazione*	*Costi da utilizzo contributi 2018*	***Costi da contributi 2018***
5.20.00.00.000.000.00.000	**C) ONERI FINANZIARI (Parziale)**	**€.**	**0**	***0***	***0***	**0**	**0**
5.20.10.00.000.000.00.000	**C.3 Interessi passivi - Totale**	**€.**	**0**	**0**	***0***	**0**	**0**

COD_COGE_NI	*Descrizione*		*Valore netto al 31/12/2017*	*Valore netto al 31/12/2018*	*Variazione*	*Costi da utilizzo contributi 2018*	***Costi da contributi 2018***
5.20.10.10.010.000.00.000	Interessi passivi su c/c tesoreria	€.	0		*0*		
5.20.10.20.010.000.00.000	Interessi passivi su mutui	€.	0		*0*		
5.20.10.20.020.000.00.000	Commissioni su fidejussioni	€.	0		*0*		
5.20.10.30.010.000.00.000	Interessi passivi verso fornitori	€.	0		*0*		
5.20.10.30.020.000.00.000	Interessi passivi di mora	€.	0		*0*		
5.20.10.30.030.000.00.000	Interessi passivi canoni di leasing	€.	0		*0*		
5.20.10.30.070.000.00.000	Altri interessi passivi	€.	0		*0*		
5.20.10.30.080.000.00.000	Interessi passivi verso ATS-ASST-Fondazioni della Regione	€.	0		*0*		

5.20.20.00.000.000.00.000	**C.4 Altri oneri finanziari - Totale**	**€.**	**0**	**0**	***0***	**0**	**0**

COD_COGE_NI	*Descrizione*		*Valore netto al 31/12/2017*	*Valore netto al 31/12/2018*	*Variazione*	*Costi da utilizzo contributi 2018*	***Costi da contributi 2018***
5.20.20.10.000.000.00.000	Altri oneri finanziari	€.	0		*0*		
5.20.20.20.000.000.00.000	Perdite su cambi	€.	0		*0*		

RUS.ORIBA.

			Valore netto al 31/12/2017	Valore netto al 31/12/2018	Variazione
6.00.00.00.000.000.00.000	**D) RETTIFICHE DI VALORE DI ATTIVITA' FINANZIARIE**	**€.**	**0**	**0**	***0***
6.10.00.00.000.000.00.000	**D.1 Rivalutazioni - Totale**	**€.**	**-**	**-**	***0***

COD_COGE_NI	*Descrizione*		*Valore netto al 31/12/2017*	*Valore netto al 31/12/2018*	*Variazione*
6.10.80.00.000.000.00.000	Altro	€.	0		*0*

6.20.00.00.000.000.00.000	**D.2 Svalutazioni - Totale**	**€.**	**-**	**-**	***0***	**-**	**-**

COD_COGE_NI	*Descrizione*		*Valore netto al 31/12/2017*	*Valore netto al 31/12/2018*	*Variazione*	*Costi da utilizzo contributi 2018*	***Costi da contributi 2018***
6.20.10.00.000.000.00.000	Di partecipazioni	€.	0		*0*		

			Valore netto al 31/12/2017	Valore netto al 31/12/2018	Variazione
7.00.00.00.000.000.00.000	**E) PROVENTI E ONERI Straordinari**	**€.**	**717**	**692**	***(25)***
7.10.00.00.000.000.00.000	**E.1) Proventi Straordinari - Totale**	**€.**	**717**	**692**	***(25)***

COD_COGE_NI	*Descrizione*		*Valore netto al 31/12/2017*	*Valore netto al 31/12/2018*	*Variazione*
7.10.10.10.000.000.00.000	Plusvalenze da cessione di beni	€.	0		*0*
7.10.10.20.000.000.00.000	Plusvalenze da ATS-ASST-Fondazioni della Regione	€.	0		*0*
7.10.10.80.000.000.00.000	Altre plusvalenze	€.	0		*0*
7.10.20.10.000.000.00.000	Proventi da donazioni e liberalità diverse	€.	0		*0*
7.10.30.10.000.000.00.000	Sopravvenienze e insussistenze attive verso ATS/ASST/Fondazioni della Regione	€.	0		*0*
7.10.30.30.000.000.00.000	Sopravvenienze e insussistenze attive v/terzi relative al personale	€.	0		*0*
7.10.30.40.000.000.00.000	Sopravvenienze e insussistenze attive v/terzi relative alle convenzioni con medici di base	€.	0		*0*
7.10.30.50.000.000.00.000	Sopravvenienze e insussistenze attive v/terzi relative alle convenzioni per la specialistica	€.	0		*0*
7.10.30.60.000.000.00.000	Sopravvenienze e insussistenze attive v/terzi relative all'acquisto prestaz. Sanitarie da operatori accreditati	€.	0		*0*
7.10.30.70.000.000.00.000	Sopravvenienze e insussistenze attive v/terzi relative all'acquisto di beni e servizi	€.	717	692	*(25)*
7.10.30.80.000.000.00.000	Altre sopravvenienze e insussistenze attive v/terzi	€.	0		*0*
7.10.80.10.000.000.00.000	Altri proventi Straordinari	€.	0		*0*

7.20.00.00.000.000.00.000	**E.2) Oneri Straordinari - Totale**	**€.**	**-**	**-**	***0***	**-**	**-**

COD_COGE_NI	*Descrizione*		*Valore netto al 31/12/2017*	*Valore netto al 31/12/2018*	*Variazione*	*Costi da utilizzo contributi 2018*	***Costi da contributi 2018***
7.20.10.10.000.000.00.000	Minusvalenze	€.	0		*0*		
7.20.20.10.000.000.00.000	Oneri tributari da esercizi precedenti	€.	0		*0*		
7.20.30.10.000.000.00.000	Oneri da cause civili	€.	0		*0*		
7.20.40.15.000.000.00.000	Altre sopravvenienze e insussistenze passive verso ATS/ASST/Fondazioni della Regione	€.	0		*0*		
7.20.40.25.000.000.00.000	Sopravvenienze e insussistenze passive v/terzi relative al personale - dirigenza medica	€.	0		*0*		
7.20.40.30.000.000.00.000	Sopravvenienze e insussistenze passive v/terzi relative al personale - dirigenza non medica	€.	0		*0*		

BILANCIO ASSEMBLEA

7.20.40.35.000.000.00.000	Sopravvenienze e insussistenze passive v/terzi relative al personale - comparto	€.	0		0		
7.20.40.40.000.000.00.000	Sopravvenienze e insussistenze passive v/terzi relative alle convenzioni con medici di base	€.	0		0		
7.20.40.45.000.000.00.000	Sopravvenienze e insussistenze passive v/terzi relative alle convenzioni per la specialistica	€.	0		0		
7.20.40.50.000.000.00.000	Sopravvenienze e insussistenze passive v/terzi relative all'acquisto prestaz. sanitarie da operatori accreditati	€.	0		0		
7.20.40.60.000.000.00.000	Sopravvenienze e insussistenze passive v/terzi relative all'acquisto di beni e servizi	€.	0		0		
7.20.40.80.000.000.00.000	Altre sopravvenienze e insussistenze passive v/terzi	€.	0		0		
7.20.80.10.000.000.00.000	Altri oneri Straordinari	€.	0		0		

			Valore netto al 31/12/2017	*Valore netto al 31/12/2018*	*Variazione*	*Costi da utilizzo contributi 2018*	***Costi da contributi 2018***
8.20.00.00.000.000.00.000	**Y. IMPOSTE E TASSE**	**€.**	**196**	**196**	***0***	**0**	**196**

COD_COGE_NI	*Descrizione*		*Valore netto al 31/12/2017*	*Valore netto al 31/12/2018*	*Variazione*	*Costi da utilizzo contributi 2018*	***Costi da contributi 2018***
8.20.10.10.000.000.00.000	IRAP relativa a personale dipendente	€.	196	196	0		196
8.20.10.20.000.000.00.000	IRAP relativa a collaboratori e personale assimilato a lavoro dipendente	€.	0		0		
8.20.10.30.000.000.00.000	IRAP relativa ad attività di libera professione (intramoenia)	€.	0		0		
8.20.10.40.000.000.00.000	IRAP relativa ad attività commerciali	€.	0		0		
8.20.20.10.000.000.00.000	IRES su attività istituzionale	€.	0		0		
8.20.20.20.000.000.00.000	IRES su attività commerciale	€.	0		0		
8.20.30.10.000.000.00.000	Accantonamento a F.do Imposte (Accertamenti, condoni, ecc.)	€.	0		0		

	TOTALE RICAVI	€.	11,103	11,057	- 46		
	- Costi capitalizzati	€.	-	-	-		
	TOTALE RICAVI (al netto dei Costi capitalizzati)	**€.**	**11,103**	**11,057**	**- 46**		
	TOTALE COSTI	€.	11,103	11,057	- 46	-	10,365
	- Costi capitalizzati	€.	-	-	-		
	TOTALE COSTI (al netto dei Costi capitalizzati)	**€.**	**11,103**	**11,057**	**- 46**		
9.99.99.99.999.999.99.999	**RISULTATO ECONOMICO**	**€.**	-	-	**0**		

RLS.B.A.

VALIDAZIONE PRESTAZIONI SANITARIE - ANNO 2018

(valori in migliaia di Euro)

710 - ASST DEI SETTE LAGHI

Descrizione		*Valore netto al 31/12/2018*
ricavi per prestazioni drg per lombardi: CONTRATTO	€.	177,724
ricavi per prestazioni drg per lombardi: EXTRABUDGET	€.	
Prestazioni di ricovero: Parziale per Lombardi	**€.**	**177,724**
ricavi per prestazioni drg extraregionale (Mobilità attiva in compensazione)	€.	8,153
Ricavi per prestazioni drg relativo agli stranieri:	€.	184
- Stranieri codice onere - 7	€.	184
- Stranieri codice onere - 9	€.	
- Stranieri codice onere - CSCS	€.	
Prestazioni di ricovero: Parziale per non Lombardi	**€.**	**8,337**
TOTALE PRESTAZIONI DI RICOVERO	**€.**	**186,061**

Quadratura con NI-SAN	**€.**	**186,061**

Differenza	**€.**	0

Descrizione		*Valore netto al 31/12/2018*
ricavi per prestazioni attivita' ambulatoriale per lombardi: CONTRATTO	€.	75,205
Prestazioni di ambulatoriale: Parziale per Lombardi	**€.**	**75,205**
ricavi per prestazioni attivita' ambulatoriale per extra regione (Mobilità attiva in compensazione)	€.	1,918
Ricavi per prestazioni attivita' ambulatoriale per stranieri:	€.	75
- Stranieri codice onere - 7		75
- Stranieri codice onere - 9		
- Stranieri codice onere - CSCS		
ricavi per prestazioni attivita' ambulatoriale per carcerati	€.	
Prestazioni di ambulatoriale: Parziale per non Lombardi	**€.**	**1,993**
TOTALE PRESTAZIONI DI AMBULATORIALE	**€.**	**77,198**

Quadratura con NI-SAN	**€.**	**77,198**

Differenza	**€.**	0

Descrizione		*Valore netto al 31/12/2018*
ricavi per prestazioni di "screening" per lombardi	€.	707
ricavi per prestazioni di "screening" per extra regione (Mobilità attiva in compensazione)	€.	
ricavi per prestazioni di "screening" per stranieri	€.	-
- Stranieri codice onere - 7	€.	
- Stranieri codice onere - 9	€.	
- Stranieri codice onere - CSCS	€.	
TOTALE PRESTAZIONI DI SCREENING	**€.**	**707**

Quadratura con NI-SAN	**€.**	**707**

Differenza	**€.**	0

Descrizione		*Valore netto al 31/12/2018*
ricavi per Neuro-psichiatria Infantile (Uonpia) per lombardi	€.	1,442
ricavi per Neuro-psichiatria Infantile (Uonpia) per Extraregione (Mobilità attiva in compensazione)	€.	14
ricavi per Neuro-psichiatria Infantile (Uonpia) per Stranieri	€.	
- Stranieri codice onere - 7	€.	
- Stranieri codice onere - 9	€.	
- Stranieri codice onere - CSCS	€.	
TOTALE PRESTAZIONI DI NEUROPSICHIATRIA INFANTILE	**€.**	**1,456**

Quadratura con NI-SAN	**€.**	**1,456**

Differenza	**€.**	0

R.S.C.R.I.B.A.

Descrizione		Valore netto al 31/12/2018
ricavi per attivita' di psichiatria (circ. 46/san) per lombardi	€.	6,481
ricavi per attivita' di psichiatria (circ. 46/san) per Extraregione (Mobilità non soggetta a compensazione)	€.	4
ricavi per attivita' di psichiatria (circ. 46/san) stranieri	€.	-
- Stranieri codice onere - 7	€.	
- Stranieri codice onere - 9	€.	
- Stranieri codice onere - CSCS	€.	
TOTALE PRESTAZIONI DI PSICHIATRIA	**€.**	**6,485**

Quadratura con NI-SAN	**€.**	**6,485**

Differenza	**€.**	0

Descrizione		Valore netto al 31/12/2018
ricavi per farmaci File F per lombardi	€.	39,739
ricavi per farmaci File F per Extraregione (Mobilità attiva in compensazione)	€.	1,560
ricavi per i farmaci File F per stranieri	€.	1
- Stranieri codice onere - 7	€.	1
- Stranieri codice onere - 9	€.	
- Stranieri codice onere - CSCS	€.	
ricavi per i farmaci File F per carcerati (per conto Istituti penitenziari)	€.	37
TOTALE PRESTAZIONI DI FILE F	**€.**	**41,337**

Quadratura con NI-SAN	**€.**	**41,337**

Differenza	**€.**	0

Descrizione		Valore netto al 31/12/2018
ricavi per farmaci erogati in "Doppio Canale" per lombardi	€.	9,376
ricavi per farmaci erogati in "Doppio Canale" per Extraregione (Mobilità attiva in compensazione)	€.	74
ricavi per farmaci erogati in "Doppio Canale" per stranieri	€.	-
- Stranieri codice onere - 7	€.	
- Stranieri codice onere - 9	€.	
- Stranieri codice onere - CSCS	€.	
TOTALE PRESTAZIONI DI DOPPIO CANALE	**€.**	**9,450**

Quadratura con NI-SAN	**€.**	**9,450**

Differenza	**€.**	0

Descrizione		Valore netto al 31/12/2018
ricavi per farmaci erogati in "Primo ciclo" per lombardi	€.	51
ricavi per farmaci erogati in "Primo ciclo" per Extraregione (Mobilità attiva in compensazione)	€.	
ricavi per farmaci erogati in "Primo ciclo" per stranieri	€.	-
- Stranieri codice onere - 7	€.	
- Stranieri codice onere - 9	€.	
- Stranieri codice onere - CSCS	€.	
TOTALE PRESTAZIONI DI PRIMO CICLO	**€.**	**51**

Quadratura con NI-SAN	**€.**	**51**

Differenza	**€.**	0

Il Direttore Generale Azienda Ospedaliera/Fondazione IRCCS

R.S.C.R.I.B.A.

COD_COGE	Dettaglio nota integrativa di: ASST DEI SETTE LAGHI - Consuntivo 2018		TOTALE N.I.	TOTALE FOGLIO CONS	Codice Azienda	ATS DELLA CITTA' METROPOLITANA DI MILANO	ATS DELL'INSUBRIA	ATS DELLA MONTAGNA	ATS DELLA BRIANZA	ATS DI BERGAMO	ATS DI BRESCIA	ATS DELLA VAL PADANA	ATS DI PAVIA
	(Valori in migliaia di Euro)			710		321	322	323	324	325	326	327	328
	Dettagli della voce:												
4.10.30.20.040.010.00.000	Rimborso per acquisto altri beni da parte di Ats/Asst/Fondazioni della Regione	€	-										
	Dispositivi medici	€		-									
	Dispositivi medici impiantabili attivi	€		-									
	Dispositivi medico diagnostici in vitro (IVD)	€		-									
	Prodotti dietetici	€		-									
	Materiali per la profilassi (vaccini)	€		-									
	Prodotti chimici	€		-									
	Materiali e prodotti per uso veterinario	€		-									
	Altri beni e prodotti sanitari:	€		-									
	Totale dettaglio rimborsi per beni sanitari	€		-		-	-	-	-	-	-	-	-
	Prodotti alimentari	€		-									
	Materiali di guardaroba, di pulizia e di convivenza in genere	€		-									
	Combustibili, carburanti e lubrificanti	€		-									
	Supporti informatici e cancelleria	€		-									
	Materiale per la manutenzione	€		-									
	Altri beni e prodotti non sanitari:	€		-									
	Totale dettaglio rimborsi per beni non sanitari	€		-	**Quadratura**	-	-	-	-	-	-	-	-
	Totale dettaglio rimborsi (Altri)	€		-	***0***	-	-	-	-	-	-	-	-
	Dettagli della voce:												
4.20.05.10.800.810.00.000	Altri beni e prodotti sanitari (escluso Specialità medicinali, ossigeno, emoderivati e sangue) da Ats/Asst/Fondazioni della Regione	€	-										
	Dispositivi medici	€		-									
	Dispositivi medici impiantabili attivi	€		-									
	Dispositivi medico diagnostici in vitro (IVD)	€		-									
	Prodotti dietetici	€		-									
	Materiali per la profilassi (vaccini)	€		-									
	Prodotti chimici	€		-									
	Materiali e prodotti per uso veterinario	€		-									
	Altri beni e prodotti sanitari:	€		-	**Quadratura**								
	Totale dettaglio acquisti per altri beni e prodotti sanitari	€		-	***0***	-	-	-	-	-	-	-	-
4.20.05.20.800.810.00.000	Altri beni non sanitari da Ats/Asst/Fondazioni della Regione	€	-										
	Prodotti alimentari	€		-									
	Materiali di guardaroba, di pulizia e di convivenza in genere	€		-									
	Combustibili, carburanti e lubrificanti	€		-									
	Supporti informatici e cancelleria	€		-									
	Materiale per la manutenzione	€		-									
	Altri beni e prodotti non sanitari:	€		-	**Quadratura**								
	Totale dettaglio acqusti per altri beni non sanitari	€		-	***0***	-	-	-	-	-	-	-	-

RISERVATA

Dettaglio nota integrativa di: ASST DEI SETTE LAGHI - Consuntivo 2018		ASST GRANDE OSPEDALE METROPOLITANO NIGUARDA	ASST SANTI PAOLO E CARLO	ASST FATEBENEFRATELLI SACCO	ASST CENTRO SPECIALISTICO ORTOPEDICO TRAUMATOLOGICO	ASST OVEST MILANESE	ASST RHODENSE	ASST NORD MILANO	ASST MELEGNANO E DELLA MARTESANA	ASST DI LODI	ASST DEI SETTE LAGHI	ASST DELLA VALLE OLONA	ASST LARIANA	ASST DELLA VALTELLINA E DELL'ALTO LARIO	ASST DELLA VALCAMONICA
(Valori in migliaia di Euro)		701	702	703	704	705	706	707	708	709	710	711	712	713	714
Dettagli della voce:															
Rimborso per acquisto altri beni da parte di Ats/Asst/Fondazioni della Regione	€														
Dispositivi medici	€														
Dispositivi medici impiantabili attivi	€														
Dispositivi medico diagnostici in vitro (IVD)	€														
Prodotti dietetici	€														
Materiali per la profilassi (vaccini)	€														
Prodotti chimici	€														
Materiali e prodotti per uso veterinario	€														
Altri beni e prodotti sanitari:	€														
Totale dettaglio rimborsi per beni sanitari	€	-	-	-	-	-	-	-	-	-	-	-	-	-	-
Prodotti alimentari	€														
Materiali di guardaroba, di pulizia e di convivenza in genere	€														
Combustibili, carburanti e lubrificanti	€														
Supporti informatici e cancelleria	€														
Materiale per la manutenzione	€														
Altri beni e prodotti non sanitari:	€														
Totale dettaglio rimborsi per beni non sanitari	€	-	-	-	-	-	-	-	-	-	-	-	-	-	-
Totale dettaglio rimborsi (Altri)	€	-	-	-	-	-	-	-	-	-	-	-	-	-	-
Dettagli della voce:															
Altri beni e prodotti sanitari (escluso Specialità medicinali, ossigeno, emoderivati e sangue) da Ats/Asst/Fondazioni della Regione	€														
Dispositivi medici	€														
Dispositivi medici impiantabili attivi	€														
Dispositivi medico diagnostici in vitro (IVD)	€														
Prodotti dietetici	€														
Materiali per la profilassi (vaccini)	€														
Prodotti chimici	€														
Materiali e prodotti per uso veterinario	€														
Altri beni e prodotti sanitari:	€														
Totale dettaglio acquisti per altri beni e prodotti sanitari	€	-	-	-	-	-	-	-	-	-	-	-	-	-	-
Altri beni non sanitari da Ats/Asst/Fondazioni della Regione	€														
Prodotti alimentari	€														
Materiali di guardaroba, di pulizia e di convivenza in genere	€														
Combustibili, carburanti e lubrificanti	€														
Supporti informatici e cancelleria	€														
Materiale per la manutenzione	€														
Altri beni e prodotti non sanitari:	€														
Totale dettaglio acqusti per altri beni non sanitari	€	-	-	-	-	-	-	-	-	-	-	-	-	-	-

FSC: BA

Dettaglio nota integrativa di: ASST DEI SETTE LAGHI - Consuntivo 2018		ASST DI LECCO	ASST DI MONZA	ASST DI VIMERCATE	ASST PAPA GIOVANNI XXIII	ASST DI BERGAMO OVEST	ASST DI BERGAMO EST	ASST DEGLI SPEDALI CIVILI DI BRESCIA	ASST DELLA FRANCIACORTA	ASST DEL GARDA	ASST DI CREMONA	ASST DI MANTOVA	ASST DI CREMA	ASST DI PAVIA	INRCA CENTRO PER LE BRONC. - CASATENOVO
(Valori in migliaia di Euro)		715	716	717	718	719	720	721	722	723	724	725	726	727	920
Dettagli della voce:															
Rimborso per acquisto altri beni da parte di Ats/Asst/Fondazioni della Regione	€														
Dispositivi medici	€														
Dispositivi medici impiantabili attivi	€														
Dispositivi medico diagnostici in vitro (IVD)	€														
Prodotti dietetici	€														
Materiali per la profilassi (vaccini)	€														
Prodotti chimici	€														
Materiali e prodotti per uso veterinario	€														
Altri beni e prodotti sanitari:	€														
Totale dettaglio rimborsi per beni sanitari	€	-	-	-	-	-	-	-	-	-	-	-	-	-	-
Prodotti alimentari	€														
Materiali di guardaroba, di pulizia e di convivenza in genere	€														
Combustibili, carburanti e lubrificanti	€														
Supporti informatici e cancelleria	€														
Materiale per la manutenzione	€														
Altri beni e prodotti non sanitari:	€														
Totale dettaglio rimborsi per beni non sanitari	€	-	-	-	-	-	-	-	-	-	-	-	-	-	-
Totale dettaglio rimborsi (Altri)	€	-	-	-	-	-	-	-	-	-	-	-	-	-	-
Dettagli della voce:															
Altri beni e prodotti sanitari (escluso Specialità medicinali, ossigeno, emoderivati e sangue) da Ats/Asst/Fondazioni della Regione	€														
Dispositivi medici	€														
Dispositivi medici impiantabili attivi	€														
Dispositivi medico diagnostici in vitro (IVD)	€														
Prodotti dietetici	€														
Materiali per la profilassi (vaccini)	€														
Prodotti chimici	€														
Materiali e prodotti per uso veterinario	€														
Altri beni e prodotti sanitari:	€														
Totale dettaglio acquisti per altri beni e prodotti sanitari	€	-	-	-	-	-	-	-	-	-	-	-	-	-	-
Altri beni non sanitari da Ats/Asst/Fondazioni della Regione	€														
Prodotti alimentari	€														
Materiali di guardaroba, di pulizia e di convivenza in genere	€														
Combustibili, carburanti e lubrificanti	€														
Supporti informatici e cancelleria	€														
Materiale per la manutenzione	€														
Altri beni e prodotti non sanitari:	€														
Totale dettaglio acqusti per altri beni non sanitari	€	-	-	-	-	-	-	-	-	-	-	-	-	-	-

ATS CITTÀ DI MILANO

Dettaglio nota integrativa di: ASST DEI SETTE LAGHI - Consuntivo 2018		IRCCS ISTITUTO NAZIONALE DEI TUMORI	IRCCS ISTITUTO NEUROLOGICO CARLO BESTA	IRCCS POLICLINICO SAN MATTEO	IRCCS OSPEDALE POLICLINICO DI MILANO	AZIENDA REGIONALE EMERGENZA URGENZA (AREU)	AGENZIA DEI CONTROLLI
(Valori in migliaia di Euro)		922	923	924	925	991	992
Dettagli della voce:							
Rimborso per acquisto altri beni da parte di Ats/Asst/Fondazioni della Regione	€						
Dispositivi medici	€						
Dispositivi medici impiantabili attivi	€						
Dispositivi medico diagnostici in vitro (IVD)	€						
Prodotti dietetici	€						
Materiali per la profilassi (vaccini)	€						
Prodotti chimici	€						
Materiali e prodotti per uso veterinario	€						
Altri beni e prodotti sanitari:	€						
Totale dettaglio rimborsi per beni sanitari	€	-	-	-	-	-	-
Prodotti alimentari	€						
Materiali di guardaroba, di pulizia e di convivenza in genere	€						
Combustibili, carburanti e lubrificanti	€						
Supporti informatici e cancelleria	€						
Materiale per la manutenzione	€						
Altri beni e prodotti non sanitari:	€						
Totale dettaglio rimborsi per beni non sanitari	€	-	-	-	-	-	-
Totale dettaglio rimborsi (Altri)	€	-	-	-	-	-	-
Dettagli della voce:							
Altri beni e prodotti sanitari (escluso Specialità medicinali, ossigeno, emoderivati e sangue) da Ats/Asst/Fondazioni della Regione	€						
Dispositivi medici	€						
Dispositivi medici impiantabili attivi	€						
Dispositivi medico diagnostici in vitro (IVD)	€						
Prodotti dietetici	€						
Materiali per la profilassi (vaccini)	€						
Prodotti chimici	€						
Materiali e prodotti per uso veterinario	€						
Altri beni e prodotti sanitari:	€						
Totale dettaglio acquisti per altri beni e prodotti sanitari	€	-	-	-	-	-	-
Altri beni non sanitari da Ats/Asst/Fondazioni della Regione	€						
Prodotti alimentari	€						
Materiali di guardaroba, di pulizia e di convivenza in genere	€						
Combustibili, carburanti e lubrificanti	€						
Supporti informatici e cancelleria	€						
Materiale per la manutenzione	€						
Altri beni e prodotti non sanitari:	€						
Totale dettaglio acqusti per altri beni non sanitari	€	-	-	-	-	-	-

RISERVATA

COD. CONI	Dettaglio nota integrativa di: ASST DEI SETTE LAGHI - Consuntivo 2018		TOTALE N.I.	TOTALE FOGLIO CONS	Codice Azienda	ATS DELLA CITTA' METROPOLITANA DI MILANO	ATS DELL'INSUBRIA	ATS DELLA MONTAGNA	ATS DELLA BRIANZA	ATS DI BERGAMO	ATS DI BRESCIA	ATS DELLA VAL PADANA	ATS DI PAVIA	ASST GRANDE OSPEDALE METROPOLITANO NIGUARDA	ASST SANTI PAOLO E CARLO	ASST FATEBENEFRATELLI SACCO	ASST CENTRO SPECIALISTICO ORTOPEDICO TRAUMATOLOGICO	ASST OVEST MILANESE	ASST RHODENSE	ASST NORD MILANO	ASST MELEGNANO E DELLA MARTESANA	ASST DI LODI	ASST DEI SETTE LAGHI	ASST DELLA VALLE OLONA	ASST LARIANA	ASST DELLA VALTELLINA E DELL'ALTO LARIO	ASST DELLA VALCAMONICA
	(Valori in migliaia di Euro)			710		321	322	323	324	325	326	327	328	701	702	703	704	705	706	707	708	709	710	711	712	713	714
	A.1. Contributi in conto esercizio.																										
4.10.10.20.030.010.00.000	Contributi vincolati da ATS/ASST/Fondazioni della regione (extra fondo)	€	10365	10365	710	0	0	0	0	0	0	0	0	0	0	0	0	0	0	0	0	0	0	0	0	0	0
4.10.10.20.030.020.00.000	Altri contributi da ATS/ASST/Fondazioni della regione (extra fondo)	€	0	0	710	0	0	0	0	0	0	0	0	0	0	0	0	0	0	0	0	0	0	0	0	0	0
	A.2. Proventi e ricavi diversi.																										
4.10.20.10.010.010.00.000	ricavi per prestazioni drg per la ATS di appartenza	€	170099	170099	710	0	170.099	0	0	0	0	0	0	0	0	0	0	0	0	0	0	0	0	0	0	0	0
4.10.20.10.010.020.00.000	ricavi per prestazioni drg per altre ATS lombarde	€	7625	7625	710	4.821	0	435	1.432	207	133	101	496	0	0	0	0	0	0	0	0	0	0	0	0	0	0
4.10.20.10.020.010.00.000	ricavi per prestazioni attività' ambulatoriale per la ATS di appartenenza	€	73301	73301	710	0	73.301	0	0	0	0	0	0	0	0	0	0	0	0	0	0	0	0	0	0	0	0
4.10.20.10.020.020.00.000	ricavi per prestazioni attività' ambulatoriale per altre ATS lombarde	€	1904	1904	710	1.273	0	107	328	69	23	23	81	0	0	0	0	0	0	0	0	0	0	0	0	0	0
4.10.20.10.020.110.00.000	ricavi per prestazioni di "screening" ATS di appartenenza	€	707	707	710	0	707	0	0	0	0	0	0	0	0	0	0	0	0	0	0	0	0	0	0	0	0
4.10.20.10.020.120.00.000	ricavi per prestazioni di "screening" altre ATS della regione	€	0	0	710	0	0	0	0	0	0	0	0	0	0	0	0	0	0	0	0	0	0	0	0	0	0
4.10.20.10.020.210.00.000	ricavi per Neuro-psichiatria Infantile (Uonpia) per la ATS di appartenenza	€	1406	1406	710	0	1.406	0	0	0	0	0	0	0	0	0	0	0	0	0	0	0	0	0	0	0	0
4.10.20.10.020.220.00.000	ricavi per Neuro-psichiatria Infantile (Uonpia) per altre ATS lombarde	€	36	36	710	11	0	1	2	0	20	2	0	0	0	0	0	0	0	0	0	0	0	0	0	0	0
4.10.20.10.030.010.00.000	ricavi per attivita' di psichiatria (circ. 46/san) per la ATS di appartenenza	€	6460	6460	710	0	6.460	0	0	0	0	0	0	0	0	0	0	0	0	0	0	0	0	0	0	0	0
4.10.20.10.030.020.00.000	ricavi per attivita' di psichiatria (circ. 46/san) per altre ATS lombarde	€	21	21	710	17	0	3	1	0	0	0	0	0	0	0	0	0	0	0	0	0	0	0	0	0	0
4.10.20.10.040.010.01.000	ricavi per farmaci File F (escluso HCV) per la ATS di appartenenza	€	37574	37574	710	0	37.574	0	0	0	0	0	0	0	0	0	0	0	0	0	0	0	0	0	0	0	0
4.10.20.10.040.010.02.000	ricavi per farmaci HCV per la ATS di appartenenza	€	987	987	710	0	987	0	0	0	0	0	0	0	0	0	0	0	0	0	0	0	0	0	0	0	0
4.10.20.10.040.020.01.000	ricavi per farmaci File F (escluso HCV) per altre ATS lombarde	€	999	999	710	762	0	35	126	22	0	14	40	0	0	0	0	0	0	0	0	0	0	0	0	0	0
4.10.20.10.040.020.02.000	ricavi per farmaci HCV per altre ATS lombarde	€	179	179	710	136	0	43	0	0	0	0	0	0	0	0	0	0	0	0	0	0	0	0	0	0	0
4.10.20.10.040.080.01.000	ricavi per i farmaci File F (escluso HCV) per carcerati (per conto Istituti penitenziari)	€	37	37	710	0	37	0	0	0	0	0	0	0	0	0	0	0	0	0	0	0	0	0	0	0	0
4.10.20.10.040.080.02.000	ricavi per i farmaci HCV per carcerati (per conto Istituti penitenziari)	€	0	0	710	0	0	0	0	0	0	0	0	0	0	0	0	0	0	0	0	0	0	0	0	0	0
4.10.20.10.050.010.00.000	ricavi per farmaci erogati in "Doppio Canale" per ATS di appartenenza	€	9170	9170	710	0	9.170	0	0	0	0	0	0	0	0	0	0	0	0	0	0	0	0	0	0	0	0
4.10.20.10.050.020.00.000	ricavi per farmaci erogati in "Doppio Canale" per altre ATS lombarde	€	206	206	710	92	0	2	106	2	0	1	3	0	0	0	0	0	0	0	0	0	0	0	0	0	0
4.10.20.10.060.010.00.000	ricavi per farmaci erogati in "Primo ciclo" per ATS di appartenenza	€	50	50	710	0	50	0	0	0	0	0	0	0	0	0	0	0	0	0	0	0	0	0	0	0	0
4.10.20.10.060.020.00.000	ricavi per farmaci erogati in "Primo ciclo" per altre ATS lombarde	€	1	1	710	1	0	0	0	0	0	0	0	0	0	0	0	0	0	0	0	0	0	0	0	0	0
4.10.20.10.100.010.00.000	Prestazioni di servizi MMG, PLS, Continuità assistenziale per ATS di appartenenza	€	0	0	710	0	0	0	0	0	0	0	0	0	0	0	0	0	0	0	0	0	0	0	0	0	0
4.10.20.10.100.020.00.000	Prestazioni di servizi MMG, PLS, Continuità assistenziale per altre ATS lombarde	€	0	0	710	0	0	0	0	0	0	0	0	0	0	0	0	0	0	0	0	0	0	0	0	0	0
4.10.20.10.110.010.00.000	Prestazioni servizi farmaceutica convenzionata per ATS di appartenenza	€	0	0	710	0	0	0	0	0	0	0	0	0	0	0	0	0	0	0	0	0	0	0	0	0	0
4.10.20.10.110.020.00.000	Prestazioni servizi farmaceutica convenzionata per altre ATS lombarde	€	0	0	710	0	0	0	0	0	0	0	0	0	0	0	0	0	0	0	0	0	0	0	0	0	0
4.10.20.10.120.010.00.000	Prestazioni termali per ATS di appartenenza	€	0	0	710	0	0	0	0	0	0	0	0	0	0	0	0	0	0	0	0	0	0	0	0	0	0
4.10.20.10.120.020.00.000	Prestazioni termali per altre ATS lombarde	€	0	0	710	0	0	0	0	0	0	0	0	0	0	0	0	0	0	0	0	0	0	0	0	0	0
4.10.20.10.130.010.00.000	Prestazioni di trasporto ambulanze ed elisoccorso per ATS di appartenenza	€	0	0	710	0	0	0	0	0	0	0	0	0	0	0	0	0	0	0	0	0	0	0	0	0	0
4.10.20.10.130.020.00.000	Prestazioni di trasporto ambulanze ed elisoccorso per ATS/ASST/Irccs della Regione	€	0	0	710	0	0	0	0	0	0	0	0	0	0	0	0	0	0	0	0	0	0	0	0	0	0
4.10.20.10.190.010.00.000	Altre prestazioni sanitarie v/ATS di appartenenza	€	4170	4170	710	0	4.170	0	0	0	0	0	0	0	0	0	0	0	0	0	0	0	0	0	0	0	0
4.10.20.10.190.020.00.000	Altre prestazioni sanitarie verso altre ATS/ASST/Fondazioni lombardi	€	668	668	710	23	0	0	20	0	0	0	2	0	0	0	0	1	0	0	0	0	0	535	43	0	0
4.10.20.10.200.010.00.000	Altre prestazioni socio sanitarie v/ ATS di appartenenza	€	0	0	710	0	0	0	0	0	0	0	0	0	0	0	0	0	0	0	0	0	0	0	0	0	0
4.10.20.10.200.015.00.000	Ricavi per Voucher socio-sanitari ATS della Regione	€	0	0	710	0	0	0	0	0	0	0	0	0	0	0	0	0	0	0	0	0	0	0	0	0	0
4.10.20.10.200.020.00.000	Altre prestazioni socio sanitarie verso altre ATS/ASST/Fondazioni lombardi	€	0	0	710	0	0	0	0	0	0	0	0	0	0	0	0	0	0	0	0	0	0	0	0	0	0
4.10.20.10.300.010.00.000	Ricavi per consulenza sanitaria per ATS di appartenenza	€	0	0	710	0	0	0	0	0	0	0	0	0	0	0	0	0	0	0	0	0	0	0	0	0	0
4.10.20.10.300.020.00.000	Ricavi per consulenza sanitaria v/altre ATS/ASST-Fondazioni della Regione	€	0	0	710	0	0	0	0	0	0	0	0	0	0	0	0	0	0	0	0	0	0	0	0	0	0
4.10.20.10.500.120.00.000	Ricavi per servizi di consulenza sanitaria in area pagamento (art. 55 c.1 lett. c) d) ed ex art. 57-58 CCNL) verso ATS-ASST-Fondazioni della Regione	€	96	96	710	0	6	0	0	0	0	0	0	9	0	0	15	0	0	0	0	0	0	11	38	0	0
4.10.20.10.500.220.00.000	Ricavi per prestazioni sanitarie intramoenia - Altro verso ATS-ASST-Fondazioni della Regione	€	0	0	710	0	0	0	0	0	0	0	0	0	0	0	0	0	0	0	0	0	0	0	0	0	0
4.10.20.10.600.800.00.000	Ricavi di ATS per attività di prevenzione, salute ambiente di lavoro, igiene pubblica ed ambientale verso ATS/ASST/Fondazioni della Regione	€	0	0	710	0	0	0	0	0	0	0	0	0	0	0	0	0	0	0	0	0	0	0	0	0	0
4.10.20.10.650.020.00.000	Ricavi di ATS per sanzioni amministrative art. 12-bis, L.R. 31/1997 ATS/ASST/Fondazioni della Regione	€	0	0	710	0	0	0	0	0	0	0	0	0	0	0	0	0	0	0	0	0	0	0	0	0	0
4.10.20.20.050.020.00.000	Ricavi per formazione verso ATS/ASST/Fondazioni della Regione	€	1	1	710	0	1	0	0	0	0	0	0	0	0	0	0	0	0	0	0	0	0	0	0	0	0
4.10.20.20.080.010.00.000	Altri ricavi per prestazioni non sanitarie verso ATS/ASST/Fondazioni della Regione	€	0	0	710	0	0	0	0	0	0	0	0	0	0	0	0	0	0	0	0	0	0	0	0	0	0
4.10.20.30.080.010.00.000	Altri proventi diversi verso ATS/ASST/Fondazioni della Regione	€	0	0	710	0	0	0	0	0	0	0	0	0	0	0	0	0	0	0	0	0	0	0	0	0	0
	A.3) Concorsi, recuperi, rimborsi per attività tipiche.																										
4.10.30.20.010.010.00.000	Rimborso personale comandato e convenzionato c/o ATS/ASST/Fondazioni della Regione	€	128	128	710	0	0	0	0	0	0	0	0	0	0	2	0	0	0	0	0	69	0	0	0	0	0
4.10.30.20.020.010.00.000	Rimborsi per Cessione di farmaci ed emoderivati verso ATS/ASST/Fondazioni della Regione [ESCLUSI EMODERIVATI GESTITI VIA CONSORZIO	€	0	0	710	0	0	0	0	0	0	0	0	0	0	0	0	0	0	0	0	0	0	0	0	0	0
4.10.30.20.020.012.00.000	Rimborsi per Cessione emoderivati verso ATS/ASST/Fondazioni della Regione [SOLAMENTE OVE GESTITI NELL'AMBITO DEL CONSORZIO	€	0	0	710	0	0	0	0	0	0	0	0	0	0	0	0	0	0	0	0	0	0	0	0	0	0
4.10.30.20.030.010.00.000	Rimborsi per Cessione di sangue ed emocomponenti verso ATS/ASST/Fondazioni della Regione	€	5519	5519	710	0	0	0	0	0	0	0	134	113	182	0	1	0	98	0	0	0	0	3.177	1.772	28	0
4.10.30.20.040.010.00.000	Rimborso per acquisto altri beni da parte di ATS/ASST/Fondazioni della Regione	€	0	0	710	0	0	0	0	0	0	0	0	0	0	0	0	0	0	0	0	0	0	0	0	0	0
4.10.30.20.050.010.00.000	Altri concorsi, recuperi e rimborsi per attività tipiche da parte di ATS/ASST/Fondazioni della Regione	€	286	286	710	0	32	0	0	0	0	0	0	0	0	0	0	0	0	0	0	0	0	104	0	0	0
	B.1) Acquisti di beni																										
4.20.05.10.010.810.00.000	Farmaceutici: Specialità Medicinali da ATS/ASST/Fondazioni della Regione	€	0	0	710	0	0	0	0	0	0	0	0	0	0	0	0	0	0	0	0	0	0	0	0	0	0
4.20.05.10.010.820.00.000	Farmaceutici: Specialità Medicinali (Doppio Canale ex Nota CUF 37) da ATS/ASST/Fondazioni della Regione	€	0	0	710	0	0	0	0	0	0	0	0	0	0	0	0	0	0	0	0	0	0	0	0	0	0
4.20.05.10.020.810.00.000	Farmaceutici: Ossigeno da ATS/ASST/Fondazioni della Regione	€	0	0	710	0	0	0	0	0	0	0	0	0	0	0	0	0	0	0	0	0	0	0	0	0	0
4.20.05.10.020.820.00.000	Farmaceutici: Ossigeno (Doppio Canale) da ATS/ASST/Fondazioni della Regione	€	0	0	710	0	0	0	0	0	0	0	0	0	0	0	0	0	0	0	0	0	0	0	0	0	0
4.20.05.10.030.810.00.000	Emoderivati da ATS/ASST/Fondazioni della Regione [ESCLUSI EMODERIVATI GESTITI VIA CONSORZIO INTERREGIONALE]	€	0	0	710	0	0	0	0	0	0	0	0	0	0	0	0	0	0	0	0	0	0	0	0	0	0
4.20.05.10.030.812.00.000	Emoderivati da ATS/ASST/Fondazioni della Regione [SOLAMENTE OVE GESTITI NELL'AMBITO DEL CONSORZIO INTERREGIONALE]	€	555	555	710	0	0	0	0	0	0	0	0	222	0	0	0	0	0	0	0	0	0	0	0	70	0
4.20.05.10.030.820.00.000	Emoderivati (Doppio Canale ex Nota CUF 37) da ATS/ASST/Fondazioni della Regione	€	0	0	710	0	0	0	0	0	0	0	0	0	0	0	0	0	0	0	0	0	0	0	0	0	0
4.20.05.10.130.810.00.000	Sangue ed emocomponenti da ATS/ASST/Fondazioni della Regione	€	3387	3387	710	0	0	0	0	0	0	0	0	0	0	0	0	0	0	0	0	0	0	2.096	1.248	32	0
4.20.05.10.800.810.00.000	Altri beni e prodotti sanitari (escluso Specialità medicinali, ossigeno, emoderivati e sangue) da ATS/ASST/Fondazioni della Regione	€	0	0	710	0	0	0	0	0	0	0	0	0	0	0	0	0	0	0	0	0	0	0	0	0	0
4.20.05.20.800.810.00.000	Altri beni non sanitari da ATS/ASST/Fondazioni della Regione	€	0	0	710	0	0	0	0	0	0	0	0	0	0	0	0	0	0	0	0	0	0	0	0	0	0
	B.2) Acquisti di servizi																										
4.20.10.10.030.010.10.010	acquisto di prestazioni ambulatoriali da strutture pubbliche ubicate nel proprio territorio: ASST/ATS/Fondazioni pubbliche	€	0	0	710	0	0	0	0	0	0	0	0	0	0	0	0	0	0	0	0	0	0	0	0	0	0
4.20.10.10.030.010.10.030	acquisto di prestazioni ambulatoriali in strutture pubbliche ubicate in altre province della Lombardia: ASST/ATS/Fondazioni pubbliche	€	0	0	710	0	0	0	0	0	0	0	0	0	0	0	0	0	0	0	0	0	0	0	0	0	0
4.20.10.10.030.030.10.010	Prestazioni di "screening" in strutture pubbliche ubicate nel proprio territorio: ASST/ATS/Fondazioni pubbliche	€	0	0	710	0	0	0	0	0	0	0	0	0	0	0	0	0	0	0	0	0	0	0	0	0	0
4.20.10.10.030.030.10.030	Prestazioni di "screening" in strutture pubbliche ubicate in altre province della Lombardia: ASST/ATS/Fondazioni pubbliche	€	0	0	710	0	0	0	0	0	0	0	0	0	0	0	0	0	0	0	0	0	0	0	0	0	0
4.20.10.10.030.040.10.010	acquisto di prestazioni di Neuro-psichiatria Infantile (Uonpia) in strutture pubbliche ubicate nel proprio territorio: ASST/ATS/Fondazioni pubbliche	€	0	0	710	0	0	0	0	0	0	0	0	0	0	0	0	0	0	0	0	0	0	0	0	0	0
4.20.10.10.030.040.10.030	acquisto di prestazioni di Neuro-psichiatria Infantile (Uonpia) in strutture pubbliche ubicate in altre province della Lombardia: ASST/ATS/Fondazioni pubbliche	€	0	0	710	0	0	0	0	0	0	0	0	0	0	0	0	0	0	0	0	0	0	0	0	0	0
4.20.10.10.060.010.10.000	acquisto di Drg da strutture pubbliche ubicate nel proprio territorio: ASST/Fondazioni pubbliche	€	0	0	710	0	0	0	0	0	0	0	0	0	0	0	0	0	0	0	0	0	0	0	0	0	0
4.20.10.10.060.010.30.000	acquisto di Drg da strutture pubbliche ubicate in altre province della Lombardia: ATS/ASST/Fondazioni pubbliche	€	0	0	710	0	0	0	0	0	0	0	0	0	0	0	0	0	0	0	0	0	0	0	0	0	0
4.20.10.10.070.010.10.000	acquisto di prestazioni di psichiatria in strutture pubbliche ubicate nel proprio territorio: ASST/Fondazioni pubbliche	€	0	0	710	0	0	0	0	0	0	0	0	0	0	0	0	0	0	0	0	0	0	0	0	0	0
4.20.10.10.070.010.30.000	acquisto di prestazioni di psichiatria in strutture pubbliche ubicate in altre province lombarde: ATS/ASST/Fondazioni pubbliche	€	0	0	710	0	0	0	0	0	0	0	0	0	0	0	0	0	0	0	0	0	0	0	0	0	0
4.20.10.10.080.010.10.000	acquisto farmaci file F da strutture pubbliche ubicate nel proprio territorio: ASST/Fondazioni pubbliche	€	0	0	710	0	0	0	0	0	0	0	0	0	0	0	0	0	0	0	0	0	0	0	0	0	0
4.20.10.10.080.010.30.000	acquisto farmaci file F da strutture pubbliche ubicate in altre province della Regione: ATS/ASST/Fondazioni pubbliche	€	0	0	710	0	0	0	0	0	0	0	0	0	0	0	0	0	0	0	0	0	0	0	0	0	0
4.20.10.10.080.010.50.000	acquisto farmaci file F da Istituti penitenziari (anche per il tramite di ASST/Fondazioni pubbliche)	€	0	0	710	0	0	0	0	0	0	0	0	0	0	0	0	0	0	0	0	0	0	0	0	0	0
4.20.10.10.080.030.10.000	acquisto farmaci "Doppio canale" (ex Nota CUF 37 più ossigeno) da strutture pubbliche ubicate nel proprio territorio (rimborso farmaco più servizio): ASST/Fondazioni pubbliche	€	0	0	710	0	0	0	0	0	0	0	0	0	0	0	0	0	0	0	0	0	0	0	0	0	0
4.20.10.10.080.030.30.000	acquisto farmaci "Doppio canale" (ex Nota CUF 37 più ossigeno) da strutture pubbliche ubicate in altre province (rimborso farmaco più servizio): ATS/ASST/Fondazioni pubbliche	€	0	0	710	0	0	0	0	0	0	0	0	0	0	0	0	0	0	0	0	0	0	0	0	0	0
4.20.10.10.080.050.10.000	acquisto farmaci "Primo Ciclo" da strutture pubbliche ubicate nel proprio territorio: ASST/Fondazioni pubbliche	€	0	0	710	0	0	0	0	0	0	0	0	0	0	0	0	0	0	0	0	0	0	0	0	0	0
4.20.10.10.080.050.30.000	acquisto farmaci "Primo Ciclo" da strutture pubbliche ubicate in altre province della Regione: ASST/Fondazioni pubbliche	€	0	0	710	0	0	0	0	0	0	0	0	0	0	0	0	0	0	0	0	0	0	0	0	0	0
4.20.10.10.110.010.40.050	Acquisto di voucher sociosanitari da ATS/ASST/Fondazioni della Regione	€	0	0	710	0	0	0	0	0	0	0	0	0	0	0	0	0	0	0	0	0	0	0	0	0	0
4.20.10.10.110.010.80.010	altri acquisti di prestazioni di servizi socio sanitari da ATS/ASST/Fondazioni della Regione	€	0	0	710	0	0	0	0	0	0	0	0	0	0	0	0	0	0	0	0	0	0	0	0	0	0
4.20.10.10.110.010.80.110	altri acquisti di prestazioni di servizi socio assistenziali da ATS/ASST/Fondazioni della Regione	€	0	0	710	0	0	0	0	0	0	0	0	0	0	0	0	0	0	0	0	0	0	0	0	0	0
4.20.10.10.110.020.20.120	acquisto di prestazioni socio sanitarie integrate da RSA gestite da ASST (ATS/ASST/Fondazioni della Regione)	€	0	0	710	0	0	0	0	0	0	0	0	0	0	0	0	0	0	0	0	0	0	0	0	0	0
4.20.10.10.110.020.20.130	acquisto di prestazioni socio sanitarie integrate da CDI gestiti da ASST (ATS/ASST/Fondazioni della Regione)	€	0	0	710	0	0	0	0	0	0	0	0	0	0	0	0	0	0	0	0	0	0	0	0	0	0
4.20.10.10.110.020.20.140	acquisto di prestazioni socio sanitarie integrate da RSD gestite da ASST (ATS/ASST/Fondazioni della Regione)	€	0	0	710	0	0	0	0	0	0	0	0	0	0	0	0	0	0	0	0	0	0	0	0	0	0
4.20.10.10.110.020.20.150	acquisto di prestazioni socio sanitarie integrate da CDD gestiti da ASST (ATS/ASST/Fondazioni della Regione)	€	0	0	710	0	0	0	0	0	0	0	0	0	0	0	0	0	0	0	0	0	0	0	0	0	0
4.20.10.10.110.020.20.160	acquisto di prestazioni socio sanitarie integrate da hospice gestiti da ASST (ATS/ASST/Fondazioni della Regione)	€	0	0	710	0	0	0	0	0	0	0	0	0	0	0	0	0	0	0	0	0	0	0	0	0	0
4.20.10.10.120.025.00.000	Servizi di consulenza sanitaria in area pagamento (art. 55 c.1 lett. c) d) ed ex art. 57-58 CCNL) - attività v/ATS-ASST-Fondazioni della Regione	€	0	0	710	0	0	0	0	0	0	0	0	0	0	0	0	0	0	0	0	0	0	0	0	0	0
4.20.10.10.120.035.00.000	Servizi di consulenza sanitaria in area pagamento (art. 55 c.2 CCNL) v/ATS-ASST-Fondazioni della Regione	€	0	0	710	0	0	0	0	0	0	0	0	0	0	0	0	0	0	0	0	0	0	0	0	0	0
4.20.10.10.120.040.00.000	Costi per prestazioni sanitarie intramoenia - Altro verso ATS-ASST-Fondazioni della Regione	€	0	0	710	0	0	0	0	0	0	0	0	0	0	0	0	0	0	0	0	0	0	0	0	0	0
4.20.10.10.130.010.35.000	Altre Contribuzioni Passive e sussidi verso altre ATS/ASST/Fondazioni della regione	€	0	0	710	0	0	0	0	0	0	0	0	0	0	0	0	0	0	0	0	0	0	0	0	0	0
4.20.10.10.140.010.10.000	Consulenze sanitarie da ATS/ASST/Fondazioni della Regione	€	0	0	710	0	0	0	0	0	0	0	0	0	0	0	0	0	0	0	0	0	0	0	0	0	0
4.20.10.10.140.010.15.000	Consulenze socio-sanitarie da ATS/ASST/Fondazioni della Regione	€	0	0	710	0	0	0	0	0	0	0	0	0	0	0

Dettaglio nota integrativa di: ASST DEI SETTE LAGHI - Consuntivo 2018		ASST DI LECCO	ASST DI MONZA	ASST DI VIMERCATE	ASST PAPA GIOVANNI XXIII	ASST DI BERGAMO OVEST	ASST DI BERGAMO EST	ASST DEGLI SPEDALI CIVILI DI BRESCIA	ASST DELLA FRANCIACORTA	ASST DEL GARDA	ASST DI CREMONA	ASST DI MANTOVA	ASST DI CREMA	ASST DI PAVIA	INRCA CENTRO PER LE BRONC. - CASATENOVO	IRCCS ISTITUTO NAZIONALE DEI TUMORI	IRCCS ISTITUTO NEUROLOGICO CARLO BESTA	IRCCS POLICLINICO SAN MATTEO	IRCCS OSPEDALE POLICLINICO DI MILANO	AZIENDA REGIONALE EMERGENZA URGENZA (AREU)	AGENZIA DEI CONTROLLI
(Valori in migliaia di Euro)		715	716	717	718	719	720	721	722	723	724	725	726	727	920	922	923	924	925	991	992
A.1. Contributi in conto esercizio.																					
Contributi vincolati da ATS/ASST/Fondazioni della regione (extra fondo)	€	0	0	0	0	0	0	0	0	0	0	0	0	0	0	0	0	0	0	10,365	0
Altri contributi da ATS/ASST/Fondazioni della regione (extra fondo)	€	0	0	0	0	0	0	0	0	0	0	0	0	0	0	0	0	0	0	0	0
A.2. Proventi e ricavi diversi.																					
ricavi per prestazioni drg per la ATS di appartenza	€	0	0	0	0	0	0	0	0	0	0	0	0	0	0	0	0	0	0	0	0
ricavi per prestazioni drg per altre ATS lombarde	€	0	0	0	0	0	0	0	0	0	0	0	0	0	0	0	0	0	0	0	0
ricavi per prestazioni attivita' ambulatoriale per la ATS di appartenenza	€	0	0	0	0	0	0	0	0	0	0	0	0	0	0	0	0	0	0	0	0
ricavi per prestazioni attivita' ambulatoriale per altre ATS lombarde	€	0	0	0	0	0	0	0	0	0	0	0	0	0	0	0	0	0	0	0	0
ricavi per prestazioni di "screening" ATS di appartenenza	€	0	0	0	0	0	0	0	0	0	0	0	0	0	0	0	0	0	0	0	0
ricavi per prestazioni di "screening" altre ATS della regione	€	0	0	0	0	0	0	0	0	0	0	0	0	0	0	0	0	0	0	0	0
ricavi per Neuro-psichiatria Infantile (Uonpia) per la ATS di appartenenza	€	0	0	0	0	0	0	0	0	0	0	0	0	0	0	0	0	0	0	0	0
ricavi per Neuro-psichiatria Infantile (Uonpia) per altre ATS lombarde	€	0	0	0	0	0	0	0	0	0	0	0	0	0	0	0	0	0	0	0	0
ricavi per attivita' di psichiatria (circ. 46/san) per la ATS di appartenenza	€	0	0	0	0	0	0	0	0	0	0	0	0	0	0	0	0	0	0	0	0
ricavi per attivita' di psichiatria (circ. 46/san) per altre ATS lombarde	€	0	0	0	0	0	0	0	0	0	0	0	0	0	0	0	0	0	0	0	0
ricavi per farmaci File F (escluso HCV) per la ATS di appartenenza	€	0	0	0	0	0	0	0	0	0	0	0	0	0	0	0	0	0	0	0	0
ricavi per farmaci HCV per la ATS di appartenenza	€	0	0	0	0	0	0	0	0	0	0	0	0	0	0	0	0	0	0	0	0
ricavi per farmaci File F (escluso HCV) per altre ATS lombarde	€	0	0	0	0	0	0	0	0	0	0	0	0	0	0	0	0	0	0	0	0
ricavi per farmaci HCV per altre ATS lombarde	€	0	0	0	0	0	0	0	0	0	0	0	0	0	0	0	0	0	0	0	0
ricavi per i farmaci File F (escluso HCV) per carcerati (per conto Istituti penitenziari)	€	0	0	0	0	0	0	0	0	0	0	0	0	0	0	0	0	0	0	0	0
ricavi per i farmaci HCV per carcerati (per conto Istituti penitenziari)	€	0	0	0	0	0	0	0	0	0	0	0	0	0	0	0	0	0	0	0	0
ricavi per farmaci erogati in "Doppio Canale" per ATS di appartenenza	€	0	0	0	0	0	0	0	0	0	0	0	0	0	0	0	0	0	0	0	0
ricavi per farmaci erogati in "Doppio Canale" per altre ATS lombarde	€	0	0	0	0	0	0	0	0	0	0	0	0	0	0	0	0	0	0	0	0
ricavi per farmaci erogati in "Primo ciclo" per ATS di appartenenza	€	0	0	0	0	0	0	0	0	0	0	0	0	0	0	0	0	0	0	0	0
ricavi per farmaci erogati in "Primo ciclo" per altre ATS lombarde	€	0	0	0	0	0	0	0	0	0	0	0	0	0	0	0	0	0	0	0	0
Prestazioni di servizi MMG, PLS, Continuità assistenziale per ATS di appartenenza	€	0	0	0	0	0	0	0	0	0	0	0	0	0	0	0	0	0	0	0	0
Prestazioni di servizi MMG, PLS, Continuità assistenziale per altre ATS lombarde	€	0	0	0	0	0	0	0	0	0	0	0	0	0	0	0	0	0	0	0	0
Prestazioni servizi farmaceutica convenzionata per ATS di appartenenza	€	0	0	0	0	0	0	0	0	0	0	0	0	0	0	0	0	0	0	0	0
Prestazioni servizi farmaceutica convenzionata per altre ATS lombarde	€	0	0	0	0	0	0	0	0	0	0	0	0	0	0	0	0	0	0	0	0
Prestazioni termali per ATS di appartenenza	€	0	0	0	0	0	0	0	0	0	0	0	0	0	0	0	0	0	0	0	0
Prestazioni termali per altre ATS lombarde	€	0	0	0	0	0	0	0	0	0	0	0	0	0	0	0	0	0	0	0	0
Prestazioni di trasporto ambulanze ed elisoccorso per ATS di appartenenza	€	0	0	0	0	0	0	0	0	0	0	0	0	0	0	0	0	0	0	0	0
Prestazioni di trasporto ambulanze ed elisoccorso per ATS/ASST/Irccs della Regione	€	0	0	0	0	0	0	0	0	0	0	0	0	0	0	0	0	0	0	0	0
Altre prestazioni sanitarie v/ATS di appartenenza	€	0	0	0	0	0	0	0	0	0	0	0	0	0	0	0	0	0	0	0	0
Altre prestazioni sanitarie verso altre ATS/ASST/Fondazioni lombardi	€	1	31	0	0	0	0	0	0	0	0	0	0	0	0	0	0	0	0	12	0
Altre prestazioni socio sanitarie v/ ATS di appartenenza	€	0	0	0	0	0	0	0	0	0	0	0	0	0	0	0	0	0	0	0	0
Ricavi per Voucher socio-sanitari ATS della Regione	€	0	0	0	0	0	0	0	0	0	0	0	0	0	0	0	0	0	0	0	0
Altre prestazioni socio sanitarie verso altre ATS/ASST/Fondazioni lombardi	€	0	0	0	0	0	0	0	0	0	0	0	0	0	0	0	0	0	0	0	0
Ricavi per consulenza sanitaria per ATS di appartenenza	€	0	0	0	0	0	0	0	0	0	0	0	0	0	0	0	0	0	0	0	0
Ricavi per consulenza sanitaria v/altre ATS-ASST-Fondazioni della Regione	€	0	0	0	0	0	0	0	0	0	0	0	0	0	0	0	0	0	0	0	0
Ricavi per servizi di consulenza sanitaria in area pagamento (art. 55 c.1 lett. c) d) ed ex art. 57-58 CCNL) verso ATS-ASST-Fondazioni della Regione	€	0	0	0	0	0	0	0	0	0	0	0	0	17	0	0	0	0	0	0	0
Ricavi per prestazioni sanitarie intramoenia - Altro verso ATS-ASST-Fondazioni della Regione	€	0	0	0	0	0	0	0	0	0	0	0	0	0	0	0	0	0	0	0	0
Ricavi di ATS per attività di prevenzione, salute ambiente di lavoro, igiene pubblica ed ambientale verso ATS/ASST/Fondazioni della Regione	€	0	0	0	0	0	0	0	0	0	0	0	0	0	0	0	0	0	0	0	0
Ricavi di ATS per sanzioni amministrative art. 12-bis, L.R. 31/1997 ATS/ASST/Fondazioni della Regione	€	0	0	0	0	0	0	0	0	0	0	0	0	0	0	0	0	0	0	0	0
Ricavi per formazione verso ATS/ASST/Fondazioni della Regione	€	0	0	0	0	0	0	0	0	0	0	0	0	0	0	0	0	0	0	0	0
Altri ricavi per prestazioni non sanitarie verso ATS/ASST/Fondazioni della Regione	€	0	0	0	0	0	0	0	0	0	0	0	0	0	0	0	0	0	0	0	0
Altri proventi diversi verso ATS/ASST/Fondazioni della Regione	€	0	0	0	0	0	0	0	0	0	0	0	0	0	0	0	0	0	0	0	0
A.3) Concorsi, recuperi, rimborsi per attività tipiche.																					
Rimborso personale comandato e convenzionato c/o ATS/ASST/Fondazioni della Regione	€	0	0	0	0	0	0	0	0	0	0	0	0	0	0	0	0	0	0	0	57
Rimborsi per Cessione di farmaci ed emoderivati verso ATS/ASST/Fondazioni della Regione [ESCLUSI EMODERIVATI GESTITI VIA CONSORZIO	€	0	0	0	0	0	0	0	0	0	0	0	0	0	0	0	0	0	0	0	0
Rimborsi per Cessione emoderivati verso ATS/ASST/Fondazioni della Regione [SOLAMENTE OVE GESTITI NELL'AMBITO DEL CONSORZIO	€	0	0	0	0	0	0	0	0	0	0	0	0	0	0	0	0	0	0	0	0
Rimborsi per Cessione di sangue ed emocomponenti verso ATS/ASST/Fondazioni della Regione	€	0	0	0	0	0	0	4	0	0	0	0	0	0	0	0	0	1	9	0	0
Rimborso per acquisto altri beni da parte di ATS/ASST/Fondazioni della Regione	€	0	0	0	0	0	0	0	0	0	0	0	0	0	0	0	0	0	0	0	0
Altri concorsi, recuperi e rimborsi per attività tipiche da parte di ATS/ASST/Fondazioni della Regione	€	0	0	0	0	0	0	0	0	0	0	0	0	1	0	0	0	0	1	148	0
B.1) Acquisti di beni																					
Farmaceutici: Specialità Medicinali da ATS/ASST/Fondazioni della Regione	€	0	0	0	0	0	0	0	0	0	0	0	0	0	0	0	0	0	0	0	0
Farmaceutici: Specialità Medicinali (Doppio Canale ex Nota CUF 37) da ATS/ASST/Fondazioni della Regione	€	0	0	0	0	0	0	0	0	0	0	0	0	0	0	0	0	0	0	0	0
Farmaceutici: Ossigeno da ATS/ASST/Fondazioni della Regione	€	0	0	0	0	0	0	0	0	0	0	0	0	0	0	0	0	0	0	0	0
Farmaceutici: Ossigeno (Doppio Canale) da ATS/ASST/Fondazioni della Regione	€	0	0	0	0	0	0	0	0	0	0	0	0	0	0	0	0	0	0	0	0
Emoderivati da ATS/ASST/Fondazioni della Regione [ESCLUSI EMODERIVATI GESTITI VIA CONSORZIO INTERREGIONALE]	€	0	0	0	0	0	0	0	0	0	0	0	0	0	0	0	0	0	0	0	0
Emoderivati da ATS/ASST/Fondazioni della Regione [SOLAMENTE OVE GESTITI NELL'AMBITO DEL CONSORZIO INTERREGIONALE]	€	0	0	0	0	0	0	0	0	0	88	88	0	87	0	0	0	0	0	0	0
Emoderivati (Doppio Canale ex Nota CUF 37) da ATS/ASST/Fondazioni della Regione	€	0	0	0	0	0	0	0	0	0	0	0	0	0	0	0	0	0	0	0	0
Sangue ed emocomponenti da ATS/ASST/Fondazioni della Regione	€	0	0	0	0	0	0	0	0	0	9	0	0	0	0	0	0	0	2	0	0
Altri beni e prodotti sanitari (escluso Specialità medicinali, ossigeno, emoderivati e sangue) da ATS/ASST/Fondazioni della Regione	€	0	0	0	0	0	0	0	0	0	0	0	0	0	0	0	0	0	0	0	0
Altri beni non sanitari da ATS/ASST/Fondazioni della Regione	€	0	0	0	0	0	0	0	0	0	0	0	0	0	0	0	0	0	0	0	0
B.2) Acquisti di servizi																					
acquisto di prestazioni ambulatoriali da strutture pubbliche ubicate nel proprio territorio: ASST/ATS/Fondazioni pubbliche	€	0	0	0	0	0	0	0	0	0	0	0	0	0	0	0	0	0	0	0	0
acquisto di prestazioni ambulatoriali in strutture pubbliche ubicate in altre province della Lombardia: ASST/ATS/Fondazioni pubbliche	€	0	0	0	0	0	0	0	0	0	0	0	0	0	0	0	0	0	0	0	0
Prestazioni di "screening" in strutture pubbliche ubicate nel proprio territorio: ASST/ATS/Fondazioni pubbliche	€	0	0	0	0	0	0	0	0	0	0	0	0	0	0	0	0	0	0	0	0
Prestazioni di "screening" in strutture pubbliche ubicate in altre province della Lombardia: ASST/ATS/Fondazioni pubbliche	€	0	0	0	0	0	0	0	0	0	0	0	0	0	0	0	0	0	0	0	0
acquisto di prestazioni di Neuro-psichiatria Infantile (Uonpia) in strutture pubbliche ubicate nel proprio territorio: ASST/ATS/Fondazioni pubbliche	€	0	0	0	0	0	0	0	0	0	0	0	0	0	0	0	0	0	0	0	0
acquisto di prestazioni di Neuro-psichiatria Infantile (Uonpia) in strutture pubbliche ubicate in altre province della Lombardia: ASST/ATS/Fondazioni pubbliche	€	0	0	0	0	0	0	0	0	0	0	0	0	0	0	0	0	0	0	0	0
acquisto di Drg da strutture pubbliche ubicate nel proprio territorio: ASST/Fondazioni pubbliche	€	0	0	0	0	0	0	0	0	0	0	0	0	0	0	0	0	0	0	0	0
acquisto di Drg da strutture pubbliche ubicate in altre province della Lombardia: ATS/ASST/Fondazioni pubbliche	€	0	0	0	0	0	0	0	0	0	0	0	0	0	0	0	0	0	0	0	0
acquisto di prestazioni di psichiatria in strutture pubbliche ubicate nel proprio territorio: ASST/Fondazioni pubbliche	€	0	0	0	0	0	0	0	0	0	0	0	0	0	0	0	0	0	0	0	0
acquisto di prestazioni di psichiatria in strutture pubbliche ubicate in altre province lombarde: ATS/ASST/Fondazioni pubbliche	€	0	0	0	0	0	0	0	0	0	0	0	0	0	0	0	0	0	0	0	0
acquisto farmaci file F da strutture pubbliche ubicate nel proprio territorio: ASST/Fondazioni pubbliche	€	0	0	0	0	0	0	0	0	0	0	0	0	0	0	0	0	0	0	0	0
acquisto farmaci file F da strutture pubbliche ubicate in altre province della Regione: ATS/ASST/Fondazioni pubbliche	€	0	0	0	0	0	0	0	0	0	0	0	0	0	0	0	0	0	0	0	0
acquisto farmaci file F da Istituti penitenziari (anche per il tramite di ASST/Fondazioni pubbliche)	€	0	0	0	0	0	0	0	0	0	0	0	0	0	0	0	0	0	0	0	0
acquisto farmaci "Doppio canale" (ex Nota CUF 37 più ossigeno) da strutture pubbliche ubicate nel proprio territorio (rimborso farmaco più servizio): ASST/Fondazioni pubbliche	€	0	0	0	0	0	0	0	0	0	0	0	0	0	0	0	0	0	0	0	0
acquisto farmaci "Doppio canale" (ex Nota CUF 37 più ossigeno) da strutture pubbliche ubicate in altre province (rimborso farmaco più servizio): ATS/ASST/Fondazioni pubbliche	€	0	0	0	0	0	0	0	0	0	0	0	0	0	0	0	0	0	0	0	0
acquisto farmaci "Primo Ciclo" da strutture pubbliche ubicate nel proprio territorio: ASST/Fondazioni pubbliche	€	0	0	0	0	0	0	0	0	0	0	0	0	0	0	0	0	0	0	0	0
acquisto farmaci "Primo Ciclo" da strutture pubbliche ubicate in altre province della Regione: ASST/Fondazioni pubbliche	€	0	0	0	0	0	0	0	0	0	0	0	0	0	0	0	0	0	0	0	0
Acquisto di voucher socio-sanitari da ATS/ASST/Fondazioni della Regione	€	0	0	0	0	0	0	0	0	0	0	0	0	0	0	0	0	0	0	0	0
altri acquisti di prestazioni di servizi socio sanitari da ATS/ASST/Fondazioni della Regione	€	0	0	0	0	0	0	0	0	0	0	0	0	0	0	0	0	0	0	0	0
altri acquisti di prestazioni di servizi socio assistenziali da ATS/ASST/Fondazioni della Regione	€	0	0	0	0	0	0	0	0	0	0	0	0	0	0	0	0	0	0	0	0
acquisto di prestazioni socio sanitarie integrate da RSA gestite da ASST (ATS/ASST/Fondazioni della Regione)	€	0	0	0	0	0	0	0	0	0	0	0	0	0	0	0	0	0	0	0	0
acquisto di prestazioni socio sanitarie integrate da CDI gestiti da ASST (ATS/ASST/Fondazioni della Regione)	€	0	0	0	0	0	0	0	0	0	0	0	0	0	0	0	0	0	0	0	0
acquisto di prestazioni socio sanitarie integrate da RSD gestite da ASST (ATS/ASST/Fondazioni della Regione)	€	0	0	0	0	0	0	0	0	0	0	0	0	0	0	0	0	0	0	0	0
acquisto di prestazioni socio sanitarie integrate da CDD gestiti da ASST (ATS/ASST/Fondazioni della Regione)	€	0	0	0	0	0	0	0	0	0	0	0	0	0	0	0	0	0	0	0	0
acquisto di prestazioni socio sanitarie integrate da hospice gestiti da ASST (ATS/ASST/Fondazioni della Regione)	€	0	0	0	0	0	0	0	0	0	0	0	0	0	0	0	0	0	0	0	0
Servizi di consulenza sanitaria in area pagamento (art. 55 c.1 lett. c) d) ed ex art. 57-58 CCNL) - attività v/ATS-ASST-Fondazioni della Regione	€	0	0	0	0	0	0	0	0	0	0	0	0	0	0	0	0	0	0	0	0
Servizi di consulenza sanitaria in area pagamento (art. 55 c.2 CCNL) v/ATS-ASST-Fondazioni della Regione	€	0	0	0	0	0	0	0	0	0	0	0	0	0	0	0	0	0	0	0	0
Costi per prestazioni sanitarie intramoenia - Altro verso ATS-ASST-Fondazioni della Regione	€	0	0	0	0	0	0	0	0	0	0	0	0	0	0	0	0	0	0	0	0
Altre Contribuzioni Passive e sussidi verso altre ATS/ASST/Fondazioni della regione	€	0	0	0	0	0	0	0	0	0	0	0	0	0	0	0	0	0	0	0	0
Consulenze sanitarie da ATS/ASST/Fondazioni della Regione	€	0	0	0	0	0	0	0	0	0	0	0	0	0	0	0	0	0	0	0	0
Consulenze socio-sanitarie da ATS/ASST/Fondazioni della Regione	€	0	0	0	0	0	0	0	0	0	0	0	0	0	0	0	0	0	0	0	0
Consulenze scientifiche da ATS/ASST/Fondazioni della Regione	€	0	0	0	0	0	0	0	0	0	0	0	0	0	0	0	0	0	0	0	0
Rimborso degli oneri stipendiali del personale sanitario che presta servizio in azienda in posizione di comando in ATS/ASST/Fondazioni della Regione	€	0	0	0	0	0	0	0	0	0	0	0	0	0	0	0	0	0	16	0	0
Altre prestazioni per servizi sanitari da ATS/ASST/Fondazioni della Regione	€	0	43	0	9	0	0	14	0	0	0	0	0	0	0	0	34	95	10	0	0
Altre prestazioni per servizi socio sanitari da ATS/ASST/Fondazioni della Regione	€	0	0	0	0	0	0	0	0	0	0	0	0	0	0	0	0	0	0	0	0
Acquisto di altri servizi non sanitari da ATS/ASST/Fondazioni della Regione	€	0	0	0	0	0	0	0	0	0	0	0	0	0	0	0	0	0	0	53	0
Consulenze non sanitarie da ATS/ASST/Fondazioni della Regione	€	0	0	0	0	0	0	0	0	0	0	0	0	0	0	0	0	0	0	0	0
Rimborso degli oneri stipendiali del personale non sanitario che presta servizio in azienda in posizione di comando in ATS/ASST/Fondazioni della Regione	€	0	0	0	0	0	0	0	0	0	0	0	0	0	0	0	0	0	0	0	0
Formazione esternalizzata da ATS/ASST/Fondazioni della Regione	€	1	0	0	0	0	0	0	0	0	0	2	0	0	0	0	0	9	0	0	0
B.3) Manutenzione e riparazione (ordinaria esternalizzata)																					
Manutenzioni e riparazioni da ATS/ASST/Fondazioni della Regione	€	0	0	0	0	0	0	0	0	0	0	0	0	0	0	0	0	0	0	0	0
B.4) Godimento di beni di terzi																					
Locazioni e noleggi da ATS/ASST/Fondazioni della Regione	€	0	0	0	0	0	0	0	0	0	0	0	0	0	0	0	0	0	0	0	0
B.9 Oneri diversi di gestione																					
Indennità, rimborso spese e oneri sociali per il direttore generale, direttore sanitario	€	0	0	0	0	0	0	0	0	0	0	0	0	0	0	0	0	0	0	0	0
Indennità, rimborso spese e oneri sociali per il direttore scientifico a carico del	€	0	0	0	0	0	0	0	0	0	0	0	0	0	0	0	0	0	0	0	0
Indennità, rimborso spese e oneri sociali per il direttore sociale a carico del Bilancio	€	0	0	0	0	0	0	0	0	0	0	0	0	0	0	0	0	0	0	0	0
Sanzioni verso ATS della Regione	€	0	0	0	0	0	0	0	0	0	0	0	0	0	0	0	0	0	0	0	0
C.1 Interessi attivi																					
Interessi attivi verso ATS-ASST-Fondazioni della Regione	€	0	0	0	0	0	0	0	0	0	0	0	0	0	0	0	0	0	0	0	0
C.3 Interessi passivi																					
Interessi passivi verso ATS-ASST-Fondazioni della Regione	€	0	0	0	0	0	0	0	0	0	0	0	0	0	0	0	0	0	0	0	0
E.1) Proventi Straordinari																					
Plusvalenze da ATS-ASST-Fondazioni della Regione	€	0	0	0	0	0	0	0	0	0	0	0	0	0	0	0	0	0	0	0	0
Sopravvenienze e insussistenze attive verso ATS/ASST/Fondazioni della Regione	€	0	0	0	0	0	0	0	0	0	0	0	0	0	0	0	0	0	1	0	0
E.2) Oneri Straordinari																					
Minusvalenze da ATS-ASST-Fondazioni della Regione	€	0	0	0	0	0	0	0	0	0	0	0	0	0	0	0	0	0	0	0	0
Sopravvenienze e insussistenze passive verso ATS/ASST/Fondazioni della Regione relative alla mobilità intraregionale	€	0	0	0	0	0	0	0	0	0	0	0	0	0	0	0	0	0	0	0	0
Altre sopravvenienze e insussistenze passive verso ATS/ASST/Fondazioni della Regione	€	0	28	0	1	0	0	0	0	0	0	0	0	0	0	0	0	0	0	0	0

Copia tratta da SIAT

COD. CODE	Dettaglio nota integrativa di: ASST DEI SETTE LAGHI - Consuntivo 2018		TOTALE N.I.	TOTALE FOGLIO CONS	Codice Azienda	ATS DELLA CITTA' METROPOLITANA DI MILANO	ATS DELL'INSUBRIA	ATS DELLA MONTAGNA	ATS DELLA BRIANZA	ATS DI BERGAMO	ATS DI BRESCIA	ATS DELLA VAL PADANA	ATS DI PAVIA	ASST GRANDE OSPEDALE METROPOLITANO NIGUARDA	ASST SANTI PAOLO E CARLO	ASST FATEBENEFRATELLI SACCO	ASST CENTRO SPECIALISTICO ORTOPEDICO TRAUMATOLOGICO	ASST OVEST MILANESE	ASST RHODENSE	ASST NORD MILANO	ASST MELEGNANO E DELLA MARTESANA	ASST DI LODI	ASST DEI SETTE LAGHI	ASST DELLA VALLE OLONA	ASST LARIANA	ASST DELLA VALTELLINA E DELL'ALTO LARIO	ASST DELLA VALCAMONICA
	(Valori in migliaia di Euro)			710		321	322	323	324	325	326	327	328	701	702	703	704	705	706	707	708	709	710	711	712	713	714
	A.1. Contributi in conto esercizio.																										
4.10.10.20.030.010.00.000	Contributi vincolati da ATS/ASST/Fondazioni della regione (extra fondo)	€	0	0	710	0	0	0	0	0	0	0	0	0	0	0	0	0	0	0	0	0	0	0	0	0	0
4.10.10.20.030.020.00.000	Altri contributi da ATS/ASST/Fondazioni della regione (extra fondo)	€	0	0	710	0	0	0	0	0	0	0	0	0	0	0	0	0	0	0	0	0	0	0	0	0	0
	A.2. Proventi e ricavi diversi.																										
4.10.20.10.010.010.00.000	ricavi per prestazioni drg per la ATS di appartenza	€	170099	170099	710	0	170.099	0	0	0	0	0	0	0	0	0	0	0	0	0	0	0	0	0	0	0	0
4.10.20.10.010.020.00.000	ricavi per prestazioni drg per altre ATS lombarde	€	7625	7625	710	4.821	0	435	1.432	207	133	101	496	0	0	0	0	0	0	0	0	0	0	0	0	0	0
4.10.20.10.020.010.00.000	ricavi per prestazioni attività' ambulatoriale per la ATS di appartenenza	€	73301	73301	710	0	73.301	0	0	0	0	0	0	0	0	0	0	0	0	0	0	0	0	0	0	0	0
4.10.20.10.020.020.00.000	ricavi per prestazioni attività' ambulatoriale per altre ATS lombarde	€	1904	1904	710	1.273	0	107	328	69	23	23	81	0	0	0	0	0	0	0	0	0	0	0	0	0	0
4.10.20.10.020.110.00.000	ricavi per prestazioni di "screening" ATS di appartenenza	€	707	707	710	0	707	0	0	0	0	0	0	0	0	0	0	0	0	0	0	0	0	0	0	0	0
4.10.20.10.020.120.00.000	ricavi per prestazioni di "screening" altre ATS della regione	€	0	0	710	0	0	0	0	0	0	0	0	0	0	0	0	0	0	0	0	0	0	0	0	0	0
4.10.20.10.020.210.00.000	ricavi per Neuro-psichiatria Infantile (Uonpia) per la ATS di appartenenza	€	1406	1406	710	0	1.406	0	0	0	0	0	0	0	0	0	0	0	0	0	0	0	0	0	0	0	0
4.10.20.10.020.220.00.000	ricavi per Neuro-psichiatria Infantile (Uonpia) per altre ATS lombarde	€	36	36	710	11	0	1	2	0	20	2	0	0	0	0	0	0	0	0	0	0	0	0	0	0	0
4.10.20.10.030.010.00.000	ricavi per attivita' di psichiatria (circ. 46/san) per la ATS di appartenenza	€	6460	6460	710	0	6.460	0	0	0	0	0	0	0	0	0	0	0	0	0	0	0	0	0	0	0	0
4.10.20.10.030.020.00.000	ricavi per attivita' di psichiatria (circ. 46/san) per altre ATS lombarde	€	21	21	710	17	0	3	1	0	0	0	0	0	0	0	0	0	0	0	0	0	0	0	0	0	0
4.10.20.10.040.010.01.000	ricavi per farmaci File F (escluso HCV) per la ATS di appartenenza	€	37574	37574	710	0	37.574	0	0	0	0	0	0	0	0	0	0	0	0	0	0	0	0	0	0	0	0
4.10.20.10.040.010.02.000	ricavi per farmaci HCV per la ATS di appartenenza	€	987	987	710	0	987	0	0	0	0	0	0	0	0	0	0	0	0	0	0	0	0	0	0	0	0
4.10.20.10.040.020.01.000	ricavi per farmaci File F (escluso HCV) per altre ATS lombarde	€	999	999	710	762	0	35	126	22	0	14	40	0	0	0	0	0	0	0	0	0	0	0	0	0	0
4.10.20.10.040.020.02.000	ricavi per farmaci HCV per altre ATS lombarde	€	179	179	710	136	0	43	0	0	0	0	0	0	0	0	0	0	0	0	0	0	0	0	0	0	0
4.10.20.10.040.080.01.000	ricavi per i farmaci File F (escluso HCV) per carcerati (per conto Istituti penitenziari)	€	37	37	710	0	37	0	0	0	0	0	0	0	0	0	0	0	0	0	0	0	0	0	0	0	0
4.10.20.10.040.080.02.000	ricavi per i farmaci HCV per carcerati (per conto Istituti penitenziari)	€	0	0	710	0	0	0	0	0	0	0	0	0	0	0	0	0	0	0	0	0	0	0	0	0	0
4.10.20.10.050.010.00.000	ricavi per farmaci erogati in "Doppio Canale" per ATS di appartenenza	€	9170	9170	710	0	9.170	0	0	0	0	0	0	0	0	0	0	0	0	0	0	0	0	0	0	0	0
4.10.20.10.050.020.00.000	ricavi per farmaci erogati in "Doppio Canale" per altre ATS lombarde	€	206	206	710	92	0	2	106	2	0	1	3	0	0	0	0	0	0	0	0	0	0	0	0	0	0
4.10.20.10.060.010.00.000	ricavi per farmaci erogati in "Primo ciclo" per ATS di appartenenza	€	50	50	710	0	50	0	0	0	0	0	0	0	0	0	0	0	0	0	0	0	0	0	0	0	0
4.10.20.10.060.020.00.000	ricavi per farmaci erogati in "Primo ciclo" per altre ATS lombarde	€	1	1	710	1	0	0	0	0	0	0	0	0	0	0	0	0	0	0	0	0	0	0	0	0	0
4.10.20.10.100.010.00.000	Prestazioni di servizi MMG, PLS, Continuità assistenziale per ATS di appartenenza	€	0	0	710	0	0	0	0	0	0	0	0	0	0	0	0	0	0	0	0	0	0	0	0	0	0
4.10.20.10.100.020.00.000	Prestazioni di servizi MMG, PLS, Continuità assistenziale per altre ATS lombarde	€	0	0	710	0	0	0	0	0	0	0	0	0	0	0	0	0	0	0	0	0	0	0	0	0	0
4.10.20.10.110.010.00.000	Prestazioni servizi farmaceutica convenzionata per ATS di appartenenza	€	0	0	710	0	0	0	0	0	0	0	0	0	0	0	0	0	0	0	0	0	0	0	0	0	0
4.10.20.10.110.020.00.000	Prestazioni servizi farmaceutica convenzionata per altre ATS lombarde	€	0	0	710	0	0	0	0	0	0	0	0	0	0	0	0	0	0	0	0	0	0	0	0	0	0
4.10.20.10.120.010.00.000	Prestazioni termali per ATS di appartenenza	€	0	0	710	0	0	0	0	0	0	0	0	0	0	0	0	0	0	0	0	0	0	0	0	0	0
4.10.20.10.120.020.00.000	Prestazioni termali per altre ATS lombarde	€	0	0	710	0	0	0	0	0	0	0	0	0	0	0	0	0	0	0	0	0	0	0	0	0	0
4.10.20.10.130.010.00.000	Prestazioni di trasporto ambulanze ed elisoccorso per ATS di appartenenza	€	0	0	710	0	0	0	0	0	0	0	0	0	0	0	0	0	0	0	0	0	0	0	0	0	0
4.10.20.10.130.020.00.000	Prestazioni di trasporto ambulanze ed elisoccorso per ATS/ASST/Irccs della Regione	€	0	0	710	0	0	0	0	0	0	0	0	0	0	0	0	0	0	0	0	0	0	0	0	0	0
4.10.20.10.190.010.00.000	Altre prestazioni sanitarie vIATS di appartenenza	€	4170	4170	710	0	4.170	0	0	0	0	0	0	0	0	0	0	0	0	0	0	0	0	0	0	0	0
4.10.20.10.190.020.00.000	Altre prestazioni sanitarie verso altre ATS/ASST/Fondazioni lombardi	€	668	668	710	23	0	0	20	0	0	0	2	0	0	0	0	1	0	0	0	0	0	535	43	0	0
4.10.20.10.200.010.00.000	Altre prestazioni socio sanitarie vI ATS di appartenenza	€	0	0	710	0	0	0	0	0	0	0	0	0	0	0	0	0	0	0	0	0	0	0	0	0	0
4.10.20.10.200.015.00.000	Ricavi per Voucher socio-sanitari ATS della Regione	€	0	0	710	0	0	0	0	0	0	0	0	0	0	0	0	0	0	0	0	0	0	0	0	0	0
4.10.20.10.200.020.00.000	Altre prestazioni socio sanitarie verso altre ATS/ASST/Fondazioni lombardi	€	0	0	710	0	0	0	0	0	0	0	0	0	0	0	0	0	0	0	0	0	0	0	0	0	0
4.10.20.10.300.010.00.000	Ricavi per consulenza sanitaria per ATS di appartenenza	€	0	0	710	0	0	0	0	0	0	0	0	0	0	0	0	0	0	0	0	0	0	0	0	0	0
4.10.20.10.300.020.00.000	Ricavi per consulenza sanitaria vIaltre ATS ASST-Fondazioni della Regione	€	0	0	710	0	0	0	0	0	0	0	0	0	0	0	0	0	0	0	0	0	0	0	0	0	0
4.10.20.10.500.120.00.000	Ricavi per servizi di consulenza sanitaria in area pagamento (art. 55 c.1 lett. c) d) ed ex art. 57-58 CCNL) verso ATS-ASST-Fondazioni della Regione	€	96	96	710	0	6	0	0	0	0	0	0	9	0	0	15	0	0	0	0	0	0	11	38	0	0
4.10.20.10.500.220.00.000	Ricavi per prestazioni sanitarie intramoenia - Altro verso ATS-ASST-Fondazioni della Regione	€	0	0	710	0	0	0	0	0	0	0	0	0	0	0	0	0	0	0	0	0	0	0	0	0	0
4.10.20.10.600.800.00.000	Ricavi di ATS per attività di prevenzione, salute ambiente di lavoro, igiene pubblica ed ambientale verso ATS/ASST/Fondazioni della Regione	€	0	0	710	0	0	0	0	0	0	0	0	0	0	0	0	0	0	0	0	0	0	0	0	0	0
4.10.20.10.650.020.00.000	Ricavi di ATS per sanzioni amministrative art. 12-bis, L.R. 31/1997 ATS/ASST/Fondazioni della Regione	€	0	0	710	0	0	0	0	0	0	0	0	0	0	0	0	0	0	0	0	0	0	0	0	0	0
4.10.20.20.050.020.00.000	Ricavi per formazione verso ATS/ASST/Fondazioni della Regione	€	1	1	710	0	1	0	0	0	0	0	0	0	0	0	0	0	0	0	0	0	0	0	0	0	0
4.10.20.20.080.010.00.000	Altri ricavi per prestazioni non sanitarie verso ATS/ASST/Fondazioni della Regione	€	0	0	710	0	0	0	0	0	0	0	0	0	0	0	0	0	0	0	0	0	0	0	0	0	0
4.10.20.30.080.010.00.000	Altri proventi diversi verso ATS/ASST/Fondazioni della Regione	€	0	0	710	0	0	0	0	0	0	0	0	0	0	0	0	0	0	0	0	0	0	0	0	0	0
	A.3) Concorsi, recuperi, rimborsi per attività tipiche.																										
4.10.30.20.010.010.00.000	Rimborso personale comandato e convenzionato c/o ATS/ASST/Fondazioni della Regione	€	128	128	710	0	0	0	0	0	0	0	0	0	0	2	0	0	0	0	0	69	0	0	0	0	0
4.10.30.20.020.010.00.000	Rimborsi per Cessione di farmaci ed emoderivati verso ATS/ASST/Fondazioni della Regione [ESCLUSI EMODERIVATI GESTITI VIA CONSORZIO	€	0	0	710	0	0	0	0	0	0	0	0	0	0	0	0	0	0	0	0	0	0	0	0	0	0
4.10.30.20.020.012.00.000	Rimborsi per Cessione emodervati verso ATS/ASST/Fondazioni della Regione [SOLAMENTE OVE GESTITI NELL'AMBITO DEL CONSORZIO	€	0	0	710	0	0	0	0	0	0	0	0	0	0	0	0	0	0	0	0	0	0	0	0	0	0
4.10.30.20.030.010.00.000	Rimborsi per Cessione di sangue ed emocomponenti verso ATS/ASST/Fondazioni della Regione	€	5519	5519	710	0	0	0	0	0	0	0	134	113	182	0	1	0	98	0	0	0	0	3.177	1.772	28	0
4.10.30.20.040.010.00.000	Rimborso per acquisto altri beni da parte di ATS/ASST/Fondazioni della Regione	€	0	0	710	0	0	0	0	0	0	0	0	0	0	0	0	0	0	0	0	0	0	0	0	0	0
4.10.30.20.050.010.00.000	Altri concorsi, recuperi e rimborsi per attività tipiche da parte di ATS/ASST/Fondazioni della Regione	€	286	286	710	0	32	0	0	0	0	0	0	0	0	0	0	0	0	0	0	0	0	104	0	0	0
	B.1) Acquisti di beni																										
4.20.05.10.010.810.00.000	Farmaceutici: Specialità Medicinali da ATS/ASST/Fondazioni della Regione	€	0	0	710	0	0	0	0	0	0	0	0	0	0	0	0	0	0	0	0	0	0	0	0	0	0
4.20.05.10.010.820.00.000	Farmaceutici: Specialità Medicinali (Doppio Canale ex Nota CUF 37) da ATS/ASST/Fondazioni della Regione	€	0	0	710	0	0	0	0	0	0	0	0	0	0	0	0	0	0	0	0	0	0	0	0	0	0
4.20.05.10.020.810.00.000	Farmaceutici: Ossigeno da ATS/ASST/Fondazioni della Regione	€	0	0	710	0	0	0	0	0	0	0	0	0	0	0	0	0	0	0	0	0	0	0	0	0	0
4.20.05.10.020.820.00.000	Farmaceutici: Ossigeno (Doppio Canale) da ATS/ASST/Fondazioni della Regione	€	0	0	710	0	0	0	0	0	0	0	0	0	0	0	0	0	0	0	0	0	0	0	0	0	0
4.20.05.10.030.810.00.000	Emoderivati da ATS/ASST/Fondazioni della Regione [ESCLUSI EMODERIVATI GESTITI VIA CONSORZIO INTERREGIONALE]	€	0	0	710	0	0	0	0	0	0	0	0	0	0	0	0	0	0	0	0	0	0	0	0	0	0
4.20.05.10.030.812.00.000	Emoderivati da ATS/ASST/Fondazioni della Regione [SOLAMENTE OVE GESTITI NELL'AMBITO DEL CONSORZIO INTERREGIONALE]	€	555	555	710	0	0	0	0	0	0	0	0	222	0	0	0	0	0	0	0	0	0	0	0	70	0
4.20.05.10.030.820.00.000	Emoderivati (Doppio Canale ex Nota CUF 37) da ATS/ASST/Fondazioni della Regione	€	0	0	710	0	0	0	0	0	0	0	0	0	0	0	0	0	0	0	0	0	0	0	0	0	0
4.20.05.10.130.810.00.000	Sangue ed emocomponenti da ATS/ASST/Fondazioni della Regione	€	3387	3387	710	0	0	0	0	0	0	0	0	0	0	0	0	0	0	0	0	0	0	2.096	1.248	32	0
4.20.05.10.800.810.00.000	Altri beni e prodotti sanitari (escluso Specialità medicinali, ossigeno, emoderivati e sangue) da ATS/ASST/Fondazioni della Regione	€	0	0	710	0	0	0	0	0	0	0	0	0	0	0	0	0	0	0	0	0	0	0	0	0	0
4.20.05.20.800.810.00.000	Altri beni non sanitari da ATS/ASST/Fondazioni della Regione	€	0	0	710	0	0	0	0	0	0	0	0	0	0	0	0	0	0	0	0	0	0	0	0	0	0
	B.2) Acquisti di servizi																										
4.20.10.10.030.010.10.010	acquisto di prestazioni ambulatoriali da strutture pubbliche ubicate nel proprio territorio: ASST/ATS/Fondazioni pubbliche	€	0	0	710	0	0	0	0	0	0	0	0	0	0	0	0	0	0	0	0	0	0	0	0	0	0
4.20.10.10.030.010.10.030	acquisto di prestazioni ambulatoriali in strutture pubbliche ubicate in altre province della Lombardia: ASST/ATS/Fondazioni pubbliche	€	0	0	710	0	0	0	0	0	0	0	0	0	0	0	0	0	0	0	0	0	0	0	0	0	0
4.20.10.10.030.030.10.010	Prestazioni di "screening" in strutture pubbliche ubicate nel proprio territorio: ASST/ATS/Fondazioni pubbliche	€	0	0	710	0	0	0	0	0	0	0	0	0	0	0	0	0	0	0	0	0	0	0	0	0	0
4.20.10.10.030.030.10.030	Prestazioni di "screening" in strutture pubbliche ubicate in altre province della Lombardia: ASST/ATS/Fondazioni pubbliche	€	0	0	710	0	0	0	0	0	0	0	0	0	0	0	0	0	0	0	0	0	0	0	0	0	0
4.20.10.10.030.040.10.010	acquisto di prestazioni di Neuro-psichiatria Infantile (Uonpia) in strutture pubbliche ubicate nel proprio territorio: ASST/ATS/Fondazioni pubbliche	€	0	0	710	0	0	0	0	0	0	0	0	0	0	0	0	0	0	0	0	0	0	0	0	0	0
4.20.10.10.030.040.10.030	acquisto di prestazioni di Neuro-psichiatria Infantile (Uonpia) in strutture pubbliche ubicate in altre province della Lombardia: ASST/ATS/Fondazioni pubbliche	€	0	0	710	0	0	0	0	0	0	0	0	0	0	0	0	0	0	0	0	0	0	0	0	0	0
4.20.10.10.060.010.10.000	acquisto di Drg da strutture pubbliche ubicate nel proprio territorio: ASST/Fondazioni pubbliche	€	0	0	710	0	0	0	0	0	0	0	0	0	0	0	0	0	0	0	0	0	0	0	0	0	0
4.20.10.10.060.010.30.000	acquisto di Drg da strutture pubbliche ubicate in altre province della Lombardia: ATS/ASST/Fondazioni pubbliche	€	0	0	710	0	0	0	0	0	0	0	0	0	0	0	0	0	0	0	0	0	0	0	0	0	0
4.20.10.10.070.010.10.000	acquisto di prestazioni di psichiatria in strutture pubbliche ubicate nel proprio territorio: ASST/Fondazioni pubbliche	€	0	0	710	0	0	0	0	0	0	0	0	0	0	0	0	0	0	0	0	0	0	0	0	0	0
4.20.10.10.070.010.30.000	acquisto di prestazioni di psichiatria in strutture pubbliche ubicate in altre province lombarde: ATS/ASST/Fondazioni pubbliche	€	0	0	710	0	0	0	0	0	0	0	0	0	0	0	0	0	0	0	0	0	0	0	0	0	0
4.20.10.10.080.010.10.000	acquisto farmaci file F da strutture pubbliche ubicate nel proprio territorio: ASST/Fondazioni pubbliche	€	0	0	710	0	0	0	0	0	0	0	0	0	0	0	0	0	0	0	0	0	0	0	0	0	0
4.20.10.10.080.010.30.000	acquisto farmaci file F da strutture pubbliche ubicate in altre province della Regione: ATS/ASST/Fondazioni pubbliche	€	0	0	710	0	0	0	0	0	0	0	0	0	0	0	0	0	0	0	0	0	0	0	0	0	0
4.20.10.10.080.010.50.000	acquisto farmaci file F da Istituti penitenziari (anche per il tramite di ASST/Fondazioni pubbliche)	€	0	0	710	0	0	0	0	0	0	0	0	0	0	0	0	0	0	0	0	0	0	0	0	0	0
4.20.10.10.080.030.10.000	acquisto farmaci "Doppio canale" (ex Nota CUF 37 più ossigeno) da strutture pubbliche ubicate nel proprio territorio (rimborso farmaco più servizio): ASST/Fondazioni pubbliche	€	0	0	710	0	0	0	0	0	0	0	0	0	0	0	0	0	0	0	0	0	0	0	0	0	0
4.20.10.10.080.030.30.000	acquisto farmaci "Doppio canale" (ex Nota CUF 37 più ossigeno) da strutture pubbliche ubicate in altre province (rimborso farmaco più servizio): ATS/ASST/Fondazioni pubbliche	€	0	0	710	0	0	0	0	0	0	0	0	0	0	0	0	0	0	0	0	0	0	0	0	0	0
4.20.10.10.080.050.10.000	acquisto farmaci "Primo Ciclo" da strutture pubbliche ubicate nel proprio territorio: ASST/Fondazioni pubbliche	€	0	0	710	0	0	0	0	0	0	0	0	0	0	0	0	0	0	0	0	0	0	0	0	0	0
4.20.10.10.080.050.30.000	acquisto farmaci "Primo Ciclo" da strutture pubbliche ubicate in altre province della Regione: ASST/Fondazioni pubbliche	€	0	0	710	0	0	0	0	0	0	0	0	0	0	0	0	0	0	0	0	0	0	0	0	0	0
4.20.10.10.110.010.40.050	Acquisto di voucher sociosanitari da ATS/ASST/Fondazioni della Regione	€	0	0	710	0	0	0	0	0	0	0	0	0	0	0	0	0	0	0	0	0	0	0	0	0	0
4.20.10.10.110.010.80.010	altri acquisti di prestazioni di servizi socio sanitari da ATS/ASST/Fondazioni della Regione	€	0	0	710	0	0	0	0	0	0	0	0	0	0	0	0	0	0	0	0	0	0	0	0	0	0
4.20.10.10.110.020.20.120	acquisto di prestazioni socio sanitarie integrate da RSA gestite da ASST (ATS/ASST/Fondazioni della Regione)	€	0	0	710	0	0	0	0	0	0	0	0	0	0	0	0	0	0	0	0	0	0	0	0	0	0
4.20.10.10.110.020.20.130	acquisto di prestazioni socio sanitarie integrate da CDI gestiti da ASST (ATS/ASST/Fondazioni della Regione)	€	0	0	710	0	0	0	0	0	0	0	0	0	0	0	0	0	0	0	0	0	0	0	0	0	0
4.20.10.10.110.020.20.140	acquisto di prestazioni socio sanitarie integrate da RSD gestite da ASST (ATS/ASST/Fondazioni della Regione)	€	0	0	710	0	0	0	0	0	0	0	0	0	0	0	0	0	0	0	0	0	0	0	0	0	0
4.20.10.10.110.020.20.150	acquisto di prestazioni socio sanitarie integrate da CDD gestiti da ASST (ATS/ASST/Fondazioni della Regione)	€	0	0	710	0	0	0	0	0	0	0	0	0	0	0	0	0	0	0	0	0	0	0	0	0	0
4.20.10.10.110.020.20.160	acquisto di prestazioni socio sanitarie integrate da hospice gestiti da ASST (ATS/ASST/Fondazioni della Regione)	€	0	0	710	0	0	0	0	0	0	0	0	0	0	0	0	0	0	0	0	0	0	0	0	0	0
4.20.10.10.120.025.00.000	Servizi di consulenza sanitaria in area pagamento (art. 55 c.1 lett. c) d) ed ex art. 57-58 CCNL) - attività vIATS-ASST-Fondazioni della Regione	€	0	0	710	0	0	0	0	0	0	0	0	0	0	0	0	0	0	0	0	0	0	0	0	0	0
4.20.10.10.120.035.00.000	Servizi di consulenza sanitaria in area pagamento (art. 55 c.2 CCNL) vIATS-ASST-Fondazioni della Regione	€	0	0	710	0	0	0	0	0	0	0	0	0	0	0	0	0	0	0	0	0	0	0	0	0	0
4.20.10.10.120.040.00.000	Costi per prestazioni sanitarie intramoenia - Altro verso ATS-ASST-Fondazioni della Regione	€	0	0	710	0	0	0	0	0	0	0	0	0	0	0	0	0	0	0	0	0	0	0	0	0	0
4.20.10.10.130.010.35.000	Altre Contribuzioni Passive e sussidi verso altre ATS/ASST/Fondazioni della regione	€	0	0	710	0	0	0	0	0	0	0	0	0	0	0	0	0	0	0	0	0	0	0	0	0	0
4.20.10.10.140.010.10.000	Consulenze sanitarie da ATS/ASST/Fondazioni della Regione	€	0	0	710	0	0	0	0	0	0	0	0	0	0	0	0	0	0	0	0	0	0	0	0	0	0
4.20.10.10.140.010.15.000	Consulenze socio-sanitarie da ATS/ASST/Fondazioni della Regione	€	0	0	710	0	0	0	0	0	0	0	0	0	0	0	0	0	0	0	0	0	0	0	0	0	0
4.20.10.10.140.010.20.000	Consulenze scientifiche da ATS/ASST/Fondazioni della Regione	€	0	0	710	0	0	0	0	0	0	0	0	0	0	0	0	0	0	0	0

Dettaglio nota integrativa di: ASST DEI SETTE LAGHI - Consuntivo 2018		ASST DI LECCO	ASST DI MONZA	ASST DI VIMERCATE	ASST PAPA GIOVANNI XXIII	ASST DI BERGAMO OVEST	ASST DI BERGAMO EST	ASST DEGLI SPEDALI CIVILI DI BRESCIA	ASST DELLA FRANCIACORTA	ASST DEL GARDA	ASST DI CREMONA	ASST DI MANTOVA	ASST DI CREMA	ASST DI PAVIA	IRCCS CENTRO PER LE BRONC. - CASATENOVO	IRCCS ISTITUTO NAZIONALE DEI TUMORI	IRCCS ISTITUTO NEUROLOGICO CARLO BESTA	IRCCS POLICLINICO SAN MATTEO	IRCCS OSPEDALE POLICLINICO DI MILANO	AZIENDA REGIONALE EMERGENZA URGENZA (AREU)	AGENZIA DEI CONTROLLI
(Valori in migliaia di Euro)		715	716	717	718	719	720	721	722	723	724	725	726	727	920	922	923	924	925	991	992
A.1. Contributi in conto esercizio.																					
Contributi vincolati da ATS/ASST/Fondazioni della regione (extra fondo)	€	0	0	0	0	0	0	0	0	0	0	0	0	0	0	0	0	0	0	0	0
Altri contributi da ATS/ASST/Fondazioni della regione (extra fondo)	€	0	0	0	0	0	0	0	0	0	0	0	0	0	0	0	0	0	0	0	0
A.2. Proventi e ricavi diversi.																					
ricavi per prestazioni drg per la ATS di appartenza	€	0	0	0	0	0	0	0	0	0	0	0	0	0	0	0	0	0	0	0	0
ricavi per prestazioni drg per altre ATS lombarde	€	0	0	0	0	0	0	0	0	0	0	0	0	0	0	0	0	0	0	0	0
ricavi per prestazioni attivita' ambulatoriale per la ATS di appartenenza	€	0	0	0	0	0	0	0	0	0	0	0	0	0	0	0	0	0	0	0	0
ricavi per prestazioni attivita' ambulatoriale per altre ATS lombarde	€	0	0	0	0	0	0	0	0	0	0	0	0	0	0	0	0	0	0	0	0
ricavi per prestazioni di "screening" ATS di appartenenza	€	0	0	0	0	0	0	0	0	0	0	0	0	0	0	0	0	0	0	0	0
ricavi per prestazioni di "screening" altre ATS della regione	€	0	0	0	0	0	0	0	0	0	0	0	0	0	0	0	0	0	0	0	0
ricavi per Neuro-psichiatria infantile (Uonpia) per la ATS di appartenenza	€	0	0	0	0	0	0	0	0	0	0	0	0	0	0	0	0	0	0	0	0
ricavi per Neuro-psichiatria infantile (Uonpia) per altre ATS lombarde	€	0	0	0	0	0	0	0	0	0	0	0	0	0	0	0	0	0	0	0	0
ricavi per attivita' di psichiatria (circ. 46/san) per la ATS di appartenenza	€	0	0	0	0	0	0	0	0	0	0	0	0	0	0	0	0	0	0	0	0
ricavi per attivita' di psichiatria (circ. 46/san) per altre ATS lombarde	€	0	0	0	0	0	0	0	0	0	0	0	0	0	0	0	0	0	0	0	0
ricavi per farmaci File F (escluso HCV) per la ATS di appartenenza	€	0	0	0	0	0	0	0	0	0	0	0	0	0	0	0	0	0	0	0	0
ricavi per farmaci HCV per la ATS di appartenenza	€	0	0	0	0	0	0	0	0	0	0	0	0	0	0	0	0	0	0	0	0
ricavi per farmaci File F (escluso HCV) per altre ATS lombarde	€	0	0	0	0	0	0	0	0	0	0	0	0	0	0	0	0	0	0	0	0
ricavi per farmaci HCV per altre ATS lombarde	€	0	0	0	0	0	0	0	0	0	0	0	0	0	0	0	0	0	0	0	0
ricavi per i farmaci File F (escluso HCV) per carcerati (per conto Istituti penitenziari)	€	0	0	0	0	0	0	0	0	0	0	0	0	0	0	0	0	0	0	0	0
ricavi per i farmaci HCV per carcerati (per conto Istituti penitenziari)	€	0	0	0	0	0	0	0	0	0	0	0	0	0	0	0	0	0	0	0	0
ricavi per farmaci erogati in "Doppio Canale" per ATS di appartenenza	€	0	0	0	0	0	0	0	0	0	0	0	0	0	0	0	0	0	0	0	0
ricavi per farmaci erogati in "Doppio Canale" per altre ATS lombarde	€	0	0	0	0	0	0	0	0	0	0	0	0	0	0	0	0	0	0	0	0
ricavi per farmaci erogati in "Primo ciclo" per ATS di appartenenza	€	0	0	0	0	0	0	0	0	0	0	0	0	0	0	0	0	0	0	0	0
ricavi per farmaci erogati in "Primo ciclo" per altre ATS lombarde	€	0	0	0	0	0	0	0	0	0	0	0	0	0	0	0	0	0	0	0	0
Prestazioni di servizi MMG, PLS, Continuità assistenziale per ATS di appartenenza	€	0	0	0	0	0	0	0	0	0	0	0	0	0	0	0	0	0	0	0	0
Prestazioni di servizi MMG, PLS, Continuità assistenziale per altre ATS lombarde	€	0	0	0	0	0	0	0	0	0	0	0	0	0	0	0	0	0	0	0	0
Prestazioni servizi farmaceutica convenzionata per ATS di appartenenza	€	0	0	0	0	0	0	0	0	0	0	0	0	0	0	0	0	0	0	0	0
Prestazioni servizi farmaceutica convenzionata per altre ATS lombarde	€	0	0	0	0	0	0	0	0	0	0	0	0	0	0	0	0	0	0	0	0
Prestazioni termali per ATS di appartenenza	€	0	0	0	0	0	0	0	0	0	0	0	0	0	0	0	0	0	0	0	0
Prestazioni termali per altre ATS lombarde	€	0	0	0	0	0	0	0	0	0	0	0	0	0	0	0	0	0	0	0	0
Prestazioni di trasporto ambulanze ed elisoccorso per ATS di appartenenza	€	0	0	0	0	0	0	0	0	0	0	0	0	0	0	0	0	0	0	0	0
Prestazioni di trasporto ambulanze ed elisoccorso per ATS/ASST/Irccs della Regione	€	0	0	0	0	0	0	0	0	0	0	0	0	0	0	0	0	0	0	0	0
Altre prestazioni sanitarie v/ATS di appartenenza	€	0	0	0	0	0	0	0	0	0	0	0	0	0	0	0	0	0	0	0	0
Altre prestazioni sanitarie verso altre ATS/ASST/Fondazioni lombardi	€	1	31	0	0	0	0	0	0	0	0	0	0	0	0	0	0	0	0	12	0
Altre prestazioni socio sanitarie v/ ATS di appartenenza	€	0	0	0	0	0	0	0	0	0	0	0	0	0	0	0	0	0	0	0	0
Ricavi per Voucher socio-sanitari ATS della Regione	€	0	0	0	0	0	0	0	0	0	0	0	0	0	0	0	0	0	0	0	0
Altre prestazioni socio sanitarie verso altre ATS/ASST/Fondazioni lombardi	€	0	0	0	0	0	0	0	0	0	0	0	0	0	0	0	0	0	0	0	0
Ricavi per consulenza sanitaria per ATS di appartenenza	€	0	0	0	0	0	0	0	0	0	0	0	0	0	0	0	0	0	0	0	0
Ricavi per consulenza sanitaria v/altre ATS-ASST-Fondazioni della Regione	€	0	0	0	0	0	0	0	0	0	0	0	0	0	0	0	0	0	0	0	0
Ricavi per servizi di consulenza sanitaria in area pagamento (art. 55 c.1 lett. c) d) ed ex art. 57-58 CCNL) verso ATS-ASST-Fondazioni della Regione	€	0	0	0	0	0	0	0	0	0	0	0	0	17	0	0	0	0	0	0	0
Ricavi per prestazioni sanitarie intramoenia - Altro verso ATS-ASST-Fondazioni della Regione	€	0	0	0	0	0	0	0	0	0	0	0	0	0	0	0	0	0	0	0	0
Ricavi di ATS per attività di prevenzione, salute ambiente di lavoro, igiene pubblica ed ambientale verso ATS/ASST/Fondazioni della Regione	€	0	0	0	0	0	0	0	0	0	0	0	0	0	0	0	0	0	0	0	0
Ricavi di ATS per sanzioni amministrative art. 12-bis, L.R. 31/1997 ATS/ASST/Fondazioni della Regione	€	0	0	0	0	0	0	0	0	0	0	0	0	0	0	0	0	0	0	0	0
Ricavi per formazione verso ATS/ASST/Fondazioni della Regione	€	0	0	0	0	0	0	0	0	0	0	0	0	0	0	0	0	0	0	0	0
Altri ricavi per prestazioni non sanitarie verso ATS/ASST/Fondazioni della Regione	€	0	0	0	0	0	0	0	0	0	0	0	0	0	0	0	0	0	0	0	0
Altri proventi diversi verso ATS/ASST/Fondazioni della Regione	€	0	0	0	0	0	0	0	0	0	0	0	0	0	0	0	0	0	0	0	0
A.3) Concorsi, recuperi, rimborsi per attività tipiche.																					
Rimborso personale comandato e convenzionato c/o ATS/ASST/Fondazioni della Regione	€	0	0	0	0	0	0	0	0	0	0	0	0	0	0	0	0	0	0	0	57
Rimborsi per Cessione di farmaci ed emoderivati verso ATS/ASST/Fondazioni della Regione [ESCLUSI EMODERIVATI GESTITI VIA CONSORZIO	€	0	0	0	0	0	0	0	0	0	0	0	0	0	0	0	0	0	0	0	0
Rimborsi per Cessione emoderivati verso ATS/ASST/Fondazioni della Regione [SOLAMENTE OVE GESTITI NELL'AMBITO DEL CONSORZIO	€	0	0	0	0	0	0	0	0	0	0	0	0	0	0	0	0	0	0	0	0
Rimborsi per Cessione di sangue ed emocomponenti verso ATS/ASST/Fondazioni della Regione	€	0	0	0	0	0	0	4	0	0	0	0	0	0	0	0	0	1	9	0	0
Rimborso per acquisto altri beni da parte di ATS/ASST/Fondazioni della Regione	€	0	0	0	0	0	0	0	0	0	0	0	0	0	0	0	0	0	0	0	0
Altri concorsi, recuperi e rimborsi per attività tipiche da parte di ATS/ASST/Fondazioni della Regione	€	0	0	0	0	0	0	0	0	0	0	0	0	1	0	0	0	0	1	148	0
B.1) Acquisti di beni																					
Farmaceutici: Specialità Medicinali da ATS/ASST/Fondazioni della Regione	€	0	0	0	0	0	0	0	0	0	0	0	0	0	0	0	0	0	0	0	0
Farmaceutici: Specialità Medicinali (Doppio Canale ex Nota CUF 37) da ATS/ASST/Fondazioni della Regione	€	0	0	0	0	0	0	0	0	0	0	0	0	0	0	0	0	0	0	0	0
Farmaceutici: Ossigeno da ATS/ASST/Fondazioni della Regione	€	0	0	0	0	0	0	0	0	0	0	0	0	0	0	0	0	0	0	0	0
Farmaceutici: Ossigeno (Doppio Canale) da ATS/ASST/Fondazioni della Regione	€	0	0	0	0	0	0	0	0	0	0	0	0	0	0	0	0	0	0	0	0
Emoderivati da ATS/ASST/Fondazioni della Regione [ESCLUSI EMODERIVATI GESTITI VIA CONSORZIO INTERREGIONALE]	€	0	0	0	0	0	0	0	0	0	0	0	0	0	0	0	0	0	0	0	0
Emoderivati da ATS/ASST/Fondazioni della Regione [SOLAMENTE OVE GESTITI NELL'AMBITO DEL CONSORZIO INTERREGIONALE]	€	0	0	0	0	0	0	0	0	88	88	0	87	0	0	0	0	0	0	0	0
Emoderivati (Doppio Canale ex Nota CUF 37) da ATS/ASST/Fondazioni della Regione	€	0	0	0	0	0	0	0	0	0	0	0	0	0	0	0	0	0	0	0	0
Sangue ed emocomponenti da ATS/ASST/Fondazioni della Regione	€	0	0	0	0	0	0	0	0	9	0	0	0	0	0	0	0	0	2	0	0
Altri beni e prodotti sanitari (escluso Specialità medicinali, ossigeno, emoderivati e sangue) da ATS/ASST/Fondazioni della Regione	€	0	0	0	0	0	0	0	0	0	0	0	0	0	0	0	0	0	0	0	0
Altri beni non sanitari da ATS/ASST/Fondazioni della Regione	€	0	0	0	0	0	0	0	0	0	0	0	0	0	0	0	0	0	0	0	0
B.2) Acquisti di servizi																					
acquisto di prestazioni ambulatoriali da strutture pubbliche ubicate nel proprio territorio: ASST/ATS/Fondazioni pubbliche	€	0	0	0	0	0	0	0	0	0	0	0	0	0	0	0	0	0	0	0	0
acquisto di prestazioni ambulatoriali in strutture pubbliche ubicate in altre province della Lombardia: ASST/ATS/Fondazioni pubbliche	€	0	0	0	0	0	0	0	0	0	0	0	0	0	0	0	0	0	0	0	0
Prestazioni di "screening" in strutture pubbliche ubicate nel proprio territorio: ASST/ATS/Fondazioni pubbliche	€	0	0	0	0	0	0	0	0	0	0	0	0	0	0	0	0	0	0	0	0
Prestazioni di "screening" in strutture pubbliche ubicate in altre province della Lombardia: ASST/ATS/Fondazioni pubbliche	€	0	0	0	0	0	0	0	0	0	0	0	0	0	0	0	0	0	0	0	0
acquisto di prestazioni di Neuro-psichiatria Infantile (Uonpia) in strutture pubbliche ubicate nel proprio territorio: ASST/ATS/Fondazioni pubbliche	€	0	0	0	0	0	0	0	0	0	0	0	0	0	0	0	0	0	0	0	0
acquisto di prestazioni di Neuro-psichiatria Infantile (Uonpia) in strutture pubbliche ubicate in altre province della Lombardia: ASST/ATS/Fondazioni pubbliche	€	0	0	0	0	0	0	0	0	0	0	0	0	0	0	0	0	0	0	0	0
acquisto di Drg da strutture pubbliche ubicate nel proprio territorio: ASST/Fondazioni pubbliche	€	0	0	0	0	0	0	0	0	0	0	0	0	0	0	0	0	0	0	0	0
acquisto di Drg da strutture pubbliche ubicate in altre province della Lombardia: ATS/ASST/Fondazioni pubbliche	€	0	0	0	0	0	0	0	0	0	0	0	0	0	0	0	0	0	0	0	0
acquisto di prestazioni di psichiatria in strutture pubbliche ubicate nel proprio territorio: ASST/Fondazioni pubbliche	€	0	0	0	0	0	0	0	0	0	0	0	0	0	0	0	0	0	0	0	0
acquisto di prestazioni di psichiatria in strutture pubbliche ubicate in altre province lombarde: ATS/ASST/Fondazioni pubbliche	€	0	0	0	0	0	0	0	0	0	0	0	0	0	0	0	0	0	0	0	0
acquisto farmaci file F da struture pubbliche ubicate nel proprio territorio: ASST/Fondazioni pubbliche	€	0	0	0	0	0	0	0	0	0	0	0	0	0	0	0	0	0	0	0	0
acquisto farmaci file F da strutture pubbliche ubicate in altre province della Regione: ATS/ASST/Fondazioni pubbliche	€	0	0	0	0	0	0	0	0	0	0	0	0	0	0	0	0	0	0	0	0
acquisto farmaci file F da Istituti penitenziari (anche per il tramite di ASST/Fondazioni pubbliche)	€	0	0	0	0	0	0	0	0	0	0	0	0	0	0	0	0	0	0	0	0
acquisto farmaco "Doppio canale" (ex Nota CUF 37 più ossigeno) da strutture pubbliche ubicate nel proprio territorio (rimborso farmaco più servizio): ASST/Fondazioni pubbliche	€	0	0	0	0	0	0	0	0	0	0	0	0	0	0	0	0	0	0	0	0
acquisto farmaco "Doppio canale" (ex Nota CUF 37 più ossigeno) da strutture pubbliche ubicate in altre province (rimborso farmaco più servizio): ATS/ASST/Fondazioni pubbliche	€	0	0	0	0	0	0	0	0	0	0	0	0	0	0	0	0	0	0	0	0
acquisto farmaci "Primo Ciclo" da strutture pubbliche ubicate nel proprio territorio: ASST/Fondazioni pubbliche	€	0	0	0	0	0	0	0	0	0	0	0	0	0	0	0	0	0	0	0	0
acquisto farmaci "Primo Ciclo" da strutture pubbliche ubicate in altre province della Regione: ASST/Fondazioni pubbliche	€	0	0	0	0	0	0	0	0	0	0	0	0	0	0	0	0	0	0	0	0
Acquisto di voucher sociosanitari da ATS/ASST/Fondazioni della Regione	€	0	0	0	0	0	0	0	0	0	0	0	0	0	0	0	0	0	0	0	0
altri acquisti di prestazioni di servizi socio sanitari da ATS/ASST/Fondazioni della Regione	€	0	0	0	0	0	0	0	0	0	0	0	0	0	0	0	0	0	0	0	0
acquisto di prestazioni socio sanitarie integrate da RSA gestite da ASST (ATS/ASST/Fondazioni della Regione)	€	0	0	0	0	0	0	0	0	0	0	0	0	0	0	0	0	0	0	0	0
acquisto di prestazioni socio sanitarie integrate da CDI gestiti da ASST (ATS/ASST/Fondazioni della Regione)	€	0	0	0	0	0	0	0	0	0	0	0	0	0	0	0	0	0	0	0	0
acquisto di prestazioni socio sanitarie integrate da RSD gestite da ASST (ATS/ASST/Fondazioni della Regione)	€	0	0	0	0	0	0	0	0	0	0	0	0	0	0	0	0	0	0	0	0
acquisto di prestazioni socio sanitarie integrate da CDD gestiti da ASST (ATS/ASST/Fondazioni della Regione)	€	0	0	0	0	0	0	0	0	0	0	0	0	0	0	0	0	0	0	0	0
acquisto di prestazioni socio sanitarie integrate da hospice gestiti da ASST (ATS/ASST/Fondazioni della Regione)	€	0	0	0	0	0	0	0	0	0	0	0	0	0	0	0	0	0	0	0	0
Servizi di consulenza sanitaria in area pagamento (art. 55 c.1 lett. c) d) ed ex art. 57-58 CCNL) - attività v/ATS-ASST-Fondazioni della Regione	€	0	0	0	0	0	0	0	0	0	0	0	0	0	0	0	0	0	0	0	0
Servizi di consulenza sanitaria in area pagamento (art. 55 c.2 CCNL) v/ATS-ASST-Fondazioni della Regione	€	0	0	0	0	0	0	0	0	0	0	0	0	0	0	0	0	0	0	0	0
Costi per prestazioni sanitarie intramoenia - Altro verso ATS-ASST-Fondazioni della Regione	€	0	0	0	0	0	0	0	0	0	0	0	0	0	0	0	0	0	0	0	0
Altre Contribuzioni Passive e sussidi verso altre ATS/ASST/Fondazioni della regione	€	0	0	0	0	0	0	0	0	0	0	0	0	0	0	0	0	0	0	0	0
Consulenze sanitarie da ATS/ASST/Fondazioni della Regione	€	0	0	0	0	0	0	0	0	0	0	0	0	0	0	0	0	0	0	0	0
Consulenze socio-sanitarie da ATS/ASST/Fondazioni della Regione	€	0	0	0	0	0	0	0	0	0	0	0	0	0	0	0	0	0	0	0	0
Consulenze scientifiche da ATS/ASST/Fondazioni della Regione	€	0	0	0	0	0	0	0	0	0	0	0	0	0	0	0	0	0	0	0	0
Rimborso degli oneri stipendiali del personale sanitario che presta servizio in azienda in posizione di comando in ATS/ASST/Fondazioni della Regione	€	0	0	0	0	0	0	0	0	0	0	0	0	0	0	0	0	0	16	0	0
Altre prestazioni per servizi sanitari da ATS/ASST/Fondazioni della Regione	€	0	43	0	9	0	0	14	0	0	0	0	0	0	0	0	34	95	10	0	0
Altre prestazioni per servizi socio sanitari da ATS/ASST/Fondazioni della Regione	€	0	0	0	0	0	0	0	0	0	0	0	0	0	0	0	0	0	0	0	0
Acquisto di altri servizi non sanitari da ATS/ASST/Fondazioni della Regione	€	0	0	0	0	0	0	0	0	0	0	0	0	0	0	0	0	0	0	53	0
Consulenze non sanitarie da ATS/ASST/Fondazioni della Regione	€	0	0	0	0	0	0	0	0	0	0	0	0	0	0	0	0	0	0	0	0
Rimborso degli oneri stipendiali del personale non sanitario che presta servizio in azienda in posizione di comando in ATS/ASST/Fondazioni della Regione	€	0	0	0	0	0	0	0	0	0	0	0	0	0	0	0	0	0	0	0	0
Formazione esternalizzata da ATS/ASST/Fondazioni della Regione	€	1	0	0	0	0	0	0	0	0	0	2	0	0	0	0	0	0	0	0	0
B.3) Manutenzione e riparazione (ordinaria esternalizzata)																					
Manutenzioni e riparazioni da ATS/ASST/Fondazioni della Regione	€	0	0	0	0	0	0	0	0	0	0	0	0	0	0	0	0	0	0	0	0
B.4) Godimento di beni di terzi																					
Locazioni e noleggi da ATS/ASST/Fondazioni della Regione	€	0	0	0	0	0	0	0	0	0	0	0	0	0	0	0	0	0	0	0	0
B.9 Oneri diversi di gestione																					
Indennità, rimborso spese e oneri sociali per il direttore generale, direttore sanitario	€	0	0	0	0	0	0	0	0	0	0	0	0	0	0	0	0	0	0	0	0
Indennità, rimborso spese e oneri sociali per il direttore scientifico a carico del	€	0	0	0	0	0	0	0	0	0	0	0	0	0	0	0	0	0	0	0	0
Indennità, rimborso spese e oneri sociali per il direttore sociale a carico del Bilancio	€	0	0	0	0	0	0	0	0	0	0	0	0	0	0	0	0	0	0	0	0
Sanzioni verso ATS della Regione	€	0	0	0	0	0	0	0	0	0	0	0	0	0	0	0	0	0	0	0	0
C.1 Interessi attivi																					
Interessi attivi verso ATS-ASST-Fondazioni della Regione	€	0	0	0	0	0	0	0	0	0	0	0	0	0	0	0	0	0	0	0	0
C.3 Interessi passivi																					
Interessi passivi verso ATS-ASST-Fondazioni della Regione	€	0	0	0	0	0	0	0	0	0	0	0	0	0	0	0	0	0	0	0	0
E.1) Proventi Straordinari																					
Plusvalenze da ATS-ASST-Fondazioni della Regione	€	0	0	0	0	0	0	0	0	0	0	0	0	0	0	0	0	0	0	0	0
Sopravvenienze e insussistenze attive verso ATS/ASST/Fondazioni della Regione	€	0	0	0	0	0	0	0	0	0	0	0	0	0	0	0	0	0	1	0	0
E.2) Oneri Straordinari																					
Minusvalenze da ATS-ASST-Fondazioni della Regione	€	0	0	0	0	0	0	0	0	0	0	0	0	0	0	0	0	0	0	0	0
Sopravvenienze e insussistenze passive verso ATS/ASST/Fondazioni della Regione relative alla mobilità intraregionale	€	0	0	0	0	0	0	0	0	0	0	0	0	0	0	0	0	0	0	0	0
Altre sopravvenienze e insussistenze passive verso ATS/ASST/Fondazioni della Regione	€	0	28	0	1	0	0	0	0	0	0	0	0	0	0	0	0	0	0	0	0

Copia tratta da BDAP

COD_CONS	Dettaglio nota integrativa di: ASST DEI SETTE LAGHI - Consuntivo 2018		TOTALE N.I.	TOTALE FOGLIO CONS	Codice A Gestio	ATS DELLA CITTA' METROPOLITANA DI MILANO	ATS DELL'INSUBRIA	ATS DELLA MONTAGNA	ATS DELLA BRIANZA	ATS DI BERGAMO	ATS DI BRESCIA	ATS DELLA VAL PADANA	ATS DI PAVIA	ASST GRANDE OSPEDALE METROPOLITANO NIGUARDA	ASST SANTI PAOLO E CARLO	ASST FATEBENEFRATELLI SACCO	ASST CENTRO SPECIALISTICO ORTOPEDICO TRAUMATOLOGICO	ASST OVEST MILANESE	ASST RHODENSE	ASST NORD MILANO	ASST MELEGNANO E DELLA MARTESANA	ASST DI LODI	ASST DEI SETTE LAGHI	ASST DELLA VALLE OLONA	ASST LARIANA	ASST DELLA VALTELLINA E DELL'ALTO LARIO	ASST DELLA VALCAMONICA
	(Valori in migliaia di Euro)			710		321	322	323	324	325	326	327	328	701	702	703	704	705	706	707	708	709	710	711	712	713	714
	A.1. Contributi in conto esercizio.																										
4.10.10.20.030.010.00.000	Contributi vincolati da ATS/ASST/Fondazioni della regione (extra fondo)	€		0	710																						
4.10.10.20.030.020.00.000	Altri contributi da ATS/ASST/Fondazioni della regione (extra fondo)	€		0	710																						
	A.2. Proventi e ricavi diversi.																										
4.10.20.10.010.010.00.000	ricavi per prestazioni drg per la ATS di appartenza	€		170099	710		170,099																				
4.10.20.10.010.020.00.000	ricavi per prestazioni drg per altre ATS lombarde	€		7625	710	4,821		435	1,432	207	133	101	496														
4.10.20.10.020.010.00.000	ricavi per prestazioni attivita' ambulatoriale per la ATS di appartenenza	€		73301	710		73,301																				
4.10.20.10.020.020.00.000	ricavi per prestazioni attivita' ambulatoriale per altre ATS lombarde	€		1904	710	1,273		107	328	69	23	23	81														
4.10.20.10.020.110.00.000	ricavi per prestazioni di "screening" ATS di appartenenza	€		707	710		707																				
4.10.20.10.020.120.00.000	ricavi per prestazioni di "screening" altre ATS della regione	€			710																						
4.10.20.10.020.210.00.000	ricavi per Neuro-psichiatria Infantile (Uonpia) per la ATS di appartenenza	€		1406	710		1,406																				
4.10.20.10.020.220.00.000	ricavi per Neuro-psichiatria Infantile (Uonpia) per altre ATS lombarde	€		36	710	11		1	2		20	2															
4.10.20.10.030.010.00.000	ricavi per attivita' di psichiatria (circ. 46/San) per la ATS di appartenenza	€		6460	710		6,460																				
4.10.20.10.030.020.00.000	ricavi per attivita' di psichiatria (circ. 46/san) per altre ATS lombarde	€		21	710	17		3	1																		
4.10.20.10.040.010.01.000	ricavi per farmaci File F (escluso HCV) per la ATS di appartenenza	€		37574	710		37,574																				
4.10.20.10.040.010.02.000	ricavi per farmaci HCV per la ATS di appartenenza	€		987	710		987																				
4.10.20.10.040.020.01.000	ricavi per farmaci File F (escluso HCV) per altre ATS lombarde	€		999	710	762		35	126	22		14	40														
4.10.20.10.040.020.02.000	ricavi per farmaci HCV per altre ATS lombarde	€		179	710	136		43																			
4.10.20.10.040.080.01.000	ricavi per i farmaci File F (escluso HCV) per carcerati (per conto Istituti penitenziari)	€		37	710		37																				
4.10.20.10.040.080.02.000	ricavi per i farmaci HCV per carcerati (per conto Istituti penitenziari)	€		0	710																						
4.10.20.10.050.010.00.000	ricavi per farmaci erogati in "Doppio Canale" per ATS di appartenenza	€		9170	710		9,170																				
4.10.20.10.050.020.00.000	ricavi per farmaci erogati in "Doppio Canale" per altre ATS lombarde	€		206	710	92		2	106	2		1	3														
4.10.20.10.060.010.00.000	ricavi per farmaci erogati in "Primo ciclo" per ATS di appartenenza	€		50	710		50																				
4.10.20.10.060.020.00.000	ricavi per farmaci erogati in "Primo ciclo" per altre ATS lombarde	€		1	710	1																					
4.10.20.10.100.010.00.000	Prestazioni di servizi MMG, PLS, Continuità assistenziale per ATS di appartenenza	€		0	710																						
4.10.20.10.100.020.00.000	Prestazioni di servizi MMG, PLS, Continuità assistenziale per altre ATS lombarde	€		0	710																						
4.10.20.10.110.010.00.000	Prestazioni servizi farmaceutica convenzionata per ATS di appartenenza	€		0	710																						
4.10.20.10.110.020.00.000	Prestazioni servizi farmaceutica convenzionata per altre ATS lombarde	€		0	710																						
4.10.20.10.120.010.00.000	Prestazioni termali per ATS di appartenenza	€		0	710																						
4.10.20.10.120.020.00.000	Prestazioni termali per altre ATS lombarde	€		0	710																						
4.10.20.10.130.010.00.000	Prestazioni di trasporto ambulanze ed elisoccorso per ATS di appartenenza	€		0	710																						
4.10.20.10.130.020.00.000	Prestazioni di trasporto ambulanze ed elisoccorso per ATS/ASST/Irccs della Regione	€		0	710																						
4.10.20.10.190.010.00.000	Altre prestazioni sanitarie v/ATS di appartenenza	€		4170	710		4,170																				
4.10.20.10.190.020.00.000	Altre prestazioni sanitarie verso altre ATS/ASST/Fondazioni lombardi	€		668	710	23			20				2					1						535	43		
4.10.20.10.200.010.00.000	Altre prestazioni socio sanitarie v/ ATS di appartenenza	€		0	710																						
4.10.20.10.200.015.00.000	Ricavi per Voucher socio-sanitari ATS della Regione	€		0	710																						
4.10.20.10.200.020.00.000	Altre prestazioni socio sanitarie verso altre ATS/ASST/Fondazioni lombardi	€		0	710																						
4.10.20.10.300.010.00.000	Ricavi per consulenza sanitaria per ATS di appartenenza	€		0	710																						
4.10.20.10.300.020.00.000	Ricavi per consulenza sanitaria v/altre ATS-ASST-Fondazioni della Regione	€		0	710																						
4.10.20.10.500.120.00.000	Ricavi per servizi di consulenza sanitaria in area pagamento (art. 55 c.1 lett. c) di ed ex art. 57-58 CCNL) verso ATS-ASST-Fondazioni della Regione	€		96	710		6								9			15						11	38		
4.10.20.10.500.220.00.000	Ricavi per prestazioni sanitarie intramoenia - Altro verso ATS-ASST-Fondazioni della Regione	€		0	710																						
4.10.20.10.600.800.00.000	Ricavi di ATS per attività di prevenzione, salute ambiente di lavoro, igiene pubblica ed ambientale verso ATS/ASST/Fondazioni della Regione	€		0	710																						
4.10.20.10.650.020.00.000	Ricavi di ATS per sanzioni amministrative art. 12-bis, L.R. 31/1997 ATS/ASST/Fondazioni della Regione	€		0	710																						
4.10.20.20.050.020.00.000	Ricavi per formazione verso ATS/ASST/Fondazioni della Regione	€		1	710		1																				
4.10.20.20.080.010.00.000	Altri ricavi per prestazioni non sanitarie verso ATS/ASST/Fondazioni della Regione	€		0	710																						
4.10.20.30.080.010.00.000	Altri proventi diversi verso ATS/ASST/Fondazioni della Regione	€		0	710																						
	A.3) Concorsi, recuperi, rimborsi per attività tipiche.																										
4.10.30.20.010.010.00.000	Rimborso personale comandato e convenzionato c/o ATS/ASST/Fondazioni della Regione	€		128	710											2						69					
4.10.30.20.020.010.00.000	Rimborsi per Cessione di farmaci ed emoderivati verso ATS/ASST/Fondazioni della Regione [ESCLUSI EMODERIVATI GESTITI VIA CONSORZIO	€		0	710																						
4.10.30.20.020.012.00.000	Rimborsi per Cessione emoderivati verso ATS/ASST/Fondazioni della Regione [SOLAMENTE OVE GESTITI NELL'AMBITO DEL CONSORZIO	€		0	710																						
4.10.30.20.030.010.00.000	Rimborsi per Cessione di sangue ed emocomponenti verso ATS/ASST/Fondazioni della Regione	€		5519	710									134	113	182		1		98				3,177	1,772	28	
4.10.30.20.040.010.00.000	Rimborso per acquisto altri beni da parte di ATS/ASST/Fondazioni della Regione	€		0	710																						
4.10.30.20.050.010.00.000	Altri concorsi, recuperi e rimborsi per attività tipiche da parte di ATS/ASST/Fondazioni della Regione	€		286	710		32																	104			
	B.1) Acquisti di beni																										
4.20.05.10.010.810.00.000	Farmaceutici: Specialità Medicinali da ATS/ASST/Fondazioni della Regione	€		0	710																						
4.20.05.10.010.820.00.000	Farmaceutici: Specialità Medicinali (Doppio Canale ex Nota CUF 37) da ATS/ASST/Fondazioni della Regione	€		0	710																						
4.20.05.10.020.810.00.000	Farmaceutici: Ossigeno da ATS/ASST/Fondazioni della Regione	€		0	710																						
4.20.05.10.020.820.00.000	Farmaceutici: Ossigeno (Doppio Canale) da ATS/ASST/Fondazioni della Regione	€		0	710																						
4.20.05.10.030.810.00.000	Emoderivati da ATS/ASST/Fondazioni della Regione [ESCLUSI EMODERIVATI GESTITI VIA CONSORZIO INTERREGIONALE]	€		0	710																						
4.20.05.10.030.812.00.000	Emoderivati da ATS/ASST/Fondazioni della Regione [SOLAMENTE OVE GESTITI NELL'AMBITO DEL CONSORZIO INTERREGIONALE]	€		555	710										222											70	
4.20.05.10.030.820.00.000	Emoderivati (Doppio Canale ex Nota CUF 37) da ATS/ASST/Fondazioni della Regione	€		0	710																						
4.20.05.10.130.810.00.000	Sangue ed emocomponenti da ATS/ASST/Fondazioni della Regione	€		3387	710																			2,096	1,248	32	
4.20.05.10.800.810.00.000	Altri beni e prodotti sanitari (escluso Specialità medicinali, ossigeno, emoderivati e sangue) da ATS/ASST/Fondazioni della Regione	€		0	710																						
4.20.05.20.800.810.00.000	Altri beni non sanitari da ATS/ASST/Fondazioni della Regione	€		0	710																						
	B.2) Acquisti di servizi																										
4.20.10.10.030.010.10.010	acquisto di prestazioni ambulatoriali da strutture pubbliche ubicate nel proprio territorio: ASST/ATS/Fondazioni pubbliche	€		0	710																						
4.20.10.10.030.010.10.030	acquisto di prestazioni ambulatoriali in strutture pubbliche ubicate in altre province della Lombardia: ASST/ATS/Fondazioni pubbliche	€		0	710																						
4.20.10.10.030.030.10.010	Prestazioni di "screening" in strutture pubbliche ubicate nel proprio territorio: ASST/ATS/Fondazioni pubbliche	€		0	710																						
4.20.10.10.030.030.10.030	Prestazioni di "screening" in strutture pubbliche ubicate in altre province della Lombardia: ASST/ATS/Fondazioni pubbliche	€		0	710																						
4.20.10.10.030.040.10.010	acquisto di prestazioni di Neuro-psichiatria Infantile (Uonpia) in strutture pubbliche ubicate nel proprio territorio: ASST/ATS/Fondazioni pubbliche	€		0	710																						
4.20.10.10.030.040.10.030	acquisto di prestazioni di Neuro-psichiatria Infantile (Uonpia) in strutture pubbliche ubicate in altre province della Lombardia: ASST/ATS/Fondazioni pubbliche	€		0	710																						
4.20.10.10.060.010.10.000	acquisto di Drg da strutture pubbliche ubicate nel proprio territorio: ASST/Fondazioni pubbliche	€		0	710																						
4.20.10.10.060.010.30.000	acquisto di Drg da strutture pubbliche ubicate in altre province della Lombardia: ATS/ASST/Fondazioni pubbliche	€		0	710																						
4.20.10.10.070.010.10.000	acquisto di prestazioni di psichiatria in strutture pubbliche ubicate nel proprio territorio: ASST/Fondazioni pubbliche	€		0	710																						
4.20.10.10.070.010.30.000	acquisto di prestazioni di psichiatria in strutture pubbliche ubicate in altre province lombarde: ATS/ASST/Fondazioni pubbliche	€		0	710																						
4.20.10.10.080.010.10.000	acquisto farmaci file F da strutture pubbliche ubicate nel proprio territorio: ASST/Fondazioni pubbliche	€		0	710																						
4.20.10.10.080.010.30.000	acquisto farmaci file F da strutture pubbliche ubicate in altre province della Regione: ATS/ASST/Fondazioni pubbliche	€		0	710																						
4.20.10.10.080.010.50.000	acquisto farmaci file F da Istituti penitenziari (anche per il tramite di ASST/Fondazioni pubbliche)	€		0	710																						
4.20.10.10.080.030.10.000	acquisto farmaci "Doppio canale" (ex Nota CUF 37 più ossigeno) da strutture pubbliche ubicate nel proprio territorio (rimborso farmaco più servizio): ASST/Fondazioni pubbliche	€		0	710																						
4.20.10.10.080.030.30.000	acquisto farmaci "Doppio canale" (ex Nota CUF 37 più ossigeno) da strutture pubbliche ubicate in altre province (rimborso farmaco più servizio): ATS/ASST/Fondazioni pubbliche	€		0	710																						
4.20.10.10.080.050.10.000	acquisto farmaci "Primo Ciclo" da strutture pubbliche ubicate nel proprio territorio: ASST/Fondazioni pubbliche	€		0	710																						
4.20.10.10.080.050.30.000	acquisto farmaci "Primo Ciclo" da strutture pubbliche ubicate in altre province della Regione: ASST/Fondazioni pubbliche	€		0	710																						
4.20.10.10.110.010.40.050	Acquisto di voucher sociosanitari da ATS/ASST/Fondazioni della Regione	€		0	710																						
4.20.10.10.110.010.80.010	altri acquisti di prestazioni di servizi socio sanitari da ATS/ASST/Fondazioni della Regione	€		0	710																						
4.20.10.10.110.020.20.120	acquisto di prestazioni socio sanitarie integrate da RSA gestite da ASST (ATS/ASST/Fondazioni della Regione)	€		0	710																						
4.20.10.10.110.020.20.130	acquisto di prestazioni socio sanitarie integrate da CDI gestiti da ASST (ATS/ASST/Fondazioni della Regione)	€		0	710																						
4.20.10.10.110.020.20.140	acquisto di prestazioni socio sanitarie integrate da RSD gestite da ASST (ATS/ASST/Fondazioni della Regione)	€		0	710																						
4.20.10.10.110.020.20.150	acquisto di prestazioni socio sanitarie integrate da CDD gestiti da ASST (ATS/ASST/Fondazioni della Regione)	€		0	710																						
4.20.10.10.110.020.20.160	acquisto di prestazioni socio sanitarie integrate da hospice gestiti da ASST (ATS/ASST/Fondazioni della Regione)	€		0	710																						
4.20.10.10.120.025.00.000	Servizi di consulenza sanitaria in area pagamento (art. 55 c.1 lett. c) di ed ex art. 57-58 CCNL) - attività v/ATS-ASST-Fondazioni della Regione	€		0	710																						
4.20.10.10.120.035.00.000	Servizi di consulenza sanitaria in area pagamento (art. 55 c.2 CCNL) v/ATS-ASST-Fondazioni della Regione	€		0	710																						
4.20.10.10.120.040.00.000	Costi per prestazioni sanitarie intramoenia - Altro verso ATS-ASST-Fondazioni della Regione	€		0	710																						
4.20.10.10.130.010.35.000	Altre Contribuzioni Passive e sussidi verso altre ATS/ASST/Fondazioni della regione	€		0	710																						
4.20.10.10.140.010.10.000	Consulenze sanitarie da ATS/ASST/Fondazioni della Regione	€		0	710																						
4.20.10.10.140.010.15.000	Consulenze socio-sanitarie da ATS/ASST/Fondazioni della Regione	€		0	710																						
4.20.10.10.140.010.20.000	Consulenze scientifiche da ATS/ASST/Fondazioni della Regione	€		0	710																						
4.20.10.10.140.030.10.000	Rimborso degli oneri stipendiali del personale sanitario che presta servizio in azienda in posizione di comando in ATS/ASST/Fondazioni della Regione	€		47	710											31											
4.20.10.10.150.010.10.000	Altre prestazioni per servizi sanitari da ATS/ASST/Fondazioni della Regione	€		356	710		9							21	43	15	21	6						3	33		
4.20.10.10.150.010.15.000	Altre prestazioni per servizi socio sanitari da ATS/ASST/Fondazioni della Regione	€		0	710																						
4.20.10.20.010.040.10.000	Acquisto di altri servizi non sanitari da ATS/ASST/Fondazioni della Regione	€		684	710		621																	10			
4.20.10.20.020.010.10.010	Consulenze non sanitarie da ATS/ASST/Fondazioni della Regione	€		0	710																						
4.20.10.20.020.030.10.000	Rimborso degli oneri stipendiali del personale non sanitario che presta servizio in azienda in posizione di comando in ATS/ASST/Fondazioni della Regione	€		0	710																						
4.20.10.20.030.020.00.000	Formazione esternalizzata da ATS/ASST/Fondazioni della Regione	€		24	710									20											1		
	B.3) Manutenzione e riparazione (ordinaria esternalizzata)																										
4.20.15.90.000.000.00.000	Manutenzioni e riparazioni da ATS/ASST/Fondazioni della Regione	€		0	710																						
	B.4) Godimento di beni di terzi																										
4.20.20.80.010.000.00.000	Locazioni e noleggi da ATS/ASST/Fondazioni della Regione	€		0	710																						
	B.9 Oneri diversi di gestione																										
4.20.30.40.012.000.00.000	Indennità, rimborso spese e oneri sociali per il direttore generale, direttore sanitario, direttore amministrativo e componenti del collegio sindacale v/ATS-ASST-Fondazioni d/Regione	€		39	710																			39			
4.20.30.40.022.000.00.000	Indennità, rimborso spese e oneri sociali per il direttore scientifico a carico del Bilancio ricerca v/ATS-ASST-Fondazioni d/Regione	€		0	710																						
4.20.30.40.032.000.00.000	Indennità, rimborso spese e oneri sociali per il direttore sociale a carico del Bilancio sociale v/ATS-ASST-Fondazioni d/Regione	€		0	710																						
4.20.30.50.020.000.00.000	Sanzioni verso ATS della Regione	€		171	710		171																				
	C.1 Interessi attivi																										
5.10.10.30.090.000.00.000	Interessi attivi verso ATS-ASST-Fondazioni della Regione	€		0	710																						
	C.3 Interessi passivi																										
6.20.10.30.080.000.00.000	Interessi passivi verso ATS-ASST-Fondazioni della Regione	€		0	710																						
	E.1) Proventi Straordinari																										
7.10.10.20.000.000.00.000	Plusvalenze da ATS-ASST-Fondazioni della Regione	€		0	710																						
7.10.30.10.000.000.00.000	Sopravvenienze e insussistenze attive verso ATS/ASST/Fondazioni della Regione	€		200	710		19																	180			
	E.2) Oneri Straordinari																										
7.20.10.20.000.000.00.000	Minusvalenze da ATS-ASST-Fondazioni della Regione	€		0	710																						
7.20.40.10.000.000.00.000	Sopravvenienze e insussistenze passive verso ATS/ASST/Fondazioni della Regione relative alla mobilità intraregionale	€		0	710																						
7.20.40.15.000.000.00.000	Altre sopravvenienze e insussistenze passive verso ATS/ASST/Fondazioni della Regione	€		378	710		331												1					17			

A.S.T. S.r.l.

Dettaglio nota integrativa di: ASST DEI SETTE LAGHI - Consuntivo 2018		ASST DI LECCO	ASST DI MONZA	ASST DI VIMERCATE	ASST PAPA GIOVANNI XXIII	ASST DI BERGAMO OVEST	ASST DI BERGAMO EST	ASST DEGLI SPEDALI CIVILI DI BRESCIA	ASST DELLA FRANCIACORTA	ASST DEL GARDA	ASST DI CREMONA	ASST DI MANTOVA	ASST DI CREMA	ASST DI PAVIA	INRCA CENTRO PER LE BRONC. - CASATENOVO	IRCCS ISTITUTO NAZIONALE DEI TUMORI	IRCCS ISTITUTO NEUROLOGICO CARLO BESTA	IRCCS POLICLINICO SAN MATTEO	IRCCS OSPEDALE POLICLINICO DI MILANO	AZIENDA REGIONALE EMERGENZA URGENZA (AREU)	AGENZIA DEI CONTROLLI
(Valori in migliaia di Euro)		715	716	717	718	719	720	721	722	723	724	725	726	727	920	922	923	924	925	991	992
A.1. Contributi in conto esercizio.																					
Contributi vincolati da ATS/ASST/Fondazioni della regione (extra fondo)	€																				
Altri contributi da ATS/ASST/Fondazioni della regione (extra fondo)	€																				
A.2. Proventi e ricavi diversi.																					
ricavi per prestazioni drg per la ATS di appartenza	€																				
ricavi per prestazioni drg per altre ATS lombarde	€																				
ricavi per prestazioni attivita' ambulatoriale per la ATS di appartenenza	€																				
ricavi per prestazioni attivita' ambulatoriale per altre ATS lombarde	€																				
ricavi per prestazioni di "screening" ATS di appartenenza	€																				
ricavi per prestazioni di "screening" altre ATS della regione	€																				
ricavi per Neuro-psichiatria Infantile (Uonpia) per la ATS di appartenenza	€																				
ricavi per Neuro-psichiatria Infantile (Uonpia) per altre ATS lombarde	€																				
ricavi per attivita' di psichiatria (circ. 46/san): per la ATS di appartenenza	€																				
ricavi per attivita' di psichiatria (circ. 46/san) per altre ATS lombarde	€																				
ricavi per farmaci File F (escluso HCV) per la ATS di appartenenza	€																				
ricavi per farmaci HCV per la ATS di appartenenza	€																				
ricavi per farmaci File F (escluso HCV) per altre ATS lombarde	€																				
ricavi per farmaci HCV per altre ATS lombarde	€																				
ricavi per i farmaci File F (escluso HCV) per carcerati (per conto Istituti penitenziari)	€																				
ricavi per i farmaci HCV per carcerati (per conto Istituti penitenziari)	€																				
ricavi per farmaci erogati in "Doppio Canale" per ATS di appartenenza	€																				
ricavi per farmaci erogati in "Doppio Canale" per altre ATS lombarde	€																				
ricavi per farmaci erogati in "Primo ciclo" per ATS di appartenenza	€																				
ricavi per farmaci erogati in "Primo ciclo" per altre ATS lombarde	€																				
Prestazioni di servizi MMG, PLS, Continuità assistenziale per ATS di appartenenza	€																				
Prestazioni di servizi MMG, PLS, Continuità assistenziale per altre ATS lombarde	€																				
Prestazioni servizi farmaceutica convenzionata per ATS di appartenenza	€																				
Prestazioni servizi farmaceutica convenzionata per altre ATS lombarde	€																				
Prestazioni termali per ATS di appartenenza	€																				
Prestazioni termali per altre ATS lombarde	€																				
Prestazioni di trasporto ambulanze ed elisoccorso per ATS di appartenenza	€																				
Prestazioni di trasporto ambulanze ed elisoccorso per ATS/ASST/Irccs della Regione	€																				
Altre prestazioni sanitarie v/ATS di appartenenza	€																				
Altre prestazioni sanitarie verso altre ATS/ASST/Fondazioni lombardi	€	1	31																	12	
Altre prestazioni socio sanitarie v/ ATS di appartenenza	€																				
Ricavi per Voucher socio-sanitari ATS della Regione	€																				
Altre prestazioni socio sanitarie verso altre ATS/ASST/Fondazioni lombardi	€																				
Ricavi per consulenza sanitaria per ATS di appartenenza	€																				
Ricavi per consulenza sanitaria v/altre ATS-ASST-Fondazioni della Regione	€																				
Ricavi per servizi di consulenza sanitaria in area pagamento (art. 55 c.1 lett. c) d) ed ex art. 57-58 CCNL) verso ATS-ASST-Fondazioni della Regione	€													17							
Ricavi per prestazioni sanitarie intramoenia - Altro verso ATS-ASST-Fondazioni della Regione	€																				
Ricavi di ATS per attività di prevenzione, salute ambiente di lavoro, igiene pubblica ed ambientale verso ATS/ASST/Fondazioni della Regione	€																				
Ricavi di ATS per sanzioni amministrative art. 12-bis, L.R. 31/1997 ATS/ASST/Fondazioni della Regione	€																				
Ricavi per formazione verso ATS/ASST/Fondazioni della Regione	€																				
Altri ricavi per prestazioni non sanitarie verso ATS/ASST/Fondazioni della Regione	€																				
Altri proventi diversi verso ATS/ASST/Fondazioni della Regione	€																				
A.3) Concorsi, recuperi, rimborsi per attività tipiche.																					
Rimborso personale comandato e convenzionato c/o ATS/ASST/Fondazioni della Regione	€																				57
Rimborsi per Cessione di farmaci ed emoderivati verso ATS/ASST/Fondazioni della Regione [ESCLUSI EMODERIVATI GESTITI VIA CONSORZIO	€																				
Rimborsi per Cessione emoderivati verso ATS/ASST/Fondazioni della Regione [SOLAMENTE OVE GESTITI NELL'AMBITO DEL CONSORZIO	€																				
Rimborsi per Cessione di sangue ed emocomponenti verso ATS/ASST/Fondazioni della Regione	€							4										1	9		
Rimborso per acquisto altri beni da parte di ATS/ASST/Fondazioni della Regione	€																				
Altri concorsi, recuperi e rimborsi per attività tipiche da parte di ATS/ASST/Fondazioni della Regione	€													1					1	148	
B.1) Acquisti di beni																					
Farmaceutici: Specialità Medicinali da ATS/ASST/Fondazioni della Regione	€																				
Farmaceutici: Specialità Medicinali (Doppio Canale ex Nota CUF 37) da ATS/ASST/Fondazioni della Regione	€																				
Farmaceutici: Ossigeno da ATS/ASST/Fondazioni della Regione	€																				
Farmaceutici: Ossigeno (Doppio Canale) da ATS/ASST/Fondazioni della Regione	€																				
Emoderivati da ATS/ASST/Fondazioni della Regione [ESCLUSI EMODERIVATI GESTITI VIA CONSORZIO INTERREGIONALE]	€																				
Emoderivati da ATS/ASST/Fondazioni della Regione [SOLAMENTE OVE GESTITI NELL'AMBITO DEL CONSORZIO INTERREGIONALE]	€										88	88		87							
Emoderivati (Doppio Canale ex Nota CUF 37) da ATS/ASST/Fondazioni della Regione	€																				
Sangue ed emocomponenti da ATS/ASST/Fondazioni della Regione	€										9								2		
Altri beni e prodotti sanitari (escluso Specialità medicinali, ossigeno, emoderivati e sangue) da ATS/ASST/Fondazioni della Regione	€																				
Altri beni non sanitari da ATS/ASST/Fondazioni della Regione	€																				
B.2) Acquisti di servizi																					
acquisto di prestazioni ambulatoriali da strutture pubbliche ubicate nel proprio territorio: ASST/ATS/Fondazioni pubbliche	€																				
acquisto di prestazioni ambulatoriali in strutture pubbliche ubicate in altre province della Lombardia: ASST/ATS/Fondazioni pubbliche	€																				
Prestazioni di "screening" in strutture pubbliche ubicate nel proprio territorio: ASST/ATS/Fondazioni pubbliche	€																				
Prestazioni di "screening" in strutture pubbliche ubicate in altre province della Lombardia: ASST/ATS/Fondazioni pubbliche	€																				
acquisto di prestazioni di Neuro-psichiatria Infantile (Uonpia) in strutture pubbliche ubicate nel proprio territorio: ASST/ATS/Fondazioni pubbliche	€																				
acquisto di prestazioni di Neuro-psichiatria Infantile (Uonpia) in strutture pubbliche ubicate in altre province della Lombardia: ASST/ATS/Fondazioni pubbliche	€																				
acquisto di Drg da strutture pubbliche ubicate nel proprio territorio: ASST/Fondazioni pubbliche	€																				
acquisto di Drg da strutture pubbliche ubicate in altre province della Lombardia: ATS/ASST/Fondazioni pubbliche	€																				
acquisto di prestazioni di psichiatria in strutture pubbliche ubicate nel proprio territorio: ASST/Fondazioni pubbliche	€																				
acquisto di prestazioni di psichiatria in strutture pubbliche ubicate in altre province lombarde: ATS/ASST/Fondazioni pubbliche	€																				
acquisto farmaci file F da strutture pubbliche ubicate nel proprio territorio: ASST/Fondazioni pubbliche	€																				
acquisto farmaci file F da strutture pubbliche ubicate in altre province della Regione: ATS/ASST/Fondazioni pubbliche	€																				
acquisto farmaci file F da Istituti penitenziari (anche per il tramite di ASST/Fondazioni pubbliche)	€																				
acquisto farmaci "Doppio canale" (ex Nota CUF 37 più ossigeno) da strutture pubbliche ubicate nel proprio territorio (rimborso farmaco più servizio): ASST/Fondazioni pubbliche	€																				
acquisto farmaci "Doppio canale" (ex Nota CUF 37 più ossigeno) da strutture pubbliche ubicate in altre province (rimborso farmaco più servizio): ATS/ASST/Fondazioni pubbliche	€																				
acquisto farmaci "Primo Ciclo" da strutture pubbliche ubicate nel proprio territorio: ASST/Fondazioni pubbliche	€																				
acquisto farmaci "Primo Ciclo" da strutture pubbliche ubicate in altre province della Regione: ASST/Fondazioni pubbliche	€																				
Acquisto di voucher sociosanitari da ATS/ASST/Fondazioni della Regione	€																				
altri acquisti di prestazioni di servizi socio sanitari da ATS/ASST/Fondazioni della Regione	€																				
acquisto di prestazioni socio sanitarie integrate da RSA gestite da ASST (ATS/ASST/Fondazioni della Regione)	€																				
acquisto di prestazioni socio sanitarie integrate da CDI gestiti da ASST (ATS/ASST/Fondazioni della Regione)	€																				
acquisto di prestazioni socio sanitarie integrate da RSD gestite da ASST (ATS/ASST/Fondazioni della Regione)	€																				
acquisto di prestazioni socio sanitarie integrate da CDD gestiti da ASST (ATS/ASST/Fondazioni della Regione)	€																				
acquisto di prestazioni socio sanitarie integrate da hospice gestiti da ASST (ATS/ASST/Fondazioni della Regione)	€																				
Servizi di consulenza sanitaria in area pagamento (art. 55 c.1 lett. c) d) ed ex art. 57-58 CCNL) - attività v/ATS-ASST-Fondazioni della Regione																					
Servizi di consulenza sanitaria in area pagamento (art. 55 c.2 CCNL) v/ATS-ASST-Fondazioni della Regione	€																				
Costi per prestazioni sanitarie intramoenia - Altro verso ATS-ASST-Fondazioni della Regione	€																				
Altre Contribuzioni Passive e sussidi verso altre ATS/ASST/Fondazioni della regione	€																				
Consulenze sanitarie da ATS/ASST/Fondazioni della Regione	€																				
Consulenze socio-sanitarie da ATS/ASST/Fondazioni della Regione	€																				
Consulenze scientifiche da ATS/ASST/Fondazioni della Regione	€																				
Rimborso degli oneri stipendiali del personale sanitario che presta servizio in azienda in posizione di comando in ATS/ASST/Fondazioni della Regione	€																				
Altre prestazioni per servizi sanitari da ATS/ASST/Fondazioni della Regione	€		43		9			14									34	95	10		
Altre prestazioni per servizi socio sanitari da ATS/ASST/Fondazioni della Regione	€																		16		
Acquisto di altri servizi non sanitari da ATS/ASST/Fondazioni della Regione	€																			53	
Consulenze non sanitarie da ATS/ASST/Fondazioni della Regione	€																				
Rimborso degli oneri stipendiali del personale non sanitario che presta servizio in azienda in posizione di comando in ATS/ASST/Fondazioni della Regione	€																				
Formazione esternalizzata da ATS/ASST/Fondazioni della Regione	€	1										2									
B.3) Manutenzione e riparazione (ordinaria esternalizzata)																					
Manutenzioni e riparazioni da ATS/ASST/Fondazioni della Regione	€																				
B.4) Godimento di beni di terzi																					
Locazione e noleggi da ATS/ASST/Fondazioni della Regione	€																				
B.9 Oneri diversi di gestione																					
Indennità, rimborso spese e oneri sociali per il direttore generale, direttore sanitario, direttore amministrativo e componenti del collegio sindacale v/ATS-ASST-Fondazioni d/Regione	€																				
Indennità, rimborso spese e oneri sociali per il direttore scientifico a carico del Bilancio ricerca v/ATS-ASST-Fondazioni d/Regione	€																				
Indennità, rimborso spese e oneri sociali per il direttore sociale a carico del Bilancio sociale v/ATS-ASST-Fondazioni d/Regione	€																				
Sanzioni verso ATS della Regione	€																				
C.1 Interessi attivi																					
Interessi attivi verso ATS-ASST-Fondazioni della Regione	€																				
C.3 Interessi passivi																					
Interessi passivi verso ATS-ASST-Fondazioni della Regione	€																				
E.1) Proventi Straordinari																					
Plusvalenze da ATS-ASST-Fondazioni della Regione	€																				
Sopravvenienze e insussistenze attive verso ATS/ASST/Fondazioni della Regione	€																		1		
E.2) Oneri Straordinari																					
Minusvalenze da ATS-ASST-Fondazioni della Regione	€																				
Sopravvenienze e insussistenze passive verso ATS/ASST/Fondazioni della Regione relative alla mobilità intraregionale	€																				
Altre sopravvenienze e insussistenze passive verso ATS/ASST/Fondazioni della Regione	€		28		1																

A.S.C.R.I.B.A.

COD_CONS	Dettaglio nota integrativa di: ASST DEI SETTE LAGHI - Consuntivo 2018		TOTALE N.I.	TOTALE FOGLIO CONS	Codice A Aziende	ATS DELLA CITTA' METROPOLITANA DI MILANO	ATS DELL'INSUBRIA	ATS DELLA MONTAGNA	ATS DELLA BRIANZA	ATS DI BERGAMO	ATS DI BRESCIA	ATS DELLA VAL PADANA	ATS DI PAVIA	ASST GRANDE OSPEDALE METROPOLITANO NIGUARDA	ASST SANTI PAOLO E CARLO	ASST FATEBENEFRATELLI SACCO	ASST CENTRO SPECIALISTICO ORTOPEDICO TRAUMATOLOGICO	ASST OVEST MILANESE	ASST RHODENSE	ASST NORD MILANO	ASST MELEGNANO E DELLA MARTESANA	ASST DI LODI	ASST DEI SETTE LAGHI	ASST DELLA VALLE OLONA	ASST LARIANA	ASST DELLA VALTELLINA E DELL'ALTO LARIO	ASST DELLA VALCAMONICA
	(Valori in migliaia di Euro)			710		321	322	323	324	325	326	327	328	701	702	703	704	705	706	707	708	709	710	711	712	713	714
	A.1. Contributi in conto esercizio.																										
4.10.10.20.030.010.00.000	Contributi vincolati da ATS/ASST/Fondazioni della regione (extra fondo)	€		0	710																						
4.10.10.20.030.020.00.000	Altri contributi da ATS/ASST/Fondazioni della regione (extra fondo)	€		0	710																						
	A.2. Proventi e ricavi diversi.																										
4.10.20.10.010.010.00.000	ricavi per prestazioni drg per la ATS di appartenza	€		0	710																						
4.10.20.10.010.020.00.000	ricavi per prestazioni drg per altre ATS lombarde	€		0	710																						
4.10.20.10.020.010.00.000	ricavi per prestazioni attivita' ambulatoriale per la ATS di appartenenza	€		0	710																						
4.10.20.10.020.020.00.000	ricavi per prestazioni attivita' ambulatoriale per altre ATS lombarde	€		0	710																						
4.10.20.10.020.110.00.000	ricavi per prestazioni di "screening" ATS di appartenenza	€		0	710																						
4.10.20.10.020.120.00.000	ricavi per prestazioni di "screening" altre ATS della regione	€		0	710																						
4.10.20.10.020.210.00.000	ricavi per Neuro-psichiatria Infantile (Uonpia) per la ATS di appartenenza	€		0	710																						
4.10.20.10.020.220.00.000	ricavi per Neuro-psichiatria Infantile (Uonpia) per altre ATS lombarde	€		0	710																						
4.10.20.10.030.010.00.000	ricavi per attivita' di psichiatria (circ. 46/san) per la ATS di appartenenza	€		0	710																						
4.10.20.10.030.020.00.000	ricavi per attivita' di psichiatria (circ. 46/san) per altre ATS lombarde	€		0	710																						
4.10.20.10.040.010.01.000	ricavi per farmaci File F (escluso HCV) per la ATS di appartenenza	€		0	710																						
4.10.20.10.040.010.02.000	ricavi per farmaci HCV per la ATS di appartenenza	€		0	710																						
4.10.20.10.040.020.01.000	ricavi per farmaci File F (escluso HCV) per altre ATS lombarde	€		0	710																						
4.10.20.10.040.020.02.000	ricavi per farmaci HCV per altre ATS lombarde	€		0	710																						
4.10.20.10.040.080.01.000	ricavi per i farmaci File F (escluso HCV) per carcerati (per conto Istituti penitenziari)	€		0	710																						
4.10.20.10.040.080.02.000	ricavi per i farmaci HCV per carcerati (per conto Istituti penitenziari)	€		0	710																						
4.10.20.10.050.010.00.000	ricavi per farmaci erogati in "Doppio Canale" per ATS di appartenenza	€		0	710																						
4.10.20.10.050.020.00.000	ricavi per farmaci erogati in "Doppio Canale" per altre ATS lombarde	€		0	710																						
4.10.20.10.060.010.00.000	ricavi per farmaci erogati in "Primo ciclo" per ATS di appartenenza	€		0	710																						
4.10.20.10.060.020.00.000	ricavi per farmaci erogati in "Primo ciclo" per altre ATS lombarde	€		0	710																						
4.10.20.10.100.010.00.000	Prestazioni di servizi MMG, PLS, Continuità assistenziale per ATS di appartenenza	€		0	710																						
4.10.20.10.100.020.00.000	Prestazioni di servizi MMG, PLS, Continuità assistenziale per altre ATS lombarde	€		0	710																						
4.10.20.10.110.010.00.000	Prestazioni servizi farmaceutica convenzionata per ATS di appartenenza	€		0	710																						
4.10.20.10.110.020.00.000	Prestazioni servizi farmaceutica convenzionata per altre ATS lombarde	€		0	710																						
4.10.20.10.120.010.00.000	Prestazioni termali per ATS di appartenenza	€		0	710																						
4.10.20.10.120.020.00.000	Prestazioni termali per altre ATS lombarde	€		0	710																						
4.10.20.10.130.010.00.000	Prestazioni di trasporto ambulanze ed elisoccorso per ATS di appartenenza	€		0	710																						
4.10.20.10.130.020.00.000	Prestazioni di trasporto ambulanze ed elisoccorso per ATS/ASST/Irccs della Regione	€		0	710																						
4.10.20.10.190.010.00.000	Altre prestazioni sanitarie vIATS di appartenenza	€		0	710																						
4.10.20.10.190.020.00.000	Altre prestazioni sanitarie verso altre ATS/ASST/Fondazioni lombardi	€		0	710																						
4.10.20.10.200.010.00.000	Altre prestazioni socio sanitarie v/ ATS di appartenenza	€		0	710																						
4.10.20.10.200.015.00.000	Ricavi per Voucher socio-sanitari ATS della Regione	€		0	710																						
4.10.20.10.200.020.00.000	Altre prestazioni socio sanitarie verso altre ATS/ASST/Fondazioni lombardi	€		0	710																						
4.10.20.10.300.010.00.000	Ricavi per consulenza sanitaria per ATS di appartenenza	€		0	710																						
4.10.20.10.300.020.00.000	Ricavi per consulenza sanitaria v/altre ATS-ASST-Fondazioni della Regione	€		0	710																						
4.10.20.10.500.120.00.000	Ricavi per servizi di consulenza sanitaria in area pagamento (art. 55 c.1 lett. c) d) ed ex art.57-58 CCNL) verso ATS-ASST-Fondazioni della Regione	€		0	710																						
4.10.20.10.500.220.00.000	Ricavi per prestazioni sanitarie intramoenia - Altro verso ATS-ASST-Fondazioni della Regione	€		0	710																						
4.10.20.10.600.800.00.000	Ricavi di ATS per attività di prevenzione, salute ambiente di lavoro, igiene pubblica ed ambientale verso ATS/ASST/Fondazioni della Regione	€		0	710																						
4.10.20.10.650.020.00.000	Ricavi di ATS per sanzioni amministrative art. 12-bis, L.R. 31/1997 ATS/ASST/Fondazioni della Regione	€		0	710																						
4.10.20.20.050.020.00.000	Ricavi per formazione verso ATS/ASST/Fondazioni della Regione	€		0	710																						
4.10.20.20.080.010.00.000	Altri ricavi per prestazioni non sanitarie verso ATS/ASST/Fondazioni della Regione	€		0	710																						
4.10.20.30.080.010.00.000	Altri proventi diversi verso ATS/ASST/Fondazioni della Regione	€		0	710																						
	A.3) Concorsi, recuperi, rimborsi per attività tipiche.																										
4.10.30.20.010.010.00.000	Rimborso personale comandato e convenzionato c/o ATS/ASST/Fondazioni della Regione	€		0	710																						
4.10.30.20.020.010.00.000	Rimborsi per Cessione di farmaci ed emoderivati verso ATS/ASST/Fondazioni della Regione [ESCLUSI EMODERIVATI GESTITI VIA CONSORZIO	€		0	710																						
4.10.30.20.020.012.00.000	Rimborsi per Cessione emoderivati verso ATS/ASST/Fondazioni della Regione [SOLAMENTE OVE GESTITI NELL'AMBITO DEL CONSORZIO	€		0	710																						
4.10.30.20.030.010.00.000	Rimborsi per Cessione di sangue ed emocomponenti verso ATS/ASST/Fondazioni della Regione	€		0	710																						
4.10.30.20.040.010.00.000	Rimborso per acquisto altri beni da parte di ATS/ASST/Fondazioni della Regione	€		0	710																						
4.10.30.20.050.010.00.000	Altri concorsi, recuperi e rimborsi per attività tipiche da parte di ATS/ASST/Fondazioni della Regione	€		0	710																						
	B.1) Acquisti di beni																										
4.20.05.10.010.810.00.000	Farmaceutici: Specialità Medicinali da ATS/ASST/Fondazioni della Regione	€		0	710																						
4.20.05.10.010.820.00.000	Farmaceutici: Specialità Medicinali (Doppio Canale ex Nota CUF 37) da ATS/ASST/Fondazioni della Regione	€		0	710																						
4.20.05.10.020.810.00.000	Farmaceutici: Ossigeno da ATS/ASST/Fondazioni della Regione	€		0	710																						
4.20.05.10.020.820.00.000	Farmaceutici: Ossigeno (Doppio Canale) da ATS/ASST/Fondazioni della Regione	€		0	710																						
4.20.05.10.030.810.00.000	Emoderivati da ATS/ASST/Fondazioni della Regione [ESCLUSI EMODERIVATI GESTITI VIA CONSORZIO INTERREGIONALE]	€		0	710																						
4.20.05.10.030.812.00.000	Emoderivati da ATS/ASST/Fondazioni della Regione [SOLAMENTE OVE GESTITI NELL'AMBITO DEL CONSORZIO INTERREGIONALE]	€		0	710																						
4.20.05.10.030.820.00.000	Emoderivati (Doppio Canale ex Nota CUF 37) da ATS/ASST/Fondazioni della Regione	€		0	710																						
4.20.05.10.130.810.00.000	Sangue ed emocomponenti da ATS/ASST/Fondazioni della Regione	€		0	710																						
4.20.05.10.800.810.00.000	Altri beni e prodotti sanitari (escluso Specialità medicinali, ossigeno, emoderivati e sangue) da ATS/ASST/Fondazioni della Regione	€		0	710																						
4.20.05.20.800.810.00.000	Altri beni non sanitari da ATS/ASST/Fondazioni della Regione	€		0	710																						
	B.2) Acquisti di servizi																										
4.20.10.10.030.010.10.010	acquisto di prestazioni ambulatoriali da strutture pubbliche ubicate nel proprio territorio: ASST/ATS/Fondazioni pubbliche	€		0	710																						
4.20.10.10.030.010.10.030	acquisto di prestazioni ambulatoriali in strutture pubbliche ubicate in altre province della Lombardia: ASST/ATS/Fondazioni pubbliche	€		0	710																						
4.20.10.10.030.030.10.010	Prestazioni di "screening" in strutture pubbliche ubicate nel proprio territorio: ASST/ATS/Fondazioni pubbliche	€		0	710																						
4.20.10.10.030.030.10.030	Prestazioni di "screening" in strutture pubbliche ubicate in altre province della Lombardia: ASST/ATS/Fondazioni pubbliche	€		0	710																						
4.20.10.10.030.040.10.010	acquisto di prestazioni di Neuro-psichiatria Infantile (Uonpia) in strutture pubbliche ubicate nel proprio territorio: ASST/ATS/Fondazioni pubbliche	€		0	710																						
4.20.10.10.030.040.10.030	acquisto di prestazioni di Neuro-psichiatria Infantile (Uonpia) in strutture pubbliche ubicate in altre province della Lombardia: ASST/ATS/Fondazioni pubbliche	€		0	710																						
4.20.10.10.060.010.10.000	acquisto di Drg da strutture pubbliche ubicate nel proprio territorio: ASST/Fondazioni pubbliche	€		0	710																						
4.20.10.10.060.010.30.000	acquisto di Drg da strutture pubbliche ubicate in altre province della Lombardia: ATS/ASST/Fondazioni pubbliche	€		0	710																						
4.20.10.10.070.010.10.000	acquisto di prestazioni di psichiatria in strutture pubbliche ubicate nel proprio territorio: ASST/Fondazioni pubbliche	€		0	710																						
4.20.10.10.070.010.30.000	acquisto di prestazioni di psichiatria in strutture pubbliche ubicate in altre province lombarde: ATS/ASST/Fondazioni pubbliche	€		0	710																						
4.20.10.10.080.010.10.000	acquisto farmaci file F da strutture pubbliche ubicate nel proprio territorio: ASST/Fondazioni pubbliche	€		0	710																						
4.20.10.10.080.010.30.000	acquisto farmaci file F da strutture pubbliche ubicate in altre province della Regione: ATS/ASST/Fondazioni pubbliche	€		0	710																						
4.20.10.10.080.010.50.000	acquisto farmaci file F da Istituti penitenziari (anche per il tramite di ASST/Fondazioni pubbliche)	€		0	710																						
4.20.10.10.080.030.10.000	acquisto farmaco "Doppio canale" (ex Nota CUF 37 più ossigeno) da strutture pubbliche ubicate nel proprio territorio (rimborso farmaco più servizio): ASST/Fondazioni pubbliche	€		0	710																						
4.20.10.10.080.030.30.000	acquisto farmaco "Doppio canale" (ex Nota CUF 37 più ossigeno) da strutture pubbliche ubicate in altre province (rimborso farmaco più servizio): ATS/ASST/Fondazioni pubbliche	€		0	710																						
4.20.10.10.080.050.10.000	acquisto farmaco "Primo Ciclo" da strutture pubbliche ubicate nel proprio territorio: ASST/Fondazioni pubbliche	€		0	710																						
4.20.10.10.080.050.30.000	acquisto farmaco "Primo Ciclo" da strutture pubbliche ubicate in altre province della Regione: ASST/Fondazioni pubbliche	€		0	710																						
4.20.10.10.110.010.40.050	Acquisto di voucher sociosanitari da ATS/ASST/Fondazioni della Regione	€		0	710																						
4.20.10.10.110.010.80.010	altri acquisti di prestazioni di servizi socio sanitari da ATS/ASST/Fondazioni della Regione	€		0	710																						
4.20.10.10.110.020.20.120	acquisto di prestazioni socio sanitarie integrate da RSA gestite da ASST (ATS/ASST/Fondazioni della Regione)	€		0	710																						
4.20.10.10.110.020.20.130	acquisto di prestazioni socio sanitarie integrate da CDI gestiti da ASST (ATS/ASST/Fondazioni della Regione)	€		0	710																						
4.20.10.10.110.020.20.140	acquisto di prestazioni socio sanitarie integrate da RSD gestite da ASST (ATS/ASST/Fondazioni della Regione)	€		0	710																						
4.20.10.10.110.020.20.150	acquisto di prestazioni socio sanitarie integrate da CDD gestiti da ASST (ATS/ASST/Fondazioni della Regione)	€		0	710																						
4.20.10.10.110.020.20.160	acquisto di prestazioni socio sanitarie integrate da hospice gestiti da ASST (ATS/ASST/Fondazioni della Regione)	€		0	710																						
4.20.10.10.120.025.00.000	Servizi di consulenza sanitaria in area pagamento (art. 55 c.1 lett. c) d) ed ex art. 57-58 CCNL) - attività vIATS-ASST-Fondazioni della Regione	€		0	710																						
4.20.10.10.120.035.00.000	Servizi di consulenza sanitaria in area pagamento (art. 55 c.2 CCNL) vIATS-ASST-Fondazioni della Regione	€		0	710																						
4.20.10.10.120.040.00.000	Costi per prestazioni sanitarie intramoenia - Altro verso ATS-ASST-Fondazioni della Regione	€		0	710																						
4.20.10.10.130.010.35.000	Altre Contribuzioni Passive e sussidi verso altre ATS/ASST/Fondazioni della regione	€		0	710																						
4.20.10.10.140.010.10.000	Consulenze sanitarie da ATS/ASST/Fondazioni della Regione	€		0	710																						
4.20.10.10.140.010.15.000	Consulenze socio-sanitarie da ATS/ASST/Fondazioni della Regione	€		0	710																						
4.20.10.10.140.010.20.000	Consulenze scientifiche da ATS/ASST/Fondazioni della Regione	€		0	710																						
4.20.10.10.140.030.10.000	Rimborso degli oneri stipendiali del personale sanitario che presta servizio in azienda in posizione di comando in ATS/ASST/Fondazioni della Regione	€		0	710																						
4.20.10.10.150.010.10.000	Altre prestazioni per servizi sanitari da ATS/ASST/Fondazioni della Regione	€		0	710																						
4.20.10.10.150.010.15.000	Altre prestazioni per servizi socio sanitari da ATS/ASST/Fondazioni della Regione	€		0	710																						
4.20.10.20.010.040.10.000	Acquisto di altri servizi non sanitari da ATS/ASST/Fondazioni della Regione	€		0	710																						
4.20.10.20.020.010.10.010	Consulenze non sanitarie da ATS/ASST/Fondazioni della Regione	€		0	710																						
4.20.10.20.020.030.10.000	Rimborso degli oneri stipendiali del personale non sanitario che presta servizio in azienda in posizione di comando in ATS/ASST/Fondazioni della Regione	€		0	710																						
4.20.10.20.030.020.00.000	Formazione esternalizzata da ATS/ASST/Fondazioni della Regione	€		0	710																						
	B.3) Manutenzione e riparazione (ordinaria esternalizzata)																										
4.20.15.90.000.000.00.000	Manutenzioni e riparazioni da ATS/ASST/Fondazioni della Regione	€		0	710																						
	B.4) Godimento di beni di terzi																										
4.20.20.80.010.000.00.000	Locazioni e noleggi da ATS/ASST/Fondazioni della Regione	€		0	710																						
	B.9 Oneri diversi di gestione																										
4.20.30.40.012.000.00.000	Indennità, rimborso spese e oneri sociali per il direttore generale, direttore sanitario, direttore amministrativo e componenti del collegio sindacale vIATS-ASST-Fondazioni diRegione	€		0	710																						
4.20.30.40.022.000.00.000	Indennità, rimborso spese e oneri sociali per il direttore scientifico a carico del Bilancio ricerca vIATS-ASST-Fondazioni diRegione	€		0	710																						
4.20.30.40.032.000.00.000	Indennità, rimborso spese e oneri sociali per il direttore sociale a carico del Bilancio sociale vIATS-ASST-Fondazioni diRegione	€		0	710																						
4.20.30.50.020.000.00.000	Sanzioni verso ATS della Regione	€		0	710																						
	C.1 Interessi attivi																										
5.10.10.30.090.000.00.000	Interessi attivi verso ATS-ASST-Fondazioni della Regione	€		0	710																						
	C.3 Interessi passivi																										
5.20.10.30.080.000.00.000	Interessi passivi verso ATS-ASST-Fondazioni della Regione	€		0	710																						
	E.1) Proventi Straordinari																										
7.10.10.20.000.000.00.000	Plusvalenze da ATS-ASST-Fondazioni della Regione	€		0	710																						
7.10.30.10.000.000.00.000	Sopravvenienze e insussistenze attive verso ATS/ASST/Fondazioni della Regione	€		0	710																						
	E.2) Oneri Straordinari																										
7.20.10.20.000.000.00.000	Minusvalenze da ATS-ASST-Fondazioni della Regione	€		0	710																						
7.20.40.10.000.000.00.000	Sopravvenienze e insussistenze passive verso ATS/ASST/Fondazioni della Regione relative alla mobilità intraregionale	€		0	710																						
7.20.40.15.000.000.00.000	Altre sopravvenienze e insussistenze passive verso ATS/ASST/Fondazioni della Regione	€		0	710																						

S.C.R.I.P.A.T.

Dettaglio nota integrativa di: ASST DEI SETTE LAGHI - Consuntivo 2018		ASST DI LECCO	ASST DI MONZA	ASST DI VIMERCATE	ASST PAPA GIOVANNI XXIII	ASST DI BERGAMO OVEST	ASST DI BERGAMO EST	ASST DEGLI SPEDALI CIVILI DI BRESCIA	ASST DELLA FRANCIACORTA	ASST DEL GARDA	ASST DI CREMONA	ASST DI MANTOVA	ASST DI CREMA	ASST DI PAVIA	INRCA CENTRO PER LE BRONC. - CASATENOVO	IRCCS ISTITUTO NAZIONALE DEI TUMORI	IRCCS ISTITUTO NEUROLOGICO CARLO BESTA	IRCCS POLICLINICO SAN MATTEO	IRCCS OSPEDALE POLICLINICO DI MILANO	AZIENDA REGIONALE EMEROTECA LOMBARDIA (AREU)	AGENZIA DEI CONTROLLI
(Valori in migliaia di Euro)		715	716	717	718	719	720	721	722	723	724	725	726	727	920	922	923	924	925	991	992
A.1. Contributi in conto esercizio.																					
Contributi vincolati da ATS/ASST/Fondazioni della regione (extra fondo)	€																				
Altri contributi da ATS/ASST/Fondazioni della regione (extra fondo)	€																				
A.2. Proventi e ricavi diversi.																					
ricavi per prestazioni drg per la ATS di appartenza	€																				
ricavi per prestazioni drg per altre ATS lombarde	€																				
ricavi per prestazioni attivita' ambulatoriale per la ATS di appartenenza	€																				
ricavi per prestazioni attivita' ambulatoriale per altre ATS lombarde	€																				
ricavi per prestazioni di "screening" ATS di appartenenza	€																				
ricavi per prestazioni di "screening" altre ATS della regione	€																				
ricavi per Neuro-psichiatria Infantile (Uonpia) per la ATS di appartenenza	€																				
ricavi per Neuro-psichiatria Infantile (Uonpia) per altre ATS lombarde	€																				
ricavi per attivita' di psichiatria (circ. 46/san) per la ATS di appartenenza	€																				
ricavi per attivita' di psichiatria (circ. 46/san) per altre ATS lombarde	€																				
ricavi per farmaci File F (escluso HCV) per la ATS di appartenenza	€																				
ricavi per farmaci HCV per la ATS di appartenenza	€																				
ricavi per farmaci File F (escluso HCV) per altre ATS lombarde	€																				
ricavi per farmaci HCV per altre ATS lombarde	€																				
ricavi per i farmaci File F (escluso HCV) per carcerati (per conto Istituti penitenziari)	€																				
ricavi per i farmaci HCV per carcerati (per conto Istituti penitenziari)	€																				
ricavi per farmaci erogati in "Doppio Canale" per ATS di appartenenza	€																				
ricavi per farmaci erogati in "Doppio Canale" per altre ATS lombarde	€																				
ricavi per farmaci erogati in "Primo ciclo" per ATS di appartenenza	€																				
ricavi per farmaci erogati in "Primo ciclo" per altre ATS lombarde	€																				
Prestazioni di servizi MMG, PLS, Continuità assistenziale per ATS di appartenenza	€																				
Prestazioni di servizi MMG, PLS, Continuità assistenziale per altre ATS lombarde	€																				
Prestazioni servizi farmaceutica convenzionata per ATS di appartenenza	€																				
Prestazioni servizi farmaceutica convenzionata per altre ATS lombarde	€																				
Prestazioni termali per ATS di appartenenza	€																				
Prestazioni termali per altre ATS lombarde	€																				
Prestazioni di trasporto ambulanze ed elisoccorso per ATS di appartenenza	€																				
Prestazioni di trasporto ambulanze ed elisoccorso per ATS/ASST/Irccs della Regione	€																				
Altre prestazioni sanitarie v/ATS di appartenenza	€																				
Altre prestazioni sanitarie verso altre ATS/ASST/Fondazioni lombardi	€																				
Altre prestazioni socio sanitarie v/ ATS di appartenenza	€																				
Ricavi per Voucher socio-sanitari ATS della Regione	€																				
Altre prestazioni socio sanitarie verso altre ATS/ASST/Fondazioni lombardi	€																				
Ricavi per consulenza sanitaria per ATS di appartenenza	€																				
Ricavi per consulenza sanitaria v/altre ATS-ASST-Fondazioni della Regione	€																				
Ricavi per servizi di consulenza sanitaria in area pagamento (art. 55 c.1 lett. c) d) ed ex art. 57-58 CCNL) verso ATS-ASST-Fondazioni della Regione	€																				
Ricavi per prestazioni sanitarie intramoenia - Altro verso ATS-ASST-Fondazioni della Regione	€																				
Ricavi di ATS per attività di prevenzione, salute ambiente di lavoro, igiene pubblica ed ambientale verso ATS/ASST/Fondazioni della Regione	€																				
Ricavi di ATS per sanzioni amministrative art. 12-bis, L.R. 31/1997 ATS/ASST/Fondazioni della Regione	€																				
Ricavi per formazione verso ATS/ASST/Fondazioni della Regione	€																				
Altri ricavi per prestazioni non sanitarie verso ATS/ASST/Fondazioni della Regione	€																				
Altri proventi diversi verso ATS/ASST/Fondazioni della Regione	€																				
A.3) Concorsi, recuperi, rimborsi per attività tipiche.																					
Rimborso personale comandato e convenzionato c/o ATS/ASST/Fondazioni della Regione	€																				
Rimborsi per Cessione di farmaci ed emoderivati verso ATS/ASST/Fondazioni della Regione [ESCLUSI EMODERIVATI GESTITI VIA CONSORZIO	€																				
Rimborsi per Cessione emoderivati verso ATS/ASST/Fondazioni della Regione [SOLAMENTE OVE GESTITI NELL'AMBITO DEL CONSORZIO	€																				
Rimborsi per Cessione di sangue ed emocomponenti verso ATS/ASST/Fondazioni della Regione	€																				
Rimborso per acquisto altri beni da parte di ATS/ASST/Fondazioni della Regione	€																				
Altri concorsi, recuperi e rimborsi per attività tipiche da parte di ATS/ASST/Fondazioni della Regione	€																				
B.1) Acquisti di beni																					
Farmaceutici: Specialità Medicinali da ATS/ASST/Fondazioni della Regione	€																				
Farmaceutici: Specialità Medicinali (Doppio Canale ex Nota CUF 37) da ATS/ASST/Fondazioni della Regione	€																				
Farmaceutici: Ossigeno da ATS/ASST/Fondazioni della Regione	€																				
Farmaceutici: Ossigeno (Doppio Canale) da ATS/ASST/Fondazioni della Regione	€																				
Emoderivati da ATS/ASST/Fondazioni della Regione [ESCLUSI EMODERIVATI GESTITI VIA CONSORZIO INTERREGIONALE]	€																				
Emoderivati da ATS/ASST/Fondazioni della Regione [SOLAMENTE OVE GESTITI NELL'AMBITO DEL CONSORZIO INTERREGIONALE]	€																				
Emoderivati (Doppio Canale ex Nota CUF 37) da ATS/ASST/Fondazioni della Regione	€																				
Sangue ed emocomponenti da ATS/ASST/Fondazioni della Regione	€																				
Altri beni e prodotti sanitari (escluso Specialità medicinali, ossigeno, emoderivati e sangue) da ATS/ASST/Fondazioni della Regione	€																				
Altri beni non sanitari da ATS/ASST/Fondazioni della Regione	€																				
B.2) Acquisti di servizi																					
acquisto di prestazioni ambulatoriali da strutture pubbliche ubicate nel proprio territorio: ASST/ATS/Fondazioni pubbliche	€																				
acquisto di prestazioni ambulatoriali in strutture pubbliche ubicate in altre province della Lombardia: ASST/ATS/Fondazioni pubbliche	€																				
Prestazioni di "screening" in strutture pubbliche ubicate nel proprio territorio: ASST/ATS/Fondazioni pubbliche	€																				
Prestazioni di "screening" in strutture pubbliche ubicate in altre province della Lombardia: ASST/ATS/Fondazioni pubbliche	€																				
acquisto di prestazioni di Neuro-psichiatria Infantile (Uonpia) in strutture pubbliche ubicate nel proprio territorio: ASST/ATS/Fondazioni pubbliche	€																				
acquisto di prestazioni di Neuro-psichiatria Infantile (Uonpia) in strutture pubbliche ubicate in altre province della Lombardia: ASST/ATS/Fondazioni pubbliche	€																				
acquisto di Drg da strutture pubbliche ubicate nel proprio territorio: ASST/Fondazioni pubbliche	€																				
acquisto di Drg da strutture pubbliche ubicate in altre province della Lombardia: ATS/ASST/Fondazioni pubbliche	€																				
acquisto di prestazioni di psichiatria in strutture pubbliche ubicate nel proprio territorio: ASST/Fondazioni pubbliche	€																				
acquisto di prestazioni di psichiatria in strutture pubbliche ubicate in altre province lombarde: ATS/ASST/Fondazioni pubbliche	€																				
acquisto farmaci file F da strutture pubbliche ubicate nel proprio territorio: ASST/Fondazioni pubbliche	€																				
acquisto farmaci file F da strutture pubbliche ubicate in altre province della Regione: ATS/ASST/Fondazioni pubbliche	€																				
acquisto farmaci file F da Istituti penitenziari (anche per il tramite di ASST/Fondazioni pubbliche)	€																				
acquisto farmaco "Doppio canale" (ex Nota CUF 37 più ossigeno) da strutture pubbliche ubicate nel proprio territorio (rimborso farmaco più servizio): ASST/Fondazioni pubbliche	€																				
acquisto farmaco "Doppio canale" (ex Nota CUF 37 più ossigeno) da strutture pubbliche ubicate in altre province (rimborso farmaco più servizio): ATS/ASST/Fondazioni pubbliche	€																				
acquisto farmaci "Primo Ciclo" da strutture pubbliche ubicate nel proprio territorio: ASST/Fondazioni pubbliche	€																				
acquisto farmaci "Primo Ciclo" da strutture pubbliche ubicate in altre province della Regione: ASST/Fondazioni pubbliche	€																				
Acquisto di voucher sociosanitari da ATS/ASST/Fondazioni della Regione	€																				
altri acquisti di prestazioni di servizi socio sanitari da ATS/ASST/Fondazioni della Regione	€																				
acquisto di prestazioni socio sanitarie integrate da RSA gestite da ASST (ATS/ASST/Fondazioni della Regione)	€																				
acquisto di prestazioni socio sanitarie integrate da CDI gestiti da ASST (ATS/ASST/Fondazioni della Regione)	€																				
acquisto di prestazioni socio sanitarie integrate da RSD gestite da ASST (ATS/ASST/Fondazioni della Regione)	€																				
acquisto di prestazioni socio sanitarie integrate da CDD gestiti da ASST (ATS/ASST/Fondazioni della Regione)	€																				
acquisto di prestazioni socio sanitarie integrate da hospice gestiti da ASST (ATS/ASST/Fondazioni della Regione)	€																				
Servizi di consulenza sanitaria in area pagamento (art. 55 c.1 lett. c) d) ed ex art. 57-58 CCNL) - attività v/ATS-ASST-Fondazioni della Regione	€																				
Servizi di consulenza sanitaria in area pagamento (art. 55 c.2 CCNL) v/ATS-ASST-Fondazioni della Regione	€																				
Costi per prestazioni sanitarie intramoenia - Altro verso ATS/ASST-Fondazioni della Regione	€																				
Altre Contribuzioni Passive e sussidi verso altre ATS/ASST/Fondazioni della regione	€																				
Consulenze sanitarie da ATS/ASST/Fondazioni della Regione	€																				
Consulenze socio-sanitarie da ATS/ASST/Fondazioni della Regione	€																				
Consulenze scientifiche da ATS/ASST/Fondazioni della Regione	€																				
Rimborso degli oneri stipendiali del personale sanitario che presta servizio in azienda in posizione di comando in ATS/ASST/Fondazioni della Regione	€																				
Altre prestazioni per servizi sanitari da ATS/ASST/Fondazioni della Regione	€																				
Altre prestazioni per servizi socio sanitari da ATS/ASST/Fondazioni della Regione	€																				
Acquisto di altri servizi non sanitari da ATS/ASST/Fondazioni della Regione	€																				
Consulenze non sanitarie da ATS/ASST/Fondazioni della Regione	€																				
Rimborso degli oneri stipendiali del personale non sanitario che presta servizio in azienda in posizione di comando in ATS/ASST/Fondazioni della Regione	€																				
Formazione esternalizzata da ATS/ASST/Fondazioni della Regione	€																				
B.3) Manutenzione e riparazione (ordinaria esternalizzata)																					
Manutenzioni e riparazioni da ATS/ASST/Fondazioni della Regione	€																				
B.4) Godimento di beni di terzi																					
Locazione e noleggi da ATS/ASST/Fondazioni della Regione	€																				
B.9 Oneri diversi di gestione																					
Indennità, rimborso spese e oneri sociali per il direttore generale, direttore sanitario, direttore amministrativo e componenti del collegio sindacale v/ATS-ASST-Fondazioni d/Regione	€																				
Indennità, rimborso spese e oneri sociali per il direttore scientifico a carico del Bilancio ricerca v/ATS-ASST-Fondazioni d/Regione	€																				
Indennità, rimborso spese e oneri sociali per il direttore sociale a carico del Bilancio sociale v/ATS-ASST-Fondazioni d/Regione	€																				
Sanzioni verso ATS della Regione	€																				
C.1 Interessi attivi																					
Interessi attivi verso ATS-ASST-Fondazioni della Regione	€																				
C.3 Interessi passivi																					
Interessi passivi verso ATS-ASST-Fondazioni della Regione	€																				
E.1) Proventi Straordinari																					
Plusvalenze da ATS-ASST-Fondazioni della Regione	€																				
Sopravvenienze e insussistenze attive verso ATS/ASST/Fondazioni della Regione	€																				
E.2) Oneri Straordinari																					
Minusvalenze da ATS-ASST-Fondazioni della Regione	€																				
Sopravvenienze e insussistenze passive verso ATS/ASST/Fondazioni della Regione relative alla mobilità intraregionale	€																				
Altre sopravvenienze e insussistenze passive verso ATS/ASST/Fondazioni della Regione	€																				

A.S.C.R.I.B.A.

COD. CONI	Dettaglio nota integrativa di: ASST DEI SETTE LAGHI - Consuntivo 2018		TOTALE N.I.	TOTALE FOGLIO CONS	Codice Azienda	ATS DELLA CITTA' METROPOLITANA DI MILANO	ATS DELL'INSUBRIA	ATS DELLA MONTAGNA	ATS DELLA BRIANZA	ATS DI BERGAMO	ATS DI BRESCIA	ATS DELLA VAL PADANA	ATS DI PAVIA	ASST GRANDE OSPEDALE METROPOLITANO NIGUARDA	ASST SANTI PAOLO E CARLO	ASST FATEBENEFRATELLI SACCO	ASST CENTRO SPECIALISTICO ORTOPEDICO TRAUMATOLOGICO	ASST OVEST MILANESE	ASST RHODENSE	ASST NORD MILANO	ASST MELEGNANO E DELLA MARTESANA	ASST DI LODI	ASST DEI SETTE LAGHI	ASST DELLA VALLE OLONA	ASST LARIANA	ASST DELLA VALTELLINA E DELL'ALTO LARIO	ASST DELLA VALCAMONICA
	(Valori in migliaia di Euro)			710		321	322	323	324	325	326	327	328	701	702	703	704	705	706	707	708	709	710	711	712	713	714
	A.1. Contributi in conto esercizio.																										
4.10.10.20.030.010.00.000	Contributi vincolati da ATS/ASST/Fondazioni della regione (extra fondo)	€	0	0	710	0	0	0	0	0	0	0	0	0	0	0	0	0	0	0	0	0	0	0	0	0	0
4.10.10.20.030.020.00.000	Altri contributi da ATS/ASST/Fondazioni della regione (extra fondo)	€	0	0	710	0	0	0	0	0	0	0	0	0	0	0	0	0	0	0	0	0	0	0	0	0	0
	A.2. Proventi e ricavi diversi.																										
4.10.20.10.010.010.00.000	ricavi per prestazioni drg per la ATS di appartenenza	€	0	0	710	0	0	0	0	0	0	0	0	0	0	0	0	0	0	0	0	0	0	0	0	0	0
4.10.20.10.010.020.00.000	ricavi per prestazioni drg per altre ATS lombarde	€	0	0	710	0	0	0	0	0	0	0	0	0	0	0	0	0	0	0	0	0	0	0	0	0	0
4.10.20.10.020.010.00.000	ricavi per prestazioni attività' ambulatoriale per la ATS di appartenenza	€	0	0	710	0	0	0	0	0	0	0	0	0	0	0	0	0	0	0	0	0	0	0	0	0	0
4.10.20.10.020.020.00.000	ricavi per prestazioni attività' ambulatoriale per altre ATS lombarde	€	0	0	710	0	0	0	0	0	0	0	0	0	0	0	0	0	0	0	0	0	0	0	0	0	0
4.10.20.10.020.110.00.000	ricavi per prestazioni di "screening" ATS di appartenenza	€	0	0	710	0	0	0	0	0	0	0	0	0	0	0	0	0	0	0	0	0	0	0	0	0	0
4.10.20.10.020.120.00.000	ricavi per prestazioni di "screening" altre ATS della regione	€	0	0	710	0	0	0	0	0	0	0	0	0	0	0	0	0	0	0	0	0	0	0	0	0	0
4.10.20.10.020.210.00.000	ricavi per Neuro-psichiatria Infantile (Uonpia) per la ATS di appartenenza	€	0	0	710	0	0	0	0	0	0	0	0	0	0	0	0	0	0	0	0	0	0	0	0	0	0
4.10.20.10.020.220.00.000	ricavi per Neuro-psichiatria Infantile (Uonpia) per altre ATS lombarde	€	0	0	710	0	0	0	0	0	0	0	0	0	0	0	0	0	0	0	0	0	0	0	0	0	0
4.10.20.10.030.010.00.000	ricavi per attivita' di psichiatria (circ. 46/san) per la ATS di appartenenza	€	0	0	710	0	0	0	0	0	0	0	0	0	0	0	0	0	0	0	0	0	0	0	0	0	0
4.10.20.10.030.020.00.000	ricavi per attivita' di psichiatria (circ. 46/san) per altre ATS lombarde	€	0	0	710	0	0	0	0	0	0	0	0	0	0	0	0	0	0	0	0	0	0	0	0	0	0
4.10.20.10.040.010.01.000	ricavi per farmaci File F (escluso HCV) per la ATS di appartenenza	€	0	0	710	0	0	0	0	0	0	0	0	0	0	0	0	0	0	0	0	0	0	0	0	0	0
4.10.20.10.040.010.02.000	ricavi per farmaci HCV per la ATS di appartenenza	€	0	0	710	0	0	0	0	0	0	0	0	0	0	0	0	0	0	0	0	0	0	0	0	0	0
4.10.20.10.040.020.01.000	ricavi per farmaci File F (escluso HCV) per altre ATS lombarde	€	0	0	710	0	0	0	0	0	0	0	0	0	0	0	0	0	0	0	0	0	0	0	0	0	0
4.10.20.10.040.020.02.000	ricavi per farmaci HCV per altre ATS lombarde	€	0	0	710	0	0	0	0	0	0	0	0	0	0	0	0	0	0	0	0	0	0	0	0	0	0
4.10.20.10.040.080.01.000	ricavi per i farmaci File F (escluso HCV) per carcerati (per conto Istituti penitenziari)	€	0	0	710	0	0	0	0	0	0	0	0	0	0	0	0	0	0	0	0	0	0	0	0	0	0
4.10.20.10.040.080.02.000	ricavi per i farmaci HCV per carcerati (per conto Istituti penitenziari)	€	0	0	710	0	0	0	0	0	0	0	0	0	0	0	0	0	0	0	0	0	0	0	0	0	0
4.10.20.10.050.010.00.000	ricavi per farmaci erogati in "Doppio Canale" per ATS di appartenenza	€	0	0	710	0	0	0	0	0	0	0	0	0	0	0	0	0	0	0	0	0	0	0	0	0	0
4.10.20.10.050.020.00.000	ricavi per farmaci erogati in "Doppio Canale" per altre ATS lombarde	€	0	0	710	0	0	0	0	0	0	0	0	0	0	0	0	0	0	0	0	0	0	0	0	0	0
4.10.20.10.060.010.00.000	ricavi per farmaci erogati in "Primo ciclo" per ATS di appartenenza	€	0	0	710	0	0	0	0	0	0	0	0	0	0	0	0	0	0	0	0	0	0	0	0	0	0
4.10.20.10.060.020.00.000	ricavi per farmaci erogati in "Primo ciclo" per altre ATS lombarde	€	0	0	710	0	0	0	0	0	0	0	0	0	0	0	0	0	0	0	0	0	0	0	0	0	0
4.10.20.10.100.010.00.000	Prestazioni di servizi MMG, PLS, Continuità assistenziale per ATS di appartenenza	€	0	0	710	0	0	0	0	0	0	0	0	0	0	0	0	0	0	0	0	0	0	0	0	0	0
4.10.20.10.100.020.00.000	Prestazioni di servizi MMG, PLS, Continuità assistenziale per altre ATS lombarde	€	0	0	710	0	0	0	0	0	0	0	0	0	0	0	0	0	0	0	0	0	0	0	0	0	0
4.10.20.10.110.010.00.000	Prestazioni servizi farmaceutica convenzionata per ATS di appartenenza	€	0	0	710	0	0	0	0	0	0	0	0	0	0	0	0	0	0	0	0	0	0	0	0	0	0
4.10.20.10.110.020.00.000	Prestazioni servizi farmaceutica convenzionata per altre ATS lombarde	€	0	0	710	0	0	0	0	0	0	0	0	0	0	0	0	0	0	0	0	0	0	0	0	0	0
4.10.20.10.120.010.00.000	Prestazioni termali per ATS di appartenenza	€	0	0	710	0	0	0	0	0	0	0	0	0	0	0	0	0	0	0	0	0	0	0	0	0	0
4.10.20.10.120.020.00.000	Prestazioni termali per altre ATS lombarde	€	0	0	710	0	0	0	0	0	0	0	0	0	0	0	0	0	0	0	0	0	0	0	0	0	0
4.10.20.10.130.010.00.000	Prestazioni di trasporto ambulanze ed elisoccorso per ATS di appartenenza	€	0	0	710	0	0	0	0	0	0	0	0	0	0	0	0	0	0	0	0	0	0	0	0	0	0
4.10.20.10.130.020.00.000	Prestazioni di trasporto ambulanze ed elisoccorso per ATS/ASST/Irccs della Regione	€	0	0	710	0	0	0	0	0	0	0	0	0	0	0	0	0	0	0	0	0	0	0	0	0	0
4.10.20.10.190.010.00.000	Altre prestazioni sanitarie vIATS di appartenenza	€	0	0	710	0	0	0	0	0	0	0	0	0	0	0	0	0	0	0	0	0	0	0	0	0	0
4.10.20.10.190.020.00.000	Altre prestazioni sanitarie verso altre ATS/ASST/Fondazioni lombardi	€	0	0	710	0	0	0	0	0	0	0	0	0	0	0	0	0	0	0	0	0	0	0	0	0	0
4.10.20.10.200.010.00.000	Altre prestazioni socio sanitarie vI ATS di appartenenza	€	0	0	710	0	0	0	0	0	0	0	0	0	0	0	0	0	0	0	0	0	0	0	0	0	0
4.10.20.10.200.015.00.000	Ricavi per Voucher socio-sanitari ATS della Regione	€	0	0	710	0	0	0	0	0	0	0	0	0	0	0	0	0	0	0	0	0	0	0	0	0	0
4.10.20.10.200.020.00.000	Altre prestazioni socio sanitarie verso altre ATS/ASST/Fondazioni lombardi	€	0	0	710	0	0	0	0	0	0	0	0	0	0	0	0	0	0	0	0	0	0	0	0	0	0
4.10.20.10.300.010.00.000	Ricavi per consulenza sanitaria per ATS di appartenenza	€	0	0	710	0	0	0	0	0	0	0	0	0	0	0	0	0	0	0	0	0	0	0	0	0	0
4.10.20.10.300.020.00.000	Ricavi per consulenza sanitaria vIaltre ATS-ASST-Fondazioni della Regione	€	0	0	710	0	0	0	0	0	0	0	0	0	0	0	0	0	0	0	0	0	0	0	0	0	0
4.10.20.10.500.120.00.000	Ricavi per servizi di consulenza sanitaria in area pagamento (art. 55 c.1 lett. c) d) ed ex art. 57-58 CCNL) verso ATS-ASST-Fondazioni della Regione	€	0	0	710	0	0	0	0	0	0	0	0	0	0	0	0	0	0	0	0	0	0	0	0	0	0
4.10.20.10.500.220.00.000	Ricavi per prestazioni sanitarie intramoenia - Altro verso ATS-ASST-Fondazioni della Regione	€	0	0	710	0	0	0	0	0	0	0	0	0	0	0	0	0	0	0	0	0	0	0	0	0	0
4.10.20.10.600.800.00.000	Ricavi di ATS per attività di prevenzione, salute ambiente di lavoro, igiene pubblica ed ambientale verso ATS/ASST/Fondazioni della Regione	€	0	0	710	0	0	0	0	0	0	0	0	0	0	0	0	0	0	0	0	0	0	0	0	0	0
4.10.20.10.650.020.00.000	Ricavi di ATS per sanzioni amministrative art. 12-bis, L.R. 31/1997 ATS/ASST/Fondazioni della Regione	€	0	0	710	0	0	0	0	0	0	0	0	0	0	0	0	0	0	0	0	0	0	0	0	0	0
4.10.20.20.050.020.00.000	Ricavi per formazione verso ATS/ASST/Fondazioni della Regione	€	0	0	710	0	0	0	0	0	0	0	0	0	0	0	0	0	0	0	0	0	0	0	0	0	0
4.10.20.20.080.010.00.000	Altri ricavi per prestazioni non sanitarie verso ATS/ASST/Fondazioni della Regione	€	0	0	710	0	0	0	0	0	0	0	0	0	0	0	0	0	0	0	0	0	0	0	0	0	0
4.10.20.30.080.010.00.000	Altri proventi diversi verso ATS/ASST/Fondazioni della Regione	€	0	0	710	0	0	0	0	0	0	0	0	0	0	0	0	0	0	0	0	0	0	0	0	0	0
	A.3) Concorsi, recuperi, rimborsi per attività tipiche.																										
4.10.30.20.010.010.00.000	Rimborso personale comandato e convenzionato c/o ATS/ASST/Fondazioni della Regione	€	0	0	710	0	0	0	0	0	0	0	0	0	0	0	0	0	0	0	0	0	0	0	0	0	0
4.10.30.20.020.010.00.000	Rimborsi per Cessione di farmaci ed emoderivati verso ATS/ASST/Fondazioni della Regione [ESCLUSI EMODERIVATI GESTITI VIA CONSORZIO	€	0	0	710	0	0	0	0	0	0	0	0	0	0	0	0	0	0	0	0	0	0	0	0	0	0
4.10.30.20.020.012.00.000	Rimborsi per Cessione emoderivati verso ATS/ASST/Fondazioni della Regione [SOLAMENTE OVE GESTITI NELL'AMBITO DEL CONSORZIO	€	0	0	710	0	0	0	0	0	0	0	0	0	0	0	0	0	0	0	0	0	0	0	0	0	0
4.10.30.20.030.010.00.000	Rimborsi per Cessione di sangue ed emocomponenti verso ATS/ASST/Fondazioni della Regione	€	0	0	710	0	0	0	0	0	0	0	0	0	0	0	0	0	0	0	0	0	0	0	0	0	0
4.10.30.20.040.010.00.000	Rimborso per acquisto altri beni da parte di ATS/ASST/Fondazioni della Regione	€	0	0	710	0	0	0	0	0	0	0	0	0	0	0	0	0	0	0	0	0	0	0	0	0	0
4.10.30.20.050.010.00.000	Altri concorsi, recuperi e rimborsi per attività tipiche da parte di ATS/ASST/Fondazioni della Regione	€	0	0	710	0	0	0	0	0	0	0	0	0	0	0	0	0	0	0	0	0	0	0	0	0	0
	B.1) Acquisti di beni																										
4.20.05.10.010.810.00.000	Farmaceutici: Specialità Medicinali da ATS/ASST/Fondazioni della Regione	€	0	0	710	0	0	0	0	0	0	0	0	0	0	0	0	0	0	0	0	0	0	0	0	0	0
4.20.05.10.010.820.00.000	Farmaceutici: Specialità Medicinali (Doppio Canale ex Nota CUF 37) da ATS/ASST/Fondazioni della Regione	€	0	0	710	0	0	0	0	0	0	0	0	0	0	0	0	0	0	0	0	0	0	0	0	0	0
4.20.05.10.020.810.00.000	Farmaceutici: Ossigeno da ATS/ASST/Fondazioni della Regione	€	0	0	710	0	0	0	0	0	0	0	0	0	0	0	0	0	0	0	0	0	0	0	0	0	0
4.20.05.10.020.820.00.000	Farmaceutici: Ossigeno (Doppio Canale) da ATS/ASST/Fondazioni della Regione	€	0	0	710	0	0	0	0	0	0	0	0	0	0	0	0	0	0	0	0	0	0	0	0	0	0
4.20.05.10.030.810.00.000	Emoderivati da ATS/ASST/Fondazioni della Regione [ESCLUSI EMODERIVATI GESTITI VIA CONSORZIO INTERREGIONALE]	€	0	0	710	0	0	0	0	0	0	0	0	0	0	0	0	0	0	0	0	0	0	0	0	0	0
4.20.05.10.030.812.00.000	Emoderivati da ATS/ASST/Fondazioni della Regione [SOLAMENTE OVE GESTITI NELL'AMBITO DEL CONSORZIO INTERREGIONALE]	€	0	0	710	0	0	0	0	0	0	0	0	0	0	0	0	0	0	0	0	0	0	0	0	0	0
4.20.05.10.030.820.00.000	Emoderivati (Doppio Canale ex Nota CUF 37) da ATS/ASST/Fondazioni della Regione	€	0	0	710	0	0	0	0	0	0	0	0	0	0	0	0	0	0	0	0	0	0	0	0	0	0
4.20.05.10.130.810.00.000	Sangue ed emocomponenti da ATS/ASST/Fondazioni della Regione	€	0	0	710	0	0	0	0	0	0	0	0	0	0	0	0	0	0	0	0	0	0	0	0	0	0
4.20.05.10.800.810.00.000	Altri beni e prodotti sanitari (escluso Specialità medicinali, ossigeno, emoderivati e sangue) da ATS/ASST/Fondazioni della Regione	€	0	0	710	0	0	0	0	0	0	0	0	0	0	0	0	0	0	0	0	0	0	0	0	0	0
4.20.05.20.800.810.00.000	Altri beni non sanitari da ATS/ASST/Fondazioni della Regione	€	0	0	710	0	0	0	0	0	0	0	0	0	0	0	0	0	0	0	0	0	0	0	0	0	0
	B.2) Acquisti di servizi																										
4.20.10.10.030.010.10.010	acquisto di prestazioni ambulatoriali da strutture pubbliche ubicate nel proprio territorio: ASST/ATS/Fondazioni pubbliche	€	0	0	710	0	0	0	0	0	0	0	0	0	0	0	0	0	0	0	0	0	0	0	0	0	0
4.20.10.10.030.010.10.030	acquisto di prestazioni ambulatoriali in strutture pubbliche ubicate in altre province della Lombardia: ASST/ATS/Fondazioni pubbliche	€	0	0	710	0	0	0	0	0	0	0	0	0	0	0	0	0	0	0	0	0	0	0	0	0	0
4.20.10.10.030.030.10.010	Prestazioni di "screening" in strutture pubbliche ubicate nel proprio territorio: ASST/ATS/Fondazioni pubbliche	€	0	0	710	0	0	0	0	0	0	0	0	0	0	0	0	0	0	0	0	0	0	0	0	0	0
4.20.10.10.030.030.10.030	Prestazioni di "screening" in strutture pubbliche ubicate in altre province della Lombardia: ASST/ATS/Fondazioni pubbliche	€	0	0	710	0	0	0	0	0	0	0	0	0	0	0	0	0	0	0	0	0	0	0	0	0	0
4.20.10.10.030.040.10.010	acquisto di prestazioni di Neuro-psichiatria Infantile (Uonpia) in strutture pubbliche ubicate nel proprio territorio: ASST/ATS/Fondazioni pubbliche	€	0	0	710	0	0	0	0	0	0	0	0	0	0	0	0	0	0	0	0	0	0	0	0	0	0
4.20.10.10.030.040.10.030	acquisto di prestazioni di Neuro-psichiatria Infantile (Uonpia) in strutture pubbliche ubicate in altre province della Lombardia: ASST/ATS/Fondazioni pubbliche	€	0	0	710	0	0	0	0	0	0	0	0	0	0	0	0	0	0	0	0	0	0	0	0	0	0
4.20.10.10.060.010.10.000	acquisto di Drg da strutture pubbliche ubicate nel proprio territorio: ASST/Fondazioni pubbliche	€	0	0	710	0	0	0	0	0	0	0	0	0	0	0	0	0	0	0	0	0	0	0	0	0	0
4.20.10.10.060.010.30.000	acquisto di Drg da strutture pubbliche ubicate in altre province della Lombardia: ATS/ASST/Fondazioni pubbliche	€	0	0	710	0	0	0	0	0	0	0	0	0	0	0	0	0	0	0	0	0	0	0	0	0	0
4.20.10.10.070.010.10.000	acquisto di prestazioni di psichiatria in strutture pubbliche ubicate nel proprio territorio: ASST/Fondazioni pubbliche	€	0	0	710	0	0	0	0	0	0	0	0	0	0	0	0	0	0	0	0	0	0	0	0	0	0
4.20.10.10.070.010.30.000	acquisto di prestazioni di psichiatria in strutture pubbliche ubicate in altre province lombarde: ATS/ASST/Fondazioni pubbliche	€	0	0	710	0	0	0	0	0	0	0	0	0	0	0	0	0	0	0	0	0	0	0	0	0	0
4.20.10.10.080.010.10.000	acquisto farmaci file F da strutture pubbliche ubicate nel proprio territorio: ASST/Fondazioni pubbliche	€	0	0	710	0	0	0	0	0	0	0	0	0	0	0	0	0	0	0	0	0	0	0	0	0	0
4.20.10.10.080.010.30.000	acquisto farmaci file F da strutture pubbliche ubicate in altre province della Regione: ATS/ASST/Fondazioni pubbliche	€	0	0	710	0	0	0	0	0	0	0	0	0	0	0	0	0	0	0	0	0	0	0	0	0	0
4.20.10.10.080.010.50.000	acquisto farmaci file F da Istituti penitenziari (anche per il tramite di ASST/Fondazioni pubbliche)	€	0	0	710	0	0	0	0	0	0	0	0	0	0	0	0	0	0	0	0	0	0	0	0	0	0
4.20.10.10.080.030.10.000	acquisto farmaci "Doppio canale" (ex Nota CUF 37 più ossigeno) da strutture pubbliche ubicate nel proprio territorio (rimborso farmaco più servizio): ASST/Fondazioni pubbliche	€	0	0	710	0	0	0	0	0	0	0	0	0	0	0	0	0	0	0	0	0	0	0	0	0	0
4.20.10.10.080.030.30.000	acquisto farmaci "Doppio canale" (ex Nota CUF 37 più ossigeno) da strutture pubbliche ubicate in altre province (rimborso farmaco più servizio): ATS/ASST/Fondazioni pubbliche	€	0	0	710	0	0	0	0	0	0	0	0	0	0	0	0	0	0	0	0	0	0	0	0	0	0
4.20.10.10.080.050.10.000	acquisto farmaci "Primo Ciclo" da strutture pubbliche ubicate nel proprio territorio: ASST/Fondazioni pubbliche	€	0	0	710	0	0	0	0	0	0	0	0	0	0	0	0	0	0	0	0	0	0	0	0	0	0
4.20.10.10.080.050.30.000	acquisto farmaci "Primo Ciclo" da strutture pubbliche ubicate in altre province della Regione: ASST/Fondazioni pubbliche	€	0	0	710	0	0	0	0	0	0	0	0	0	0	0	0	0	0	0	0	0	0	0	0	0	0
4.20.10.10.110.010.40.050	Acquisto di voucher sociosanitari da ATS/ASST/Fondazioni della Regione	€	0	0	710	0	0	0	0	0	0	0	0	0	0	0	0	0	0	0	0	0	0	0	0	0	0
4.20.10.10.110.010.80.010	altri acquisti di prestazioni di servizi socio sanitari da ATS/ASST/Fondazioni della Regione	€	0	0	710	0	0	0	0	0	0	0	0	0	0	0	0	0	0	0	0	0	0	0	0	0	0
4.20.10.10.110.020.20.120	acquisto di prestazioni socio sanitarie integrate da RSA gestite da ASST (ATS/ASST/Fondazioni della Regione)	€	0	0	710	0	0	0	0	0	0	0	0	0	0	0	0	0	0	0	0	0	0	0	0	0	0
4.20.10.10.110.020.20.130	acquisto di prestazioni socio sanitarie integrate da CDI gestiti da ASST (ATS/ASST/Fondazioni della Regione)	€	0	0	710	0	0	0	0	0	0	0	0	0	0	0	0	0	0	0	0	0	0	0	0	0	0
4.20.10.10.110.020.20.140	acquisto di prestazioni socio sanitarie integrate da RSD gestite da ASST (ATS/ASST/Fondazioni della Regione)	€	0	0	710	0	0	0	0	0	0	0	0	0	0	0	0	0	0	0	0	0	0	0	0	0	0
4.20.10.10.110.020.20.150	acquisto di prestazioni socio sanitarie integrate da CDD gestiti da ASST (ATS/ASST/Fondazioni della Regione)	€	0	0	710	0	0	0	0	0	0	0	0	0	0	0	0	0	0	0	0	0	0	0	0	0	0
4.20.10.10.110.020.20.160	acquisto di prestazioni socio sanitarie integrate da hospice gestiti da ASST (ATS/ASST/Fondazioni della Regione)	€	0	0	710	0	0	0	0	0	0	0	0	0	0	0	0	0	0	0	0	0	0	0	0	0	0
4.20.10.10.120.025.00.000	Servizi di consulenza sanitaria in area pagamento (art. 55 c.1 lett. c) d) ed ex art. 57-58 CCNL) - attività vIATS-ASST-Fondazioni della Regione	€	0	0	710	0	0	0	0	0	0	0	0	0	0	0	0	0	0	0	0	0	0	0	0	0	0
4.20.10.10.120.035.00.000	Servizi di consulenza sanitaria in area pagamento (art. 55 c.2 CCNL) vIATS-ASST-Fondazioni della Regione	€	0	0	710	0	0	0	0	0	0	0	0	0	0	0	0	0	0	0	0	0	0	0	0	0	0
4.20.10.10.120.040.00.000	Costi per prestazioni sanitarie intramoenia - Altro verso ATS-ASST-Fondazioni della Regione	€	0	0	710	0	0	0	0	0	0	0	0	0	0	0	0	0	0	0	0	0	0	0	0	0	0
4.20.10.10.130.010.35.000	Altre Contribuzioni Passive e sussidi verso altre ATS/ASST/Fondazioni della regione	€	0	0	710	0	0	0	0	0	0	0	0	0	0	0	0	0	0	0	0	0	0	0	0	0	0
4.20.10.10.140.010.10.000	Consulenze sanitarie da ATS/ASST/Fondazioni della Regione	€	0	0	710	0	0	0	0	0	0	0	0	0	0	0	0	0	0	0	0	0	0	0	0	0	0
4.20.10.10.140.010.15.000	Consulenze socio-sanitarie da ATS/ASST/Fondazioni della Regione	€	0	0	710	0	0	0	0	0	0	0	0	0	0	0	0	0	0	0	0	0	0	0	0	0	0
4.20.10.10.140.010.20.000	Consulenze scientifiche da ATS/ASST/Fondazioni della Regione	€	0	0	710	0	0	0	0	0	0	0	0	0	0	0	0	0	0	0	0	0	0	0	0	0	0
4.20.10.10.140.030.10.000	Rimbor

Dettaglio nota integrativa di: ASST DEI SETTE LAGHI - Consuntivo 2018		ASST DI LECCO	ASST DI MONZA	ASST DI VIMERCATE	ASST PAPA GIOVANNI XXIII	ASST DI BERGAMO OVEST	ASST DI BERGAMO EST	ASST DEGLI SPEDALI CIVILI DI BRESCIA	ASST DELLA FRANCIACORTA	ASST DEL GARDA	ASST DI CREMONA	ASST DI MANTOVA	ASST DI CREMA	ASST DI PAVIA	IRCCS CENTRO PER LE BRONC. - CASATENOVO	IRCCS ISTITUTO NAZIONALE DEI TUMORI	IRCCS ISTITUTO NEUROLOGICO CARLO BESTA	IRCCS POLICLINICO SAN MATTEO	IRCCS OSPEDALE POLICLINICO DI MILANO	AZIENDA REGIONALE EMERGENZA URGENZA (AREU)	AGENZIA DEI CONTROLLI
(Valori in migliaia di Euro)		715	716	717	718	719	720	721	722	723	724	725	726	727	920	922	923	924	925	991	992
A.1. Contributi in conto esercizio.																					
Contributi vincolati da ATS/ASST/Fondazioni della regione (extra fondo)	€	0	0	0	0	0	0	0	0	0	0	0	0	0	0	0	0	0	0	0	0
Altri contributi da ATS/ASST/Fondazioni della regione (extra fondo)	€	0	0	0	0	0	0	0	0	0	0	0	0	0	0	0	0	0	0	0	0
A.2. Proventi e ricavi diversi.																					
ricavi per prestazioni drg per la ATS di appartenza	€	0	0	0	0	0	0	0	0	0	0	0	0	0	0	0	0	0	0	0	0
ricavi per prestazioni drg per altre ATS lombarde	€	0	0	0	0	0	0	0	0	0	0	0	0	0	0	0	0	0	0	0	0
ricavi per prestazioni attivita' ambulatoriale per la ATS di appartenenza	€	0	0	0	0	0	0	0	0	0	0	0	0	0	0	0	0	0	0	0	0
ricavi per prestazioni attivita' ambulatoriale per altre ATS lombarde	€	0	0	0	0	0	0	0	0	0	0	0	0	0	0	0	0	0	0	0	0
ricavi per prestazioni di "screening" ATS di appartenenza	€	0	0	0	0	0	0	0	0	0	0	0	0	0	0	0	0	0	0	0	0
ricavi per prestazioni di "screening" altre ATS della regione	€	0	0	0	0	0	0	0	0	0	0	0	0	0	0	0	0	0	0	0	0
ricavi per Neuro-psichiatria Infantile (Uonpia) per la ATS di appartenenza	€	0	0	0	0	0	0	0	0	0	0	0	0	0	0	0	0	0	0	0	0
ricavi per Neuro-psichiatria Infantile (Uonpia) per altre ATS lombarde	€	0	0	0	0	0	0	0	0	0	0	0	0	0	0	0	0	0	0	0	0
ricavi per attivita' di psichiatria (circ. 46/san) per la ATS di appartenenza	€	0	0	0	0	0	0	0	0	0	0	0	0	0	0	0	0	0	0	0	0
ricavi per attivita' di psichiatria (circ. 46/san) per altre ATS lombarde	€	0	0	0	0	0	0	0	0	0	0	0	0	0	0	0	0	0	0	0	0
ricavi per farmaci File F (escluso HCV) per la ATS di appartenenza	€	0	0	0	0	0	0	0	0	0	0	0	0	0	0	0	0	0	0	0	0
ricavi per farmaci HCV per la ATS di appartenenza	€	0	0	0	0	0	0	0	0	0	0	0	0	0	0	0	0	0	0	0	0
ricavi per farmaci File F (escluso HCV) per altre ATS lombarde	€	0	0	0	0	0	0	0	0	0	0	0	0	0	0	0	0	0	0	0	0
ricavi per farmaci HCV per altre ATS lombarde	€	0	0	0	0	0	0	0	0	0	0	0	0	0	0	0	0	0	0	0	0
ricavi per i farmaci File F (escluso HCV) per carcerati (per conto Istituti penitenziari)	€	0	0	0	0	0	0	0	0	0	0	0	0	0	0	0	0	0	0	0	0
ricavi per i farmaci HCV per carcerati (per conto Istituti penitenziari)	€	0	0	0	0	0	0	0	0	0	0	0	0	0	0	0	0	0	0	0	0
ricavi per farmaci erogati in "Doppio Canale" per ATS di appartenenza	€	0	0	0	0	0	0	0	0	0	0	0	0	0	0	0	0	0	0	0	0
ricavi per farmaci erogati in "Doppio Canale" per altre ATS lombarde	€	0	0	0	0	0	0	0	0	0	0	0	0	0	0	0	0	0	0	0	0
ricavi per farmaci erogati in "Primo ciclo" per ATS di appartenenza	€	0	0	0	0	0	0	0	0	0	0	0	0	0	0	0	0	0	0	0	0
ricavi per farmaci erogati in "Primo ciclo" per altre ATS lombarde	€	0	0	0	0	0	0	0	0	0	0	0	0	0	0	0	0	0	0	0	0
Prestazioni di servizi MMG, PLS, Continuità assistenziale per ATS di appartenenza	€	0	0	0	0	0	0	0	0	0	0	0	0	0	0	0	0	0	0	0	0
Prestazioni di servizi MMG, PLS, Continuità assistenziale per altre ATS lombarde	€	0	0	0	0	0	0	0	0	0	0	0	0	0	0	0	0	0	0	0	0
Prestazioni servizi farmaceutica convenzionata per ATS di appartenenza	€	0	0	0	0	0	0	0	0	0	0	0	0	0	0	0	0	0	0	0	0
Prestazioni servizi farmaceutica convenzionata per altre ATS lombarde	€	0	0	0	0	0	0	0	0	0	0	0	0	0	0	0	0	0	0	0	0
Prestazioni termali per ATS di appartenenza	€	0	0	0	0	0	0	0	0	0	0	0	0	0	0	0	0	0	0	0	0
Prestazioni termali per altre ATS lombarde	€	0	0	0	0	0	0	0	0	0	0	0	0	0	0	0	0	0	0	0	0
Prestazioni di trasporto ambulanze ed elisoccorso per ATS di appartenenza	€	0	0	0	0	0	0	0	0	0	0	0	0	0	0	0	0	0	0	0	0
Prestazioni di trasporto ambulanze ed elisoccorso per ATS/ASST/Irccs della Regione	€	0	0	0	0	0	0	0	0	0	0	0	0	0	0	0	0	0	0	0	0
Altre prestazioni sanitarie v/ATS di appartenenza	€	0	0	0	0	0	0	0	0	0	0	0	0	0	0	0	0	0	0	0	0
Altre prestazioni sanitarie verso altre ATS/ASST/Fondazioni lombardi	€	0	0	0	0	0	0	0	0	0	0	0	0	0	0	0	0	0	0	0	0
Altre prestazioni socio sanitarie v/ ATS di appartenenza	€	0	0	0	0	0	0	0	0	0	0	0	0	0	0	0	0	0	0	0	0
Ricavi per Voucher socio-sanitari ATS della Regione	€	0	0	0	0	0	0	0	0	0	0	0	0	0	0	0	0	0	0	0	0
Altre prestazioni socio sanitarie verso altre ATS/ASST/Fondazioni lombardi	€	0	0	0	0	0	0	0	0	0	0	0	0	0	0	0	0	0	0	0	0
Ricavi per consulenza sanitaria per ATS di appartenenza	€	0	0	0	0	0	0	0	0	0	0	0	0	0	0	0	0	0	0	0	0
Ricavi per consulenza sanitaria v/altre ATS-ASST-Fondazioni della Regione	€	0	0	0	0	0	0	0	0	0	0	0	0	0	0	0	0	0	0	0	0
Ricavi per servizi di consulenza sanitaria in area pagamento (art. 55 c.1 lett. c) d) ed ex art. 57-58 CCNL) verso ATS-ASST-Fondazioni della Regione	€	0	0	0	0	0	0	0	0	0	0	0	0	0	0	0	0	0	0	0	0
Ricavi per prestazioni sanitarie intramoenia - Altro verso ATS-ASST-Fondazioni della Regione	€	0	0	0	0	0	0	0	0	0	0	0	0	0	0	0	0	0	0	0	0
Ricavi di ATS per attività di prevenzione, salute ambiente di lavoro, igiene pubblica ed ambientale verso ATS/ASST/Fondazioni della Regione	€	0	0	0	0	0	0	0	0	0	0	0	0	0	0	0	0	0	0	0	0
Ricavi di ATS per sanzioni amministrative art. 12-bis, L.R. 31/1997 ATS/ASST/Fondazioni della Regione	€	0	0	0	0	0	0	0	0	0	0	0	0	0	0	0	0	0	0	0	0
Ricavi per formazione verso ATS/ASST/Fondazioni della Regione	€	0	0	0	0	0	0	0	0	0	0	0	0	0	0	0	0	0	0	0	0
Altri ricavi per prestazioni non sanitarie verso ATS/ASST/Fondazioni della Regione	€	0	0	0	0	0	0	0	0	0	0	0	0	0	0	0	0	0	0	0	0
Altri proventi diversi verso ATS/ASST/Fondazioni della Regione	€	0	0	0	0	0	0	0	0	0	0	0	0	0	0	0	0	0	0	0	0
A.3) Concorsi, recuperi, rimborsi per attività tipiche.																					
Rimborso personale comandato e convenzionato c/o ATS/ASST/Fondazioni della Regione	€	0	0	0	0	0	0	0	0	0	0	0	0	0	0	0	0	0	0	0	0
Rimborsi per Cessione di farmaci ed emoderivati verso ATS/ASST/Fondazioni della Regione [ESCLUSI EMODERIVATI GESTITI VIA CONSORZIO	€	0	0	0	0	0	0	0	0	0	0	0	0	0	0	0	0	0	0	0	0
Rimborsi per Cessione emoderivati verso ATS/ASST/Fondazioni della Regione [SOLAMENTE OVE GESTITI NELL'AMBITO DEL CONSORZIO	€	0	0	0	0	0	0	0	0	0	0	0	0	0	0	0	0	0	0	0	0
Rimborsi per Cessione di sangue ed emocomponenti verso ATS/ASST/Fondazioni della Regione	€	0	0	0	0	0	0	0	0	0	0	0	0	0	0	0	0	0	0	0	0
Rimborso per acquisto altri beni da parte di ATS/ASST/Fondazioni della Regione	€	0	0	0	0	0	0	0	0	0	0	0	0	0	0	0	0	0	0	0	0
Altri concorsi, recuperi e rimborsi per attività tipiche da parte di ATS/ASST/Fondazioni della Regione	€	0	0	0	0	0	0	0	0	0	0	0	0	0	0	0	0	0	0	0	0
B.1) Acquisti di beni																					
Farmaceutici: Specialità Medicinali da ATS/ASST/Fondazioni della Regione	€	0	0	0	0	0	0	0	0	0	0	0	0	0	0	0	0	0	0	0	0
Farmaceutici: Specialità Medicinali (Doppio Canale ex Nota CUF 37) da ATS/ASST/Fondazioni della Regione	€	0	0	0	0	0	0	0	0	0	0	0	0	0	0	0	0	0	0	0	0
Farmaceutici: Ossigeno da ATS/ASST/Fondazioni della Regione	€	0	0	0	0	0	0	0	0	0	0	0	0	0	0	0	0	0	0	0	0
Farmaceutici: Ossigeno (Doppio Canale) da ATS/ASST/Fondazioni della Regione	€	0	0	0	0	0	0	0	0	0	0	0	0	0	0	0	0	0	0	0	0
Emoderivati da ATS/ASST/Fondazioni della Regione [ESCLUSI EMODERIVATI GESTITI VIA CONSORZIO INTERREGIONALE]	€	0	0	0	0	0	0	0	0	0	0	0	0	0	0	0	0	0	0	0	0
Emoderivati da ATS/ASST/Fondazioni della Regione [SOLAMENTE OVE GESTITI NELL'AMBITO DEL CONSORZIO INTERREGIONALE]	€	0	0	0	0	0	0	0	0	0	0	0	0	0	0	0	0	0	0	0	0
Emoderivati (Doppio Canale ex Nota CUF 37) da ATS/ASST/Fondazioni della Regione	€	0	0	0	0	0	0	0	0	0	0	0	0	0	0	0	0	0	0	0	0
Sangue ed emocomponenti da ATS/ASST/Fondazioni della Regione	€	0	0	0	0	0	0	0	0	0	0	0	0	0	0	0	0	0	0	0	0
Altri beni e prodotti sanitari (escluso Specialità medicinali, ossigeno, emoderivati e sangue) da ATS/ASST/Fondazioni della Regione	€	0	0	0	0	0	0	0	0	0	0	0	0	0	0	0	0	0	0	0	0
Altri beni non sanitari da ATS/ASST/Fondazioni della Regione	€	0	0	0	0	0	0	0	0	0	0	0	0	0	0	0	0	0	0	0	0
B.2) Acquisti di servizi																					
acquisto di prestazioni ambulatoriali da strutture pubbliche ubicate nel proprio territorio: ASST/ATS/Fondazioni pubbliche	€	0	0	0	0	0	0	0	0	0	0	0	0	0	0	0	0	0	0	0	0
acquisto di prestazioni ambulatoriali in strutture pubbliche ubicate in altre province della Lombardia: ASST/ATS/Fondazioni pubbliche	€	0	0	0	0	0	0	0	0	0	0	0	0	0	0	0	0	0	0	0	0
Prestazioni di "screening" in strutture pubbliche ubicate nel proprio territorio: ASST/ATS/Fondazioni pubbliche	€	0	0	0	0	0	0	0	0	0	0	0	0	0	0	0	0	0	0	0	0
Prestazioni di "screening" in strutture pubbliche ubicate in altre province della Lombardia: ASST/ATS/Fondazioni pubbliche	€	0	0	0	0	0	0	0	0	0	0	0	0	0	0	0	0	0	0	0	0
acquisto di prestazioni di Neuro-psichiatria Infantile (Uonpia) in strutture pubbliche ubicate nel proprio territorio: ASST/ATS/Fondazioni pubbliche	€	0	0	0	0	0	0	0	0	0	0	0	0	0	0	0	0	0	0	0	0
acquisto di prestazioni di Neuro-psichiatria Infantile (Uonpia) in strutture pubbliche ubicate in altre province della Lombardia: ASST/ATS/Fondazioni pubbliche	€	0	0	0	0	0	0	0	0	0	0	0	0	0	0	0	0	0	0	0	0
acquisto di Drg da strutture pubbliche ubicate nel proprio territorio: ASST/Fondazioni pubbliche	€	0	0	0	0	0	0	0	0	0	0	0	0	0	0	0	0	0	0	0	0
acquisto di Drg da strutture pubbliche ubicate in altre province della Lombardia: ATS/ASST/Fondazioni pubbliche	€	0	0	0	0	0	0	0	0	0	0	0	0	0	0	0	0	0	0	0	0
acquisto di prestazioni di psichiatria in strutture pubbliche ubicate nel proprio territorio: ASST/Fondazioni pubbliche	€	0	0	0	0	0	0	0	0	0	0	0	0	0	0	0	0	0	0	0	0
acquisto di prestazioni di psichiatria in strutture pubbliche ubicate in altre province lombarde: ATS/ASST/Fondazioni pubbliche	€	0	0	0	0	0	0	0	0	0	0	0	0	0	0	0	0	0	0	0	0
acquisto farmaci file F da strutture pubbliche ubicate nel proprio territorio: ASST/Fondazioni pubbliche	€	0	0	0	0	0	0	0	0	0	0	0	0	0	0	0	0	0	0	0	0
acquisto farmaci file F da strutture pubbliche ubicate in altre province della Regione: ATS/ASST/Fondazioni pubbliche	€	0	0	0	0	0	0	0	0	0	0	0	0	0	0	0	0	0	0	0	0
acquisto farmaci file F da Istituti penitenziari (anche per il tramite di ASST/Fondazioni pubbliche)	€	0	0	0	0	0	0	0	0	0	0	0	0	0	0	0	0	0	0	0	0
acquisto farmaco "Doppio canale" (ex Nota CUF 37 più ossigeno) da strutture pubbliche ubicate nel proprio territorio (rimborso farmaco più servizio): ASST/Fondazioni pubbliche	€	0	0	0	0	0	0	0	0	0	0	0	0	0	0	0	0	0	0	0	0
acquisto farmaco "Doppio canale" (ex Nota CUF 37 più ossigeno) da strutture pubbliche ubicate in altre province (rimborso farmaco più servizio): ATS/ASST/Fondazioni pubbliche	€	0	0	0	0	0	0	0	0	0	0	0	0	0	0	0	0	0	0	0	0
acquisto farmaci "Primo Ciclo" da strutture pubbliche ubicate nel proprio territorio: ASST/Fondazioni pubbliche	€	0	0	0	0	0	0	0	0	0	0	0	0	0	0	0	0	0	0	0	0
acquisto farmaci "Primo Ciclo" da strutture pubbliche ubicate in altre province della Regione: ASST/Fondazioni pubbliche	€	0	0	0	0	0	0	0	0	0	0	0	0	0	0	0	0	0	0	0	0
Acquisto di voucher sociosanitari da ATS/ASST/Fondazioni della Regione	€	0	0	0	0	0	0	0	0	0	0	0	0	0	0	0	0	0	0	0	0
altri acquisti di prestazioni di servizi socio sanitari da ATS/ASST/Fondazioni della Regione	€	0	0	0	0	0	0	0	0	0	0	0	0	0	0	0	0	0	0	0	0
acquisto di prestazioni socio sanitarie integrate da RSA gestite da ASST/ATS/ASST/Fondazioni della Regione)	€	0	0	0	0	0	0	0	0	0	0	0	0	0	0	0	0	0	0	0	0
acquisto di prestazioni socio sanitarie integrate da CDI gestiti da ASST/ATS/ASST/Fondazioni della Regione)	€	0	0	0	0	0	0	0	0	0	0	0	0	0	0	0	0	0	0	0	0
acquisto di prestazioni socio sanitarie integrate da RSD gestite da ASST/ATS/ASST/Fondazioni della Regione)	€	0	0	0	0	0	0	0	0	0	0	0	0	0	0	0	0	0	0	0	0
acquisto di prestazioni socio sanitarie integrate da CDD gestiti da ASST/ATS/ASST/Fondazioni della Regione)	€	0	0	0	0	0	0	0	0	0	0	0	0	0	0	0	0	0	0	0	0
acquisto di prestazioni socio sanitarie integrate da hospice gestiti da ASST/ATS/ASST/Fondazioni della Regione)	€	0	0	0	0	0	0	0	0	0	0	0	0	0	0	0	0	0	0	0	0
Servizi di consulenza sanitaria in area pagamento (art. 55 c.1 lett. c) d) ed ex art. 57-58 CCNL) - attività v/ATS-ASST-Fondazioni della Regione	€	0	0	0	0	0	0	0	0	0	0	0	0	0	0	0	0	0	0	0	0
Servizi di consulenza sanitaria in area pagamento (art. 55 c.2 CCNL) v/ATS-ASST-Fondazioni della Regione	€	0	0	0	0	0	0	0	0	0	0	0	0	0	0	0	0	0	0	0	0
Costi per prestazioni sanitarie intramoenia - Altro verso ATS-ASST-Fondazioni della Regione	€	0	0	0	0	0	0	0	0	0	0	0	0	0	0	0	0	0	0	0	0
Altre Contribuzioni Passive e sussidi verso altre ATS/ASST/Fondazioni della regione	€	0	0	0	0	0	0	0	0	0	0	0	0	0	0	0	0	0	0	0	0
Consulenze sanitarie da ATS/ASST/Fondazioni della Regione	€	0	0	0	0	0	0	0	0	0	0	0	0	0	0	0	0	0	0	0	0
Consulenze socio-sanitarie da ATS/ASST/Fondazioni della Regione	€	0	0	0	0	0	0	0	0	0	0	0	0	0	0	0	0	0	0	0	0
Consulenze scientifiche da ATS/ASST/Fondazioni della Regione	€	0	0	0	0	0	0	0	0	0	0	0	0	0	0	0	0	0	0	0	0
Rimborso degli oneri stipendiali del personale sanitario che presta servizio in azienda in posizione di comando in ATS/ASST/Fondazioni della Regione	€	0	0	0	0	0	0	0	0	0	0	0	0	0	0	0	0	0	0	0	0
Altre prestazioni per servizi sanitari da ATS/ASST/Fondazioni della Regione	€	0	0	0	0	0	0	0	0	0	0	0	0	0	0	0	0	0	0	0	0
Altre prestazioni per servizi socio sanitari da ATS/ASST/Fondazioni della Regione	€	0	0	0	0	0	0	0	0	0	0	0	0	0	0	0	0	0	0	0	0
Acquisto di altri servizi non sanitari da ATS/ASST/Fondazioni della Regione	€	0	0	0	0	0	0	0	0	0	0	0	0	0	0	0	0	0	0	0	0
Consulenze non sanitarie da ATS/ASST/Fondazioni della Regione	€	0	0	0	0	0	0	0	0	0	0	0	0	0	0	0	0	0	0	0	0
Rimborso degli oneri stipendiali del personale non sanitario che presta servizio in azienda in posizione di comando in ATS/ASST/Fondazioni della Regione		0	0	0	0	0	0	0	0	0	0	0	0	0	0	0	0	0	0	0	0
Formazione esternalizzata da ATS/ASST/Fondazioni della Regione	€	0	0	0	0	0	0	0	0	0	0	0	0	0	0	0	0	0	0	0	0
B.3) Manutenzione e riparazione (ordinaria esternalizzata)																					
Manutenzioni e riparazioni da ATS/ASST/Fondazioni della Regione	€	0	0	0	0	0	0	0	0	0	0	0	0	0	0	0	0	0	0	0	0
B.4) Godimento di beni di terzi																					
Locazioni e noleggi da ATS/ASST/Fondazioni della Regione	€	0	0	0	0	0	0	0	0	0	0	0	0	0	0	0	0	0	0	0	0
B.9 Oneri diversi di gestione																					
Indennità, rimborso spese e oneri sociali per il direttore generale, direttore sanitario	€	0	0	0	0	0	0	0	0	0	0	0	0	0	0	0	0	0	0	0	0
Indennità, rimborso spese e oneri sociali per il direttore scientifico a carico del	€	0	0	0	0	0	0	0	0	0	0	0	0	0	0	0	0	0	0	0	0
Indennità, rimborso spese e oneri sociali per il direttore sociale a carico del Bilancio	€	0	0	0	0	0	0	0	0	0	0	0	0	0	0	0	0	0	0	0	0
Sanzioni verso ATS della Regione	€	0	0	0	0	0	0	0	0	0	0	0	0	0	0	0	0	0	0	0	0
C.1 Interessi attivi																					
Interessi attivi verso ATS-ASST-Fondazioni della Regione	€	0	0	0	0	0	0	0	0	0	0	0	0	0	0	0	0	0	0	0	0
C.3 Interessi passivi																					
Interessi passivi verso ATS-ASST-Fondazioni della Regione	€	0	0	0	0	0	0	0	0	0	0	0	0	0	0	0	0	0	0	0	0
E.1) Proventi Straordinari																					
Plusvalenze da ATS-ASST-Fondazioni della Regione	€	0	0	0	0	0	0	0	0	0	0	0	0	0	0	0	0	0	0	0	0
Sopravvenienze e insussistenze attive verso ATS/ASST/Fondazioni della Regione	€	0	0	0	0	0	0	0	0	0	0	0	0	0	0	0	0	0	0	0	0
E.2) Oneri Straordinari																					
Minusvalenze da ATS-ASST-Fondazioni della Regione	€	0	0	0	0	0	0	0	0	0	0	0	0	0	0	0	0	0	0	0	0
Sopravvenienze e insussistenze passive verso ATS/ASST/Fondazioni della Regione relative alla mobilità intraregionale	€	0	0	0	0	0	0	0	0	0	0	0	0	0	0	0	0	0	0	0	0
Altre sopravvenienze e insussistenze passive verso ATS/ASST/Fondazioni della Regione	€	0	0	0	0	0	0	0	0	0	0	0	0	0	0	0	0	0	0	0	0

Copia tratta da SIBAR

COD. CODE	Dettaglio nota integrativa di: ASST DEI SETTE LAGHI - Consuntivo 2018		TOTALE N.I.	TOTALE FOGLIO CONS	Codice Azienda	ATS DELLA CITTA' METROPOLITANA DI MILANO	ATS DELL'INSUBRIA	ATS DELLA MONTAGNA	ATS DELLA BRIANZA	ATS DI BERGAMO	ATS DI BRESCIA	ATS DELLA VAL PADANA	ATS DI PAVIA	ASST GRANDE OSPEDALE METROPOLITANO NIGUARDA	ASST SANTI PAOLO E CARLO	ASST FATEBENEFRATELLI SACCO	ASST CENTRO SPECIALISTICO ORTOPEDICO TRAUMATOLOGICO	ASST OVEST MILANESE	ASST RHODENSE	ASST NORD MILANO	ASST MELEGNANO E DELLA MARTESANA	ASST DI LODI	ASST DEI SETTE LAGHI	ASST DELLA VALLE OLONA	ASST LARIANA	ASST DELLA VALTELLINA E DELL'ALTO LARIO	ASST DELLA VALCAMONICA
	(Valori in migliaia di Euro)			710		321	322	323	324	325	326	327	328	701	702	703	704	705	706	707	708	709	710	711	712	713	714
	A.1. Contributi in conto esercizio.																										
4.10.10.20.030.010.00.000	Contributi vincolati da ATS/ASST/Fondazioni della regione (extra fondo)	€		0	710																						
4.10.10.20.030.020.00.000	Altri contributi da ATS/ASST/Fondazioni della regione (extra fondo)	€		0	710																						
	A.2. Proventi e ricavi diversi.																										
4.10.20.10.010.010.00.000	ricavi per prestazioni drg per la ATS di appartenenza	€		0	710																						
4.10.20.10.010.020.00.000	ricavi per prestazioni drg per altre ATS lombarde	€		0	710																						
4.10.20.10.020.010.00.000	ricavi per prestazioni attivita' ambulatoriale per la ATS di appartenenza	€		0	710																						
4.10.20.10.020.020.00.000	ricavi per prestazioni attivita' ambulatoriale per altre ATS lombarde	€		0	710																						
4.10.20.10.020.110.00.000	ricavi per prestazioni di "screening" ATS di appartenenza	€		0	710																						
4.10.20.10.020.120.00.000	ricavi per prestazioni di "screening" altre ATS della regione	€		0	710																						
4.10.20.10.020.210.00.000	ricavi per Neuro-psichiatria Infantile (Uonpia) per la ATS di appartenenza	€		0	710																						
4.10.20.10.020.220.00.000	ricavi per Neuro-psichiatria Infantile (Uonpia) per altre ATS lombarde	€		0	710																						
4.10.20.10.030.010.00.000	ricavi per attivita' di psichiatria (circ. 46/san) per la ATS di appartenenza	€		0	710																						
4.10.20.10.030.020.00.000	ricavi per attivita' di psichiatria (circ. 46/san) per altre ATS lombarde	€		0	710																						
4.10.20.10.040.010.01.000	ricavi per farmaci File F (escluso HCV) per la ATS di appartenenza	€		0	710																						
4.10.20.10.040.010.02.000	ricavi per farmaci HCV per la ATS di appartenenza	€		0	710																						
4.10.20.10.040.020.01.000	ricavi per farmaci File F (escluso HCV) per altre ATS lombarde	€		0	710																						
4.10.20.10.040.020.02.000	ricavi per farmaci HCV per altre ATS lombarde	€		0	710																						
4.10.20.10.040.080.01.000	ricavi per i farmaci File F (escluso HCV) per carcerati (per conto Istituti penitenziari)	€		0	710																						
4.10.20.10.040.080.02.000	ricavi per i farmaci HCV per carcerati (per conto Istituti penitenziari)	€		0	710																						
4.10.20.10.050.010.00.000	ricavi per farmaci erogati in "Doppio Canale" per ATS di appartenenza	€		0	710																						
4.10.20.10.050.020.00.000	ricavi per farmaci erogati in "Doppio Canale" per altre ATS lombarde	€		0	710																						
4.10.20.10.060.010.00.000	ricavi per farmaci erogati in "Primo ciclo" per ATS di appartenenza	€		0	710																						
4.10.20.10.060.020.00.000	ricavi per farmaci erogati in "Primo ciclo" per altre ATS lombarde	€		0	710																						
4.10.20.10.100.010.00.000	Prestazioni di servizi MMG, PLS, Continuità assistenziale per ATS di appartenenza	€		0	710																						
4.10.20.10.100.020.00.000	Prestazioni di servizi MMG, PLS, Continuità assistenziale per altre ATS lombarde	€		0	710																						
4.10.20.10.110.010.00.000	Prestazioni servizi farmaceutica convenzionata per ATS di appartenenza	€		0	710																						
4.10.20.10.110.020.00.000	Prestazioni servizi farmaceutica convenzionata per altre ATS lombarde	€		0	710																						
4.10.20.10.120.010.00.000	Prestazioni termali per ATS di appartenenza	€		0	710																						
4.10.20.10.120.020.00.000	Prestazioni termali per altre ATS lombarde	€		0	710																						
4.10.20.10.130.010.00.000	Prestazioni di trasporto ambulanze ed elisoccorso per ATS di appartenenza	€		0	710																						
4.10.20.10.130.020.00.000	Prestazioni di trasporto ambulanze ed elisoccorso per ATS/ASST/Irccs della Regione	€		0	710																						
4.10.20.10.190.010.00.000	Altre prestazioni sanitarie viATS di appartenenza	€		0	710																						
4.10.20.10.190.020.00.000	Altre prestazioni sanitarie verso altre ATS/ASST/Fondazioni lombardi	€		0	710																						
4.10.20.10.200.010.00.000	Altre prestazioni socio sanitarie vi ATS di appartenenza	€		0	710																						
4.10.20.10.200.015.00.000	Ricavi per Voucher socio-sanitari ATS della Regione	€		0	710																						
4.10.20.10.200.020.00.000	Altre prestazioni socio sanitarie verso altre ATS/ASST/Fondazioni lombardi	€		0	710																						
4.10.20.10.300.010.00.000	Ricavi per consulenza sanitaria per ATS di appartenenza	€		0	710																						
4.10.20.10.300.020.00.000	Ricavi per consulenza sanitaria vialtre ATS-ASST-Fondazioni della Regione	€		0	710																						
4.10.20.10.500.120.00.000	Ricavi per servizi di consulenza sanitaria in area pagamento (art. 55 c.1 lett. c) d) ed ex art. 57-58 CCNL) verso ATS-ASST-Fondazioni della Regione			0	710																						
4.10.20.10.500.220.00.000	Ricavi per prestazioni sanitarie intramoenia - Altro verso ATS-ASST-Fondazioni della Regione	€		0	710																						
4.10.20.10.600.800.00.000	Ricavi di ATS per attività di prevenzione, salute ambiente di lavoro, igiene pubblica ed ambientale verso ATS/ASST/Fondazioni della Regione	€		0	710																						
4.10.20.10.650.020.00.000	Ricavi di ATS per sanzioni amministrative art. 12-bis, L.R. 31/1997 ATS/ASST/Fondazioni della Regione			0	710																						
4.10.20.20.050.020.00.000	Ricavi per formazione verso ATS/ASST/Fondazioni della Regione	€		0	710																						
4.10.20.20.080.010.00.000	Altri ricavi per prestazioni non sanitarie verso ATS/ASST/Fondazioni della Regione	€		0	710																						
4.10.20.30.080.010.00.000	Altri proventi diversi verso ATS/ASST/Fondazioni della Regione	€		0	710																						
	A.3) Concorsi, recuperi, rimborsi per attività tipiche.																										
4.10.30.20.010.010.00.000	Rimborso personale comandato e convenzionato c/o ATS/ASST/Fondazioni della Regione	€		0	710																						
4.10.30.20.020.010.00.000	Rimborsi per Cessione di farmaci ed emoderivati verso ATS/ASST/Fondazioni della Regione [ESCLUSI EMODERIVATI GESTITI VIA CONSORZIO	€		0	710																						
4.10.30.20.020.012.00.000	Rimborsi per Cessione emoderivati verso ATS/ASST/Fondazioni della Regione [SOLAMENTE OVE GESTITI NELL'AMBITO DEL CONSORZIO	€		0	710																						
4.10.30.20.030.010.00.000	Rimborsi per Cessione di sangue ed emocomponenti verso ATS/ASST/Fondazioni della Regione	€		0	710																						
4.10.30.20.040.010.00.000	Rimborso per acquisto altri beni da parte di ATS/ASST/Fondazioni della Regione	€		0	710																						
4.10.30.20.050.010.00.000	Altri concorsi, recuperi e rimborsi per attività tipiche da parte di ATS/ASST/Fondazioni della Regione	€		0	710																						
	B.1) Acquisti di beni																										
4.20.05.10.010.810.00.000	Farmaceutici: Specialità Medicinali da ATS/ASST/Fondazioni della Regione	€		0	710																						
4.20.05.10.010.820.00.000	Farmaceutici: Specialità Medicinali (Doppio Canale ex Nota CUF 37) da ATS/ASST/Fondazioni della Regione	€		0	710																						
4.20.05.10.020.810.00.000	Farmaceutici: Ossigeno da ATS/ASST/Fondazioni della Regione	€		0	710																						
4.20.05.10.020.820.00.000	Farmaceutici: Ossigeno (Doppio Canale) da ATS/ASST/Fondazioni della Regione	€		0	710																						
4.20.05.10.030.810.00.000	Emoderivati da ATS/ASST/Fondazioni della Regione [ESCLUSI EMODERIVATI GESTITI VIA CONSORZIO INTERREGIONALE]	€		0	710																						
4.20.05.10.030.812.00.000	Emoderivati da ATS/ASST/Fondazioni della Regione [SOLAMENTE OVE GESTITI NELL'AMBITO DEL CONSORZIO INTERREGIONALE]	€		0	710																						
4.20.05.10.030.820.00.000	Emoderivati (Doppio Canale ex Nota CUF 37) da ATS/ASST/Fondazioni della Regione	€		0	710																						
4.20.05.10.130.810.00.000	Sangue ed emocomponenti da ATS/ASST/Fondazioni della Regione	€		0	710																						
4.20.05.10.800.810.00.000	Altri beni e prodotti sanitari (escluso Specialità medicinali, ossigeno, emoderivati e sangue) da ATS/ASST/Fondazioni della Regione	€		0	710																						
4.20.05.20.800.810.00.000	Altri beni non sanitari da ATS/ASST/Fondazioni della Regione	€		0	710																						
	B.2) Acquisti di servizi																										
4.20.10.10.030.010.10.010	acquisto di prestazioni ambulatoriali da strutture pubbliche ubicate nel proprio territorio: ASST/ATS/Fondazioni pubbliche	€		0	710																						
4.20.10.10.030.010.10.030	acquisto di prestazioni ambulatoriali in strutture pubbliche ubicate in altre province della Lombardia: ASST/ATS/Fondazioni pubbliche	€		0	710																						
4.20.10.10.030.030.10.010	Prestazioni di "screening" in strutture pubbliche ubicate nel proprio territorio: ASST/ATS/Fondazioni pubbliche	€		0	710																						
4.20.10.10.030.030.10.030	Prestazioni di "screening" in strutture pubbliche ubicate in altre province della Lombardia: ASST/ATS/Fondazioni pubbliche	€		0	710																						
4.20.10.10.030.040.10.010	acquisto di prestazioni di Neuro-psichiatria Infantile (Uonpia) in strutture pubbliche ubicate nel proprio territorio: ASST/ATS/Fondazioni pubbliche	€		0	710																						
4.20.10.10.030.040.10.030	acquisto di prestazioni di Neuro-psichiatria Infantile (Uonpia) in strutture pubbliche ubicate in altre province della Lombardia: ASST/ATS/Fondazioni pubbliche	€		0	710																						
4.20.10.10.060.010.10.000	acquisto di Drg da strutture pubbliche ubicate nel proprio territorio: ASST/Fondazioni pubbliche	€		0	710																						
4.20.10.10.060.010.30.000	acquisto di Drg da strutture pubbliche ubicate in altre province della Lombardia: ATS/ASST/Fondazioni pubbliche	€		0	710																						
4.20.10.10.070.010.10.000	acquisto di prestazioni di psichiatria in strutture pubbliche ubicate nel proprio territorio: ASST/Fondazioni pubbliche	€		0	710																						
4.20.10.10.070.010.30.000	acquisto di prestazioni di psichiatria in strutture pubbliche ubicate in altre province lombarde: ATS/ASST/Fondazioni pubbliche	€		0	710																						
4.20.10.10.080.010.10.000	acquisto farmaci file F da struture pubbliche ubicate nel proprio territorio: ASST/Fondazioni pubbliche	€		0	710																						
4.20.10.10.080.010.30.000	acquisto farmaci file F da strutture pubbliche ubicate in altre province della Regione: ATS/ASST/Fondazioni pubbliche	€		0	710																						
4.20.10.10.080.010.50.000	acquisto farmaci file F da Istituti penitenziari (anche per il tramite di ASST/Fondazioni pubbliche)	€		0	710																						
4.20.10.10.080.030.10.000	acquisto farmaci "Doppio canale" (ex Nota CUF 37 più ossigeno) da strutture pubbliche ubicate nel proprio territorio (rimborso farmaco più servizio) ASST/Fondazioni pubbliche	€		0	710																						
4.20.10.10.080.030.30.000	acquisto farmaci "Doppio canale" (ex Nota CUF 37 più ossigeno) da strutture pubbliche ubicate in altre province (rimborso farmaco più servizio) ATS/ASST/Fondazioni pubbliche	€		0	710																						
4.20.10.10.080.050.10.000	acquisto farmaci "Primo Ciclo" da strutture pubbliche ubicate nel proprio territorio: ASST/Fondazioni pubbliche	€		0	710																						
4.20.10.10.080.050.30.000	acquisto farmaci "Primo Ciclo" da strutture pubbliche ubicate in altre province della Regione: ASST/Fondazioni pubbliche	€		0	710																						
4.20.10.10.110.010.40.050	Acquisto di voucher sociosanitari da ATS/ASST/Fondazioni della Regione	€		0	710																						
4.20.10.10.110.010.80.010	altri acquisti di prestazioni di servizi socio sanitari da ATS/ASST/Fondazioni della Regione	€		0	710																						
4.20.10.10.110.020.20.120	acquisto di prestazioni socio sanitarie integrate da RSA gestite da ASST (ATS/ASST/Fondazioni della Regione)	€		0	710																						
4.20.10.10.110.020.20.130	acquisto di prestazioni socio sanitarie integrate da CDI gestiti da ASST (ATS/ASST/Fondazioni della Regione)	€		0	710																						
4.20.10.10.110.020.20.140	acquisto di prestazioni socio sanitarie integrate da RSD gestite da ASST (ATS/ASST/Fondazioni della Regione)	€		0	710																						
4.20.10.10.110.020.20.150	acquisto di prestazioni socio sanitarie integrate da CDD gestiti da ASST (ATS/ASST/Fondazioni della Regione)	€		0	710																						
4.20.10.10.110.020.20.160	acquisto di prestazioni socio sanitarie integrate da hospice gestiti da ASST (ATS/ASST/Fondazioni della Regione)	€		0	710																						
4.20.10.10.120.025.00.000	Servizi di consulenza sanitaria in area pagamento (art. 55 c.1 lett. c) d) ed ex art. 57-58 CCNL) - attività viATS-ASST-Fondazioni della Regione	€		0	710																						
4.20.10.10.120.035.00.000	Servizi di consulenza sanitaria in area pagamento (art. 55 c.2 CCNL) viATS-ASST-Fondazioni della Regione	€		0	710																						
4.20.10.10.120.040.00.000	Costi per prestazioni sanitarie intramoenia - Altro verso ATS-ASST-Fondazioni della Regione	€		0	710																						
4.20.10.10.130.010.35.000	Altre Contribuzioni Passive e sussidi verso altre ATS/ASST/Fondazioni della regione	€		0	710																						
4.20.10.10.140.010.10.000	Consulenze sanitarie da ATS/ASST/Fondazioni della Regione	€		0	710																						
4.20.10.10.140.010.15.000	Consulenze socio-sanitarie da ATS/ASST/Fondazioni della Regione	€		0	710																						
4.20.10.10.140.010.20.000	Consulenze scientifiche da ATS/ASST/Fondazioni della Regione	€		0	710																						
4.20.10.10.140.030.10.000	Rimborso degli oneri stipendiali del personale sanitario che presta servizio in azienda in posizione di comando in ATS/ASST/Fondazioni della Regione	€		0	710																						
4.20.10.10.150.010.10.000	Altre prestazioni per servizi sanitari da ATS/ASST/Fondazioni della Regione	€		0	710																						
4.20.10.10.150.010.15.000	Altre prestazioni per servizi socio sanitari da ATS/ASST/Fondazioni della Regione	€		0	710																						
4.20.10.20.010.040.10.000	Acquisto di altri servizi non sanitari da ATS/ASST/Fondazioni della Regione	€		0	710																						
4.20.10.20.020.010.10.010	Consulenze non sanitarie da ATS/ASST/Fondazioni della Regione	€		0	710																						
4.20.10.20.020.030.10.000	Rimborso degli oneri stipendiali del personale non sanitario che presta servizio in azienda in posizione di comando in ATS/ASST/Fondazioni della Regione	€		0	710																						
4.20.10.20.030.020.00.000	Formazione esternalizzata da ATS/ASST/Fondazioni della Regione	€		0	710																						
	B.3) Manutenzione e riparazione (ordinaria esternalizzata)																										
4.20.15.90.000.000.00.000	Manutenzioni e riparazioni da ATS/ASST/Fondazioni della Regione	€		0	710																						
	B.4) Godimento di beni di terzi																										
4.20.20.80.010.000.00.000	Locazioni e noleggi da ATS/ASST/Fondazioni della Regione	€		0	710																						
	B.9 Oneri diversi di gestione																										
4.20.30.40.012.000.00.000	Indennità, rimborso spese e oneri sociali per il direttore generale, direttore sanitario, direttore amministrativo e componenti del collegio sindacale viATS-ASST-Fondazioni diRegione	€		0	710																						
4.20.30.50.020.000.00.000	Sanzioni verso ATS della Regione	€		0	710																						
	C.1 Interessi attivi																										
5.10.10.30.090.000.00.000	Interessi attivi verso ATS-ASST-Fondazioni della Regione	€		0	710																						
	C.3 Interessi passivi																										
5.20.10.30.080.000.00.000	Interessi passivi verso ATS-ASST-Fondazioni della Regione	€		0	710																						
	E.1) Proventi Straordinari																										
7.10.10.20.000.000.00.000	Plusvalenze da ATS-ASST-Fondazioni della Regione	€		0	710																						
7.10.30.10.000.000.00.000	Sopravvenienze e insussistenze attive verso ATS/ASST/Fondazioni della Regione	€		0	710																						
	E.2) Oneri Straordinari																										
7.20.10.20.000.000.00.000	Minusvalenze da ATS-ASST-Fondazioni della Regione	€		0	710																						
7.20.40.10.000.000.00.000	Sopravvenienze e insussistenze passive verso ATS/ASST/Fondazioni della Regione relative alla mobilità intraregionale	€		0	710																						
7.20.40.15.000.000.00.000	Altre sopravvenienze e insussistenze passive verso ATS/ASST/Fondazioni della Regione	€		0	710																						

Copia C.R.I.P.A.

Dettaglio nota integrativa di: ASST DEI SETTE LAGHI - Consuntivo 2018		ASST DI LECCO	ASST DI MONZA	ASST DI VIMERCATE	ASST PAPA GIOVANNI XXIII	ASST DI BERGAMO OVEST	ASST DI BERGAMO EST	ASST DEGLI SPEDALI CIVILI DI BRESCIA	ASST DELLA FRANCIACORTA	ASST DEL GARDA	ASST DI CREMONA	ASST DI MANTOVA	ASST DI CREMA	ASST DI PAVIA	INRCA CENTRO PER LE BRONC. - CASATENOVO	IRCCS ISTITUTO NAZIONALE DEI TUMORI	IRCCS ISTITUTO NEUROLOGICO CARLO BESTA	IRCCS POLICLINICO SAN MATTEO	IRCCS OSPEDALE POLICLINICO DI MILANO	AZIENDA REGIONALE EMERGENZA URGENZA (AREU)	AGENZIA DEI CONTROLLI
(Valori in migliaia di Euro)		715	716	717	718	719	720	721	722	723	724	725	726	727	920	922	923	924	925	991	992
A.1. Contributi in conto esercizio.																					
Contributi vincolati da ATS/ASST/Fondazioni della regione (extra fondo)	€																				
Altri contributi da ATS/ASST/Fondazioni della regione (extra fondo)	€																				
A.2. Proventi e ricavi diversi.																					
ricavi per prestazioni drg per la ATS di appartenza	€																				
ricavi per prestazioni drg per altre ATS lombarde	€																				
ricavi per prestazioni attivita' ambulatoriale per la ATS di appartenenza	€																				
ricavi per prestazioni attivita' ambulatoriale per altre ATS lombarde	€																				
ricavi per prestazioni di "screening" ATS di appartenenza	€																				
ricavi per prestazioni di "screening" altre ATS della regione	€																				
ricavi per Nieuro-psichiatria Infantile (Uonpia) per la ATS di appartenenza	€																				
ricavi per Neuro-psichiatria Infantile (Uonpia) per altre ATS lombarde	€																				
ricavi per attivita' di psichiatria (circ. 46/san) per la ATS di appartenenza	€																				
ricavi per attivita' di psichiatria (circ. 46/san) per altre ATS lombarde	€																				
ricavi per farmaci File F (escluso HCV) per la ATS di appartenenza	€																				
ricavi per farmaci HCV per la ATS di appartenenza	€																				
ricavi per farmaci File F (escluso HCV) per altre ATS lombarde	€																				
ricavi per farmaci HCV per altre ATS lombarde	€																				
ricavi per i farmaci File F (escluso HCV) per carcerati (per conto Istituti penitenziari)	€																				
ricavi per i farmaci HCV per carcerati (per conto Istituti penitenziari)	€																				
ricavi per farmaci erogati in "Doppio Canale" per ATS di appartenenza	€																				
ricavi per farmaci erogati in "Doppio Canale" per altre ATS lombarde	€																				
ricavi per farmaci erogati in "Primo ciclo" per ATS di appartenenza	€																				
ricavi per farmaci erogati in "Primo ciclo" per altre ATS lombarde	€																				
Prestazioni di servizi MMG, PLS, Continuità assistenziale per ATS di appartenenza	€																				
Prestazioni di servizi MMG, PLS, Continuità assistenziale per altre ATS lombarde	€																				
Prestazioni servizi farmaceutica convenzionata per ATS di appartenenza	€																				
Prestazioni servizi farmaceutica convenzionata per altre ATS lombarde	€																				
Prestazioni termali per ATS di appartenenza	€																				
Prestazioni termali per altre ATS lombarde	€																				
Prestazioni di trasporto ambulanze ed elisoccorso per ATS di appartenenza	€																				
Prestazioni di trasporto ambulanze ed elisoccorso per ATS/ASST/Irccs della Regione	€																				
Altre prestazioni sanitarie v/ATS di appartenenza	€																				
Altre prestazioni sanitarie verso altre ATS/ASST/Fondazioni lombardi	€																				
Altre prestazioni socio sanitarie v/ ATS di appartenenza	€																				
Ricavi per Voucher socio-sanitari ATS della Regione	€																				
Altre prestazioni socio sanitarie verso altre ATS/ASST/Fondazioni lombardi	€																				
Ricavi per consulenza sanitaria per ATS di appartenenza	€																				
Ricavi per consulenza sanitaria v/altre ATS-ASST-Fondazioni della Regione	€																				
Ricavi per servizi di consulenza sanitaria in area pagamento (art. 55 c.1 lett. c) d) ed ex art. 57-58 CCNL) verso ATS-ASST-Fondazioni della Regione	€																				
Ricavi per prestazioni sanitarie Intramoenia - Altro verso ATS-ASST-Fondazioni della Regione	€																				
Ricavi di ATS per attività di prevenzione, salute ambiente di lavoro, igiene pubblica ed ambientale verso ATS/ASST/Fondazioni della Regione	€																				
Ricavi di ATS per sanzioni amministrative art. 12-bis, L.R. 31/1997 ATS/ASST/Fondazioni della Regione	€																				
Ricavi per formazione verso ATS/ASST/Fondazioni della Regione	€																				
Altri ricavi per prestazioni non sanitarie verso ATS/ASST/Fondazioni della Regione	€																				
Altri proventi diversi verso ATS/ASST/Fondazioni della Regione	€																				
A.3) Concorsi, recuperi, rimborsi per attività tipiche.																					
Rimborso personale comandato e convenzionato c/o ATS/ASST/Fondazioni della Regione	€																				
Rimborsi per Cessione di farmaci ed emoderivati verso ATS/ASST/Fondazioni della Regione [ESCLUSI EMODERIVATI GESTITI VIA CONSORZIO	€																				
Rimborsi per Cessione emoderivati verso ATS/ASST/Fondazioni della Regione [SOLAMENTE OVE GESTITI NELL'AMBITO DEL CONSORZIO	€																				
Rimborsi per Cessione di sangue ed emocomponenti verso ATS/ASST/Fondazioni della Regione	€																				
Rimborso per acquisto altri beni da parte di ATS/ASST/Fondazioni della Regione	€																				
Altri concorsi, recuperi e rimborsi per attività tipiche da parte di ATS/ASST/Fondazioni della Regione	€																				
B.1) Acquisti di beni																					
Farmaceutici: Specialità Medicinali da ATS/ASST/Fondazioni della Regione	€																				
Farmaceutici: Specialità Medicinali (Doppio Canale ex Nota CUF 37) da ATS/ASST/Fondazioni della Regione	€																				
Farmaceutici: Ossigeno da ATS/ASST/Fondazioni della Regione	€																				
Farmaceutici: Ossigeno (Doppio Canale) da ATS/ASST/Fondazioni della Regione	€																				
Emoderivati da ATS/ASST/Fondazioni della Regione [ESCLUSI EMODERIVATI GESTITI VIA CONSORZIO INTERREGIONALE]	€																				
Emoderivati da ATS/ASST/Fondazioni della Regione [SOLAMENTE OVE GESTITI NELL'AMBITO DEL CONSORZIO INTERREGIONALE]	€																				
Emoderivati (Doppio Canale ex Nota CUF 37) da ATS/ASST/Fondazioni della Regione	€																				
Sangue ed emocomponenti da ATS/ASST/Fondazioni della Regione	€																				
Altri beni e prodotti sanitari (escluso Specialità medicinali, ossigeno, emoderivati e sangue) da ATS/ASST/Fondazioni della Regione	€																				
Altri beni non sanitari da ATS/ASST/Fondazioni della Regione	€																				
B.2) Acquisti di servizi																					
acquisto di prestazioni ambulatoriali da strutture pubbliche ubicate nel proprio territorio: ASST/ATS/Fondazioni pubbliche	€																				
acquisto di prestazioni ambulatoriali in strutture pubbliche ubicate in altre province della Lombardia: ASST/ATS/Fondazioni pubbliche	€																				
Prestazioni di "screening" in strutture pubbliche ubicate nel proprio territorio: ASST/ATS/Fondazioni pubbliche	€																				
Prestazioni di "screening" in strutture pubbliche ubicate in altre province della Lombardia: ASST/ATS/Fondazioni pubbliche	€																				
acquisto di prestazioni di Neuro-psichiatria Infantile (Uonpia) in strutture pubbliche ubicate nel proprio territorio: ASST/ATS/Fondazioni pubbliche	€																				
acquisto di prestazioni di Neuro-psichiatria Infantile (Uonpia) in strutture pubbliche ubicate in altre province della Lombardia: ASST/ATS/Fondazioni pubbliche	€																				
acquisto di Drg da strutture pubbliche ubicate nel proprio territorio: ASST/Fondazioni pubbliche	€																				
acquisto di Drg da strutture pubbliche ubicate in altre province della Lombardia: ATS/ASST/Fondazioni pubbliche	€																				
acquisto di prestazioni di psichiatria in strutture pubbliche ubicate nel proprio territorio: ASST/Fondazioni pubbliche	€																				
acquisto di prestazioni di psichiatria in strutture pubbliche ubicate in altre province lombarde: ATS/ASST/Fondazioni pubbliche	€																				
acquisto farmaci file F da struture pubbliche ubicate nel proprio territorio: ASST/Fondazioni pubbliche	€																				
acquisto farmaci file F da strutture pubbliche ubicate in altre province della Regione: ATS/ASST/Fondazioni pubbliche	€																				
acquisto farmaci file F da Istituti penitenziari (anche per il tramite di ASST/Fondazioni pubbliche)	€																				
acquisto farmaci "Doppio canale" (ex Nota CUF 37 più ossigeno) da strutture pubbliche ubicate nel proprio territorio (rimborso farmaco più servizio): ASST/Fondazioni pubbliche	€																				
acquisto farmaci "Doppio canale" (ex Nota CUF 37 più ossigeno) da strutture pubbliche ubicate in altre province (rimborso farmaco più servizio): ATS/ASST/Fondazioni pubbliche	€																				
acquisto farmaci "Primo Ciclo" da strutture pubbliche ubicate nel proprio territorio: ASST/Fondazioni pubbliche	€																				
acquisto farmaci "Primo Ciclo" da strutture pubbliche ubicate in altre province della Regione: ASST/Fondazioni pubbliche	€																				
Acquisto di voucher sociosanitari da ATS/ASST/Fondazioni della Regione	€																				
altri acquisti di prestazioni di servizi socio sanitari da ATS/ASST/Fondazioni della Regione	€																				
acquisto di prestazioni socio sanitarie integrate da RSA gestite da ASST (ATS/ASST/Fondazioni della Regione)	€																				
acquisto di prestazioni socio sanitarie integrate da CDI gestiti da ASST (ATS/ASST/Fondazioni della Regione)	€																				
acquisto di prestazioni socio sanitarie integrate da RSD gestite da ASST (ATS/ASST/Fondazioni della Regione)	€																				
acquisto di prestazioni socio sanitarie integrate da CDD gestiti da ASST (ATS/ASST/Fondazioni della Regione)	€																				
acquisto di prestazioni socio sanitarie integrate da hospice gestiti da ASST (ATS/ASST/Fondazioni della Regione)	€																				
Servizi di consulenza sanitaria in area pagamento (art. 55 c.1 lett. c) d) ed ex art. 57-58 CCNL) - attività v/ATS-ASST-Fondazioni della Regione	€																				
Servizi di consulenza sanitaria in area pagamento (art. 55 c.2 CCNL) v/ATS-ASST-Fondazioni della Regione	€																				
Costi per prestazioni sanitarie intramoenia - Altro verso ATS-ASST-Fondazioni della Regione	€																				
Altre Contribuzioni Passive e sussidi verso altre ATS/ASST/Fondazioni della regione	€																				
Consulenze sanitarie da ATS/ASST/Fondazioni della Regione	€																				
Consulenze socio-sanitarie da ATS/ASST/Fondazioni della Regione	€																				
Consulenze scientifiche da ATS/ASST/Fondazioni della Regione	€																				
Rimborso degli oneri stipendiali del personale sanitario che presta servizio in azienda in posizione di comando in ATS/ASST/Fondazioni della Regione	€																				
Altre prestazioni per servizi sanitari da ATS/ASST/Fondazioni della Regione	€																				
Altre prestazioni per servizi socio sanitari da ATS/ASST/Fondazioni della Regione	€																				
Acquisto di altri servizi non sanitari da ATS/ASST/Fondazioni della Regione	€																				
Consulenze non sanitarie da ATS/ASST/Fondazioni della Regione	€																				
Rimborso degli oneri stipendiali del personale non sanitario che presta servizio in azienda in posizione di comando in ATS/ASST/Fondazioni della Regione	€																				
Formazione esternalizzata da ATS/ASST/Fondazioni della Regione	€																				
B.3) Manutenzione e riparazione (ordinaria esternalizzata)																					
Manutenzioni e riparazioni da ATS/ASST/Fondazioni della Regione	€																				
B.4) Godimento di beni di terzi																					
Locazioni e noleggi da ATS/ASST/Fondazioni della Regione	€																				
B.5 Oneri diversi di gestione																					
Indennità, rimborso spese e oneri sociali per il direttore generale, direttore sanitario, direttore amministrativo e componenti del collegio sindacale v/ATS-ASST-Fondazioni dlRegione	€																				
Sanzioni verso ATS della Regione	€																				
C.1 Interessi attivi																					
Interessi attivi verso ATS-ASST-Fondazioni della Regione	€																				
C.3 Interessi passivi																					
Interessi passivi verso ATS-ASST-Fondazioni della Regione	€																				
E.1) Proventi Straordinari																					
Plusvalenze da ATS-ASST-Fondazioni della Regione	€																				
Sopravvenienze e insussistenze attive verso ATS/ASST/Fondazioni della Regione	€																				
E.2) Oneri Straordinari																					
Minusvalenze da ATS-ASST-Fondazioni della Regione	€																				
Sopravvenienze e insussistenze passive verso ATS/ASST/Fondazioni della Regione relative alla mobilità intraregionale	€																				
Altre sopravvenienze e insussistenze passive verso ATS/ASST/Fondazioni della Regione	€																				

N.C.R.I.B.A.

COD. CODE	Dettaglio nota integrativa di: ASST DEI SETTE LAGHI - Consuntivo 2018		TOTALE N.I.	TOTALE FOGLIO CONS	Codice Azienda	ATS DELLA CITTA' METROPOLITANA DI MILANO	ATS DELL'INSUBRIA	ATS DELLA MONTAGNA	ATS DELLA BRIANZA	ATS DI BERGAMO	ATS DI BRESCIA	ATS DELLA VAL PADANA	ATS DI PAVIA	ASST GRANDE OSPEDALE METROPOLITANO NIGUARDA	ASST SANTI PAOLO E CARLO	ASST FATEBENEFRATELLI SACCO	ASST CENTRO SPECIALISTICO ORTOPEDICO TRAUMATOLOGICO	ASST OVEST MILANESE	ASST RHODENSE	ASST NORD MILANO	ASST MELEGNANO E DELLA MARTESANA	ASST DI LODI	ASST DEI SETTE LAGHI	ASST DELLA VALLE OLONA	ASST LARIANA	ASST DELLA VALTELLINA E DELL'ALTO LARIO	ASST DELLA VALCAMONICA
	(Valori in migliaia di Euro)			710		321	322	323	324	325	326	327	328	701	702	703	704	705	706	707	708	709	710	711	712	713	714
	A.1. Contributi in conto esercizio.																										
4.10.10.20.030.010.00.000	Contributi vincolati da ATS/ASST/Fondazioni della regione (extra fondo)	€		0	710																						
4.10.10.20.030.020.00.000	Altri contributi da ATS/ASST/Fondazioni della regione (extra fondo)	€		0	710																						
	A.2. Proventi e ricavi diversi.																										
4.10.20.10.010.010.00.000	ricavi per prestazioni drg per la ATS di appartenenza	€		0	710																						
4.10.20.10.010.020.00.000	ricavi per prestazioni drg per altre ATS lombarde	€		0	710																						
4.10.20.10.020.010.00.000	ricavi per prestazioni attivita' ambulatoriale per la ATS di appartenenza	€		0	710																						
4.10.20.10.020.020.00.000	ricavi per prestazioni attivita' ambulatoriale per altre ATS lombarde	€		0	710																						
4.10.20.10.020.110.00.000	ricavi per prestazioni di "screening" ATS di appartenenza	€		0	710																						
4.10.20.10.020.120.00.000	ricavi per prestazioni di "screening" altre ATS della regione	€		0	710																						
4.10.20.10.020.210.00.000	ricavi per Neuro-psichiatria Infantile (Uonpia) per la ATS di appartenenza	€		0	710																						
4.10.20.10.020.220.00.000	ricavi per Neuro-psichiatria Infantile (Uonpia) per altre ATS lombarde	€		0	710																						
4.10.20.10.030.010.00.000	ricavi per attivita' di psichiatria (circ. 46/san) per la ATS di appartenenza	€		0	710																						
4.10.20.10.030.020.00.000	ricavi per attivita' di psichiatria (circ. 46/san) per altre ATS lombarde	€		0	710																						
4.10.20.10.040.010.01.000	ricavi per farmaci File F (escluso HCV) per la ATS di appartenenza	€		0	710																						
4.10.20.10.040.010.02.000	ricavi per farmaci HCV per la ATS di appartenenza	€		0	710																						
4.10.20.10.040.020.01.000	ricavi per farmaci File F (escluso HCV) per altre ATS lombarde	€		0	710																						
4.10.20.10.040.020.02.000	ricavi per farmaci HCV per altre ATS lombarde	€		0	710																						
4.10.20.10.040.080.01.000	ricavi per i farmaci File F (escluso HCV) per carcerati (per conto Istituti penitenziari)	€		0	710																						
4.10.20.10.040.080.02.000	ricavi per i farmaci HCV per carcerati (per conto Istituti penitenziari)	€		0	710																						
4.10.20.10.050.010.00.000	ricavi per farmaci erogati in "Doppio Canale" per ATS di appartenenza	€		0	710																						
4.10.20.10.050.020.00.000	ricavi per farmaci erogati in "Doppio Canale" per altre ATS lombarde	€		0	710																						
4.10.20.10.060.010.00.000	ricavi per farmaci erogati in "Primo ciclo" per ATS di appartenenza	€		0	710																						
4.10.20.10.060.020.00.000	ricavi per farmaci erogati in "Primo ciclo" per altre ATS lombarde	€		0	710																						
4.10.20.10.100.010.00.000	Prestazioni di servizi MMG, PLS, Continuità assistenziale per ATS di appartenenza	€		0	710																						
4.10.20.10.100.020.00.000	Prestazioni di servizi MMG, PLS, Continuità assistenziale per altre ATS lombarde	€		0	710																						
4.10.20.10.110.010.00.000	Prestazioni servizi farmaceutica convenzionata per ATS di appartenenza	€		0	710																						
4.10.20.10.110.020.00.000	Prestazioni servizi farmaceutica convenzionata per altre ATS lombarde	€		0	710																						
4.10.20.10.120.010.00.000	Prestazioni termali per ATS di appartenenza	€		0	710																						
4.10.20.10.120.020.00.000	Prestazioni termali per altre ATS lombarde	€		0	710																						
4.10.20.10.130.010.00.000	Prestazioni di trasporto ambulanze ed elisoccorso per ATS di appartenenza	€		0	710																						
4.10.20.10.130.020.00.000	Prestazioni di trasporto ambulanze ed elisoccorso per ATS/ASST/Irccs della Regione	€		0	710																						
4.10.20.10.190.010.00.000	Altre prestazioni sanitarie viATS di appartenenza	€		0	710																						
4.10.20.10.190.020.00.000	Altre prestazioni sanitarie verso altre ATS/ASST/Fondazioni lombardi	€		0	710																						
4.10.20.10.200.010.00.000	Altre prestazioni socio sanitarie vi ATS di appartenenza	€		0	710																						
4.10.20.10.200.015.00.000	Ricavi per Voucher socio-sanitari ATS della Regione	€		0	710																						
4.10.20.10.200.020.00.000	Altre prestazioni socio sanitarie verso altre ATS/ASST/Fondazioni lombardi	€		0	710																						
4.10.20.10.300.010.00.000	Ricavi per consulenza sanitaria per ATS di appartenenza	€		0	710																						
4.10.20.10.300.020.00.000	Ricavi per consulenza sanitaria vialtre ATS-ASST-Fondazioni della Regione	€		0	710																						
4.10.20.10.500.120.00.000	Ricavi per servizi di consulenza sanitaria in area pagamento (art. 55 c.1 lett. c) d) ed ex art. 57-58 CCNL) verso ATS-ASST-Fondazioni della Regione			0	710																						
4.10.20.10.500.220.00.000	Ricavi per prestazioni sanitarie intramoenia - Altro verso ATS-ASST-Fondazioni della Regione	€		0	710																						
4.10.20.10.600.800.00.000	Ricavi di ATS per attività di prevenzione, salute ambiente di lavoro, igiene pubblica ed ambientale verso ATS/ASST/Fondazioni della Regione	€		0	710																						
4.10.20.10.650.020.00.000	Ricavi di ATS per sanzioni amministrative art. 12-bis, L.R. 31/1997 ATS/ASST/Fondazioni della Regione			0	710																						
4.10.20.20.050.020.00.000	Ricavi per formazione verso ATS/ASST/Fondazioni della Regione	€		0	710																						
4.10.20.20.080.010.00.000	Altri ricavi per prestazioni non sanitarie verso ATS/ASST/Fondazioni della Regione	€		0	710																						
4.10.20.30.080.010.00.000	Altri proventi diversi verso ATS/ASST/Fondazioni della Regione	€		0	710																						
	A.3) Concorsi, recuperi, rimborsi per attività tipiche.																										
4.10.30.20.010.010.00.000	Rimborso personale comandato e convenzionato c/o ATS/ASST/Fondazioni della Regione	€		0	710																						
4.10.30.20.020.010.00.000	Rimborsi per Cessione di farmaci ed emoderivati verso ATS/ASST/Fondazioni della Regione [ESCLUSI EMODERIVATI GESTITI VIA CONSORZIO	€		0	710																						
4.10.30.20.020.012.00.000	Rimborsi per Cessione emoderivati verso ATS/ASST/Fondazioni della Regione [SOLAMENTE OVE GESTITI NELL'AMBITO DEL CONSORZIO	€		0	710																						
4.10.30.20.030.010.00.000	Rimborsi per Cessione di sangue ed emocomponenti verso ATS/ASST/Fondazioni della Regione	€		0	710																						
4.10.30.20.040.010.00.000	Rimborso per acquisto altri beni da parte di ATS/ASST/Fondazioni della Regione	€		0	710																						
4.10.30.20.050.010.00.000	Altri concorsi, recuperi e rimborsi per attività tipiche da parte di ATS/ASST/Fondazioni della Regione	€		0	710																						
	B.1) Acquisti di beni																										
4.20.05.10.010.810.00.000	Farmaceutici: Specialità Medicinali da ATS/ASST/Fondazioni della Regione	€		0	710																						
4.20.05.10.010.820.00.000	Farmaceutici: Specialità Medicinali (Doppio Canale ex Nota CUF 37) da ATS/ASST/Fondazioni della Regione	€		0	710																						
4.20.05.10.020.810.00.000	Farmaceutici: Ossigeno da ATS/ASST/Fondazioni della Regione	€		0	710																						
4.20.05.10.020.820.00.000	Farmaceutici: Ossigeno (Doppio Canale) da ATS/ASST/Fondazioni della Regione	€		0	710																						
4.20.05.10.030.810.00.000	Emoderivati da ATS/ASST/Fondazioni della Regione [ESCLUSI EMODERIVATI GESTITI VIA CONSORZIO INTERREGIONALE]	€		0	710																						
4.20.05.10.030.812.00.000	Emoderivati da ATS/ASST/Fondazioni della Regione [SOLAMENTE OVE GESTITI NELL'AMBITO DEL CONSORZIO INTERREGIONALE]	€		0	710																						
4.20.05.10.030.820.00.000	Emoderivati (Doppio Canale ex Nota CUF 37) da ATS/ASST/Fondazioni della Regione	€		0	710																						
4.20.05.10.130.810.00.000	Sangue ed emocomponenti da ATS/ASST/Fondazioni della Regione	€		0	710																						
4.20.05.10.800.810.00.000	Altri beni e prodotti sanitari (escluso Specialità medicinali, ossigeno, emoderivati e sangue) da ATS/ASST/Fondazioni della Regione	€		0	710																						
4.20.05.20.800.810.00.000	Altri beni non sanitari da ATS/ASST/Fondazioni della Regione	€		0	710																						
	B.2) Acquisti di servizi																										
4.20.10.10.030.010.10.010	acquisto di prestazioni ambulatoriali da strutture pubbliche ubicate nel proprio territorio: ASST/ATS/Fondazioni pubbliche	€		0	710																						
4.20.10.10.030.010.10.030	acquisto di prestazioni ambulatoriali in strutture pubbliche ubicate in altre province della Lombardia: ASST/ATS/Fondazioni pubbliche	€		0	710																						
4.20.10.10.030.030.10.010	Prestazioni di "screening" in strutture pubbliche ubicate nel proprio territorio: ASST/ATS/Fondazioni pubbliche	€		0	710																						
4.20.10.10.030.030.10.030	Prestazioni di "screening" in strutture pubbliche ubicate in altre province della Lombardia: ASST/ATS/Fondazioni pubbliche	€		0	710																						
4.20.10.10.030.040.10.010	acquisto di prestazioni di Neuro-psichiatria Infantile (Uonpia) in strutture pubbliche ubicate nel proprio territorio: ASST/ATS/Fondazioni pubbliche	€		0	710																						
4.20.10.10.030.040.10.030	acquisto di prestazioni di Neuro-psichiatria Infantile (Uonpia) in strutture pubbliche ubicate in altre province della Lombardia: ASST/ATS/Fondazioni pubbliche	€		0	710																						
4.20.10.10.060.010.10.000	acquisto di Drg da strutture pubbliche ubicate nel proprio territorio: ASST/Fondazioni pubbliche	€		0	710																						
4.20.10.10.060.010.30.000	acquisto di Drg da strutture pubbliche ubicate in altre province della Lombardia: ATS/ASST/Fondazioni pubbliche	€		0	710																						
4.20.10.10.070.010.10.000	acquisto di prestazioni di psichiatria in strutture pubbliche ubicate nel proprio territorio: ASST/Fondazioni pubbliche	€		0	710																						
4.20.10.10.070.010.30.000	acquisto di prestazioni di psichiatria in strutture pubbliche ubicate in altre province lombarde: ATS/ASST/Fondazioni pubbliche	€		0	710																						
4.20.10.10.080.010.10.000	acquisto farmaci file F da strutture pubbliche ubicate nel proprio territorio: ASST/Fondazioni pubbliche	€		0	710																						
4.20.10.10.080.010.30.000	acquisto farmaci file F da strutture pubbliche ubicate in altre province della Regione: ATS/ASST/Fondazioni pubbliche	€		0	710																						
4.20.10.10.080.010.50.000	acquisto farmaci file F da Istituti penitenziari (anche per il tramite di ASST/Fondazioni pubbliche)	€		0	710																						
4.20.10.10.080.030.10.000	acquisto farmaci "Doppio canale" (ex Nota CUF 37 più ossigeno) da strutture pubbliche ubicate nel proprio territorio (rimborso farmaco più servizio) ASST/Fondazioni pubbliche	€		0	710																						
4.20.10.10.080.030.30.000	acquisto farmaci "Doppio canale" (ex Nota CUF 37 più ossigeno) da strutture pubbliche ubicate in altre province (rimborso farmaco più servizio) ATS/ASST/Fondazioni pubbliche	€		0	710																						
4.20.10.10.080.050.10.000	acquisto farmaci "Primo Ciclo" da strutture pubbliche ubicate nel proprio territorio: ASST/Fondazioni pubbliche	€		0	710																						
4.20.10.10.080.050.30.000	acquisto farmaci "Primo Ciclo" da strutture pubbliche ubicate in altre province della Regione: ASST/Fondazioni pubbliche	€		0	710																						
4.20.10.10.110.010.40.050	Acquisto di voucher sociosanitari da ATS/ASST/Fondazioni della Regione	€		0	710																						
4.20.10.10.110.010.80.010	altri acquisti di prestazioni di servizi socio sanitari da ATS/ASST/Fondazioni della Regione	€		0	710																						
4.20.10.10.110.020.20.120	acquisto di prestazioni socio sanitarie integrate da RSA gestite da ASST (ATS/ASST/Fondazioni della Regione)	€		0	710																						
4.20.10.10.110.020.20.130	acquisto di prestazioni socio sanitarie integrate da CDI gestiti da ASST (ATS/ASST/Fondazioni della Regione)	€		0	710																						
4.20.10.10.110.020.20.140	acquisto di prestazioni socio sanitarie integrate da RSD gestite da ASST (ATS/ASST/Fondazioni della Regione)	€		0	710																						
4.20.10.10.110.020.20.150	acquisto di prestazioni socio sanitarie integrate da CDD gestiti da ASST (ATS/ASST/Fondazioni della Regione)	€		0	710																						
4.20.10.10.110.020.20.160	acquisto di prestazioni socio sanitarie integrate da hospice gestiti da ASST (ATS/ASST/Fondazioni della Regione)	€		0	710																						
4.20.10.10.120.025.00.000	Servizi di consulenza sanitaria in area pagamento (art. 55 c.1 lett. c) d) ed ex art. 57-58 CCNL) - attività viATS-ASST-Fondazioni della Regione	€		0	710																						
4.20.10.10.120.035.00.000	Servizi di consulenza sanitaria in area pagamento (art. 55 c.2 CCNL) viATS-ASST-Fondazioni della Regione	€		0	710																						
4.20.10.10.120.040.00.000	Costi per prestazioni sanitarie intramoenia - Altro verso ATS-ASST-Fondazioni della Regione	€		0	710																						
4.20.10.10.130.010.35.000	Altre Contribuzioni Passive e sussidi verso altre ATS/ASST/Fondazioni della regione	€		0	710																						
4.20.10.10.140.010.10.000	Consulenze sanitarie da ATS/ASST/Fondazioni della Regione	€		0	710																						
4.20.10.10.140.010.15.000	Consulenze socio-sanitarie da ATS/ASST/Fondazioni della Regione	€		0	710																						
4.20.10.10.140.010.20.000	Consulenze scientifiche da ATS/ASST/Fondazioni della Regione	€		0	710																						
4.20.10.10.140.030.10.000	Rimborso degli oneri stipendiali del personale sanitario che presta servizio in azienda in posizione di comando in ATS/ASST/Fondazioni della Regione	€		0	710																						
4.20.10.10.150.010.10.000	Altre prestazioni per servizi sanitari da ATS/ASST/Fondazioni della Regione	€		0	710																						
4.20.10.10.150.010.15.000	Altre prestazioni per servizi socio sanitari da ATS/ASST/Fondazioni della Regione	€		0	710																						
4.20.10.20.010.040.10.000	Acquisto di altri servizi non sanitari da ATS/ASST/Fondazioni della Regione	€		0	710																						
4.20.10.20.020.010.10.010	Consulenze non sanitarie da ATS/ASST/Fondazioni della Regione	€		0	710																						
4.20.10.20.020.030.10.000	Rimborso degli oneri stipendiali del personale non sanitario che presta servizio in azienda in posizione di comando in ATS/ASST/Fondazioni della Regione			0	710																						
4.20.10.20.030.020.00.000	Formazione esternalizzata da ATS/ASST/Fondazioni della Regione	€		0	710																						
	B.3) Manutenzione e riparazione (ordinaria esternalizzata)																										
4.20.15.90.000.000.00.000	Manutenzioni e riparazioni da ATS/ASST/Fondazioni della Regione	€		0	710																						
	B.4) Godimento di beni di terzi																										
4.20.20.80.010.000.00.000	Locazioni e noleggi da ATS/ASST/Fondazioni della Regione	€		0	710																						
	B.9 Oneri diversi di gestione																										
4.20.30.40.012.000.00.000	Indennità, rimborso spese e oneri sociali per il direttore generale, direttore sanitario, direttore amministrativo e componenti del collegio sindacale viATS-ASST-	€		0	710																						
4.20.30.50.020.000.00.000	Sanzioni verso ATS della Regione	€		0	710																						
	C.1 Interessi attivi																										
5.10.10.30.090.000.00.000	Interessi attivi verso ATS-ASST-Fondazioni della Regione	€		0	710																						
	C.3 Interessi passivi																										
5.20.10.30.080.000.00.000	Interessi passivi verso ATS-ASST-Fondazioni della Regione	€		0	710																						
	E.1) Proventi Straordinari																										
7.10.10.20.000.000.00.000	Insussistenze da ATS-ASST-Fondazioni della Regione	€		0	710																						
7.10.30.10.000.000.00.000	Sopravvenienze e insussistenze attive verso ATS/ASST/Fondazioni della Regione	€		0	710																						
	E.2) Oneri Straordinari																										
7.20.10.20.000.000.00.000	Minusvalenze da ATS-ASST-Fondazioni della Regione	€		0	710																						
7.20.40.10.000.000.00.000	Sopravvenienze e insussistenze passive verso ATS/ASST/Fondazioni della Regione relative alla mobilità intraregionale	€		0	710																						
7.20.40.15.000.000.00.000	Altre sopravvenienze e insussistenze passive verso ATS/ASST/Fondazioni della Regione	€		0	710																						

Copia tratta da S.C.R.I.B.A.

Dettaglio nota integrativa di: ASST DEI SETTE LAGHI - Consuntivo 2018		ASST DI LECCO	ASST DI MONZA	ASST DI VIMERCATE	ASST PAPA GIOVANNI XXIII	ASST DI BERGAMO OVEST	ASST DI BERGAMO EST	ASST DEGLI SPEDALI CIVILI DI BRESCIA	ASST DELLA FRANCIACORTA	ASST DEL GARDA	ASST DI CREMONA	ASST DI MANTOVA	ASST DI CREMA	ASST DI PAVIA	INRCA CENTRO PER LE BRONC. - CASATENOVO	IRCCS ISTITUTO NAZIONALE DEI TUMORI	IRCCS ISTITUTO NEUROLOGICO CARLO BESTA	IRCCS POLICLINICO SAN MATTEO	IRCCS OSPEDALE POLICLINICO DI MILANO	AZIENDA REGIONALE EMERGENZA URGENZA (AREU)	AGENZIA DEI CONTROLLI
(Valori in migliaia di Euro)		715	716	717	718	719	720	721	722	723	724	725	726	727	920	922	923	924	925	991	992
A.1. Contributi in conto esercizio.																					
Contributi vincolati da ATS/ASST/Fondazioni della regione (extra fondo)	€																				
Altri contributi da ATS/ASST/Fondazioni della regione (extra fondo)	€																				
A.2. Proventi e ricavi diversi.																					
ricavi per prestazioni drg per la ATS di appartenza	€																				
ricavi per prestazioni drg per altre ATS lombarde	€																				
ricavi per prestazioni attivita' ambulatoriale per la ATS di appartenenza	€																				
ricavi per prestazioni attivita' ambulatoriale per altre ATS lombarde	€																				
ricavi per prestazioni di "screening" ATS di appartenenza	€																				
ricavi per prestazioni di "screening" altre ATS della regione	€																				
ricavi per Nieuro-psichiatria Infantile (Uonpia) per la ATS di appartenenza	€																				
ricavi per Neuro-psichiatria Infantile (Uonpia) per altre ATS lombarde	€																				
ricavi per attivita' di psichiatria (circ. 46/san) per la ATS di appartenenza	€																				
ricavi per attivita' di psichiatria (circ. 46/san) per altre ATS lombarde	€																				
ricavi per farmaci File F (escluso HCV) per la ATS di appartenenza	€																				
ricavi per farmaci HCV per la ATS di appartenenza	€																				
ricavi per farmaci File F (escluso HCV) per altre ATS lombarde	€																				
ricavi per farmaci HCV per altre ATS lombarde	€																				
ricavi per i farmaci File F (escluso HCV) per carcerati (per conto Istituti penitenziari)	€																				
ricavi per i farmaci HCV per carcerati (per conto Istituti penitenziari)	€																				
ricavi per farmaci erogati in "Doppio Canale" per ATS di appartenenza	€																				
ricavi per farmaci erogati in "Doppio Canale" per altre ATS lombarde	€																				
ricavi per farmaci erogati in "Primo ciclo" per ATS di appartenenza	€																				
ricavi per farmaci erogati in "Primo ciclo" per altre ATS lombarde	€																				
Prestazioni di servizi MMG, PLS, Continuità assistenziale per ATS di appartenenza	€																				
Prestazioni di servizi MMG, PLS, Continuità assistenziale per altre ATS lombarde	€																				
Prestazioni servizi farmaceutica convenzionata per ATS di appartenenza	€																				
Prestazioni servizi farmaceutica convenzionata per altre ATS lombarde	€																				
Prestazioni termali per ATS di appartenenza	€																				
Prestazioni termali per altre ATS lombarde	€																				
Prestazioni di trasporto ambulanze ed elisoccorso per ATS di appartenenza	€																				
Prestazioni di trasporto ambulanze ed elisoccorso per ATS/ASST/Irccs della Regione	€																				
Altre prestazioni sanitarie v/ATS di appartenenza	€																				
Altre prestazioni sanitarie verso altre ATS/ASST/Fondazioni lombardi	€																				
Altre prestazioni socio sanitarie v/ ATS di appartenenza	€																				
Ricavi per Voucher socio-sanitari ATS della Regione	€																				
Altre prestazioni socio sanitarie verso altre ATS/ASST/Fondazioni lombardi	€																				
Ricavi per consulenza sanitaria per ATS di appartenenza	€																				
Ricavi per consulenza sanitaria vs/altre ATS-ASST-Fondazioni della Regione	€																				
Ricavi per servizi di consulenza sanitaria in area pagamento (art. 55 c.1 lett. c) d) ed ex art. 57-58 CCNL) verso ATS-ASST-Fondazioni della Regione	€																				
Ricavi per prestazioni sanitarie intramoenia - Altro verso ATS-ASST-Fondazioni della Regione	€																				
Ricavi di ATS per attività di prevenzione, salute ambiente di lavoro, igiene pubblica ed ambientale verso ATS/ASST/Fondazioni della Regione	€																				
Ricavi di ATS per sanzioni amministrative art. 12-bis, L.R. 31/1997 ATS/ASST/Fondazioni della Regione	€																				
Ricavi per formazione verso ATS/ASST/Fondazioni della Regione	€																				
Altri ricavi per prestazioni non sanitarie verso ATS/ASST/Fondazioni della Regione	€																				
Altri proventi diversi verso ATS/ASST/Fondazioni della Regione	€																				
A.3) Concorsi, recuperi, rimborsi per attività tipiche.																					
Rimborso personale comandato e convenzionato c/o ATS/ASST/Fondazioni della Regione	€																				
Rimborsi per Cessione di farmaci ed emoderivati verso ATS/ASST/Fondazioni della Regione [ESCLUSI EMODERIVATI GESTITI VIA CONSORZIO	€																				
Rimborsi per Cessione emoderivati verso ATS/ASST/Fondazioni della Regione [SOLAMENTE OVE GESTITI NELL'AMBITO DEL CONSORZIO	€																				
Rimborsi per Cessione di sangue ed emocomponenti verso ATS/ASST/Fondazioni della Regione	€																				
Rimborso per acquisto altri beni da parte di ATS/ASST/Fondazioni della Regione	€																				
Altri concorsi, recuperi e rimborsi per attività tipiche da parte di ATS/ASST/Fondazioni della Regione	€																				
B.1) Acquisti di beni																					
Farmaceutici: Specialità Medicinali da ATS/ASST/Fondazioni della Regione	€																				
Farmaceutici: Specialità Medicinali (Doppio Canale ex Nota CUF 37) da ATS/ASST/Fondazioni della Regione	€																				
Farmaceutici: Ossigeno da ATS/ASST/Fondazioni della Regione	€																				
Farmaceutici: Ossigeno (Doppio Canale) da ATS/ASST/Fondazioni della Regione	€																				
Emoderivati da ATS/ASST/Fondazioni della Regione [ESCLUSI EMODERIVATI GESTITI VIA CONSORZIO INTERREGIONALE]	€																				
Emoderivati da ATS/ASST/Fondazioni della Regione [SOLAMENTE OVE GESTITI NELL'AMBITO DEL CONSORZIO INTERREGIONALE]	€																				
Emoderivati (Doppio Canale ex Nota CUF 37) da ATS/ASST/Fondazioni della Regione	€																				
Sangue ed emocomponenti da ATS/ASST/Fondazioni della Regione	€																				
Altri beni e prodotti sanitari (escluso Specialità medicinali, ossigeno, emoderivati e sangue) da ATS/ASST/Fondazioni della Regione	€																				
Altri beni non sanitari da ATS/ASST/Fondazioni della Regione	€																				
B.2) Acquisti di servizi																					
acquisto di prestazioni ambulatoriali da strutture pubbliche ubicate nel proprio territorio: ASST/ATS/Fondazioni pubbliche	€																				
acquisto di prestazioni ambulatoriali in strutture pubbliche ubicate in altre province della Lombardia: ASST/ATS/Fondazioni pubbliche	€																				
Prestazioni di "screening" in strutture pubbliche ubicate nel proprio territorio: ASST/ATS/Fondazioni pubbliche	€																				
Prestazioni di "screening" in strutture pubbliche ubicate in altre province della Lombardia: ASST/ATS/Fondazioni pubbliche	€																				
acquisto di prestazioni di Neuro-psichiatria Infantile (Uonpia) in strutture pubbliche ubicate nel proprio territorio: ASST/ATS/Fondazioni pubbliche	€																				
acquisto di prestazioni di Neuro-psichiatria Infantile (Uonpia) in strutture pubbliche ubicate in altre province della Lombardia: ASST/ATS/Fondazioni pubbliche	€																				
acquisto di Drg da strutture pubbliche ubicate nel proprio territorio: ASST/Fondazioni pubbliche	€																				
acquisto di Drg da strutture pubbliche ubicate in altre province della Lombardia: ATS/ASST/Fondazioni pubbliche	€																				
acquisto di prestazioni di psichiatria in strutture pubbliche ubicate nel proprio territorio: ASST/Fondazioni pubbliche	€																				
acquisto di prestazioni di psichiatria in strutture pubbliche ubicate in altre province lombarde: ATS/ASST/Fondazioni pubbliche	€																				
acquisto farmaci file F da strutture pubbliche ubicate nel proprio territorio: ASST/Fondazioni pubbliche	€																				
acquisto farmaci file F da strutture pubbliche ubicate in altre province della Regione: ATS/ASST/Fondazioni pubbliche	€																				
acquisto farmaci file F da Istituti penitenziari (anche per il tramite di ASST/Fondazioni pubbliche)	€																				
acquisto farmaci "Doppio canale" (ex Nota CUF 37 più ossigeno) da strutture pubbliche ubicate nel proprio territorio (rimborso farmaco più servizio): ASST/Fondazioni pubbliche	€																				
acquisto farmaci "Doppio canale" (ex Nota CUF 37 più ossigeno) da strutture pubbliche ubicate in altre province (rimborso farmaco più servizio): ATS/ASST/Fondazioni pubbliche	€																				
acquisto farmaci "Primo Ciclo" da strutture pubbliche ubicate nel proprio territorio: ASST/Fondazioni pubbliche	€																				
acquisto farmaci "Primo Ciclo" da strutture pubbliche ubicate in altre province della Regione: ASST/Fondazioni pubbliche	€																				
Acquisto di voucher socio-sanitari da ATS/ASST/Fondazioni della Regione	€																				
altri acquisti di prestazioni di servizi socio sanitari da ATS/ASST/Fondazioni della Regione	€																				
acquisto di prestazioni socio sanitarie integrate da RSA gestite da ASST (ATS/ASST/Fondazioni della Regione)	€																				
acquisto di prestazioni socio sanitarie integrate da CDI gestiti da ASST (ATS/ASST/Fondazioni della Regione)	€																				
acquisto di prestazioni socio sanitarie integrate da RSD gestite da ASST (ATS/ASST/Fondazioni della Regione)	€																				
acquisto di prestazioni socio sanitarie integrate da CDD gestiti da ASST (ATS/ASST/Fondazioni della Regione)	€																				
acquisto di prestazioni socio sanitarie integrate da hospice gestiti da ASST (ATS/ASST/Fondazioni della Regione)	€																				
Servizi di consulenza sanitaria in area pagamento (art. 55 c.1 lett. c) d) ed ex art. 57-58 CCNL) - attività v/ATS-ASST-Fondazioni della Regione	€																				
Servizi di consulenza sanitaria in area pagamento (art. 55 c.2 CCNL) v/ATS-ASST-Fondazioni della Regione	€																				
Costi per prestazioni sanitarie intramoenia - Altro verso ATS-ASST-Fondazioni della Regione	€																				
Altre Contribuzioni Passive e sussidi verso altre ATS/ASST/Fondazioni della regione	€																				
Consulenze sanitarie da ATS/ASST/Fondazioni della Regione	€																				
Consulenze socio-sanitarie da ATS/ASST/Fondazioni della Regione	€																				
Consulenze scientifiche da ATS/ASST/Fondazioni della Regione	€																				
Rimborso degli oneri stipendiali del personale sanitario che presta servizio in azienda in posizione di comando in ATS/ASST/Fondazioni della Regione	€																				
Altre prestazioni per servizi sanitari da ATS/ASST/Fondazioni della Regione	€																				
Altre prestazioni per servizi socio sanitari da ATS/ASST/Fondazioni della Regione	€																				
Acquisto di altri servizi non sanitari da ATS/ASST/Fondazioni della Regione	€																				
Consulenze non sanitarie da ATS/ASST/Fondazioni della Regione	€																				
Rimborso degli oneri stipendiali del personale non sanitario che presta servizio in azienda in posizione di comando in ATS/ASST/Fondazioni della Regione	€																				
Formazione esternalizzata da ATS/ASST/Fondazioni della Regione	€																				
B.3) Manutenzione e riparazione (ordinaria esternalizzata)																					
Manutenzioni e riparazioni da ATS/ASST/Fondazioni della Regione	€																				
B.4) Godimento di beni di terzi																					
Locazioni e noleggi da ATS/ASST/Fondazioni della Regione	€																				
B.9 Oneri diversi di gestione																					
Indennità, rimborso spese e oneri sociali per il direttore generale, direttore sanitario, direttore amministrativo e componenti del collegio sindacale v/ATS-ASST-	€																				
Sanzioni verso ATS della Regione	€																				
C.1 Interessi attivi																					
Interessi attivi verso ATS-ASST-Fondazioni della Regione	€																				
C.3 Interessi passivi																					
Interessi passivi verso ATS-ASST-Fondazioni della Regione	€																				
E.1) Proventi Straordinari																					
Plusvalenze da ATS-ASST-Fondazioni della Regione	€																				
Sopravvenienze e insussistenze attive verso ATS/ASST/Fondazioni della Regione	€																				
E.2) Oneri Straordinari																					
Minusvalenze da ATS-ASST-Fondazioni della Regione	€																				
Sopravvenienze e insussistenze passive verso ATS/ASST/Fondazioni della Regione relative alla mobilità intraregionale	€																				
Altre sopravvenienze e insussistenze passive verso ATS/ASST/Fondazioni della Regione	€																				

Copia C.R.I.B.A.

COD_CONTO	Dettaglio nota integrativa di: ASST DEI SETTE LAGHI - Consuntivo 2018		TOTALE N.I.	TOTALE FOGLIO CONS	Codice Azienda	ATS DELLA CITTA' METROPOLITANA DI MILANO	ATS DELL'INSUBRIA	ATS DELLA MONTAGNA	ATS DELLA BRIANZA	ATS DI BERGAMO	ATS DI BRESCIA	ATS DELLA VAL PADANA	ATS DI PAVIA	ASST GRANDE OSPEDALE METROPOLITANO NIGUARDA	ASST SANTI PAOLO E CARLO	ASST FATEBENEFRATELLI SACCO	ASST CENTRO SPECIALISTICO ORTOPEDICO TRAUMATOLOGICO	ASST OVEST MILANESE	ASST RHODENSE	ASST NORD MILANO	ASST MELEGNANO E DELLA MARTESANA	ASST DI LODI	ASST DEI SETTE LAGHI	ASST DELLA VALLE OLONA
	(Valori in migliaia di Euro)			*710*		321	322	323	324	325	326	327	328	701	702	703	704	705	706	707	708	709	710	711
	A.1. Contributi in conto esercizio.																							
4.10.10.20.030.010.00.000	Contributi vincolati da ATS/ASST/Fondazioni della regione (extra fondo)	€	10365	10365	710																			
4.10.10.20.030.020.00.000	Altri contributi da ATS/ASST/Fondazioni della regione (extra fondo)	€	0	0	710																			
	A.2. Proventi e ricavi diversi.																							
4.10.20.10.010.010.00.000	ricavi per prestazioni drg per la ATS di appartenza	€	0	0	710																			
4.10.20.10.010.020.00.000	ricavi per prestazioni drg per altre ATS lombarde	€	0	0	710																			
4.10.20.10.020.010.00.000	ricavi per prestazioni attivita' ambulatoriale per la ATS di appartenenza	€	0	0	710																			
4.10.20.10.020.020.00.000	ricavi per prestazioni attivita' ambulatoriale per altre ATS lombarde	€	0	0	710																			
4.10.20.10.020.110.00.000	ricavi per prestazioni di "screening" ATS di appartenenza	€	0	0	710																			
4.10.20.10.020.120.00.000	ricavi per prestazioni di "screening" altre ATS della regione	€	0	0	710																			
4.10.20.10.020.210.00.000	ricavi per Neuro-psichiatria Infantile (Uonpia) per la ATS di appartenenza	€	0	0	710																			
4.10.20.10.020.220.00.000	ricavi per Neuro-psichiatria Infantile (Uonpia) per altre ATS lombarde	€	0	0	710																			
4.10.20.10.030.010.00.000	ricavi per attivita' di psichiatria (circ. 46/san) per la ATS di appartenenza	€	0	0	710																			
4.10.20.10.030.020.00.000	ricavi per attivita' di psichiatria (circ. 46/san) per altre ATS lombarde	€	0	0	710																			
4.10.20.10.040.010.01.000	ricavi per farmaci File F (escluso HCV) per la ATS di appartenenza	€	0	0	710																			
4.10.20.10.040.010.02.000	ricavi per farmaci HCV per la ATS di appartenenza	€	0	0	710																			
4.10.20.10.040.020.01.000	ricavi per farmaci File F (escluso HCV) per altre ATS lombarde	€	0	0	710																			
4.10.20.10.040.020.02.000	ricavi per farmaci HCV per altre ATS lombarde	€	0	0	710																			
4.10.20.10.040.080.01.000	ricavi per i farmaci File F (escluso HCV) per carcerati (per conto Istituti penitenziari)	€	0	0	710																			
4.10.20.10.040.080.02.000	ricavi per i farmaci HCV per carcerati (per conto Istituti penitenziari)	€	0	0	710																			
4.10.20.10.050.010.00.000	ricavi per farmaci erogati in "Doppio Canale" per ATS di appartenenza	€	0	0	710																			
4.10.20.10.050.020.00.000	ricavi per farmaci erogati in "Doppio Canale" per altre ATS lombarde	€	0	0	710																			
4.10.20.10.060.010.00.000	ricavi per farmaci erogati in "Primo ciclo" per ATS di appartenenza	€	0	0	710																			
4.10.20.10.060.020.00.000	ricavi per farmaci erogati in "Primo ciclo" per altre ATS lombarde	€	0	0	710																			
4.10.20.10.100.010.00.000	Prestazioni di servizi MMG, PLS, Continuità assistenziale per ATS di appartenenza	€	0	0	710																			
4.10.20.10.100.020.00.000	Prestazioni di servizi MMG, PLS, Continuità assistenziale per altre ATS lombarde	€	0	0	710																			
4.10.20.10.110.010.00.000	Prestazioni servizi farmaceutica convenzionata per ATS di appartenenza	€	0	0	710																			
4.10.20.10.110.020.00.000	Prestazioni servizi farmaceutica convenzionata per altre ATS lombarde	€	0	0	710																			
4.10.20.10.120.010.00.000	Prestazioni termali per ATS di appartenenza	€	0	0	710																			
4.10.20.10.120.020.00.000	Prestazioni termali per altre ATS lombarde	€	0	0	710																			
4.10.20.10.130.010.00.000	Prestazioni di trasporto ambulanze ed elisoccorso per ATS di appartenenza	€	0	0	710																			
4.10.20.10.130.020.00.000	Prestazioni di trasporto ambulanze ed elisoccorso per ATS/ASST/Irccs della Regione	€	0	0	710																			
4.10.20.10.190.010.00.000	Altre prestazioni sanitarie v/ATS di appartenenza	€	0	0	710																			
4.10.20.10.190.020.00.000	Altre prestazioni sanitarie verso altre ATS/ASST/Fondazioni lombardi	€	0	0	710																			
4.10.20.10.200.010.00.000	Altre prestazioni socio sanitarie v/ ATS di appartenenza	€	0	0	710																			
4.10.20.10.200.015.00.000	Ricavi per Voucher socio-sanitari ATS della Regione	€	0	0	710																			
4.10.20.10.200.020.00.000	Altre prestazioni socio sanitarie verso altre ATS/ASST/Fondazioni lombardi	€	0	0	710																			
4.10.20.10.300.010.00.000	Ricavi per consulenza sanitaria per ATS di appartenenza	€	0	0	710																			
4.10.20.10.300.020.00.000	Ricavi per consulenza sanitaria v/altre ATS-ASST-Fondazioni della Regione	€	0	0	710																			
4.10.20.10.500.120.00.000	Ricavi per servizi di consulenza sanitaria in area pagamento (art. 55 c.1 lett. c) di) ed ex art. 57-58 CCNL) verso ATS-ASST-Fondazioni della Regione	€	0	0	710																			
4.10.20.10.500.220.00.000	Ricavi per prestazioni sanitarie intramoenia - Altro verso ATS-ASST-Fondazioni della Regione	€	0	0	710																			
4.10.20.10.600.800.00.000	Ricavi di ATS per attività di prevenzione, salute ambiente di lavoro, igiene pubblica ed ambientale verso ATS/ASST/Fondazioni della Regione	€	0	0	710																			
4.10.20.10.650.020.00.000	Ricavi di ATS per sanzioni amministrative art. 12-bis, L.R. 31/1997 ATS/ASST/Fondazioni della Regione	€	0	0	710																			
4.10.20.20.050.020.00.000	Ricavi per formazione verso ATS/ASST/Fondazioni della Regione	€	0	0	710																			
4.10.20.20.080.010.00.000	Altri ricavi per prestazioni non sanitarie verso ATS/ASST/Fondazioni della Regione	€	0	0	710																			
4.10.20.30.080.010.00.000	Altri proventi diversi verso ATS/ASST/Fondazioni della Regione	€	0	0	710																			
	A.3) Concorsi, recuperi, rimborsi per attività tipiche.																							
4.10.30.20.010.010.00.000	Rimborso personale comandato e convenzionato c/o ATS/ASST/Fondazioni della Regione	€	0	0	710																			
4.10.30.20.020.010.00.000	Rimborsi per Cessione di farmaci ed emoderivati verso ATS/ASST/Fondazioni della Regione [ESCLUSI EMODERIVATI GESTITI VIA CONSORZIO INTERREGIONALE]	€	0	0	710																			
4.10.30.20.020.012.00.000	Rimborsi per Cessione emoderivati verso ATS/ASST/Fondazioni della Regione [SOLAMENTE OVE GESTITI NELL'AMBITO DEL CONSORZIO INTERREGIONALE]	€	0	0	710																			
4.10.30.20.030.010.00.000	Rimborsi per Cessione di sangue ed emocomponenti verso ATS/ASST/Fondazioni della Regione	€	0	0	710																			
4.10.30.20.040.010.00.000	Rimborso per acquisto altri beni da parte di ATS/ASST/Fondazioni della Regione	€	0	0	710																			
4.10.30.20.050.010.00.000	Altri concorsi, recuperi e rimborsi per attività tipiche da parte di ATS/ASST/Fondazioni della Regione	€	0	0	710																			
	B.1) Acquisti di beni																							
4.20.05.10.010.810.00.000	Farmaceutici: Specialità Medicinali da ATS/ASST/Fondazioni della Regione	€	0	0	710																			
4.20.05.10.010.820.00.000	Farmaceutici: Specialità Medicinali (Doppio Canale ex Nota CUF 37) da ATS/ASST/Fondazioni della Regione	€	0	0	710																			
4.20.05.10.020.810.00.000	Farmaceutici: Ossigeno da ATS/ASST/Fondazioni della Regione	€	0	0	710																			
4.20.05.10.020.820.00.000	Farmaceutici: Ossigeno (Doppio Canale) da ATS/ASST/Fondazioni della Regione	€	0	0	710																			
4.20.05.10.030.810.00.000	Emoderivati da ATS/ASST/Fondazioni della Regione [ESCLUSI EMODERIVATI GESTITI VIA CONSORZIO INTERREGIONALE]	€	0	0	710																			
4.20.05.10.030.812.00.000	Emoderivati da ATS/ASST/Fondazioni della Regione [SOLAMENTE OVE GESTITI NELL'AMBITO DEL CONSORZIO INTERREGIONALE]	€	0	0	710																			
4.20.05.10.030.820.00.000	Emoderivati (Doppio Canale ex Nota CUF 37) da ATS/ASST/Fondazioni della Regione	€	0	0	710																			
4.20.05.10.130.810.00.000	Sangue ed emocomponenti da ATS/ASST/Fondazioni della Regione	€	0	0	710																			
4.20.05.10.800.810.00.000	Altri beni e prodotti sanitari (escluso Specialità medicinali, ossigeno, emoderivati e sangue) da ATS/ASST/Fondazioni della Regione	€	0	0	710																			
4.20.05.20.800.810.00.000	Altri beni non sanitari da ATS/ASST/Fondazioni della Regione	€	0	0	710																			
	B.2) Acquisti di servizi																							
4.20.10.10.030.010.10.010	acquisto di prestazioni ambulatoriali da strutture pubbliche ubicate nel proprio territorio: ASST/ATS/Fondazioni pubbliche	€	0	0	710																			
4.20.10.10.030.010.10.030	acquisto di prestazioni ambulatoriali in strutture pubbliche ubicate in altre province della Lombardia: ASST/ATS/Fondazioni pubbliche	€	0	0	710																			
4.20.10.10.030.030.10.010	Prestazioni di "screening" in strutture pubbliche ubicate nel proprio territorio: ASST/ATS/Fondazioni pubbliche	€	0	0	710																			
4.20.10.10.030.030.10.030	Prestazioni di "screening" in strutture pubbliche ubicate in altre province della Lombardia: ASST/ATS/Fondazioni pubbliche	€	0	0	710																			
4.20.10.10.030.040.10.010	acquisto di prestazioni di Neuro-psichiatria Infantile (Uonpia) in strutture pubbliche ubicate nel proprio territorio: ASST/ATS/Fondazioni pubbliche	€	0	0	710																			
4.20.10.10.030.040.10.030	acquisto di prestazioni di Neuro-psichiatria Infantile (Uonpia) in strutture pubbliche ubicate in altre province della Lombardia: ASST/ATS/Fondazioni pubbliche	€	0	0	710																			
4.20.10.10.060.010.10.000	acquisto di Drg da strutture pubbliche ubicate nel proprio territorio: ASST/Fondazioni pubbliche	€	0	0	710																			
4.20.10.10.060.010.30.000	acquisto di Drg da strutture pubbliche ubicate in altre province della Lombardia: ATS/ASST/Fondazioni pubbliche	€	0	0	710																			
4.20.10.10.070.010.10.000	acquisto di prestazioni di psichiatria in strutture pubbliche ubicate nel proprio territorio: ASST/Fondazioni pubbliche	€	0	0	710																			
4.20.10.10.070.010.30.000	acquisto di prestazioni di psichiatria in strutture pubbliche ubicate in altre province lombarde: ATS/ASST/Fondazioni pubbliche	€	0	0	710																			
4.20.10.10.080.010.10.000	acquisto farmaci file F da strutture pubbliche ubicate nel proprio territorio: ASST/Fondazioni pubbliche	€	0	0	710																			
4.20.10.10.080.010.30.000	acquisto farmaci file F da strutture pubbliche ubicate in altre province della Regione: ATS/ASST/Fondazioni pubbliche	€	0	0	710																			
4.20.10.10.080.010.50.000	acquisto farmaci file F da Istituti penitenziari (anche per il tramite di ASST/Fondazioni pubbliche)	€	0	0	710																			
4.20.10.10.080.030.10.000	acquisto farmaci "Doppio canale" (ex Nota CUF 37 più ossigeno) da strutture pubbliche ubicate nel proprio territorio (rimborso farmaco più servizio): ASST/Fondazioni pubbliche	€	0	0	710																			
4.20.10.10.080.030.30.000	acquisto farmaci "Doppio canale" (ex Nota CUF 37 più ossigeno) da strutture pubbliche ubicate in altre province (rimborso farmaco più servizio): ATS/ASST/Fondazioni pubbliche	€	0	0	710																			
4.20.10.10.080.050.10.000	acquisto farmaci "Primo Ciclo" da strutture pubbliche ubicate nel proprio territorio: ASST/Fondazioni pubbliche	€	0	0	710																			
4.20.10.10.080.050.30.000	acquisto farmaci "Primo Ciclo" da strutture pubbliche ubicate in altre province della Regione: ASST/Fondazioni pubbliche	€	0	0	710																			
4.20.10.10.110.010.40.050	Acquisto di voucher socio-sanitari da ATS/ASST/Fondazioni della Regione	€	0	0	710																			
4.20.10.10.110.010.80.010	altri acquisti di prestazioni di servizi socio sanitari da ATS/ASST/Fondazioni della Regione	€	0	0	710																			
4.20.10.10.110.020.20.120	acquisto di prestazioni socio sanitarie integrate da RSA gestite da ASST (ATS/ASST/Fondazioni della Regione)	€	0	0	710																			
4.20.10.10.110.020.20.130	acquisto di prestazioni socio sanitarie integrate da CDI gestiti da ASST (ATS/ASST/Fondazioni della Regione)	€	0	0	710																			
4.20.10.10.110.020.20.140	acquisto di prestazioni socio sanitarie integrate da RSD gestite da ASST (ATS/ASST/Fondazioni della Regione)	€	0	0	710																			
4.20.10.10.110.020.20.150	acquisto di prestazioni socio sanitarie integrate da CDD gestiti da ASST (ATS/ASST/Fondazioni della Regione)	€	0	0	710																			
4.20.10.10.110.020.20.160	acquisto di prestazioni socio sanitarie integrate da hospice gestiti da ASST (ATS/ASST/Fondazioni della Regione)	€	0	0	710																			
4.20.10.10.130.010.35.000	Altre Contribuzioni Passive e sussidi verso altre ATS/ASST/Fondazioni della regione	€	0	0	710																			
4.20.10.10.140.010.10.000	Consulenze sanitarie da ATS/ASST/Fondazioni della Regione	€	0	0	710																			
4.20.10.10.140.010.15.000	Consulenze socio-sanitarie da ATS/ASST/Fondazioni della Regione	€	0	0	710																			
4.20.10.10.140.010.20.000	Consulenze scientifiche da ATS/ASST/Fondazioni della Regione	€	0	0	710																			
4.20.10.10.140.030.10.000	Rimborso degli oneri stipendiali del personale sanitario che presta servizio in azienda in posizione di comando in ATS/ASST/Fondazioni della Regione	€	0	0	710																			
4.20.10.10.150.010.10.000	Altre prestazioni per servizi sanitari da ATS/ASST/Fondazioni della Regione	€	0	0	710																			
4.20.10.10.150.010.15.000	Altre prestazioni per servizi socio sanitari da ATS/ASST/Fondazioni della Regione	€	0	0	710																			
4.20.10.20.010.040.10.000	Acquisto di altri servizi non sanitari da ATS/ASST/Fondazioni della Regione	€	0	0	710																			
4.20.10.20.020.010.10.010	Consulenze non sanitarie da ATS/ASST/Fondazioni della Regione	€	0	0	710																			
4.20.10.20.020.030.10.000	Rimborso degli oneri stipendiali del personale non sanitario che presta servizio in azienda in posizione di comando in ATS/ASST/Fondazioni della Regione	€	0	0	710																			
4.20.10.20.030.020.00.000	Formazione esternalizzata da ATS/ASST/Fondazioni della Regione	€	0	0	710																			
	B.3) Manutenzione e riparazione (ordinaria esternalizzata)																							
4.20.15.90.000.000.00.000	Manutenzioni e riparazioni da ATS/ASST/Fondazioni della Regione	€	0	0	710																			
	B.4) Godimento di beni di terzi																							
4.20.20.80.010.000.00.000	Locazioni e noleggi da ATS/ASST/Fondazioni della Regione	€	0	0	710																			
	B.9 Oneri diversi di gestione																							
4.20.30.50.020.000.00.000	Sanzioni verso ATS della Regione	€	0	0	710																			
	C.1 Interessi attivi																							
5.10.10.30.090.000.00.000	Interessi attivi verso ATS-ASST-Fondazioni della Regione	€	0	0	710																			
	C.3 Interessi passivi																							
5.20.10.30.080.000.00.000	Interessi passivi verso ATS-ASST-Fondazioni della Regione	€	0	0	710																			
	E.1) Proventi Straordinari																							
7.10.10.20.000.000.00.000	Plusvalenze da ATS-ASST-Fondazioni della Regione	€	0	0	710																			
7.10.30.10.000.000.00.000	Sopravvenienze e insussistenze attive verso ATS/ASST/Fondazioni della Regione	€	0	0	710																			
	E.2) Oneri Straordinari																							
7.20.10.20.000.000.00.000	Minusvalenze da ATS-ASST-Fondazioni della Regione	€	0	0	710																			
7.20.40.10.000.000.00.000	Sopravvenienze e insussistenze passive verso ATS/ASST/Fondazioni della Regione relative alla mobilità intraregionale	€	0	0	710																			
7.20.40.15.000.000.00.000	Altre sopravvenienze e insussistenze passive verso ATS/ASST/Fondazioni della Regione	€	0	0	710																			

N.S.C.R.I.B.A.

Dettaglio nota integrativa di: ASST DEI SETTE LAGHI - Consuntivo 2018		ASST LARIANA	ASST DELLA VALTELLINA E DELL'ALTO LARIO	ASST DELLA VALCAMONICA	ASST DI LECCO	ASST DI MONZA	ASST DI VIMERCATE	ASST PAPA GIOVANNI XXIII	ASST DI BERGAMO OVEST	ASST DI BERGAMO EST	ASST DEGLI SPEDALI CIVILI DI BRESCIA	ASST DELLA FRANCIACORTA	ASST DEL GARDA	ASST DI CREMONA	ASST DI MANTOVA	ASST DI CREMA	ASST DI PAVIA	INRCA CENTRO PER LE BRONC. - CASATENOVO	IRCCS ISTITUTO NAZIONALE DEI TUMORI	IRCCS ISTITUTO NEUROLOGICO CARLO BESTA	IRCCS POLICLINICO SAN MATTEO	IRCCS POLICLINICO DI MILANO	AZIENDA REGIONALE EMERGENZA URGENZA (AREU)	AGENZIA DEI CONTROLLI
(Valori in migliaia di Euro)		712	713	714	715	716	717	718	719	720	721	722	723	724	725	726	727	920	922	923	924	925	991	992
A.1. Contributi in conto esercizio.																								
Contributi vincolati da ATS/ASST/Fondazioni della regione (extra fondo)	€																						10,365	
Altri contributi da ATS/ASST/Fondazioni della regione (extra fondo)	€																							
A.2. Proventi e ricavi diversi.																								
ricavi per prestazioni drg per la ATS di appartenza	€																							
ricavi per prestazioni drg per altre ATS lombarde	€																							
ricavi per prestazioni attivita' ambulatoriale per la ATS di appartenenza	€																							
ricavi per prestazioni attivita' ambulatoriale per altre ATS lombarde	€																							
ricavi per prestazioni di "screening" ATS di appartenenza	€																							
ricavi per prestazioni di "screening" altre ATS della regione	€																							
ricavi per Neuro-psichiatria Infantile (Uonpia) per la ATS di appartenenza	€																							
ricavi per Neuro-psichiatria Infantile (Uonpia) per altre ATS lombarde	€																							
ricavi per attivita' di psichiatria (circ. 46/san) per la ATS di appartenenza	€																							
ricavi per attivita' di psichiatria (circ. 46/san) per altre ATS lombarde	€																							
ricavi per farmaci File F (escluso HCV) per la ATS di appartenenza	€																							
ricavi per farmaci HCV per la ATS di appartenenza	€																							
ricavi per farmaci File F (escluso HCV) per altre ATS lombarde	€																							
ricavi per farmaci HCV per altre ATS lombarde	€																							
ricavi per i farmaci File F (escluso HCV) per carcerati (per conto Istituti penitenziari)	€																							
ricavi per i farmaci HCV per carcerati (per conto Istituti penitenziari)	€																							
ricavi per farmaci erogati in "Doppio Canale" per ATS di appartenenza	€																							
ricavi per farmaci erogati in "Doppio Canale" per altre ATS lombarde	€																							
ricavi per farmaci erogati in "Primo ciclo" per ATS di appartenenza	€																							
ricavi per farmaci erogati in "Primo ciclo" per altre ATS lombarde	€																							
Prestazioni di servizi MMG, PLS, Continuità assistenziale per ATS di appartenenza	€																							
Prestazioni di servizi MMG, PLS, Continuità assistenziale per altre ATS lombarde	€																							
Prestazioni servizi farmaceutica convenzionata per ATS di appartenenza	€																							
Prestazioni servizi farmaceutica convenzionata per altre ATS lombarde	€																							
Prestazioni termali per ATS di appartenenza	€																							
Prestazioni termali per altre ATS lombarde	€																							
Prestazioni di trasporto ambulanze ed elisoccorso per ATS di appartenenza	€																							
Prestazioni di trasporto ambulanze ed elisoccorso per ATS/ASST/Irccs della Regione	€																							
Altre prestazioni sanitarie v/ATS di appartenenza	€																							
Altre prestazioni sanitarie verso altre ATS/ASST/Fondazioni lombardi	€																							
Altre prestazioni socio sanitarie v/ATS di appartenenza	€																							
Ricavi per Voucher socio-sanitari ATS della Regione	€																							
Altre prestazioni socio sanitarie verso altre ATS/ASST/Fondazioni lombardi	€																							
Ricavi per consulenza sanitaria per ATS di appartenenza	€																							
Ricavi per consulenza sanitaria v/altre ATS-ASST-Fondazioni della Regione	€																							
Ricavi per servizi di consulenza sanitaria in area pagamento (art. 55 c.1 lett. c) d) ed ex art. 57-58 CCNL) verso ATS-ASST-Fondazioni della Regione	€																							
Ricavi per prestazioni sanitarie intramoenia - Altro verso ATS-ASST-Fondazioni della Regione	€																							
Ricavi di ATS per attività di prevenzione, salute ambiente di lavoro, igiene pubblica ed ambientale verso ATS/ASST/Fondazioni della Regione	€																							
Ricavi di ATS per sanzioni amministrative art. 12-bis, L.R. 31/1997 ATS/ASST/Fondazioni della Regione	€																							
Ricavi per formazione verso ATS/ASST/Fondazioni della Regione	€																							
Altri ricavi per prestazioni non sanitarie verso ATS/ASST/Fondazioni della Regione	€																							
Altri proventi diversi verso ATS/ASST/Fondazioni della Regione	€																							
A.3) Concorsi, recuperi, rimborsi per attività tipiche.																								
Rimborso personale comandato e convenzionato c/o ATS/ASST/Fondazioni della Regione	€																							
Rimborsi per Cessione di farmaci ed emoderivati verso ATS/ASST/Fondazioni della Regione [ESCLUSI EMODERIVATI GESTITI VIA CONSORZIO INTERREGIONALE]	€																							
Rimborsi per Cessione emoderivati verso ATS/ASST/Fondazioni della Regione [SOLAMENTE OVE GESTITI NELL'AMBITO DEL CONSORZIO INTERREGIONALE]	€																							
Rimborsi per Cessione di sangue ed emocomponenti verso ATS/ASST/Fondazioni della Regione	€																							
Rimborso per acquisto altri beni da parte di ATS/ASST/Fondazioni della Regione	€																							
Altri concorsi, recuperi e rimborsi per attività tipiche da parte di ATS/ASST/Fondazioni della Regione	€																							
B.1) Acquisti di beni																								
Farmaceutici: Specialità Medicinali da ATS/ASST/Fondazioni della Regione	€																							
Farmaceutici: Specialità Medicinali (Doppio Canale ex Nota CUF 37) da ATS/ASST/Fondazioni della Regione	€																							
Farmaceutici: Ossigeno da ATS/ASST/Fondazioni della Regione	€																							
Farmaceutici: Ossigeno (Doppio Canale) da ATS/ASST/Fondazioni della Regione	€																							
Emoderivati da ATS/ASST/Fondazioni della Regione [ESCLUSI EMODERIVATI GESTITI VIA CONSORZIO INTERREGIONALE]	€																							
Emoderivati da ATS/ASST/Fondazioni della Regione [SOLAMENTE OVE GESTITI NELL'AMBITO DEL CONSORZIO INTERREGIONALE]	€																							
Emoderivati (Doppio Canale ex Nota CUF 37) da ATS/ASST/Fondazioni della Regione	€																							
Sangue ed emocomponenti da ATS/ASST/Fondazioni della Regione	€																							
Altri beni e prodotti sanitari (escluso Specialità medicinali, ossigeno, emoderivati e sangue) da ATS/ASST/Fondazioni della Regione	€																							
Altri beni non sanitari da ATS/ASST/Fondazioni della Regione	€																							
B.2) Acquisti di servizi																								
acquisto di prestazioni ambulatoriali da strutture pubbliche ubicate nel proprio territorio: ASST/ATS/Fondazioni pubbliche	€																							
acquisto di prestazioni ambulatoriali in strutture pubbliche ubicate in altre province della Lombardia: ASST/ATS/Fondazioni pubbliche	€																							
Prestazioni di "screening" in strutture pubbliche ubicate nel proprio territorio: ASST/ATS/Fondazioni pubbliche	€																							
Prestazioni di "screening" in strutture pubbliche ubicate in altre province della Lombardia: ASST/ATS/Fondazioni pubbliche	€																							
acquisto di prestazioni di Neuro-psichiatria Infantile (Uonpia) in strutture pubbliche ubicate nel proprio territorio: ASST/ATS/Fondazioni pubbliche	€																							
acquisto di prestazioni di Neuro-psichiatria Infantile (Uonpia) in strutture pubbliche ubicate in altre province della Lombardia: ASST/ATS/Fondazioni pubbliche	€																							
acquisto di Drg da strutture pubbliche ubicate nel proprio territorio: ASST/Fondazioni pubbliche	€																							
acquisto di Drg da strutture pubbliche ubicate in altre province della Lombardia: ATS/ASST/Fondazioni pubbliche	€																							
acquisto di prestazioni di psichiatria in strutture pubbliche ubicate nel proprio territorio: ASST/Fondazioni pubbliche	€																							
acquisto di prestazioni di psichiatria in strutture pubbliche ubicate in altre province lombarde: ATS/ASST/Fondazioni pubbliche	€																							
acquisto farmaci file F da strutture pubbliche ubicate nel proprio territorio: ASST/Fondazioni pubbliche	€																							
acquisto farmaci file F da strutture pubbliche ubicate in altre province della Regione: ATS/ASST/Fondazioni pubbliche	€																							
acquisto farmaci file F da Istituti penitenziari (anche per il tramite di ASST/Fondazioni pubbliche)	€																							
acquisto farmaci "Doppio canale" (ex Nota CUF 37 più ossigeno) da strutture pubbliche ubicate nel proprio territorio (rimborso farmaco più servizio): ASST/Fondazioni pubbliche	€																							
acquisto farmaci "Doppio canale" (ex Nota CUF 37 più ossigeno) da strutture pubbliche ubicate in altre province (rimborso farmaco più servizio): ATS/ASST/Fondazioni pubbliche	€																							
acquisto farmaci "Primo Ciclo" da strutture pubbliche ubicate nel proprio territorio: ASST/Fondazioni pubbliche	€																							
acquisto farmaci "Primo Ciclo" da strutture pubbliche ubicate in altre province della Regione: ASST/Fondazioni pubbliche	€																							
Acquisto di voucher sociosanitari da ATS/ASST/Fondazioni della Regione	€																							
altri acquisti di prestazioni di servizi socio sanitari da ATS/ASST/Fondazioni della Regione	€																							
acquisto di prestazioni socio sanitarie integrate da RSA gestite da ASST (ATS/ASST/Fondazioni della Regione)	€																							
acquisto di prestazioni socio sanitarie integrate da CDI gestiti da ASST (ATS/ASST/Fondazioni della Regione)	€																							
acquisto di prestazioni socio sanitarie integrate da RSD gestite da ASST (ATS/ASST/Fondazioni della Regione)	€																							
acquisto di prestazioni socio sanitarie integrate da CDD gestiti da ASST (ATS/ASST/Fondazioni della Regione)	€																							
acquisto di prestazioni socio sanitarie integrate da hospice gestiti da ASST (ATS/ASST/Fondazioni della Regione)	€																							
Altre Contribuzioni Passive e sussidi verso altre ATS/ASST/Fondazioni della regione	€																							
Consulenze sanitarie da ATS/ASST/Fondazioni della Regione	€																							
Consulenze socio-sanitarie da ATS/ASST/Fondazioni della Regione	€																							
Consulenze scientifiche da ATS/ASST/Fondazioni della Regione	€																							
Rimborso degli oneri stipendiali del personale sanitario che presta servizio in azienda in posizione di comando in ATS/ASST/Fondazioni della Regione	€																							
Altre prestazioni per servizi sanitari da ATS/ASST/Fondazioni della Regione	€																							
Altre prestazioni per servizi socio sanitari da ATS/ASST/Fondazioni della Regione	€																							
Acquisto di altri servizi non sanitari da ATS/ASST/Fondazioni della Regione	€																							
Consulenze non sanitarie da ATS/ASST/Fondazioni della Regione	€																							
Rimborso degli oneri stipendiali del personale non sanitario che presta servizio in azienda in posizione di comando in ATS/ASST/Fondazioni della Regione	€																							
Formazione esternalizzata da ATS/ASST/Fondazioni della Regione	€																							
B.3) Manutenzione e riparazione (ordinaria esternalizzata)																								
Manutenzioni e riparazioni da ATS/ASST/Fondazioni della Regione	€																							
B.4) Godimento di beni di terzi																								
Locazioni e noleggi da ATS/ASST/Fondazioni della Regione	€																							
B.9 Oneri diversi di gestione																								
Sanzioni verso ATS della Regione	€																							
C.1 Interessi attivi																								
Interessi attivi verso ATS-ASST-Fondazioni della Regione	€																							
C.3 Interessi passivi																								
Interessi passivi verso ATS-ASST-Fondazioni della Regione	€																							
E.1) Proventi Straordinari																								
Plusvalenze da ATS-ASST-Fondazioni della Regione	€																							
Sopravvenienze e insussistenze attive verso ATS/ASST/Fondazioni della Regione	€																							
E.2) Oneri Straordinari																								
Minusvalenze da ATS-ASST-Fondazioni della Regione	€																							
Sopravvenienze e insussistenze passive verso ATS/ASST/Fondazioni della Regione relative alla mobilità interregionale	€																							
Altre sopravvenienze e insussistenze passive verso ATS/ASST/Fondazioni della Regione	€																							

A.R.I.S.C.A. S.r.l.

MINISTERO DELLA SANITA'

Direzione Generale della Programmazione sanitaria, dei livelli di assistenza e dei principi etici di sistema

Direzione Generale del Sistema Informativo

CE

MODELLO DI RILEVAZIONE DEL CONTO ECONOMICO
AZIENDE UNITA' SANITARIE LOCALI - AZIENDE OSPEDALIERE
IRCCS - AZIENDE OSPEDALIERE UNIVERSITARIE

STRUTTURA RILEVATA	
REGIONE	030
U.S.L./AZ.OSP.	710
OGGETTO DELLA RILEVAZIONE	
	Consuntivo
ANNO	2018

Verbale Collegio Sindacale (S/N)	N

(valori in migliaia di Euro)

Cons	CODICE	VOCE MODELLO CE	IMPORTO	Somma sezionali	Differenza
		A) Valore della produzione			
	AA0010	**A.1) Contributi in c/esercizio**	**130343**	**130,343**	**-**
	AA0020	***A.1.A) Contributi da Regione o Prov. Aut. per quota F.S. regionale***	***117643***	***117,643***	**-**
	AA0030	*A.1.A.1) da Regione o Prov. Aut. per quota F.S. regionale indistinto*	117342	117,342	-
	AA0040	*A.1.A.2) da Regione o Prov. Aut. per quota F.S. regionale vincolato*	301	301	-
	AA0050	***A.1.B) Contributi c/esercizio (extra fondo)***	***11648***	***11,648***	**-**
	AA0060	*A.1.B.1) da Regione o Prov. Aut. (extra fondo)*	*1280*	*1,280*	-
	AA0070	A.1.B.1.1) Contributi da Regione o Prov. Aut. (extra fondo) vincolati	1280	1,280	-
	AA0080	A.1.B.1.2) Contributi da Regione o Prov. Aut. (extra fondo) - Risorse aggiuntive da bilancio regionale a titolo di copertura LEA	0	-	-
	AA0090	A.1.B.1.3) Contributi da Regione o Prov. Aut. (extra fondo) - Risorse aggiuntive da bilancio regionale a titolo di copertura extra LEA	0	-	-
	AA0100	A.1.B.1.4) Contributi da Regione o Prov. Aut. (extra fondo) - Altro	0	-	-
	AA0110	*A.1.B.2) Contributi da Aziende sanitarie pubbliche della Regione o Prov. Aut. (extra fondo)*	*10365*	*10,365*	-
R	AA0120	A.1.B.2.1) Contributi da Aziende sanitarie pubbliche della Regione o Prov. Aut. (extra fondo) vincolati	10365	10,365	-
R	AA0130	A.1.B.2.2) Contributi da Aziende sanitarie pubbliche della Regione o Prov. Aut. (extra fondo) altro	0	-	-
	AA0140	*A.1.B.3) Contributi da altri soggetti pubblici (extra fondo)*	*3*	*3*	-
	AA0150	A.1.B.3.1) Contributi da altri soggetti pubblici (extra fondo) vincolati	3	3	-
	AA0160	A.1.B.3.2) Contributi da altri soggetti pubblici (extra fondo) L. 210/92	0	-	-
	AA0170	A.1.B.3.3) Contributi da altri soggetti pubblici (extra fondo) altro	0	-	-
	AA0180	***A.1.C) Contributi c/esercizio per ricerca***	*0*	-	-
	AA0190	*A.1.C.1) Contributi da Ministero della Salute per ricerca corrente*	0	-	-
	AA0200	*A.1.C.2) Contributi da Ministero della Salute per ricerca finalizzata*	0	-	-
	AA0210	*A.1.C.3) Contributi da Regione ed altri soggetti pubblici per ricerca*	0	-	-
	AA0220	*A.1.C.4) Contributi da privati per ricerca*	0	-	-
	AA0230	***A.1.D) Contributi c/esercizio da privati***	*1052*	*1,052*	-
	AA0240	**A.2) Rettifica contributi c/esercizio per destinazione ad investimenti**	***0***	**-**	**-**
	AA0250	***A.2.A) Rettifica contributi in c/esercizio per destinazione ad investimenti - da Regione o Prov. Aut. per quota F.S. regionale***	0	-	-
	AA0260	***A.2.B) Rettifica contributi in c/esercizio per destinazione ad investimenti - altri contributi***	0	-	-
	AA0270	**A.3) Utilizzo fondi per quote inutilizzate contributi vincolati di esercizi precedenti**	***759***	***759***	**-**
	AA0280	***A.3.A) Utilizzo fondi per quote inutilizzate contributi di esercizi precedenti da Regione o Prov. Aut. per quota F.S. regionale vincolato***	224	224	-
	AA0290	***A.3.B) Utilizzo fondi per quote inutilizzate contributi di esercizi precedenti da soggetti pubblici (extra fondo) vincolati***	0	-	-
	AA0300	***A.3.C) Utilizzo fondi per quote inutilizzate contributi di esercizi precedenti per ricerca***	0	-	-
	AA0310	***A.3.D) Utilizzo fondi per quote inutilizzate contributi vincolati di esercizi precedenti da privati***	535	535	-
	AA0320	**A.4) Ricavi per prestazioni sanitarie e sociosanitarie a rilevanza sanitaria**	***337143***	***337,143***	**-**
	AA0330	***A.4.A) Ricavi per prestazioni sanitarie e sociosanitarie a rilevanza sanitaria erogate a soggetti pubblici***	*327751*	*327,751*	-
R	AA0340	*A.4.A.1) Ricavi per prestaz. sanitarie e sociosanitarie a rilevanza sanitaria erogate ad Aziende sanitarie pubbliche della Regione*	*315600*	*315,600*	-
R	AA0350	A.4.A.1.1) Prestazioni di ricovero	177724	177,724	-
R	AA0360	A.4.A.1.2) Prestazioni di specialistica ambulatoriale	77354	77,354	-
R	AA0370	A.4.A.1.3) Prestazioni di psichiatria residenziale e semiresidenziale	6481	6,481	-
R	AA0380	A.4.A.1.4) Prestazioni di File F	49203	49,203	-
R	AA0390	A.4.A.1.5) Prestazioni servizi MMG, PLS, Contin. assistenziale	0	-	-
R	AA0400	A.4.A.1.6) Prestazioni servizi farmaceutica convenzionata	0	-	-
R	AA0410	A.4.A.1.7) Prestazioni termali	0	-	-
R	AA0420	A.4.A.1.8) Prestazioni trasporto ambulanze ed elisoccorso	0	-	-
R	AA0430	A.4.A.1.9) Altre prestazioni sanitarie e socio-sanitarie a rilevanza sanitaria	4838	4,838	-
	AA0440	*A.4.A.2) Ricavi per prestaz. sanitarie e sociosanitarie a rilevanza sanitaria erogate ad altri soggetti pubblici*	307	307	-
	AA0450	*A.4.A.3) Ricavi per prestaz. sanitarie e sociosanitarie a rilevanza sanitaria erogate a soggetti pubblici Extraregione*	*11844*	*11,844*	-
S	AA0460	A.4.A.3.1) Prestazioni di ricovero	8153	8,153	-
S	AA0470	A.4.A.3.2) Prestazioni ambulatoriali	1932	1,932	-
SS	AA0480	A.4.A.3.3) Prestazioni di psichiatria non soggetta a compensazione (resid. e semiresid.)	4	4	-
S	AA0490	A.4.A.3.4) Prestazioni di File F	1634	1,634	-
S	AA0500	A.4.A.3.5) Prestazioni servizi MMG, PLS, Contin. assistenziale Extraregione	0	-	-
S	AA0510	A.4.A.3.6) Prestazioni servizi farmaceutica convenzionata Extraregione	0	-	-
S	AA0520	A.4.A.3.7) Prestazioni termali Extraregione	0	-	-
S	AA0530	A.4.A.3.8) Prestazioni trasporto ambulanze ed elisoccorso Extraregione	0	-	-
S	AA0540	A.4.A.3.9) Altre prestazioni sanitarie e sociosanitarie a rilevanza sanitaria Extraregione	54	54	-
S	AA0550	A.4.A.3.10) Ricavi per cessione di emocomponenti e cellule staminali Extraregione	0	-	-
S	AA0560	A.4.A.3.11) Ricavi per differenziale tariffe TUC	0	-	-
SS	AA0570	A.4.A.3.12) Altre prestazioni sanitarie e sociosanitarie a rilevanza sanitaria non soggette a compensazione Extraregione	67	67	-
SS	AA0580	*A.4.A.3.12.A) Prestazioni di assistenza riabilitativa non soggette a compensazione Extraregione*	0	-	-
SS	AA0590	*A.4.A.3.12.B) Altre prestazioni sanitarie e socio-sanitarie a rilevanza sanitaria non soggette a compensazione Extraregione*	67	67	-
	AA0600	A.4.A.3.13) Altre prestazioni sanitarie a rilevanza sanitaria - Mobilità attiva Internazionale	0	-	-
S	**AA0610**	***A.4.B) Ricavi per prestazioni sanitarie e sociosanitarie a rilevanza sanitaria erogate da privati v/residenti Extraregione in compensazione (mobilità attiva)***	*0*	-	-
S	AA0620	*A.4.B.1) Prestazioni di ricovero da priv. Extraregione in compensazione (mobilità attiva)*	0	-	-
S	AA0630	*A.4.B.2) Prestazioni ambulatoriali da priv. Extraregione in compensazione (mobilità attiva)*	0	-	-
S	AA0640	*A.4.B.3) Prestazioni di File F da priv. Extraregione in compensazione (mobilità attiva)*	0	-	-
S	AA0650	*A.4.B.4) Altre prestazioni sanitarie e sociosanitarie a rilevanza sanitaria erogate da privati v/residenti Extraregione in compensazione (mobilità attiva)*	0	-	-
	AA0660	***A.4.C) Ricavi per prestazioni sanitarie e sociosanitarie a rilevanza sanitaria erogate a privati***	2411	2,411	-
	AA0670	***A.4.D) Ricavi per prestazioni sanitarie erogate in regime di intramoenia***	*6981*	*6,981*	-

ARSLAB.

	AA0680	*A.4.D.1) Ricavi per prestazioni sanitarie intramoenia - Area ospedaliera*	1064	1,064	-
	AA0690	*A.4.D.2) Ricavi per prestazioni sanitarie intramoenia - Area specialistica*	5486	5,486	-
	AA0700	*A.4.D.3) Ricavi per prestazioni sanitarie intramoenia - Area sanità pubblica*	164	164	-
	AA0710	*A.4.D.4) Ricavi per prestazioni sanitarie intramoenia - Consulenze (ex art. 55 c.1 lett. c), d) ed ex art. 57-58)*	171	171	-
R	AA0720	*A.4.D.5) Ricavi per prestazioni sanitarie intramoenia - Consulenze (ex art. 55 c.1 lett. c), d) ed ex art. 57-58) (Aziende sanitarie pubbliche della Regione)*	96	96	-
	AA0730	*A.4.D.6) Ricavi per prestazioni sanitarie intramoenia - Altro*	0	-	-
R	AA0740	*A.4.D.7) Ricavi per prestazioni sanitarie intramoenia - Altro (Aziende sanitarie pubbliche della Regione)*	0	-	-
	AA0750	**A.5) Concorsi, recuperi e rimborsi**	**8693**	**8,693**	**-**
	AA0760	***A.5.A) Rimborsi assicurativi***	228	228	-
	AA0770	***A.5.B) Concorsi, recuperi e rimborsi da Regione***	0	-	-
	AA0780	*A.5.B.1) Rimborso degli oneri stipendiali del personale dell'azienda in posizione di comando presso la Regione*	0	-	-
	AA0790	*A.5.B.2) Altri concorsi, recuperi e rimborsi da parte della Regione*	0	-	-
R	**AA0800**	***A.5.C) Concorsi, recuperi e rimborsi da Aziende sanitarie pubbliche della Regione***	***5934***	***5,934***	**-**
R	AA0810	*A.5.C.1) Rimborso degli oneri stipendiali del personale dipendente dell'azienda in posizione di comando presso Aziende sanitarie pubbliche della Regione*	128	128	-
R	AA0820	*A.5.C.2) Rimborsi per acquisto beni da parte di Aziende sanitarie pubbliche della Regione*	5519	5,519	-
R	AA0830	*A.5.C.3) Altri concorsi, recuperi e rimborsi da parte di Aziende sanitarie pubbliche della Regione*	287	287	-
	AA0840	***A.5.D) Concorsi, recuperi e rimborsi da altri soggetti pubblici***	***69***	***69***	**-**
	AA0850	*A.5.D.1) Rimborso degli oneri stipendiali del personale dipendente dell'azienda in posizione di comando presso altri soggetti pubblici*	22	22	-
	AA0860	*A.5.D.2) Rimborsi per acquisto beni da parte di altri soggetti pubblici*	0	-	-
	AA0870	*A.5.D.3) Altri concorsi, recuperi e rimborsi da parte di altri soggetti pubblici*	47	47	-
	AA0880	***A.5.E) Concorsi, recuperi e rimborsi da privati***	*2462*	*2,462*	-
	AA0890	*A.5.E.1) Rimborso da aziende farmaceutiche per Pay back*	*0*	-	-
	AA0900	A.5.E.1.1) Pay-back per il superamento del tetto della spesa farmaceutica territoriale	0	-	-
	AA0910	A.5.E.1.2) Pay-back per superamento del tetto della spesa farmaceutica ospedaliera	0	-	-
	AA0920	A.5.E.1.3) Ulteriore Pay-back	0	-	-
	AA0930	*A.5.E.2) Altri concorsi, recuperi e rimborsi da privati*	2462	2,462	-
	AA0940	**A.6) Compartecipazione alla spesa per prestazioni sanitarie (Ticket)**	**10465**	**10,465**	**-**
	AA0950	***A.6.A) Compartecipazione alla spesa per prestazioni sanitarie - Ticket sulle prestazioni di specialistica ambulatoriale***	10247	10,247	-
	AA0960	***A.6.B) Compartecipazione alla spesa per prestazioni sanitarie - Ticket sul pronto soccorso***	218	218	-
	AA0970	***A.6.C) Compartecipazione alla spesa per prestazioni sanitarie (Ticket) - Altro***	0	-	-
	AA0980	**A.7) Quota contributi c/capitale imputata all'esercizio**	***15854***	***15,854***	**-**
	AA0990	***A.7.A) Quota imputata all'esercizio dei finanziamenti per investimenti dallo Stato***	107	107	-
	AA1000	***A.7.B) Quota imputata all'esercizio dei finanziamenti per investimenti da Regione***	13911	13,911	-
	AA1010	***A.7.C) Quota imputata all'esercizio dei finanziamenti per beni di prima dotazione***	286	286	-
	AA1020	***A.7.D) Quota imputata all'esercizio dei contributi in c/ esercizio FSR destinati ad investimenti***	534	534	-
	AA1030	***A.7.E) Quota imputata all'esercizio degli altri contributi in c/ esercizio destinati ad investimenti***	0	-	-
	AA1040	***A.7.F) Quota imputata all'esercizio di altre poste del patrimonio netto***	1016	1,016	-
	AA1050	**A.8) Incrementi delle immobilizzazioni per lavori interni**	**0**	**-**	**-**
	AA1060	**A.9) Altri ricavi e proventi**	***2306***	***2,306***	**-**
	AA1070	***A.9.A) Ricavi per prestazioni non sanitarie***	1883	1,883	-
	AA1080	***A.9.B) Fitti attivi ed altri proventi da attività immobiliari***	410	410	-
	AA1090	***A.9.C) Altri proventi diversi***	13	13	-
	AZ9999	**Totale valore della produzione (A)**	**505563**	**505,563**	**-**
		B) Costi della produzione		-	-
	BA0010	**B.1) Acquisti di beni**	**125847**	**125,847**	**-**
	BA0020	***B.1.A) Acquisti di beni sanitari***	***123469***	***123,469***	**-**
	BA0030	*B.1.A.1) Prodotti farmaceutici ed emoderivati*	*62250*	*62,250*	-
	BA0040	B.1.A.1.1) Medicinali con AIC, ad eccezione di vaccini ed emoderivati di produzione regionale	61551	61,551	-
	BA0050	B.1.A.1.2) Medicinali senza AIC	699	699	-
	BA0060	B.1.A.1.3) Emoderivati di produzione regionale	0	-	-
	BA0070	*B.1.A.2) Sangue ed emocomponenti*	*4469*	*4,469*	-
R	BA0080	B.1.A.2.1) da pubblico (Aziende sanitarie pubbliche della Regione) – Mobilità intraregionale	3387	3,387	-
S	BA0090	B.1.A.2.2) da pubblico (Aziende sanitarie pubbliche extra Regione) – Mobilità extraregionale	0	-	-
	BA0100	B.1.A.2.3) da altri soggetti	1082	1,082	-
	BA0210	*B.1.A.3) Dispositivi medici*	*40442*	*40,442*	-
	BA0220	B.1.A.3.1) Dispositivi medici	34272	34,272	-
	BA0230	B.1.A.3.2) Dispositivi medici impiantabili attivi	5150	5,150	-
	BA0240	B.1.A.3.3) Dispositivi medico diagnostici in vitro (IVD)	1020	1,020	-
	BA0250	*B.1.A.4) Prodotti dietetici*	775	775	-
	BA0260	*B.1.A.5) Materiali per la profilassi (vaccini)*	3950	3,950	-
	BA0270	*B.1.A.6) Prodotti chimici*	52	52	-
	BA0280	*B.1.A.7) Materiali e prodotti per uso veterinario*	0	-	-
	BA0290	*B.1.A.8) Altri beni e prodotti sanitari*	11531	11,531	-
R	BA0300	*B.1.A.9) Beni e prodotti sanitari da Aziende sanitarie pubbliche della Regione*	0	-	-
	BA0310	***B.1.B) Acquisti di beni non sanitari***	***2378***	***2,378***	**-**
	BA0320	*B.1.B.1) Prodotti alimentari*	10	10	-
	BA0330	*B.1.B.2) Materiali di guardaroba, di pulizia e di convivenza in genere*	416	416	-
	BA0340	*B.1.B.3) Combustibili, carburanti e lubrificanti*	933	933	-
	BA0350	*B.1.B.4) Supporti informatici e cancelleria*	418	418	-
	BA0360	*B.1.B.5) Materiale per la manutenzione*	568	568	-
	BA0370	*B.1.B.6) Altri beni e prodotti non sanitari*	33	33	-
R	BA0380	*B.1.B.7) Beni e prodotti non sanitari da Aziende sanitarie pubbliche della Regione*	0	-	-
	BA0390	**B.2) Acquisti di servizi**	**84909**	**84,909**	**-**
	BA0400	**B.2.A) Acquisti servizi sanitari**	**34922**	**34,922**	**-**
	BA0410	***B.2.A.1) Acquisti servizi sanitari per medicina di base***	***0***	**-**	**-**
	BA0420	*B.2.A.1.1) - da convenzione*	*0*	-	-
	BA0430	*B.2.A.1.1.A) Costi per assistenza MMG*	0	-	-
	BA0440	*B.2.A.1.1.B) Costi per assistenza PLS*	0	-	-
	BA0450	*B.2.A.1.1.C) Costi per assistenza Continuità assistenziale*	0	-	-
	BA0460	*B.2.A.1.1.D) Altro (medicina dei servizi, psicologi, medici 118, ecc)*	0	-	-
R	BA0470	*B.2.A.1.2) - da pubblico (Aziende sanitarie pubbliche della Regione) - Mobilità intraregionale*	0	-	-
S	BA0480	*B.2.A.1.3) - da pubblico (Aziende sanitarie pubbliche Extraregione) - Mobilità extraregionale*	0	-	-
	BA0490	***B.2.A.2) Acquisti servizi sanitari per farmaceutica***	***0***	**-**	**-**
	BA0500	*B.2.A.2.1) - da convenzione*	0	-	-
R	BA0510	*B.2.A.2.2) - da pubblico (Aziende sanitarie pubbliche della Regione)- Mobilità intraregionale*	0	-	-
S	BA0520	*B.2.A.2.3) - da pubblico (Extraregione)*	0	-	-
	BA0530	***B.2.A.3) Acquisti servizi sanitari per assistenza specialistica ambulatoriale***	***2928***	***2,928***	**-**
R	BA0540	*B.2.A.3.1) - da pubblico (Aziende sanitarie pubbliche della Regione)*	0	-	-
	BA0550	*B.2.A.3.2) - da pubblico (altri soggetti pubbl. della Regione)*	0	-	-
S	BA0560	*B.2.A.3.3) - da pubblico (Extraregione)*	0	-	-
	BA0570	*B.2.A.3.4) - da privato - Medici SUMAI*	2928	2,928	-
	BA0580	*B.2.A.3.5) - da privato*	*0*	-	-
	BA0590	B.2.A.3.5.A) Servizi sanitari per assistenza specialistica da IRCCS privati e Policlinici privati	0	-	-
	BA0600	B.2.A.3.5.B) Servizi sanitari per assistenza specialistica da Ospedali Classificati privati	0	-	-

S.C.R.I.B.A.

	BA0610	B.2.A.3.5.C) Servizi sanitari per assistenza specialistica da Case di Cura private	0	-	-
	BA0620	B.2.A.3.5.D) Servizi sanitari per assistenza specialistica da altri privati	0	-	-
	BA0630	*B.2.A.3.6) - da privato per cittadini non residenti - Extraregione (mobilità attiva in compensazione)*	0	-	-
	BA0640	***B.2.A.4) Acquisti servizi sanitari per assistenza riabilitativa***	***0***	**-**	**-**
R	BA0650	*B.2.A.4.1) - da pubblico (Aziende sanitarie pubbliche della Regione)*	0	-	-
	BA0660	*B.2.A.4.2) - da pubblico (altri soggetti pubbl. della Regione)*	0	-	-
SS	BA0670	*B.2.A.4.3) - da pubblico (Extraregione) non soggetti a compensazione*	0	-	-
	BA0680	*B.2.A.4.4) - da privato (intraregionale)*	0	-	-
	BA0690	*B.2.A.4.5) - da privato (extraregionale)*	0	-	-
	BA0700	***B.2.A.5) Acquisti servizi sanitari per assistenza integrativa***	***962***	***962***	**-**
R	BA0710	*B.2.A.5.1) - da pubblico (Aziende sanitarie pubbliche della Regione)*	0	-	-
	BA0720	*B.2.A.5.2) - da pubblico (altri soggetti pubbl. della Regione)*	0	-	-
S	BA0730	*B.2.A.5.3) - da pubblico (Extraregione)*	0	-	-
	BA0740	*B.2.A.5.4) - da privato*	962	962	-
	BA0750	***B.2.A.6) Acquisti servizi sanitari per assistenza protesica***	***5613***	***5,613***	**-**
R	BA0760	*B.2.A.6.1) - da pubblico (Aziende sanitarie pubbliche della Regione)*	0	-	-
	BA0770	*B.2.A.6.2) - da pubblico (altri soggetti pubbl. della Regione)*	0	-	-
S	BA0780	*B.2.A.6.3) - da pubblico (Extraregione)*	0	-	-
	BA0790	*B.2.A.6.4) - da privato*	5613	5,613	-
	BA0800	***B.2.A.7) Acquisti servizi sanitari per assistenza ospedaliera***	***0***	**-**	**-**
R	BA0810	*B.2.A.7.1) - da pubblico (Aziende sanitarie pubbliche della Regione)*	0	-	-
	BA0820	*B.2.A.7.2) - da pubblico (altri soggetti pubbl. della Regione)*	0	-	-
S	BA0830	*B.2.A.7.3) - da pubblico (Extraregione)*	0	-	-
	BA0840	*B.2.A.7.4) - da privato*	*0*	-	-
	BA0850	B.2.A.7.4.A) Servizi sanitari per assistenza ospedaliera da IRCCS privati e Policlinici privati	0	-	-
	BA0860	B.2.A.7.4.B) Servizi sanitari per assistenza ospedaliera da Ospedali Classificati privati	0	-	-
	BA0870	B.2.A.7.4.C) Servizi sanitari per assistenza ospedaliera da Case di Cura private	0	-	-
	BA0880	B.2.A.7.4.D) Servizi sanitari per assistenza ospedaliera da altri privati	0	-	-
	BA0890	*B.2.A.7.5) - da privato per cittadini non residenti - Extraregione (mobilità attiva in compensazione)*	0	-	-
	BA0900	***B.2.A.8) Acquisto prestazioni di psichiatria residenziale e semiresidenziale***	***0***	**-**	**-**
R	BA0910	*B.2.A.8.1) - da pubblico (Aziende sanitarie pubbliche della Regione)*	0	-	-
	BA0920	*B.2.A.8.2) - da pubblico (altri soggetti pubbl. della Regione)*	0	-	-
SS	BA0930	*B.2.A.8.3) - da pubblico (Extraregione) - non soggette a compensazione*	0	-	-
	BA0940	*B.2.A.8.4) - da privato (intraregionale)*	0	-	-
	BA0950	*B.2.A.8.5) - da privato (extraregionale)*	0	-	-
	BA0960	***B.2.A.9) Acquisto prestazioni di distribuzione farmaci File F***	***0***	**-**	**-**
R	BA0970	*B.2.A.9.1) - da pubblico (Aziende sanitarie pubbliche della Regione) - Mobilità intraregionale*	0	-	-
	BA0980	*B.2.A.9.2) - da pubblico (altri soggetti pubbl. della Regione)*	0	-	-
S	BA0990	*B.2.A.9.3) - da pubblico (Extraregione)*	0	-	-
	BA1000	*B.2.A.9.4) - da privato (intraregionale)*	0	-	-
	BA1010	*B.2.A.9.5) - da privato (extraregionale)*	0	-	-
	BA1020	*B.2.A.9.6) - da privato per cittadini non residenti - Extraregione (mobilità attiva in compensazione)*	0	-	-
	BA1030	***B.2.A.10) Acquisto prestazioni termali in convenzione***	***0***	**-**	**-**
R	BA1040	*B.2.A.10.1) - da pubblico (Aziende sanitarie pubbliche della Regione) - Mobilità intraregionale*	0	-	-
	BA1050	*B.2.A.10.2) - da pubblico (altri soggetti pubbl. della Regione)*	0	-	-
S	BA1060	*B.2.A.10.3) - da pubblico (Extraregione)*	0	-	-
	BA1070	*B.2.A.10.4) - da privato*	0	-	-
	BA1080	*B.2.A.10.5) - da privato per cittadini non residenti - Extraregione (mobilità attiva in compensazione)*	0	-	-
	BA1090	***B.2.A.11) Acquisto prestazioni di trasporto sanitario***	***9184***	***9,184***	**-**
R	BA1100	*B.2.A.11.1) - da pubblico (Aziende sanitarie pubbliche della Regione) - Mobilità intraregionale*	0	-	-
	BA1110	*B.2.A.11.2) - da pubblico (altri soggetti pubbl. della Regione)*	0	-	-
S	BA1120	*B.2.A.11.3) - da pubblico (Extraregione)*	0	-	-
	BA1130	*B.2.A.11.4) - da privato*	9184	9,184	-
	BA1140	***B.2.A.12) Acquisto prestazioni Socio-Sanitarie a rilevanza sanitaria***	***0***	**-**	**-**
R	BA1150	*B.2.A.12.1) - da pubblico (Aziende sanitarie pubbliche della Regione) - Mobilità intraregionale*	0	-	-
	BA1160	*B.2.A.12.2) - da pubblico (altri soggetti pubblici della Regione)*	0	-	-
SS	BA1170	*B.2.A.12.3) - da pubblico (Extraregione) non soggette a compensazione*	0	-	-
	BA1180	*B.2.A.12.4) - da privato (intraregionale)*	0	-	-
	BA1190	*B.2.A.12.5) - da privato (extraregionale)*	0	-	-
	BA1200	***B.2.A.13) Compartecipazione al personale per att. libero-prof. (intramoenia)***	***4130***	***4,130***	**-**
	BA1210	*B.2.A.13.1) Compartecipazione al personale per att. libero professionale intramoenia - Area ospedaliera*	688	688	-
	BA1220	*B.2.A.13.2) Compartecipazione al personale per att. libero professionale intramoenia- Area specialistica*	3158	3,158	-
	BA1230	*B.2.A.13.3) Compartecipazione al personale per att. libero professionale intramoenia - Area sanità pubblica*	121	121	-
	BA1240	*B.2.A.13.4) Compartecipazione al personale per att. libero professionale intramoenia - Consulenze (ex art. 55 c.1 lett. c), d) ed ex Art. 57-58)*	163	163	-
R	BA1250	*B.2.A.13.5) Compartecipazione al personale per att. libero professionale intramoenia - Consulenze (ex art. 55 c.1 lett. c), d) ed ex Art. 57-58) (Aziende sanitarie pubbliche della Regione)*	0	-	-
	BA1260	*B.2.A.13.6) Compartecipazione al personale per att. libero professionale intramoenia - Altro*	0	-	-
R	BA1270	*B.2.A.13.7) Compartecipazione al personale per att. libero professionale intramoenia - Altro (Aziende sanitarie pubbliche della Regione)*	0	-	-
	BA1280	***B.2.A.14) Rimborsi, assegni e contributi sanitari***	***105***	***105***	**-**
	BA1290	*B.2.A.14.1) Contributi ad associazioni di volontariato*	0	-	-
	BA1300	*B.2.A.14.2) Rimborsi per cure all'estero*	0	-	-
	BA1310	*B.2.A.14.3) Contributi a società partecipate e/o enti dipendenti della Regione*	0	-	-
	BA1320	*B.2.A.14.4) Contributo Legge 210/92*	0	-	-
	BA1330	*B.2.A.14.5) Altri rimborsi, assegni e contributi*	105	105	-
R	BA1340	*B.2.A.14.6) Rimborsi, assegni e contributi v/Aziende sanitarie pubbliche della Regione*	0	-	-
	BA1350	***B.2.A.15) Consulenze, Collaborazioni, Interinale e altre prestazioni di lavoro sanitarie e sociosanitarie***	***7699***	***7,699***	**-**
R	BA1360	*B.2.A.15.1) Consulenze sanitarie e sociosan. da Aziende sanitarie pubbliche della Regione*	0	-	-
	BA1370	*B.2.A.15.2) Consulenze sanitarie e sociosanit. da terzi - Altri soggetti pubblici*	0	-	-
	BA1380	*B.2.A.15.3) Consulenze, Collaborazioni, Interinale e altre prestazioni di lavoro sanitarie e socios. da privato*	*7614*	*7,614*	-
	BA1390	B.2.A.15.3.A) Consulenze sanitarie da privato	4149	4,149	-
	BA1400	B.2.A.15.3.B) Altre consulenze sanitarie e sociosanitarie da privato	0	-	-
	BA1410	B.2.A.15.3.C) Collaborazioni coordinate e continuative sanitarie e socios. da privato	28	28	-
	BA1420	B.2.A.15.3.D) Indennità a personale universitario - area sanitaria	3393	3,393	-
	BA1430	B.2.A.15.3.E) Lavoro interinale - area sanitaria	44	44	-
	BA1440	B.2.A.15.3.F) Altre collaborazioni e prestazioni di lavoro - area sanitaria	0	-	-
	BA1450	*B.2.A.15.4) Rimborso oneri stipendiali del personale sanitario in comando*	*85*	*85*	-
R	BA1460	B.2.A.15.4.A) Rimborso oneri stipendiali personale sanitario in comando da Aziende sanitarie pubbliche della Regione	47	47	-
	BA1470	B.2.A.15.4.B) Rimborso oneri stipendiali personale sanitario in comando da Regioni, soggetti pubblici e da Università	0	-	-
SS	BA1480	B.2.A.15.4.C) Rimborso oneri stipendiali personale sanitario in comando da aziende di altre Regioni (Extraregione)	38	38	-
	BA1490	***B.2.A.16) Altri servizi sanitari e sociosanitari a rilevanza sanitaria***	***4301***	***4,301***	**-**
R	BA1500	*B.2.A.16.1) Altri servizi sanitari e sociosanitari a rilevanza sanitaria da pubblico - Aziende sanitarie pubbliche della Regione*	356	356	-

B.I.B.A.

	BA1510	*B.2.A.16.2) Altri servizi sanitari e sociosanitari a rilevanza sanitaria da pubblico - Altri soggetti pubblici della Regione*	188	188	-
	BA1520	*B.2.A.16.3) Altri servizi sanitari e sociosanitari a rilevanza sanitaria da pubblico (Extraregione)*	0	-	-
	BA1530	*B.2.A.16.4) Altri servizi sanitari da privato*	3757	3,757	-
	BA1540	*B.2.A.16.5) Costi per servizi sanitari - Mobilità internazionale passiva*	0	-	-
S	**BA1550**	***B.2.A.17) Costi per differenziale tariffe TUC***	0	-	-
	BA1560	**B.2.B) Acquisti di servizi non sanitari**	***49987***	***49,987***	**-**
	BA1570	***B.2.B.1) Servizi non sanitari***	***48814***	***48,814***	**-**
	BA1580	*B.2.B.1.1) Lavanderia*	2516	2,516	-
	BA1590	*B.2.B.1.2) Pulizia*	7603	7,603	-
	BA1600	*B.2.B.1.3) Mensa*	6062	6,062	-
	BA1610	*B.2.B.1.4) Riscaldamento*	9775	9,775	-
	BA1620	*B.2.B.1.5) Servizi di assistenza informatica*	2451	2,451	-
	BA1630	*B.2.B.1.6) Servizi trasporti (non sanitari)*	0	-	-
	BA1640	*B.2.B.1.7) Smaltimento rifiuti*	748	748	-
	BA1650	*B.2.B.1.8) Utenze telefoniche*	460	460	-
	BA1660	*B.2.B.1.9) Utenze elettricità*	6100	6,100	-
	BA1670	*B.2.B.1.10) Altre utenze*	1085	1,085	-
	BA1680	*B.2.B.1.11) Premi di assicurazione*	*3905*	*3,905*	-
	BA1690	B.2.B.1.11.A) Premi di assicurazione - R.C. Professionale	3545	3,545	-
	BA1700	B.2.B.1.11.B) Premi di assicurazione - Altri premi assicurativi	360	360	-
	BA1710	*B.2.B.1.12) Altri servizi non sanitari*	*8109*	*8,109*	-
R	BA1720	B.2.B.1.12.A) Altri servizi non sanitari da pubblico (Aziende sanitarie pubbliche della Regione)	879	879	-
	BA1730	B.2.B.1.12.B) Altri servizi non sanitari da altri soggetti pubblici	52	52	-
	BA1740	B.2.B.1.12.C) Altri servizi non sanitari da privato	7178	7,178	-
	BA1750	***B.2.B.2) Consulenze, Collaborazioni, Interinale e altre prestazioni di lavoro non sanitarie***	***583***	***583***	**-**
R	BA1760	*B.2.B.2.1) Consulenze non sanitarie da Aziende sanitarie pubbliche della Regione*	0	-	-
	BA1770	*B.2.B.2.2) Consulenze non sanitarie da Terzi - Altri soggetti pubblici*	0	-	-
	BA1780	*B.2.B.2.3) Consulenze, Collaborazioni, Interinale e altre prestazioni di lavoro non sanitarie da privato*	*544*	*544*	-
	BA1790	B.2.B.2.3.A) Consulenze non sanitarie da privato	298	298	-
	BA1800	B.2.B.2.3.B) Collaborazioni coordinate e continuative non sanitarie da privato	0	-	-
	BA1810	B.2.B.2.3.C) Indennità a personale universitario - area non sanitaria	0	-	-
	BA1820	B.2.B.2.3.D) Lavoro interinale - area non sanitaria	189	189	-
	BA1830	B.2.B.2.3.E) Altre collaborazioni e prestazioni di lavoro - area non sanitaria	57	57	-
	BA1840	*B.2.B.2.4) Rimborso oneri stipendiali del personale non sanitario in comando*	*39*	*39*	-
R	BA1850	B.2.B.2.4.A) Rimborso oneri stipendiali personale non sanitario in comando da Aziende sanitarie pubbliche della Regione	39	39	-
	BA1860	B.2.B.2.4.B) Rimborso oneri stipendiali personale non sanitario in comando da Regione, soggetti pubblici e da Università	0	-	-
SS	BA1870	B.2.B.2.4.C) Rimborso oneri stipendiali personale non sanitario in comando da aziende di altre Regioni (Extraregione)	0	-	-
	BA1880	***B.2.B.3) Formazione (esternalizzata e non)***	***590***	***590***	**-**
	BA1890	*B.2.B.3.1) Formazione (esternalizzata e non) da pubblico*	2	2	-
	BA1900	*B.2.B.3.2) Formazione (esternalizzata e non) da privato*	588	588	-
	BA1910	**B.3) Manutenzione e riparazione (ordinaria esternalizzata)**	**17627**	**17,627**	**-**
	BA1920	***B.3.A) Manutenzione e riparazione ai fabbricati e loro pertinenze***	6335	6,335	-
	BA1930	***B.3.B) Manutenzione e riparazione agli impianti e macchinari***	1230	1,230	-
	BA1940	***B.3.C) Manutenzione e riparazione alle attrezzature sanitarie e scientifiche***	9611	9,611	-
	BA1950	***B.3.D) Manutenzione e riparazione ai mobili e arredi***	389	389	-
	BA1960	***B.3.E) Manutenzione e riparazione agli automezzi***	48	48	-
	BA1970	***B.3.F) Altre manutenzioni e riparazioni***	14	14	-
R	**BA1980**	***B.3.G) Manutenzioni e riparazioni da Aziende sanitarie pubbliche della Regione***	0	-	-
	BA1990	**B.4) Godimento di beni di terzi**	**8538**	**8,538**	**-**
	BA2000	***B.4.A) Fitti passivi***	259	259	-
	BA2010	***B.4.B) Canoni di noleggio***	***8279***	***8,279***	**-**
	BA2020	*B.4.B.1) Canoni di noleggio - area sanitaria*	7742	7,742	-
	BA2030	*B.4.B.2) Canoni di noleggio - area non sanitaria*	537	537	-
	BA2040	***B.4.C) Canoni di leasing***	***0***	**-**	**-**
	BA2050	*B.4.C.1) Canoni di leasing - area sanitaria*	0	-	-
	BA2060	*B.4.C.2) Canoni di leasing - area non sanitaria*	0	-	-
R	**BA2070**	***B.4.D) Locazioni e noleggi da Aziende sanitarie pubbliche della Regione***	***0***	**-**	**-**
	BA2080	***Totale Costo del personale***	***226837***	***226,837***	**-**
	BA2090	**B.5) Personale del ruolo sanitario**	**177616**	**177,616**	**-**
	BA2100	***B.5.A) Costo del personale dirigente ruolo sanitario***	***78274***	***78,274***	**-**
	BA2110	*B.5.A.1) Costo del personale dirigente medico*	*72948*	*72,948*	-
	BA2120	*B.5.A.1.1) Costo del personale dirigente medico - tempo indeterminato*	66291	66,291	-
	BA2130	*B.5.A.1.2) Costo del personale dirigente medico - tempo determinato*	6657	6,657	-
	BA2140	*B.5.A.1.3) Costo del personale dirigente medico - altro*	0	-	-
	BA2150	*B.5.A.2) Costo del personale dirigente non medico*	*5326*	*5,326*	-
	BA2160	*B.5.A.2.1) Costo del personale dirigente non medico - tempo indeterminato*	4675	4,675	-
	BA2170	*B.5.A.2.2) Costo del personale dirigente non medico - tempo determinato*	651	651	-
	BA2180	*B.5.A.2.3) Costo del personale dirigente non medico - altro*	0	-	-
	BA2190	***B.5.B) Costo del personale comparto ruolo sanitario***	***99342***	***99,342***	**-**
	BA2200	*B.5.B.1) Costo del personale comparto ruolo sanitario - tempo indeterminato*	96645	96,645	-
	BA2210	*B.5.B.2) Costo del personale comparto ruolo sanitario - tempo determinato*	2697	2,697	-
	BA2220	*B.5.B.3) Costo del personale comparto ruolo sanitario - altro*	0	-	-
	BA2230	**B.6) Personale del ruolo professionale**	**505**	**505**	**-**
	BA2240	***B.6.A) Costo del personale dirigente ruolo professionale***	***427***	***427***	**-**
	BA2250	*B.6.A.1) Costo del personale dirigente ruolo professionale - tempo indeterminato*	427	427	-
	BA2260	*B.6.A.2) Costo del personale dirigente ruolo professionale - tempo determinato*	0	-	-
	BA2270	*B.6.A.3) Costo del personale dirigente ruolo professionale - altro*	0	-	-
	BA2280	***B.6.B) Costo del personale comparto ruolo professionale***	***78***	***78***	**-**
	BA2290	*B.6.B.1) Costo del personale comparto ruolo professionale - tempo indeterminato*	78	78	-
	BA2300	*B.6.B.2) Costo del personale comparto ruolo professionale - tempo determinato*	0	-	-
	BA2310	*B.6.B.3) Costo del personale comparto ruolo professionale - altro*	0	-	-
	BA2320	**B.7) Personale del ruolo tecnico**	**31682**	**31,682**	**-**
	BA2330	***B.7.A) Costo del personale dirigente ruolo tecnico***	***121***	***121***	**-**
	BA2340	*B.7.A.1) Costo del personale dirigente ruolo tecnico - tempo indeterminato*	121	121	-
	BA2350	*B.7.A.2) Costo del personale dirigente ruolo tecnico - tempo determinato*	0	-	-
	BA2360	*B.7.A.3) Costo del personale dirigente ruolo tecnico - altro*	0	-	-
	BA2370	***B.7.B) Costo del personale comparto ruolo tecnico***	***31561***	***31,561***	**-**
	BA2380	*B.7.B.1) Costo del personale comparto ruolo tecnico - tempo indeterminato*	30907	30,907	-
	BA2390	*B.7.B.2) Costo del personale comparto ruolo tecnico - tempo determinato*	654	654	-
	BA2400	*B.7.B.3) Costo del personale comparto ruolo tecnico - altro*	0	-	-
	BA2410	**B.8) Personale del ruolo amministrativo**	**17034**	**17,034**	**-**
	BA2420	***B.8.A) Costo del personale dirigente ruolo amministrativo***	***1203***	***1,203***	**-**
	BA2430	*B.8.A.1) Costo del personale dirigente ruolo amministrativo - tempo indeterminato*	1153	1,153	-
	BA2440	*B.8.A.2) Costo del personale dirigente ruolo amministrativo - tempo determinato*	50	50	-
	BA2450	*B.8.A.3) Costo del personale dirigente ruolo amministrativo - altro*	0	-	-
	BA2460	***B.8.B) Costo del personale comparto ruolo amministrativo***	***15831***	***15,831***	**-**

C.R.I.B.A.

	BA2470	*B.8.B.1) Costo del personale comparto ruolo amministrativo - tempo indeterminato*	15680	15,680	-
	BA2480	*B.8.B.2) Costo del personale comparto ruolo amministrativo - tempo determinato*	151	151	-
	BA2490	*B.8.B.3) Costo del personale comparto ruolo amministrativo - altro*	0	-	-
	BA2500	**B.9) Oneri diversi di gestione**	**2649**	**2,649**	**-**
	BA2510	***B.9.A) Imposte e tasse (escluso IRAP e IRES)***	893	893	-
	BA2520	***B.9.B) Perdite su crediti***	0	-	-
	BA2530	***B.9.C) Altri oneri diversi di gestione***	***1756***	***1,756***	**-**
	BA2540	*B.9.C.1) Indennità, rimborso spese e oneri sociali per gli Organi Direttivi e Collegio Sindacale*	825	825	-
	BA2550	*B.9.C.2) Altri oneri diversi di gestione*	931	931	-
	BA2560	***Totale Ammortamenti***	***17414***	***17,414***	**-**
	BA2570	**B.10) Ammortamenti delle immobilizzazioni immateriali**	164	164	-
	BA2580	**B.11) Ammortamenti delle immobilizzazioni materiali**	***17250***	***17,250***	**-**
	BA2590	**B.12) Ammortamento dei fabbricati**	**10034**	**10,034**	**-**
	BA2600	***B.12.A) Ammortamenti fabbricati non strumentali (disponibili)***	76	76	-
	BA2610	***B.12.B) Ammortamenti fabbricati strumentali (indisponibili)***	9958	9,958	-
	BA2620	**B.13) Ammortamenti delle altre immobilizzazioni materiali**	7216	7,216	-
	BA2630	**B.14) Svalutazione delle immobilizzazioni e dei crediti**	**9**	**9**	**-**
	BA2640	***B.14.A) Svalutazione delle immobilizzazioni immateriali e materiali***	0	-	-
	BA2650	***B.14.B) Svalutazione dei crediti***	9	9	-
	BA2660	**B.15) Variazione delle rimanenze**	**-1360**	**-1,360**	**-**
	BA2670	***B.15.A) Variazione rimanenze sanitarie***	-1411	- 1,411	-
	BA2680	***B.15.B) Variazione rimanenze non sanitarie***	51	51	-
	BA2690	**B.16) Accantonamenti dell'esercizio**	**7010**	**7,010**	**-**
	BA2700	***B.16.A) Accantonamenti per rischi***	***2789***	***2,789***	**-**
	BA2710	*B.16.A.1) Accantonamenti per cause civili ed oneri processuali*	0	-	-
	BA2720	*B.16.A.2) Accantonamenti per contenzioso personale dipendente*	0	-	-
	BA2730	*B.16.A.3) Accantonamenti per rischi connessi all'acquisto di prestazioni sanitarie da privato*	0	-	-
	BA2740	*B.16.A.4) Accantonamenti per copertura diretta dei rischi (autoassicurazione)*	2789	2,789	-
	BA2750	*B.16.A.5) Altri accantonamenti per rischi*	0	-	-
	BA2760	***B.16.B) Accantonamenti per premio di operosità (SUMAI)***	175	175	-
	BA2770	***B.16.C) Accantonamenti per quote inutilizzate di contributi vincolati***	***542***	***542***	**-**
	BA2780	*B.16.C.1) Accantonamenti per quote inutilizzate contributi da Regione e Prov. Aut. per quota F.S. vincolato*	0	-	-
	BA2790	*B.16.C.2) Accantonamenti per quote inutilizzate contributi da soggetti pubblici (extra fondo) vincolati*	0	-	-
	BA2800	*B.16.C.3) Accantonamenti per quote inutilizzate contributi da soggetti pubblici per ricerca*	0	-	-
	BA2810	*B.16.C.4) Accantonamenti per quote inutilizzate contributi vincolati da privati*	542	542	-
	BA2820	***B.16.D) Altri accantonamenti***	***3504***	***3,504***	**-**
	BA2830	*B.16.D.1) Accantonamenti per interessi di mora*	0	-	-
	BA2840	*B.16.D.2) Acc. Rinnovi convenzioni MMG/PLS/MCA*	0	-	-
	BA2850	*B.16.D.3) Acc. Rinnovi convenzioni Medici Sumai*	126	126	-
	BA2860	*B.16.D.4) Acc. Rinnovi contratt.: dirigenza medica*	2558	2,558	-
	BA2870	*B.16.D.5) Acc. Rinnovi contratt.: dirigenza non medica*	249	249	-
	BA2880	*B.16.D.6) Acc. Rinnovi contratt.: comparto*	0	-	-
	BA2890	*B.16.D.7) Altri accantonamenti*	571	571	-
	BZ9999	**Totale costi della produzione (B)**	**489480**	**489,480**	**-**
		C) Proventi e oneri finanziari		-	-
	CA0010	**C.1) Interessi attivi**	**0**	**-**	**-**
	CA0020	***C.1.A) Interessi attivi su c/tesoreria unica***	0	-	-
	CA0030	***C.1.B) Interessi attivi su c/c postali e bancari***	0	-	-
	CA0040	***C.1.C) Altri interessi attivi***	0	-	-
	CA0050	**C.2) Altri proventi**	**0**	**-**	**-**
	CA0060	***C.2.A) Proventi da partecipazioni***	0	-	-
	CA0070	***C.2.B) Proventi finanziari da crediti iscritti nelle immobilizzazioni***	0	-	-
	CA0080	***C.2.C) Proventi finanziari da titoli iscritti nelle immobilizzazioni***	0	-	-
	CA0090	***C.2.D) Altri proventi finanziari diversi dai precedenti***	0	-	-
	CA0100	***C.2.E) Utili su cambi***	0	-	-
	CA0110	**C.3) Interessi passivi**	**581**	**581**	**-**
	CA0120	***C.3.A) Interessi passivi su anticipazioni di cassa***	0	-	-
	CA0130	***C.3.B) Interessi passivi su mutui***	0	-	-
	CA0140	***C.3.C) Altri interessi passivi***	581	581	-
	CA0150	**C.4) Altri oneri**	**0**	**-**	**-**
	CA0160	***C.4.A) Altri oneri finanziari***	0	-	-
	CA0170	***C.4.B) Perdite su cambi***	0	-	-
	CZ9999	**Totale proventi e oneri finanziari (C)**	**-581**	**-581**	**-**
		D) Rettifiche di valore di attività finanziarie		-	-
	DA0010	**D.1) Rivalutazioni**	0	-	-
	DA0020	**D.2) Svalutazioni**	0	-	-
	DZ9999	**Totale rettifiche di valore di attività finanziarie (D)**	**0**	**-**	**-**
		E) Proventi e oneri straordinari		-	-
	EA0010	**E.1) Proventi straordinari**	**1259**	**1,259**	**-**
	EA0020	***E.1.A) Plusvalenze***	0	-	-
	EA0030	***E.1.B) Altri proventi straordinari***	***1259***	***1,259***	**-**
	EA0040	*E.1.B.1) Proventi da donazioni e liberalità diverse*	0	-	-
	EA0050	*E.1.B.2) Sopravvenienze attive*	*1259*	*1,259*	-
R	EA0060	*E.1.B.2.1) Sopravvenienze attive v/Aziende sanitarie pubbliche della Regione*	200	200	-
	EA0070	*E.1.B.2.2) Sopravvenienze attive v/terzi*	*1059*	*1,059*	-
S	EA0080	E.1.B.2.2.A) Sopravvenienze attive v/terzi relative alla mobilità extraregionale	0	-	-
	EA0090	E.1.B.2.2.B) Sopravvenienze attive v/terzi relative al personale	86	86	-
	EA0100	E.1.B.2.2.C) Sopravvenienze attive v/terzi relative alle convenzioni con medici di base	0	-	-
	EA0110	E.1.B.2.2.D) Sopravvenienze attive v/terzi relative alle convenzioni per la specialistica	0	-	-
	EA0120	E.1.B.2.2.E) Sopravvenienze attive v/terzi relative all'acquisto prestaz. sanitarie da operatori accreditati	0	-	-
	EA0130	E.1.B.2.2.F) Sopravvenienze attive v/terzi relative all'acquisto di beni e servizi	859	859	-
	EA0140	E.1.B.2.2.G) Altre sopravvenienze attive v/terzi	114	114	-
	EA0150	*E.1.B.3) Insussistenze attive*	*0*	-	-
R	EA0160	*E.1.B.3.1) Insussistenze attive v/Aziende sanitarie pubbliche della Regione*	0	-	-
	EA0170	*E.1.B.3.2) Insussistenze attive v/terzi*	*0*	-	-
S	EA0180	E.1.B.3.2.A) Insussistenze attive v/terzi relative alla mobilità extraregionale	0	-	-
	EA0190	E.1.B.3.2.B) Insussistenze attive v/terzi relative al personale	0	-	-
	EA0200	E.1.B.3.2.C) Insussistenze attive v/terzi relative alle convenzioni con medici di base	0	-	-
	EA0210	E.1.B.3.2.D) Insussistenze attive v/terzi relative alle convenzioni per la specialistica	0	-	-
	EA0220	E.1.B.3.2.E) Insussistenze attive v/terzi relative all'acquisto prestaz. sanitarie da operatori accreditati	0	-	-
	EA0230	E.1.B.3.2.F) Insussistenze attive v/terzi relative all'acquisto di beni e servizi	0	-	-
	EA0240	E.1.B.3.2.G) Altre insussistenze attive v/terzi	0	-	-
	EA0250	*E.1.B.4) Altri proventi straordinari*	0	-	-
	EA0260	**E.2) Oneri straordinari**	**632**	**632**	**-**
	EA0270	***E.2.A) Minusvalenze***	65	65	-
	EA0280	***E.2.B) Altri oneri straordinari***	***567***	***567***	**-**
	EA0290	*E.2.B.1) Oneri tributari da esercizi precedenti*	0	-	-
	EA0300	*E.2.B.2) Oneri da cause civili ed oneri processuali*	0	-	-

A.S.C.R.I.B.A.

	EA0310	*E.2.B.3) Sopravvenienze passive*	*567*	*567*	-
R	EA0320	*E.2.B.3.1) Sopravvenienze passive v/Aziende sanitarie pubbliche della Regione*	*378*	*378*	-
R	EA0330	E.2.B.3.1.A) Sopravvenienze passive v/Aziende sanitarie pubbliche relative alla mobilità intraregionale	0	-	-
R	EA0340	E.2.B.3.1.B) Altre sopravvenienze passive v/Aziende sanitarie pubbliche della Regione	378	378	-
	EA0350	*E.2.B.3.2) Sopravvenienze passive v/terzi*	*189*	*189*	-
S	EA0360	E.2.B.3.2.A) Sopravvenienze passive v/terzi relative alla mobilità extraregionale	0	-	-
	EA0370	E.2.B.3.2.B) Sopravvenienze passive v/terzi relative al personale	*0*	-	-
	EA0380	*E.2.B.3.2.B.1) Soprav. passive v/terzi relative al personale - dirigenza medica*	0	-	-
	EA0390	*E.2.B.3.2.B.2) Soprav. passive v/terzi relative al personale - dirigenza non medica*	0	-	-
	EA0400	*E.2.B.3.2.B.3) Soprav. passive v/terzi relative al personale - comparto*	0	-	-
	EA0410	E.2.B.3.2.C) Sopravvenienze passive v/terzi relative alle convenzioni con medici di base	0	-	-
	EA0420	E.2.B.3.2.D) Sopravvenienze passive v/terzi relative alle convenzioni per la specialistica	0	-	-
	EA0430	E.2.B.3.2.E) Sopravvenienze passive v/terzi relative all'acquisto prestaz. sanitarie da operatori accreditati	0	-	-
	EA0440	E.2.B.3.2.F) Sopravvenienze passive v/terzi relative all'acquisto di beni e servizi	100	100	-
	EA0450	E.2.B.3.2.G) Altre sopravvenienze passive v/terzi	89	89	-
	EA0460	*E.2.B.4) Insussistenze passive*	*0*	-	-
R	EA0470	*E.2.B.4.1) Insussistenze passive v/Aziende sanitarie pubbliche della Regione*	0	-	-
	EA0480	*E.2.B.4.2) Insussistenze passive v/terzi*	*0*	-	-
S	EA0490	E.2.B.4.2.A) Insussistenze passive v/terzi relative alla mobilità extraregionale	0	-	-
	EA0500	E.2.B.4.2.B) Insussistenze passive v/terzi relative al personale	0	-	-
	EA0510	E.2.B.4.2.C) Insussistenze passive v/terzi relative alle convenzioni con medici di base	0	-	-
	EA0520	E.2.B.4.2.D) Insussistenze passive v/terzi relative alle convenzioni per la specialistica	0	-	-
	EA0530	E.2.B.4.2.E) Insussistenze passive v/terzi relative all'acquisto prestaz. sanitarie da operatori accreditati	0	-	-
	EA0540	E.2.B.4.2.F) Insussistenze passive v/terzi relative all'acquisto di beni e servizi	0	-	-
	EA0550	E.2.B.4.2.G) Altre insussistenze passive v/terzi	0	-	-
	EA0560	*E.2.B.5) Altri oneri straordinari*	0	-	-
	EZ9999	**Totale proventi e oneri straordinari (E)**	**627**	**627**	**-**
	XA0000	**Risultato prima delle imposte (A - B +/- C +/- D +/- E)**	**16129**	**16,129**	**-**
		Imposte e tasse		-	-
	YA0010	**Y.1) IRAP**	**15997**	**15,997**	**-**
	YA0020	***Y.1.A) IRAP relativa a personale dipendente***	15075	15,075	-
	YA0030	***Y.1.B) IRAP relativa a collaboratori e personale assimilato a lavoro dipendente***	607	607	-
	YA0040	***Y.1.C) IRAP relativa ad attività di libera professione (intramoenia)***	315	315	-
	YA0050	***Y.1.D) IRAP relativa ad attività commerciale***	0	-	-
	YA0060	**Y.2) IRES**	**132**	**132**	**-**
	YA0070	***Y.2.A) IRES su attività istituzionale***	132	132	-
	YA0080	***Y.2.B) IRES su attività commerciale***	0	-	-
	YA0090	**Y.3) Accantonamento a F.do Imposte (Accertamenti, condoni, ecc.)**	0	-	-
	YZ9999	**Totale imposte e tasse**	**16129**	**16,129**	**-**
	ZZ9999	**RISULTATO DI ESERCIZIO**	**0**	**-**	**-**

F.to Il Direttore Generale ai sensi D.Lgs. 39/93 ……
F.to Il Responsabile Economico Finanziario ai sensi D.Lgs. 39/93……

RLS.C.R.I.B.A.

MINISTERO DELLA SANITA'

Direzione Generale della Programmazione sanitaria, dei livelli di assistenza e dei principi etici di sistema

Direzione Generale del Sistema Informativo

CE
SAN

MODELLO DI RILEVAZIONE DEL CONTO ECONOMICO
AZIENDE UNITA' SANITARIE LOCALI - AZIENDE OSPEDALIERE
IRCCS - AZIENDE OSPEDALIERE UNIVERSITARIE

STRUTTURA RILEVATA	
REGIONE	030
U.S.L./AZ.OSP.	710
OGGETTO DELLA RILEVAZIONE	
	Consuntivo
ANNO	2018

Verbale Collegio Sindacale (S/N)	N

(valori in migliaia di Euro)

Cons	CODICE	VOCE MODELLO CE	IMPORTO
		A) Valore della produzione	
	AA0010	**A.1) Contributi in c/esercizio**	**84,087**
	AA0020	***A.1.A) Contributi da Regione o Prov. Aut. per quota F.S. regionale***	***81,752***
	AA0030	*A.1.A.1) da Regione o Prov. Aut. per quota F.S. regionale indistinto*	81,451
	AA0040	*A.1.A.2) da Regione o Prov. Aut. per quota F.S. regionale vincolato*	301
	AA0050	***A.1.B) Contributi c/esercizio (extra fondo)***	***1,283***
	AA0060	*A.1.B.1) da Regione o Prov. Aut. (extra fondo)*	*1,280*
	AA0070	A.1.B.1.1) Contributi da Regione o Prov. Aut. (extra fondo) vincolati	1,280
	AA0080	A.1.B.1.2) Contributi da Regione o Prov. Aut. (extra fondo) - Risorse aggiuntive da bilancio regionale a titolo di copertura LEA	-
	AA0090	A.1.B.1.3) Contributi da Regione o Prov. Aut. (extra fondo) - Risorse aggiuntive da bilancio regionale a titolo di copertura extra LEA	-
	AA0100	A.1.B.1.4) Contributi da Regione o Prov. Aut. (extra fondo) - Altro	-
	AA0110	*A.1.B.2) Contributi da Aziende sanitarie pubbliche della Regione o Prov. Aut. (extra fondo)*	-
R	AA0120	A.1.B.2.1) Contributi da Aziende sanitarie pubbliche della Regione o Prov. Aut. (extra fondo) vincolati	-
R	AA0130	A.1.B.2.2) Contributi da Aziende sanitarie pubbliche della Regione o Prov. Aut. (extra fondo) altro	-
	AA0140	*A.1.B.3) Contributi da altri soggetti pubblici (extra fondo)*	*3*
	AA0150	A.1.B.3.1) Contributi da altri soggetti pubblici (extra fondo) vincolati	3
	AA0160	A.1.B.3.2) Contributi da altri soggetti pubblici (extra fondo) L. 210/92	-
	AA0170	A.1.B.3.3) Contributi da altri soggetti pubblici (extra fondo) altro	-
	AA0180	***A.1.C) Contributi c/esercizio per ricerca***	-
	AA0190	*A.1.C.1) Contributi da Ministero della Salute per ricerca corrente*	-
	AA0200	*A.1.C.2) Contributi da Ministero della Salute per ricerca finalizzata*	-
	AA0210	*A.1.C.3) Contributi da Regione ed altri soggetti pubblici per ricerca*	-
	AA0220	*A.1.C.4) Contributi da privati per ricerca*	-
	AA0230	***A.1.D) Contributi c/esercizio da privati***	*1,052*
	AA0240	**A.2) Rettifica contributi c/esercizio per destinazione ad investimenti**	**-**
	AA0250	***A.2.A) Rettifica contributi in c/esercizio per destinazione ad investimenti - da Regione o Prov. Aut. per quota F.S. regionale***	-
	AA0260	***A.2.B) Rettifica contributi in c/esercizio per destinazione ad investimenti - altri contributi***	-
	AA0270	**A.3) Utilizzo fondi per quote inutilizzate contributi vincolati di esercizi precedenti**	***759***
	AA0280	***A.3.A) Utilizzo fondi per quote inutilizzate contributi di esercizi precedenti da Regione o Prov. Aut. per quota F.S. regionale vincolato***	224
	AA0290	***A.3.B) Utilizzo fondi per quote inutilizzate contributi di esercizi precedenti da soggetti pubblici (extra fondo) vincolati***	-
	AA0300	***A.3.C) Utilizzo fondi per quote inutilizzate contributi di esercizi precedenti per ricerca***	-
	AA0310	***A.3.D) Utilizzo fondi per quote inutilizzate contributi vincolati di esercizi precedenti da privati***	535
	AA0320	**A.4) Ricavi per prestazioni sanitarie e sociosanitarie a rilevanza sanitaria**	***336,466***
	AA0330	***A.4.A) Ricavi per prestazioni sanitarie e sociosanitarie a rilevanza sanitaria erogate a soggetti pubblici***	*327,751*
R	AA0340	*A.4.A.1) Ricavi per prestaz. sanitarie e sociosanitarie a rilevanza sanitaria erogate ad Aziende sanitarie pubbliche della Regione*	*315,600*
R	AA0350	A.4.A.1.1) Prestazioni di ricovero	177,724
R	AA0360	A.4.A.1.2) Prestazioni di specialistica ambulatoriale	77,354
R	AA0370	A.4.A.1.3) Prestazioni di psichiatria residenziale e semiresidenziale	6,481
R	AA0380	A.4.A.1.4) Prestazioni di File F	49,203
R	AA0390	A.4.A.1.5) Prestazioni servizi MMG, PLS, Contin. assistenziale	-
R	AA0400	A.4.A.1.6) Prestazioni servizi farmaceutica convenzionata	-
R	AA0410	A.4.A.1.7) Prestazioni termali	-
R	AA0420	A.4.A.1.8) Prestazioni trasporto ambulanze ed elisoccorso	-
R	AA0430	A.4.A.1.9) Altre prestazioni sanitarie e socio-sanitarie a rilevanza sanitaria	4,838
	AA0440	*A.4.A.2) Ricavi per prestaz. sanitarie e sociosanitarie a rilevanza sanitaria erogate ad altri soggetti pubblici*	307

F.C.I.B.A.

	AA0450	*A.4.A.3) Ricavi per prestaz. sanitarie e sociosanitarie a rilevanza sanitaria erogate a soggetti pubblici Extraregione*	*11,844*
S	AA0460	A.4.A.3.1) Prestazioni di ricovero	8,153
S	AA0470	A.4.A.3.2) Prestazioni ambulatoriali	1,932
SS	AA0480	A.4.A.3.3) Prestazioni di psichiatria non soggetta a compensazione (resid. e semiresid.)	4
S	AA0490	A.4.A.3.4) Prestazioni di File F	1,634
S	AA0500	A.4.A.3.5) Prestazioni servizi MMG, PLS, Contin. assistenziale Extraregione	-
S	AA0510	A.4.A.3.6) Prestazioni servizi farmaceutica convenzionata Extraregione	-
S	AA0520	A.4.A.3.7) Prestazioni termali Extraregione	-
S	AA0530	A.4.A.3.8) Prestazioni trasporto ambulanze ed elisoccorso Extraregione	-
S	AA0540	A.4.A.3.9) Altre prestazioni sanitarie e sociosanitarie a rilevanza sanitaria Extraregione	54
S	AA0550	A.4.A.3.10) Ricavi per cessione di emocomponenti e cellule staminali Extraregione	-
S	AA0560	A.4.A.3.11) Ricavi per differenziale tariffe TUC	-
SS	AA0570	A.4.A.3.12) Altre prestazioni sanitarie e sociosanitarie a rilevanza sanitaria non soggette a compensazione Extraregione	67
SS	AA0580	*A.4.A.3.12.A) Prestazioni di assistenza riabilitativa non soggette a compensazione Extraregione*	-
SS	AA0590	*A.4.A.3.12.B) Altre prestazioni sanitarie e socio-sanitarie a rilevanza sanitaria non soggette a compensazione Extraregione*	67
	AA0600	A.4.A.3.13) Altre prestazioni sanitarie a rilevanza sanitaria - Mobilità attiva Internazionale	-
S	**AA0610**	***A.4.B) Ricavi per prestazioni sanitarie e sociosanitarie a rilevanza sanitaria erogate da privati v/residenti Extraregione in compensazione (mobilità attiva)***	-
S	AA0620	*A.4.B.1) Prestazioni di ricovero da priv. Extraregione in compensazione (mobilità attiva)*	-
S	AA0630	*A.4.B.2) Prestazioni ambulatoriali da priv. Extraregione in compensazione (mobilità attiva)*	-
S	AA0640	*A.4.B.3) Prestazioni di File F da priv. Extraregione in compensazione (mobilità attiva)*	-
S	AA0650	*A.4.B.4) Altre prestazioni sanitarie e sociosanitarie a rilevanza sanitaria erogate da privati v/residenti Extraregione in compensazione (mobilità attiva)*	-
	AA0660	***A.4.C) Ricavi per prestazioni sanitarie e sociosanitarie a rilevanza sanitaria erogate a privati***	1,898
	AA0670	***A.4.D) Ricavi per prestazioni sanitarie erogate in regime di intramoenia***	*6,817*
	AA0680	*A.4.D.1) Ricavi per prestazioni sanitarie intramoenia - Area ospedaliera*	1,064
	AA0690	*A.4.D.2) Ricavi per prestazioni sanitarie intramoenia - Area specialistica*	5,486
	AA0700	*A.4.D.3) Ricavi per prestazioni sanitarie intramoenia - Area sanità pubblica*	-
	AA0710	*A.4.D.4) Ricavi per prestazioni sanitarie intramoenia - Consulenze (ex art. 55 c.1 lett. c), d) ed ex art. 57-58)*	171
R	AA0720	*A.4.D.5) Ricavi per prestazioni sanitarie intramoenia - Consulenze (ex art. 55 c.1 lett. c), d) ed ex art. 57-58) (Aziende sanitarie pubbliche della Regione)*	96
	AA0730	*A.4.D.6) Ricavi per prestazioni sanitarie intramoenia - Altro*	-
R	AA0740	*A.4.D.7) Ricavi per prestazioni sanitarie intramoenia - Altro (Aziende sanitarie pubbliche della Regione)*	-
	AA0750	**A.5) Concorsi, recuperi e rimborsi**	**8,344**
	AA0760	***A.5.A) Rimborsi assicurativi***	221
	AA0770	***A.5.B) Concorsi, recuperi e rimborsi da Regione***	-
	AA0780	*A.5.B.1) Rimborso degli oneri stipendiali del personale dell'azienda in posizione di comando presso la Regione*	-
	AA0790	*A.5.B.2) Altri concorsi, recuperi e rimborsi da parte della Regione*	-
R	**AA0800**	***A.5.C) Concorsi, recuperi e rimborsi da Aziende sanitarie pubbliche della Regione***	***5,934***
R	AA0810	*A.5.C.1) Rimborso degli oneri stipendiali del personale dipendente dell'azienda in posizione di comando presso Aziende sanitarie pubbliche della Regione*	128
R	AA0820	*A.5.C.2) Rimborsi per acquisto beni da parte di Aziende sanitarie pubbliche della Regione*	5,519
R	AA0830	*A.5.C.3) Altri concorsi, recuperi e rimborsi da parte di Aziende sanitarie pubbliche della Regione*	287
	AA0840	***A.5.D) Concorsi, recuperi e rimborsi da altri soggetti pubblici***	***25***
	AA0850	*A.5.D.1) Rimborso degli oneri stipendiali del personale dipendente dell'azienda in posizione di comando presso altri soggetti pubblici*	22
	AA0860	*A.5.D.2) Rimborsi per acquisto beni da parte di altri soggetti pubblici*	-
	AA0870	*A.5.D.3) Altri concorsi, recuperi e rimborsi da parte di altri soggetti pubblici*	3
	AA0880	***A.5.E) Concorsi, recuperi e rimborsi da privati***	*2,164*
	AA0890	*A.5.E.1) Rimborso da aziende farmaceutiche per Pay back*	-
	AA0900	A.5.E.1.1) Pay-back per il superamento del tetto della spesa farmaceutica territoriale	-
	AA0910	A.5.E.1.2) Pay-back per superamento del tetto della spesa farmaceutica ospedaliera	-
	AA0920	A.5.E.1.3) Ulteriore Pay-back	-
	AA0930	*A.5.E.2) Altri concorsi, recuperi e rimborsi da privati*	2,164
	AA0940	**A.6) Compartecipazione alla spesa per prestazioni sanitarie (Ticket)**	**10,433**
	AA0950	***A.6.A) Compartecipazione alla spesa per prestazioni sanitarie - Ticket sulle prestazioni di specialistica ambulatoriale***	10,215
	AA0960	***A.6.B) Compartecipazione alla spesa per prestazioni sanitarie - Ticket sul pronto soccorso***	218
	AA0970	***A.6.C) Compartecipazione alla spesa per prestazioni sanitarie (Ticket) - Altro***	-
	AA0980	**A.7) Quota contributi c/capitale imputata all'esercizio**	***12,858***
	AA0990	***A.7.A) Quota imputata all'esercizio dei finanziamenti per investimenti dallo Stato***	107
	AA1000	***A.7.B) Quota imputata all'esercizio dei finanziamenti per investimenti da Regione***	11,084
	AA1010	***A.7.C) Quota imputata all'esercizio dei finanziamenti per beni di prima dotazione***	225
	AA1020	***A.7.D) Quota imputata all'esercizio dei contributi in c/ esercizio FSR destinati ad investimenti***	426
	AA1030	***A.7.E) Quota imputata all'esercizio degli altri contributi in c/ esercizio destinati ad investimenti***	-
	AA1040	***A.7.F) Quota imputata all'esercizio di altre poste del patrimonio netto***	1,016
	AA1050	**A.8) Incrementi delle immobilizzazioni per lavori interni**	-
	AA1060	**A.9) Altri ricavi e proventi**	***2,304***

F.C.R.B.A.

	AA1070	***A.9.A) Ricavi per prestazioni non sanitarie***	1,881
	AA1080	***A.9.B) Fitti attivi ed altri proventi da attività immobiliari***	410
	AA1090	***A.9.C) Altri proventi diversi***	13
	AZ9999	**Totale valore della produzione (A)**	**455,251**
		B) Costi della produzione	
	BA0010	**B.1) Acquisti di beni**	**115,778**
	BA0020	***B.1.A) Acquisti di beni sanitari***	***113,527***
	BA0030	*B.1.A.1) Prodotti farmaceutici ed emoderivati*	*62,241*
	BA0040	B.1.A.1.1) Medicinali con AIC, ad eccezione di vaccini ed emoderivati di produzione regionale	61,542
	BA0050	B.1.A.1.2) Medicinali senza AIC	699
	BA0060	B.1.A.1.3) Emoderivati di produzione regionale	-
	BA0070	*B.1.A.2) Sangue ed emocomponenti*	*4,469*
R	BA0080	B.1.A.2.1) da pubblico (Aziende sanitarie pubbliche della Regione) – Mobilità intraregionale	3,387
S	BA0090	B.1.A.2.2) da pubblico (Aziende sanitarie pubbliche extra Regione) – Mobilità extraregionale	-
	BA0100	B.1.A.2.3) da altri soggetti	1,082
	BA0210	*B.1.A.3) Dispositivi medici*	*34,682*
	BA0220	B.1.A.3.1) Dispositivi medici	28,513
	BA0230	B.1.A.3.2) Dispositivi medici impiantabili attivi	5,150
	BA0240	B.1.A.3.3) Dispositivi medico diagnostici in vitro (IVD)	1,019
	BA0250	*B.1.A.4) Prodotti dietetici*	102
	BA0260	*B.1.A.5) Materiali per la profilassi (vaccini)*	450
	BA0270	*B.1.A.6) Prodotti chimici*	52
	BA0280	*B.1.A.7) Materiali e prodotti per uso veterinario*	-
	BA0290	*B.1.A.8) Altri beni e prodotti sanitari*	11,531
R	BA0300	*B.1.A.9) Beni e prodotti sanitari da Aziende sanitarie pubbliche della Regione*	-
	BA0310	***B.1.B) Acquisti di beni non sanitari***	***2,251***
	BA0320	*B.1.B.1) Prodotti alimentari*	10
	BA0330	*B.1.B.2) Materiali di guardaroba, di pulizia e di convivenza in genere*	412
	BA0340	*B.1.B.3) Combustibili, carburanti e lubrificanti*	868
	BA0350	*B.1.B.4) Supporti informatici e cancelleria*	387
	BA0360	*B.1.B.5) Materiale per la manutenzione*	557
	BA0370	*B.1.B.6) Altri beni e prodotti non sanitari*	17
R	BA0380	*B.1.B.7) Beni e prodotti non sanitari da Aziende sanitarie pubbliche della Regione*	-
	BA0390	**B.2) Acquisti di servizi**	**67,543**
	BA0400	**B.2.A) Acquisti servizi sanitari**	**18,306**
	BA0410	***B.2.A.1) Acquisti servizi sanitari per medicina di base***	**-**
	BA0420	*B.2.A.1.1) - da convenzione*	-
	BA0430	*B.2.A.1.1.A) Costi per assistenza MMG*	-
	BA0440	*B.2.A.1.1.B) Costi per assistenza PLS*	-
	BA0450	*B.2.A.1.1.C) Costi per assistenza Continuità assistenziale*	-
	BA0460	*B.2.A.1.1.D) Altro (medicina dei servizi, psicologi, medici 118, ecc)*	-
R	BA0470	*B.2.A.1.2) - da pubblico (Aziende sanitarie pubbliche della Regione) - Mobilità intraregionale*	-
S	BA0480	*B.2.A.1.3) - da pubblico (Aziende sanitarie pubbliche Extraregione) - Mobilità extraregionale*	-
	BA0490	***B.2.A.2) Acquisti servizi sanitari per farmaceutica***	**-**
	BA0500	*B.2.A.2.1) - da convenzione*	-
R	BA0510	*B.2.A.2.2) - da pubblico (Aziende sanitarie pubbliche della Regione)- Mobilità intraregionale*	-
S	BA0520	*B.2.A.2.3) - da pubblico (Extraregione)*	-
	BA0530	***B.2.A.3) Acquisti servizi sanitari per assistenza specialistica ambulatoriale***	***2,833***
R	BA0540	*B.2.A.3.1) - da pubblico (Aziende sanitarie pubbliche della Regione)*	-
	BA0550	*B.2.A.3.2) - da pubblico (altri soggetti pubbl. della Regione)*	-
S	BA0560	*B.2.A.3.3) - da pubblico (Extraregione)*	-
	BA0570	*B.2.A.3.4) - da privato - Medici SUMAI*	2,833
	BA0580	*B.2.A.3.5) - da privato*	-
	BA0590	B.2.A.3.5.A) Servizi sanitari per assistenza specialistica da IRCCS privati e Policlinici privati	-
	BA0600	B.2.A.3.5.B) Servizi sanitari per assistenza specialistica da Ospedali Classificati privati	-
	BA0610	B.2.A.3.5.C) Servizi sanitari per assistenza specialistica da Case di Cura private	-
	BA0620	B.2.A.3.5.D) Servizi sanitari per assistenza specialistica da altri privati	-
	BA0630	*B.2.A.3.6) - da privato per cittadini non residenti - Extraregione (mobilità attiva in compensazione)*	-
	BA0640	***B.2.A.4) Acquisti servizi sanitari per assistenza riabilitativa***	**-**
R	BA0650	*B.2.A.4.1) - da pubblico (Aziende sanitarie pubbliche della Regione)*	-
	BA0660	*B.2.A.4.2) - da pubblico (altri soggetti pubbl. della Regione)*	-
SS	BA0670	*B.2.A.4.3) - da pubblico (Extraregione) non soggetti a compensazione*	-
	BA0680	*B.2.A.4.4) - da privato (intraregionale)*	-
	BA0690	*B.2.A.4.5) - da privato (extraregionale)*	-
	BA0700	***B.2.A.5) Acquisti servizi sanitari per assistenza integrativa***	**-**
R	BA0710	*B.2.A.5.1) - da pubblico (Aziende sanitarie pubbliche della Regione)*	-
	BA0720	*B.2.A.5.2) - da pubblico (altri soggetti pubbl. della Regione)*	-
S	BA0730	*B.2.A.5.3) - da pubblico (Extraregione)*	-
	BA0740	*B.2.A.5.4) - da privato*	-
	BA0750	***B.2.A.6) Acquisti servizi sanitari per assistenza protesica***	**-**
R	BA0760	*B.2.A.6.1) - da pubblico (Aziende sanitarie pubbliche della Regione)*	-

F.S.R.I.B.A.

	BA0770	*B.2.A.6.2) - da pubblico (altri soggetti pubbl. della Regione)*	-
S	BA0780	*B.2.A.6.3) - da pubblico (Extraregione)*	-
	BA0790	*B.2.A.6.4) - da privato*	-
	BA0800	***B.2.A.7) Acquisti servizi sanitari per assistenza ospedaliera***	**-**
R	BA0810	*B.2.A.7.1) - da pubblico (Aziende sanitarie pubbliche della Regione)*	-
	BA0820	*B.2.A.7.2) - da pubblico (altri soggetti pubbl. della Regione)*	-
S	BA0830	*B.2.A.7.3) - da pubblico (Extraregione)*	-
	BA0840	*B.2.A.7.4) - da privato*	-
	BA0850	B.2.A.7.4.A) Servizi sanitari per assistenza ospedaliera da IRCCS privati e Policlinici privati	-
	BA0860	B.2.A.7.4.B) Servizi sanitari per assistenza ospedaliera da Ospedali Classificati privati	-
	BA0870	B.2.A.7.4.C) Servizi sanitari per assistenza ospedaliera da Case di Cura private	-
	BA0880	B.2.A.7.4.D) Servizi sanitari per assistenza ospedaliera da altri privati	-
	BA0890	*B.2.A.7.5) - da privato per cittadini non residenti - Extraregione (mobilità attiva in compensazione)*	-
	BA0900	***B.2.A.8) Acquisto prestazioni di psichiatria residenziale e semiresidenziale***	**-**
R	BA0910	*B.2.A.8.1) - da pubblico (Aziende sanitarie pubbliche della Regione)*	-
	BA0920	*B.2.A.8.2) - da pubblico (altri soggetti pubbl. della Regione)*	-
SS	BA0930	*B.2.A.8.3) - da pubblico (Extraregione) - non soggette a compensazione*	-
	BA0940	*B.2.A.8.4) - da privato (intraregionale)*	-
	BA0950	*B.2.A.8.5) - da privato (extraregionale)*	-
	BA0960	***B.2.A.9) Acquisto prestazioni di distribuzione farmaci File F***	**-**
R	BA0970	*B.2.A.9.1) - da pubblico (Aziende sanitarie pubbliche della Regione) - Mobilità intraregionale*	-
	BA0980	*B.2.A.9.2) - da pubblico (altri soggetti pubbl. della Regione)*	-
S	BA0990	*B.2.A.9.3) - da pubblico (Extraregione)*	-
	BA1000	*B.2.A.9.4) - da privato (intraregionale)*	-
	BA1010	*B.2.A.9.5) - da privato (extraregionale)*	-
	BA1020	*B.2.A.9.6) - da privato per cittadini non residenti - Extraregione (mobilità attiva in compensazione)*	-
	BA1030	***B.2.A.10) Acquisto prestazioni termali in convenzione***	**-**
R	BA1040	*B.2.A.10.1) - da pubblico (Aziende sanitarie pubbliche della Regione) - Mobilità intraregionale*	-
	BA1050	*B.2.A.10.2) - da pubblico (altri soggetti pubbl. della Regione)*	-
S	BA1060	*B.2.A.10.3) - da pubblico (Extraregione)*	-
	BA1070	*B.2.A.10.4) - da privato*	-
	BA1080	*B.2.A.10.5) - da privato per cittadini non residenti - Extraregione (mobilità attiva in compensazione)*	-
	BA1090	***B.2.A.11) Acquisto prestazioni di trasporto sanitario***	***594***
R	BA1100	*B.2.A.11.1) - da pubblico (Aziende sanitarie pubbliche della Regione) - Mobilità intraregionale*	-
	BA1110	*B.2.A.11.2) - da pubblico (altri soggetti pubbl. della Regione)*	-
S	BA1120	*B.2.A.11.3) - da pubblico (Extraregione)*	-
	BA1130	*B.2.A.11.4) - da privato*	594
	BA1140	***B.2.A.12) Acquisto prestazioni Socio-Sanitarie a rilevanza sanitaria***	**-**
R	BA1150	*B.2.A.12.1) - da pubblico (Aziende sanitarie pubbliche della Regione) - Mobilità intraregionale*	-
	BA1160	*B.2.A.12.2) - da pubblico (altri soggetti pubblici della Regione)*	-
SS	BA1170	*B.2.A.12.3) - da pubblico (Extraregione) non soggette a compensazione*	-
	BA1180	*B.2.A.12.4) - da privato (intraregionale)*	-
	BA1190	*B.2.A.12.5) - da privato (extraregionale)*	-
	BA1200	***B.2.A.13) Compartecipazione al personale per att. libero-prof. (intramoenia)***	***4,009***
	BA1210	*B.2.A.13.1) Compartecipazione al personale per att. libero professionale intramoenia - Area ospedaliera*	688
	BA1220	*B.2.A.13.2) Compartecipazione al personale per att. libero professionale intramoenia- Area specialistica*	3,158
	BA1230	*B.2.A.13.3) Compartecipazione al personale per att. libero professionale intramoenia - Area sanità pubblica*	-
	BA1240	*B.2.A.13.4) Compartecipazione al personale per att. libero professionale intramoenia - Consulenze (ex art. 55 c.1 lett. c), d) ed ex Art. 57-58)*	163
R	BA1250	*B.2.A.13.5) Compartecipazione al personale per att. libero professionale intramoenia - Consulenze (ex art. 55 c.1 lett. c), d) ed ex Art. 57-58) (Aziende sanitarie pubbliche della Regione)*	-
	BA1260	*B.2.A.13.6) Compartecipazione al personale per att. libero professionale intramoenia - Altro*	-
R	BA1270	*B.2.A.13.7) Compartecipazione al personale per att. libero professionale intramoenia - Altro (Aziende sanitarie pubbliche della Regione)*	-
	BA1280	***B.2.A.14) Rimborsi, assegni e contributi sanitari***	**-**
	BA1290	*B.2.A.14.1) Contributi ad associazioni di volontariato*	-
	BA1300	*B.2.A.14.2) Rimborsi per cure all'estero*	-
	BA1310	*B.2.A.14.3) Contributi a società partecipate e/o enti dipendenti della Regione*	-
	BA1320	*B.2.A.14.4) Contributo Legge 210/92*	-
	BA1330	*B.2.A.14.5) Altri rimborsi, assegni e contributi*	-
R	BA1340	*B.2.A.14.6) Rimborsi, assegni e contributi v/Aziende sanitarie pubbliche della Regione*	-
	BA1350	***B.2.A.15) Consulenze, Collaborazioni, Interinale e altre prestazioni di lavoro sanitarie e sociosanitarie***	***7,366***
R	BA1360	*B.2.A.15.1) Consulenze sanitarie e sociosan. da Aziende sanitarie pubbliche della Regione*	-
	BA1370	*B.2.A.15.2) Consulenze sanitarie e sociosanit. da terzi - Altri soggetti pubblici*	-
	BA1380	*B.2.A.15.3) Consulenze, Collaborazioni, Interinale e altre prestazioni di lavoro sanitarie e socios. da privato*	*7,281*
	BA1390	B.2.A.15.3.A) Consulenze sanitarie da privato	3,816
	BA1400	B.2.A.15.3.B) Altre consulenze sanitarie e sociosanitarie da privato	-
	BA1410	B.2.A.15.3.C) Collaborazioni coordinate e continuative sanitarie e socios. da privato	28
	BA1420	B.2.A.15.3.D) Indennità a personale universitario - area sanitaria	3,393

Bozza C.I.B.A.

	BA1430	B.2.A.15.3.E) Lavoro interinale - area sanitaria	44
	BA1440	B.2.A.15.3.F) Altre collaborazioni e prestazioni di lavoro - area sanitaria	-
	BA1450	*B.2.A.15.4) Rimborso oneri stipendiali del personale sanitario in comando*	*85*
R	BA1460	B.2.A.15.4.A) Rimborso oneri stipendiali personale sanitario in comando da Aziende sanitarie pubbliche della Regione	47
	BA1470	B.2.A.15.4.B) Rimborso oneri stipendiali personale sanitario in comando da Regioni, soggetti pubblici e da Università	-
SS	BA1480	B.2.A.15.4.C) Rimborso oneri stipendiali personale sanitario in comando da aziende di altre Regioni (Extraregione)	38
	BA1490	***B.2.A.16) Altri servizi sanitari e sociosanitari a rilevanza sanitaria***	***3,504***
R	BA1500	*B.2.A.16.1) Altri servizi sanitari e sociosanitari a rilevanza sanitaria da pubblico - Aziende sanitarie pubbliche della Regione*	356
	BA1510	*B.2.A.16.2) Altri servizi sanitari e sociosanitari a rilevanza sanitaria da pubblico - Altri soggetti pubblici della Regione*	180
	BA1520	*B.2.A.16.3) Altri servizi sanitari e sociosanitari a rilevanza sanitaria da pubblico (Extraregione)*	-
	BA1530	*B.2.A.16.4) Altri servizi sanitari da privato*	2,968
	BA1540	*B.2.A.16.5) Costi per servizi sanitari - Mobilità internazionale passiva*	-
S	**BA1550**	***B.2.A.17) Costi per differenziale tariffe TUC***	-
	BA1560	**B.2.B) Acquisti di servizi non sanitari**	***49,237***
	BA1570	***B.2.B.1) Servizi non sanitari***	***48,064***
	BA1580	*B.2.B.1.1) Lavanderia*	2,504
	BA1590	*B.2.B.1.2) Pulizia*	7,391
	BA1600	*B.2.B.1.3) Mensa*	5,978
	BA1610	*B.2.B.1.4) Riscaldamento*	9,595
	BA1620	*B.2.B.1.5) Servizi di assistenza informatica*	2,440
	BA1630	*B.2.B.1.6) Servizi trasporti (non sanitari)*	-
	BA1640	*B.2.B.1.7) Smaltimento rifiuti*	742
	BA1650	*B.2.B.1.8) Utenze telefoniche*	410
	BA1660	*B.2.B.1.9) Utenze elettricità*	5,986
	BA1670	*B.2.B.1.10) Altre utenze*	1,079
	BA1680	*B.2.B.1.11) Premi di assicurazione*	*3,905*
	BA1690	B.2.B.1.11.A) Premi di assicurazione - R.C. Professionale	3,545
	BA1700	B.2.B.1.11.B) Premi di assicurazione - Altri premi assicurativi	360
	BA1710	*B.2.B.1.12) Altri servizi non sanitari*	*8,034*
R	BA1720	B.2.B.1.12.A) Altri servizi non sanitari da pubblico (Aziende sanitarie pubbliche della Regione)	879
	BA1730	B.2.B.1.12.B) Altri servizi non sanitari da altri soggetti pubblici	52
	BA1740	B.2.B.1.12.C) Altri servizi non sanitari da privato	7,103
	BA1750	***B.2.B.2) Consulenze, Collaborazioni, Interinale e altre prestazioni di lavoro non sanitarie***	***583***
R	BA1760	*B.2.B.2.1) Consulenze non sanitarie da Aziende sanitarie pubbliche della Regione*	-
	BA1770	*B.2.B.2.2) Consulenze non sanitarie da Terzi - Altri soggetti pubblici*	-
	BA1780	*B.2.B.2.3) Consulenze, Collaborazioni, Interinale e altre prestazioni di lavoro non sanitarie da privato*	*544*
	BA1790	B.2.B.2.3.A) Consulenze non sanitarie da privato	298
	BA1800	B.2.B.2.3.B) Collaborazioni coordinate e continuative non sanitarie da privato	-
	BA1810	B.2.B.2.3.C) Indennità a personale universitario - area non sanitaria	-
	BA1820	B.2.B.2.3.D) Lavoro interinale - area non sanitaria	189
	BA1830	B.2.B.2.3.E) Altre collaborazioni e prestazioni di lavoro - area non sanitaria	57
	BA1840	*B.2.B.2.4) Rimborso oneri stipendiali del personale non sanitario in comando*	*39*
R	BA1850	B.2.B.2.4.A) Rimborso oneri stipendiali personale non sanitario in comando da Aziende sanitarie pubbliche della Regione	39
	BA1860	B.2.B.2.4.B) Rimborso oneri stipendiali personale non sanitario in comando da Regione, soggetti pubblici e da Università	-
SS	BA1870	B.2.B.2.4.C) Rimborso oneri stipendiali personale non sanitario in comando da aziende di altre Regioni (Extraregione)	-
	BA1880	***B.2.B.3) Formazione (esternalizzata e non)***	***590***
	BA1890	*B.2.B.3.1) Formazione (esternalizzata e non) da pubblico*	2
	BA1900	*B.2.B.3.2) Formazione (esternalizzata e non) da privato*	588
	BA1910	**B.3) Manutenzione e riparazione (ordinaria esternalizzata)**	**17,546**
	BA1920	***B.3.A) Manutenzione e riparazione ai fabbricati e loro pertinenze***	6,270
	BA1930	***B.3.B) Manutenzione e riparazione agli impianti e macchinari***	1,230
	BA1940	***B.3.C) Manutenzione e riparazione alle attrezzature sanitarie e scientifiche***	9,611
	BA1950	***B.3.D) Manutenzione e riparazione ai mobili e arredi***	387
	BA1960	***B.3.E) Manutenzione e riparazione agli automezzi***	48
	BA1970	***B.3.F) Altre manutenzioni e riparazioni***	-
R	**BA1980**	***B.3.G) Manutenzioni e riparazioni da Aziende sanitarie pubbliche della Regione***	-
	BA1990	**B.4) Godimento di beni di terzi**	**4,714**
	BA2000	***B.4.A) Fitti passivi***	193
	BA2010	***B.4.B) Canoni di noleggio***	***4,521***
	BA2020	*B.4.B.1) Canoni di noleggio - area sanitaria*	4,089
	BA2030	*B.4.B.2) Canoni di noleggio - area non sanitaria*	432
	BA2040	***B.4.C) Canoni di leasing***	**-**
	BA2050	*B.4.C.1) Canoni di leasing - area sanitaria*	-
	BA2060	*B.4.C.2) Canoni di leasing - area non sanitaria*	-
R	**BA2070**	***B.4.D) Locazioni e noleggi da Aziende sanitarie pubbliche della Regione***	**-**
	BA2080	***Totale Costo del personale***	***211,646***

DL 35 R.I.B.A.

	BA2090	**B.5) Personale del ruolo sanitario**	**166,448**
	BA2100	***B.5.A) Costo del personale dirigente ruolo sanitario***	***72,651***
	BA2110	*B.5.A.1) Costo del personale dirigente medico*	*68,717*
	BA2120	*B.5.A.1.1) Costo del personale dirigente medico - tempo indeterminato*	62,219
	BA2130	*B.5.A.1.2) Costo del personale dirigente medico - tempo determinato*	6,498
	BA2140	*B.5.A.1.3) Costo del personale dirigente medico - altro*	-
	BA2150	*B.5.A.2) Costo del personale dirigente non medico*	*3,934*
	BA2160	*B.5.A.2.1) Costo del personale dirigente non medico - tempo indeterminato*	3,283
	BA2170	*B.5.A.2.2) Costo del personale dirigente non medico - tempo determinato*	651
	BA2180	*B.5.A.2.3) Costo del personale dirigente non medico - altro*	-
	BA2190	***B.5.B) Costo del personale comparto ruolo sanitario***	***93,797***
	BA2200	*B.5.B.1) Costo del personale comparto ruolo sanitario - tempo indeterminato*	91,127
	BA2210	*B.5.B.2) Costo del personale comparto ruolo sanitario - tempo determinato*	2,670
	BA2220	*B.5.B.3) Costo del personale comparto ruolo sanitario - altro*	-
	BA2230	**B.6) Personale del ruolo professionale**	**505**
	BA2240	***B.6.A) Costo del personale dirigente ruolo professionale***	***427***
	BA2250	*B.6.A.1) Costo del personale dirigente ruolo professionale - tempo indeterminato*	427
	BA2260	*B.6.A.2) Costo del personale dirigente ruolo professionale - tempo determinato*	-
	BA2270	*B.6.A.3) Costo del personale dirigente ruolo professionale - altro*	-
	BA2280	***B.6.B) Costo del personale comparto ruolo professionale***	***78***
	BA2290	*B.6.B.1) Costo del personale comparto ruolo professionale - tempo indeterminato*	78
	BA2300	*B.6.B.2) Costo del personale comparto ruolo professionale - tempo determinato*	-
	BA2310	*B.6.B.3) Costo del personale comparto ruolo professionale - altro*	-
	BA2320	**B.7) Personale del ruolo tecnico**	**30,808**
	BA2330	***B.7.A) Costo del personale dirigente ruolo tecnico***	***121***
	BA2340	*B.7.A.1) Costo del personale dirigente ruolo tecnico - tempo indeterminato*	121
	BA2350	*B.7.A.2) Costo del personale dirigente ruolo tecnico - tempo determinato*	-
	BA2360	*B.7.A.3) Costo del personale dirigente ruolo tecnico - altro*	-
	BA2370	***B.7.B) Costo del personale comparto ruolo tecnico***	***30,687***
	BA2380	*B.7.B.1) Costo del personale comparto ruolo tecnico - tempo indeterminato*	30,033
	BA2390	*B.7.B.2) Costo del personale comparto ruolo tecnico - tempo determinato*	654
	BA2400	*B.7.B.3) Costo del personale comparto ruolo tecnico - altro*	-
	BA2410	**B.8) Personale del ruolo amministrativo**	**13,885**
	BA2420	***B.8.A) Costo del personale dirigente ruolo amministrativo***	***1,203***
	BA2430	*B.8.A.1) Costo del personale dirigente ruolo amministrativo - tempo indeterminato*	1,153
	BA2440	*B.8.A.2) Costo del personale dirigente ruolo amministrativo - tempo determinato*	50
	BA2450	*B.8.A.3) Costo del personale dirigente ruolo amministrativo - altro*	-
	BA2460	***B.8.B) Costo del personale comparto ruolo amministrativo***	***12,682***
	BA2470	*B.8.B.1) Costo del personale comparto ruolo amministrativo - tempo indeterminato*	12,531
	BA2480	*B.8.B.2) Costo del personale comparto ruolo amministrativo - tempo determinato*	151
	BA2490	*B.8.B.3) Costo del personale comparto ruolo amministrativo - altro*	-
	BA2500	**B.9) Oneri diversi di gestione**	**2,623**
	BA2510	***B.9.A) Imposte e tasse (escluso IRAP e IRES)***	872
	BA2520	***B.9.B) Perdite su crediti***	-
	BA2530	***B.9.C) Altri oneri diversi di gestione***	***1,751***
	BA2540	*B.9.C.1) Indennità, rimborso spese e oneri sociali per gli Organi Direttivi e Collegio Sindacale*	825
	BA2550	*B.9.C.2) Altri oneri diversi di gestione*	926
	BA2560	***Totale Ammortamenti***	***14,223***
	BA2570	**B.10) Ammortamenti delle immobilizzazioni immateriali**	164
	BA2580	**B.11) Ammortamenti delle immobilizzazioni materiali**	***14,059***
	BA2590	**B.12) Ammortamento dei fabbricati**	**9,761**
	BA2600	***B.12.A) Ammortamenti fabbricati non strumentali (disponibili)***	73
	BA2610	***B.12.B) Ammortamenti fabbricati strumentali (indisponibili)***	9,688
	BA2620	**B.13) Ammortamenti delle altre immobilizzazioni materiali**	4,298
	BA2630	**B.14) Svalutazione delle immobilizzazioni e dei crediti**	**9**
	BA2640	***B.14.A) Svalutazione delle immobilizzazioni immateriali e materiali***	-
	BA2650	***B.14.B) Svalutazione dei crediti***	9
	BA2660	**B.15) Variazione delle rimanenze**	**-1,445**
	BA2670	***B.15.A) Variazione rimanenze sanitarie***	- 1,496
	BA2680	***B.15.B) Variazione rimanenze non sanitarie***	51
	BA2690	**B.16) Accantonamenti dell'esercizio**	**6,994**
	BA2700	***B.16.A) Accantonamenti per rischi***	***2,789***
	BA2710	*B.16.A.1) Accantonamenti per cause civili ed oneri processuali*	-
	BA2720	*B.16.A.2) Accantonamenti per contenzioso personale dipendente*	-
	BA2730	*B.16.A.3) Accantonamenti per rischi connessi all'acquisto di prestazioni sanitarie da privato*	-
	BA2740	*B.16.A.4) Accantonamenti per copertura diretta dei rischi (autoassicurazione)*	2,789
	BA2750	*B.16.A.5) Altri accantonamenti per rischi*	-
	BA2760	***B.16.B) Accantonamenti per premio di operosità (SUMAI)***	175
	BA2770	***B.16.C) Accantonamenti per quote inutilizzate di contributi vincolati***	***542***
	BA2780	*B.16.C.1) Accantonamenti per quote inutilizzate contributi da Regione e Prov. Aut. per quota F.S. vincolato*	-
	BA2790	*B.16.C.2) Accantonamenti per quote inutilizzate contributi da soggetti pubblici (extra fondo) vincolati*	-
	BA2800	*B.16.C.3) Accantonamenti per quote inutilizzate contributi da soggetti pubblici per ricerca*	-

Ass.C.R.I.B.A.

	BA2810	*B.16.C.4) Accantonamenti per quote inutilizzate contributi vincolati da privati*	542
	BA2820	***B.16.D) Altri accantonamenti***	***3,488***
	BA2830	*B.16.D.1) Accantonamenti per interessi di mora*	-
	BA2840	*B.16.D.2) Acc. Rinnovi convenzioni MMG/PLS/MCA*	-
	BA2850	*B.16.D.3) Acc. Rinnovi convenzioni Medici Sumai*	126
	BA2860	*B.16.D.4) Acc. Rinnovi contratt.: dirigenza medica*	2,558
	BA2870	*B.16.D.5) Acc. Rinnovi contratt.: dirigenza non medica*	249
	BA2880	*B.16.D.6) Acc. Rinnovi contratt.: comparto*	-
	BA2890	*B.16.D.7) Altri accantonamenti*	555
	BZ9999	**Totale costi della produzione (B)**	**439,631**
		C) Proventi e oneri finanziari	
	CA0010	**C.1) Interessi attivi**	**-**
	CA0020	***C.1.A) Interessi attivi su c/tesoreria unica***	-
	CA0030	***C.1.B) Interessi attivi su c/c postali e bancari***	-
	CA0040	***C.1.C) Altri interessi attivi***	-
	CA0050	**C.2) Altri proventi**	**-**
	CA0060	***C.2.A) Proventi da partecipazioni***	-
	CA0070	***C.2.B) Proventi finanziari da crediti iscritti nelle immobilizzazioni***	-
	CA0080	***C.2.C) Proventi finanziari da titoli iscritti nelle immobilizzazioni***	-
	CA0090	***C.2.D) Altri proventi finanziari diversi dai precedenti***	-
	CA0100	***C.2.E) Utili su cambi***	-
	CA0110	**C.3) Interessi passivi**	**581**
	CA0120	***C.3.A) Interessi passivi su anticipazioni di cassa***	-
	CA0130	***C.3.B) Interessi passivi su mutui***	-
	CA0140	***C.3.C) Altri interessi passivi***	581
	CA0150	**C.4) Altri oneri**	**-**
	CA0160	***C.4.A) Altri oneri finanziari***	-
	CA0170	***C.4.B) Perdite su cambi***	-
	CZ9999	**Totale proventi e oneri finanziari (C)**	**-581**
		D) Rettifiche di valore di attività finanziarie	
	DA0010	**D.1) Rivalutazioni**	-
	DA0020	**D.2) Svalutazioni**	-
	DZ9999	**Totale rettifiche di valore di attività finanziarie (D)**	**-**
		E) Proventi e oneri straordinari	
	EA0010	**E.1) Proventi straordinari**	**567**
	EA0020	***E.1.A) Plusvalenze***	-
	EA0030	***E.1.B) Altri proventi straordinari***	***567***
	EA0040	*E.1.B.1) Proventi da donazioni e liberalità diverse*	-
	EA0050	*E.1.B.2) Sopravvenienze attive*	*567*
R	EA0060	*E.1.B.2.1) Sopravvenienze attive v/Aziende sanitarie pubbliche della Regione*	200
	EA0070	*E.1.B.2.2) Sopravvenienze attive v/terzi*	*367*
S	EA0080	E.1.B.2.2.A) Sopravvenienze attive v/terzi relative alla mobilità extraregionale	-
	EA0090	E.1.B.2.2.B) Sopravvenienze attive v/terzi relative al personale	86
	EA0100	E.1.B.2.2.C) Sopravvenienze attive v/terzi relative alle convenzioni con medici di base	-
	EA0110	E.1.B.2.2.D) Sopravvenienze attive v/terzi relative alle convenzioni per la specialistica	-
	EA0120	E.1.B.2.2.E) Sopravvenienze attive v/terzi relative all'acquisto prestaz. sanitarie da operatori accreditati	-
	EA0130	E.1.B.2.2.F) Sopravvenienze attive v/terzi relative all'acquisto di beni e servizi	167
	EA0140	E.1.B.2.2.G) Altre sopravvenienze attive v/terzi	114
	EA0150	*E.1.B.3) Insussistenze attive*	-
R	EA0160	*E.1.B.3.1) Insussistenze attive v/Aziende sanitarie pubbliche della Regione*	-
	EA0170	*E.1.B.3.2) Insussistenze attive v/terzi*	-
S	EA0180	E.1.B.3.2.A) Insussistenze attive v/terzi relative alla mobilità extraregionale	-
	EA0190	E.1.B.3.2.B) Insussistenze attive v/terzi relative al personale	-
	EA0200	E.1.B.3.2.C) Insussistenze attive v/terzi relative alle convenzioni con medici di base	-
	EA0210	E.1.B.3.2.D) Insussistenze attive v/terzi relative alle convenzioni per la specialistica	-
	EA0220	E.1.B.3.2.E) Insussistenze attive v/terzi relative all'acquisto prestaz. sanitarie da operatori accreditati	-
	EA0230	E.1.B.3.2.F) Insussistenze attive v/terzi relative all'acquisto di beni e servizi	-
	EA0240	E.1.B.3.2.G) Altre insussistenze attive v/terzi	-
	EA0250	*E.1.B.4) Altri proventi straordinari*	-
	EA0260	**E.2) Oneri straordinari**	**632**
	EA0270	***E.2.A) Minusvalenze***	65
	EA0280	***E.2.B) Altri oneri straordinari***	***567***
	EA0290	*E.2.B.1) Oneri tributari da esercizi precedenti*	-
	EA0300	*E.2.B.2) Oneri da cause civili ed oneri processuali*	-
	EA0310	*E.2.B.3) Sopravvenienze passive*	*567*
R	EA0320	*E.2.B.3.1) Sopravvenienze passive v/Aziende sanitarie pubbliche della Regione*	*378*
R	EA0330	E.2.B.3.1.A) Sopravvenienze passive v/Aziende sanitarie pubbliche relative alla mobilità intraregionale	-
R	EA0340	E.2.B.3.1.B) Altre sopravvenienze passive v/Aziende sanitarie pubbliche della Regione	378
	EA0350	*E.2.B.3.2) Sopravvenienze passive v/terzi*	*189*
S	EA0360	E.2.B.3.2.A) Sopravvenienze passive v/terzi relative alla mobilità extraregionale	-
	EA0370	E.2.B.3.2.B) Sopravvenienze passive v/terzi relative al personale	-
	EA0380	*E.2.B.3.2.B.1) Soprav. passive v/terzi relative al personale - dirigenza medica*	-

F.A.C.R.I.B.A.

	EA0390	*E.2.B.3.2.B.2) Soprav. passive v/terzi relative al personale - dirigenza non medica*	-
	EA0400	*E.2.B.3.2.B.3) Soprav. passive v/terzi relative al personale - comparto*	-
	EA0410	E.2.B.3.2.C) Sopravvenienze passive v/terzi relative alle convenzioni con medici di base	-
	EA0420	E.2.B.3.2.D) Sopravvenienze passive v/terzi relative alle convenzioni per la specialistica	-
	EA0430	E.2.B.3.2.E) Sopravvenienze passive v/terzi relative all'acquisto prestaz. sanitarie da operatori accreditati	-
	EA0440	E.2.B.3.2.F) Sopravvenienze passive v/terzi relative all'acquisto di beni e servizi	100
	EA0450	E.2.B.3.2.G) Altre sopravvenienze passive v/terzi	89
	EA0460	*E.2.B.4) Insussistenze passive*	-
R	EA0470	*E.2.B.4.1) Insussistenze passive v/Aziende sanitarie pubbliche della Regione*	-
	EA0480	*E.2.B.4.2) Insussistenze passive v/terzi*	-
S	EA0490	E.2.B.4.2.A) Insussistenze passive v/terzi relative alla mobilità extraregionale	-
	EA0500	E.2.B.4.2.B) Insussistenze passive v/terzi relative al personale	-
	EA0510	E.2.B.4.2.C) Insussistenze passive v/terzi relative alle convenzioni con medici di base	-
	EA0520	E.2.B.4.2.D) Insussistenze passive v/terzi relative alle convenzioni per la specialistica	-
	EA0530	E.2.B.4.2.E) Insussistenze passive v/terzi relative all'acquisto prestaz. sanitarie da operatori accreditati	-
	EA0540	E.2.B.4.2.F) Insussistenze passive v/terzi relative all'acquisto di beni e servizi	-
	EA0550	E.2.B.4.2.G) Altre insussistenze passive v/terzi	-
	EA0560	*E.2.B.5) Altri oneri straordinari*	-
	EZ9999	**Totale proventi e oneri straordinari (E)**	**-65**
	XA0000	**Risultato prima delle imposte (A - B +/- C +/- D +/- E)**	**14,974**
		Imposte e tasse	
	YA0010	**Y.1) IRAP**	**14,842**
	YA0020	***Y.1.A) IRAP relativa a personale dipendente***	14,054
	YA0030	***Y.1.B) IRAP relativa a collaboratori e personale assimilato a lavoro dipendente***	480
	YA0040	***Y.1.C) IRAP relativa ad attività di libera professione (intramoenia)***	308
	YA0050	***Y.1.D) IRAP relativa ad attività commerciale***	-
	YA0060	**Y.2) IRES**	**132**
	YA0070	***Y.2.A) IRES su attività istituzionale***	132
	YA0080	***Y.2.B) IRES su attività commerciale***	-
	YA0090	**Y.3) Accantonamento a F.do Imposte (Accertamenti, condoni, ecc.)**	-
	YZ9999	**Totale imposte e tasse**	**14,974**
	ZZ9999	**RISULTATO DI ESERCIZIO**	**-**

F.to Il Direttore Generale ai sensi D.Lgs. 39/93 ……
F.to Il Responsabile Economico Finanziario ai sensi D.Lgs. 39/93…….

RLS.C.R.I.B.A.

MINISTERO DELLA SANITA'

Direzione Generale della Programmazione sanitaria, dei livelli di assistenza e dei principi etici di sistema

Direzione Generale del Sistema Informativo

CE
TER

MODELLO DI RILEVAZIONE DEL CONTO ECONOMICO
AZIENDE UNITA' SANITARIE LOCALI - AZIENDE OSPEDALIERE
IRCCS - AZIENDE OSPEDALIERE UNIVERSITARIE

STRUTTURA RILEVATA	
REGIONE	030
U.S.L./AZ.OSP.	710
OGGETTO DELLA RILEVAZIONE	
	Consuntivo
ANNO	2018

Verbale Collegio Sindacale (S/N)	N

(valori in migliaia di Euro)

Cons	CODICE	VOCE MODELLO CE	IMPORTO
		A) Valore della produzione	
	AA0010	**A.1) Contributi in c/esercizio**	**35,891**
	AA0020	***A.1.A) Contributi da Regione o Prov. Aut. per quota F.S. regionale***	***35,891***
	AA0030	*A.1.A.1) da Regione o Prov. Aut. per quota F.S. regionale indistinto*	35,891
	AA0040	*A.1.A.2) da Regione o Prov. Aut. per quota F.S. regionale vincolato*	-
	AA0050	***A.1.B) Contributi c/esercizio (extra fondo)***	-
	AA0060	*A.1.B.1) da Regione o Prov. Aut. (extra fondo)*	-
	AA0070	A.1.B.1.1) Contributi da Regione o Prov. Aut. (extra fondo) vincolati	-
	AA0080	A.1.B.1.2) Contributi da Regione o Prov. Aut. (extra fondo) - Risorse aggiuntive da bilancio regionale a titolo di copertura LEA	-
	AA0090	A.1.B.1.3) Contributi da Regione o Prov. Aut. (extra fondo) - Risorse aggiuntive da bilancio regionale a titolo di copertura extra LEA	-
	AA0100	A.1.B.1.4) Contributi da Regione o Prov. Aut. (extra fondo) - Altro	-
	AA0110	*A.1.B.2) Contributi da Aziende sanitarie pubbliche della Regione o Prov. Aut. (extra fondo)*	-
R	AA0120	A.1.B.2.1) Contributi da Aziende sanitarie pubbliche della Regione o Prov. Aut. (extra fondo) vincolati	-
R	AA0130	A.1.B.2.2) Contributi da Aziende sanitarie pubbliche della Regione o Prov. Aut. (extra fondo) altro	-
	AA0140	*A.1.B.3) Contributi da altri soggetti pubblici (extra fondo)*	-
	AA0150	A.1.B.3.1) Contributi da altri soggetti pubblici (extra fondo) vincolati	-
	AA0160	A.1.B.3.2) Contributi da altri soggetti pubblici (extra fondo) L. 210/92	-
	AA0170	A.1.B.3.3) Contributi da altri soggetti pubblici (extra fondo) altro	-
	AA0180	***A.1.C) Contributi c/esercizio per ricerca***	-
	AA0190	*A.1.C.1) Contributi da Ministero della Salute per ricerca corrente*	-
	AA0200	*A.1.C.2) Contributi da Ministero della Salute per ricerca finalizzata*	-
	AA0210	*A.1.C.3) Contributi da Regione ed altri soggetti pubblici per ricerca*	-
	AA0220	*A.1.C.4) Contributi da privati per ricerca*	-
	AA0230	***A.1.D) Contributi c/esercizio da privati***	-
	AA0240	**A.2) Rettifica contributi c/esercizio per destinazione ad investimenti**	-
	AA0250	***A.2.A) Rettifica contributi in c/esercizio per destinazione ad investimenti - da Regione o Prov. Aut. per quota F.S. regionale***	-
	AA0260	***A.2.B) Rettifica contributi in c/esercizio per destinazione ad investimenti - altri contributi***	-
	AA0270	**A.3) Utilizzo fondi per quote inutilizzate contributi vincolati di esercizi precedenti**	-
	AA0280	***A.3.A) Utilizzo fondi per quote inutilizzate contributi di esercizi precedenti da Regione o Prov. Aut. per quota F.S. regionale vincolato***	-
	AA0290	***A.3.B) Utilizzo fondi per quote inutilizzate contributi di esercizi precedenti da soggetti pubblici (extra fondo) vincolati***	-
	AA0300	***A.3.C) Utilizzo fondi per quote inutilizzate contributi di esercizi precedenti per ricerca***	-
	AA0310	***A.3.D) Utilizzo fondi per quote inutilizzate contributi vincolati di esercizi precedenti da privati***	-
	AA0320	**A.4) Ricavi per prestazioni sanitarie e sociosanitarie a rilevanza sanitaria**	***677***
	AA0330	***A.4.A) Ricavi per prestazioni sanitarie e sociosanitarie a rilevanza sanitaria erogate a soggetti pubblici***	-
R	AA0340	*A.4.A.1) Ricavi per prestaz. sanitarie e sociosanitarie a rilevanza sanitaria erogate ad Aziende sanitarie pubbliche della Regione*	-
R	AA0350	A.4.A.1.1) Prestazioni di ricovero	-
R	AA0360	A.4.A.1.2) Prestazioni di specialistica ambulatoriale	-
R	AA0370	A.4.A.1.3) Prestazioni di psichiatria residenziale e semiresidenziale	-
R	AA0380	A.4.A.1.4) Prestazioni di File F	-
R	AA0390	A.4.A.1.5) Prestazioni servizi MMG, PLS, Contin. assistenziale	-
R	AA0400	A.4.A.1.6) Prestazioni servizi farmaceutica convenzionata	-
R	AA0410	A.4.A.1.7) Prestazioni termali	-
R	AA0420	A.4.A.1.8) Prestazioni trasporto ambulanze ed elisoccorso	-
R	AA0430	A.4.A.1.9) Altre prestazioni sanitarie e socio-sanitarie a rilevanza sanitaria	-
	AA0440	*A.4.A.2) Ricavi per prestaz. sanitarie e sociosanitarie a rilevanza sanitaria erogate ad altri soggetti pubblici*	-

FIRMA I.B.A.

	AA0450	*A.4.A.3) Ricavi per prestaz. sanitarie e sociosanitarie a rilevanza sanitaria erogate a soggetti pubblici Extraregione*	-
S	AA0460	A.4.A.3.1) Prestazioni di ricovero	-
S	AA0470	A.4.A.3.2) Prestazioni ambulatoriali	-
SS	AA0480	A.4.A.3.3) Prestazioni di psichiatria non soggetta a compensazione (resid. e semiresid.)	-
S	AA0490	A.4.A.3.4) Prestazioni di File F	-
S	AA0500	A.4.A.3.5) Prestazioni servizi MMG, PLS, Contin. assistenziale Extraregione	-
S	AA0510	A.4.A.3.6) Prestazioni servizi farmaceutica convenzionata Extraregione	-
S	AA0520	A.4.A.3.7) Prestazioni termali Extraregione	-
S	AA0530	A.4.A.3.8) Prestazioni trasporto ambulanze ed elisoccorso Extraregione	-
S	AA0540	A.4.A.3.9) Altre prestazioni sanitarie e sociosanitarie a rilevanza sanitaria Extraregione	-
S	AA0550	A.4.A.3.10) Ricavi per cessione di emocomponenti e cellule staminali Extraregione	-
S	AA0560	A.4.A.3.11) Ricavi per differenziale tariffe TUC	-
SS	AA0570	A.4.A.3.12) Altre prestazioni sanitarie e sociosanitarie a rilevanza sanitaria non soggette a compensazione Extraregione	-
SS	AA0580	*A.4.A.3.12.A) Prestazioni di assistenza riabilitativa non soggette a compensazione Extraregione*	-
SS	AA0590	*A.4.A.3.12.B) Altre prestazioni sanitarie e socio-sanitarie a rilevanza sanitaria non soggette a compensazione Extraregione*	-
	AA0600	A.4.A.3.13) Altre prestazioni sanitarie a rilevanza sanitaria - Mobilità attiva Internazionale	-
S	**AA0610**	***A.4.B) Ricavi per prestazioni sanitarie e sociosanitarie a rilevanza sanitaria erogate da privati v/residenti Extraregione in compensazione (mobilità attiva)***	-
S	AA0620	*A.4.B.1) Prestazioni di ricovero da priv. Extraregione in compensazione (mobilità attiva)*	-
S	AA0630	*A.4.B.2) Prestazioni ambulatoriali da priv. Extraregione in compensazione (mobilità attiva)*	-
S	AA0640	*A.4.B.3) Prestazioni di File F da priv. Extraregione in compensazione (mobilità attiva)*	-
S	AA0650	*A.4.B.4) Altre prestazioni sanitarie e sociosanitarie a rilevanza sanitaria erogate da privati v/residenti Extraregione in compensazione (mobilità attiva)*	-
	AA0660	***A.4.C) Ricavi per prestazioni sanitarie e sociosanitarie a rilevanza sanitaria erogate a privati***	513
	AA0670	***A.4.D) Ricavi per prestazioni sanitarie erogate in regime di intramoenia***	*164*
	AA0680	*A.4.D.1) Ricavi per prestazioni sanitarie intramoenia - Area ospedaliera*	-
	AA0690	*A.4.D.2) Ricavi per prestazioni sanitarie intramoenia - Area specialistica*	-
	AA0700	*A.4.D.3) Ricavi per prestazioni sanitarie intramoenia - Area sanità pubblica*	164
	AA0710	*A.4.D.4) Ricavi per prestazioni sanitarie intramoenia - Consulenze (ex art. 55 c.1 lett. c), d) ed ex art. 57-58)*	-
R	AA0720	*A.4.D.5) Ricavi per prestazioni sanitarie intramoenia - Consulenze (ex art. 55 c.1 lett. c), d) ed ex art. 57-58) (Aziende sanitarie pubbliche della Regione)*	-
	AA0730	*A.4.D.6) Ricavi per prestazioni sanitarie intramoenia - Altro*	-
R	AA0740	*A.4.D.7) Ricavi per prestazioni sanitarie intramoenia - Altro (Aziende sanitarie pubbliche della Regione)*	-
	AA0750	**A.5) Concorsi, recuperi e rimborsi**	**349**
	AA0760	***A.5.A) Rimborsi assicurativi***	7
	AA0770	***A.5.B) Concorsi, recuperi e rimborsi da Regione***	-
	AA0780	*A.5.B.1) Rimborso degli oneri stipendiali del personale dell'azienda in posizione di comando presso la Regione*	-
	AA0790	*A.5.B.2) Altri concorsi, recuperi e rimborsi da parte della Regione*	-
R	**AA0800**	***A.5.C) Concorsi, recuperi e rimborsi da Aziende sanitarie pubbliche della Regione***	**-**
R	AA0810	*A.5.C.1) Rimborso degli oneri stipendiali del personale dipendente dell'azienda in posizione di comando presso Aziende sanitarie pubbliche della Regione*	-
R	AA0820	*A.5.C.2) Rimborsi per acquisto beni da parte di Aziende sanitarie pubbliche della Regione*	-
R	AA0830	*A.5.C.3) Altri concorsi, recuperi e rimborsi da parte di Aziende sanitarie pubbliche della Regione*	-
	AA0840	***A.5.D) Concorsi, recuperi e rimborsi da altri soggetti pubblici***	***44***
	AA0850	*A.5.D.1) Rimborso degli oneri stipendiali del personale dipendente dell'azienda in posizione di comando presso altri soggetti pubblici*	-
	AA0860	*A.5.D.2) Rimborsi per acquisto beni da parte di altri soggetti pubblici*	-
	AA0870	*A.5.D.3) Altri concorsi, recuperi e rimborsi da parte di altri soggetti pubblici*	44
	AA0880	***A.5.E) Concorsi, recuperi e rimborsi da privati***	*298*
	AA0890	*A.5.E.1) Rimborso da aziende farmaceutiche per Pay back*	-
	AA0900	A.5.E.1.1) Pay-back per il superamento del tetto della spesa farmaceutica territoriale	-
	AA0910	A.5.E.1.2) Pay-back per superamento del tetto della spesa farmaceutica ospedaliera	-
	AA0920	A.5.E.1.3) Ulteriore Pay-back	-
	AA0930	*A.5.E.2) Altri concorsi, recuperi e rimborsi da privati*	298
	AA0940	**A.6) Compartecipazione alla spesa per prestazioni sanitarie (Ticket)**	**32**
	AA0950	***A.6.A) Compartecipazione alla spesa per prestazioni sanitarie - Ticket sulle prestazioni di specialistica ambulatoriale***	32
	AA0960	***A.6.B) Compartecipazione alla spesa per prestazioni sanitarie - Ticket sul pronto soccorso***	-
	AA0970	***A.6.C) Compartecipazione alla spesa per prestazioni sanitarie (Ticket) - Altro***	-
	AA0980	**A.7) Quota contributi c/capitale imputata all'esercizio**	***2,996***
	AA0990	***A.7.A) Quota imputata all'esercizio dei finanziamenti per investimenti dallo Stato***	-
	AA1000	***A.7.B) Quota imputata all'esercizio dei finanziamenti per investimenti da Regione***	2,827
	AA1010	***A.7.C) Quota imputata all'esercizio dei finanziamenti per beni di prima dotazione***	61
	AA1020	***A.7.D) Quota imputata all'esercizio dei contributi in c/ esercizio FSR destinati ad investimenti***	108
	AA1030	***A.7.E) Quota imputata all'esercizio degli altri contributi in c/ esercizio destinati ad investimenti***	-
	AA1040	***A.7.F) Quota imputata all'esercizio di altre poste del patrimonio netto***	-
	AA1050	**A.8) Incrementi delle immobilizzazioni per lavori interni**	-
	AA1060	**A.9) Altri ricavi e proventi**	***2***

Bozza C.R.I.B.A.

	AA1070	***A.9.A) Ricavi per prestazioni non sanitarie***	2
	AA1080	***A.9.B) Fitti attivi ed altri proventi da attività immobiliari***	-
	AA1090	***A.9.C) Altri proventi diversi***	-
	AZ9999	**Totale valore della produzione (A)**	**39,947**
		B) Costi della produzione	
	BA0010	**B.1) Acquisti di beni**	**9,973**
	BA0020	***B.1.A) Acquisti di beni sanitari***	***9,859***
	BA0030	*B.1.A.1) Prodotti farmaceutici ed emoderivati*	-
	BA0040	B.1.A.1.1) Medicinali con AIC, ad eccezione di vaccini ed emoderivati di produzione regionale	-
	BA0050	B.1.A.1.2) Medicinali senza AIC	-
	BA0060	B.1.A.1.3) Emoderivati di produzione regionale	-
	BA0070	*B.1.A.2) Sangue ed emocomponenti*	-
R	BA0080	B.1.A.2.1) da pubblico (Aziende sanitarie pubbliche della Regione) – Mobilità intraregionale	-
S	BA0090	B.1.A.2.2) da pubblico (Aziende sanitarie pubbliche extra Regione) – Mobilità extraregionale	-
	BA0100	B.1.A.2.3) da altri soggetti	-
	BA0210	*B.1.A.3) Dispositivi medici*	*5,686*
	BA0220	B.1.A.3.1) Dispositivi medici	5,686
	BA0230	B.1.A.3.2) Dispositivi medici impiantabili attivi	-
	BA0240	B.1.A.3.3) Dispositivi medico diagnostici in vitro (IVD)	-
	BA0250	*B.1.A.4) Prodotti dietetici*	673
	BA0260	*B.1.A.5) Materiali per la profilassi (vaccini)*	3,500
	BA0270	*B.1.A.6) Prodotti chimici*	-
	BA0280	*B.1.A.7) Materiali e prodotti per uso veterinario*	-
	BA0290	*B.1.A.8) Altri beni e prodotti sanitari*	-
R	BA0300	*B.1.A.9) Beni e prodotti sanitari da Aziende sanitarie pubbliche della Regione*	-
	BA0310	***B.1.B) Acquisti di beni non sanitari***	***114***
	BA0320	*B.1.B.1) Prodotti alimentari*	-
	BA0330	*B.1.B.2) Materiali di guardaroba, di pulizia e di convivenza in genere*	3
	BA0340	*B.1.B.3) Combustibili, carburanti e lubrificanti*	65
	BA0350	*B.1.B.4) Supporti informatici e cancelleria*	29
	BA0360	*B.1.B.5) Materiale per la manutenzione*	1
	BA0370	*B.1.B.6) Altri beni e prodotti non sanitari*	16
R	BA0380	*B.1.B.7) Beni e prodotti non sanitari da Aziende sanitarie pubbliche della Regione*	-
	BA0390	**B.2) Acquisti di servizi**	**9,364**
	BA0400	**B.2.A) Acquisti servizi sanitari**	**8,761**
	BA0410	***B.2.A.1) Acquisti servizi sanitari per medicina di base***	**-**
	BA0420	*B.2.A.1.1) - da convenzione*	-
	BA0430	*B.2.A.1.1.A) Costi per assistenza MMG*	-
	BA0440	*B.2.A.1.1.B) Costi per assistenza PLS*	-
	BA0450	*B.2.A.1.1.C) Costi per assistenza Continuità assistenziale*	-
	BA0460	*B.2.A.1.1.D) Altro (medicina dei servizi, psicologi, medici 118, ecc)*	-
R	BA0470	*B.2.A.1.2) - da pubblico (Aziende sanitarie pubbliche della Regione) - Mobilità intraregionale*	-
S	BA0480	*B.2.A.1.3) - da pubblico (Aziende sanitarie pubbliche Extraregione) - Mobilità extraregionale*	-
	BA0490	***B.2.A.2) Acquisti servizi sanitari per farmaceutica***	**-**
	BA0500	*B.2.A.2.1) - da convenzione*	-
R	BA0510	*B.2.A.2.2) - da pubblico (Aziende sanitarie pubbliche della Regione)- Mobilità intraregionale*	-
S	BA0520	*B.2.A.2.3) - da pubblico (Extraregione)*	-
	BA0530	***B.2.A.3) Acquisti servizi sanitari per assistenza specialistica ambulatoriale***	***95***
R	BA0540	*B.2.A.3.1) - da pubblico (Aziende sanitarie pubbliche della Regione)*	-
	BA0550	*B.2.A.3.2) - da pubblico (altri soggetti pubbl. della Regione)*	-
S	BA0560	*B.2.A.3.3) - da pubblico (Extraregione)*	-
	BA0570	*B.2.A.3.4) - da privato - Medici SUMAI*	95
	BA0580	*B.2.A.3.5) - da privato*	-
	BA0590	B.2.A.3.5.A) Servizi sanitari per assistenza specialistica da IRCCS privati e Policlinici privati	-
	BA0600	B.2.A.3.5.B) Servizi sanitari per assistenza specialistica da Ospedali Classificati privati	-
	BA0610	B.2.A.3.5.C) Servizi sanitari per assistenza specialistica da Case di Cura private	-
	BA0620	B.2.A.3.5.D) Servizi sanitari per assistenza specialistica da altri privati	-
	BA0630	*B.2.A.3.6) - da privato per cittadini non residenti - Extraregione (mobilità attiva in compensazione)*	-
	BA0640	***B.2.A.4) Acquisti servizi sanitari per assistenza riabilitativa***	**-**
R	BA0650	*B.2.A.4.1) - da pubblico (Aziende sanitarie pubbliche della Regione)*	-
	BA0660	*B.2.A.4.2) - da pubblico (altri soggetti pubbl. della Regione)*	-
SS	BA0670	*B.2.A.4.3) - da pubblico (Extraregione) non soggetti a compensazione*	-
	BA0680	*B.2.A.4.4) - da privato (intraregionale)*	-
	BA0690	*B.2.A.4.5) - da privato (extraregionale)*	-
	BA0700	***B.2.A.5) Acquisti servizi sanitari per assistenza integrativa***	***962***
R	BA0710	*B.2.A.5.1) - da pubblico (Aziende sanitarie pubbliche della Regione)*	-
	BA0720	*B.2.A.5.2) - da pubblico (altri soggetti pubbl. della Regione)*	-
S	BA0730	*B.2.A.5.3) - da pubblico (Extraregione)*	-
	BA0740	*B.2.A.5.4) - da privato*	962
	BA0750	***B.2.A.6) Acquisti servizi sanitari per assistenza protesica***	***5,613***
R	BA0760	*B.2.A.6.1) - da pubblico (Aziende sanitarie pubbliche della Regione)*	-

B.I.B.A.

	BA0770	*B.2.A.6.2) - da pubblico (altri soggetti pubbl. della Regione)*	-
S	BA0780	*B.2.A.6.3) - da pubblico (Extraregione)*	-
	BA0790	*B.2.A.6.4) - da privato*	5,613
	BA0800	***B.2.A.7) Acquisti servizi sanitari per assistenza ospedaliera***	**-**
R	BA0810	*B.2.A.7.1) - da pubblico (Aziende sanitarie pubbliche della Regione)*	-
	BA0820	*B.2.A.7.2) - da pubblico (altri soggetti pubbl. della Regione)*	-
S	BA0830	*B.2.A.7.3) - da pubblico (Extraregione)*	-
	BA0840	*B.2.A.7.4) - da privato*	-
	BA0850	B.2.A.7.4.A) Servizi sanitari per assistenza ospedaliera da IRCCS privati e Policlinici privati	-
	BA0860	B.2.A.7.4.B) Servizi sanitari per assistenza ospedaliera da Ospedali Classificati privati	-
	BA0870	B.2.A.7.4.C) Servizi sanitari per assistenza ospedaliera da Case di Cura private	-
	BA0880	B.2.A.7.4.D) Servizi sanitari per assistenza ospedaliera da altri privati	-
	BA0890	*B.2.A.7.5) - da privato per cittadini non residenti - Extraregione (mobilità attiva in compensazione)*	-
	BA0900	***B.2.A.8) Acquisto prestazioni di psichiatria residenziale e semiresidenziale***	**-**
R	BA0910	*B.2.A.8.1) - da pubblico (Aziende sanitarie pubbliche della Regione)*	-
	BA0920	*B.2.A.8.2) - da pubblico (altri soggetti pubbl. della Regione)*	-
SS	BA0930	*B.2.A.8.3) - da pubblico (Extraregione) - non soggette a compensazione*	-
	BA0940	*B.2.A.8.4) - da privato (intraregionale)*	-
	BA0950	*B.2.A.8.5) - da privato (extraregionale)*	-
	BA0960	***B.2.A.9) Acquisto prestazioni di distribuzione farmaci File F***	**-**
R	BA0970	*B.2.A.9.1) - da pubblico (Aziende sanitarie pubbliche della Regione) - Mobilità intraregionale*	-
	BA0980	*B.2.A.9.2) - da pubblico (altri soggetti pubbl. della Regione)*	-
S	BA0990	*B.2.A.9.3) - da pubblico (Extraregione)*	-
	BA1000	*B.2.A.9.4) - da privato (intraregionale)*	-
	BA1010	*B.2.A.9.5) - da privato (extraregionale)*	-
	BA1020	*B.2.A.9.6) - da privato per cittadini non residenti - Extraregione (mobilità attiva in compensazione)*	-
	BA1030	***B.2.A.10) Acquisto prestazioni termali in convenzione***	**-**
R	BA1040	*B.2.A.10.1) - da pubblico (Aziende sanitarie pubbliche della Regione) - Mobilità intraregionale*	-
	BA1050	*B.2.A.10.2) - da pubblico (altri soggetti pubbl. della Regione)*	-
S	BA1060	*B.2.A.10.3) - da pubblico (Extraregione)*	-
	BA1070	*B.2.A.10.4) - da privato*	-
	BA1080	*B.2.A.10.5) - da privato per cittadini non residenti - Extraregione (mobilità attiva in compensazione)*	-
	BA1090	***B.2.A.11) Acquisto prestazioni di trasporto sanitario***	***735***
R	BA1100	*B.2.A.11.1) - da pubblico (Aziende sanitarie pubbliche della Regione) - Mobilità intraregionale*	-
	BA1110	*B.2.A.11.2) - da pubblico (altri soggetti pubbl. della Regione)*	-
S	BA1120	*B.2.A.11.3) - da pubblico (Extraregione)*	-
	BA1130	*B.2.A.11.4) - da privato*	735
	BA1140	***B.2.A.12) Acquisto prestazioni Socio-Sanitarie a rilevanza sanitaria***	**-**
R	BA1150	*B.2.A.12.1) - da pubblico (Aziende sanitarie pubbliche della Regione) - Mobilità intraregionale*	-
	BA1160	*B.2.A.12.2) - da pubblico (altri soggetti pubblici della Regione)*	-
SS	BA1170	*B.2.A.12.3) - da pubblico (Extraregione) non soggette a compensazione*	-
	BA1180	*B.2.A.12.4) - da privato (intraregionale)*	-
	BA1190	*B.2.A.12.5) - da privato (extraregionale)*	-
	BA1200	***B.2.A.13) Compartecipazione al personale per att. libero-prof. (intramoenia)***	***121***
	BA1210	*B.2.A.13.1) Compartecipazione al personale per att. libero professionale intramoenia - Area ospedaliera*	-
	BA1220	*B.2.A.13.2) Compartecipazione al personale per att. libero professionale intramoenia- Area specialistica*	-
	BA1230	*B.2.A.13.3) Compartecipazione al personale per att. libero professionale intramoenia - Area sanità pubblica*	121
	BA1240	*B.2.A.13.4) Compartecipazione al personale per att. libero professionale intramoenia - Consulenze (ex art. 55 c.1 lett. c), d) ed ex Art. 57-58)*	-
R	BA1250	*B.2.A.13.5) Compartecipazione al personale per att. libero professionale intramoenia - Consulenze (ex art. 55 c.1 lett. c), d) ed ex Art. 57-58) (Aziende sanitarie pubbliche della Regione)*	-
	BA1260	*B.2.A.13.6) Compartecipazione al personale per att. libero professionale intramoenia - Altro*	-
R	BA1270	*B.2.A.13.7) Compartecipazione al personale per att. libero professionale intramoenia - Altro (Aziende sanitarie pubbliche della Regione)*	-
	BA1280	***B.2.A.14) Rimborsi, assegni e contributi sanitari***	***105***
	BA1290	*B.2.A.14.1) Contributi ad associazioni di volontariato*	-
	BA1300	*B.2.A.14.2) Rimborsi per cure all'estero*	-
	BA1310	*B.2.A.14.3) Contributi a società partecipate e/o enti dipendenti della Regione*	-
	BA1320	*B.2.A.14.4) Contributo Legge 210/92*	-
	BA1330	*B.2.A.14.5) Altri rimborsi, assegni e contributi*	105
R	BA1340	*B.2.A.14.6) Rimborsi, assegni e contributi v/Aziende sanitarie pubbliche della Regione*	-
	BA1350	***B.2.A.15) Consulenze, Collaborazioni, Interinale e altre prestazioni di lavoro sanitarie e sociosanitarie***	***333***
R	BA1360	*B.2.A.15.1) Consulenze sanitarie e sociosan. da Aziende sanitarie pubbliche della Regione*	-
	BA1370	*B.2.A.15.2) Consulenze sanitarie e sociosanit. da terzi - Altri soggetti pubblici*	-
	BA1380	*B.2.A.15.3) Consulenze, Collaborazioni, Interinale e altre prestazioni di lavoro sanitarie e socios. da privato*	*333*
	BA1390	B.2.A.15.3.A) Consulenze sanitarie da privato	333
	BA1400	B.2.A.15.3.B) Altre consulenze sanitarie e sociosanitarie da privato	-
	BA1410	B.2.A.15.3.C) Collaborazioni coordinate e continuative sanitarie e socios. da privato	-
	BA1420	B.2.A.15.3.D) Indennità a personale universitario - area sanitaria	-

R.S.C.I.B.A.

	BA1430	B.2.A.15.3.E) Lavoro interinale - area sanitaria	-
	BA1440	B.2.A.15.3.F) Altre collaborazioni e prestazioni di lavoro - area sanitaria	-
	BA1450	*B.2.A.15.4) Rimborso oneri stipendiali del personale sanitario in comando*	-
R	BA1460	B.2.A.15.4.A) Rimborso oneri stipendiali personale sanitario in comando da Aziende sanitarie pubbliche della Regione	-
	BA1470	B.2.A.15.4.B) Rimborso oneri stipendiali personale sanitario in comando da Regioni, soggetti pubblici e da Università	-
SS	BA1480	B.2.A.15.4.C) Rimborso oneri stipendiali personale sanitario in comando da aziende di altre Regioni (Extraregione)	-
	BA1490	***B.2.A.16) Altri servizi sanitari e sociosanitari a rilevanza sanitaria***	***797***
R	BA1500	*B.2.A.16.1) Altri servizi sanitari e sociosanitari a rilevanza sanitaria da pubblico - Aziende sanitarie pubbliche della Regione*	-
	BA1510	*B.2.A.16.2) Altri servizi sanitari e sociosanitari a rilevanza sanitaria da pubblico - Altri soggetti pubblici della Regione*	8
	BA1520	*B.2.A.16.3) Altri servizi sanitari e sociosanitari a rilevanza sanitaria da pubblico (Extraregione)*	-
	BA1530	*B.2.A.16.4) Altri servizi sanitari da privato*	789
	BA1540	*B.2.A.16.5) Costi per servizi sanitari - Mobilità internazionale passiva*	-
S	**BA1550**	***B.2.A.17) Costi per differenziale tariffe TUC***	-
	BA1560	**B.2.B) Acquisti di servizi non sanitari**	***603***
	BA1570	***B.2.B.1) Servizi non sanitari***	***603***
	BA1580	*B.2.B.1.1) Lavanderia*	-
	BA1590	*B.2.B.1.2) Pulizia*	173
	BA1600	*B.2.B.1.3) Mensa*	80
	BA1610	*B.2.B.1.4) Riscaldamento*	135
	BA1620	*B.2.B.1.5) Servizi di assistenza informatica*	11
	BA1630	*B.2.B.1.6) Servizi trasporti (non sanitari)*	-
	BA1640	*B.2.B.1.7) Smaltimento rifiuti*	6
	BA1650	*B.2.B.1.8) Utenze telefoniche*	50
	BA1660	*B.2.B.1.9) Utenze elettricità*	84
	BA1670	*B.2.B.1.10) Altre utenze*	4
	BA1680	*B.2.B.1.11) Premi di assicurazione*	-
	BA1690	B.2.B.1.11.A) Premi di assicurazione - R.C. Professionale	-
	BA1700	B.2.B.1.11.B) Premi di assicurazione - Altri premi assicurativi	-
	BA1710	*B.2.B.1.12) Altri servizi non sanitari*	*60*
R	BA1720	B.2.B.1.12.A) Altri servizi non sanitari da pubblico (Aziende sanitarie pubbliche della Regione)	-
	BA1730	B.2.B.1.12.B) Altri servizi non sanitari da altri soggetti pubblici	-
	BA1740	B.2.B.1.12.C) Altri servizi non sanitari da privato	60
	BA1750	***B.2.B.2) Consulenze, Collaborazioni, Interinale e altre prestazioni di lavoro non sanitarie***	**-**
R	BA1760	*B.2.B.2.1) Consulenze non sanitarie da Aziende sanitarie pubbliche della Regione*	-
	BA1770	*B.2.B.2.2) Consulenze non sanitarie da Terzi - Altri soggetti pubblici*	-
	BA1780	*B.2.B.2.3) Consulenze, Collaborazioni, Interinale e altre prestazioni di lavoro non sanitarie da privato*	-
	BA1790	B.2.B.2.3.A) Consulenze non sanitarie da privato	-
	BA1800	B.2.B.2.3.B) Collaborazioni coordinate e continuative non sanitarie da privato	-
	BA1810	B.2.B.2.3.C) Indennità a personale universitario - area non sanitaria	-
	BA1820	B.2.B.2.3.D) Lavoro interinale - area non sanitaria	-
	BA1830	B.2.B.2.3.E) Altre collaborazioni e prestazioni di lavoro - area non sanitaria	-
	BA1840	*B.2.B.2.4) Rimborso oneri stipendiali del personale non sanitario in comando*	-
R	BA1850	B.2.B.2.4.A) Rimborso oneri stipendiali personale non sanitario in comando da Aziende sanitarie pubbliche della Regione	-
	BA1860	B.2.B.2.4.B) Rimborso oneri stipendiali personale non sanitario in comando da Regione, soggetti pubblici e da Università	-
SS	BA1870	B.2.B.2.4.C) Rimborso oneri stipendiali personale non sanitario in comando da aziende di altre Regioni (Extraregione)	-
	BA1880	***B.2.B.3) Formazione (esternalizzata e non)***	**-**
	BA1890	*B.2.B.3.1) Formazione (esternalizzata e non) da pubblico*	-
	BA1900	*B.2.B.3.2) Formazione (esternalizzata e non) da privato*	-
	BA1910	**B.3) Manutenzione e riparazione (ordinaria esternalizzata)**	**81**
	BA1920	***B.3.A) Manutenzione e riparazione ai fabbricati e loro pertinenze***	65
	BA1930	***B.3.B) Manutenzione e riparazione agli impianti e macchinari***	-
	BA1940	***B.3.C) Manutenzione e riparazione alle attrezzature sanitarie e scientifiche***	-
	BA1950	***B.3.D) Manutenzione e riparazione ai mobili e arredi***	2
	BA1960	***B.3.E) Manutenzione e riparazione agli automezzi***	-
	BA1970	***B.3.F) Altre manutenzioni e riparazioni***	14
R	**BA1980**	***B.3.G) Manutenzioni e riparazioni da Aziende sanitarie pubbliche della Regione***	-
	BA1990	**B.4) Godimento di beni di terzi**	**3,824**
	BA2000	***B.4.A) Fitti passivi***	66
	BA2010	***B.4.B) Canoni di noleggio***	***3,758***
	BA2020	*B.4.B.1) Canoni di noleggio - area sanitaria*	3,653
	BA2030	*B.4.B.2) Canoni di noleggio - area non sanitaria*	105
	BA2040	***B.4.C) Canoni di leasing***	**-**
	BA2050	*B.4.C.1) Canoni di leasing - area sanitaria*	-
	BA2060	*B.4.C.2) Canoni di leasing - area non sanitaria*	-
R	**BA2070**	***B.4.D) Locazioni e noleggi da Aziende sanitarie pubbliche della Regione***	**-**
	BA2080	***Totale Costo del personale***	***12,431***

B.R.I.B.A.

	BA2090	**B.5) Personale del ruolo sanitario**	**8,437**
	BA2100	***B.5.A) Costo del personale dirigente ruolo sanitario***	***4,140***
	BA2110	*B.5.A.1) Costo del personale dirigente medico*	*2,748*
	BA2120	*B.5.A.1.1) Costo del personale dirigente medico - tempo indeterminato*	2,589
	BA2130	*B.5.A.1.2) Costo del personale dirigente medico - tempo determinato*	159
	BA2140	*B.5.A.1.3) Costo del personale dirigente medico - altro*	-
	BA2150	*B.5.A.2) Costo del personale dirigente non medico*	*1,392*
	BA2160	*B.5.A.2.1) Costo del personale dirigente non medico - tempo indeterminato*	1,392
	BA2170	*B.5.A.2.2) Costo del personale dirigente non medico - tempo determinato*	-
	BA2180	*B.5.A.2.3) Costo del personale dirigente non medico - altro*	-
	BA2190	***B.5.B) Costo del personale comparto ruolo sanitario***	***4,297***
	BA2200	*B.5.B.1) Costo del personale comparto ruolo sanitario - tempo indeterminato*	4,270
	BA2210	*B.5.B.2) Costo del personale comparto ruolo sanitario - tempo determinato*	27
	BA2220	*B.5.B.3) Costo del personale comparto ruolo sanitario - altro*	-
	BA2230	**B.6) Personale del ruolo professionale**	**-**
	BA2240	***B.6.A) Costo del personale dirigente ruolo professionale***	**-**
	BA2250	*B.6.A.1) Costo del personale dirigente ruolo professionale - tempo indeterminato*	-
	BA2260	*B.6.A.2) Costo del personale dirigente ruolo professionale - tempo determinato*	-
	BA2270	*B.6.A.3) Costo del personale dirigente ruolo professionale - altro*	-
	BA2280	***B.6.B) Costo del personale comparto ruolo professionale***	**-**
	BA2290	*B.6.B.1) Costo del personale comparto ruolo professionale - tempo indeterminato*	-
	BA2300	*B.6.B.2) Costo del personale comparto ruolo professionale - tempo determinato*	-
	BA2310	*B.6.B.3) Costo del personale comparto ruolo professionale - altro*	-
	BA2320	**B.7) Personale del ruolo tecnico**	**874**
	BA2330	***B.7.A) Costo del personale dirigente ruolo tecnico***	**-**
	BA2340	*B.7.A.1) Costo del personale dirigente ruolo tecnico - tempo indeterminato*	-
	BA2350	*B.7.A.2) Costo del personale dirigente ruolo tecnico - tempo determinato*	-
	BA2360	*B.7.A.3) Costo del personale dirigente ruolo tecnico - altro*	-
	BA2370	***B.7.B) Costo del personale comparto ruolo tecnico***	***874***
	BA2380	*B.7.B.1) Costo del personale comparto ruolo tecnico - tempo indeterminato*	874
	BA2390	*B.7.B.2) Costo del personale comparto ruolo tecnico - tempo determinato*	-
	BA2400	*B.7.B.3) Costo del personale comparto ruolo tecnico - altro*	-
	BA2410	**B.8) Personale del ruolo amministrativo**	**3,120**
	BA2420	***B.8.A) Costo del personale dirigente ruolo amministrativo***	**-**
	BA2430	*B.8.A.1) Costo del personale dirigente ruolo amministrativo - tempo indeterminato*	-
	BA2440	*B.8.A.2) Costo del personale dirigente ruolo amministrativo - tempo determinato*	-
	BA2450	*B.8.A.3) Costo del personale dirigente ruolo amministrativo - altro*	-
	BA2460	***B.8.B) Costo del personale comparto ruolo amministrativo***	***3,120***
	BA2470	*B.8.B.1) Costo del personale comparto ruolo amministrativo - tempo indeterminato*	3,120
	BA2480	*B.8.B.2) Costo del personale comparto ruolo amministrativo - tempo determinato*	-
	BA2490	*B.8.B.3) Costo del personale comparto ruolo amministrativo - altro*	-
	BA2500	**B.9) Oneri diversi di gestione**	**24**
	BA2510	***B.9.A) Imposte e tasse (escluso IRAP e IRES)***	21
	BA2520	***B.9.B) Perdite su crediti***	-
	BA2530	***B.9.C) Altri oneri diversi di gestione***	***3***
	BA2540	*B.9.C.1) Indennità, rimborso spese e oneri sociali per gli Organi Direttivi e Collegio Sindacale*	-
	BA2550	*B.9.C.2) Altri oneri diversi di gestione*	3
	BA2560	***Totale Ammortamenti***	***3,190***
	BA2570	**B.10) Ammortamenti delle immobilizzazioni immateriali**	-
	BA2580	**B.11) Ammortamenti delle immobilizzazioni materiali**	***3,190***
	BA2590	**B.12) Ammortamento dei fabbricati**	**273**
	BA2600	***B.12.A) Ammortamenti fabbricati non strumentali (disponibili)***	3
	BA2610	***B.12.B) Ammortamenti fabbricati strumentali (indisponibili)***	270
	BA2620	**B.13) Ammortamenti delle altre immobilizzazioni materiali**	2,917
	BA2630	**B.14) Svalutazione delle immobilizzazioni e dei crediti**	**-**
	BA2640	***B.14.A) Svalutazione delle immobilizzazioni immateriali e materiali***	-
	BA2650	***B.14.B) Svalutazione dei crediti***	-
	BA2660	**B.15) Variazione delle rimanenze**	**85**
	BA2670	***B.15.A) Variazione rimanenze sanitarie***	85
	BA2680	***B.15.B) Variazione rimanenze non sanitarie***	-
	BA2690	**B.16) Accantonamenti dell'esercizio**	**16**
	BA2700	***B.16.A) Accantonamenti per rischi***	**-**
	BA2710	*B.16.A.1) Accantonamenti per cause civili ed oneri processuali*	-
	BA2720	*B.16.A.2) Accantonamenti per contenzioso personale dipendente*	-
	BA2730	*B.16.A.3) Accantonamenti per rischi connessi all'acquisto di prestazioni sanitarie da privato*	-
	BA2740	*B.16.A.4) Accantonamenti per copertura diretta dei rischi (autoassicurazione)*	-
	BA2750	*B.16.A.5) Altri accantonamenti per rischi*	-
	BA2760	***B.16.B) Accantonamenti per premio di operosità (SUMAI)***	-
	BA2770	***B.16.C) Accantonamenti per quote inutilizzate di contributi vincolati***	**-**
	BA2780	*B.16.C.1) Accantonamenti per quote inutilizzate contributi da Regione e Prov. Aut. per quota F.S. vincolato*	-
	BA2790	*B.16.C.2) Accantonamenti per quote inutilizzate contributi da soggetti pubblici (extra fondo) vincolati*	-
	BA2800	*B.16.C.3) Accantonamenti per quote inutilizzate contributi da soggetti pubblici per ricerca*	-

A.R.I.B.A.

	BA2810	*B.16.C.4) Accantonamenti per quote inutilizzate contributi vincolati da privati*	-
	BA2820	***B.16.D) Altri accantonamenti***	***16***
	BA2830	*B.16.D.1) Accantonamenti per interessi di mora*	-
	BA2840	*B.16.D.2) Acc. Rinnovi convenzioni MMG/PLS/MCA*	-
	BA2850	*B.16.D.3) Acc. Rinnovi convenzioni Medici Sumai*	-
	BA2860	*B.16.D.4) Acc. Rinnovi contratt.: dirigenza medica*	-
	BA2870	*B.16.D.5) Acc. Rinnovi contratt.: dirigenza non medica*	-
	BA2880	*B.16.D.6) Acc. Rinnovi contratt.: comparto*	-
	BA2890	*B.16.D.7) Altri accantonamenti*	16
	BZ9999	**Totale costi della produzione (B)**	**38,988**
		C) Proventi e oneri finanziari	
	CA0010	**C.1) Interessi attivi**	**-**
	CA0020	***C.1.A) Interessi attivi su c/tesoreria unica***	-
	CA0030	***C.1.B) Interessi attivi su c/c postali e bancari***	-
	CA0040	***C.1.C) Altri interessi attivi***	-
	CA0050	**C.2) Altri proventi**	**-**
	CA0060	***C.2.A) Proventi da partecipazioni***	-
	CA0070	***C.2.B) Proventi finanziari da crediti iscritti nelle immobilizzazioni***	-
	CA0080	***C.2.C) Proventi finanziari da titoli iscritti nelle immobilizzazioni***	-
	CA0090	***C.2.D) Altri proventi finanziari diversi dai precedenti***	-
	CA0100	***C.2.E) Utili su cambi***	-
	CA0110	**C.3) Interessi passivi**	**-**
	CA0120	***C.3.A) Interessi passivi su anticipazioni di cassa***	-
	CA0130	***C.3.B) Interessi passivi su mutui***	-
	CA0140	***C.3.C) Altri interessi passivi***	-
	CA0150	**C.4) Altri oneri**	**-**
	CA0160	***C.4.A) Altri oneri finanziari***	-
	CA0170	***C.4.B) Perdite su cambi***	-
	CZ9999	**Totale proventi e oneri finanziari (C)**	**-**
		D) Rettifiche di valore di attività finanziarie	
	DA0010	**D.1) Rivalutazioni**	-
	DA0020	**D.2) Svalutazioni**	-
	DZ9999	**Totale rettifiche di valore di attività finanziarie (D)**	**-**
		E) Proventi e oneri straordinari	
	EA0010	**E.1) Proventi straordinari**	**-**
	EA0020	***E.1.A) Plusvalenze***	-
	EA0030	***E.1.B) Altri proventi straordinari***	**-**
	EA0040	*E.1.B.1) Proventi da donazioni e liberalità diverse*	-
	EA0050	*E.1.B.2) Sopravvenienze attive*	-
R	EA0060	*E.1.B.2.1) Sopravvenienze attive v/Aziende sanitarie pubbliche della Regione*	-
	EA0070	*E.1.B.2.2) Sopravvenienze attive v/terzi*	-
S	EA0080	E.1.B.2.2.A) Sopravvenienze attive v/terzi relative alla mobilità extraregionale	-
	EA0090	E.1.B.2.2.B) Sopravvenienze attive v/terzi relative al personale	-
	EA0100	E.1.B.2.2.C) Sopravvenienze attive v/terzi relative alle convenzioni con medici di base	-
	EA0110	E.1.B.2.2.D) Sopravvenienze attive v/terzi relative alle convenzioni per la specialistica	-
	EA0120	E.1.B.2.2.E) Sopravvenienze attive v/terzi relative all'acquisto prestaz. sanitarie da operatori accreditati	-
	EA0130	E.1.B.2.2.F) Sopravvenienze attive v/terzi relative all'acquisto di beni e servizi	-
	EA0140	E.1.B.2.2.G) Altre sopravvenienze attive v/terzi	-
	EA0150	*E.1.B.3) Insussistenze attive*	-
R	EA0160	*E.1.B.3.1) Insussistenze attive v/Aziende sanitarie pubbliche della Regione*	-
	EA0170	*E.1.B.3.2) Insussistenze attive v/terzi*	-
S	EA0180	E.1.B.3.2.A) Insussistenze attive v/terzi relative alla mobilità extraregionale	-
	EA0190	E.1.B.3.2.B) Insussistenze attive v/terzi relative al personale	-
	EA0200	E.1.B.3.2.C) Insussistenze attive v/terzi relative alle convenzioni con medici di base	-
	EA0210	E.1.B.3.2.D) Insussistenze attive v/terzi relative alle convenzioni per la specialistica	-
	EA0220	E.1.B.3.2.E) Insussistenze attive v/terzi relative all'acquisto prestaz. sanitarie da operatori accreditati	-
	EA0230	E.1.B.3.2.F) Insussistenze attive v/terzi relative all'acquisto di beni e servizi	-
	EA0240	E.1.B.3.2.G) Altre insussistenze attive v/terzi	-
	EA0250	*E.1.B.4) Altri proventi straordinari*	-
	EA0260	**E.2) Oneri straordinari**	**-**
	EA0270	***E.2.A) Minusvalenze***	-
	EA0280	***E.2.B) Altri oneri straordinari***	**-**
	EA0290	*E.2.B.1) Oneri tributari da esercizi precedenti*	-
	EA0300	*E.2.B.2) Oneri da cause civili ed oneri processuali*	-
	EA0310	*E.2.B.3) Sopravvenienze passive*	-
R	EA0320	*E.2.B.3.1) Sopravvenienze passive v/Aziende sanitarie pubbliche della Regione*	-
R	EA0330	E.2.B.3.1.A) Sopravvenienze passive v/Aziende sanitarie pubbliche relative alla mobilità intraregionale	-
R	EA0340	E.2.B.3.1.B) Altre sopravvenienze passive v/Aziende sanitarie pubbliche della Regione	-
	EA0350	*E.2.B.3.2) Sopravvenienze passive v/terzi*	-
S	EA0360	E.2.B.3.2.A) Sopravvenienze passive v/terzi relative alla mobilità extraregionale	-
	EA0370	E.2.B.3.2.B) Sopravvenienze passive v/terzi relative al personale	-
	EA0380	*E.2.B.3.2.B.1) Soprav. passive v/terzi relative al personale - dirigenza medica*	-

Fac-simile C.R.I.B.A.

	EA0390	*E.2.B.3.2.B.2) Soprav. passive v/terzi relative al personale - dirigenza non medica*	-
	EA0400	*E.2.B.3.2.B.3) Soprav. passive v/terzi relative al personale - comparto*	-
	EA0410	E.2.B.3.2.C) Sopravvenienze passive v/terzi relative alle convenzioni con medici di base	-
	EA0420	E.2.B.3.2.D) Sopravvenienze passive v/terzi relative alle convenzioni per la specialistica	-
	EA0430	E.2.B.3.2.E) Sopravvenienze passive v/terzi relative all'acquisto prestaz. sanitarie da operatori accreditati	-
	EA0440	E.2.B.3.2.F) Sopravvenienze passive v/terzi relative all'acquisto di beni e servizi	-
	EA0450	E.2.B.3.2.G) Altre sopravvenienze passive v/terzi	-
	EA0460	*E.2.B.4) Insussistenze passive*	-
R	EA0470	*E.2.B.4.1) Insussistenze passive v/Aziende sanitarie pubbliche della Regione*	-
	EA0480	*E.2.B.4.2) Insussistenze passive v/terzi*	-
S	EA0490	E.2.B.4.2.A) Insussistenze passive v/terzi relative alla mobilità extraregionale	-
	EA0500	E.2.B.4.2.B) Insussistenze passive v/terzi relative al personale	-
	EA0510	E.2.B.4.2.C) Insussistenze passive v/terzi relative alle convenzioni con medici di base	-
	EA0520	E.2.B.4.2.D) Insussistenze passive v/terzi relative alle convenzioni per la specialistica	-
	EA0530	E.2.B.4.2.E) Insussistenze passive v/terzi relative all'acquisto prestaz. sanitarie da operatori accreditati	-
	EA0540	E.2.B.4.2.F) Insussistenze passive v/terzi relative all'acquisto di beni e servizi	-
	EA0550	E.2.B.4.2.G) Altre insussistenze passive v/terzi	-
	EA0560	*E.2.B.5) Altri oneri straordinari*	-
	EZ9999	**Totale proventi e oneri straordinari (E)**	**-**
	XA0000	**Risultato prima delle imposte (A - B +/- C +/- D +/- E)**	**959**
		Imposte e tasse	
	YA0010	**Y.1) IRAP**	**959**
	YA0020	***Y.1.A) IRAP relativa a personale dipendente***	825
	YA0030	***Y.1.B) IRAP relativa a collaboratori e personale assimilato a lavoro dipendente***	127
	YA0040	***Y.1.C) IRAP relativa ad attività di libera professione (intramoenia)***	7
	YA0050	***Y.1.D) IRAP relativa ad attività commerciale***	-
	YA0060	**Y.2) IRES**	**-**
	YA0070	***Y.2.A) IRES su attività istituzionale***	-
	YA0080	***Y.2.B) IRES su attività commerciale***	-
	YA0090	**Y.3) Accantonamento a F.do Imposte (Accertamenti, condoni, ecc.)**	-
	YZ9999	**Totale imposte e tasse**	**959**
	ZZ9999	**RISULTATO DI ESERCIZIO**	**-**

F.to Il Direttore Generale ai sensi D.Lgs. 39/93 ……
F.to Il Responsabile Economico Finanziario ai sensi D.Lgs. 39/93…….

RLS.C.R.I.B.A.

MINISTERO DELLA SANITA'

Direzione Generale della Programmazione sanitaria, dei livelli di assistenza e dei principi etici di sistema

Direzione Generale del Sistema Informativo

CE
118

MODELLO DI RILEVAZIONE DEL CONTO ECONOMICO
AZIENDE UNITA' SANITARIE LOCALI - AZIENDE OSPEDALIERE
IRCCS - AZIENDE OSPEDALIERE UNIVERSITARIE

STRUTTURA RILEVATA	
REGIONE	030
U.S.L./AZ.OSP.	710
OGGETTO DELLA RILEVAZIONE	
	Consuntivo
ANNO	2018

Verbale Collegio Sindacale (S/N)	N

(valori in migliaia di Euro)

Cons	CODICE	VOCE MODELLO CE	IMPORTO
		A) Valore della produzione	
	AA0010	**A.1) Contributi in c/esercizio**	**10,365**
	AA0020	***A.1.A) Contributi da Regione o Prov. Aut. per quota F.S. regionale***	**-**
	AA0030	*A.1.A.1) da Regione o Prov. Aut. per quota F.S. regionale indistinto*	-
	AA0040	*A.1.A.2) da Regione o Prov. Aut. per quota F.S. regionale vincolato*	-
	AA0050	***A.1.B) Contributi c/esercizio (extra fondo)***	***10,365***
	AA0060	*A.1.B.1) da Regione o Prov. Aut. (extra fondo)*	-
	AA0070	A.1.B.1.1) Contributi da Regione o Prov. Aut. (extra fondo) vincolati	-
	AA0080	A.1.B.1.2) Contributi da Regione o Prov. Aut. (extra fondo) - Risorse aggiuntive da bilancio regionale a titolo di copertura LEA	-
	AA0090	A.1.B.1.3) Contributi da Regione o Prov. Aut. (extra fondo) - Risorse aggiuntive da bilancio regionale a titolo di copertura extra LEA	-
	AA0100	A.1.B.1.4) Contributi da Regione o Prov. Aut. (extra fondo) - Altro	-
	AA0110	*A.1.B.2) Contributi da Aziende sanitarie pubbliche della Regione o Prov. Aut. (extra fondo)*	*10,365*
R	AA0120	A.1.B.2.1) Contributi da Aziende sanitarie pubbliche della Regione o Prov. Aut. (extra fondo) vincolati	10,365
R	AA0130	A.1.B.2.2) Contributi da Aziende sanitarie pubbliche della Regione o Prov. Aut. (extra fondo) altro	-
	AA0140	*A.1.B.3) Contributi da altri soggetti pubblici (extra fondo)*	-
	AA0150	A.1.B.3.1) Contributi da altri soggetti pubblici (extra fondo) vincolati	-
	AA0160	A.1.B.3.2) Contributi da altri soggetti pubblici (extra fondo) L. 210/92	-
	AA0170	A.1.B.3.3) Contributi da altri soggetti pubblici (extra fondo) altro	-
	AA0180	***A.1.C) Contributi c/esercizio per ricerca***	-
	AA0190	*A.1.C.1) Contributi da Ministero della Salute per ricerca corrente*	-
	AA0200	*A.1.C.2) Contributi da Ministero della Salute per ricerca finalizzata*	-
	AA0210	*A.1.C.3) Contributi da Regione ed altri soggetti pubblici per ricerca*	-
	AA0220	*A.1.C.4) Contributi da privati per ricerca*	-
	AA0230	***A.1.D) Contributi c/esercizio da privati***	-
	AA0240	**A.2) Rettifica contributi c/esercizio per destinazione ad investimenti**	**-**
	AA0250	***A.2.A) Rettifica contributi in c/esercizio per destinazione ad investimenti - da Regione o Prov. Aut. per quota F.S. regionale***	-
	AA0260	***A.2.B) Rettifica contributi in c/esercizio per destinazione ad investimenti - altri contributi***	-
	AA0270	**A.3) Utilizzo fondi per quote inutilizzate contributi vincolati di esercizi precedenti**	**-**
	AA0280	***A.3.A) Utilizzo fondi per quote inutilizzate contributi di esercizi precedenti da Regione o Prov. Aut. per quota F.S. regionale vincolato***	-
	AA0290	***A.3.B) Utilizzo fondi per quote inutilizzate contributi di esercizi precedenti da soggetti pubblici (extra fondo) vincolati***	-
	AA0300	***A.3.C) Utilizzo fondi per quote inutilizzate contributi di esercizi precedenti per ricerca***	-
	AA0310	***A.3.D) Utilizzo fondi per quote inutilizzate contributi vincolati di esercizi precedenti da privati***	-
	AA0320	**A.4) Ricavi per prestazioni sanitarie e sociosanitarie a rilevanza sanitaria**	**-**
	AA0330	***A.4.A) Ricavi per prestazioni sanitarie e sociosanitarie a rilevanza sanitaria erogate a soggetti pubblici***	-
R	AA0340	*A.4.A.1) Ricavi per prestaz. sanitarie e sociosanitarie a rilevanza sanitaria erogate ad Aziende sanitarie pubbliche della Regione*	-
R	AA0350	A.4.A.1.1) Prestazioni di ricovero	-
R	AA0360	A.4.A.1.2) Prestazioni di specialistica ambulatoriale	-
R	AA0370	A.4.A.1.3) Prestazioni di psichiatria residenziale e semiresidenziale	-
R	AA0380	A.4.A.1.4) Prestazioni di File F	-
R	AA0390	A.4.A.1.5) Prestazioni servizi MMG, PLS, Contin. assistenziale	-
R	AA0400	A.4.A.1.6) Prestazioni servizi farmaceutica convenzionata	-
R	AA0410	A.4.A.1.7) Prestazioni termali	-
R	AA0420	A.4.A.1.8) Prestazioni trasporto ambulanze ed elisoccorso	-
R	AA0430	A.4.A.1.9) Altre prestazioni sanitarie e socio-sanitarie a rilevanza sanitaria	-
	AA0440	*A.4.A.2) Ricavi per prestaz. sanitarie e sociosanitarie a rilevanza sanitaria erogate ad altri soggetti pubblici*	-

FACSIMILE

	AA0450	*A.4.A.3) Ricavi per prestaz. sanitarie e sociosanitarie a rilevanza sanitaria erogate a soggetti pubblici Extraregione*	-
S	AA0460	A.4.A.3.1) Prestazioni di ricovero	-
S	AA0470	A.4.A.3.2) Prestazioni ambulatoriali	-
SS	AA0480	A.4.A.3.3) Prestazioni di psichiatria non soggetta a compensazione (resid. e semiresid.)	-
S	AA0490	A.4.A.3.4) Prestazioni di File F	-
S	AA0500	A.4.A.3.5) Prestazioni servizi MMG, PLS, Contin. assistenziale Extraregione	-
S	AA0510	A.4.A.3.6) Prestazioni servizi farmaceutica convenzionata Extraregione	-
S	AA0520	A.4.A.3.7) Prestazioni termali Extraregione	-
S	AA0530	A.4.A.3.8) Prestazioni trasporto ambulanze ed elisoccorso Extraregione	-
S	AA0540	A.4.A.3.9) Altre prestazioni sanitarie e sociosanitarie a rilevanza sanitaria Extraregione	-
S	AA0550	A.4.A.3.10) Ricavi per cessione di emocomponenti e cellule staminali Extraregione	-
S	AA0560	A.4.A.3.11) Ricavi per differenziale tariffe TUC	-
SS	AA0570	A.4.A.3.12) Altre prestazioni sanitarie e sociosanitarie a rilevanza sanitaria non soggette a compensazione Extraregione	-
SS	AA0580	*A.4.A.3.12.A) Prestazioni di assistenza riabilitativa non soggette a compensazione Extraregione*	-
SS	AA0590	*A.4.A.3.12.B) Altre prestazioni sanitarie e socio-sanitarie a rilevanza sanitaria non soggette a compensazione Extraregione*	-
	AA0600	A.4.A.3.13) Altre prestazioni sanitarie a rilevanza sanitaria - Mobilità attiva Internazionale	-
S	**AA0610**	***A.4.B) Ricavi per prestazioni sanitarie e sociosanitarie a rilevanza sanitaria erogate da privati v/residenti Extraregione in compensazione (mobilità attiva)***	-
S	AA0620	*A.4.B.1) Prestazioni di ricovero da priv. Extraregione in compensazione (mobilità attiva)*	-
S	AA0630	*A.4.B.2) Prestazioni ambulatoriali da priv. Extraregione in compensazione (mobilità attiva)*	-
S	AA0640	*A.4.B.3) Prestazioni di File F da priv. Extraregione in compensazione (mobilità attiva)*	-
S	AA0650	*A.4.B.4) Altre prestazioni sanitarie e sociosanitarie a rilevanza sanitaria erogate da privati v/residenti Extraregione in compensazione (mobilità attiva)*	-
	AA0660	***A.4.C) Ricavi per prestazioni sanitarie e sociosanitarie a rilevanza sanitaria erogate a privati***	-
	AA0670	***A.4.D) Ricavi per prestazioni sanitarie erogate in regime di intramoenia***	-
	AA0680	*A.4.D.1) Ricavi per prestazioni sanitarie intramoenia - Area ospedaliera*	-
	AA0690	*A.4.D.2) Ricavi per prestazioni sanitarie intramoenia - Area specialistica*	-
	AA0700	*A.4.D.3) Ricavi per prestazioni sanitarie intramoenia - Area sanità pubblica*	-
	AA0710	*A.4.D.4) Ricavi per prestazioni sanitarie intramoenia - Consulenze (ex art. 55 c.1 lett. c), d) ed ex art. 57-58)*	-
R	AA0720	*A.4.D.5) Ricavi per prestazioni sanitarie intramoenia - Consulenze (ex art. 55 c.1 lett. c), d) ed ex art. 57-58) (Aziende sanitarie pubbliche della Regione)*	-
	AA0730	*A.4.D.6) Ricavi per prestazioni sanitarie intramoenia - Altro*	-
R	AA0740	*A.4.D.7) Ricavi per prestazioni sanitarie intramoenia - Altro (Aziende sanitarie pubbliche della Regione)*	-
	AA0750	**A.5) Concorsi, recuperi e rimborsi**	**-**
	AA0760	***A.5.A) Rimborsi assicurativi***	-
	AA0770	***A.5.B) Concorsi, recuperi e rimborsi da Regione***	-
	AA0780	*A.5.B.1) Rimborso degli oneri stipendiali del personale dell'azienda in posizione di comando presso la Regione*	-
	AA0790	*A.5.B.2) Altri concorsi, recuperi e rimborsi da parte della Regione*	-
R	**AA0800**	***A.5.C) Concorsi, recuperi e rimborsi da Aziende sanitarie pubbliche della Regione***	**-**
R	AA0810	*A.5.C.1) Rimborso degli oneri stipendiali del personale dipendente dell'azienda in posizione di comando presso Aziende sanitarie pubbliche della Regione*	-
R	AA0820	*A.5.C.2) Rimborsi per acquisto beni da parte di Aziende sanitarie pubbliche della Regione*	-
R	AA0830	*A.5.C.3) Altri concorsi, recuperi e rimborsi da parte di Aziende sanitarie pubbliche della Regione*	-
	AA0840	***A.5.D) Concorsi, recuperi e rimborsi da altri soggetti pubblici***	**-**
	AA0850	*A.5.D.1) Rimborso degli oneri stipendiali del personale dipendente dell'azienda in posizione di comando presso altri soggetti pubblici*	-
	AA0860	*A.5.D.2) Rimborsi per acquisto beni da parte di altri soggetti pubblici*	-
	AA0870	*A.5.D.3) Altri concorsi, recuperi e rimborsi da parte di altri soggetti pubblici*	-
	AA0880	***A.5.E) Concorsi, recuperi e rimborsi da privati***	-
	AA0890	*A.5.E.1) Rimborso da aziende farmaceutiche per Pay back*	-
	AA0900	A.5.E.1.1) Pay-back per il superamento del tetto della spesa farmaceutica territoriale	-
	AA0910	A.5.E.1.2) Pay-back per superamento del tetto della spesa farmaceutica ospedaliera	-
	AA0920	A.5.E.1.3) Ulteriore Pay-back	-
	AA0930	*A.5.E.2) Altri concorsi, recuperi e rimborsi da privati*	-
	AA0940	**A.6) Compartecipazione alla spesa per prestazioni sanitarie (Ticket)**	**-**
	AA0950	***A.6.A) Compartecipazione alla spesa per prestazioni sanitarie - Ticket sulle prestazioni di specialistica ambulatoriale***	-
	AA0960	***A.6.B) Compartecipazione alla spesa per prestazioni sanitarie - Ticket sul pronto soccorso***	-
	AA0970	***A.6.C) Compartecipazione alla spesa per prestazioni sanitarie (Ticket) - Altro***	-
	AA0980	**A.7) Quota contributi c/capitale imputata all'esercizio**	**-**
	AA0990	***A.7.A) Quota imputata all'esercizio dei finanziamenti per investimenti dallo Stato***	-
	AA1000	***A.7.B) Quota imputata all'esercizio dei finanziamenti per investimenti da Regione***	-
	AA1010	***A.7.C) Quota imputata all'esercizio dei finanziamenti per beni di prima dotazione***	-
	AA1020	***A.7.D) Quota imputata all'esercizio dei contributi in c/ esercizio FSR destinati ad investimenti***	-
	AA1030	***A.7.E) Quota imputata all'esercizio degli altri contributi in c/ esercizio destinati ad investimenti***	-
	AA1040	***A.7.F) Quota imputata all'esercizio di altre poste del patrimonio netto***	-
	AA1050	**A.8) Incrementi delle immobilizzazioni per lavori interni**	-
	AA1060	**A.9) Altri ricavi e proventi**	**-**

C.R.I.B.A.

	AA1070	***A.9.A) Ricavi per prestazioni non sanitarie***	-
	AA1080	***A.9.B) Fitti attivi ed altri proventi da attività immobiliari***	-
	AA1090	***A.9.C) Altri proventi diversi***	-
	AZ9999	**Totale valore della produzione (A)**	**10,365**
		B) Costi della produzione	
	BA0010	**B.1) Acquisti di beni**	**96**
	BA0020	***B.1.A) Acquisti di beni sanitari***	***83***
	BA0030	*B.1.A.1) Prodotti farmaceutici ed emoderivati*	*9*
	BA0040	B.1.A.1.1) Medicinali con AIC, ad eccezione di vaccini ed emoderivati di produzione regionale	9
	BA0050	B.1.A.1.2) Medicinali senza AIC	-
	BA0060	B.1.A.1.3) Emoderivati di produzione regionale	-
	BA0070	*B.1.A.2) Sangue ed emocomponenti*	-
R	BA0080	B.1.A.2.1) da pubblico (Aziende sanitarie pubbliche della Regione) – Mobilità intraregionale	-
S	BA0090	B.1.A.2.2) da pubblico (Aziende sanitarie pubbliche extra Regione) – Mobilità extraregionale	-
	BA0100	B.1.A.2.3) da altri soggetti	-
	BA0210	*B.1.A.3) Dispositivi medici*	*74*
	BA0220	B.1.A.3.1) Dispositivi medici	73
	BA0230	B.1.A.3.2) Dispositivi medici impiantabili attivi	-
	BA0240	B.1.A.3.3) Dispositivi medico diagnostici in vitro (IVD)	1
	BA0250	*B.1.A.4) Prodotti dietetici*	-
	BA0260	*B.1.A.5) Materiali per la profilassi (vaccini)*	-
	BA0270	*B.1.A.6) Prodotti chimici*	-
	BA0280	*B.1.A.7) Materiali e prodotti per uso veterinario*	-
	BA0290	*B.1.A.8) Altri beni e prodotti sanitari*	-
R	BA0300	*B.1.A.9) Beni e prodotti sanitari da Aziende sanitarie pubbliche della Regione*	-
	BA0310	***B.1.B) Acquisti di beni non sanitari***	***13***
	BA0320	*B.1.B.1) Prodotti alimentari*	-
	BA0330	*B.1.B.2) Materiali di guardaroba, di pulizia e di convivenza in genere*	1
	BA0340	*B.1.B.3) Combustibili, carburanti e lubrificanti*	-
	BA0350	*B.1.B.4) Supporti informatici e cancelleria*	2
	BA0360	*B.1.B.5) Materiale per la manutenzione*	10
	BA0370	*B.1.B.6) Altri beni e prodotti non sanitari*	-
R	BA0380	*B.1.B.7) Beni e prodotti non sanitari da Aziende sanitarie pubbliche della Regione*	-
	BA0390	**B.2) Acquisti di servizi**	**8,002**
	BA0400	**B.2.A) Acquisti servizi sanitari**	**7,855**
	BA0410	***B.2.A.1) Acquisti servizi sanitari per medicina di base***	**-**
	BA0420	*B.2.A.1.1) - da convenzione*	-
	BA0430	*B.2.A.1.1.A) Costi per assistenza MMG*	-
	BA0440	*B.2.A.1.1.B) Costi per assistenza PLS*	-
	BA0450	*B.2.A.1.1.C) Costi per assistenza Continuità assistenziale*	-
	BA0460	*B.2.A.1.1.D) Altro (medicina dei servizi, psicologi, medici 118, ecc)*	-
R	BA0470	*B.2.A.1.2) - da pubblico (Aziende sanitarie pubbliche della Regione) - Mobilità intraregionale*	-
S	BA0480	*B.2.A.1.3) - da pubblico (Aziende sanitarie pubbliche Extraregione) - Mobilità extraregionale*	-
	BA0490	***B.2.A.2) Acquisti servizi sanitari per farmaceutica***	**-**
	BA0500	*B.2.A.2.1) - da convenzione*	-
R	BA0510	*B.2.A.2.2) - da pubblico (Aziende sanitarie pubbliche della Regione)- Mobilità intraregionale*	-
S	BA0520	*B.2.A.2.3) - da pubblico (Extraregione)*	-
	BA0530	***B.2.A.3) Acquisti servizi sanitari per assistenza specialistica ambulatoriale***	**-**
R	BA0540	*B.2.A.3.1) - da pubblico (Aziende sanitarie pubbliche della Regione)*	-
	BA0550	*B.2.A.3.2) - da pubblico (altri soggetti pubbl. della Regione)*	-
S	BA0560	*B.2.A.3.3) - da pubblico (Extraregione)*	-
	BA0570	*B.2.A.3.4) - da privato - Medici SUMAI*	-
	BA0580	*B.2.A.3.5) - da privato*	-
	BA0590	B.2.A.3.5.A) Servizi sanitari per assistenza specialistica da IRCCS privati e Policlinici privati	-
	BA0600	B.2.A.3.5.B) Servizi sanitari per assistenza specialistica da Ospedali Classificati privati	-
	BA0610	B.2.A.3.5.C) Servizi sanitari per assistenza specialistica da Case di Cura private	-
	BA0620	B.2.A.3.5.D) Servizi sanitari per assistenza specialistica da altri privati	-
	BA0630	*B.2.A.3.6) - da privato per cittadini non residenti - Extraregione (mobilità attiva in compensazione)*	-
	BA0640	***B.2.A.4) Acquisti servizi sanitari per assistenza riabilitativa***	**-**
R	BA0650	*B.2.A.4.1) - da pubblico (Aziende sanitarie pubbliche della Regione)*	-
	BA0660	*B.2.A.4.2) - da pubblico (altri soggetti pubbl. della Regione)*	-
SS	BA0670	*B.2.A.4.3) - da pubblico (Extraregione) non soggetti a compensazione*	-
	BA0680	*B.2.A.4.4) - da privato (intraregionale)*	-
	BA0690	*B.2.A.4.5) - da privato (extraregionale)*	-
	BA0700	***B.2.A.5) Acquisti servizi sanitari per assistenza integrativa***	**-**
R	BA0710	*B.2.A.5.1) - da pubblico (Aziende sanitarie pubbliche della Regione)*	-
	BA0720	*B.2.A.5.2) - da pubblico (altri soggetti pubbl. della Regione)*	-
S	BA0730	*B.2.A.5.3) - da pubblico (Extraregione)*	-
	BA0740	*B.2.A.5.4) - da privato*	-
	BA0750	***B.2.A.6) Acquisti servizi sanitari per assistenza protesica***	**-**
R	BA0760	*B.2.A.6.1) - da pubblico (Aziende sanitarie pubbliche della Regione)*	-

B.U.R.I.B.A.

	BA0770	*B.2.A.6.2) - da pubblico (altri soggetti pubbl. della Regione)*	-
S	BA0780	*B.2.A.6.3) - da pubblico (Extraregione)*	-
	BA0790	*B.2.A.6.4) - da privato*	-
	BA0800	***B.2.A.7) Acquisti servizi sanitari per assistenza ospedaliera***	**-**
R	BA0810	*B.2.A.7.1) - da pubblico (Aziende sanitarie pubbliche della Regione)*	-
	BA0820	*B.2.A.7.2) - da pubblico (altri soggetti pubbl. della Regione)*	-
S	BA0830	*B.2.A.7.3) - da pubblico (Extraregione)*	-
	BA0840	*B.2.A.7.4) - da privato*	-
	BA0850	B.2.A.7.4.A) Servizi sanitari per assistenza ospedaliera da IRCCS privati e Policlinici privati	-
	BA0860	B.2.A.7.4.B) Servizi sanitari per assistenza ospedaliera da Ospedali Classificati privati	-
	BA0870	B.2.A.7.4.C) Servizi sanitari per assistenza ospedaliera da Case di Cura private	-
	BA0880	B.2.A.7.4.D) Servizi sanitari per assistenza ospedaliera da altri privati	-
	BA0890	*B.2.A.7.5) - da privato per cittadini non residenti - Extraregione (mobilità attiva in compensazione)*	-
	BA0900	***B.2.A.8) Acquisto prestazioni di psichiatria residenziale e semiresidenziale***	**-**
R	BA0910	*B.2.A.8.1) - da pubblico (Aziende sanitarie pubbliche della Regione)*	-
	BA0920	*B.2.A.8.2) - da pubblico (altri soggetti pubbl. della Regione)*	-
SS	BA0930	*B.2.A.8.3) - da pubblico (Extraregione) - non soggette a compensazione*	-
	BA0940	*B.2.A.8.4) - da privato (intraregionale)*	-
	BA0950	*B.2.A.8.5) - da privato (extraregionale)*	-
	BA0960	***B.2.A.9) Acquisto prestazioni di distribuzione farmaci File F***	**-**
R	BA0970	*B.2.A.9.1) - da pubblico (Aziende sanitarie pubbliche della Regione) - Mobilità intraregionale*	-
	BA0980	*B.2.A.9.2) - da pubblico (altri soggetti pubbl. della Regione)*	-
S	BA0990	*B.2.A.9.3) - da pubblico (Extraregione)*	-
	BA1000	*B.2.A.9.4) - da privato (intraregionale)*	-
	BA1010	*B.2.A.9.5) - da privato (extraregionale)*	-
	BA1020	*B.2.A.9.6) - da privato per cittadini non residenti - Extraregione (mobilità attiva in compensazione)*	-
	BA1030	***B.2.A.10) Acquisto prestazioni termali in convenzione***	**-**
R	BA1040	*B.2.A.10.1) - da pubblico (Aziende sanitarie pubbliche della Regione) - Mobilità intraregionale*	-
	BA1050	*B.2.A.10.2) - da pubblico (altri soggetti pubbl. della Regione)*	-
S	BA1060	*B.2.A.10.3) - da pubblico (Extraregione)*	-
	BA1070	*B.2.A.10.4) - da privato*	-
	BA1080	*B.2.A.10.5) - da privato per cittadini non residenti - Extraregione (mobilità attiva in compensazione)*	-
	BA1090	***B.2.A.11) Acquisto prestazioni di trasporto sanitario***	***7,855***
R	BA1100	*B.2.A.11.1) - da pubblico (Aziende sanitarie pubbliche della Regione) - Mobilità intraregionale*	-
	BA1110	*B.2.A.11.2) - da pubblico (altri soggetti pubbl. della Regione)*	-
S	BA1120	*B.2.A.11.3) - da pubblico (Extraregione)*	-
	BA1130	*B.2.A.11.4) - da privato*	7,855
	BA1140	***B.2.A.12) Acquisto prestazioni Socio-Sanitarie a rilevanza sanitaria***	**-**
R	BA1150	*B.2.A.12.1) - da pubblico (Aziende sanitarie pubbliche della Regione) - Mobilità intraregionale*	-
	BA1160	*B.2.A.12.2) - da pubblico (altri soggetti pubblici della Regione)*	-
SS	BA1170	*B.2.A.12.3) - da pubblico (Extraregione) non soggette a compensazione*	-
	BA1180	*B.2.A.12.4) - da privato (intraregionale)*	-
	BA1190	*B.2.A.12.5) - da privato (extraregionale)*	-
	BA1200	***B.2.A.13) Compartecipazione al personale per att. libero-prof. (intramoenia)***	**-**
	BA1210	*B.2.A.13.1) Compartecipazione al personale per att. libero professionale intramoenia - Area ospedaliera*	-
	BA1220	*B.2.A.13.2) Compartecipazione al personale per att. libero professionale intramoenia- Area specialistica*	-
	BA1230	*B.2.A.13.3) Compartecipazione al personale per att. libero professionale intramoenia - Area sanità pubblica*	-
	BA1240	*B.2.A.13.4) Compartecipazione al personale per att. libero professionale intramoenia - Consulenze (ex art. 55 c.1 lett. c), d) ed ex Art. 57-58)*	-
R	BA1250	*B.2.A.13.5) Compartecipazione al personale per att. libero professionale intramoenia - Consulenze (ex art. 55 c.1 lett. c), d) ed ex Art. 57-58) (Aziende sanitarie pubbliche della Regione)*	-
	BA1260	*B.2.A.13.6) Compartecipazione al personale per att. libero professionale intramoenia - Altro*	-
R	BA1270	*B.2.A.13.7) Compartecipazione al personale per att. libero professionale intramoenia - Altro (Aziende sanitarie pubbliche della Regione)*	-
	BA1280	***B.2.A.14) Rimborsi, assegni e contributi sanitari***	**-**
	BA1290	*B.2.A.14.1) Contributi ad associazioni di volontariato*	-
	BA1300	*B.2.A.14.2) Rimborsi per cure all'estero*	-
	BA1310	*B.2.A.14.3) Contributi a società partecipate e/o enti dipendenti della Regione*	-
	BA1320	*B.2.A.14.4) Contributo Legge 210/92*	-
	BA1330	*B.2.A.14.5) Altri rimborsi, assegni e contributi*	-
R	BA1340	*B.2.A.14.6) Rimborsi, assegni e contributi v/Aziende sanitarie pubbliche della Regione*	-
	BA1350	***B.2.A.15) Consulenze, Collaborazioni, Interinale e altre prestazioni di lavoro sanitarie e sociosanitarie***	**-**
R	BA1360	*B.2.A.15.1) Consulenze sanitarie e sociosan. da Aziende sanitarie pubbliche della Regione*	-
	BA1370	*B.2.A.15.2) Consulenze sanitarie e sociosanit. da terzi - Altri soggetti pubblici*	-
	BA1380	*B.2.A.15.3) Consulenze, Collaborazioni, Interinale e altre prestazioni di lavoro sanitarie e socios. da privato*	-
	BA1390	B.2.A.15.3.A) Consulenze sanitarie da privato	-
	BA1400	B.2.A.15.3.B) Altre consulenze sanitarie e sociosanitarie da privato	-
	BA1410	B.2.A.15.3.C) Collaborazioni coordinate e continuative sanitarie e socios. da privato	-
	BA1420	B.2.A.15.3.D) Indennità a personale universitario - area sanitaria	-

R.G.S. - I.B.A.

	BA1430	B.2.A.15.3.E) Lavoro interinale - area sanitaria	-
	BA1440	B.2.A.15.3.F) Altre collaborazioni e prestazioni di lavoro - area sanitaria	-
	BA1450	*B.2.A.15.4) Rimborso oneri stipendiali del personale sanitario in comando*	-
R	BA1460	B.2.A.15.4.A) Rimborso oneri stipendiali personale sanitario in comando da Aziende sanitarie pubbliche della Regione	-
	BA1470	B.2.A.15.4.B) Rimborso oneri stipendiali personale sanitario in comando da Regioni, soggetti pubblici e da Università	-
SS	BA1480	B.2.A.15.4.C) Rimborso oneri stipendiali personale sanitario in comando da aziende di altre Regioni (Extraregione)	-
	BA1490	***B.2.A.16) Altri servizi sanitari e sociosanitari a rilevanza sanitaria***	**-**
R	BA1500	*B.2.A.16.1) Altri servizi sanitari e sociosanitari a rilevanza sanitaria da pubblico - Aziende sanitarie pubbliche della Regione*	-
	BA1510	*B.2.A.16.2) Altri servizi sanitari e sociosanitari a rilevanza sanitaria da pubblico - Altri soggetti pubblici della Regione*	-
	BA1520	*B.2.A.16.3) Altri servizi sanitari e sociosanitari a rilevanza sanitaria da pubblico (Extraregione)*	-
	BA1530	*B.2.A.16.4) Altri servizi sanitari da privato*	-
	BA1540	*B.2.A.16.5) Costi per servizi sanitari - Mobilità internazionale passiva*	-
S	**BA1550**	***B.2.A.17) Costi per differenziale tariffe TUC***	-
	BA1560	**B.2.B) Acquisti di servizi non sanitari**	***147***
	BA1570	***B.2.B.1) Servizi non sanitari***	***147***
	BA1580	*B.2.B.1.1) Lavanderia*	12
	BA1590	*B.2.B.1.2) Pulizia*	39
	BA1600	*B.2.B.1.3) Mensa*	4
	BA1610	*B.2.B.1.4) Riscaldamento*	45
	BA1620	*B.2.B.1.5) Servizi di assistenza informatica*	-
	BA1630	*B.2.B.1.6) Servizi trasporti (non sanitari)*	-
	BA1640	*B.2.B.1.7) Smaltimento rifiuti*	-
	BA1650	*B.2.B.1.8) Utenze telefoniche*	-
	BA1660	*B.2.B.1.9) Utenze elettricità*	30
	BA1670	*B.2.B.1.10) Altre utenze*	2
	BA1680	*B.2.B.1.11) Premi di assicurazione*	-
	BA1690	B.2.B.1.11.A) Premi di assicurazione - R.C. Professionale	-
	BA1700	B.2.B.1.11.B) Premi di assicurazione - Altri premi assicurativi	-
	BA1710	*B.2.B.1.12) Altri servizi non sanitari*	*15*
R	BA1720	B.2.B.1.12.A) Altri servizi non sanitari da pubblico (Aziende sanitarie pubbliche della Regione)	-
	BA1730	B.2.B.1.12.B) Altri servizi non sanitari da altri soggetti pubblici	-
	BA1740	B.2.B.1.12.C) Altri servizi non sanitari da privato	15
	BA1750	***B.2.B.2) Consulenze, Collaborazioni, Interinale e altre prestazioni di lavoro non sanitarie***	**-**
R	BA1760	*B.2.B.2.1) Consulenze non sanitarie da Aziende sanitarie pubbliche della Regione*	-
	BA1770	*B.2.B.2.2) Consulenze non sanitarie da Terzi - Altri soggetti pubblici*	-
	BA1780	*B.2.B.2.3) Consulenze, Collaborazioni, Interinale e altre prestazioni di lavoro non sanitarie da privato*	-
	BA1790	B.2.B.2.3.A) Consulenze non sanitarie da privato	-
	BA1800	B.2.B.2.3.B) Collaborazioni coordinate e continuative non sanitarie da privato	-
	BA1810	B.2.B.2.3.C) Indennità a personale universitario - area non sanitaria	-
	BA1820	B.2.B.2.3.D) Lavoro interinale - area non sanitaria	-
	BA1830	B.2.B.2.3.E) Altre collaborazioni e prestazioni di lavoro - area non sanitaria	-
	BA1840	*B.2.B.2.4) Rimborso oneri stipendiali del personale non sanitario in comando*	-
R	BA1850	B.2.B.2.4.A) Rimborso oneri stipendiali personale non sanitario in comando da Aziende sanitarie pubbliche della Regione	-
	BA1860	B.2.B.2.4.B) Rimborso oneri stipendiali personale non sanitario in comando da Regione, soggetti pubblici e da Università	-
SS	BA1870	B.2.B.2.4.C) Rimborso oneri stipendiali personale non sanitario in comando da aziende di altre Regioni (Extraregione)	-
	BA1880	***B.2.B.3) Formazione (esternalizzata e non)***	**-**
	BA1890	*B.2.B.3.1) Formazione (esternalizzata e non) da pubblico*	-
	BA1900	*B.2.B.3.2) Formazione (esternalizzata e non) da privato*	-
	BA1910	**B.3) Manutenzione e riparazione (ordinaria esternalizzata)**	**-**
	BA1920	***B.3.A) Manutenzione e riparazione ai fabbricati e loro pertinenze***	-
	BA1930	***B.3.B) Manutenzione e riparazione agli impianti e macchinari***	-
	BA1940	***B.3.C) Manutenzione e riparazione alle attrezzature sanitarie e scientifiche***	-
	BA1950	***B.3.D) Manutenzione e riparazione ai mobili e arredi***	-
	BA1960	***B.3.E) Manutenzione e riparazione agli automezzi***	-
	BA1970	***B.3.F) Altre manutenzioni e riparazioni***	-
R	**BA1980**	***B.3.G) Manutenzioni e riparazioni da Aziende sanitarie pubbliche della Regione***	-
	BA1990	**B.4) Godimento di beni di terzi**	**-**
	BA2000	***B.4.A) Fitti passivi***	-
	BA2010	***B.4.B) Canoni di noleggio***	**-**
	BA2020	*B.4.B.1) Canoni di noleggio - area sanitaria*	-
	BA2030	*B.4.B.2) Canoni di noleggio - area non sanitaria*	-
	BA2040	***B.4.C) Canoni di leasing***	**-**
	BA2050	*B.4.C.1) Canoni di leasing - area sanitaria*	-
	BA2060	*B.4.C.2) Canoni di leasing - area non sanitaria*	-
R	**BA2070**	***B.4.D) Locazioni e noleggi da Aziende sanitarie pubbliche della Regione***	-
	BA2080	***Totale Costo del personale***	***2,760***

B.U.R.I.B.A.

	BA2090	**B.5) Personale del ruolo sanitario**	**2,731**
	BA2100	***B.5.A) Costo del personale dirigente ruolo sanitario***	***1,483***
	BA2110	*B.5.A.1) Costo del personale dirigente medico*	*1,483*
	BA2120	*B.5.A.1.1) Costo del personale dirigente medico - tempo indeterminato*	1,483
	BA2130	*B.5.A.1.2) Costo del personale dirigente medico - tempo determinato*	-
	BA2140	*B.5.A.1.3) Costo del personale dirigente medico - altro*	-
	BA2150	*B.5.A.2) Costo del personale dirigente non medico*	-
	BA2160	*B.5.A.2.1) Costo del personale dirigente non medico - tempo indeterminato*	-
	BA2170	*B.5.A.2.2) Costo del personale dirigente non medico - tempo determinato*	-
	BA2180	*B.5.A.2.3) Costo del personale dirigente non medico - altro*	-
	BA2190	***B.5.B) Costo del personale comparto ruolo sanitario***	***1,248***
	BA2200	*B.5.B.1) Costo del personale comparto ruolo sanitario - tempo indeterminato*	1,248
	BA2210	*B.5.B.2) Costo del personale comparto ruolo sanitario - tempo determinato*	-
	BA2220	*B.5.B.3) Costo del personale comparto ruolo sanitario - altro*	-
	BA2230	**B.6) Personale del ruolo professionale**	**-**
	BA2240	***B.6.A) Costo del personale dirigente ruolo professionale***	**-**
	BA2250	*B.6.A.1) Costo del personale dirigente ruolo professionale - tempo indeterminato*	-
	BA2260	*B.6.A.2) Costo del personale dirigente ruolo professionale - tempo determinato*	-
	BA2270	*B.6.A.3) Costo del personale dirigente ruolo professionale - altro*	-
	BA2280	***B.6.B) Costo del personale comparto ruolo professionale***	**-**
	BA2290	*B.6.B.1) Costo del personale comparto ruolo professionale - tempo indeterminato*	-
	BA2300	*B.6.B.2) Costo del personale comparto ruolo professionale - tempo determinato*	-
	BA2310	*B.6.B.3) Costo del personale comparto ruolo professionale - altro*	-
	BA2320	**B.7) Personale del ruolo tecnico**	**-**
	BA2330	***B.7.A) Costo del personale dirigente ruolo tecnico***	**-**
	BA2340	*B.7.A.1) Costo del personale dirigente ruolo tecnico - tempo indeterminato*	-
	BA2350	*B.7.A.2) Costo del personale dirigente ruolo tecnico - tempo determinato*	-
	BA2360	*B.7.A.3) Costo del personale dirigente ruolo tecnico - altro*	-
	BA2370	***B.7.B) Costo del personale comparto ruolo tecnico***	**-**
	BA2380	*B.7.B.1) Costo del personale comparto ruolo tecnico - tempo indeterminato*	-
	BA2390	*B.7.B.2) Costo del personale comparto ruolo tecnico - tempo determinato*	-
	BA2400	*B.7.B.3) Costo del personale comparto ruolo tecnico - altro*	-
	BA2410	**B.8) Personale del ruolo amministrativo**	**29**
	BA2420	***B.8.A) Costo del personale dirigente ruolo amministrativo***	**-**
	BA2430	*B.8.A.1) Costo del personale dirigente ruolo amministrativo - tempo indeterminato*	-
	BA2440	*B.8.A.2) Costo del personale dirigente ruolo amministrativo - tempo determinato*	-
	BA2450	*B.8.A.3) Costo del personale dirigente ruolo amministrativo - altro*	-
	BA2460	***B.8.B) Costo del personale comparto ruolo amministrativo***	***29***
	BA2470	*B.8.B.1) Costo del personale comparto ruolo amministrativo - tempo indeterminato*	29
	BA2480	*B.8.B.2) Costo del personale comparto ruolo amministrativo - tempo determinato*	-
	BA2490	*B.8.B.3) Costo del personale comparto ruolo amministrativo - altro*	-
	BA2500	**B.9) Oneri diversi di gestione**	**2**
	BA2510	***B.9.A) Imposte e tasse (escluso IRAP e IRES)***	-
	BA2520	***B.9.B) Perdite su crediti***	-
	BA2530	***B.9.C) Altri oneri diversi di gestione***	***2***
	BA2540	*B.9.C.1) Indennità, rimborso spese e oneri sociali per gli Organi Direttivi e Collegio Sindacale*	-
	BA2550	*B.9.C.2) Altri oneri diversi di gestione*	2
	BA2560	***Totale Ammortamenti***	***1***
	BA2570	**B.10) Ammortamenti delle immobilizzazioni immateriali**	-
	BA2580	**B.11) Ammortamenti delle immobilizzazioni materiali**	***1***
	BA2590	**B.12) Ammortamento dei fabbricati**	**-**
	BA2600	***B.12.A) Ammortamenti fabbricati non strumentali (disponibili)***	-
	BA2610	***B.12.B) Ammortamenti fabbricati strumentali (indisponibili)***	-
	BA2620	**B.13) Ammortamenti delle altre immobilizzazioni materiali**	1
	BA2630	**B.14) Svalutazione delle immobilizzazioni e dei crediti**	**-**
	BA2640	***B.14.A) Svalutazione delle immobilizzazioni immateriali e materiali***	-
	BA2650	***B.14.B) Svalutazione dei crediti***	-
	BA2660	**B.15) Variazione delle rimanenze**	**-**
	BA2670	***B.15.A) Variazione rimanenze sanitarie***	-
	BA2680	***B.15.B) Variazione rimanenze non sanitarie***	-
	BA2690	**B.16) Accantonamenti dell'esercizio**	**-**
	BA2700	***B.16.A) Accantonamenti per rischi***	**-**
	BA2710	*B.16.A.1) Accantonamenti per cause civili ed oneri processuali*	-
	BA2720	*B.16.A.2) Accantonamenti per contenzioso personale dipendente*	-
	BA2730	*B.16.A.3) Accantonamenti per rischi connessi all'acquisto di prestazioni sanitarie da privato*	-
	BA2740	*B.16.A.4) Accantonamenti per copertura diretta dei rischi (autoassicurazione)*	-
	BA2750	*B.16.A.5) Altri accantonamenti per rischi*	-
	BA2760	***B.16.B) Accantonamenti per premio di operosità (SUMAI)***	-
	BA2770	***B.16.C) Accantonamenti per quote inutilizzate di contributi vincolati***	**-**
	BA2780	*B.16.C.1) Accantonamenti per quote inutilizzate contributi da Regione e Prov. Aut. per quota F.S. vincolato*	-
	BA2790	*B.16.C.2) Accantonamenti per quote inutilizzate contributi da soggetti pubblici (extra fondo) vincolati*	-
	BA2800	*B.16.C.3) Accantonamenti per quote inutilizzate contributi da soggetti pubblici per ricerca*	-

R.T.S. C.R.I.B.A.

	BA2810	*B.16.C.4) Accantonamenti per quote inutilizzate contributi vincolati da privati*	-
	BA2820	***B.16.D) Altri accantonamenti***	**-**
	BA2830	*B.16.D.1) Accantonamenti per interessi di mora*	-
	BA2840	*B.16.D.2) Acc. Rinnovi convenzioni MMG/PLS/MCA*	-
	BA2850	*B.16.D.3) Acc. Rinnovi convenzioni Medici Sumai*	-
	BA2860	*B.16.D.4) Acc. Rinnovi contratt.: dirigenza medica*	-
	BA2870	*B.16.D.5) Acc. Rinnovi contratt.: dirigenza non medica*	-
	BA2880	*B.16.D.6) Acc. Rinnovi contratt.: comparto*	-
	BA2890	*B.16.D.7) Altri accantonamenti*	-
	BZ9999	**Totale costi della produzione (B)**	**10,861**
		C) Proventi e oneri finanziari	
	CA0010	**C.1) Interessi attivi**	**-**
	CA0020	***C.1.A) Interessi attivi su c/tesoreria unica***	-
	CA0030	***C.1.B) Interessi attivi su c/c postali e bancari***	-
	CA0040	***C.1.C) Altri interessi attivi***	-
	CA0050	**C.2) Altri proventi**	**-**
	CA0060	***C.2.A) Proventi da partecipazioni***	-
	CA0070	***C.2.B) Proventi finanziari da crediti iscritti nelle immobilizzazioni***	-
	CA0080	***C.2.C) Proventi finanziari da titoli iscritti nelle immobilizzazioni***	-
	CA0090	***C.2.D) Altri proventi finanziari diversi dai precedenti***	-
	CA0100	***C.2.E) Utili su cambi***	-
	CA0110	**C.3) Interessi passivi**	**-**
	CA0120	***C.3.A) Interessi passivi su anticipazioni di cassa***	-
	CA0130	***C.3.B) Interessi passivi su mutui***	-
	CA0140	***C.3.C) Altri interessi passivi***	-
	CA0150	**C.4) Altri oneri**	**-**
	CA0160	***C.4.A) Altri oneri finanziari***	-
	CA0170	***C.4.B) Perdite su cambi***	-
	CZ9999	**Totale proventi e oneri finanziari (C)**	**-**
		D) Rettifiche di valore di attività finanziarie	
	DA0010	**D.1) Rivalutazioni**	-
	DA0020	**D.2) Svalutazioni**	-
	DZ9999	**Totale rettifiche di valore di attività finanziarie (D)**	**-**
		E) Proventi e oneri straordinari	
	EA0010	**E.1) Proventi straordinari**	**692**
	EA0020	***E.1.A) Plusvalenze***	-
	EA0030	***E.1.B) Altri proventi straordinari***	***692***
	EA0040	*E.1.B.1) Proventi da donazioni e liberalità diverse*	-
	EA0050	*E.1.B.2) Sopravvenienze attive*	*692*
R	EA0060	*E.1.B.2.1) Sopravvenienze attive v/Aziende sanitarie pubbliche della Regione*	-
	EA0070	*E.1.B.2.2) Sopravvenienze attive v/terzi*	*692*
S	EA0080	E.1.B.2.2.A) Sopravvenienze attive v/terzi relative alla mobilità extraregionale	-
	EA0090	E.1.B.2.2.B) Sopravvenienze attive v/terzi relative al personale	-
	EA0100	E.1.B.2.2.C) Sopravvenienze attive v/terzi relative alle convenzioni con medici di base	-
	EA0110	E.1.B.2.2.D) Sopravvenienze attive v/terzi relative alle convenzioni per la specialistica	-
	EA0120	E.1.B.2.2.E) Sopravvenienze attive v/terzi relative all'acquisto prestaz. sanitarie da operatori accreditati	-
	EA0130	E.1.B.2.2.F) Sopravvenienze attive v/terzi relative all'acquisto di beni e servizi	692
	EA0140	E.1.B.2.2.G) Altre sopravvenienze attive v/terzi	-
	EA0150	*E.1.B.3) Insussistenze attive*	-
R	EA0160	*E.1.B.3.1) Insussistenze attive v/Aziende sanitarie pubbliche della Regione*	-
	EA0170	*E.1.B.3.2) Insussistenze attive v/terzi*	-
S	EA0180	E.1.B.3.2.A) Insussistenze attive v/terzi relative alla mobilità extraregionale	-
	EA0190	E.1.B.3.2.B) Insussistenze attive v/terzi relative al personale	-
	EA0200	E.1.B.3.2.C) Insussistenze attive v/terzi relative alle convenzioni con medici di base	-
	EA0210	E.1.B.3.2.D) Insussistenze attive v/terzi relative alle convenzioni per la specialistica	-
	EA0220	E.1.B.3.2.E) Insussistenze attive v/terzi relative all'acquisto prestaz. sanitarie da operatori accreditati	-
	EA0230	E.1.B.3.2.F) Insussistenze attive v/terzi relative all'acquisto di beni e servizi	-
	EA0240	E.1.B.3.2.G) Altre insussistenze attive v/terzi	-
	EA0250	*E.1.B.4) Altri proventi straordinari*	-
	EA0260	**E.2) Oneri straordinari**	**-**
	EA0270	***E.2.A) Minusvalenze***	-
	EA0280	***E.2.B) Altri oneri straordinari***	**-**
	EA0290	*E.2.B.1) Oneri tributari da esercizi precedenti*	-
	EA0300	*E.2.B.2) Oneri da cause civili ed oneri processuali*	-
	EA0310	*E.2.B.3) Sopravvenienze passive*	-
R	EA0320	*E.2.B.3.1) Sopravvenienze passive v/Aziende sanitarie pubbliche della Regione*	-
R	EA0330	E.2.B.3.1.A) Sopravvenienze passive v/Aziende sanitarie pubbliche relative alla mobilità intraregionale	-
R	EA0340	E.2.B.3.1.B) Altre sopravvenienze passive v/Aziende sanitarie pubbliche della Regione	-
	EA0350	*E.2.B.3.2) Sopravvenienze passive v/terzi*	-
S	EA0360	E.2.B.3.2.A) Sopravvenienze passive v/terzi relative alla mobilità extraregionale	-
	EA0370	E.2.B.3.2.B) Sopravvenienze passive v/terzi relative al personale	-
	EA0380	*E.2.B.3.2.B.1) Soprav. passive v/terzi relative al personale - dirigenza medica*	-

Fac-simile C.R.I.B.A.

	EA0390	*E.2.B.3.2.B.2) Soprav. passive v/terzi relative al personale - dirigenza non medica*	-
	EA0400	*E.2.B.3.2.B.3) Soprav. passive v/terzi relative al personale - comparto*	-
	EA0410	E.2.B.3.2.C) Sopravvenienze passive v/terzi relative alle convenzioni con medici di base	-
	EA0420	E.2.B.3.2.D) Sopravvenienze passive v/terzi relative alle convenzioni per la specialistica	-
	EA0430	E.2.B.3.2.E) Sopravvenienze passive v/terzi relative all'acquisto prestaz. sanitarie da operatori accreditati	-
	EA0440	E.2.B.3.2.F) Sopravvenienze passive v/terzi relative all'acquisto di beni e servizi	-
	EA0450	E.2.B.3.2.G) Altre sopravvenienze passive v/terzi	-
	EA0460	*E.2.B.4) Insussistenze passive*	-
R	EA0470	*E.2.B.4.1) Insussistenze passive v/Aziende sanitarie pubbliche della Regione*	-
	EA0480	*E.2.B.4.2) Insussistenze passive v/terzi*	-
S	EA0490	E.2.B.4.2.A) Insussistenze passive v/terzi relative alla mobilità extraregionale	-
	EA0500	E.2.B.4.2.B) Insussistenze passive v/terzi relative al personale	-
	EA0510	E.2.B.4.2.C) Insussistenze passive v/terzi relative alle convenzioni con medici di base	-
	EA0520	E.2.B.4.2.D) Insussistenze passive v/terzi relative alle convenzioni per la specialistica	-
	EA0530	E.2.B.4.2.E) Insussistenze passive v/terzi relative all'acquisto prestaz. sanitarie da operatori accreditati	-
	EA0540	E.2.B.4.2.F) Insussistenze passive v/terzi relative all'acquisto di beni e servizi	-
	EA0550	E.2.B.4.2.G) Altre insussistenze passive v/terzi	-
	EA0560	*E.2.B.5) Altri oneri straordinari*	-
	EZ9999	**Totale proventi e oneri straordinari (E)**	**692**
	XA0000	**Risultato prima delle imposte (A - B +/- C +/- D +/- E)**	**196**
		Imposte e tasse	
	YA0010	**Y.1) IRAP**	**196**
	YA0020	***Y.1.A) IRAP relativa a personale dipendente***	196
	YA0030	***Y.1.B) IRAP relativa a collaboratori e personale assimilato a lavoro dipendente***	-
	YA0040	***Y.1.C) IRAP relativa ad attività di libera professione (intramoenia)***	-
	YA0050	***Y.1.D) IRAP relativa ad attività commerciale***	-
	YA0060	**Y.2) IRES**	**-**
	YA0070	***Y.2.A) IRES su attività istituzionale***	-
	YA0080	***Y.2.B) IRES su attività commerciale***	-
	YA0090	**Y.3) Accantonamento a F.do Imposte (Accertamenti, condoni, ecc.)**	-
	YZ9999	**Totale imposte e tasse**	**196**
	ZZ9999	**RISULTATO DI ESERCIZIO**	**-**

F.to Il Direttore Generale ai sensi D.Lgs. 39/93 ……
F.to Il Responsabile Economico Finanziario ai sensi D.Lgs. 39/93…….

RLS.C.R.I.B.A.

710 **ASST DEI SETTE LAGHI**

Cod.	Voce	2017	2018	
		Valore netto al 31/12/2017	*Valore netto al 31/12/2018*	*Variazione*
		A	B	(B-A)
	RICAVI			
AOIR01	DRG	188,806	186,061	- *2,745*
AOIR02	Funzioni non tariffate	31,488	30,160	- *1,328*
AOIR03	Ambulatoriale	76,094	77,198	*1,104*
AOIR04	Neuropsichiatria	1,515	1,456	- *59*
AOIR05	Screening	670	707	*37*
AOIR06	Entrate proprie	24,582	23,942	- *640*
AOIR07	Libera professione (art. 55 CCNL)	7,085	6,981	- *104*
AOIR08	Psichiatria	6,662	6,485	- *177*
AOIR09	File F	35,347	41,337	*5,990*
AOIR10	Utilizzi contributi esercizi precedenti	642	759	*117*
AOIR11	Altri contributi da Regione (al netto rettifiche)	47,592	56,507	*8,915*
AOIR12	Altri contributi (al netto rettifiche)	11,943	11,420	- *523*
AOIR13	Proventi finanziari e straordinari	4,728	1,259	- *3,469*
AOIR15	Prestazioni sanitarie	14,659	14,440	- *219*
	Totale Ricavi (al netto capitalizzati)	**451,813**	**458,712**	***6,899***
	COSTI			
AOIC01	Personale	219,518	226,837	*7,319*
AOIC02	IRAP personale dipendente	14,558	15,075	*517*
AOIC03	Libera professione (art. 55 CCNL) + IRAP	4,967	4,445	- *522*
AOIC04	Beni e Servizi (netti)	200,130	205,346	*5,216*
AOIC05	Ammortamenti (al netto dei capitalizzati)	1,248	1,560	*312*
AOIC06	Altri costi	18,381	18,634	*253*
AOIC07	Accantonamenti dell'esercizio	7,342	7,010	- *332*
AOIC08	Oneri finanziari e straordinari	2,041	1,213	- *828*
AOIC17	Integrativa e protesica	10,266	10,848	*582*
	Totale Costi (al netto capitalizzati)	**478,451**	**490,968**	***12,517***
AOIR14	Contributo da destinare al finanziamento del PSSR, progetti obiettivo, miglioramento qualità offerta e realizzazione piani	26,638	32,256	*5,618*
	Risultato economico	**-**	**-**	**-**

(Valori in migliaia di Euro)

RISERVATA

710	ASST DEI SETTE LAGHI

SCHEDA RIEPILOGATIVA AREA SANITARIA

Cod.	Voce	2017	2018	
		Valore netto al 31/12/2017	*Valore netto al 31/12/2018*	*Variazione*
		A	B	(B-A)
	RICAVI			
AOIR01	DRG	188,806	186,061	- *2,745*
AOIR02	Funzioni non tariffate	31,488	30,160	- *1,328*
AOIR03	Ambulatoriale	76,094	77,198	*1,104*
AOIR04	Neuropsichiatria	1,515	1,456	- *59*
AOIR05	Screening	670	707	*37*
AOIR06	Entrate proprie	23,506	23,046	- *460*
AOIR07	Libera professione (art. 55 CCNL)	6,875	6,817	- *58*
AOIR08	Psichiatria	6,662	6,485	- *177*
AOIR09	File F	35,347	41,337	*5,990*
AOIR10	Utilizzi contributi esercizi precedenti	642	759	*117*
AOIR11	Altri contributi da Regione (al netto rettifiche)	13,283	20,616	*7,333*
AOIR12	Altri contributi (al netto rettifiche)	1,557	1,055	- *502*
AOIR13	Proventi finanziari e straordinari	4,008	567	- *3,441*
AOIR15	Prestazioni sanitarie	14,634	14,440	- *194*
	Totale Ricavi (al netto capitalizzati)	**405,087**	**410,704**	***5,617***
	COSTI			
AOIC01	Personale	203,811	211,646	*7,835*
AOIC02	IRAP personale dipendente	13,502	14,054	*552*
AOIC03	Libera professione (art. 55 CCNL) + IRAP	4,813	4,317	- *496*
AOIC04	Beni e Servizi (netti)	188,869	192,835	*3,966*
AOIC05	Ammortamenti (al netto dei capitalizzati)	1,050	1,365	*315*
AOIC06	Altri costi	10,297	10,536	*239*
AOIC07	Accantonamenti dell'esercizio	7,342	6,994	- *348*
AOIC08	Oneri finanziari e straordinari	2,041	1,213	- *828*
AOIC17	Integrativa e protesica	-	-	-
	Totale Costi (al netto capitalizzati)	**431,725**	**442,960**	***11,235***
AOIR14	Contributo da destinare al finanziamento del PSSR, progetti obiettivo, miglioramento qualità offerta e realizzazione piani di sviluppo regionali (FSR indistinto)	26,638	32,256	*5,618*
	Risultato economico	**-**	**-**	**-**

(Valori in migliaia di Euro)

RISERVATA

710	ASST DEI SETTE LAGHI

SCHEDA RIEPILOGATIVA AREA TERRITORIALE

Cod.	Voce	2017	2018	
		Valore netto al 31/12/2017	*Valore netto al 31/12/2018*	*Variazione*
		A	B	(B-A)
	RICAVI			
AOIR01	DRG	-	-	-
AOIR02	Funzioni non tariffate	-	-	-
AOIR03	Ambulatoriale	-	-	-
AOIR04	Neuropsichiatria	-	-	-
AOIR05	Screening	-	-	-
AOIR06	Entrate proprie	1,076	896	- *180*
AOIR07	Libera professione (art. 55 CCNL)	210	164	- *46*
AOIR08	Psichiatria	-	-	-
AOIR09	File F	-	-	-
AOIR10	Utilizzi contributi esercizi precedenti	-	-	-
AOIR11	Altri contributi da Regione (al netto rettifiche)	34,309	35,891	*1,582*
AOIR12	Altri contributi (al netto rettifiche)	-	-	-
AOIR13	Proventi finanziari e straordinari	3	-	- *3*
AOIR15	Prestazioni sanitarie	25	-	- *25*
	Totale Ricavi (al netto capitalizzati)	**35,623**	**36,951**	***1,328***
	COSTI			
AOIC01	Personale	12,945	12,431	- *514*
AOIC02	IRAP personale dipendente	860	825	- *35*
AOIC03	Libera professione (art. 55 CCNL) + IRAP	154	128	- *26*
AOIC04	Beni e Servizi (netti)	10,969	12,266	*1,297*
AOIC05	Ammortamenti (al netto dei capitalizzati)	196	194	- *2*
AOIC06	Altri costi	233	243	*10*
AOIC07	Accantonamenti dell'esercizio	-	16	*16*
AOIC08	Oneri finanziari e straordinari	-	-	-
AOIC17	Integrativa e protesica	10,266	10,848	*582*
	Totale Costi (al netto capitalizzati)	**35,623**	**36,951**	***1,328***
AOIR14	Contributo da destinare al finanziamento del PSSR, progetti obiettivo, miglioramento qualità offerta e realizzazione piani di sviluppo regionali (FSR indistinto)	-	-	-
	Risultato economico	**-**	**-**	**-**

(Valori in migliaia di Euro)

RISERVATO

710 **ASST DEI SETTE LAGHI**

SCHEDA RIEPILOGATIVA AREA EMERGENZA 118

Cod.	Voce	2017	2018	
		Valore netto al 31/12/2017	*Valore netto al 31/12/2018*	*Variazione*
		A	B	(B-A)
	RICAVI			
AOIR01	DRG	-	-	-
AOIR02	Funzioni non tariffate	-	-	-
AOIR03	Ambulatoriale	-	-	-
AOIR04	Neuropsichiatria	-	-	-
AOIR05	Screening	-	-	-
AOIR06	Entrate proprie	-	-	-
AOIR07	Libera professione (art. 55 CCNL)	-	-	-
AOIR08	Psichiatria	-	-	-
AOIR09	File F	-	-	-
AOIR10	Utilizzi contributi esercizi precedenti	-	-	-
AOIR11	Altri contributi da Regione (al netto rettifiche)	-	-	-
AOIR12	Altri contributi (al netto rettifiche)	10,386	10,365	- *21*
AOIR13	Proventi finanziari e straordinari	717	692	- *25*
AOIR15	Prestazioni sanitarie	-	-	-
	Totale Ricavi (al netto capitalizzati)	**11,103**	**11,057**	**- *46***
	COSTI			
AOIC01	Personale	2,762	2,760	- *2*
AOIC02	IRAP personale dipendente	196	196	-
AOIC03	Libera professione (art. 55 CCNL) + IRAP	-	-	-
AOIC04	Beni e Servizi (netti)	292	245	- *47*
AOIC05	Ammortamenti (al netto dei capitalizzati)	2	1	- *1*
AOIC06	Altri costi	7,851	7,855	*4*
AOIC07	Accantonamenti dell'esercizio	-	-	-
AOIC08	Oneri finanziari e straordinari	-	-	-
AOIC17	Integrativa e protesica	-	-	-
	Totale Costi (al netto capitalizzati)	**11,103**	**11,057**	**- *46***
AOIR14	Contributo da destinare al finanziamento del PSSR, progetti obiettivo, miglioramento qualità offerta e realizzazione piani di sviluppo regionali (FSR indistinto)	-	-	-
	Risultato economico	**-**	**-**	**-**

(Valori in migliaia di Euro)

BOZZA

AZIENDE SOCIO SANITARIE TERRITORIALI - INDICATORI DI BILANCIO Consuntivo 2018

710 **ASST DEI SETTE LAGHI**

Indicatori economici-gestionali		Valore netto al 31/12/2017	Valore netto al 31/12/2018	**Valore netto al 31/12/2017**	**Valore netto al 31/12/2018**
Indicatore 1:	Costi del personale Ricavi della gestione caratteristica	204,164 401,079	211,907 410,137	**50.90%**	**51.67%**
Indicatore 2:	Costi per beni e servizi Ricavi della gestione caratteristica	202,500 401,079	208,204 410,137	**50.49%**	**50.76%**
Sottoindicatore 2.1:	Acquisti di beni sanitari Ricavi della gestione caratteristica	108,441 401,079	113,527 410,137	**27.04%**	**27.68%**
Sottoindicatore 2.1.1:	*Farmaci ed emoderivati* *Ricavi della gestione caratteristica*	*56,911* *401,079*	*62,241* *410,137*	***14.19%***	***15.18%***
Sottoindicatore 2.1.2:	*Materiali diagnostici* *Ricavi della gestione caratteristica*	*2,267* *401,079*	*2,069* *410,137*	***0.57%***	***0.50%***
Sottoindicatore 2.1.3:	*Presidi chirurgici e materiali sanitari* *Ricavi della gestione caratteristica*	*3,078* *401,079*	*3,258* *410,137*	***0.77%***	***0.79%***
Sottoindicatore 2.1.4:	*Materiali protesici* *Ricavi della gestione caratteristica*	*12,391* *401,079*	*12,450* *410,137*	***3.09%***	***3.04%***
Sottoindicatore 2.2:	Acquisti di beni non sanitari Ricavi della gestione caratteristica	2,344 401,079	2,251 410,137	**0.58%**	**0.55%**
Sottoindicatore 2.3:	Consulenze, Collaborazioni, Interinale e altre prestazioni di lavoro sanitarie e sociosanitarie Ricavi della gestione caratteristica	6,004 401,079	5,584 410,137	**1.50%**	**1.36%**
Sottoindicatore 2.4:	Altri servizi sanitari e sociosanitari a rilevanza sanitaria	4,177	3,504	**1.04%**	**0.85%**

RIS.C.RI.B.A.

	Ricavi della gestione caratteristica	401,079	410,137		
Sottoindicatore 2.5:	Servizi non sanitari Ricavi della gestione caratteristica	47,121 401,079	47,869 410,137	**11.75%**	**11.67%**
Sottoindicatore 2.6:	Consulenze, Collaborazioni, Interinale e altre prestazioni di lavoro non sanitarie Ricavi della gestione caratteristica	490 401,079	544 410,137	**0.12%**	**0.13%**
Sottoindicatore 2.7:	Manutenzione e riparazione (ordinaria esternalizzata) Ricavi della gestione caratteristica	16,271 401,079	17,546 410,137	**4.06%**	**4.28%**
Sottoindicatore 2.8:	Godimento di beni di terzi Ricavi della gestione caratteristica	4,921 401,079	4,714 410,137	**1.23%**	**1.15%**
Sottoindicatore 2.9:	Integrativa e protesica Ricavi della gestione caratteristica	10,266 401,079	10,848 410,137	**2.56%**	**2.64%**
Indicatore 3:	Costi caratteristici Ricavi della gestione caratteristica	442,907 401,079	455,186 410,137	**110.43%**	**110.98%**
Indicatore 4:	Costi caratteristici Totale costi al netto amm.ti sterilizzati	442,907 431,083	455,186 442,201	**102.74%**	**102.94%**
Indicatore 5	Contributo PSSR Ricavi della gestione caratteristica	26,638 -	32,256 -	**#DIV/0!**	**#DIV/0!**

Note:

(1) Costi del personale: personale strutturato (mod A) e costo dei contratti atipici (righe di bilancio: prestazioni lavoro interinale, collaborazioni coordinate e continuative).

(2) Ricavi della gestione caratteristica: valore della produzione al netto dei costi capitalizzati e dell'eventuale contributo PSSR.

(3) Costi per beni e servizi: somma delle seguenti categorie: acquisti di beni, acquisti di servizi, manutenzione e riparazioni, godimento di beni di terzi, oneri diversi di gestione.

(4) Costi caratteristici: comprende i Costi della produzione, oneri finanziari e imposte e tasse.

(5) Totale costi al netto amm.ti sterilizzati: totale complessivo dei costi al netto dei costi capitalizzati.

ASCRIBA

BILANCIO SANITARIO

A.1.A) Contributi da Regione per quota Fondo Sanitario regionale

Dettaglio conto: 4.10.10.10.050.000.00.000
Contributi per obiettivi di piano sanitario nazionale (di parte corrente) (FSR indistinto)

			IMPORTI ASSEGNATI							DATI CONSUNTIVO											
Descrizione dell'ente o del soggetto concedente	nr. atto di assegnazione	Destinazione dell'assegnazione	Investimenti Assegnati (€/1.000)	Beni e servizi assegnati (€/1.000)	Prestazioni MMG/PLS/MCA	Prestazioni Sanitarie	Costi Personale assegnati (€/1.000)	Altri oneri assegnati (€/1.000)	Totale assegnato (€/1.000)	Investimenti preventivo (€/1.000)	Beni e servizi assegnati (€/1.000)	Prestazioni MMG/PLS/MCA	Prestazioni Sanitarie	Costi Personale assegnati (€/1.000)	Altri oneri assegnati (€/1.000)	Importo utilizzato preventivo (€/1.000)	Accant. quote inutilizzate contributi (€/1.000)	Incassato su assegnato 2018	Credito residuo su assegnato 2018	Importo Utilizzato CE (€/1.000)	Importo Utilizzato DI CUI SOCIO SAN (€/1.000)
REGIONE LOMBARDIA DG SALUTE		Contributo per ATS: Progetti Psichiatria							-							-	-		-	-	
REGIONE LOMBARDIA DG SALUTE		Contributo per ATS: Progetti Neuropsichitaria							-							-	-		-	-	
REGIONE LOMBARDIA DG SALUTE		Contributo per ATS: Ambulatori al sabato							-							-	-		-	-	
REGIONE LOMBARDIA DG SALUTE		Contributo per ATS: Progettualità CREG							-							-	-		-	-	
TOTALE NOTA INTEGRATIVA -Consuntivo - 2018			0	0	0	0	0	0	0	0	0	0	0	0	0	0	0	0	0	0	0

Dettaglio conto: 4.10.10.10.090.000.00.000
Altri contributi da Regione (FSR indistinto)

			IMPORTI ASSEGNATI							DATI CONSUNTIVO											
Descrizione dell'ente o del soggetto concedente	nr. atto di assegnazione	Destinazione dell'assegnazione	Investimenti Assegnati (€/1.000)	Beni e servizi assegnati (€/1.000)	Prestazioni MMG/PLS/MCA	Prestazioni Sanitarie	Costi Personale assegnati (€/1.000)	Altri oneri assegnati (€/1.000)	Totale assegnato (€/1.000)	Investimenti preventivo (€/1.000)	Beni e servizi assegnati (€/1.000)	Prestazioni MMG/PLS/MCA	Prestazioni Sanitarie	Costi Personale assegnati (€/1.000)	Altri oneri assegnati (€/1.000)	Importo utilizzato preventivo (€/1.000)	Accant. quote inutilizzate contributi (€/1.000)	Incassato su assegnato 2018	Credito residuo su assegnato 2018	Importo Utilizzato CE (€/1.000)	Importo Utilizzato DI CUI SOCIO SAN (€/1.000)
REGIONE LOMBARDIA DG SALUTE		Contributo per ATS: Reti ODCP							-							-	-		-	-	
REGIONE LOMBARDIA DG SALUTE		Contributo per ATS: Subacuti							-							-	-		-	-	
REGIONE LOMBARDIA DG SALUTE		Contributo per ATS: SISS Farmaceutica							-							-	-		-	-	
REGIONE LOMBARDIA DG SALUTE		Contributo per ATS: L. 210/92							-							-	-		-	-	
REGIONE LOMBARDIA DG SALUTE	Decreto 6245 del 7.5.2019	Contributo per ASST/IRCCS: Equiparazione finanziaria		5,941					5,941		5,941					5,941	-	5,941	-	-	
REGIONE LOMBARDIA DG SALUTE		Contributo per ASST/IRCCS: Sanità Penitenziaria							-							-	-		-	-	
REGIONE LOMBARDIA DG SALUTE		Contributo per ASST/IRCCS: Nuovi Ospedali							-							-	-		-	-	

365

REGIONE LOMBARDIA DG SALUTE		Contributo per ASST/IRCCS: storicizzazione anni precedenti							-								-	-		-	-	
REGIONE LOMBARDIA DG SALUTE	Decreto 6245 del 7.5.2019	Contributo per ASST/IRCCS: accantonamenti franchigie/SIR e autoassicurazione		2,789					2,789		2,789					2,789	-	-	2,789	2,789		
REGIONE LOMBARDIA DG SALUTE	Decreto 6245 del 7.5.2019	Contributo RAR (compresi oneri e Irap)					2,110		2,110				2,110		2,110	-	2,109	1	-			
REGIONE LOMBARDIA DG SALUTE		Contributo rimodulazione funzioni anni pregressi							-						-	-		-	-			
REGIONE LOMBARDIA DG SALUTE	Decreto 6245 del 7.5.2019	Contributo abbattimento File F		150					150		150				150	-	150	-	-			
REGIONE LOMBARDIA DG SALUTE	Decreto 6245 del 7.5.2019	Contributi per rinnovi contrattuale						7,684	7,684					7,684	7,684	-	4,514	3,170	-			
REGIONE LOMBARDIA DG SALUTE	Decreto 6245 del 7.5.2019	Progetti: riconoscimento ricoveri cittadini extracomunitari		4					4		4				4	-	4	-	-			
REGIONE LOMBARDIA DG SALUTE	Decreto 6245 del 7.5.2019	Progetti: riconoscimento ricoveri cittadini extracomunitari		2					2		2				2	-	2	-	-			
REGIONE LOMBARDIA DG SALUTE	Decreto 6245 del 7.5.2019	Progetti: formazione aggiornamento prof.le per personale in servizio nei reparti di malattie infettive. L. 135/1990		75					75		75				75	-	-	75	-			
REGIONE LOMBARDIA DG SALUTE	Decreto 6245 del 7.5.2019	Progetti: innovazione in ambito sanitario e socio sanitario di cui al ando ex decreto n.2713/2018 - progetto "sordità a 360°"		280					**280**		280				280	-	-	280	-			
TOTALE NOTA INTEGRATIVA -Consuntivo - 2018			**0**	**9,241**	**0**	**0**	**2,110**	**7,684**	**19,035**	**0**	**9,241**	**0**	**0**	**2,110**	**7,684**	**19,035**	**0**	**12,720**	**6,315**	**2,789**	**0**	

Dettaglio conto: 4.10.10.10.095.000.00.000
Altri contributi da Regione per servizi socio-sanitari (ASSI)-(FSR indistinto)

			IMPORTI ASSEGNATI							DATI CONSUNTIVO											
Descrizione dell'ente o del soggetto concedente	nr. atto di assegnazione	Destinazione dell'assegnazione	Investimenti Assegnati (€/1.000)	Beni e servizi assegnati (€/1.000)	Prestazioni MMG/PLS/MCA	Prestazioni Sanitarie	Costi Personale assegnati (€/1.000)	Altri oneri assegnati (€/1.000)	Totale assegnato (€/1.000)	Investimenti preventivo (€/1.000)	Beni e servizi assegnati (€/1.000)	Prestazioni MMG/PLS/MCA	Prestazioni Sanitarie	Costi Personale assegnati (€/1.000)	Altri oneri assegnati (€/1.000)	Importo utilizzato preventivo (€/1.000)	Accant. quote inutilizzate contributi (€/1.000)	Incassato su assegnato 2018	Credito residuo su assegnato 2018	Importo Utilizzato CE (€/1.000)	Importo Utilizzato DI CUI SOCIO SAN (€/1.000)

PER UFFICIO

									-									-	-		-	-		
									-									-	-		-	-		
									-									-	-		-	-		
									-									-	-		-	-		
									-									-	-		-	-		
									-									-	-		-	-		
									-									-	-		-	-		
									-									-	-		-	-		
									-									-	-		-	-		
									-									-	-		-	-		
									-									-	-		-	-		
									-									-	-		-	-		
									-									-	-		-	-		
									-									-	-		-	-		
									-									-	-		-	-		
									-									-	-		-	-		
									-									-	-		-	-		
									-									-	-		-	-		
									-									-	-		-	-		
									-									-	-		-	-		
									-									-	-		-	-		
TOTALE NOTA INTEGRATIVA -Consuntivo - 2018			**0**	**0**	**0**	**0**	**0**	**0**	**0**	**0**	**0**	**0**	**0**	**0**	**0**	**0**	**0**	**0**	**0**	**0**	**0**	**0**	**0**	**0**

Dettaglio conto: 4.10.10.10.210.000.00.000
Contributi da Regione (FSR vincolato)

			IMPORTI ASSEGNATI							DATI CONSUNTIVO												
Descrizione dell'ente o del soggetto concedente	nr. atto di assegnazione	Destinazione dell'assegnazione	Investimenti Assegnati (€/1.000)	Beni e servizi assegnati (€/1.000)	Prestazioni MMG/PLS/MCA	Prestazioni Sanitarie	Costi Personale assegnati (€/1.000)	Altri oneri assegnati (€/1.000)	Totale assegnato (€/1.000)	Investimenti preventivo (€/1.000)	Beni e servizi assegnati (€/1.000)	Prestazioni MMG/PLS/MCA	Prestazioni Sanitarie	Costi Personale assegnati (€/1.000)	Altri oneri assegnati (€/1.000)	Importo utilizzato preventivo (€/1.000)	Accant. quote inutilizzate contributi (€/1.000)	Incassato su assegnato 2018	Credito residuo su assegnato 2018	Importo Utilizzato CE (€/1.000)	Importo Utilizzato DI CUI SOCIO SAN (€/1.000)
REGIONE LOMBARDIA DG SALUTE		Contributo per ASST/IRCCS: Corsi di formazione L. 135/90 AIDS							-							-	-		-	-	
REGIONE LOMBARDIA DG SALUTE		Contributo per ATS: AIDS (L. 135/90) Domiciliare							-							-	-		-	-	
REGIONE LOMBARDIA DG SALUTE	Decreto 6245 del 7.5.2019	Contributo per ASST/IRCCS: Sanità Penitenziaria		301					301		301					301	-	255	46	-	
									-							-	-		-	-	
									-							-	-		-	-	
									-							-	-		-	-	
									-							-	-		-	-	
									-							-	-		-	-	
									-							-	-		-	-	
									-							-	-		-	-	
									-							-	-		-	-	
									-							-	-		-	-	
									-							-	-		-	-	
									-							-	-		-	-	
									-							-	-		-	-	
									-							-	-		-	-	
									-							-	-		-	-	
									-							-	-		-	-	
									-							-	-		-	-	
									-							-	-		-	-	
									-							-	-		-	-	
									-							-	-		-	-	
									-							-	-		-	-	
									-							-	-		-	-	
									-							-	-		-	-	
									-							-	-		-	-	
									-							-	-		-	-	
									-							-	-		-	-	
									-							-	-		-	-	
									-							-	-		-	-	
									-							-	-		-	-	
									-							-	-		-	-	
									-							-	-		-	-	
									-							-	-		-	-	
									-							-	-		-	-	
									-							-	-		-	-	
									-							-	-		-	-	
									-							-	-		-	-	
									-							-	-		-	-	
									-							-	-		-	-	
									-							-	-		-	-	
									-							-	-		-	-	
									-							-	-		-	-	
									-							-	-		-	-	
									-							-	-		-	-	
									-							-	-		-	-	
									-							-	-		-	-	
									-							-	-		-	-	
									-							-	-		-	-	
									-							-	-		-	-	
									-							-	-		-	-	
									-							-	-		-	-	
									-							-	-		-	-	
TOTALE NOTA INTEGRATIVA -Consuntivo - 2018			**0**	**301**	**0**	**0**	**0**	**0**	**301**	**0**	**301**	**0**	**0**	**0**	**0**	**301**	**0**	**255**	**46**	**0**	**0**

A.1.B) Contributi c/esercizio da enti pubblici (Extra Fondo)

Dettaglio conto: 4.10.10.20.010.010.00.000
Contributi da Regione (extra fondo) - Gettito fiscalità regionale

			IMPORTI ASSEGNATI							DATI CONSUNTIVO												
Descrizione dell'ente o del soggetto concedente	nr. atto di assegnazione	Destinazione dell'assegnazione	Investimenti Assegnati (€/1.000)	Beni e servizi assegnati (€/1.000)	Prestazioni MMG/PLS/MCA	Prestazioni Sanitarie	Costi Personale assegnati (€/1.000)	Altri oneri assegnati (€/1.000)	Totale assegnato (€/1.000)	Investimenti preventivo (€/1.000)	Beni e servizi assegnati (€/1.000)	Prestazioni MMG/PLS/MCA	Prestazioni Sanitarie	Costi Personale assegnati (€/1.000)	Altri oneri assegnati (€/1.000)	Importo utilizzato preventivo (€/1.000)	Accant. quote inutilizzate contributi (€/1.000)	Incassato su assegnato 2018	Credito residuo su assegnato 2018	Importo Utilizzato CE (€/1.000)	Importo Utilizzato DI CUI SOCIO SAN (€/1.000)
									-							-	-		-	-	
									-							-	-		-	-	
									-							-	-		-	-	
									-							-	-		-	-	
									-							-	-		-	-	
									-							-	-		-	-	

									-													
									-													
									-													
									-													
									-													
									-													
									-													
									-													
									-													
									-													
									-													
									-													
									-													
									-													
									-													
TOTALE NOTA INTEGRATIVA -Consuntivo - 2018			-	-	-	-	-	-	-	-	-	-	-	-	-	-	-	-	-	-	-	-

Dettaglio conto: 4.10.10.20.010.020.00.000
Contributi da Regione (extra fondo) - Altri contributi regionali extra fondo

			IMPORTI ASSEGNATI							DATI CONSUNTIVO											
Descrizione dell'ente o del soggetto concedente	nr. atto di assegnazione	Destinazione dell'assegnazione	Investimenti Assegnati (€/1.000)	Beni e servizi assegnati (€/1.000)	Prestazioni MMG/PLS/MCA	Prestazioni Sanitarie	Costi Personale assegnati (€/1.000)	Altri oneri assegnati (€/1.000)	Totale assegnato (€/1.000)	Investimenti preventivo (€/1.000)	Beni e servizi assegnati (€/1.000)	Prestazioni MMG/PLS/MCA	Prestazioni Sanitarie	Costi Personale assegnati (€/1.000)	Altri oneri assegnati (€/1.000)	Importo utilizzato preventivo (€/1.000)	Accant. quote inutilizzate contributi (€/1.000)	Incassato su assegnato 2018	Credito residuo su assegnato 2018	Importo Utilizzato CE (€/1.000)	Importo Utilizzato DI CUI SOCIO SAN (€/1.000)
									-							-	-		-	-	
									-							-	-		-	-	
									-							-	-		-	-

									-									-	-		-	-		

Descrizione dell'ente o del soggetto concedente	nr. atto di assegnazione	Destinazione dell'assegnazione	Investimenti Assegnati (€/1.000)	Beni e servizi assegnati (€/1.000)	Prestazioni MMG/PLS/MCA	Prestazioni Sanitarie	Costi Personale assegnati (€/1.000)	Altri oneri assegnati (€/1.000)	Totale assegnato (€/1.000)	Investimenti preventivo (€/1.000)	Beni e servizi assegnati (€/1.000)	Prestazioni MMG/PLS/MCA	Prestazioni Sanitarie	Costi Personale assegnati (€/1.000)	Altri oneri assegnati (€/1.000)	Importo utilizzato preventivo (€/1.000)	Accant. quote inutilizzate contributi (€/1.000)	Incassato su assegnato 2018	Credito residuo su assegnato 2018	Importo Utilizzato CE (€/1.000)	Importo Utilizzato DI CUI SOCIO SAN (€/1.000)
									-							-	-		-	-	
									-							-	-		-	-	
									-							-	-		-	-	

									-									-	-		-	-	

									-									-	-		-	-	

Descrizione dell'ente o del soggetto concedente	nr. atto di assegnazione	Destinazione dell'assegnazione	Investimenti Assegnati (€/1.000)	Beni e servizi assegnati (€/1.000)	Prestazioni MMG/PLS/MCA	Prestazioni Sanitarie	Costi Personale assegnati (€/1.000)	Altri oneri assegnati (€/1.000)	Totale assegnato (€/1.000)	Investimenti preventivo (€/1.000)	Beni e servizi assegnati (€/1.000)	Prestazioni MMG/PLS/MCA	Prestazioni Sanitarie	Costi Personale assegnati (€/1.000)	Altri oneri assegnati (€/1.000)	Importo utilizzato preventivo (€/1.000)	Accant. quote inutilizzate contributi (€/1.000)	Incassato su assegnato 2018	Credito residuo su assegnato 2018	Importo Utilizzato CE (€/1.000)	Importo Utilizzato DI CUI SOCIO SAN (€/1.000)
AREU		Contributo Azienda Regionale Emergenza Urgenza (AREU)							-							-	-		-	-	
AREU									-							-	-		-	-	
AREU									-							-	-		-	-	
									-							-	-		-	-	
									-							-	-		-	-	

									-								-	-		-	-	
									-								-	-		-	-	
									-								-	-		-	-	
									-								-	-		-	-	
									-								-	-		-	-	
									-								-	-		-	-	
									-								-	-		-	-	
									-								-	-		-	-	
									-								-	-		-	-	
									-								-	-		-	-	
									-								-	-		-	-	
									-								-	-		-	-	
									-								-	-		-	-	
									-								-	-		-	-	
									-								-	-		-	-	
									-								-	-		-	-	
									-								-	-		-	-	
									-								-	-		-	-	
									-								-	-		-	-	
									-								-	-		-	-	
									-								-	-		-	-	
									-								-	-		-	-	
									-								-	-		-	-	
									-								-	-		-	-	
TOTALE NOTA INTEGRATIVA -Consuntivo - 2018			0	**0**	**0**	**0**	0	**0**	**0**	**0**	**0**	**0**	**0**	**0**	**0**	**0**	**0**	**0**	**0**	**0**	**0**	**0**

A.1.C) Contributi c/esercizio da enti privati

Dettaglio conto: 4.10.10.30.010.000.00.000
Contributi da persone giuridiche private - Vincolati

			IMPORTI ASSEGNATI							DATI CONSUNTIVO											
Descrizione dell'ente o del soggetto concedente	nr. atto di assegnazione	Destinazione dell'assegnazione	Investimenti Assegnati (€/1.000)	Beni e servizi assegnati (€/1.000)	Prestazioni MMG/PLS/MCA	Prestazioni Sanitarie	Costi Personale assegnati (€/1.000)	Altri oneri assegnati (€/1.000)	Totale assegnato (€/1.000)	Investimenti preventivo (€/1.000)	Beni e servizi assegnati (€/1.000)	Prestazioni MMG/PLS/MCA	Prestazioni Sanitarie	Costi Personale assegnati (€/1.000)	Altri oneri assegnati (€/1.000)	Importo utilizzato preventivo (€/1.000)	Accant. quote inutilizzate contributi (€/1.000)	Incassato su assegnato 2018	Credito residuo su assegnato 2018	Importo Utilizzato CE (€/1.000)	Importo Utilizzato DI CUI SOCIO SAN (€/1.000)
Ass.Antonio Castelnuovo	del.az.650 e 1204/2018	Servizi sanitari per pz oncologici		8					8		8					8	-	8	-	8	
Ass.Il Ponte del sorriso	del.az.381/2018	borse di studio		50					50		16				1	17	33	50	-	17	
AIL Varese	del.az.713/2018	consulenze sanitarie		25					25		19					19	6	25	-	19	
AIL Varese	del.az.846/2018	borse di studio		30					30		12				1	13	17	30	-	13	
Anna e Felice Rusconi ONLUS	del.az.928/2018	borse di studio		30					30		10				1	11	19	30	-	11	
Fond.Audiologica Varese ONLUS	del.az.959/2018	consulenze sanitarie		6					6		4					4	2	6	-	4	
Ass.Varese per l'oncologia	del.810/2018	consulenze sanitarie		10					10		10					10	-	10	-	10	
Ass.Varese per l'oncologia	del.az.1104/2018	consulenze sanitarie		15					15		11					11	4	15	-	11	
Fond.Il circolo della bontà	del.az.1648/2018	servizi non sanitari		4					4							-	4	4	-	-	
Ass.ANPS		servizi non sanitari		1					1							-	1	1	-	-	
Fond.Unione Banche Italiane	del.az.185	servizi non sanitari		3					3		3					3	-	3	-	3	
Ass.Varese per l'oncologia	del.az.1011	consulenze sanitarie		32					32		32					32	-	32	-	32	
Soggetti vari per sponsorizzazioni formazione	anno 2018	Formazione		137					137		137					137	-	137	-	137	
Soggetti vari per sperimentazioni	anno 2018	Sperimentazione		659					659		225					225	434	659	-	225	
TOTALE NOTA INTEGRATIVA -Consuntivo - 2018			**0**	**1,010**	**0**	**0**	**0**	**0**	**1,010**	**0**	**487**	**0**	**0**	**0**	**3**	**490**	**520**	**1,010**	**0**	**490**	**0**

Dettaglio conto: 4.10.10.30.020.000.00.000
Contributi da persone fisiche private - Vincolati

			IMPORTI ASSEGNATI							DATI CONSUNTIVO											
Descrizione dell'ente o del soggetto concedente	nr. atto di assegnazione	Destinazione dell'assegnazione	Investimenti Assegnati (€/1.000)	Beni e servizi assegnati (€/1.000)	Prestazioni MMG/PLS/MCA	Prestazioni Sanitarie	Costi Personale assegnati (€/1.000)	Altri oneri assegnati (€/1.000)	Totale assegnato (€/1.000)	Investimenti preventivo (€/1.000)	Beni e servizi assegnati (€/1.000)	Prestazioni MMG/PLS/MCA	Prestazioni Sanitarie	Costi Personale assegnati (€/1.000)	Altri oneri assegnati (€/1.000)	Importo utilizzato preventivo (€/1.000)	Accant. quote inutilizzate contributi (€/1.000)	Incassato su assegnato 2018	Credito residuo su assegnato 2018	Importo Utilizzato CE (€/1.000)	Importo Utilizzato DI CUI SOCIO SAN (€/1.000)
Soggetti diversi		servizi non sanitari		22					22							-	22	22	-	-	

PROGETTO

									-									-	-		-	-	

									-									-	-		-	-	
									-									-	-		-	-	
									-									-	-		-	-	
									-									-	-		-	-	
									-									-	-		-	-	
									-									-	-		-	-	
									-									-	-		-	-	
TOTALE NOTA INTEGRATIVA -Consuntivo - 2018			**0**	**20**	**0**	**0**	**0**	**0**	**20**	**0**	**20**	**0**	**0**	**0**	**0**	**20**	**0**	**20**	**0**	**20**	**0**		

Dettaglio conto: 4.10.10.30.080.000.00.000
Altri contributi da privati - Indistinto

			IMPORTI ASSEGNATI							DATI CONSUNTIVO												
Descrizione dell'ente o del soggetto concedente	nr. atto di assegnazione	Destinazione dell'assegnazione	Investimenti Assegnati (€/1.000)	Beni e servizi assegnati (€/1.000)	Prestazioni MMG/PLS/MCA	Prestazioni Sanitarie	Costi Personale assegnati (€/1.000)	Altri oneri assegnati (€/1.000)	Totale assegnato (€/1.000)	Investimenti preventivo (€/1.000)	Beni e servizi assegnati (€/1.000)	Prestazioni MMG/PLS/MCA	Prestazioni Sanitarie	Costi Personale assegnati (€/1.000)	Altri oneri assegnati (€/1.000)	Importo utilizzato preventivo (€/1.000)	Accant. quote inutilizzate contributi (€/1.000)	Incassato su assegnato 2018	Credito residuo su assegnato 2018	Importo Utilizzato CE (€/1.000)	Importo Utilizzato DI CUI SOCIO SAN (€/1.000)	
									-							-	-		-	-

									-									-	-		-	-		
									-									-	-		-	-		
									-									-	-		-	-		
									-									-	-		-	-		
									-									-	-		-	-		
									-									-	-		-	-		
									-									-	-		-	-		
									-									-	-		-	-		
									-									-	-		-	-		
									-									-	-		-	-		
									-									-	-		-	-		
									-									-	-		-	-		
									-									-	-		-	-		
									-									-	-		-	-		
									-									-	-		-	-		
									-									-	-		-	-		
									-									-	-		-	-		
									-									-	-		-	-		
									-									-	-		-	-		
									-									-	-		-	-		
									-									-	-		-	-		
									-									-	-		-	-		
									-									-	-		-	-		
									-									-	-		-	-		
									-									-	-		-	-		
									-									-	-		-	-		
									-									-	-		-	-		
									-									-	-		-	-		
									-									-	-		-	-		
									-									-	-		-	-		
TOTALE NOTA INTEGRATIVA -Consuntivo - 2018			**0**	**0**	**0**	**0**	**0**	**0**	**0**	**0**	**0**	**0**	**0**	**0**	**0**	**0**	**0**	**0**	**0**	**0**	**0**	**0**	**0**	**0**

	IMPORTI ASSEGNATI							DATI CONSUNTIVO											
	Investimenti Assegnati (€/1.000)	Beni e servizi assegnati (€/1.000)	Prestazioni MMG/PLS/MCA	Prestazioni Sanitarie	Costi Personale assegnati (€/1.000)	Altri oneri assegnati (€/1.000)	Totale assegnato (€/1.000)	Investimenti preventivo (€/1.000)	Beni e servizi assegnati (€/1.000)	Prestazioni MMG/PLS/MCA	Prestazioni Sanitarie	Costi Personale assegnati (€/1.000)	Altri oneri assegnati (€/1.000)	Importo utilizzato preventivo (€/1.000)	Accant. quote inutilizzate contributi (€/1.000)	Incassato su assegnato 2018	Credito residuo su assegnato 2018	Importo Utilizzato CE (€/1.000)	Importo Utilizzato DI CUI SOCIO SAN (€/1.000)
TOTALE	**0**	**10,597**	**0**	**0**	**3,390**	7,684	**21,671**	**0**	**10,052**	**0**	**0**	**3,390**	**7,687**	**21,129**	**542**	**15,113**	**6,558**	**3,302**	**0**

F.to Il Responsabile Economico Finanziario ai sensi D.Lgs. 39/93

PRESCRIBA

BILANCIO EMERGENZA URGENZA 118

A.1.A) Contributi da Regione per quota Fondo Sanitario regionale

Dettaglio conto: 4.10.10.10.090.000.00.000
Altri contributi da Regione (FSR indistinto)

			IMPORTI ASSEGNATI							DATI CONSUNTIVO										
Descrizione dell'ente o del soggetto concedente	nr. atto di assegnazione	Destinazione dell'assegnazione	Investimenti Assegnati (€/1.000)	Beni e servizi assegnati (€/1.000)	Prestazioni MMG/PLS/MCA	Prestazioni Sanitarie	Costi Personale assegnati (€/1.000)	Altri oneri assegnati (€/1.000)	Totale assegnato (€/1.000)	Investimenti preventivo (€/1.000)	Beni e servizi assegnati (€/1.000)	Prestazioni MMG/PLS/MCA	Prestazioni Sanitarie	Costi Personale assegnati (€/1.000)	Altri oneri assegnati (€/1.000)	Importo utilizzato preventivo (€/1.000)	Accant. quote inutilizzate contributi (€/1.000)	Incassato su assegnato 2018	Credito residuo su assegnato 2018	Importo Utilizzato CE (€/1.000)
REGIONE LOMBARDIA DG SALUTE		Contributo per ATS: Reti ODCP							-							-	-		-	-
REGIONE LOMBARDIA DG SALUTE		Contributo per ATS: Subacuti							-							-	-		-	-
REGIONE LOMBARDIA DG SALUTE		Contributo per ATS: SISS Farmaceutica							-							-	-		-	-
REGIONE LOMBARDIA DG SALUTE		Contributo per ATS: L. 210/92							-							-	-		-	-
REGIONE LOMBARDIA DG SALUTE		Contributo per ASST/IRCCS: Equiparazione finanziaria							-							-	-		-	-
REGIONE LOMBARDIA DG SALUTE		Contributo per ASST/IRCCS: Sanità Penitenziaria							-							-	-		-	-
REGIONE LOMBARDIA DG SALUTE		Contributo per ASST/IRCCS: Nuovi Ospedali							-							-	-		-	-
REGIONE LOMBARDIA DG SALUTE		Contributo per ASST/IRCCS: storicizzazione anni precedenti							-							-	-		-	-
REGIONE LOMBARDIA DG SALUTE		Contributo per ASST/IRCCS: accantonamenti franchigie/SIR e autoassicurazione							-							-	-		-	-
REGIONE LOMBARDIA DG SALUTE		Contributo RAR (compresi oneri e Irap)							-							-	-		-	-
TOTALE NOTA INTEGRATIVA - Consuntivo - 2018			**0**	**0**	**0**	**0**	**0**	**0**	**0**	**0**	**0**	**0**	**0**	**0**	**0**	**0**	**0**	**0**	**0**	**0**

Dettaglio conto: 4.10.10.10.095.000.00.000
Altri contributi da Regione per servizi socio-sanitari (ASSI)-(FSR indistinto)

IMPORTI ASSEGNATI | DATI CONSUNTIVO

PROPRIETÀ

Descrizione dell'ente o del soggetto concedente	nr. atto di assegnazione	Destinazione dell'assegnazione	Investimenti Assegnati (€/1.000)	Beni e servizi assegnati (€/1.000)	Prestazioni MMG/PLS/MCA	Prestazioni Sanitarie	Costi Personale assegnati (€/1.000)	Altri oneri assegnati (€/1.000)	Totale assegnato (€/1.000)	Investimenti preventivo (€/1.000)	Beni e servizi assegnati (€/1.000)	Prestazioni MMG/PLS/MCA	Prestazioni Sanitarie	Costi Personale assegnati (€/1.000)	Altri oneri assegnati (€/1.000)	Importo utilizzato preventivo (€/1.000)	Accant. quote inutilizzate contributi (€/1.000)	Incassato su assegnato 2018	Credito residuo su assegnato 2018	Importo Utilizzato CE (€/1.000)
									-							-	-		-	-
									-							-	-		-	-
									-							-	-		-	-

									-									-	-		-	-

									-									-	-		-	-

TOTALE NOTA INTEGRATIVA - Consuntivo - 2018			0	0	0	0	0	0	0	0	0	0	0	0	0	0	0	0	0	0	0

Dettaglio conto: 4.10.10.20.010.030.00.000
Contributi da Regione (extra fondo) - Vincolati

			IMPORTI ASSEGNATI							DATI CONSUNTIVO										
Descrizione dell'ente o del soggetto concedente	nr. atto di assegnazione	Destinazione dell'assegnazione	Investimenti Assegnati (€/1.000)	Beni e servizi assegnati (€/1.000)	Prestazioni MMG/PLS/MCA	Prestazioni Sanitarie	Costi Personale assegnati (€/1.000)	Altri oneri assegnati (€/1.000)	Totale assegnato (€/1.000)	Investimenti preventivo (€/1.000)	Beni e servizi assegnati (€/1.000)	Prestazioni MMG/PLS/MCA	Prestazioni Sanitarie	Costi Personale assegnati (€/1.000)	Altri oneri assegnati (€/1.000)	Importo utilizzato preventivo (€/1.000)	Accant. quote inutilizzate contributi (€/1.000)	Incassato su assegnato 2018	Credito residuo su assegnato 2018	Importo Utilizzato CE (€/1.000)
									-							-	-		-	-
									-							-	-		-	-
									-							-	-		-	-

									-								-	-		-	-
									-								-	-		-	-
									-								-	-		-	-

Dettaglio conto: 4.10.10.20.020.030.00.000
Contributi vincolati da enti pubblici (extra fondo) - Vincolati

			IMPORTI ASSEGNATI							DATI CONSUNTIVO										
Descrizione dell'ente o del soggetto concedente	nr. atto di assegnazione	Destinazione dell'assegnazione	Investimenti Assegnati (€/1.000)	Beni e servizi assegnati (€/1.000)	Prestazioni MMG/PLS/MCA	Prestazioni Sanitarie	Costi Personale assegnati (€/1.000)	Altri oneri assegnati (€/1.000)	Totale assegnato (€/1.000)	Investimenti preventivo (€/1.000)	Beni e servizi assegnati (€/1.000)	Prestazioni MMG/PLS/MCA	Prestazioni Sanitarie	Costi Personale assegnati (€/1.000)	Altri oneri assegnati (€/1.000)	Importo utilizzato preventivo (€/1.000)	Accant. quote inutilizzate contributi (€/1.000)	Incassato su assegnato 2018	Credito residuo su assegnato 2018	Importo Utilizzato CE (€/1.000)
									-							-	-		-	-
									-							-	-		-	-
									-							-	-		-	-

									-									-	-		-	-

									-								-	-		-	-
TOTALE NOTA INTEGRATIVA - Consuntivo - 2018			**0**	**7,408**	**0**	**0**	**2,956**	**1**	**10,365**	**0**	**7,408**	**0**	**0**	**2,956**	**1**	**10,365**	**0**	**10,254**	**111**	**10,365**

Dettaglio conto: 4.10.10.20.030.020.00.000
Contributi da Asl/Ao/Fondazioni della Regione (extra fondo) - Altro

			IMPORTI ASSEGNATI							DATI CONSUNTIVO										
Descrizione dell'ente o del soggetto concedente	nr. atto di assegnazione	Destinazione dell'assegnazione	Investimenti Assegnati (€/1.000)	Beni e servizi assegnati (€/1.000)	Prestazioni MMG/PLS/MCA	Prestazioni Sanitarie	Costi Personale assegnati (€/1.000)	Altri oneri assegnati (€/1.000)	Totale assegnato (€/1.000)	Investimenti preventivo (€/1.000)	Beni e servizi assegnati (€/1.000)	Prestazioni MMG/PLS/MCA	Prestazioni Sanitarie	Costi Personale assegnati (€/1.000)	Altri oneri assegnati (€/1.000)	Importo utilizzato preventivo (€/1.000)	Accant. quote inutilizzate contributi (€/1.000)	Incassato su assegnato 2018	Credito residuo su assegnato 2018	Importo Utilizzato CE (€/1.000)
									-							-	-		-	-
									-							-	-		-	-
									-							-	-		-	-

									-									-	-		-	-

									-								-	-		-	-
									-								-	-		-	-
									-								-	-		-	-
									-								-	-		-	-
									-								-	-		-	-
									-								-	-		-	-
									-								-	-		-	-
									-								-	-		-	-
TOTALE NOTA INTEGRATIVA - Consuntivo - 2018			0	0	0	0	0	0	0	0	0	0	0	0	0	0	0	0	0	0	0

Dettaglio conto: 4.10.10.30.030.000.00.000
Contributo del Tesoriere - Indistinto

			IMPORTI ASSEGNATI							DATI CONSUNTIVO										
Descrizione dell'ente o del soggetto concedente	nr. atto di assegnazione	Destinazione dell'assegnazione	Investimenti Assegnati (€/1.000)	Beni e servizi assegnati (€/1.000)	Prestazioni MMG/PLS/MCA	Prestazioni Sanitarie	Costi Personale assegnati (€/1.000)	Altri oneri assegnati (€/1.000)	Totale assegnato (€/1.000)	Investimenti preventivo (€/1.000)	Beni e servizi assegnati (€/1.000)	Prestazioni MMG/PLS/MCA	Prestazioni Sanitarie	Costi Personale assegnati (€/1.000)	Altri oneri assegnati (€/1.000)	Importo utilizzato preventivo (€/1.000)	Accant. quote inutilizzate contributi (€/1.000)	Incassato su assegnato 2018	Credito residuo su assegnato 2018	Importo Utilizzato CE (€/1.000)
									-							-	-		-	-
									-							-	-		-	-
									-							-	-		-	-

									-									-	-		-	-

BILANCIO TERRITORIALE

A.1.A) Contributi da Regione per quota Fondo Sanitario regionale

Dettaglio conto: 4.10.10.10.012.000.00.000
Finanziamento di parte corrente Territorio (FSR indistinto)

			IMPORTI ASSEGNATI							DATI CONSUNTIVO										
Descrizione dell'ente o del soggetto concedente	nr. atto di assegnazione	Destinazione dell'assegnazione	Investimenti Assegnati (€/1.000)	Beni e servizi assegnati (€/1.000)	Prestazioni MMG/PLS/MCA	Prestazioni Sanitarie	Costi Personale assegnati (€/1.000)	Altri oneri assegnati (€/1.000)	Totale assegnato (€/1.000)	Investimenti preventivo (€/1.000)	Beni e servizi assegnati (€/1.000)	Prestazioni MMG/PLS/MCA	Prestazioni Sanitarie	Costi Personale assegnati (€/1.000)	Altri oneri assegnati (€/1.000)	Importo utilizzato preventivo (€/1.000)	Accant. quote inutilizzate contributi (€/1.000)	Incassato su assegnato 2018	Credito residuo su assegnato 2018	Importo Utilizzato CE (€/1.000)
REGIONE LOMBARDIA DG SALUTE	Decreto 6245 del 7.5.2019	Altri contributi Regione Territoriale		35,891					35,891		35,891					35,891	-	30,758	5,133	-
									-							-	-		-	-
									-							-	-		-	-
									-							-	-		-

Descrizione dell'ente o del soggetto concedente	nr. atto di assegnazione	Destinazione dell'assegnazione	Investimenti Assegnati (€/1.000)	Beni e servizi assegnati (€/1.000)	Prestazioni MMG/PLS/MCA	Prestazioni Sanitarie	Costi Personale assegnati (€/1.000)	Altri oneri assegnati (€/1.000)	Totale assegnato (€/1.000)	Investimenti preventivo (€/1.000)	Beni e servizi assegnati (€/1.000)	Prestazioni MMG/PLS/MCA	Prestazioni Sanitarie	Costi Personale assegnati (€/1.000)	Altri oneri assegnati (€/1.000)	Importo utilizzato preventivo (€/1.000)	Accant. quote inutilizzate contributi (€/1.000)	Incassato su assegnato 2018	Credito residuo su assegnato 2018	Importo Utilizzato CE (€/1.000)
REGIONE LOMBARDIA DG SALUTE		Contributo per ATS: Reti ODCP							-							-	-		-	-
REGIONE LOMBARDIA DG SALUTE		Contributo per ATS: Subacuti							-							-	-		-	-
REGIONE LOMBARDIA DG SALUTE		Contributo per ATS: SISS Farmaceutica							-							-	-		-	-
REGIONE LOMBARDIA DG SALUTE		Contributo per ATS: L. 210/92							-							-	-		-	-
REGIONE LOMBARDIA DG SALUTE		Contributo per ASST/IRCCS: Equiparazione finanziaria							-							-	-		-	-
REGIONE LOMBARDIA DG SALUTE		Contributo per ASST/IRCCS: Sanità Penitenziaria							-							-	-		-	-
REGIONE LOMBARDIA DG SALUTE		Contributo per ASST/IRCCS: Nuovi Ospedali							-							-	-		-	-
REGIONE LOMBARDIA DG SALUTE		Contributo per ASST/IRCCS: storicizzazione anni precedenti							-							-	-		-	-
REGIONE LOMBARDIA DG SALUTE		Contributo per ASST/IRCCS: accantonamenti franchigie/SIR e autoassicurazione							-							-	-		-	-
REGIONE LOMBARDIA DG SALUTE		Contributo RAR (compresi oneri e Irap)							-							-	-		-	-
									-							-	-		-	-
									-							-	-		-	-
									-							-	-		-	-
									-							-	-		-	-
									-							-	-		-	-
									-							-	-		-	-
									-							-	-		-	-
									-							-	-		-	-
									-							-	-		-	-
									-							-	-		-	-
									-							-	-		-	-
									-							-	-		-	-
									-							-	-		-	-
									-							-	-		-	-
									-							-	-		-	-
									-							-	-		-	-
									-							-	-		-	-
									-							-	-		-	-
									-							-	-		-	-
									-							-	-		-	-
									-							-	-		-	-
									-							-	-		-	-
									-							-	-		-	-
									-							-	-		-	-
									-							-	-		-	-
									-							-	-		-	-
									-							-	-		-	-
									-							-	-		-	-
									-							-	-		-	-
									-							-	-		-	-
									-							-	-		-	-
									-							-	-		-	-
									-							-	-		-	-
									-							-	-		-	-
									-							-	-		-	-
									-							-	-		-	-
									-							-	-		-	-
									-							-	-		-	-
									-							-	-		-	-
									-							-	-		-	-
									-							-	-		-	-
									-							-	-		-	-
									-							-	-		-	-
									-							-	-		-	-
									-							-	-		-	-
									-							-	-		-	-
TOTALE NOTA INTEGRATIVA - Consuntivo - 2018			**0**	**0**	**0**	**0**	**0**	**0**	**0**	**0**	**0**	**0**	**0**	**0**	**0**	**0**	**0**	**0**	**0**	**0**

Dettaglio conto: 4.10.10.10.095.000.00.000
Altri contributi da Regione per servizi socio-sanitari (ASSI)-(FSR indistinto)

			IMPORTI ASSEGNATI							DATI PRECHIUSURA										
Descrizione dell'ente o del soggetto concedente	nr. atto di assegnazione	Destinazione dell'assegnazione	Investimenti Assegnati (€/1.000)	Beni e servizi assegnati (€/1.000)	Prestazioni MMG/PLS/MCA	Prestazioni Sanitarie	Costi Personale assegnati (€/1.000)	Altri oneri assegnati (€/1.000)	Totale assegnato (€/1.000)	Investimenti preventivo (€/1.000)	Beni e servizi assegnati (€/1.000)	Prestazioni MMG/PLS/MCA	Prestazioni Sanitarie	Costi Personale assegnati (€/1.000)	Altri oneri assegnati (€/1.000)	Importo utilizzato preventivo (€/1.000)	Accant. quote inutilizzate contributi (€/1.000)	Incassato su assegnato 2018	Credito residuo su assegnato 2018	Importo Utilizzato CE (€/1.000)
REGIONE LOMBARDIA DG SALUTE		Contributo Regionale per gestione dirette ex ASSI							-							-	-		-	-
									-							-	-		-	-
									-							-	-		-	-
									-							-	-		-	-

PRESCRIPTA

									-								-	-		-	-
									-								-	-		-	-
									-								-	-		-	-

									-									-	-		-	-

									-									-	-	-	-
									-									-	-	-	-
									-									-	-	-	-

									-									-	-		-	-

									-								-	-		-	-
									-								-	-		-	-
									-								-	-		-	-

									-									-	-		-	-

								-								-	-		-	-
								-								-	-		-	-
								-								-	-		-	-
								-								-	-		-	-
								-								-	-		-	-
								-								-	-		-	-
								-								-	-		-	-
								-								-	-		-	-
								-								-	-		-	-
								-								-	-		-	-
								-								-	-		-	-
								-								-	-		-	-
								-								-	-		-	-
								-								-	-		-	-
								-								-	-		-	-
								-								-	-		-	-
								-								-	-		-	-
								-								-	-		-	-
								-								-	-		-	-
								-								-	-		-	-
								-								-	-		-	-
								-								-	-		-	-
								-								-	-		-	-
TOTALE NOTA INTEGRATIVA - Consuntivo - 2018			**0**	**0**	**0**	**0**	**0**	**0**	**0**	**0**	**0**	**0**	**0**	**0**	**0**	**0**	**0**	**0**	**0**	**0**	**0**

Dettaglio conto: 4.10.10.20.030.010.00.000
Contributi da Asl/Ao/Fondazioni della Regione (extra fondo) - Vincolati

			IMPORTI ASSEGNATI							DATI PRECHIUSURA										
Descrizione dell'ente o del soggetto concedente	nr. atto di assegnazione	Destinazione dell'assegnazione	Investimenti Assegnati (€/1.000)	Beni e servizi assegnati (€/1.000)	Prestazioni MMG/PLS/MCA	Prestazioni Sanitarie	Costi Personale assegnati (€/1.000)	Altri oneri assegnati (€/1.000)	Totale assegnato (€/1.000)	Investimenti preventivo (€/1.000)	Beni e servizi assegnati (€/1.000)	Prestazioni MMG/PLS/MCA	Prestazioni Sanitarie	Costi Personale assegnati (€/1.000)	Altri oneri assegnati (€/1.000)	Importo utilizzato preventivo (€/1.000)	Accant. quote inutilizzate contributi (€/1.000)	Incassato su assegnato 2018	Credito residuo su assegnato 2018	Importo Utilizzato CE (€/1.000)
									-							-	-		-	-
									-							-	-		-	-
									-							-	-		-	-
									-							-	-		-	-
									-							-	-		-	-
									-							-	-		-	-
									-							-	-		-	-
									-							-	-		-	-
									-							-	-		-	-
									-							-	-		-	-
									-							-	-		-	-
									-							-	-		-	-
									-							-	-		-	-
									-							-	-		-	-
									-							-	-		-	-
									-							-	-		-	-
									-							-	-		-	-
									-							-	-		-	-
									-							-	-		-	-
									-							-	-		-	-
									-							-	-		-	-
									-							-	-		-	-
									-							-	-		-	-
									-							-	-		-	-
									-							-	-		-	-
									-							-	-		-	-
									-							-	-		-	-
									-							-	-		-	-
									-							-	-		-	-
									-							-	-		-	-
									-							-	-		-	-
									-							-	-		-	-
									-							-	-		-	-
									-							-	-		-	-
									-							-	-		-	-
									-							-	-		-	-
									-							-	-		-	-
									-							-	-		-	-
									-							-	-		-	-
									-							-	-		-	-
									-							-	-		-	-
									-							-	-		-	-
									-							-	-		-	-
									-							-	-		-	-
									-							-	-		-	-
									-							-	-		-	-
									-							-	-		-	-
									-							-	-		-	-
									-							-	-		-	-
									-							-	-		-	-
									-							-	-		-	-
									-							-	-		-	-
									-							-	-		-	-
									-							-	-		-	-
									-							-	-		-	-
									-							-	-		-	-
									-							-	-		-	-
									-							-	-		-	-
									-							-	-		-	-
TOTALE NOTA INTEGRATIVA - Consuntivo - 2018			**0**	**0**	**0**	**0**	**0**	**0**	**0**	**0**	**0**	**0**	**0**	**0**	**0**	**0**	**0**	**0**	**0**	**0**

Dettaglio conto: 4.10.10.20.030.020.00.000
Contributi da Asl/Ao/Fondazioni della Regione (extra fondo) - Altro

IMPORTI ASSEGNATI	DATI PRECHIUSURA

PROPOSTA DI DELIBERA

Descrizione dell'ente o del soggetto concedente	nr. atto di assegnazione	Destinazione dell'assegnazione	Investimenti Assegnati (€/1.000)	Beni e servizi assegnati (€/1.000)	Prestazioni MMG/PLS/MCA	Prestazioni Sanitarie	Costi Personale assegnati (€/1.000)	Altri oneri assegnati (€/1.000)	Totale assegnato (€/1.000)	Investimenti preventivo (€/1.000)	Beni e servizi assegnati (€/1.000)	Prestazioni MMG/PLS/MCA	Prestazioni Sanitarie	Costi Personale assegnati (€/1.000)	Altri oneri assegnati (€/1.000)	Importo utilizzato preventivo (€/1.000)	Accant. quote inutilizzate contributi (€/1.000)	Incassato su assegnato 2018	Credito residuo su assegnato 2018	Importo Utilizzato CE (€/1.000)
									-							-	-		-	-
									-							-	-		-	-
									-							-	-		-	-

									-									-	-		-	-

									-									-	-		-	-
									-									-	-		-	-
									-									-	-		-	-
TOTALE NOTA INTEGRATIVA - Consuntivo - 2018			**0**	**0**	**0**	**0**	**0**	**0**	**0**	**0**	**0**	**0**	**0**	**0**	**0**	**0**	**0**	**0**	**0**	**0**	**0**	**0**

Dettaglio conto: 4.10.10.30.030.000.00.000
Contributo del Tesoriere - Indistinto

			IMPORTI ASSEGNATI							DATI PRECHIUSURA										
Descrizione dell'ente o del soggetto concedente	nr. atto di assegnazione	Destinazione dell'assegnazione	Investimenti Assegnati (€/1.000)	Beni e servizi assegnati (€/1.000)	Prestazioni MMG/PLS/MCA	Prestazioni Sanitarie	Costi Personale assegnati (€/1.000)	Altri oneri assegnati (€/1.000)	Totale assegnato (€/1.000)	Investimenti preventivo (€/1.000)	Beni e servizi assegnati (€/1.000)	Prestazioni MMG/PLS/MCA	Prestazioni Sanitarie	Costi Personale assegnati (€/1.000)	Altri oneri assegnati (€/1.000)	Importo utilizzato preventivo (€/1.000)	Accant. quote inutilizzate contributi (€/1.000)	Incassato su assegnato 2018	Credito residuo su assegnato 2018	Importo Utilizzato CE (€/1.000)
									-							-	-		-	-
									-							-	-		-	-
									-							-	-		-	-

									-									-	-		-	-

BILANCIO SANITARIO

Conto: 4.10.12.10.010.000.00.000

Descrizione: Utilizzo fondi quote inutiliz. contributi vincolati es. preced. da Regione per quota FSR Vincolato

Descrizione dell'ente o del soggetto concedente	nr. atto di assegnazione	Destinazione dell'assegnazione	Anno Assegnazione	Importo assegnato (totale)	Fondo quote inutilizzate inizio anno	UTILIZZI - DATI CONSUNTIVO							Fondo quote inutilizzate fine anno	Importo Utilizzato CE (€/1.000)	Importo Utilizzato DI CUI SOCIO SAN (€/1.000)
						Investimenti (€/1.000)	Beni e servizi (€/1.000)	Prestazioni MMG/PLS/MCA	Prestazioni Sanitarie	Costi Personale (€/1.000)	Altri oneri (€/1.000)	Totale utilizzi (€/1.000)			
												0	0	0	
												0	0	0	
												0	0	0

																	0	0	0	
																	0	0	0	
																	0	0	0	
																	0	0	0	
																	0	0	0	
																	0	0	0	
																	0	0	0	
																	0	0	0	
																	0	0	0	
				Totale	0	0	0	0	0	0	0	0	0	0	0	0	0	0	0	0

Conto 4.10.12.10.012.000.00.000

Descrizione: Utilizzo fondi per quote inutilizzati contributi esercizi precedenti da Regione per quota FSR indistinto

						UTILIZZI - DATI CONSUNTIVO									
Descrizione dell'ente o del soggetto concedente	nr. atto di assegnazione	Destinazione dell'assegnazione	Anno Assegnazione	Importo assegnato (totale)	Fondo quote inutilizzate inizio anno	Investimenti (€/1.000)	Beni e servizi (€/1.000)	Prestazioni MMG/PLS/MCA	Prestazioni Sanitarie	Costi Personale (€/1.000)	Altri oneri (€/1.000)	Totale utilizzi (€/1.000)	Fondo quote inutilizzate fine anno	Importo Utilizzato CE (€/1.000)	Importo Utilizzato DI CUI SOCIO SAN (€/1.000)
Regione Lombardia	Decreto 14024/2	Progetto Diabets	2017	318	318		95					95	223	95	
												0	0	0	
												0	0	0	
												0	0	0

																			0	0	0		

																			0	0	0	

														0	0	0		

													0	0	0	
													0	0	0	
													0	0	0	

			Totale	57

							0	0	0	
							0	0	0	
							0	0	0	

			Totale	0

0	0	0	0	0	0	0	0	0	0	0

Conto 4.10.12.10.055.000.00.000

Descrizione: Utilizzo fondi per quote inutilizzate contributi vincolati esercizi precedenti da privati (altro)

Descrizione dell'ente o del soggetto concedente	nr. atto di assegnazione	Destinazione dell'assegnazione	Anno Assegnazione	Importo assegnato (totale)
Ass. La Gemma Rara/Banca Pop.BG/Fond. UBI	delib.az. 254/201	borse di studio	2017	24
Fond.Anna Villa e Felice Rusconi Onlus	delib.az. 862/201	borse di studio	2017	28
Associazione Varese per l'Oncologia Onlus	delib.az. 1011/20	consulenze sanitarie	2017	49
Ass.ne italiana contro leucemie-linfomi AIL	delib.az. 845/201	borse di studio	2016	56
Fond. Audiologica Varese onlus	delib.az. 1398/20	consulenze sanitarie	2017	20
Associazione Varese per l'Oncologia Onlus	delib.az. 627/201	consulenze sanitarie	2017	20
Soggetti vari	delib.az. 1294/20	"musica in circolo" servizi vari	2017	10
Fondo Comitato Etico	delib.az.173/201	borse di studio	2016	45
Fondo Comitato Etico	delib.az.1040/20	borse di studio	2017	15
Fondo Direzione Sanitaria	delib.az. 520/201	Manutenzione apparecchiatura	2015	30

	UTILIZZI - DATI CONSUNTIVO									
Fondo quote inutilizzate inizio anno	Investimenti (€/1.000)	Beni e servizi (€/1.000)	Prestazioni MMG/PLS/MCA	Prestazioni Sanitarie	Costi Personale (€/1.000)	Altri oneri (€/1.000)	Totale utilizzi (€/1.000)	Fondo quote inutilizzate fine anno	Importo Utilizzato CE (€/1.000)	Importo Utilizzato DI CUI SOCIO SAN (€/1.000)
6		6					6	0	6	
17		16				1	17	0	17	
6		6					6	0	6	
20		8				1	9	11	9	
20		20					20	0	20	
10		10					10	0	10	
9		9					9	0	9	
19		14				1	15	4	15	
12		11				1	12	0	12	
1		1					1	0	1	

Fondo Direzione Sanitaria	delib.az. 899/201	borse di studio	2017	20	14		13				1	14	0	14	
Fondo Ematologia	delib.az. 258/201	consulenze sanitarie	2017	49	12		12					12	0	12	
Fondo Ematologia	delib.az. 510/201	consulenze sanitarie	2017	67	31		31					31	0	31	
Fondo Neurologia	delib.az. 531/201	consulenze sanitarie	2017	6	2		2					2	0	2	
Fondo Neurologia	delib.az. 608/201	consulenze sanitarie	2017	16	8		6					6	2	6	
Fondo Oncologia	delib.az. 925/201	borse di studio	2017	26	18		17				1	18	0	18	
Fondo Otorino	delib.az. 1376/20	consulenze sanitarie	2017	39	39		39					39	0	39	
Fondo Cardio 2	delib.az.142/201	borse di studio	2018	12	12		11				1	12	0	12	
Fondo Comitato Etico	delib.az. 577/201	borse di studio	2018	52	52		12				1	13	39	13	
Fondo Comitato Etico	delib.az. 1157/20	borse di studio	2018	2	2		2					2	0	2	
Fondo Degenza Breve Int.	delib.az. 479/201	consulenze sanitarie	2018	18	18		11					11	7	11	
Fondo Dir.San.+Dir.Amm.	delib.az. 456/201	borse di studio	2018	12	12		10				1	11	1	11	
Fondo Ematologia	delib.az. 330/201	consulenze sanitarie	2018	25	25		25					25	0	25	
Fondo Ematologia	delib.az. 871/201	consulenze sanitarie	2018	20	20		17					17	3	17	
Fondo Ematologia	delib.az.1102/20	consulenze sanitarie	2018	25	8		8					8	0	8	
Fondo Neurologia	delib.az. 1355/20	consulenze sanitarie	2018	6	6		1					1	5	1	
Fondo Oncologia	delib.az.999/201	borse di studio	2018	26	26		7				1	8	18	8	
Fondo Cardio 1	delib.az. 1021/20	consulenze sanitarie	2018	10	10		6					6	4	6	
Fondo reparti vari		corsi aggiornamento	2018	12	12		12					12	0	12	
Fondo reparti vari		spese varie	2018	3	3		3					3	0	3	
Fondo reparti vari		pubblicazione articoli	2018	1	1		1					1	0	1	
Fondo reparti vari		assist.Redcap	2018	1	1		1					1	0	1	
Fondo reparti vari (CE)		data logger	2018	1	1		1					1	0	1	
Fondo Comitato Etico	delib.az.1652/20	compensi gettoni	2018	230	213		163					163	50	163	
Fondo Comitato Etico	delib.az.1235/20	servzio ASP	2018	20	13		13					13	0	13	
Fondo reparti vari		consulenze	2017	25	25							0	25	0	
Fondo reparti vari	vari	vari	vari		1,642							0	1,642	0	
												0	0	0	
												0	0	0	
												0	0

BILANCIO EMERGENZA URGENZA 118

Conto: 4.10.12.10.010.000.00.000

Descrizione: Utilizzo fondi quote inutiliz. contributi vincolati es. preced. da Regione per quota FSR Vincolato

Descrizione dell'ente o del soggetto concedente	nr. atto di assegnazione	Destinazione dell'assegnazione	Anno Assegnazione	Importo assegnato (totale)	Fondo quote inutilizzate inizio anno	UTILIZZI - DATI CONSUNTIVO							Fondo quote inutilizzate fine anno	Importo Utilizzato CE (€/1.000)
						Investimenti (€/1.000)	Beni e servizi (€/1.000)	Prestazioni MMG/PLS/MCA	Prestazioni Sanitarie	Costi Personale (€/1.000)	Altri oneri (€/1.000)	Totale utilizzi (€/1.000)		
												0	0	0
												0	0	0
												0	0	0

			Totale	0

							0	0	0
							0	0	0
							0	0	0
							0	0	0
							0	0	0
							0	0	0
							0	0	0
							0	0	0
							0	0	0
							0	0	0
							0	0	0
0	0	0	0	0	0	0	0	0	0

Conto 4.10.12.10.012.000.00.000

Descrizione: Utilizzo fondi per quote inutilizzati contributi esercizi precedenti da Regione per quota FSR indistinto

Descrizione dell'ente o del soggetto concedente	nr. atto di assegnazione	Destinazione dell'assegnazione	Anno Assegnazione	Importo assegnato (totale)

			Totale	0

							0	0	0
							0	0	0
							0	0	0
							0	0	0
							0	0	0
							0	0	0
							0	0	0
							0	0	0
							0	0	0
							0	0	0
							0	0	0
							0	0	0
							0	0	0
							0	0	0
							0	0	0
							0	0	0
							0	0	0
							0	0	0
0	**0**	**0**	**0**	**0**	**0**	**0**	**0**	**0**	**0**

Conto 4.10.12.10.015.000.00.000

Descrizione: Utilizzo fondi per quote inutilizzati contributi vincolati esercizi precedenti da Asl/Ao/Fondazioni per quota FSR Vincolato

Descrizione dell'ente o del soggetto concedente	nr. atto di assegnazione	Destinazione dell'assegnazione	Anno Assegnazione	Importo assegnato (totale)

			Totale	0

							0	0	0
0	0	0	0	0	0	0	0	0	0

Conto	4.10.12.10.055.000.00.000			
Descrizione:	Utilizzo fondi per quote inutilizzate contributi vincolati esercizi precedenti da privati (altro)			
Descrizione dell'ente o del soggetto concedente	nr. atto di assegnazione	Destinazione dell'assegnazione	Anno Assegnazione	Importo assegnato (totale)

	UTILIZZI - DATI CONSUNTIVO							
Fondo quote inutilizzate inizio anno	Investimenti (€/1.000)	Beni e servizi (€/1.000)	Prestazioni MMG/PLS/MCA	Prestazioni Sanitarie	Costi Personale (€/1.000)	Altri oneri (€/1.000)	Totale utilizzi (€/1.000)	Fondo quote inutilizzate fine anno	Importo Utilizzato CE (€/1.000)

			Totale	0

0	0	0	0	0	0	0	0	0	0

		Importo assegnato (totale)
TOTALE		0

	UTILIZZI - DATI CONSUNTIVO							
Fondo quote inutilizzate inizio anno	Investimenti (€/1.000)	Beni e servizi (€/1.000)	Prestazioni MMG/PLS/MCA	Prestazioni Sanitarie	Costi Personale (€/1.000)	Altri oneri (€/1.000)	Totale utilizzi (€/1.000)	Fondo quote inutilizzate fine anno	Importo Utilizzato CE (€/1.000)
0	0	0	0	0	0	0	0	0	0

F.to Il Responsabile Economico Finanziario ai sensi D.Lgs. 39/93

BILANCIO TERRITORIALE

Conto: 4.10.12.10.010.000.00.000

Descrizione: Utilizzo fondi quote inutiliz. contributi vincolati es. preced. da Regione per quota FSR Vincolato

Descrizione dell'ente o del soggetto concedente	nr. atto di assegnazione	Destinazione dell'assegnazione	Anno Assegnazione	Importo assegnato (totale)	Fondo quote inutilizzate inizio anno	UTILIZZI - DATI CONSUNTIVO							Fondo quote inutilizzate fine anno	Importo Utilizzato CE (€/1.000)
						Investimenti (€/1.000)	Beni e servizi (€/1.000)	Prestazioni MMG/PLS/MCA	Prestazioni Sanitarie	Costi Personale (€/1.000)	Altri oneri (€/1.000)	Totale utilizzi (€/1.000)		
												0	0	0
												0	0	0
												0	0	0

																0	0	0

			Totale	0

							0	0	0
							0	0	0
							0	0	0
							0	0	0
							0	0	0
							0	0	0
							0	0	0
							0	0	0
							0	0	0
							0	0	0
							0	0	0
							0	0	0
							0	0	0
							0	0	0
							0	0	0
							0	0	0
							0	0	0
0	**0**	**0**	**0**	**0**	**0**	**0**	**0**	**0**	**0**

Conto 4.10.12.10.013.000.00.000

Descrizione: Utilizzo fondi per quote inutilizzate finanziamento di parte corrente per servizi socio-sanitari (ASSI) da contributi esercizi precedenti da Regione - quota FSR indistinto

Descrizione dell'ente o del soggetto concedente	nr. atto di assegnazione	Destinazione dell'assegnazione	Anno Assegnazione	Importo assegnato (totale)

			Totale	0

							0	0	0
							0	0	0
							0	0	0

| | | |

			Totale	0

							0	0	0
0	0	0	0	0	0	0	0	0	0

Conto 4.10.12.10.055.000.00.000

Descrizione: Utilizzo fondi per quote inutilizzate contributi vincolati esercizi precedenti da privati (altro)

Descrizione dell'ente o del soggetto concedente	nr. atto di assegnazione	Destinazione dell'assegnazione	Anno Assegnazione	Importo assegnato (totale)

	UTILIZZI - DATI CONSUNTIVO								
Fondo quote inutilizzate inizio anno	Investimenti (€/1.000)	Beni e servizi (€/1.000)	Prestazioni MMG/PLS/MCA	Prestazioni Sanitarie	Costi Personale (€/1.000)	Altri oneri (€/1.000)	Totale utilizzi (€/1.000)	Fondo quote inutilizzate fine anno	Importo Utilizzato CE (€/1.000)
							0	0	0

DELIBERA

			Totale	0

							0	0	0
0	0	0	0	0	0	0	0	0	0

		Importo assegnato (totale)
TOTALE		0

	UTILIZZI - DATI CONSUNTIVO								
Fondo quote inutilizzate inizio anno	Investimenti (€/1.000)	Beni e servizi (€/1.000)	Prestazioni MMG/PLS/MCA	Prestazioni Sanitarie	Costi Personale (€/1.000)	Altri oneri (€/1.000)	Totale utilizzi (€/1.000)	Fondo quote inutilizzate fine anno	Importo Utilizzato CE (€/1.000)
0	0	0	0	0	0	0	0	0	0

F.to Il Responsabile Economico Finanziario ai sensi D.Lgs. 39/93

PROPOSTA

SCHEDA DI DETTAGLIO NATURA DELLE ALTRE PRESTAZIONI SANITARIE **710** **ASST DEI SETTE LAGHI**

COD_COGE_NI	Voce Bilancio	Descrizione Prestazione		Consuntivo al 31/12/2017	Consuntivo al 31/12/2018	Variazione
4.10.20.10.190.010.00.000	**Altre prestazioni sanitarie v/ATS di appartenenza**	**Tot. Altre prestazioni sanitarie v/ATS di appartenenza**	**€.**	**4,114**	**4,170**	***56***
		SUBACUTI VS ATS DI APPARTENENZA	€.	2,325	2,451	*126*
		NUOVE RETI SANITARIE VS ATS DI APPARTENENZA	€.	783	783	*0*
		HOSPICE VS ATS DI APPARTENENZA	€.	1,006	935	*(71)*
		attività in convenzione	€.		1	*1*
			€.			*0*
			€.			*0*
			€.			*0*
			€.			*0*
			€.			*0*
			€.			*0*
			€.			*0*
			€.			*0*
			€.			*0*
			€.			*0*
			€.			*0*
			€.			*0*
			€.			*0*
			€.			*0*
			€.			*0*
			€.			*0*
			€.			*0*
			€.			*0*
			€.			*0*
			€.			*0*
			€.			*0*
			€.			*0*

COD_COGE_NI	Voce Bilancio	Descrizione Prestazione		Consuntivo al 31/12/2017	Consuntivo al 31/12/2018	Variazione
4.10.20.10.190.020.00.000	**Altre prestazioni sanitarie verso altre ATS/ASST/Fondazioni lombardi**	**Tot. Altre prestazioni sanitarie verso altre ATS/ASST/Fondazioni lombardi**	**€.**	**723**	**668**	***(55)***
		SUBACUTI VS ALTRE ATS/ASST/IRCCS REGIONE	€.			*0*
		NUOVE RETI SANITARIE VS ALTRE ATS/ASST/IRCCS REGIONE	€.			*0*
		HOSPICE VS ALTRE ATS/ASST/IRCCS REGIONE	€.			*0*
		Attività in convenzione, prestazioni varie	€.	723	668	*(55)*
			€.			*0*

RIS.CRIB.TE

			€.			0
			€.			0
			€.			0
			€.			0
			€.			0
			€.			0
			€.			0
			€.			0
			€.			0
			€.			0
			€.			0
			€.			0
			€.			0
			€.			0
			€.			0
			€.			0
			€.			0
			€.			0
			€.			0
			€.			0
			€.			0
			€.			0
			€.			0
			€.			0
			€.			0
			€.			0
			€.			0
			€.			0
			€.			0
			€.			0
			€.			0
			€.			0
			€.			0

COD_COGE_NI	Voce Bilancio	Descrizione Prestazione		Consuntivo al 31/12/2017	Consuntivo al 31/12/2018	Variazione
4.10.20.10.190.030.00.000	**Altre prestazioni sanitarie ad altri soggetti pubblici**	**Tot. Altre prestazioni sanitarie ad altri soggetti pubblici**	**€.**	**41**	**47**	**6**
		SUBACUTI VS ALTRI SOG PUBBLICI	€.			0
		NUOVE RETI SANITARIE VS ALTRI SOG PUBBLICI	€.			0
		HOSPICE VS ALTRI SOG PUBBLICI	€.			0
		Prestazioni per attività in convenzione, prestazioni varie	€.	41	47	6
			€.			0
			€.			0
			€.			0
			€.			0
			€.			0
			€.			0
			€.			0

RIS.CRIBA

			€.			0
			€.			0
			€.			0
			€.			0
			€.			0
			€.			0
			€.			0
			€.			0

COD_COGE_NI	Voce Bilancio	Descrizione Prestazione		Consuntivo al 31/12/2017	Consuntivo al 31/12/2018	Variazione
4.10.20.10.190.050.00.000	**Altre prestazioni sanitarie a soggetti pubblici extraregione (soggette a compensazione)**	**Tot. Altre prestazioni sanitarie a soggetti pubblici extraregione (soggette a compensazione)**	**€.**	**0**	**54**	***54***
		SUBACUTI VS ALTRI SOG PUBB EXTRAREG	€.		45	45
		NUOVE RETI SANITARIE VS ALTRI SOG PUBB EXTRAREG	€.		1	1
		HOSPICE VS ALTRI SOG PUBB EXTRAREG	€.		8	8
			€.			0
			€.			0
			€.			0
			€.			0
			€.			0
			€.			0
			€.			0
			€.			0
			€.			0
			€.			0
			€.			0
			€.			0
			€.			0
			€.			0
			€.			0
			€.			0

F.to Il Responsabile Economico Finanziario ai sensi D.Lgs. 39/93

RI.S.C.R.I.B.A.

SCHEDA DI DETTAGLIO NATURA DELLE ALTRE PRESTAZIONI SANITARIE **710** **ASST DEI SETTE LAGHI**

COD_COGE_NI	Voce Bilancio	Descrizione Prestazione		*Consuntivo al 31/12/2017*	*Consuntivo al 31/12/2018*	*Variazione*
4.20.10.10.150.010.10.000	**Altre prestazioni per servizi sanitari da ATS/ASST/Fondazioni della Regione**	**Tot. Altre prestazioni per servizi sanitari da ATS/ASST/Fondazioni della Regione**	**€.**	**922**	**356**	***(566)***
		SUBACUTI DA ASST/IRCCS REGIONE	€.			*0*
		NUOVE RETI SANITARIE DA ASST IRCCS REGIONE	€.			*0*
		HOSPICE DA ASST/IRCCS REGIONE	€.			*0*
		Prestazioni in convenzione, di laboratorio, analisi acqua di	€.	922	356	*(566)*
			€.			*0*
			€.			*0*
			€.			*0*
			€.			*0*
			€.			*0*
			€.			*0*
			€.			*0*
			€.			*0*
			€.			*0*
			€.			*0*
			€.			*0*
			€.			*0*
			€.			*0*
			€.			*0*
			€.			*0*
			€.			*0*
			€.			*0*
			€.			*0*
			€.			*0*
			€.			*0*
			€.			*0*
			€.			*0*
			€.			*0*
			€.			*0*
			€.			*0*

COD_COGE_NI	Voce Bilancio	Descrizione Prestazione		*Consuntivo al 31/12/2017*	*Consuntivo al 31/12/2018*	*Variazione*
4.20.10.10.150.010.20.000	**Altre prestazioni per servizi sanitari da pubblico**	**Tot. Altre prestazioni per servizi sanitari da pubblico**	**€.**	**237**	**180**	***(57)***
		SUBACUTI DA ALTRI SOG PUBBLICI	€.			*0*
		NUOVE RETI SANITARIE DA ALTRI SOG PUBBLICI	€.			*0*
		HOSPICE DA ALTRI SOG PUBBLICI	€.			*0*

RIS.C.R.I.B.F.

		Prestazioni di farmacologia, cessione e prelievi organi	€.	186	143	(43)
		Convezione per ricercatori universitari	€.	51	37	(14)
			€.			0
			€.			0
			€.			0
			€.			0
			€.			0
			€.			0
			€.			0
			€.			0
			€.			0
			€.			0
			€.			0
			€.			0
			€.			0
			€.			0
			€.			0
			€.			0
			€.			0
			€.			0
			€.			0
			€.			0
			€.			0
			€.			0
			€.			0
			€.			0
			€.			0
			€.			0
			€.			0
			€.			0
			€.			0
			€.			0
			€.			0

COD_COGE_NI	Voce Bilancio	Descrizione Prestazione		Consuntivo al 31/12/2017	Consuntivo al 31/12/2018	Variazione
4.20.10.10.150.010.30.000	**Servizi sanitari appaltati o in "service" da pubblico**	**Tot. Servizi sanitari appaltati o in "service" da pubblico**	**€.**	**0**	**0**	**0**
			€.			0
			€.			0
			€.			0
			€.			0
			€.			0
			€.			0
			€.			0
			€.			0
			€.			0
			€.			0
			€.			0
			€.			0

RIS.C.RIB.IT

			€.			0
			€.			0
			€.			0
			€.			0
			€.			0
			€.			0
			€.			0

COD_COGE_NI	Voce Bilancio	Descrizione Prestazione		Consuntivo al 31/12/2017	Consuntivo al 31/12/2018	Variazione
4.20.10.10.150.010.35.000	**Altre prestazioni per servizi sanitari da Extraregione**	**Tot. Altre prestazioni per servizi sanitari da Extraregione**	**€.**	**0**	**0**	***0***
		SUBACUTI DA EXTRAREGIONE	€.			0
		NUOVE RETI SANITARIE DA EXTRAREGIONE	€.			0
		HOSPICE DA EXTRAREGIONE	€.			0
			€.			0
			€.			0
			€.			0
			€.			0
			€.			0
			€.			0
			€.			0
			€.			0
			€.			0
			€.			0
			€.			0
			€.			0
			€.			0
			€.			0
			€.			0
			€.			0

COD_COGE_NI	Voce Bilancio	Descrizione Prestazione		Consuntivo al 31/12/2017	Consuntivo al 31/12/2018	Variazione
4.20.10.10.150.020.10.000	**Altre prestazioni per servizi sanitari da terzi**	**Tot. Altre prestazioni per servizi sanitari da terzi**	**€.**	**2,978**	**2,968**	***(10)***
		SUBACUTI DA STRUTTURE PRIVATE	€.			0
		NUOVE RETI SANITARIE DA STRUTTURE PRIVATE	€.			0
		ASSISTENZA SPECIALISTICA CREG	€.			0
		AMBULATORIO AL SABATO	€.			0
		AIDS	€.			0
		HOSPICE DA STRUTTURE PRIVATE	€.			0
		Prestazioni sanitarie riabilitative, punti prelievo, trasporto s	€.	2,978	2,968	(10)
			€.			0

RI.S.C.R.I.B.T.

			€.			0
			€.			0
			€.			0
			€.			0
			€.			0
			€.			0
			€.			0
			€.			0
			€.			0
			€.			0
			€.			0
			€.			0
			€.			0
			€.			0
			€.			0
			€.			0
			€.			0
			€.			0
			€.			0
			€.			0
			€.			0
			€.			0
			€.			0
			€.			0
			€.			0
			€.			0
			€.			0

COD_COGE_NI	Voce Bilancio	Descrizione Prestazione		Consuntivo al 31/12/2017	Consuntivo al 31/12/2018	Variazione
4.20.10.10.150.020.20.000	**Altre prestazioni per servizi della ricerca da terzi**	**Tot. Altre prestazioni per servizi della ricerca da terzi**	**€.**	**0**	**0**	**0**
			€.			0
			€.			0
			€.			0
			€.			0
			€.			0
			€.			0
			€.			0
			€.			0
			€.			0
			€.			0

RIS.C.RI.B.IT

			€.			0
			€.			0
			€.			0
			€.			0
			€.			0
			€.			0
			€.			0
			€.			0
			€.			0

COD_COGE_NI	Voce Bilancio	Descrizione Prestazione		Consuntivo al 31/12/2017	Consuntivo al 31/12/2018	Variazione
4.20.10.10.150.020.30.000	**Servizi sanitari appaltati o in "service" da terzi**	**Tot. Servizi sanitari appaltati o in "service" da terzi**	**€.**	**0**	**0**	***0***
			€.			0
			€.			0
			€.			0
			€.			0
			€.			0
			€.			0
			€.			0
			€.			0
			€.			0
			€.			0
			€.			0
			€.			0
			€.			0
			€.			0
			€.			0
			€.			0
			€.			0
			€.			0
			€.			0

F.to Il Responsabile Economico Finanziario ai sensi D.Lgs. 39/93

RI.S.C.R.I.B.A.

SCHEDA DI DETTAGLIO NATURA DELLE ALTRE PRESTAZIONI SANITARIE **710** **ASST DEI SETTE LAGHI**

COD_COGE_NI	Voce Bilancio	Descrizione Prestazione		Consuntivo al 31/12/2017	Consuntivo al 31/12/2018	Variazione
4.20.10.10.150.010.10.000	**Altre prestazioni per servizi sanitari da ATS/ASST/Fondazioni della Regione**	**Tot. Altre prestazioni per servizi sanitari da ATS/ASST/Fondazioni della Regione**	**€.**	**0**	**0**	***0***
		COMMISSIONI	€.			*0*
			€.			*0*
			€.			*0*
			€.			*0*
			€.			*0*
			€.			*0*
			€.			*0*
			€.			*0*
			€.			*0*
			€.			*0*
			€.			*0*
			€.			*0*
			€.			*0*
			€.			*0*
			€.			*0*
			€.			*0*
			€.			*0*
			€.			*0*
			€.			*0*
			€.			*0*
			€.			*0*
			€.			*0*
			€.			*0*
			€.			*0*
			€.			*0*
			€.			*0*
			€.			*0*

COD_COGE_NI	Voce Bilancio	Descrizione Prestazione		Consuntivo al 31/12/2017	Consuntivo al 31/12/2018	Variazione
4.20.10.10.150.010.20.000	**Altre prestazioni per servizi sanitari da pubblico**	**Tot. Altre prestazioni per servizi sanitari da pubblico**	**€.**	**0**	**8**	***8***
		SUBACUTI DA ALTRI SOG PUBBLICI	€.			*0*
		NUOVE RETI SANITARIE DA ALTRI SOG PUBBLICI	€.			*0*
		COMMISSIONI	€.		8	*8*

BUR.C.RIBA

		CONVENZIONI PER GESTIONE SERT DA ALTRI SOG PUBB	€.			0
		CONVENZIONI PER GESTIONE CONSULTORI DA ALTRI SOG PUBB	€.			0
			€.			0
			€.			0

			€.			0
			€.			0
			€.			0
			€.			0
			€.			0
			€.			0
			€.			0
			€.			0
			€.			0
			€.			0
			€.			0

COD_COGE_NI	Voce Bilancio	Descrizione Prestazione		Consuntivo al 31/12/2017	Consuntivo al 31/12/2018	Variazione
4.20.10.10.150.010.35.000	**Altre prestazioni per servizi sanitari da Extraregione**	**Tot. Altre prestazioni per servizi sanitari da Extraregione**	**€.**	**0**	**0**	**0**
		SUBACUTI DA EXTRAREGIONE	€.			0
		NUOVE RETI SANITARIE DA EXTRAREGIONE	€.			0
			€.			0
			€.			0
			€.			0
			€.			0
			€.			0
			€.			0
			€.			0
			€.			0
			€.			0
			€.			0
			€.			0
			€.			0
			€.			0
			€.			0
			€.			0
			€.			0
			€.			0
			€.			0

COD_COGE_NI	Voce Bilancio	Descrizione Prestazione		Consuntivo al 31/12/2017	Consuntivo al 31/12/2018	Variazione
4.20.10.10.150.020.10.000	**Altre prestazioni per servizi sanitari da terzi**	**Tot. Altre prestazioni per servizi sanitari da terzi**	**€.**	**589**	**589**	**0**
		CONVENZIONI PER GESTIONE SERT	€.			0
		CONVENZIONI PER GESTIONE CONSULTORI	€.			0
		COMMISSIONI	€.			0
		Prestazioni di supporto	€.	589	589	0

RLS.C.RIBA

			€.			0
			€.			0
			€.			0
			€.			0
			€.			0
			€.			0
			€.			0
			€.			0
			€.			0
			€.			0
			€.			0
			€.			0
			€.			0
			€.			0
			€.			0
			€.			0
			€.			0
			€.			0
			€.			0
			€.			0
			€.			0
			€.			0
			€.			0
			€.			0
			€.			0
			€.			0
			€.			0
			€.			0
			€.			0
			€.			0
			€.			0
			€.			0

COD_COGE_NI	Voce Bilancio	Descrizione Prestazione		Consuntivo al 31/12/2017	Consuntivo al 31/12/2018	Variazione
4.20.10.10.150.020.20.000	**Altre prestazioni per servizi della ricerca da terzi**	**Tot. Altre prestazioni per servizi della ricerca da terzi**	**€.**	**0**	**0**	**0**
			€.			0
			€.			0
			€.			0
			€.			0
			€.			0
			€.			0

RIS.C.RI.BIT

			€.			0
			€.			0
			€.			0
			€.			0
			€.			0
			€.			0
			€.			0
			€.			0
			€.			0
			€.			0
			€.			0
			€.			0
			€.			0

COD_COGE_NI	Voce Bilancio	Descrizione Prestazione		Consuntivo al 31/12/2017	Consuntivo al 31/12/2018	Variazione
4.20.10.10.150.020.30.000	**Servizi sanitari appaltati o in "service" da terzi**	**Tot. Servizi sanitari appaltati o in "service" da terzi**	**€.**	**232**	**200**	**(32)**
		Attività di supporto per persone con fragilità varie	€.	232	200	(32)
			€.			0
			€.			0
			€.			0
			€.			0
			€.			0
			€.			0
			€.			0
			€.			0
			€.			0
			€.			0
			€.			0
			€.			0
			€.			0
			€.			0
			€.			0
			€.			0
			€.			0
			€.			0
			€.			0

F.to Il Responsabile Economico Finanziario ai sensi D.Lgs. 39/93

RISORIBY

SCHEDA DI DETTAGLIO NATURA DELLE ALTRE PRESTAZIONI SANITARIE **710** **ASST DEI SETTE LAGHI**

COD_COGE_NI	Voce Bilancio	Descrizione Prestazione		Consuntivo al 31/12/2017	Consuntivo al 31/12/2018	Variazione
4.10.20.10.190.010.00.000	**Altre prestazioni sanitarie v/ATS di appartenenza**	**Tot. Altre prestazioni sanitarie v/ATS di appartenenza**	**€.**	**1**	**0**	*(1)*
		Altre prestazioni per attività in convenzione	€.	1		*(1)*
			€.			*0*
			€.			*0*
			€.			*0*
			€.			*0*
			€.			*0*
			€.			*0*
			€.			*0*
			€.			*0*
			€.			*0*
			€.			*0*
			€.			*0*
			€.			*0*
			€.			*0*
			€.			*0*
			€.			*0*
			€.			*0*
			€.			*0*
			€.			*0*
			€.			*0*
			€.			*0*
			€.			*0*
			€.			*0*
			€.			*0*
			€.			*0*
			€.			*0*
			€.			*0*
			€.			*0*
			€.			*0*
			€.			*0*
			€.			*0*

COD_COGE_NI	Voce Bilancio	Descrizione Prestazione		Consuntivo al 31/12/2017	Consuntivo al 31/12/2018	Variazione
4.10.20.10.190.020.00.000	**Altre prestazioni sanitarie verso altre ATS/ASST/Fondazioni lombardi**	**Tot. Altre prestazioni sanitarie verso altre ATS/ASST/Fondazioni lombardi**	**€.**	**0**	**0**	***0***
			€.			*0*
			€.			*0*
			€.			*0*
			€.			*0*

RUS:CRIBA

			€.			0
			€.			0
			€.			0
			€.			0
			€.			0
			€.			0
			€.			0
			€.			0
			€.			0
			€.			0
			€.			0
			€.			0
			€.			0
			€.			0
			€.			0
			€.			0
			€.			0
			€.			0
			€.			0
			€.			0
			€.			0
			€.			0
			€.			0
			€.			0
			€.			0
			€.			0
			€.			0
			€.			0
			€.			0
			€.			0
			€.			0

COD_COGE_NI	Voce Bilancio	Descrizione Prestazione		Consuntivo al 31/12/2017	Consuntivo al 31/12/2018	Variazione
4.10.20.10.190.030.00.000	**Altre prestazioni sanitarie ad altri soggetti pubblici**	**Tot. Altre prestazioni sanitarie ad altri soggetti pubblici**	€.	**24**	**0**	***(24)***
		Visite fiscali	€.	24		*(24)*
			€.			0
			€.			0
			€.			0
			€.			0
			€.			0
			€.			0
			€.			0

RIS.C.RIBIT

			€.			0
			€.			0
			€.			0
			€.			0
			€.			0
			€.			0
			€.			0
			€.			0
			€.			0
			€.			0

F.to Il Responsabile Economico Finanziario ai sensi D.Lgs. 39/93

RIS.C.R.I.B.A.

SCHEDA DI DETTAGLIO NATURA DEGLI ACCANTONAMENTI **Consuntivo** **ASST DEI SETTE LAGHI**

COD_COGE_NI	Voce Bilancio	Ente concedente (se relativo a contributo)	nr. atto di assegnazione (se relativo a contributo)	Descrizione Accantonamento		*Consuntivo al 31/12/2017*	*Consuntivo al 31/12/2018*	*Variazione*
4.20.60.10.080.000.00.000	**Altri accantonamenti per rischi**			**Tot. Altri accantonamenti per rischi**	**€.**	***0***	***0***	***0***
				Accantonamento franchigia su sinistri	€.	-	-	*0*
					€.			*0*
					€.			*0*
					€.			*0*
					€.			*0*
					€.			*0*
				Accantonamento per contenzioso con soggetti/enti diversi: spese legali e risarcimenti (escluso personale)	€.	-	-	*0*
					€.			*0*
					€.			*0*
					€.			*0*
					€.			*0*
					€.			*0*
				Accantonamento per rischi su crediti	€.	-	-	*0*
					€.			*0*
					€.			*0*
					€.			*0*
					€.			*0*
					€.			*0*
				Accantonamenti per altri rischi di varia natura	€.	-	-	*0*
					€.			*0*
					€.			*0*
					€.			*0*
					€.			*0*
					€.			*0*
					€.			*0*
					€.			*0*
					€.			*0*
					€.			*0*
					€.			*0*
					€.			*0*
					€.			*0*
					€.			*0*
					€.			*0*
					€.			*0*
4.20.60.80.010.100.00.000	**Accantonamenti libera professione**			**Tot. Accantonamenti libera professione**	**€.**	***456***	***392***	***(64)***
				- Acc.to Legge Balduzzi L.Professione	€.	217	181	*(36)*
				- Acc.to Fondo Perequazione L. Professione	€.	239	211	*(28)*
					€.			*0*
					€.			*0*
					€.			*0*
					€.			*0*
					€.			*0*

PTSC:BIT

					€.			0
					€.			0
					€.			0
					€.			0
					€.			0
					€.			0
					€.			0
4.20.60.80.010.200.00.000	**Altri accantonamenti altro**			**Tot. Altri accantonamenti altro**	**€.**	***0***	***163***	***163***
				Accantonamenti per Comitato Etico	€.			0
				Accantonamento per libera professione	€.			0
				Accantonamenti per recuperi NOC	€.			0
				Accantonamento premi operosità	€.			0
				Accantonamento proventi Call Center Regionale	€.			0
				Accantonamenti per maggiori entrate proprie, proventi straordinari e sopravvenienze attive	€.	-	-	0

RIS.C.R.I.B.A.

					€.			0
					€.			0
					€.			0
					€.			0
					€.			0
					€.			0
				Accantonamento costi personale	€.			0
				Accantonamento costi beni	€.			0
				Accantonamento costi servizi	€.			0
				Accantonamento altri oneri e spese	€.	-	**163**	163
				Accantonamento art. 113	€.		163	163
					€.			0
					€.			0
					€.			0
					€.			0
				Accantonamento spese socio-sanitarie DG famiglia (solo per ATS)	€.	-	-	0
					€.			0
					€.			0
					€.			0
					€.			0
					€.			0
4.20.60.80.015.000.00.000	**Altri Accantonamenti (ASSI)**			**Tot. Altri Accantonamenti (ASSI)**	**€.**	***0***	***0***	***0***
				Accantonamenti per applicazioni leggi e decreti (vari)	€.	-	-	0
					€.			0
					€.			0
					€.			0
					€.			0
					€.			0
					€.			0
					€.			0
					€.			0
					€.			0
					€.			0
					€.			0
					€.			0
					€.			0
					€.			0
					€.			0
					€.			0
					€.			0

RISERVATO

					€.			0
					€.			0
					€.			0
					€.			0
				Accantonamento altri oneri e spese	€.	-	-	0
					€.			0
					€.			0
					€.			0
					€.			0
					€.			0
				Accantonamento spese socio-sanitarie DG welfare	€.	-	-	0
					€.			0
					€.			0
					€.			0
					€.			0
					€.			0

F.to Il Responsabile Economico Finanziario ai sensi D.Lgs. 39/93

PRESCRIBA

SCHEDA DI DETTAGLIO NATURA DEGLI ACCANTONAMENTI **Consuntivo** **ASST DEI SETTE LAGHI**

COD_COGE_NI	Voce Bilancio	Ente concedente (se relativo a contributo)	nr. atto di assegnazione (se relativo a contributo)	Descrizione Accantonamento		*Consuntivo al 31/12/2017*	*Consuntivo al 31/12/2018*	*Variazione*
4.20.60.10.080.000.00.000	**Altri accantonamenti per rischi**			**Tot. Altri accantonamenti per rischi**	**€.**	***0***	***0***	***0***
					€.			*0*
					€.			*0*
					€.			*0*
					€.			*0*
					€.			*0*
					€.			*0*
					€.			*0*
					€.			*0*
					€.			*0*
					€.			*0*
					€.			*0*
					€.			*0*
					€.			*0*
					€.			*0*
					€.			*0*
					€.			*0*
					€.			*0*
					€.			*0*
					€.			*0*
					€.			*0*
					€.			*0*
					€.			*0*
					€.			*0*
					€.			*0*
					€.			*0*
					€.			*0*
					€.			*0*
					€.			*0*
					€.			*0*
					€.			*0*
					€.			*0*
					€.			*0*
					€.			*0*
					€.			*0*
					€.			*0*
					€.			*0*
					€.			*0*
4.20.60.80.010.100.00.000	**Accantonamenti libera professione**			**Tot. Accantonamenti libera professione**	**€.**	***0***	***0***	***0***
					€.			*0*
					€.			*0*
					€.			*0*
					€.			*0*
					€.			*0*
					€.			*0*
					€.			*0*
					€.			*0*

PI.S.C. BRIBA

					€.			0
					€.			0
					€.			0
					€.			0
					€.			0
					€.			0
					€.			0
					€.			0
					€.			0
					€.			0
					€.			0
					€.			0
					€.			0
					€.			0
					€.			0
					€.			0
					€.			0
					€.			0
					€.			0
					€.			0
					€.			0
					€.			0
					€.			0
					€.			0
					€.			0
					€.			0
					€.			0
					€.			0
4.20.60.80.010.200.00.000	**Altri accantonamenti altro**			**Tot. Altri accantonamenti altro**	**€.**	***0***	***0***	***0***
					€.			0
					€.			0
					€.			0
					€.			0
					€.			0
					€.			0
					€.			0
					€.			0
					€.			0
					€.			0
					€.			0
					€.			0
					€.			0
					€.			0
					€.			0
					€.			0
					€.			0
					€.			0
					€.			0
					€.			0
					€.			0
					€.			0
					€.			0
					€.			0
					€.			0
					€.			0
					€.			0
					€.			0

RISCRIBE

					€.			0
					€.			0
					€.			0
					€.			0
					€.			0
					€.			0
					€.			0
					€.			0
					€.			0

F.to Il Responsabile Economico Finanziario ai sensi D.Lgs. 39/93

RLS.C.R.I.B.A.

SCHEDA DI DETTAGLIO NATURA DEGLI ACCANTONAMENTI **Consuntivo** **ASST DEI SETTE LAGHI**

COD_COGE_NI	Voce Bilancio	Ente concedente (se relativo a contributo)	nr. atto di assegnazione (se relativo a contributo)	Descrizione Accantonamento		*Consuntivo al 31/12/2017*	*Consuntivo al 31/12/2018*	*Variazione*
4.20.60.10.080.000.00.000	**Altri accantonamenti per rischi**			**Tot. Altri accantonamenti per rischi**	**€.**	***0***	***0***	***0***
				Accantonamento franchigia su sinistri	€.	-	-	*0*
					€.			*0*
					€.			*0*
					€.			*0*
					€.			*0*
					€.			*0*
				Accantonamento per contenzioso con soggetti/enti diversi: spese legali e risarcimenti (escluso personale)	€.	-	-	*0*
					€.			*0*
					€.			*0*
					€.			*0*
					€.			*0*
					€.			*0*
				Accantonamento per rischi su crediti	€.	-	-	*0*
					€.			*0*
					€.			*0*
					€.			*0*
					€.			*0*
					€.			*0*
				Accantonamenti per altri rischi di varia natura	€.	-	-	*0*
					€.			*0*
					€.			*0*
					€.			*0*
					€.			*0*
					€.			*0*
					€.			*0*
					€.			*0*
					€.			*0*
					€.			*0*
					€.			*0*
					€.			*0*
					€.			*0*
					€.			*0*
					€.			*0*
					€.			*0*
4.20.60.80.010.100.00.000	**Accantonamenti libera professione**			**Tot. Accantonamenti libera professione**	**€.**	***0***	***16***	***16***
				- Acc.to Legge Balduzzi L.Professione	€.		8	*8*
				- Acc.to Fondo Perequazione L. Professione	€.		8	*8*
					€.			*0*
					€.			*0*
					€.			*0*
					€.			*0*

ATS Brianza

					€.			0
					€.			0
					€.			0
					€.			0
					€.			0
					€.			0
					€.			0
					€.			0
4.20.60.80.010.200.00.000	**Altri accantonamenti altro**			**Tot. Altri accantonamenti altro**	**€.**	***0***	***0***	***0***
				Accantonamenti per Comitato Etico	€.			0
				Accantonamento per libera professione	€.			0
				Accantonamenti per recuperi NOC	€.			0
				Accantonamento premi operosità	€.			0
				Accantonamento proventi Call Center Regionale	€.			0
				Accantonamenti per maggiori entrate proprie, proventi straordinari e sopravvenienze attive	€.	-	-	0
					€.			0
					€.			0
					€.			0
					€.			0
					€.			0
					€.			0
				Accantonamento costi personale	€.			0
				Accantonamento costi beni	€.			0
				Accantonamento costi servizi	€.			0
				Accantonamento altri oneri e spese	€.	-	-	0
					€.			0
					€.			0
					€.			0
					€.			0
					€.			0

RISERVATO A.I.B.A.

				Accantonamento spese socio-sanitarie DG famiglia (solo per ATS)	€.	-	-	0
					€.			0
					€.			0
					€.			0
					€.			0
					€.			0

F.to Il Responsabile Economico Finanziario ai sensi D.Lgs. 39/93

RLS.C.R.I.B.A.

SCHEDA DI DETTAGLIO NATURA ECONOMICA DEI PROVENTI E ONERI STRAORDINARI **ASST DEI SETTE LAGHI**

COD_COGE_NI	Voce Bilancio	Descrizione		Consuntivo al 31/12/2017	Consuntivo al 31/12/2018	Variazione
7.10.10.80.000.000.00.000	**Altre Plusvalenze**	**Tot. Altre Plusvalenze**	**€.**	***0***	***0***	***0***
			€.			*0*
			€.			*0*
			€.			*0*
			€.			*0*
			€.			*0*
			€.			*0*
			€.			*0*
			€.			*0*
			€.			*0*
			€.			*0*
			€.			*0*
			€.			*0*
			€.			*0*
			€.			*0*
			€.			*0*
7.10.30.80.000.000.00.000	**Altre sopravvenienze e insussistenze attive verso terzi**	**Tot. Altre sopravvenienze e insussistenze attive verso terzi**	**€.**	***1,456***	***114***	***(1,342)***
		Cessione sangue	€.	**1,156**	**-**	*(1,156)*
		Fatturazione sangue relativa al 2015	€.	1,156		*(1,156)*
			€.			*0*
			€.			*0*
		Contributi	€.	**-**	**-**	*0*
			€.			*0*
			€.			*0*
			€.			*0*
		Fitti attivi	€.	**-**	**-**	*0*
			€.			*0*
			€.			*0*
			€.			*0*
		Interessi di mora	€.	**-**	**-**	*0*
			€.			*0*
			€.			*0*
			€.			*0*
		Libera Professione	€.	**-**	**-**	*0*
			€.			*0*
			€.			*0*
			€.			*0*
		Prestazioni	€.	**-**	**-**	*0*
			€.			*0*
			€.			*0*
			€.			*0*
		Sanzioni	€.	**-**	**-**	*0*
			€.			*0*
			€.			*0*
			€.			*0*
		Ticket	€.	**-**	**114**	*114*
		Recuperi anni precedenti	€.		114	*114*

RISERVATA

			€.			0
			€.			0
		Altri ricavi e proventi	€.	**300**	-	(300)
		ricavi anni precedenti	€.	168		(168)
		storni/stralcio	€.	115		(115)
		rimborsi	€.	17		(17)
7.10.80.10.000.000.00.000	**Altri Proventi Straordinari**	**Tot. Altri Proventi Straordinari**	**€.**	***2,469***	***0***	***(2,469)***
		Altri ricavi e proventi	€.	**2,469**	-	(2,469)
		adeguamento a decreto 4725/2018 - rinnovi contrattuali	€.	2,469		(2,469)
			€.			0
			€.			0
			€.			0
			€.			0
		Rimborsi e recuperi costi	€.	-	-	0
			€.			0
			€.			0
			€.			0
			€.			0
		Utilizzi fondi	€.	-	-	0
			€.			0
			€.			0
			€.			0
						0
7.20.10.10.000.000.00.000	**Minusvalenze**	**Tot. Minusvalenze**	**€.**	***291***	***65***	***(226)***
		Dismissioni	€.	291	65	(226)
			€.			0
			€.			0
			€.			0
			€.			0
			€.			0
			€.			0
			€.			0
			€.			0
			€.			0
			€.			0
			€.			0
			€.			0
			€.			0
			€.			0
7.20.40.80.000.000.00.000	**Altre sopravvenienze e insussistenze passive verso terzi**	**Tot. Altre sopravvenienze e insussistenze passive verso terzi**	**€.**	***0***	***89***	***89***
		Assistenza fuori regione: prestazioni non soggette a compensazione	€.	-	-	0
			€.			0
			€.			0
			€.			0
		Assicurazioni	€.	-	-	0
			€.			0
			€.			0
			€.			0
		Beni	€.	-	-	0
			€.			0

RIS.C.R.I.D.A.

			€.			0
			€.			0
		Altri servizi	€.	-	-	0
			€.			0
			€.			0
			€.			0
		Fitti passivi	€.	-	-	0
			€.			0
			€.			0
			€.			0
		Furti	€.	-	-	0
			€.			0
			€.			0
			€.			0
		Interessi passivi	€.	-	-	0
			€.			0
			€.			0
			€.			0
		Libera Professione	€.	-	-	0
			€.			0
			€.			0
			€.			0
		Oneri tributari	€.	-	**4**	4
		Oneri relativi ad anni precedenti	€.		4	4
			€.			0
			€.			0
		Personale	€.	-	-	0
			€.			0
			€.			0
			€.			0
		Rimborsi assistiti	€.	-	**4**	4
		rimborsi per prestazione non erogata	€.		4	4
			€.			0
			€.			0
		Rimborsi e recuperi costi	€.	-	-	0
			€.			0
			€.			0
			€.			0
		Utenze	€.	-	-	0
			€.			0
			€.			0
			€.			0
		Rettifiche ricavi da prestazioni sanitarie	€.	-	-	0
			€.			0
			€.			0
			€.			0
		Rettifiche altri ricavi e proventi	€.	-	**81**	81
		storni per doppia fatturazione	€.		81	81
			€.			0
			€.			0
7.20.80.10.000.000.00.000	**Altri Oneri Straordinari**	**Tot. Altri Oneri Straordinari**	**€.**	**0**	**0**	**0**
		Altri costi e oneri	€.	-	-	0
			€.			0

RIS.CRIBA.

			€.			0
			€.			0
			€.			0
			€.			0
			€.			0
			€.			0
			€.			0
			€.			0
			€.			0
			€.			0
			€.			0
			€.			0
			€.			0

F.to Il Responsabile Economico Finanziario ai sensi D.Lgs. 39/93

RIS.C.R.I.B.A.

SCHEDA DI DETTAGLIO NATURA ECONOMICA DEI PROVENTI E ONERI STRAORDINARI **ASST DEI SETTE LAGHI**

COD_COGE_NI	Voce Bilancio	Descrizione		Consuntivo al 31/12/2017	Consuntivo al 31/12/2018	Variazione
7.10.10.80.000.000.00.000	**Altre Plusvalenze**	**Tot. Altre Plusvalenze**	**€.**	***0***	***0***	***0***
			€.			*0*
			€.			*0*
			€.			*0*
			€.			*0*
			€.			*0*
			€.			*0*
			€.			*0*
			€.			*0*
			€.			*0*
			€.			*0*
			€.			*0*
			€.			*0*
			€.			*0*
			€.			*0*
			€.			*0*
7.10.30.80.000.000.00.000	**Altre sopravvenienze e insussistenze attive verso terzi**	**Tot. Altre sopravvenienze e insussistenze attive verso terzi**	**€.**	***0***	***0***	***0***
		Cessione sangue	€.	-	-	*0*
			€.			*0*
			€.			*0*
			€.			*0*
		Contributi	€.	-	-	*0*
			€.			*0*
			€.			*0*
			€.			*0*
		Fitti attivi	€.	-	-	*0*
			€.			*0*
			€.			*0*
			€.			*0*
		Interessi di mora	€.	-	-	*0*
			€.			*0*
			€.			*0*
			€.			*0*
		Libera Professione	€.	-	-	*0*
			€.			*0*
			€.			*0*
			€.			*0*
		Prestazioni	€.	-	-	*0*
			€.			*0*
			€.			*0*
			€.			*0*
		Sanzioni	€.	-	-	*0*
			€.			*0*
			€.			*0*
			€.			*0*
		Ticket	€.	-	-	*0*
			€.			*0*

RISERVATA

			€.			0
			€.			0
		Altri ricavi e proventi	€.	-	-	0
			€.			0
			€.			0
			€.			0
7.10.80.10.000.000.00.000	**Altri Proventi Straordinari**	**Tot. Altri Proventi Straordinari**	**€.**	**0**	**0**	**0**
		Altri ricavi e proventi	€.	-	-	0
			€.			0
			€.			0
			€.			0
			€.			0
			€.			0
		Rimborsi e recuperi costi	€.	-	-	0
			€.			0
			€.			0
			€.			0
			€.			0
		Utilizzi fondi	€.	-	-	0
			€.			0
			€.			0
			€.			0
						0
7.20.10.10.000.000.00.000	**Minusvalenze**	**Tot. Minusvalenze**	**€.**	**0**	**0**	**0**
			€.			0
			€.			0
			€.			0
			€.			0
			€.			0
			€.			0
			€.			0
			€.			0
			€.			0
			€.			0
			€.			0
			€.			0
			€.			0
			€.			0
			€.			0
7.20.40.80.000.000.00.000	**Altre sopravvenienze e insussistenze passive verso terzi**	**Tot. Altre sopravvenienze e insussistenze passive verso terzi**	**€.**	**0**	**0**	**0**
		Assistenza fuori regione: prestazioni non soggette a compensazione	€.	-	-	0
			€.			0
			€.			0
			€.			0
		Assicurazioni	€.	-	-	0
			€.			0
			€.			0
			€.			0
		Beni	€.	-	-	0
			€.			0

BUR - DRAFT

			€.			0
			€.			0
		Altri servizi	€.	-	-	0
			€.			0
			€.			0
			€.			0
		Fitti passivi	€.	-	-	0
			€.			0
			€.			0
			€.			0
		Furti	€.	-	-	0
			€.			0
			€.			0
			€.			0
		Interessi passivi	€.	-	-	0
			€.			0
			€.			0
			€.			0
		Libera Professione	€.	-	-	0
			€.			0
			€.			0
			€.			0
		Oneri tributari	€.	-	-	0
			€.			0
			€.			0
			€.			0
		Personale	€.	-	-	0
			€.			0
			€.			0
			€.			0
		Rimborsi assistiti	€.	-	-	0
			€.			0
			€.			0
			€.			0
		Rimborsi e recuperi costi	€.	-	-	0
			€.			0
			€.			0
			€.			0
		Utenze	€.	-	-	0
			€.			0
			€.			0
			€.			0
		Rettifiche ricavi da prestazioni sanitarie	€.	-	-	0
			€.			0
			€.			0
			€.			0
		Rettifiche altri ricavi e proventi	€.	-	-	0
			€.			0
			€.			0
			€.			0
7.20.80.10.000.000.00.000	**Altri Oneri Straordinari**	**Tot. Altri Oneri Straordinari**	**€.**	**0**	**0**	**0**
		Altri costi e oneri	€.	-	-	0

RIS.CRIBA.

			€.			0
			€.			0
			€.			0
			€.			0
			€.			0
			€.			0
			€.			0
			€.			0
			€.			0
			€.			0
			€.			0
			€.			0
			€.			0
			€.			0

F.to Il Responsabile Economico Finanziario ai sensi D.Lgs. 39/93

RIS.C.R.I.B.A.

SCHEDA DI DETTAGLIO NATURA ECONOMICA DEI PROVENTI E ONERI STRAORDINARI **ASST DEI SETTE LAGHI**

COD_COGE_NI	Voce Bilancio	Descrizione		Consuntivo al 31/12/2017	Consuntivo al 31/12/2018	Variazione
7.10.10.80.000.000.00.000	**Altre Plusvalenze**	**Tot. Altre Plusvalenze**	**€.**	***0***	***0***	***0***
			€.			0
			€.			0
			€.			0
			€.			0
			€.			0
			€.			0
			€.			0
			€.			0
			€.			0
			€.			0
			€.			0
			€.			0
			€.			0
			€.			0
			€.			0
7.10.30.80.000.000.00.000	**Altre sopravvenienze e insussistenze attive verso terzi**	**Tot. Altre sopravvenienze e insussistenze attive verso terzi**	**€.**	***0***	***0***	***0***
		Cessione sangue	€.	-	-	0
			€.			0
			€.			0
			€.			0
		Contributi	€.	-	-	0
			€.			0
			€.			0
			€.			0
		Fitti attivi	€.	-	-	0
			€.			0
			€.			0
			€.			0
		Interessi di mora	€.	-	-	0
			€.			0
			€.			0
			€.			0
		Libera Professione	€.	-	-	0
			€.			0
			€.			0
			€.			0
		Prestazioni	€.	-	-	0
			€.			0
			€.			0
			€.			0
		Sanzioni	€.	-	-	0
			€.			0
			€.			0
			€.			0
		Ticket	€.	-	-	0
			€.			0

RISERVATA

			€.			0
			€.			0
		Altri ricavi e proventi	€.	-	-	0
			€.			0
			€.			0
			€.			0
7.10.80.10.000.000.00.000	**Altri Proventi Straordinari**	**Tot. Altri Proventi Straordinari**	**€.**	**0**	**0**	**0**
		Altri ricavi e proventi	€.	-	-	0
			€.			0
			€.			0
			€.			0
			€.			0
			€.			0
		Rimborsi e recuperi costi	€.	-	-	0
			€.			0
			€.			0
			€.			0
			€.			0
		Utilizzi fondi	€.	-	-	0
			€.			0
			€.			0
			€.			0
						0
7.20.10.10.000.000.00.000	**Minusvalenze**	**Tot. Minusvalenze**	**€.**	**0**	**0**	**0**
			€.			0
			€.			0
			€.			0
			€.			0
			€.			0
			€.			0
			€.			0
			€.			0
			€.			0
			€.			0
			€.			0
			€.			0
			€.			0
			€.			0
			€.			0
7.20.40.80.000.000.00.000	**Altre sopravvenienze e insussistenze passive verso terzi**	**Tot. Altre sopravvenienze e insussistenze passive verso terzi**	**€.**	**0**	**0**	**0**
		Assistenza fuori regione: prestazioni non soggette a compensazione	€.	-	-	0
			€.			0
			€.			0
			€.			0
		Assicurazioni	€.	-	-	0
			€.			0
			€.			0
			€.			0
		Beni	€.	-	-	0
			€.			0

BUR - DRAFT

			€.			0
			€.			0
		Altri servizi	€.	-	-	0
			€.			0
			€.			0
			€.			0
		Fitti passivi	€.	-	-	0
			€.			0
			€.			0
			€.			0
		Furti	€.	-	-	0
			€.			0
			€.			0
			€.			0
		Interessi passivi	€.	-	-	0
			€.			0
			€.			0
			€.			0
		Libera Professione	€.	-	-	0
			€.			0
			€.			0
			€.			0
		Oneri tributari	€.	-	-	0
			€.			0
			€.			0
			€.			0
		Personale	€.	-	-	0
			€.			0
			€.			0
			€.			0
		Rimborsi assistiti	€.	-	-	0
			€.			0
			€.			0
			€.			0
		Rimborsi e recuperi costi	€.	-	-	0
			€.			0
			€.			0
			€.			0
		Utenze	€.	-	-	0
			€.			0
			€.			0
			€.			0
		Rettifiche ricavi da prestazioni sanitarie	€.	-	-	0
			€.			0
			€.			0
			€.			0
		Rettifiche altri ricavi e proventi	€.	-	-	0
			€.			0
			€.			0
			€.			0
7.20.80.10.000.000.00.000	**Altri Oneri Straordinari**	**Tot. Altri Oneri Straordinari**	**€.**	**0**	**0**	**0**
		Altri costi e oneri	€.	-	-	0

RIS.CRIBA.

			€.			0
			€.			0
			€.			0
			€.			0
			€.			0
			€.			0
			€.			0
			€.			0
			€.			0
			€.			0
			€.			0
			€.			0
			€.			0
			€.			0

F.to Il Responsabile Economico Finanziario ai sensi D.Lgs. 39/93

RIS.C.R.I.B.A.

Stato Patrimoniale (D.Lgs. 23/6/2011 - n. 118) Anno: 2018

Nome dell'Azienda

710 ASST DEI SETTE LAGHI

Dati in €./1.000 - Anno: 2018 - Consuntivo

Codice	SCHEMA DI STATO PATRIMONIALE	Bilancio Consuntivo - Totale 2017	Bilancio attività sanitaria - Consuntivo 2017	Bilancio attività ricerca - Consuntivo 2017	Bilancio attività socio assistenziale - Consuntivo 2017	Bilancio Consuntivo -Totale 2018	Bilancio attività sanitaria - Consuntivo 2018	Bilancio attività ricerca - Consuntivo 2018	Bilancio attività socio assistenziale - Consuntivo 2018			Bilancio Consuntivo - Totale 2017	Bilancio Consuntivo -Totale 2018	Variazioni 2018/2017 Importo	Variazioni 2018/2017 %
A	ATTIVO														
AA	**A) IMMOBILIZZAZIONI**														
AA1	**A.I) IMMOBILIZZAZIONI IMMATERIALI**	**1,175**	**1,175**	**0**	**0**	**1,565**	**1,565**	**0**	**0**			**1,175**	**1,565**	**390**	**33.19%**
AA11	A.I.1) Costi di impianto e di ampliamento	0	0	0	0	0	0	0	0			0	0	0	0.00%
AA12	A.I.2) Costi di ricerca e sviluppo	0	0	0	0	0	0	0	0			0	0	0	0.00%
AA13	A.I.3) Diritti di brevetto e diritti di utilizzazione delle opere dell'ingegno	0	0	0	0	0	0	0	0			0	0	0	0.00%
AA14	A.I.4) Immobilizzazioni immateriali in corso e acconti	0	0	0	0	0	0	0	0			0	0	0	0.00%
AA15	A.I.5) Altre immobilizzazioni immateriali.	1,175	1,175	0	0	1,565	1,565	0	0			1,175	1,565	390	33.19%
AA2	**A.II) IMMOBILIZZAZIONI MATERIALI**	**249,057**	**249,057**	**0**	**0**	**241,006**	**241,006**	**0**	**0**			**249,057**	**241,006**	**-8,051**	**-3.23%**
AA21	A.II.1) Terreni	5,273	5,273	0	0	5,273	5,273	0	0			5,273	5,273	0	0.00%
AA21a	A.II.1.a) Disponibili	6	6	0	0	6	6	0	0			6	6	0	0.00%
AA21b	A.II.1.b) Indisponibili	5,267	5,267	0	0	5,267	5,267	0	0			5,267	5,267	0	0.00%
AA22	A.II.2) Fabbricati	201,025	201,025	0	0	192,130	192,130	0	0			201,025	192,130	-8,895	-4.42%
AA22a	A.II.2.a) Fabbricati non strumentali (disponibili).	918	918	0	0	842	842	0	0			918	842	-76	-8.28%
AA22b	A.II.2.b) Fabbricati strumentali (indisponibili)	200,107	200,107	0	0	191,288	191,288	0	0			200,107	191,288	-8,819	-4.41%
AA23	A.II.3) Impianti e macchinari	13,174	13,174	0	0	12,024	12,024	0	0			13,174	12,024	-1,150	-8.73%
AA24	A.II.4) Attrezzature sanitarie e scientifiche	7,917	7,917	0	0	9,166	9,166	0	0			7,917	9,166	1,249	15.78%
AA25	A.II.5) Mobili e arredi	5,530	5,530	0	0	5,686	5,686	0	0			5,530	5,686	156	2.82%
AA26	A.II.6) Automezzi	201	201	0	0	132	132	0	0			201	132	-69	-34.33%
AA27	A.II.7) Oggetti d'arte	122	122	0	0	127	127	0	0			122	127	5	4.10%
AA28	A.II.8) Altre immobilizzazioni materiali	279	279	0	0	175	175	0	0			279	175	-104	-37.28%
AA29	A.II.9) Immobilizzazioni materiali in corso e acconti	15,536	15,536	0	0	16,293	16,293	0	0	Entro 12 mesi	Oltre 12 mesi	15,536	16,293	757	4.87%
AA3	**A.III) IMMOBILIZZAZIONI FINANZIARIE con separata indicazione, per ciascuna voce dei crediti, degli importi esigibili entro l'esercizio successivo**	**0**	**0**	**0**	**0**	**0**	**0**	**0**	**0**	**0**	**0**	**0**	**0**	**0**	**0.00%**
AA31	A.III.1) Crediti finanziari	0	0	0	0	0	0	0	0	0	0	0	0	0	0.00%
AA31a	A.III.1.a) Crediti finanziari v/Stato	0	0	0	0	0	0	0	0	0	0	0	0	0	0.00%
AA31b	A.III.1.b) Crediti finanziari v/Regione	0	0	0	0	0	0	0	0	0	0	0	0	0	0.00%
AA31c	A.III.1.c) Crediti finanziari v/aziendeparte	0	0	0	0	0	0	0	0	0	0	0	0	0	0.00%
AA31d	A.III.1.d) Crediti finanziari v/altri	0	0	0	0	0	0	0	0	0	0	0	0	0	0.00%
AA32	A.III.2) Titoli	0	0	0	0	0	0	0	0	0	0	0	0	0	0.00%
AA32a	A.III.2.a) Partecipazioni	0	0	0	0	0	0	0	0	0	0	0	0	0	0.00%
AA32b	A.III.2.b) Altri titoli	0	0	0	0	0	0	0	0	0	0	0	0	0	0.00%
AA_T	**TOTALE A)**	**250,232**	**250,232**	**0**	**0**	**242,571**	**242,571**	**0**	**0**			**250,232**	**242,571**	**-7,661**	**-3.06%**
AB	B) ATTIVO CIRCOLANTE														
AB1	**B.I) RIMANENZE**	**11,111**	**11,111**	**0**	**0**	**12,471**	**12,471**	**0**	**0**			**11,111**	**12,471**	**1,360**	**12.24%**
AB11	B.I.1) Rimanenze beni sanitari	10,279	10,279	0	0	11,690	11,690	0	0			10,279	11,690	1,411	13.73%
AB12	B.I.2) Rimanenze beni non sanitari	832	832	0	0	781	781	0	0			832	781	-51	-6.13%
AB13	B.I.3) Acconti per acquisti beni sanitari	0	0	0	0	0	0	0	0			0	0	0	0.00%
AB14	B.I.4) Acconti per acquisti beni non sanitari	0	0	0	0	0	0	0	0	Entro 12 mesi	Oltre 12 mesi	0	0	0	0.00%
AB2	**B.II) CREDITI - Con separata indicazione, per ciascuna voce, degli importi esigibili oltre l'esercizio successivo**	**211,178**	**211,178**	**0**	**0**	**216,578**	**216,578**	**0**	**0**	**12,661**	**341,286**	**211,178**	**216,578**	**5,400**	**2.56%**
AB21	B.II.1) Crediti v/ Stato	980	980	0	0	975	975	0	0	0	976	980	975	-5	-0.51%
AB21a	B.II.1.a) Crediti v/ Stato - parte corrente	973	973	0	0	973	973	0	0	0	973	973	973	0	0.00%
AB21a1	B.II.1.a.1) Crediti v/Stato per spesa corrente e acconti	973	973	0	0	973	973	0	0	0	973	973	973	0	0.00%
AB21a2	B.II.1.a.2) Crediti v/Stato - altro	0	0	0	0	0	0	0	0	0	0	0	0	0	0.00%
AB21b	B.II.1.b) Crediti v/ Stato - investimenti	0	0	0	0	0	0	0	0	0	0	0	0	0	0.00%
AB21c	B.II.1.c) Crediti v/ Stato - per ricerca	0	0	0	0	0	0	0	0	0	0	0	0	0	0.00%
AB21c1	B.II.1.c.1) Crediti v/ministero della Salute per ricerca corrente	0	0	0	0	0	0	0	0	0	0	0	0	0	0.00%
AB21c2	B.II.1.c.2) Crediti v/ministero della Salute per ricerca finalizzata	0	0	0	0	0	0	0	0	0	0	0	0	0	0.00%
AB21c3	B.II.1.c.3) Crediti v/Stato per ricerca - altre Amministrazioni centrali	0	0	0	0	0	0	0	0	0	0	0	0	0	0.00%
AB21c4	B.II.1.c.4) Crediti v/Stato - Investimenti per ricerca	0	0	0	0	0	0	0	0	0	0	0	0	0	0.00%
AB21d	B.II.1.d) Crediti v/Prefetture	7	7	0	0	2	2	0	0	0	3	7	2	-5	-71.43%
AB22	B.II.2) Crediti v/ Regione	68,251	68,251	0	0	82,838	82,838	0	0	10,410	124,566	68,251	82,838	14,587	21.37%
AB22a	B.II.2.a) Crediti v/ regione - parte corrente	22,594	22,594	0	0	22,638	22,638	0	0	128	38,174	22,594	22,638	44	0.19%
AB22a1	B.II.2.a.1) Crediti v/ regione per spesa corrente	22,594	22,594	0	0	22,638	22,638	0	0	128	38,174	22,594	22,638	44	0.19%
AB22a1a	B.II.2.a.1.a) Crediti v/Regione o Provincia Autonoma per finanziamento sanitario ordinario corrente	2,477	2,477	0	0	4,410	4,410	0	0	128	8,405	2,477	4,410	1,933	78.04%
AB22a1b	B.II.2.a.1.b) Crediti v/Regione o Provincia Autonoma per finanziamento sanitario aggiuntivo corrente LEA	0	0	0	0	0	0	0	0	0	0	0	0	0	0.00%
AB22a1c	B.II.2.a.1.c) Crediti v/Regione o Provincia Autonoma per finanziamento sanitario aggiuntivo corrente extra LEA	0	0	0	0	0	0	0	0	0	0	0	0	0	0.00%
AB22a1d	B.II.2.a.1.d) Crediti v/Regione o Provincia Autonoma per spesa corrente - altro	20,117	20,117	0	0	18,228	18,228	0	0	0	29,769	20,117	18,228	-1,889	-9.39%
AB22a2	B.II.2.a.2) Crediti v/ regione per ricerca	0	0	0	0	0	0	0	0	0	0	0	0	0	0.00%
AB22b	B.II.2.b) Crediti v/ regione - Patrimonio Netto	45,657	45,657	0	0	60,200	60,200	0	0	10,282	86,392	45,657	60,200	14,543	31.85%
AB22b1	B.II.2.b.1) Crediti v/Regione o Provincia Autonoma per finanziamento per investimenti	45,657	45,657	0	0	60,200	60,200	0	0	10,282	86,392	45,657	60,200	14,543	31.85%
AB22b2	B.II.2.b.2) Crediti v/Regione o Provincia Autonoma per incremento fondo di dotazione	0	0	0	0	0	0	0	0	0	0	0	0	0	0.00%
AB22b3	B.II.2.b.3) Crediti v/Regione o Provincia Autonoma per ripiano perdite	0	0	0	0	0	0	0	0	0	0	0	0	0	0.00%
AB22b4	B.II.2.b.4) Crediti v/Regione o Provincia Autonoma per ricostituzione risorse da investimenti esercizi precedenti	0	0	0	0	0	0	0	0	0	0	0	0	0	0.00%
AB23	B.II.3) Crediti v/Comuni	51	51	0	0	24	24	0	0	8	37	51	24	-27	-52.94%
AB24	B.II.4) Crediti v/ aziende sanitarie pubbliche e acconto quota FSR da distribuire	131,146	131,146	0	0	125,355	125,355	0	0	946	204,484	131,146	125,355	-5,791	-4.42%
AB24a	B.II.4.a) Crediti v/ aziende sanitarie pubbliche della regione	131,124	131,124	0	0	125,339	125,339	0	0	0	0	131,124	125,339	-5,785	-4.41%
AB24a1	B.II.4.a1) Crediti v/ ATS per operazioni di conferimento/scorporo LR23/2015	0	0	0	0	0	0	0	0	0	0	0	0	0	0.00%
AB24a2	B.II.4.a2) Crediti v/ ASST per operazioni di conferimento/scorporo LR23/2015	6	6	0	0	0	0	0	0	0	6	0	0	-6	-100.00%
AB24a3	B.II.4.a3) Crediti v/ aziende sanitarie pubbliche della regione	131,118	131,118	0	0	125,339	125,339	0	0	943	204,465	131,118	125,339	-5,779	-4.41%
AB24b	B.II.4.b) Crediti v/aziende san. pubbliche fuori regione	22	22	0	0	16	16	0	0	3	19	22	16	-6	-27.27%
AB25	B.II.5) Crediti v/società partecipate e/o enti dipendenti della Regione	0	0	0	0	0	0	0	0	0	0	0	0	0	0.00%
AB26	B.II.6) Crediti v/Erario	23	23	0	0	17	17	0	0	4	30	23	17	-6	-26.09%
AB27	B.II.7) Crediti v/ altri	10,727	10,727	0	0	7,369	7,369	0	0	1,293	11,193	10,727	7,369	-3,358	-31.30%
AB3	**B.III) ATTIVITA' FINANZIARIE CHE NON COSTITUISCONO IMMOBILIZZAZIONI**	**0**	**0**	**0**	**0**	**0**	**0**	**0**	**0**			**0**	**0**	**0**	**0.00%**
AB31	B.III.1) Partecipazioni che non costituiscono immobilizzazioni	0	0	0	0	0	0	0	0			0	0	0	0.00%
AB32	B.III.2) Titoli che non costituiscono immobilizzazioni	0	0	0	0	0	0	0	0			0	0	0	0.00%
AB4	**B.IV) DISPONIBILITA' LIQUIDE**	**15,497**	**15,497**	**0**	**0**	**38,134**	**38,134**	**0**	**0**			**15,497**	**38,134**	**22,637**	**146.07%**
AB41	B.IV.1) Cassa	21	21	0	0	21	21	0	0			21	21	0	0.00%
AB42	B.IV.2) Istituto tesoriere	0	0	0	0	0	0	0	0			0	0	0	0.00%
AB43	B.IV.3) Tesoreria unica	15,302	15,302	0	0	38,018	38,018	0	0			15,302	38,018	22,716	148.45%
AB44	B.IV.4) Conto corrente postale	174	174	0	0	95	95	0	0			174	95	-79	-45.40%
AB_T	**TOTALE B)**	**237,786**	**237,786**	**0**	**0**	**267,183**	**267,183**	**0**	**0**			**237,786**	**267,183**	**29,397**	**12.36%**
AC	C) RATEI E RISCONTI ATTIVI														
AC1	C.I) Ratei attivi	12	12	0	0	6	6	0	0			12	6	-6	-50.00%
AC2	C.II) Risconti attivi	101	101	0	0	62	62	0	0			101	62	-39	-38.61%
AC_T	**TOTALE C)**	**113**	**113**	**0**	**0**	**68**	**68**	**0**	**0**			**113**	**68**	**-45**	**-39.82%**
AC_TT	**TOTALE ATTIVO (A+B+C)**	**488,131**	**488,131**	**0**	**0**	**509,822**	**509,822**	**0**	**0**			**488,131**	**509,822**	**21,691**	**4.44%**
AD	D) CONTI D'ORDINE														
AD1	D.I) Canoni di leasing ancora da pagare	0	0	0	0	0	0	0	0			0	0	0	0.00%
AD2	D.II) Depositi cauzionali	318	318	0	0	348	348	0	0			318	348	30	9.43%
AD3	D.III) Beni in comodato	0	0	0	0	0	0	0	0			0	0	0	0.00%
AD4	D.IV) Altri conti d'ordine	24,416	24,416	0	0	19,615	19,615	0	0			24,416	19,615	-4,801	-19.66%
AD_T	**TOTALE D)**	**24,734**	**24,734**	**0**	**0**	**19,963**	**19,963**	**0**	**0**			**24,734**	**19,963**	**-4,771**	**-19.29%**
P	PASSIVO														
PA	**A) PATRIMONIO NETTO**														
PA1	A.I) Fondo di dotazione	0	0	0	0	259	259	0	0			0	259	259	0.00%
PA2	**A.II) Finanziamenti per investimenti**	**166,085**	**166,085**	**0**	**0**	**172,124**	**172,124**	**0**	**0**			**166,085**	**172,124**	**6,039**	**3.64%**
PA21	A.II.1) Finanziamenti per beni di prima dotazione	5,235	5,235	0	0	4,949	4,949	0	0			5,235	4,949	-286	-5.46%
PA22	A.II.2) Finanziamenti da Stato per investimenti	1,140	1,140	0	0	1,033	1,033	0	0			1,140	1,033	-107	-9.39%
PA22a	A.II.1.a) di cui Finanziamenti da Stato ex art. 20 L. 67/88	1,140	1,140	0	0	1,033	1,033	0	0			1,140	1,033	-107	-9.39%
PA22b	A.II.1.b) di cui Finanziamenti da Stato per ricerca	0	0	0	0	0	0	0	0			0	0	0	0.00%
PA22c	A.II.1.c) di cui Finanziamenti da Stato - Altri -	0	0	0	0	0	0	0	0			0	0	0	0.00%
PA23	A.II.3) Finanziamenti da Regione per investimenti	154,805	154,805	0	0	161,771	161,771	0	0			154,805	161,771	6,966	4.50%
PA24	A.II.4) Finanziamenti da altri soggetti pubblici per investimenti	0	0	0	0	0	0	0	0			0	0	0	0.00%
PA25	A.II.5) Finanziamenti per investimenti da rettifica contributi in conto esercizio	4,905	4,905	0	0	4,371	4,371	0	0			4,905	4,371	-534	-10.89%
PA3	A.III) Donazioni e lasciti vincolati a investimenti	5,536	5,536	0	0	5,893	5,893	0	0			5,536	5,893	357	6.45%
PA4	A.IV) Altre riserve	2,688	2,688	0	0	2,532	2,532	0	0			2,688	2,532	-156	-5.80%
PA5	A.V) Contributi per ripiano perdite	0	0	0	0	0	0	0	0			0	0	0	0.00%
PA6	A.VI) Utili (perdite) portate a nuovo	0	0	0	0	0	0	0	0			0	0	0	0.00%
PA7	A.VII) Utile (perdita) dell'esercizio	0	0	0	0	0	0	0	0			0	0	0	0.00%
PA_T	**TOTALE A)**	**174,309**	**174,309**	**0**	**0**	**180,808**	**180,808**	**0**	**0**			**174,309**	**180,808**	**6,499**	**3.73%**
PB	B) FONDI PER RISCHI E ONERI														
PB1	B.I) Fondi per imposte, anche differite	0	0	0	0	0	0	0	0			0	0	0	0.00%
PB2	B.II) Fondi per rischi	9,133	9,133	0	0	10,916	10,916	0	0			9,133	10,916	1,783	19.52%
PB3	B.III) Fondi da distribuire	0	0	0	0	0	0	0	0			0	0	0	0.00%
PB4	B.IV) Quota inutilizzata contributi di parte corrente vincolati	3,689	3,689	0	0	2,814	2,814	0	0			3,689	2,814	-875	-23.72%
PB5	B.V) Altri fondi	7,170	7,170	0	0	8,714	8,714	0	0			7,170	8,714	1,544	21.53%
PB_T	**TOTALE B)**	**19,992**	**19,992**	**0**	**0**	**22,444**	**22,444**	**0**	**0**			**19,992**	**22,444**	**2,452**	**12.26%**
PC	C) TRATTAMENTO FINE RAPPORTO														

BOZZA

PC1	C.I) Premi operosità	1,458	1,458	0	0	1,490	1,490	0	0			1,458	1,490	32	2.19%
PC2	C.II) TFR personale dipendente	0	0	0	0	0	0	0	0			0	0	0	0.00%
PC_T	**TOTALE C)**	**1,458**	**1,458**	**0**	**0**	**1,490**	**1,490**	**0**	**0**			**1,458**	**1,490**	**32**	**2.19%**
PD	D) DEBITI con separata indicazione, per ciascuna voce, degli importi esigibili oltre l'esercizio successivo									Entro 12 mesi	Oltre 12 mesi				
PD1	D.I) Mutui passivi	0	0	0	0	0	0	0	0	0	0	0	0	0	0.00%
PD2	D.II) Debiti verso Stato	20	20	0	0	15	15	0	0	15	15	20	15	-5	-25.00%
PD3	D.III) Debiti verso Regione	123,374	123,374	0	0	0	0	0	0	0	0	123,374	0	-123,374	-100.00%
PD4	D.IV) Debiti verso Comuni	58	58	0	0	69	69	0	0	60	69	58	69	11	18.97%
PD5	D.V) Debiti verso Aziende sanitarie pubbliche	27,297	27,297	0	0	131,802	131,802	0	0	4,733	121,580	27,297	131,802	104,505	382.84%
PD5a	D.V.a) Debiti v/aziende sanitarie pubbliche della Regione per spesa corrente e mobilità	0	0	0	0	109,937	109,937	0	0	0	109,937	0	109,937	109,937	0.00%
PD5b	D.V.b) Debiti v/aziende sanitarie pubbliche della Regione per finanziamento sanitario aggiuntivo corrente LEA	0	0	0	0	0	0	0	0	0	0	0	0	0	0.00%
PD5c	D.V.c) Debiti v/aziende sanitarie pubbliche della Regione per finanziamento sanitario aggiuntivo corrente extra LEA	0	0	0	0	0	0	0	0	0	0	0	0	0	0.00%
PD5d	D.V.d) Debiti v/aziende sanitarie pubbliche della Regione per altre prestazioni	27,062	27,062	0	0	21,595	21,595	0	0	4,585	11,373	27,062	21,595	-5,467	-20.20%
PD5d1	D.V.d1). Debiti v/ ATS per operazioni di conferimento/scorporo LR23/2015	4,852	4,852	0	0	4,852	4,852	0	0	0	0	4,852	4,852	0	0.00%
PD5d2	D.V.d2) Debiti v/ ASST per operazioni di conferimento/scorporo LR23/2015	6,713	6,713	0	0	5,370	5,370	0	0	0	0	6,713	5,370	-1,343	-20.01%
PD5d3	D.V.d3) Debiti v/aziende sanitarie pubbliche della Regione per altre prestazioni	15,497	15,497	0	0	11,373	11,373	0	0	4,585	11,373	15,497	11,373	-4,124	-26.61%
PD5e	D.V.e) Debiti v/aziende sanitarie pubbliche della Regione per versamenti a patrimonio netto	0	0	0	0	0	0	0	0	0	0	0	0	0	0.00%
PD5f	D.v.f) Debiti v/aziende sanitarie pubbliche fuori regione	235	235	0	0	270	270	0	0	148	270	235	270	35	14.89%
PD6	D.VI) Debiti v/società partecipate e/o enti dipendenti della Regione	0	0	0	0	0	0	0	0	0	0	0	0	0	0.00%
PD7	D.VII) Debiti verso fornitori	94,569	94,569	0	0	121,943	121,943	0	0	87,467	113,920	94,569	121,943	27,374	28.95%
PD8	D.VIII) Debiti verso istituto tesoriere	0	0	0	0	0	0	0	0	0	0	0	0	0	0.00%
PD9	D.IX) Debiti tributari	12,145	12,145	0	0	11,460	11,460	0	0	10,825	11,460	12,145	11,460	-685	-5.64%
PD10	D.X) Debiti altri finanziatori	0	0	0	0	0	0	0	0	0	0	0	0	0	0.00%
PD11	D.XI) Debiti verso istituti previdenziali, assistenziali e sicurezza sociale	12,555	12,555	0	0	15,080	15,080	0	0	13,774	15,080	12,555	15,080	2,525	20.11%
PD12	D.XII) Altri debiti	22,300	22,300	0	0	24,707	24,707	0	0	18,308	24,707	22,300	24,707	2,407	10.79%
PD_T	**TOTALE D)**	**292,318**	**292,318**	**0**	**0**	**305,076**	**305,076**	**0**	**0**	**135,182**	**286,831**	**292,318**	**305,076**	**12,758**	**4.36%**
PE	E) RATEI E RISCONTI PASSIVI														
PE1	E.I) Ratei passivi	0	0	0	0	0	0	0	0			0	0	0	0.00%
PE2	E.II) Risconti passivi	54	54	0	0	4	4	0	0			54	4	-50	-92.59%
PE_T	**TOTALE E)**	**54**	**54**	**0**	**0**	**4**	**4**	**0**	**0**			**54**	**4**	**-50**	**-92.59%**
P_E_TT	**TOTALE PASSIVO (A+B+C+D+E)**	**488,131**	**488,131**	**0**	**0**	**509,822**	**509,822**	**0**	**0**			**488,131**	**509,822**	**21,691**	**4.44%**
PF	F) CONTI D'ORDINE														
PF1	F.I) Canoni di leasing ancora da pagare	0	0	0	0	0	0	0	0			0	0	0	0.00%
PF2	F.II) Depositi cauzionali	318	318	0	0	348	348	0	0			318	348	30	9.43%
PF3	F.III) Beni in comodato	0	0	0	0	0	0	0	0			0	0	0	0.00%
PF4	F.IV) Altri conti d'ordine	24,416	24,416	0	0	19,615	19,615	0	0			24,416	19,615	-4,801	-19.66%
PF_T	**TOTALE F)**	**24,734**	**24,734**	**0**	**0**	**19,963**	**19,963**	**0**	**0**			**24,734**	**19,963**	**-4,771**	**-19.29%**
	Quadratura	0	0	0	0	0	0	0	0			0	0		

F.to Il Direttore Generale ai sensi D.Lgs. 39/93 ----------

F.to Il Responsabile Economico Finanziario ai sensi D.Lgs. 39/93 ----------

P.S.C.R.I.B.A.

Tabelle allegate alla nota integrativa di: ASST DEI SETTE LAGHI
Stato patrimoniale al 31/12/2018

ATTIVITA' SOCIO-ASSISTENZIALE

(Dati in €./1.000)

1.00.00.00.000.000.00.000	**TOTALE ATTIVITA'**	€.	**488,131**	**509,822**	**21,691**
1.10.00.00.000.000.00.000	**A) IMMOBILIZZAZIONI**	€.	**250,232**	**242,571**	**(7,661)**

			Valore netto al 31/12/2017	Valore netto al 31/12/2018	Variazione
1.1.0.10.00.000.000.00.000	**A.I. Immobilizzazioni immateriali**	€.	**1,175**	**1,565**	390

									1							**0**	Quadratura Giroconti imm. immat. in corso concluse

			Valore netto al 31/12/2017	Valore netto al 31/12/2018	Variazione
1.1.0.10.10.000.000.00.000	**A.I.1 Costi di impianto e ampliamento**	€.	**0**	0	**0**

1.1.0.10.10.010.000.00.000	**A.I.1.a) Costi di impianto e di ampliamento.**	€.	**0**	**0**	0	0	**0**	**0**	**0**	**0**	**0**	**0**	**0**	**0**	**0**	**0**	**0**

COD_COGE_NI	Descrizione		Valore netto al 31/12/2017	Valore netto al 31/12/2018	Variazione	Costo storico al 31/12/2017	Rivalutazione es. preced.	Svalutazioni es. preced.	Ulteriori trasferimenti / aggiornamenti LR23/2015	Giroconti (+/-)	Rivalutazione monetaria dell'esercizio	Rivalutazione economica dell'esercizio	Svalutazione dell'esercizio	Acquisizioni dell'esercizio e costruzioni in economia	Manutenzioni incrementative	Incrementi da immobil. in corso terminate	Cessioni d'esercizio (valore contabile netto)
1.1.0.10.10.010.010.00.000	Costi di impianto e di ampliamento (non sterilizzati)	€.	0	0	0	0	0	0	0	0	0	0	0	0	0	0	0
1.1.0.10.10.010.012.00.000	Costi di impianto e di ampliamento (sterilizzati)	€.	0	0	0	0	0	0	0	0	0	0	0	0	0	0	0

1.1.0.10.10.020.000.00.000	**A.I.1.b) Fondo ammortamento Costi di impianto e di ampliamento.**	€.	**0**	**0**	**0**	**0**	**0**	**0**	**0**	**0**	

COD_COGE_NI	Descrizione		Valore netto al 31/12/2017	Valore netto al 31/12/2018	Variazione	Fondo ammortamento 31/12/2017	Ulteriori trasferimenti / aggiornamenti LR23/2015	Giroconti (+/-)	Cessioni d'esercizio (storno fondo beni dismessi)	Ammortamenti dell'esercizio
1.1.0.10.10.020.010.00.000	F.do amm. Costi di impianto e di ampliamento (non sterilizzati)	€.	0	0	0	0	0	0	0	0
1.1.0.10.10.020.012.00.000	F.do amm. Costi di impianto e di ampliamento (sterilizzati)	€.	0	0	0	0	0	0	0	0

			Valore netto al 31/12/2017	Valore netto al 31/12/2018	Variazione
1.1.0.10.20.000.000.00.000	**A.I.2 Costi di ricerca e sviluppo.**	€.	**0**	**0**	**0**

1.1.0.10.20.010.000.00.000	**A.I.2.a) Costi di ricerca e sviluppo.**	€.	**0**	**0**	**0**	**0**	**0**	**0**	0	**0**	**0**	**0**	**0**	**0**	**0**	**0**	**0**

COD_COGE_NI	Descrizione		Valore netto al 31/12/2017	Valore netto al 31/12/2018	Variazione	Costo storico al 31/12/2017	Rivalutazione es. preced.	Svalutazioni es. preced.	Ulteriori trasferimenti / aggiornamenti LR23/2015	Giroconti (+/-)	Rivalutazione monetaria dell'esercizio	Rivalutazione economica dell'esercizio	Svalutazione dell'esercizio	Acquisizioni dell'esercizio e costruzioni in economia	Manutenzioni incrementative	Incrementi da immobil. in corso terminate	Cessioni d'esercizio (valore contabile netto)
1.1.0.10.20.010.010.00.000	Costi di ricerca e sviluppo (non sterilizzati)	€.	0	0	0	0	0	0	0	0	0	0	0	0	0	0	0
1.1.0.10.20.010.012.00.000	Costi di ricerca e sviluppo (sterilizzati)	€.	0	0	0	0	0	0	0	0	0	0	0	0	0	0	0

1.1.0.10.20.020.000.00.000	**A.I.2.b) Fondo ammortamento Costi di ricerca e sviluppo.**	€.	**0**	**0**	**0**	**0**	**0**	**0**	**0**	**0**	

COD_COGE_NI	Descrizione		Valore netto al 31/12/2017	Valore netto al 31/12/2018	Variazione	Fondo ammortamento 31/12/2017	Ulteriori trasferimenti / aggiornamenti LR23/2015	Giroconti (+/-)	Cessioni d'esercizio (storno fondo beni dismessi)	Ammortamenti dell'esercizio
1.1.0.10.20.020.010.00.000	F.do amm. Costi di ricerca e sviluppo (non sterilizzati)	€.	0	0	0	0	0	0	0	0
1.1.0.10.20.020.012.00.000	F.do amm. Costi di ricerca e sviluppo (sterilizzati)	€.	0	0	0	0	0	0	0	0

			Valore netto al 31/12/2017	Valore netto al 31/12/2018	Variazione
1.1.0.10.30.000.000.00.000	**A.I.3 Diritti di brevetto e diritti di utilizzazione delle opere dell'ingegno.**	€.	**0**	**0**	**0**

1.1.0.10.30.010.000.00.000	**A.I.3.a) Diritti di brevetto e diritti di utilizzazione delle opere dell'ingegno - Attività di ricerca**	€.	**0**	**0**	**0**	**0**	**0**	**0**	**0**	**0**	**0**	0	**0**	**0**	**0**	**0**	**0**

COD_COGE_NI	Descrizione		Valore netto al 31/12/2017	Valore netto al 31/12/2018	Variazione	Costo storico al 31/12/2017	Rivalutazione es. preced.	Svalutazioni es. preced.	Ulteriori trasferimenti / aggiornamenti LR23/2015	Giroconti (+/-)	Rivalutazione monetaria dell'esercizio	Rivalutazione economica dell'esercizio	Svalutazione dell'esercizio	Acquisizioni dell'esercizio e costruzioni in economia	Manutenzioni incrementative	Incrementi da immobil. in corso terminate	Cessioni d'esercizio (valore contabile netto)
1.1.0.10.30.010.010.00.000	Diritti di brevetto industriale - Attività di ricerca - (Non sterilizzati)	€.	0	0	0	0	0	0	0	0	0	0	0	0	0	0	0
1.1.0.10.30.010.012.00.000	Diritti di brevetto industriale - Attività di ricerca - (Sterilizzati)	€.	0	0	0	0	0	0	0	0	0	0	0	0	0	0	0
1.1.0.10.30.010.020.00.000	Diritti di utilizzazione delle opere dell'ingegno - Attività di ricerca - (Non sterilizzati)	€.	0	0	0	0	0	0	0	0	0	0	0	0	0	0	0
1.1.0.10.30.010.022.00.000	Diritti di utilizzazione delle opere dell'ingegno - Attività di ricerca - (Sterilizzati)	€.	0	0	0	0	0	0	0	0	0	0	0	0	0	0	0

1.1.0.10.30.020.000.00.000	**A.I.3.b) Fondo ammortamento Diritti di brevetto e diritti di utilizzazione delle opere dell'ingegno - Attività di ricerca**	€.	**0**	**0**	**0**	**0**	**0**	**0**	**0**	**0**	

COD_COGE_NI	Descrizione		Valore netto al 31/12/2017	Valore netto al 31/12/2018	Variazione	Fondo ammortamento 31/12/2017	Ulteriori trasferimenti / aggiornamenti LR23/2015	Giroconti (+/-)	Cessioni d'esercizio (storno fondo beni dismessi)	Ammortamenti dell'esercizio
1.1.0.10.30.020.010.00.000	F.do amm. Diritti di brevetto industriale -Ricerca -(Non sterilizzati)	€.	0	0	0	0	0	0	0	0
1.1.0.10.30.020.012.00.000	F.do amm. Diritti di brevetto industriale -Ricerca -(Sterilizzati)	€.	0	0	0	0	0	0	0	0
1.1.0.10.30.020.020.00.000	F.do amm. Diritti di utilizzazione delle opere dell'ingegno - Ricerca - (Non sterilizzati)	€.	0	0	0	0	0	0	0	0
1.1.0.10.30.020.022.00.000	F.do amm. Diritti di utilizzazione delle opere dell'ingegno - RIcerca - (Sterilizzati)	€.	0	0	0	0	0	0	0	0

1.1.0.10.30.030.000.00.000	**A.I.3.c) Diritti di brevetto e diritti di utilizzazione delle opere dell'ingegno - Altri**	€.	**0**	**0**	**0**	**0**	**0**	**0**	**0**	**0**	**0**	**0**	**0**	**0**	**0**	**0**	**0**

COD_COGE_NI	Descrizione		Valore netto al 31/12/2017	Valore netto al 31/12/2018	Variazione	Costo storico al 31/12/2017	Rivalutazione es. preced.	Svalutazioni es. preced.	Ulteriori trasferimenti / aggiornamenti LR23/2015	Giroconti (+/-)	Rivalutazione monetaria dell'esercizio	Rivalutazione economica dell'esercizio	Svalutazione dell'esercizio	Acquisizioni dell'esercizio e costruzioni in economia	Manutenzioni incrementative	Incrementi da immobil. in corso terminate	Cessioni d'esercizio (valore contabile netto)
1.1.0.10.30.030.010.00.000	Diritti di brevetto industriale - Altri - (Non sterilizzati)	€.	0	0	0	0	0	0	0	0	0	0	0	0	0	0	0
1.1.0.10.30.030.012.00.000	Diritti di brevetto industriale - Altri - (Sterilizzati)	€.	0	0	0	0	0	0	0	0	0	0	0	0	0	0	0
1.1.0.10.30.030.020.00.000	Diritti di utilizzazione delle opere dell'ingegno - Altri - (Non sterilizzati)	€.	0	0	0	0	0	0	0	0	0	0	0	0	0	0	0
1.1.0.10.30.030.022.00.000	Diritti di utilizzazione delle opere dell'ingegno - Altri - (Sterilizzati)	€.	0	0	0	0	0	0	0	0	0	0	0	0	0	0	0

DI SOLO LETTURA

1.10.30.040.000.00.000	**A.I.3.d) Fondo ammortamento Diritti di brevetto e diritti di utilizzazione delle opere dell'ingegno - Attività di ricerca**	€.	**0**	**0**	***0***	**0**	**0**	**0**	**0**	**0**	

COD_COGE_NI	Descrizione		Valore netto al 31/12/2017	Valore netto al 31/12/2018	Variazione	Fondo ammortamento 31/12/2017	Ulteriori trasferimenti / aggiornamenti LR23/2015	Giroconti (+/-)	Cessioni d'esercizio (storno fondo beni dismessi)	Ammortamenti dell'esercizio
1.10.10.30.040.010.00.000	F.do amm. Diritti di brevetto industriale -Altri -(Non sterilizzati)	€.	0	0	0	0	0	0	0	0
1.10.10.30.040.012.00.000	F.do amm. Diritti di brevetto industriale -Altri -(Sterilizzati)	€.	0	0	0	0	0	0	0	0
1.10.10.30.040.020.00.000	F.do amm. Diritti di utilizzazione delle opere dell'ingegno - Altri - (Non sterilizzati)	€.	0	0	0	0	0	0	0	0
1.10.10.30.040.022.00.000	F.do amm. Diritti di utilizzazione delle opere dell'ingegno - Altri - (Sterilizzati)	€.	0	0	0	0	0	0	0	0

			Valore netto al 31/12/2017	Valore netto al 31/12/2018	Variazione										
1.10.10.40.000.000.00.000	**A.I.4 Immobilizzazioni immateriali in corso e acconti**	€.	**0**	**0**	***0***	**0**	**0**	**0**	**0**	**1**	**0**	**0**	**0**	**0**	**1**

COD_COGE_NI	Descrizione		Valore netto al 31/12/2017	Valore netto al 31/12/2018	Variazione	Costo storico al 31/12/2017	Rivalutazione monetaria es. preced.	Svalutazioni es. preced.	Ulteriori trasferimenti / aggiornamenti LR23/2015	Giroconti (+/-)	Rivalutazione monetaria dell'esercizio	Rivalutazione economica dell'esercizio	Svalutazione dell'esercizio	Capitalizzazioni dell'esercizio	Manutenzioni incrementative	Interessi capitalizzati dell'esercizio	Valore definitivo (*) cespite completato
1.10.10.40.010.000.00.000	Immobiliz. Immateriali in corso di esecuzione	€.	0	0	0	0	0	0	0	1	0	0	0	0	0	0	1
1.10.10.40.020.000.00.000	Acconti su future immobilizz. Immateriali	€.	0	0	0	0	0	0	0	0	0	0	0	0	0	0	0

(*) Il valore definitivo del cespite immateriale completato è pari al totale delle capitalizzazioni effettuate ed ha contropartita (in Dare) nella rispettiva voce di bilancio in cui va indicato il cespite finito.

			Valore netto al 31/12/2017	Valore netto al 31/12/2018	Variazione												
1.10.10.50.000.000.00.000	**A.I.5 Altre immobilizzazioni immateriali.**	€.	**1,175**	**1,565**	**390**	**1,175**	**0**	**0**	**0**	**0**	**0**	**(164)**	**0**	**553**	**0**	**1**	**0**
1.10.10.50.010.000.00.000	**A.I.5.a) Concessioni, licenze, marchi e diritti simili**	€.	**5,924**	**6,337**	***413***	**5,924**	**0**	**0**	**0**	**0**	**0**	**0**	**0**	**412**	**0**	**1**	**0**

COD_COGE_NI	Descrizione		Valore netto al 31/12/2017	Valore netto al 31/12/2018	Variazione	Costo storico al 31/12/2017	Rivalutazione es. preced.	Svalutazioni es. preced.	Ulteriori trasferimenti / aggiornamenti LR23/2015	Giroconti (+/-)	Rivalutazione monetaria dell'esercizio	Rivalutazione economica dell'esercizio	Svalutazione dell'esercizio	Acquisizioni dell'esercizio e costruzioni in economia	Manutenzioni incrementative	Incrementi da immobil. In corso terminate	Cessioni d'esercizio (valore contabile netto)
1.10.10.50.010.010.00.000	Concessioni (Non sterilizzate)	€.	0	0	0	0	0	0	0	0	0	0	0	0	0	0	0
1.10.10.50.010.012.00.000	Concessioni (Sterilizzate)	€.	0	0	0	0	0	0	0	0	0	0	0	0	0	0	0
1.10.10.50.010.020.00.000	Licenze d'uso (Non sterilizzate)	€.	5,241	5,241	0	5,241	0	0	0	0	0	0	0	0	0	0	0
1.10.10.50.010.022.00.000	Licenze d'uso (Sterilizzate)	€.	683	1,096	413	683	0	0	0	0	0	0	0	412	0	1	0
1.10.10.50.010.030.00.000	Marchi (Non sterilizzati)	€.	0	0	0	0	0	0	0	0	0	0	0	0	0	0	0
1.10.10.50.010.032.00.000	Marchi (Sterilizzati)	€.	0	0	0	0	0	0	0	0	0	0	0	0	0	0	0
1.10.10.50.010.035.00.000	Altri diritti simili (Non sterilizzati)	€.	0	0	0	0	0	0	0	0	0	0	0	0	0	0	0
1.10.10.50.010.037.00.000	Altri diritti simili (Sterilizzati)	€.	0	0	0	0	0	0	0	0	0	0	0	0	0	0	0

1.10.10.50.020.000.00.000	**A.I.5.b) Fondo amm.to Concessioni, licenze, marchi e diritti simili**	€.	**5,505**	**5,649**	***144***	**5,505**	0	**0**	**0**	**144**		

COD_COGE_NI	Descrizione		Valore netto al 31/12/2017	Valore netto al 31/12/2018	Variazione	Fondo ammortamento 31/12/2017	Ulteriori trasferimenti / aggiornamenti LR23/2015	Giroconti (+/-)	Cessioni d'esercizio (storno fondo beni dismessi)	Ammortamenti dell'esercizio
1.10.10.50.020.010.00.000	F.do amm. Concessioni (Non sterilizzate)	€.	0	0	0	0	0	0	0	0
1.10.10.50.020.012.00.000	F.do amm. Concessioni (Sterilizzate)	€.	0	0	0	0	0	0	0	0
1.10.10.50.020.020.00.000	F.do amm. Licenze d'uso (Non sterilizzate)	€.	5,027	5,114	87	5,027	0	0	0	87
1.10.10.50.020.022.00.000	F.do amm. Licenze d'uso (Sterilizzate)	€.	478	535	57	478	0	0	0	57
1.10.10.50.020.030.00.000	F.do amm. Altri diritti simili (Non sterilizzati)	€.	0	0	0	0	0	0	0	0
1.10.10.50.020.032.00.000	F.do amm. Altri diritti simili (Sterilizzati)	€.	0	0	0	0	0	0	0	0

1.10.10.50.030.000.00.000	**A.I.5.c) Migliorie su beni di terzi**	€.	**1,701**	**1,842**	***141***	**1,701**	**0**	**0**	**0**	**0**	**0**	**0**	**0**	**141**	**0**	**0**	**0**

COD_COGE_NI	Descrizione		Valore netto al 31/12/2017	Valore netto al 31/12/2018	Variazione	Costo storico al 31/12/2017	Rivalutazione es. preced.	Svalutazioni es. preced.	Ulteriori trasferimenti / aggiornamenti LR23/2015	Giroconti (+/-)	Rivalutazione monetaria dell'esercizio	Rivalutazione economica dell'esercizio	Svalutazione dell'esercizio	Acquisizioni dell'esercizio e costruzioni in economia	Manutenzioni incrementative	Incrementi da immobil. In corso terminate	Cessioni d'esercizio (valore contabile netto)
1.10.10.50.030.010.00.000	Migliorie su beni di terzi (non sterilizzati)	€.	907	907	0	907	0	0	0	0	0	0	0	0	0	0	0
1.10.10.50.030.012.00.000	Migliorie su beni di terzi (sterilizzati)	€.	794	935	141	794	0	0	0	0	0	0	0	141	0	0	0

1.10.10.50.040.000.00.000	**A.I.5.d) Fondo ammortamento migliorie beni terzi**	€.	**945**	**965**	***20***	**945**	**0**	**0**	**0**	**20**

COD_COGE_NI	Descrizione		Valore netto al 31/12/2017	Valore netto al 31/12/2018	Variazione	Fondo ammortamento 31/12/2017	Ulteriori trasferimenti / aggiornamenti LR23/2015	Giroconti (+/-)	Cessioni d'esercizio (storno fondo beni dismessi)	Ammortamenti dell'esercizio
1.10.10.50.040.010.00.000	F.do amm. Migliorie su beni di terzi (non sterilizzati)	€.	871	871	0	871	0	0	0	0
1.10.10.50.040.012.00.000	F.do amm. Migliorie su beni di terzi (sterilizzati)	€.	74	94	20	74	0	0	0	20

1.10.10.50.050.000.00.000	**A.I.5.e) Pubblicità (da ammortizzare)**	€.	**0**	**0**	***0***	**0**	**0**	**0**	**0**	**0**	0	**0**	**0**	0	**0**	**0**	**0**

COD_COGE_NI	Descrizione		Valore netto al 31/12/2017	Valore netto al 31/12/2018	Variazione	Costo storico al 31/12/2017	Rivalutazione es. preced.	Svalutazioni es. preced.	Ulteriori trasferimenti / aggiornamenti LR23/2015	Giroconti (+/-)	Rivalutazione monetaria dell'esercizio	Rivalutazione economica dell'esercizio	Svalutazione dell'esercizio	Acquisizioni dell'esercizio e costruzioni in economia	Manutenzioni incrementative	Incrementi da immobil. In corso terminate	Cessioni d'esercizio (valore contabile netto)
1.10.10.50.050.010.00.000	Pubblicità da ammortizzare (non sterilizzata)	€.	0	0	0	0	0	0	0	0	0	0	0	0	0	0	0
1.10.10.50.050.012.00.000	Pubblicità da ammortizzare (sterilizzata)	€.	0	0	0	0	0	0	0	0	0	0	0	0	0	0	0

1.10.10.50.060.000.00.000	**A.I.5.f) Fondo ammortamento Pubblicità**	€.	**0**	**0**	***0***	**0**	**0**	**0**	**0**	**0**

COD_COGE_NI	Descrizione		Valore netto al 31/12/2017	Valore netto al 31/12/2018	Variazione	Fondo ammortamento 31/12/2017	Ulteriori trasferimenti / aggiornamenti LR23/2015	Giroconti (+/-)	Cessioni d'esercizio (storno fondo beni dismessi)	Ammortamenti dell'esercizio
1.10.10.50.060.010.00.000	F.do amm. Pubblicità (non sterilizzata)	€.	0	0	0	0	0	0	0	0
1.10.10.50.060.012.00.000	F.do amm. Pubblicità (sterilizzata)	€.	0	0	0	0	0	0	0	0

1.10.10.50.070.000.00.000	**A.I.5.g) Altre immobilizzazioni immateriali**	€.	**0**	**0**	***0***	**0**	**0**	**0**	**0**	**0**	**0**	**0**	**0**	0	**0**	**0**	**0**

COD_COGE_NI	Descrizione		Valore netto al 31/12/2017	Valore netto al 31/12/2018	Variazione	Costo storico al 31/12/2017	Rivalutazione es. preced.	Svalutazioni es. preced.	Ulteriori trasferimenti / aggiornamenti LR23/2015	Giroconti (+/-)	Rivalutazione monetaria dell'esercizio	Rivalutazione economica dell'esercizio	Svalutazione dell'esercizio	Acquisizioni dell'esercizio e costruzioni in economia	Manutenzioni incrementative	Incrementi da immobil. In corso terminate	Cessioni d'esercizio (valore contabile netto)
1.10.10.50.070.010.00.000	Altri costi pluriennali da ammortizzare (non sterilizzati)	€.	0	0	0	0	0	0	0	0	0	0	0	0	0	0	0
1.10.10.50.070.012.00.000	Altri costi pluriennali da ammortizzare (sterilizzati)	€.	0	0	0	0	0	0	0	0	0	0	0	0	0	0	0
1.10.10.50.070.020.00.000	Altre immobilizzazioni immateriali (non sterilizzate)	€.	0	0	0	0	0	0	0	0	0	0	0	0	0	0	0
1.10.10.50.070.022.00.000	Altre immobilizzazioni immateriali (sterilizzate)	€.	0	0	0	0	0	0	0	0	0	0	0	0	0	0	0

BILANCIO ARTEA

0.50.080.000.00.000	**A.I.5.h) Fondo ammortamento altre imm.ni immateriali**	€.	0	0	0	0	0	0	0	0

COD_COGE_NI	Descrizione		Valore netto al 31/12/2017	Valore netto al 31/12/2018	Variazione	Fondo ammortamento 31/12/2017	Ulteriori trasferimenti / aggiornamenti LR23/2015	Giroconti (+/-)	Cessioni d'esercizio (storno fondo beni dismessi)	Ammortamenti dell'esercizio
1.1.0.10.50.080.010.00.000	F.do amm.to Altri costi pluriennali da ammortizzare (non sterilizzati)	€.	0	0	0	0	0	0	0	0
1.1.0.10.50.080.012.00.000	F.do amm.to Altri costi pluriennali da ammortizzare (sterilizzati)	€.	0	0	0	0	0	0	0	0
1.1.0.10.50.080.020.00.000	F.do amm.to Altre immobilizzazioni immateriali (non sterilizzate)	€.	0	0	0	0	0	0	0	0
1.1.0.10.50.080.022.00.000	F.do amm.to Altre immobilizzazioni immateriali (sterilizzate)	€.	0	0	0	0	0	0	0	0

			Valore netto al 31/12/2017	Valore netto al 31/12/2018	Variazione		
1.1.0.10.60.000.000.00.000	**A.I.6 F.do Svalutazione immobilizzazioni immateriali**	€.	0	0	0	0	

1.1.0.10.60.010.000.00.000	**A.I.6.a) F.do Svalutazione Costi impianto e ampliamento**	€.	0	0	0	0	0	0	0	0

COD_COGE_NI	Descrizione		Valore netto al 31/12/2017	Valore netto al 31/12/2018	Variazione	Fondo svalutazione 31/12/2017	Ulteriori trasferimenti / aggiornamenti LR23/2015	Giroconti (+/-)	Utilizzo Fondo (storno fondo svalutazioni)	Svalutazioni dell'esercizio
1.1.0.10.60.010.010.00.000	F.do Svalutazione Costi impianto e ampliamento (Non sterilizzati)	€.	0	0	0	0	0	0	0	0
1.1.0.10.60.010.012.00.000	F.do Svalutazione Costi impianto e ampliamento (sterilizzati)	€.	0	0	0	0	0	0	0	0

1.1.0.10.60.020.000.00.000	**A.I.6.b) F.do Svalutazione Costi ricerca e sviluppo**	€.	0	0	0	0	0	0	0	0

COD_COGE_NI	Descrizione		Valore netto al 31/12/2017	Valore netto al 31/12/2018	Variazione	Fondo svalutazione 31/12/2017	Ulteriori trasferimenti / aggiornamenti LR23/2015	Giroconti (+/-)	Utilizzo Fondo (storno fondo svalutazioni)	Svalutazioni dell'esercizio
1.1.0.10.60.020.010.00.000	F.do Svalutazione Costi ricerca e sviluppo (Non sterilizzati)	€.	0	0	0	0	0	0	0	0
1.1.0.10.60.020.012.00.000	F.do Svalutazione Costi ricerca e sviluppo (stellizzati)	€.	0	0	0	0	0	0	0	0

1.1.0.10.60.030.000.00.000	**A.I.6.c) F.do Svalutazione Diritti brevetto e diritti utilizz. op.ingegno**	€.	0	0	0	0	0	0	0	0

COD_COGE_NI	Descrizione		Valore netto al 31/12/2017	Valore netto al 31/12/2018	Variazione	Fondo svalutazione 31/12/2017	Ulteriori trasferimenti / aggiornamenti LR23/2015	Giroconti (+/-)	Utilizzo Fondo (storno fondo svalutazioni)	Svalutazioni dell'esercizio
1.1.0.10.60.030.010.00.000	F.do Svalutazione Diritti brevetto e util. Op. ingegno (Non sterilizzati)	€.	0	0	0	0	0	0	0	0
1.1.0.10.60.030.012.00.000	F.do Svalutazione Diritti brevetto e util. Op. ingegno (Sterilizzati)	€.	0	0	0	0	0	0	0	0

1.1.0.10.60.040.000.00.000	**A.I.6.d) F.do Svalutazione Altre immobil. Immateriali**	€.	0	0	0	0	0	0	0	0

COD_COGE_NI	Descrizione		Valore netto al 31/12/2017	Valore netto al 31/12/2018	Variazione	Fondo svalutazione 31/12/2017	Ulteriori trasferimenti / aggiornamenti LR23/2015	Giroconti (+/-)	Utilizzo Fondo (storno fondo svalutazioni)	Svalutazioni dell'esercizio
1.1.0.10.60.040.010.00.000	F.do Svalutazione Altre immobilizz. immateriali (Non sterilizzati)	€.	0	0	0	0	0	0	0	0
1.1.0.10.60.040.012.00.000	F.do Svalutazione Altre immobilizz. immateriali (Sterilizzati)	€.	0	0	0	0	0	0	0	0

			Valore netto al 31/12/2017	Valore netto al 31/12/2018	Variazione			
1.1.0.20.00.000.000.00.000	**A.II. Immobilizzazioni materiali**	€.	249,057	241,006	(8,051)	(1)	0	Quadratura Giroconti imm. mat. in corso concluse

			Valore netto al 31/12/2017	Valore netto al 31/12/2018	Variazione										
1.1.0.20.10.000.000.00.000	**A.II.1 Terreni**	€.	5,273	5,273	0	5,273	0	0	0	0	0	0	0	0	0	0

1.1.0.20.10.010.000.00.000	**A.II.1.a) Terreni disponibili**	€.	6	6	0	6	0	0	0	0	0	0	0	0	0	0

COD_COGE_NI	Descrizione		Valore netto al 31/12/2017	Valore netto al 31/12/2018	Variazione	Costo storico al 31/12/2017	Rivalutazione es. preced.	Svalutazioni es. preced.	Ulteriori trasferimenti / aggiornamenti LR23/2015	Giroconti (+/-)	Rivalutazione monetaria dell'esercizio	Rivalutazione economica dell'esercizio	Svalutazione dell'esercizio	Acquisizioni dell'esercizio e costruzioni in economia	Manutenzioni incrementative	Incrementi da immobil. In corso terminate	Cessioni d'esercizio (valore contabile netto)
1.1.0.20.10.010.010.00.000	Terreni disponibili (Non sterilizzati)	€.	6	6	0	6	0	0	0	0	0	0	0	0	0	0	0
1.1.0.20.10.010.012.00.000	Terreni disponibili (Sterilizzati)	€.	0	0	0	0	0	0	0	0	0	0	0	0	0	0	0
1.1.0.20.10.010.020.00.000	Terreni edificabili disponibili (Non sterilizzati)	€.	0	0	0	0	0	0	0	0	0	0	0	0	0	0	0
1.1.0.20.10.010.022.00.000	Terreni edificabili disponibili (Sterilizzati)	€.	0	0	0	0	0	0	0	0	0	0	0	0	0	0	0
1.1.0.20.10.010.030.00.000	Altri terreni disponibili (Non sterilizzati)	€.	0	0	0	0	0	0	0	0	0	0	0	0	0	0	0
1.1.0.20.10.010.032.00.000	Altri terreni disponibili (Sterilizzati)	€.	0	0	0	0	0	0	0	0	0	0	0	0	0	0	0

1.1.0.20.10.020.000.00.000	**A.II.1.b) Terreni indisponibili**	€.	5,267	5,267	0	5,267	0	0	0	0	0	0	0	0	0	0

COD_COGE_NI	Descrizione		Valore netto al 31/12/2017	Valore netto al 31/12/2018	Variazione	Costo storico al 31/12/2017	Rivalutazione es. preced.	Svalutazioni es. preced.	Ulteriori trasferimenti / aggiornamenti LR23/2015	Giroconti (+/-)	Rivalutazione monetaria dell'esercizio	Rivalutazione economica dell'esercizio	Svalutazione dell'esercizio	Acquisizioni dell'esercizio e costruzioni in economia	Manutenzioni incrementative	Incrementi da immobil. In corso terminate	Cessioni d'esercizio (valore contabile netto)
1.1.0.20.10.020.010.00.000	Terreni indisponibili (Non sterilizzati)	€.	5,267	5,267	0	5,267	0	0	0	0	0	0	0	0	0	0	0
1.1.0.20.10.020.012.00.000	Terreni indisponibili (Sterilizzati)	€.	0	0	0	0	0	0	0	0	0	0	0	0	0	0	0
1.1.0.20.10.020.020.00.000	Terreni edificabili indisponibili (Non stellizzati)	€.	0	0	0	0	0	0	0	0	0	0	0	0	0	0	0
1.1.0.20.10.020.022.00.000	Terreni edificabili indisponibili (Sterilizzati)	€.	0	0	0	0	0	0	0	0	0	0	0	0	0	0	0
1.1.0.20.10.020.030.00.000	Altri terreni indisponibili (Non sterilizzati)	€.	0	0	0	0	0	0	0	0	0	0	0	0	0	0	0
1.1.0.20.10.020.032.00.000	Altri terreni indisponibili (Sterilizzati)	€.	0	0	0	0	0	0	0	0	0	0	0	0	0	0	0

			Valore netto al 31/12/2017	Valore netto al 31/12/2018	Variazione	
1.1.0.20.20.000.000.00.000	**A.II.2 Fabbricati**	€.	201,025	192,130	(8,895)	0

1.1.0.20.20.010.000.00.000	**A.II.2.a) Fabbricati non strumentali (disponibili)**	€.	918	842	(76)	0

1.1.0.20.20.010.010.00.000	**A.II.2.a.1) Fabbricati non strumentali (disponibili)**	€.	2,511	2,511	0	2,511	0	0	0	0	0	0	0	0	0	0

COD_COGE_NI	Descrizione		Valore netto al 31/12/2017	Valore netto al 31/12/2018	Variazione	Costo storico al 31/12/2017	Rivalutazione es. preced.	Svalutazioni es. preced.	Ulteriori trasferimenti / aggiornamenti LR23/2015	Giroconti (+/-)	Rivalutazione monetaria dell'esercizio	Rivalutazione economica dell'esercizio	Svalutazione dell'esercizio	Acquisizioni dell'esercizio e costruzioni in economia	Manutenzioni incrementative	Incrementi da immobil. In corso terminate	Cessioni d'esercizio (valore contabile netto)
1.1.0.20.20.010.010.10.000	Fabbricati disponibili (da reddito) - (Non sterilizzati)	€.	4	4	0	4	0	0	0	0	0	0	0	0	0	0	0
1.1.0.20.20.010.010.12.000	Fabbricati disponibili (da reddito) - (Sterilizzati)	€.	2,507	2,507	0	2,507	0	0	0	0	0	0	0	0	0	0	0
1.1.0.20.20.010.010.20.000	Costruzioni leggere (da reddito) - (Non sterilizzati)	€.	0	0	0	0	0	0	0	0	0	0	0	0	0	0	0
1.1.0.20.20.010.010.22.000	Costruzioni leggere (da reddito) - (Sterilizzati)	€.	0	0	0	0	0	0	0	0	0	0	0	0	0	0	0

ASCOM-BIA

1.1.0.20.20.010.020.00.000	**A.II.2.a.2) Fondo ammortamento Fabbricati (disponibili)**	€.	**1,593**	**1,669**	**76**	**1,593**			**0**	**0**	**0**	**76**				

COD_COGE_NI	Descrizione		Valore netto al 31/12/2017	Valore netto al 31/12/2018	Variazione	Fondo ammortamento 31/12/2017	Ulteriori trasferimenti / aggiornamenti LR23/2015	Giroconti (+/-)	Cessioni d'esercizio (storno fondo beni dismessi)	Ammortamenti dell'esercizio
1.1.0.20.20.010.020.10.000	F.do amm. Fabbricati disponibili (da reddito) - (Non sterilizzati)	€.	2	27	25	2	0	0	0	25
1.1.0.20.20.010.020.12.000	F.do amm. Fabbricati disponibili (da reddito) - (Sterilizzati)	€.	1,591	1,642	51	1,591	0	0	0	51
1.1.0.20.20.010.020.20.000	F.do amm. Costruzioni leggere (da reddito) - (Non sterilizzati)	€.	0	0	0	0	0	0	0	0
1.1.0.20.20.010.020.22.000	F.do amm. Costruzioni leggere (da reddito) - (Sterilizzati)	€.	0	0	0	0	0	0	0	0

1.1.0.20.20.020.000.00.000	**A.II.2.b) Fabbricati (indisponibili)**	€.	**200,107**	**191,288**	***(8,819)***				**0**							
1.1.0.20.20.020.010.00.000	**A.II.2.b.1) Fabbricati (indisponibili)**	€.	**332,276**	**333,415**	***1,139***	**332,276**	**0**	**0**	**0**	**0**	**0**	**0**	**0**	**15**	**0**	**1,124**	**0**

COD_COGE_NI	Descrizione		Valore netto al 31/12/2017	Valore netto al 31/12/2018	Variazione	Costo storico al 31/12/2017	Rivalutazione es. preced.	Svalutazioni es. preced.	Ulteriori trasferimenti / aggiornamenti LR23/2015	Giroconti (+/-)	Rivalutazione monetaria dell'esercizio	Rivalutazione economica dell'esercizio	Svalutazione dell'esercizio	Acquisizioni dell'esercizio e costruzioni in economia	Manutenzioni incrementative	Incrementi da immobil. in corso terminale	Cessioni d'esercizio (valore contabile netto)
1.1.0.20.20.020.010.10.000	Fabbricati indisponibili (attività istituzionale) - (Non sterilizzati)	€.	29,983	29,983	0	29,983	0	0	0	0	0	0	0	0	0	0	0
1.1.0.20.20.020.010.12.000	Fabbricati indisponibili (attività istituzionale) - (Sterilizzati)	€.	301,926	303,063	1,137	301,926	0	0	0	0	0	0	0	13	0	1,124	0
1.1.0.20.20.020.010.20.000	Costruzioni leggere (attività istituzionale) - (Non sterilizzati)	€.	351	351	0	351	0	0	0	0	0	0	0	0	0	0	0
1.1.0.20.20.020.010.22.000	Costruzioni leggere (attività istituzionale) - (Sterilizzati)	€.	16	18	2	16	0	0	0	0	0	0	0	2	0	0	0

1.1.0.20.20.020.020.00.000	**A.II.2.b.2) Fondo ammortamento Fabbricati (indisponibili)**	€.	**132,169**	**142,127**	***9,958***	132,169	**0**	**0**	**0**	**9,958**			

COD_COGE_NI	Descrizione		Valore netto al 31/12/2017	Valore netto al 31/12/2018	Variazione	Fondo ammortamento 31/12/2017	Ulteriori trasferimenti / aggiornamenti LR23/2015	Giroconti (+/-)	Cessioni d'esercizio (storno fondo beni dismessi)	Ammortamenti dell'esercizio
1.1.0.20.20.020.020.10.000	F.do amm. Fabbricati indisponibili (attività istituzionale) - (Non sterilizzati)	€.	7,509	8,331	822	7,509	0	0	0	822
1.1.0.20.20.020.020.12.000	F.do amm. Fabbricati indisponibili (attività istituzionale) - (Sterilizzati)	€.	124,314	133,448	9,134	124,314	0	0	0	9,134
1.1.0.20.20.020.020.20.000	F.do amm. Costruzioni leggere (attività istituzionale) - (Non sterilizzati)	€.	343	343	0	343	0	0	0	0
1.1.0.20.20.020.020.22.000	F.do amm. Costruzioni leggere (attività istituzionale) - (Sterilizzati)	€.	3	5	2	3	0	0	0	2

			Valore netto al 31/12/2017	Valore netto al 31/12/2018	Variazione		
1.1.0.20.30.000.000.00.000	**A.II.3 Impianti e macchinari.**	€.	**13,174**	**12,024**	***(1,150)***	**0**	
1.1.0.20.30.010.000.00.000	**A.II.3.a) Impianti e macchinari.**	€.	**112,732**	**111,560**	***(1,172)***	**112,732**	**0**	**0**	**0**	**0**	**0**	**0**	**0**	**1,710**	**0**	**4**	**2,886**

COD_COGE_NI	Descrizione		Valore netto al 31/12/2017	Valore netto al 31/12/2018	Variazione	Costo storico al 31/12/2017	Rivalutazione es. preced.	Svalutazioni es. preced.	Ulteriori trasferimenti / aggiornamenti LR23/2015	Giroconti (+/-)	Rivalutazione monetaria dell'esercizio	Rivalutazione economica dell'esercizio	Svalutazione dell'esercizio	Acquisizioni dell'esercizio e costruzioni in economia	Manutenzioni incrementative	Incrementi da immobil. in corso terminale	Cessioni d'esercizio (valore contabile netto)
1.1.0.20.30.010.010.00.000	Impianti sanitari (Non sterilizzati)	€.	1,061	1,061	0	1,061	0	0	0	0	0	0	0	0	0	0	0
1.1.0.20.30.010.012.00.000	Impianti sanitari (Sterilizzati)	€.	423	423	0	423	0	0	0	0	0	0	0	0	0	0	0
1.1.0.20.30.010.020.00.000	Impianti elettrici ed idraulici (Non sterilizzati)	€.	1,347	1,347	0	1,347	0	0	0	0	0	0	0	0	0	0	0
1.1.0.20.30.010.022.00.000	Impianti elettrici ed idraulici (Sterilizzati)	€.	232	232	0	232	0	0	0	0	0	0	0	0	0	0	0
1.1.0.20.30.010.030.00.000	Impianti telefonici (Non sterilizzati)	€.	68	68	0	68	0	0	0	0	0	0	0	0	0	0	0
1.1.0.20.30.010.032.00.000	Impianti telefonici (Sterilizzati)	€.	27	27	0	27	0	0	0	0	0	0	0	0	0	0	0
1.1.0.20.30.010.040.00.000	Impianti di allarme e sicurezza (Non sterilizzati)	€.	763	763	0	763	0	0	0	0	0	0	0	0	0	0	0
1.1.0.20.30.010.042.00.000	Impianti di allarme e sicurezza (Sterilizzati)	€.	24	24	0	24	0	0	0	0	0	0	0	0	0	0	0
1.1.0.20.30.010.050.00.000	Altri impianti e macchinari specifici (Non sterilizzati)	€.	0	0	0	0	0	0	0	0	0	0	0	0	0	0	0
1.1.0.20.30.010.052.00.000	Altri impianti e macchinari specifici (Sterilizzati)	€.	37,204	37,204	0	37,204	0	0	0	0	0	0	0	0	0	0	0
1.1.0.20.30.010.060.00.000	Altri impiantie macchinari generici (Non sterilizzati)	€.	61,350	58,464	(2,886)	61,350	0	0	0	0	0	0	0	0	0	0	2,886
1.1.0.20.30.010.062.00.000	Altri impiantie macchinari generici (Sterilizzati)	€.	8,013	9,727	1,714	8,013	0	0	0	0	0	0	0	1,710	0	4	0
1.1.0.20.30.010.070.00.000	Altri impianti (Non sterilizzati)	€.	1,459	1,459	0	1,459	0	0	0	0	0	0	0	0	0	0	0
1.1.0.20.30.010.072.00.000	Altri impianti (Sterilizzati)	€.	761	761	0	761	0	0	0	0	0	0	0	0	0	0	0

1.1.0.20.30.020.000.00.000	**A.II.3.b) Fondo ammortamento Impianti e macchinari.**	€.	**99,558**	**99,536**	***(22)***	**99,558**	**0**	0	2,826	**2,804**

COD_COGE_NI	Descrizione		Valore netto al 31/12/2017	Valore netto al 31/12/2018	Variazione	Fondo ammortamento 31/12/2017	Ulteriori trasferimenti / aggiornamenti LR23/2015	Giroconti (+/-)	Cessioni d'esercizio (storno fondo beni dismessi)	Ammortamenti dell'esercizio
1.1.0.20.30.020.010.00.000	F.do amm. Impianti sanitari (Non sterilizzati)	€.	802	926	124	802	0	0	0	124
1.1.0.20.30.020.012.00.000	F.do amm. Impianti sanitari (Stellizzati)	€.	316	373	57	316	0	0	0	57
1.1.0.20.30.020.020.00.000	F.do amm. Impianti elettrici ed idraulici (Non sterilizzati)	€.	1,242	1,255	13	1,242	0	0	0	13
1.1.0.20.30.020.022.00.000	F.do amm. Impianti elettrici ed idraulici (Sterilizzati)	€.	101	107	6	101	0	0	0	6
1.1.0.20.30.020.030.00.000	F.do amm. Impianti telefonici (Non sterilizzati)	€.	64	65	1	64	0	0	0	1
1.1.0.20.30.020.032.00.000	F.do amm. Impianti telefonici (Stellizzati)	€.	24	24	0	24	0	0	0	0
1.1.0.20.30.020.040.00.000	F.do amm. Impianti di allarme e sicurezza (Non sterilizzati)	€.	473	495	22	473	0	0	0	22
1.1.0.20.30.020.042.00.000	F.do amm. Impianti di allarme e sicurezza (Sterilizzati)	€.	11	12	1	11	0	0	0	1
1.1.0.20.30.020.050.00.000	F.do amm. Altri impianti e macchinari specifici (Non sterilizzati)	€.	0	0	0	0	0	0	0	0
1.1.0.20.30.020.052.00.000	F.do amm. Altri impianti e macchinari specifici (Sterilizzati)	€.	34,049	34,537	488	34,049	0	0	0	488
1.1.0.20.30.020.060.00.000	F.do amm. Altri impiantie macchinari generici (Non sterilizzati)	€.	56,805	54,178	(2,627)	56,805	0	0	2,826	199
1.1.0.20.30.020.062.00.000	F.do amm. Altri impiantie macchinari generici (Sterilizzati)	€.	3,718	5,597	1,879	3,718	0	0	0	1,879
1.1.0.20.30.020.070.00.000	F.do amm. Altri impianti (Non sterilizzati)	€.	1,373	1,380	7	1,373	0	0	0	7
1.1.0.20.30.020.072.00.000	F.do amm. Altri impianti (Sterilizzati)	€.	580	587	7	580	0	0	0	7

			Valore netto al 31/12/2017	Valore netto al 31/12/2018	Variazione		
1.1.0.20.40.000.000.00.000	**A.II.4 Attrezzature sanitarie e scientifiche**	€.	**7,917**	**9,166**	***1,249***	**0**	
1.1.0.20.40.010.000.00.000	**A.II.4.a) Attrezzature sanitarie e scientifiche**	€.	**49,928**	**54,194**	***4,266***	**49,928**	**0**	**0**	**0**	**0**	**0**	**0**	**0**	**4,266**	**0**	**0**	**0**

COD_COGE_NI	Descrizione		Valore netto al 31/12/2017	Valore netto al 31/12/2018	Variazione	Costo storico al 31/12/2017	Rivalutazione es. preced.	Svalutazioni es. preced.	Ulteriori trasferimenti / aggiornamenti LR23/2015	Giroconti (+/-)	Rivalutazione monetaria dell'esercizio	Rivalutazione economica dell'esercizio	Svalutazione dell'esercizio	Acquisizioni dell'esercizio e costruzioni in economia	Manutenzioni incrementative	Incrementi da immobil. in corso terminale	Cessioni d'esercizio (valore contabile netto)
1.1.0.20.40.010.010.00.000	Attrezzature sanitarie (Non sterilizzate)	€.	6,892	6,892	0	6,892	0	0	0	0	0	0	0	0	0	0	0
1.1.0.20.40.010.012.00.000	Attrezzature sanitarie (Sterilizzate)	€.	3,282	3,318	36	3,282	0	0	0	0	0	0	0	36	0	0	0
1.1.0.20.40.010.020.00.000	Beni per assistenza piotesica (Non sterilizzate)	€.	21,627	21,627	0	21,627	0	0	0	0	0	0	0	0	0	0	0
1.1.0.20.40.010.022.00.000	Beni per assistenza piotesica (Sterilizzate)	€.	17,915	22,145	4,230	17,915	0	0	0	0	0	0	0	4,230	0	0	0
1.1.0.20.40.010.080.00.000	Altre attrezzature sanitarie (Non sterilizzate)	€.	212	212	0	212	0	0	0	0	0	0	0	0	0	0	0
1.1.0.20.40.010.082.00.000	Altre attrezzature sanitarie (Sterilizzate)	€.	0	0	0	0	0	0	0	0	0	0	0	0	0	0	0

DECRETO

1.1.0.20.40.020.000.00.000	**A.II.4.b) Fondo ammortamento Attrezzature sanitarie e scientifiche**	€.	**42,011**	**45,028**	***3,017***	**42,011**			**0**	**0**	**0**	**3,017**

COD_COGE_NI	Descrizione		Valore netto al 31/12/2017	Valore netto al 31/12/2018	Variazione	Fondo ammortamento 31/12/2017	Ulteriori trasferimenti / aggiornamenti LR23/2015	Giroconti (+/-)	Cessioni d'esercizio (storno fondo beni dismessi)	Ammortamenti dell'esercizio
1.1.0.20.40.020.010.00.000	F.do amm. Attrezzature sanitarie (Non sterilizzate)	€.	6,885	6,885	0	6,885	0	0	0	0
1.1.0.20.40.020.012.00.000	F.do amm. Attrezzature sanitarie (Sterilizzate)	€.	3,054	3,168	114	3,054	0	0	0	114
1.1.0.20.40.020.020.00.000	F.do amm. Beni per assistenza protesica (Non sterilizzate)	€.	21,628	21,628	0	21,628	0	0	0	0
1.1.0.20.40.020.022.00.000	F.do amm. Beni per assistenza protesica (Sterilizzate)	€.	10,232	13,135	2,903	10,232	0	0	0	2,903
1.1.0.20.40.020.080.00.000	F.do amm. Altre attrezzature sanitarie (Non sterilizzate)	€.	212	212	0	212	0	0	0	0
1.1.0.20.40.020.082.00.000	F.do amm. Altre attrezzature sanitarie (Sterilizzate)	€.	0	0	0	0	0	0	0	0

			Valore netto al 31/12/2017	Valore netto al 31/12/2018	Variazione		
1.1.0.20.50.000.000.00.000	**A.II.5 Mobili ed arredi**	€.	**5,530**	**5,686**	***156***		**0**

1.1.0.20.50.010.000.00.000	**A.II.5.a) Mobili ed arredi**	€.	**39,577**	**40,808**	***1,231***	**39,577**	**0**	**0**	**0**	**0**	**0**	**0**	**298**	**0**	**1,053**	**120**

COD_COGE_NI	Descrizione		Valore netto al 31/12/2017	Valore netto al 31/12/2018	Variazione	Costo storico al 31/12/2017	Rivalutazione es. preced.	Svalutazioni es. preced.	Ulteriori trasferimenti / aggiornamenti LR23/2015	Giroconti (+/-)	Rivalutazione monetaria dell'esercizio	Rivalutazione economica dell'esercizio	Svalutazione dell'esercizio	Acquisizioni dell'esercizio e costruzioni in economia	Manutenzioni incrementative	Incrementi da immobil. In corso terminate	Cessioni d'esercizio (valore contabile netto)
1.1.0.20.50.010.010.00.000	Mobili , arredi e attrezzature ufficio (Non sterilizzati)	€.	480	480	0	480	0	0	0	0	0	0	0	0	0	0	0
1.1.0.20.50.010.012.00.000	Mobili , arredi e attrezzature ufficio (Sterilizzati)	€.	261	261	0	261	0	0	0	0	0	0	0	0	0	0	0
1.1.0.20.50.010.020.00.000	Scaffalature (Non sterilizzati)	€.	431	431	0	431	0	0	0	0	0	0	0	0	0	0	0
1.1.0.20.50.010.022.00.000	Scaffalature (Sterilizzati)	€.	79	79	0	79	0	0	0	0	0	0	0	0	0	0	0
1.1.0.20.50.010.030.00.000	Mobili ed arredi diversi (Non sterilizzati)	€.	21,350	21,230	(120)	21,350	0	0	0	0	0	0	0	0	0	0	120
1.1.0.20.50.010.032.00.000	Mobili ed arredi diversi (Sterilizzati)	€.	16,976	18,327	1,351	16,976	0	0	0	0	0	0	0	298	0	1,053	0
1.1.0.20.50.010.050.00.000	Altri mobili e arredi (Non sterilizzati)	€.	0	0	0	0	0	0	0	0	0	0	0	0	0	0	0
1.1.0.20.50.010.052.00.000	Altri mobili e arredi (Sterilizzati)	€.	0	0	0	0	0	0	0	0	0	0	0	0	0	0	0

1.1.0.20.50.020.000.00.000	**A.II.5.b) Fondo ammortamento Mobili ed arredi**	€.	**34,047**	**35,122**	***1,075***	**34,047**	**0**	**0**	**115**	**1,190**

COD_COGE_NI	Descrizione		Valore netto al 31/12/2017	Valore netto al 31/12/2018	Variazione	Fondo ammortamento 31/12/2017	Ulteriori trasferimenti / aggiornamenti LR23/2015	Giroconti (+/-)	Cessioni d'esercizio (storno fondo beni dismessi)	Ammortamenti dell'esercizio
1.1.0.20.50.020.010.00.000	F.do amm. Mobili , arredi e attrezzature ufficio (Non sterilizzati)	€.	476	479	3	476	0	0	0	3
1.1.0.20.50.020.012.00.000	F.do amm. Mobili , arredi e attrezzature ufficio (Sterilizzati)	€.	249	253	4	249	0	0	0	4
1.1.0.20.50.020.020.00.000	F.do amm. Scaffalature (Non sterilizzati)	€.	386	392	6	386	0	0	0	6
1.1.0.20.50.020.022.00.000	F.do amm. Scaffalature (Sterilizzati)	€.	35	52	17	35	0	0	0	17
1.1.0.20.50.020.030.00.000	F.do amm. Mobili ed arredi diversi (Non sterilizzati)	€.	19,395	19,462	67	19,395	0	0	115	182
1.1.0.20.50.020.032.00.000	F.do amm. Mobili ed arredi diversi (Sterilizzati)	€.	13,506	14,484	978	13,506	0	0	0	978
1.1.0.20.50.020.050.00.000	F.do amm. Altri mobili e arredi (Non sterilizzati)	€.	0	0	0	0	0	0	0	0
1.1.0.20.50.020.052.00.000	F.do amm. Altri mobili e arredi (Sterilizzati)	€.	0	0	0	0	0	0	0	0

			Valore netto al 31/12/2017	Valore netto al 31/12/2018	Variazione	
1.1.0.20.60.000.000.00.000	**A.II.6 Automezzi**	€.	**201**	**132**	***(69)***	**0**

1.1.0.20.60.010.000.00.000	**A.II.6.a) Automezzi**	€.	**1,375**	**1,375**	***0***	**1,375**	**0**	0	**0**	**0**	**0**	**0**	**0**	**0**	**0**	**0**

COD_COGE_NI	Descrizione		Valore netto al 31/12/2017	Valore netto al 31/12/2018	Variazione	Costo storico al 31/12/2017	Rivalutazione es. preced.	Svalutazioni es. preced.	Ulteriori trasferimenti / aggiornamenti LR23/2015	Giroconti (+/-)	Rivalutazione monetaria dell'esercizio	Rivalutazione economica dell'esercizio	Svalutazione dell'esercizio	Acquisizioni dell'esercizio e costruzioni in economia	Manutenzioni incrementative	Incrementi da immobil. In corso terminate	Cessioni d'esercizio (valore contabile netto)
1.1.0.20.60.010.010.00.000	Automezzi (Non sterilizzati)	€.	514	514	0	514	0	0	0	0	0	0	0	0	0	0	0
1.1.0.20.60.010.012.00.000	Automezzi (Sterilizzati)	€.	0	0	0	0	0	0	0	0	0	0	0	0	0	0	0
1.1.0.20.60.010.020.00.000	Ambulanze utilizzate per il 118 (Non sterilizzati)	€.	0	0	0	0	0	0	0	0	0	0	0	0	0	0	0
1.1.0.20.60.010.022.00.000	Ambulanze utilizzate per il 118 (Sterilizzati)	€.	0	0	0	0	0	0	0	0	0	0	0	0	0	0	0
1.1.0.20.60.010.030.00.000	Altre ambulanze (Non sterilizzati)	€.	351	351	0	351	0	0	0	0	0	0	0	0	0	0	0
1.1.0.20.60.010.032.00.000	Altre ambulanze (Sterilizzati)	€.	258	258	0	258	0	0	0	0	0	0	0	0	0	0	0
1.1.0.20.60.010.040.00.000	Altri mezzi di trasporto* (Non sterilizzati)	€.	29	29	0	29	0	0	0	0	0	0	0	0	0	0	0
1.1.0.20.60.010.042.00.000	Altri mezzi di trasporto* (Sterilizzati)	€.	8	8	0	8	0	0	0	0	0	0	0	0	0	0	0
1.1.0.20.60.010.050.00.000	Altri automezzi (Non sterilizzati)	€.	215	215	0	215	0	0	0	0	0	0	0	0	0	0	0
1.1.0.20.60.010.052.00.000	Altri automezzi (Sterilizzati)	€.	0	0	0	0	0	0	0	0	0	0	0	0	0	0	0

* Sono da comprendere in questa voce anche le autovetture di servizio ed i motoveicoli.

1.1.0.20.60.020.000.00.000	**A.II.6.b) Fondo ammortamento Automezzi**	€.	**1,174**	**1,243**	***69***	**1,174**	**0**	**0**	**0**	**69**

COD_COGE_NI	Descrizione		Valore netto al 31/12/2017	Valore netto al 31/12/2018	Variazione	Fondo ammortamento 31/12/2017	Ulteriori trasferimenti / aggiornamenti LR23/2015	Giroconti (+/-)	Cessioni d'esercizio (storno fondo beni dismessi)	Ammortamenti dell'esercizio
1.1.0.20.60.020.010.00.000	F.do amm. Automezzi (Non sterilizzati)	€.	497	497	0	497	0	0	0	0
1.1.0.20.60.020.012.00.000	F.do amm. Automezzi (Sterilizzati)	€.	4	8	4	4	0	0	0	4
1.1.0.20.60.020.020.00.000	F.do amm. Ambulanze utilizzate per il 118 (Non sterilizzati)	€.	0	0	0	0	0	0	0	0
1.1.0.20.60.020.022.00.000	F.do amm. Ambulanze utilizzate per il 118 (Sterilizzati)	€.	0	0	0	0	0	0	0	0
1.1.0.20.60.020.030.00.000	F.do amm. Altre ambulanze (Non sterilizzati)	€.	351	351	0	351	0	0	0	0
1.1.0.20.60.020.032.00.000	F.do amm. Altre ambulanze (Sterilizzati)	€.	70	135	65	70	0	0	0	65
1.1.0.20.60.020.040.00.000	F.do amm. Altri mezzi di trasporto* (Non sterilizzati)	€.	29	29	0	29	0	0	0	0
1.1.0.20.60.020.042.00.000	F.do amm. Altri mezzi di trasporto* (Sterilizzati)	€.	8	8	0	8	0	0	0	0
1.1.0.20.60.020.050.00.000	F.do amm. Altri automezzi (Non sterilizzati)	€.	215	215	0	215	0	0	0	0
1.1.0.20.60.020.052.00.000	F.do amm. Altri automezzi (Sterilizzati)	€.	0	0	0	0	0	0	0	0

P.S.C. - B.A.

			Valore netto al 31/12/2017	Valore netto al 31/12/2018	Variazione
1.1.0.20.70.000.000.00.000	**A.II.7 Oggetti d'arte**	€.	**122**	**127**	***5***
1.1.0.20.70.010.000.00.000	**A.II.7.a) Oggetti d'arte**	€.	**122**	**127**	***5***

Costo storico al 31/12/2017	Rivalutazione es. preced.	Svalutazioni es. preced.
122	**0**	**0**

	Ulteriori trasferimenti / aggiornamenti LR23/2015	Giroconti (+/-)	Rivalutazione monetaria dell'esercizio	Rivalutazione economica dell'esercizio	Svalutazione dell'esercizio	Acquisizioni dell'esercizio e costruzioni in economia	Manutenzioni incrementative	Incrementi da immobil. In corso terminate	Cessioni d'esercizio (valore contabile netto)
0	**0**	**0**	**0**	**0**	**0**	**5**	**0**	**0**	**0**

COD_COGE_NI	Descrizione		Valore netto al 31/12/2017	Valore netto al 31/12/2018	Variazione	Costo storico al 31/12/2017	Rivalutazione es. preced.	Svalutazioni es. preced.	Ulteriori trasferimenti / aggiornamenti LR23/2015	Giroconti (+/-)	Rivalutazione monetaria dell'esercizio	Rivalutazione economica dell'esercizio	Svalutazione dell'esercizio	Acquisizioni dell'esercizio e costruzioni in economia	Manutenzioni incrementative	Incrementi da immobil. In corso terminate	Cessioni d'esercizio (valore contabile netto)
1.1.0.20.70.010.010.00.000	Oggetti d'arte	€.	122	127	5	122	0	0	0	0	0	0	0	5	0	0	0

			Valore netto al 31/12/2017	Valore netto al 31/12/2018	Variazione
1.1.0.20.80.000.000.00.000	**A.II.8 Altre immobilizzazioni materiali**	€.	**279**	**175**	***(104)***
1.1.0.20.80.010.000.00.000	**A.II.8.a) Altre immobilizzazioni materiali**	€.	**10,745**	**10,750**	***5***

Costo storico al 31/12/2017	Rivalutazione es. preced.	Svalutazioni es. preced.
10,745	**0**	**0**

	Ulteriori trasferimenti / aggiornamenti LR23/2015	Giroconti (+/-)	Rivalutazione monetaria dell'esercizio	Rivalutazione economica dell'esercizio	Svalutazione dell'esercizio	Acquisizioni dell'esercizio e costruzioni in economia	Manutenzioni incrementative	Incrementi da immobil. In corso terminate	Cessioni d'esercizio (valore contabile netto)
0	**0**	**0**	**0**	**0**	**0**	**32**	**0**	**0**	**27**

COD_COGE_NI	Descrizione		Valore netto al 31/12/2017	Valore netto al 31/12/2018	Variazione	Costo storico al 31/12/2017	Rivalutazione es. preced.	Svalutazioni es. preced.	Ulteriori trasferimenti / aggiornamenti LR23/2015	Giroconti (+/-)	Rivalutazione monetaria dell'esercizio	Rivalutazione economica dell'esercizio	Svalutazione dell'esercizio	Acquisizioni dell'esercizio e costruzioni in economia	Manutenzioni incrementative	Incrementi da immobil. In corso terminate	Cessioni d'esercizio (valore contabile netto)
1.1.0.20.80.010.010.00.000	Elaboratori e personal computer e altre attrezzature EDP (Non sterilizzate)	€.	3,848	3,821	(27)	3,848	0	0	0	0	0	0	0	0	0	0	27
1.1.0.20.80.010.012.00.000	Elaboratori e personal computer e altre attrezzature EDP (Sterilizzati)	€.	592	624	32	592	0	0	0	0	0	0	0	32	0	0	0
1.1.0.20.80.010.020.00.000	Macchine ufficio ordinarie (Non sterilizzati)	€.	0	0	0	0	0	0	0	0	0	0	0	0	0	0	0
1.1.0.20.80.010.022.00.000	Macchine ufficio ordinarie (Sterilizzati)	€.	0	0	0	0	0	0	0	0	0	0	0	0	0	0	0
1.1.0.20.80.010.030.00.000	Macchine ufficio elettriche ed elettroniche (Non sterilizzati)	€.	49	49	0	49	0	0	0	0	0	0	0	0	0	0	0
1.1.0.20.80.010.032.00.000	Macchine ufficio elettriche ed elettroniche (Sterilizzati)	€.	81	81	0	81	0	0	0	0	0	0	0	0	0	0	0
1.1.0.20.80.010.040.00.000	Altri beni materiali da ammortizzare gestione caratteristica (Non sterilizzati)	€.	5	5	0	5	0	0	0	0	0	0	0	0	0	0	0
1.1.0.20.80.010.042.00.000	Altri beni materiali da ammortizzare gestione caratteristica (Sterilizzati)	€.	148	148	0	148	0	0	0	0	0	0	0	0	0	0	0
1.1.0.20.80.010.050.00.000	Altri beni materiali da ammortizzare gestione non caratteristica (Non sterilizzati)	€.	0	0	0	0	0	0	0	0	0	0	0	0	0	0	0
1.1.0.20.80.010.052.00.000	Altri beni materiali da ammortizzare gestione non caratteristica (Sterilizzati)	€.	0	0	0	0	0	0	0	0	0	0	0	0	0	0	0
1.1.0.20.80.010.060.00.000	Altri beni (Non sterilizzati)	€.	5,962	5,962	0	5,962	0	0	0	0	0	0	0	0	0	0	0
1.1.0.20.80.010.062.00.000	Altri beni (Sterilizzati)	€.	60	60	0	60	0	0	0	0	0	0	0	0	0	0	0

Sono da comprendere in questa voce anche le attrezzature generiche.

1.1.0.20.80.020.000.00.000	**A.II.8.b) Fondo ammortamento Altre immobilizz. Materiali**	€.	**10,466**	**10,575**	***109***	**10,466**	**0**	**0**	**27**	**136**

COD_COGE_NI	Descrizione		Valore netto al 31/12/2017	Valore netto al 31/12/2018	Variazione	Fondo ammortamento 31/12/2017	Ulteriori trasferimenti / aggiornamenti LR23/2015	Giroconti (+/-)	Cessioni d'esercizio (storno fondo beni dismessi)	Ammortamenti dell'esercizio
1.1.0.20.80.020.010.00.000	F.do amm. Elaboratori e personal computer e altre attrezzature EDP (Non sterilizzati)	€.	3,750	3,792	42	3,750	0	0	27	69
1.1.0.20.80.020.012.00.000	F.do amm. Elaboratori e personal computer e altre attrezzature EDP (Sterilizzati)	€.	414	479	65	414	0	0	0	65
1.1.0.20.80.020.020.00.000	F.do amm. Macchine ufficio ordinarie (Non sterilizzati)	€.	0	0	0	0	0	0	0	0
1.1.0.20.80.020.022.00.000	F.do amm. Macchine ufficio ordinarie (Sterilizzati)	€.	0	0	0	0	0	0	0	0
1.1.0.20.80.020.030.00.000	F.do amm. Macchine ufficio elettriche ed elettroniche (Non sterilizzati)	€.	49	49	0	49	0	0	0	0
1.1.0.20.80.020.032.00.000	F.do amm. Macchine ufficio elettriche ed elettroniche (Sterilizzati)	€.	81	81	0	81	0	0	0	0
1.1.0.20.80.020.040.00.000	F.do amm. Altri beni materiali da ammortizzare gestione caratteristica (Non sterilizzati)	€.	5	5	0	5	0	0	0	0
1.1.0.20.80.020.042.00.000	F.do amm. Altri beni materiali da ammortizzare gestione caratteristica (Sterilizzati)	€.	145	147	2	145	0	0	0	2
1.1.0.20.80.020.050.00.000	F.do amm. Altri beni materiali da ammortizzare gestione non caratteristica (Non sterilizzati)	€.	0	0	0	0	0	0	0	0
1.1.0.20.80.020.052.00.000	F.do amm. Altri beni materiali da ammortizzare gestione non caratteristica (Sterilizzati)	€.	0	0	0	0	0	0	0	0
1.1.0.20.80.020.060.00.000	F.do amm. Altri beni (Non sterilizzati)	€.	5,962	5,962	0	5,962	0	0	0	0
1.1.0.20.80.020.062.00.000	F.do amm. Altri beni (Sterilizzati)	€.	60	60	0	60	0	0	0	0

Sono da comprendere in questa voce anche le attrezzature generiche.

			Valore netto al 31/12/2017	Valore netto al 31/12/2018	Variazione
1.1.0.20.90.000.000.00.000	**A.II.9 Immobilizzazioni in corso ed acconti**	€.	**15,536**	**16,293**	***757***

Costo storico al 31/12/2017	Rivalutazione monetaria es. preced.	Svalutazioni es. preced.
15,536	**0**	**0**

	Ulteriori trasferimenti / aggiornamenti LR23/2015	Giroconti (+/-)	Rivalutazione monetaria dell'esercizio	Rivalutazione economica dell'esercizio	Svalutazione dell'esercizio	Capitalizzazioni dell'esercizio	Manutenzioni incrementative	Interessi capitalizzati dell'esercizio	Valore definitivo (*) cespite completato
0	**(1)**	**0**	**0**	**0**	**0**	**2,939**	**0**	**0**	**2,181**

COD_COGE_NI	Descrizione		Valore netto al 31/12/2017	Valore netto al 31/12/2018	Variazione	Costo storico al 31/12/2017	Rivalutazione monetaria es. preced.	Svalutazioni es. preced.	Ulteriori trasferimenti / aggiornamenti LR23/2015	Giroconti (+/-)	Rivalutazione monetaria dell'esercizio	Rivalutazione economica dell'esercizio	Svalutazione dell'esercizio	Capitalizzazioni dell'esercizio	Manutenzioni incrementative	Interessi capitalizzati dell'esercizio	Valore definitivo (*) cespite completato
1.1.0.20.90.010.000.00.000	Immobilizzazioni materiali in corso di esecuzione	€.	15,536	16,293	757	15,536	0	0	0	(1)	0	0	0	2,939	0	0	2,181
1.1.0.20.90.020.000.00.000	Fornitori conto anticipi per acquisto immobilizzazioni materiali	€.	0	0	0	0	0	0	0	0	0	0	0	0	0	0	0
1.1.0.20.90.030.000.00.000	Altre immobilizzazioni in corso	€.	0	0	0	0	0	0	0	0	0	0	0	0	0	0	0

(*) Il valore definitivo del cespite completato è pari al totale delle capitalizzazioni effettuate ed ha contropartita (in Dare) nella rispettiva voce di bilancio in cui va indicato il cespite finito.

			Valore netto al 31/12/2017	Valore netto al 31/12/2018	Variazione
1.1.0.20.98.000.000.00.000	**A.II.10 F.do Svalutazione immobilizzazioni materiali**	€.	**0**	**0**	***0***
1.1.0.20.98.010.000.00.000	**A.II.10.a) F.do Svalutazione Terreni**	€.	**0**	**0**	***0***

Fondo svalutazione 31/12/2017	Ulteriori trasferimenti / aggiornamenti LR23/2015	Giroconti (+/-)	Utilizzo Fondo (storno fondo svalutazioni)	Svalutazioni dell'esercizio
0	**0**	**0**	**0**	**0**

COD_COGE_NI	Descrizione		Valore netto al 31/12/2017	Valore netto al 31/12/2018	Variazione	Fondo svalutazione 31/12/2017	Ulteriori trasferimenti / aggiornamenti LR23/2015	Giroconti (+/-)	Utilizzo Fondo (storno fondo svalutazioni)	Svalutazioni dell'esercizio
1.1.0.20.98.010.010.00.000	F.do Svalutazione Terreni Disponibili (Non sterilizzati)	€.	0	0	0	0	0	0	0	0
1.1.0.20.98.010.012.00.000	F.do Svalutazione Terreni Disponibili (sterilizzati)	€.	0	0	0	0	0	0	0	0
1.1.0.20.98.010.020.00.000	F.do Svalutazione Terreni Indisponibili (Non sterilizzati)	€.	0	0	0	0	0	0	0	0
1.1.0.20.98.010.022.00.000	F.do Svalutazione Terreni Indisponibili (sterilizzati)	€.	0	0	0	0	0	0	0	0

1.1.0.20.98.020.000.00.000	**A.II.10.b) F.do Svalutazione Fabbricati**	€.	**0**	**0**	***0***	**0**	**0**	**0**	**0**

COD_COGE_NI	Descrizione		Valore netto al 31/12/2017	Valore netto al 31/12/2018	Variazione	Fondo svalutazione 31/12/2017	Ulteriori trasferimenti / aggiornamenti LR23/2015	Giroconti (+/-)	Utilizzo Fondo (storno fondo svalutazioni)	Svalutazioni dell'esercizio
1.1.0.20.98.020.010.00.000	F.do Svalutazione Fabbricati Disponibili (Non sterilizzati)	€.	0	0	0	0	0	0	0	0
1.1.0.20.98.020.012.00.000	F.do Svalutazione Fabbricati Disponibili (Sterilizzati)	€.	0	0	0	0	0	0	0	0
1.1.0.20.98.020.020.00.000	F.do Svalutazione Fabbricati Indisponibili (Non sterilizzati)	€.	0	0	0	0	0	0	0	0
1.1.0.20.98.020.022.00.000	F.do Svalutazione Fabbricati Indisponibili (sterilizzati)	€.	0	0	0	0	0	0	0	0

1.1.0.20.98.030.000.00.000	**A.II.10.c) F.do Svalutazione Impianti e macchinari**	€.	**0**	**0**	***0***	**0**	**0**	**0**	**0**

COD_COGE_NI	Descrizione		Valore netto al 31/12/2017	Valore netto al 31/12/2018	Variazione	Fondo svalutazione 31/12/2017	Ulteriori trasferimenti / aggiornamenti LR23/2015	Giroconti (+/-)	Utilizzo Fondo (storno fondo svalutazioni)	Svalutazioni dell'esercizio
1.1.0.20.98.030.010.00.000	F.do Svalutazione Impianti e macchinari (Non sterilizzati)	€.	0	0	0	0	0	0	0	0
1.1.0.20.98.030.012.00.000	F.do Svalutazione Impianti e macchinari (sterilizzati)	€.	0	0	0	0	0	0	0	0

I.S.O.B.A.

1.1.0.20.98.040.000.00.000	**A.II.10.d) F.do Svalutazione Attrezzature sanitarie e scientifiche**	€.	0	0	0	0	0	0	0	0

COD_COGE_NI	Descrizione		Valore netto al 31/12/2017	Valore netto al 31/12/2018	Variazione	Fondo svalutazione 31/12/2017	Ulteriori trasferimenti / aggiornamenti LR23/2015	Giroconti (+/-)	Utilizzo Fondo (storno fondo svalutazioni)	Svalutazioni dell'esercizio
1.1.0.20.98.040.010.00.000	F.do Svalutazione Attrezz. Sanitarie e scientifiche (Non sterilizzati)	€.	0	0	0	0	0	0	0	0
1.1.0.20.98.040.012.00.000	F.do Svalutazione Attrezz. Sanitarie e scientifiche (Sterilizzati)	€.	0	0	0	0	0	0	0	0
1.1.0.20.98.040.020.00.000	F.do Svalutazione Beni per assistenza protesica (Non sterilizzati)	€.	0	0	0	0	0	0	0	0
1.1.0.20.98.040.022.00.000	F.do Svalutazione Beni per assistenza protesica (Sterilizzati)	€.	0	0	0	0	0	0	0	0

1.1.0.20.98.050.000.00.000	**A.II.10.e) F.do Svalutazione Mobili e arredi**	€.	0	0	0	0	0	0	0	0

COD_COGE_NI	Descrizione		Valore netto al 31/12/2017	Valore netto al 31/12/2018	Variazione	Fondo svalutazione 31/12/2017	Ulteriori trasferimenti / aggiornamenti LR23/2015	Giroconti (+/-)	Utilizzo Fondo (storno fondo svalutazioni)	Svalutazioni dell'esercizio
1.1.0.20.98.050.010.00.000	F.do Svalutazione Mobili e arredi (Non sterilizzati)	€.	0	0	0	0	0	0	0	0
1.1.0.20.98.050.012.00.000	F.do Svalutazione Mobili e arredi (sterilizzati)	€.	0	0	0	0	0	0	0	0

1.1.0.20.98.060.000.00.000	**A.II.10.f) F.do Svalutazione Automezzi**	€.	0	0	0	0	0	0	0	0

COD_COGE_NI	Descrizione		Valore netto al 31/12/2017	Valore netto al 31/12/2018	Variazione	Fondo svalutazione 31/12/2017	Ulteriori trasferimenti / aggiornamenti LR23/2015	Giroconti (+/-)	Utilizzo Fondo (storno fondo svalutazioni)	Svalutazioni dell'esercizio
1.1.0.20.98.060.010.00.000	F.do Svalutazione Automezzi (Non sterilizzati)	€.	0	0	0	0	0	0	0	0
1.1.0.20.98.060.012.00.000	F.do Svalutazione Automezzi (sterilizzati)	€.	0	0	0	0	0	0	0	0

1.1.0.20.98.070.000.00.000	**A.II.10.g) F.do Svalutazione Oggetti d'arte**	€.	0	0	0	0	0	0	0	0

COD_COGE_NI	Descrizione		Valore netto al 31/12/2017	Valore netto al 31/12/2018	Variazione	Fondo svalutazione 31/12/2017	Ulteriori trasferimenti / aggiornamenti LR23/2015	Giroconti (+/-)	Utilizzo Fondo (storno fondo svalutazioni)	Svalutazioni dell'esercizio
1.1.0.20.98.070.010.00.000	F.do Svalutazione Oggetti d'arte	€.	0	0	0	0	0	0	0	0

1.1.0.20.98.080.000.00.000	**A.II.10.h) F.do Svalutazione Altre immobil. Materiali**	€.	0	0	0	0	0	0	0	0

COD_COGE_NI	Descrizione		Valore netto al 31/12/2017	Valore netto al 31/12/2018	Variazione	Fondo svalutazione 31/12/2017	Ulteriori trasferimenti / aggiornamenti LR23/2015	Giroconti (+/-)	Utilizzo Fondo (storno fondo svalutazioni)	Svalutazioni dell'esercizio
1.1.0.20.98.080.010.00.000	F.do Svalutazione Altre immobil. materiali (Non sterilizzati)	€.	0	0	0	0	0	0	0	0
1.1.0.20.98.080.012.00.000	F.do Svalutazione Altre immobil. materiali (sterilizzati)	€.	0	0	0	0	0	0	0	0

			Valore netto al 31/12/2017	Valore netto al 31/12/2018	Variazione
1.1.0.30.00.000.000.00.000	**A.III. Immobilizzazioni finanziarie.**	€.	0	0	0

1.1.0.30.10.000.000.00.000	**A.III.1 Crediti Finanziari**	€.	0	0	0	0	0	0	0	0	0	0	0	0	0	0	0	0	0	0	0	0

COD_COGE_NI	Descrizione		Valore netto al 31/12/2017	Valore netto al 31/12/2018	Variazione	Valore iniziale LORDO al 31/12/2017	Incrementi dell'esercizio: Giroconti crediti es. preced. (riclassific. e rettifiche)(+/-)	Incrementi dell'esercizio: Incrementi dell'esercizio	Decrementi dell'esercizio: Decrementi per valori sorti in es. precedenti	Ulteriori trasferimenti / aggiornamenti LR23/2015	Decrementi dell'esercizio: Decrementi per valori sorti nell'esercizio	Valore finale LORDO al 31/12/2018	Fondo svalutazione crediti al 31/12/2017	Utilizzo del fondo	Accantonamento al fondo	Fondo svalutazione crediti al 31/12/2018	VALORE NOMINALE DEI CREDITI AL 31/12/2018 PER ANNO DI FORMAZIONE: Anno X-4 e precedenti	Anno X-3	Anno X-2	Anno X-1	Anno X	VALORE NETTO DEI CREDITI AL 31/12/2018 PER SCADENZA: Entro 12 mesi	Tra 1 e 5 anni	Oltre 5 anni
1.1.0.30.10.010.000.00.000	A.III.1.a) Crediti finanziari v/Stato	€.	0	0	0	0	0	0	0	0	0	0	0	0	0	0	0	0	0	0	0	0	0	0
1.1.0.30.10.020.000.00.000	A.III.1.b) Crediti finanziari v/Regione	€.	0	0	0	0	0	0	0	0	0	0	0	0	0	0	0	0	0	0	0	0	0	0
1.1.0.30.10.030.000.00.000	A.III.1.c) Crediti finanziari v/Partecipate	€.	0	0	0	0	0	0	0	0	0	0	0	0	0	0	0	0	0	0	0	0	0	0
1.1.0.30.10.040.000.00.000	A.III.1.d) Crediti finanziari v/Altri	€.	0	0	0	0	0	0	0	0	0	0	0	0	0	0	0	0	0	0	0	0	0	0

1.1.0.30.20.000.000.00.000	**A.III.2 Titoli**	€.	0	0	0	0	0	0	0	0	0	0

1.1.0.30.20.010.000.00.000	**A.III.2.a) Partecipazioni**	€.	0	0	0	0	0	0	0	0	0	0

COD_COGE_NI	Descrizione		Valore netto al 31/12/2017	Valore netto al 31/12/2018	Variazione	Costo storico al 31/12/2017	Rivalutazione es. preced.	Svalutazioni es. preced.	Valore iniziale	Ulteriori trasferimenti / aggiornamenti LR23/2015	Giroconti (+/-)	Rivalutazione dell'esercizio	Svalutazione dell'esercizio	Acquisizioni dell'esercizio e conferimenti	Cessioni d'esercizio (valore contabile netto)	Valore contabile
1.1.0.30.20.010.010.00.000	Partecipazioni in imprese controllate	€.	0	0	0	0	0	0	0	0	0	0	0	0	0	0
1.1.0.30.20.010.015.00.000	Partecipazioni in imprese collegate	€.	0	0	0	0	0	0	0	0	0	0	0	0	0	0
1.1.0.30.20.010.020.00.000	Partecipazioni in altre imprese	€.	0	0	0	0	0	0	0	0	0	0	0	0	0	0
	Per input vedi tabelle foglio Dettaglio_SP-San (Riga C134)															

1.1.0.30.20.020.000.00.000	**A.III.2.b) Altri Titoli**	€.	0	0	0	0	0	0	0	0	0	0

COD_COGE_NI	Descrizione		Valore netto al 31/12/2017	Valore netto al 31/12/2018	Variazione	Costo storico al 31/12/2017	Rivalutazione es. preced.	Svalutazioni es. preced.	Valore iniziale	Ulteriori trasferimenti / aggiornamenti LR23/2015	Giroconti (+/-)	Rivalutazione dell'esercizio	Svalutazione dell'esercizio	Acquisizioni dell'esercizio e conferimenti	Cessioni d'esercizio (valore contabile netto)	Valore contabile
1.1.0.30.20.020.010.00.000	A.III.2.b.1) Titoli di Stato	€.	0	0	0	0	0	0	0	0	0	0	0	0	0	0
1.1.0.30.20.020.020.00.000	A.III.2.b.2) Altre Obbligazioni	€.	0	0	0	0	0	0	0	0	0	0	0	0	0	0
1.1.0.30.20.020.030.00.000	A.III.2.b.3) Titoli azionari quotati in Borsa	€.	0	0	0	0	0	0	0	0	0	0	0	0	0	0
1.1.0.30.20.020.040.00.000	A.III.2.b.4) Titoli diversi	€.	0	0	0	0	0	0	0	0	0	0	0	0	0	0

1.20.00.00.000.000.00.000	**B) ATTIVO CIRCOLANTE.**	€.	237,786	267,183	29,397

			Valore netto al 31/12/2017	Valore netto al 31/12/2018	Variazione
1.2.0.10.00.000.000.00.000	**B.I. Rimanenze**	€.	11,111	12,471	1,360

1.2.0.10.10.000.000.00.000	**B.I.1 Rimanenze di materiale sanitario**	€.	10,279	11,690	1,411	10,279	0	123,469	0	0	0	122,058	11,690	7	5,293

COD_COGE_NI	Descrizione		Valore netto al 31/12/2017	Valore netto al 31/12/2018	Variazione	Rimanenze iniziali (al netto Fdo Svalut. Magazzino)	Giroconti e Riclassificazioni (+/-)	Acquisti d'esercizio	Utilizzi / Decrementi del F.do Svalutazione Magazzino	Ulteriori trasferimenti / aggiornamenti LR23/2015	Incrementi del F.do Svalutazione Magazzino	Consumi d'esercizio	Rimanenze finali (al netto F.do Svalut. Magazzino)	di cui Rim. Fin. presso terzi per distribuzione per nome e per conto	di cui Rim. Finali di reparto
1.2.0.10.10.010.010.01.000	Farmaceutici: Specialità Medicinali (File F compreso HCV)	€.				0									
1.2.0.10.10.010.010.01.050	Farmaceutici: Specialità Medicinali (File F escluso HCV)	€.	3,095	4,627	1,532	3,095	0	41,853	0	0	0	40,321	4,627	0	0
1.2.0.10.10.010.010.01.070	Farmaceutici: Specialità Medicinali (HCV)	€.	314	289	(25)	314	0	1,141	0	0	0	1,166	289	0	0
1.2.0.10.10.010.010.02.000	Farmaceutici: Specialità Medicinali (altro: farmaci ospedalieri)	€.	1,388	932	(456)	1,388	0	8,229	0	0	0	8,685	932	2	1,145
1.2.0.10.10.010.020.00.000	Farmaceutici: Specialità Medicinali (Doppio Canale ex Nota CUF 37)	€.	0	0	0	0	0	5,290	0	0	0	5,290	0	0	0
1.2.0.10.10.010.030.00.000	Farmaceutici: Specialità Medicinali (Primo Ciclo terapeutico D.G.R. 10246/02)	€.	0	0	0	0	0	52	0	0	0	52	0	0	0
1.2.0.10.10.010.810.00.000	Farmaceutici: Specialità Medicinali da Asl/Ao/Fondazioni della Regione	€.	0	0	0	0	0	0	0	0	0	0	0	0	0
1.2.0.10.10.010.820.00.000	Farmaceutici: Specialità Medicinali (Doppio Canale ex Nota CUF 37) da Asl/Ao/Fondazioni della Regione	€.	0	0	0	0	0	0	0	0	0	0	0	0	0
1.2.0.10.10.020.010.00.000	Farmaceutici: Ossigeno	€.	6	5	(1)	6	0	270	0	0	0	271	5	0	1
1.2.0.10.10.020.020.00.000	Farmaceutici: Ossigeno (Doppio Canale)	€.	7	7	0	7	0	1,660	0	0	0	1,660	7	0	0
1.2.0.10.10.020.810.00.000	Farmaceutici: Ossigeno da Asl/Ao/Fondazioni della Regione	€.	0	0	0	0	0	0	0	0	0	0	0	0	0
1.2.0.10.10.020.820.00.000	Farmaceutici: Ossigeno (Doppio Canale) da Asl/Ao/Fondazioni della Regione	€.	0	0	0	0	0	0	0	0	0	0	0	0	0
1.2.0.10.10.025.010.00.000	Farmaceutici: Specialità Medicinali SENZA AIC	€.	34	35	1	34	0	147	0	0	0	146	35	0	11
1.2.0.10.10.025.020.00.000	Farmaceutici: Galenici e altri medicinali SENZA AIC	€.	26	12	(14)	26	0	449	0	0	0	463	12	0	12
1.2.0.10.10.025.030.00.000	Farmaceutici: Ossigeno e gas medicali SENZA AIC	€.	0	0	0	0	0	103	0	0	0	103	0	0	0
1.2.0.10.10.030.010.00.000	Emodetivati	€.	0	0	0	0	0	0	0	0	0	0	0	0	0
1.2.0.10.10.030.012.00.000	Emodetivati da Privati [SOLAMENTE OVE GESTITI NELL'AMBITO DEL CONSORZIO INTERREGIONALE]	€.	0	0	0	0	0	0	0	0	0	0	0	0	0

ASUGI

1.20.10.10.030.020.00.000	Emoderivati (Doppio Canale ex Nota CUF 37)	€.	192	193	1	192	0	2,501	0	0	0	2,500	193	0	0
1.20.10.10.030.810.00.000	Emoderivati da Asl/Ao/Fondazioni della Regione [ESCLUSI EMODERIVATI GESTITI VIA CONSORZIO INTERREGIONALE]	€.	0	0	0	0	0	0	0	0	0	0	0	0	0
1.20.10.10.030.812.00.000	Emoderivati da Asl/Ao/Fondazioni della Regione [SOLAMENTE OVE GESTITI NELL'AMBITO DEL CONSORZIO INTERREGIONALE]	€.	17	5	(12)	17	0	555	0	0	0	567	5	0	0
1.20.10.10.030.815.00.000	Emoderivati da Az. Pubbliche ExtraRegione [SOLAMENTE OVE GESTITI NELL'AMBITO DEL CONSORZIO INTERREGIONALE]	€.	0	0	0	0	0	0	0	0	0	0	0	0	0
1.20.10.10.030.820.00.000	Emodeivati (Doppio Canale ex Nota CUF 37) da Asl/Ao/Fondazioni della Regione	€.	0	0	0	0	0	0	0	0	0	0	0	0	0
1.20.10.10.030.900.00.000	Emodeivati di produzione regionale	€.	0	0	0	0	0	0	0	0	0	0	0	0	0
1.20.10.10.040.010.00.000	Prodotti dietetici	€.	20	10	(10)	20	0	775	0	0	0	785	10	5	3
1.20.10.10.050.010.00.000	Dispositivi medico diagnostici in vitro: Materiali diagnostici - Cnd: W	€.	216	188	(28)	216	0	1,020	0	0	0	1,048	188	0	143
1.20.10.10.050.020.00.000	Dispositivi medici: Material diagnostici (materiale per apparecchiature sanitare e relativi componenti.) Cnd: Z	€.	213	221	8	213	0	2,150	0	0	0	2,142	221	0	188
1.20.10.10.050.030.00.000	Prodotti chimici: Materiali diagnostici (senza Cnd)	€.	33	40	7	33	0	52	0	0	0	45	40	0	34
1.20.10.10.060.010.00.000	Dispositivi medici: Presidi chirurgici e materiali sanitari - Cnd: A; B; D; G; H; K; L; M; N; Q; R; S; T[Ao-Irccs tutto; Asl escluso T04]; U; V; Y[solo Ao-Irccs]	€.	2,653	2,669	16	2,653	0	16,094	0	0	0	16,078	2,669	0	2,112
1.20.10.10.060.020.00.000	Dispositivi per appar. Cardiocircolatorio Cnd: C	€.	404	414	10	404	0	3,300	0	0	0	3,290	414	0	282
1.20.10.10.060.030.00.000	Dispositivi medici con repertorio e senza CND (tipo 2, kit)	€.	18	23	5	18	0	3,795	0	0	0	3,790	23	0	20
1.20.10.10.060.040.00.000	Dispositivi medici non registrati in Italia (senza repertorio e con CND assimilabile)	€.	39	24	(15)	39	0	160	0	0	0	175	24	0	18
1.20.10.10.070.010.00.000	Materiale chirurgico e prodotti per uso veterinario	€.	0	0	0	0	0	0	0	0	0	0	0	0	0
1.20.10.10.080.010.00.000	Materiali protesici (c.d. protesica "Maggiore") [compilazione ASL] - Cnd: Y	€.	0	0	0	0	0	0	0	0	0	0	0	0	0
1.20.10.10.080.020.00.000	Materiali protesici (c.d. protesica "Minore") [compilazione ASL] - Cnd: T04	€.	0	0	0	0	0	0	0	0	0	0	0	0	0
1.20.10.10.080.030.00.000	Dispositivi medici impiantabili attivi: Materiali protesici (endoprotesi) [compilazione AO-Irccs] - Cnd: J	€.	198	150	(48)	198	0	5,150	0	0	0	5,198	150	0	148
1.20.10.10.080.040.00.000	Dispositivi medici: Material protesici (endoprotesi non attive) [compilazione AO-Irccs] - Cnd: P	€.	149	296	147	149	0	7,308	0	0	0	7,161	296	0	279
1.20.10.10.090.010.00.000	Dispositivi medici: Materiali per emodialisi - Cnd: F	€.	282	292	10	282	0	1,465	0	0	0	1,455	292	0	185
1.20.10.10.100.010.00.000	Materiali per la profilassi igienico-sanitari: sieri	€.	0	0	0	0	0	0	0	0	0	0	0	0	0
1.20.10.10.100.020.00.000	Materiali per la profilassi igienico-sanitari: vaccini	€.	563	778	215	563	0	3,950	0	0	0	3,735	778	0	285
1.20.10.10.120.010.00.000	Prodotti farmaceutici per uso veterinario	€.	0	0	0	0	0	0	0	0	0	0	0	0	0
1.20.10.10.130.010.00.000	Sangue ed emocomponenti	€.	0	0	0	0	0	1,082	0	0	0	1,082	0	0	0
1.20.10.10.130.800.00.000	Sangue ed emocomponenti acquistati Extraregione	€.	0	0	0	0	0	0	0	0	0	0	0	0	0
1.20.10.10.130.810.00.000	Sangue ed emocomponenti da Asl/Ao/Fondazioni della Regione	€.	0	0	0	0	0	3,387	0	0	0	3,387	0	0	0
1.20.10.10.800.010.00.000	Altri beni e prodotti sanitari (PRODOTTI SENZA REPERTORIO E/O CND)	€.	412	480	68	412	0	11,531	0	0	0	11,463	480	0	427
1.20.10.10.800.810.00.000	Altri beni e prodotti sanitari (escluso Specialità medicinali, ossigeno, emoderivati e sangue) da Asl/Ao/Fondazioni della Regione	€.	0	0	0	0	0	0	0	0	0	0	0	0	0
1.20.10.10.900.010.00.000	**B.I.1.i) Acconti su forniture materiale sanitario**	**€.**	0	0	**0**	0							0		

1.20.10.20.000.000.00.000	**B.I.2 Rimanenze di materiale non sanitario**	**€.**	**832**	**781**	***(51)***	**832**	**0**	**2,378**	**0**	**0**	**0**	**2,429**	**781**	**0**	**178**

COD_COGE_NI	Descrizione		Valore netto al 31/12/2017	Valore netto al 31/12/2018	Variazione	Rimanenze iniziali (al netto Fdo Svalut. Magazzino)	Giroconti e Riclassificazioni (+/-)	Acquisti d'esercizio	Utilizzi / Decrementi del F.do Svalutazione Magazzino	Ulteriori trasferimenti / aggiornamenti LR23/2015	Incrementi del F.do Svalutazione Magazzino	Consumi d'esercizio	Rimanenze finali (al netto F.do Svalut. Magazzino)	di cui Rim. Fin. presso terzi per distribuzione per nome e per conto	di cui Rim. Finali di reparto
1.20.10.20.020.010.00.000	Prodotti alimentari	€.	1	1	0	1	0	10	0	0	0	10	1	0	1
1.20.10.20.020.020.00.000	Materiale di guardaroba, di pulizia e di convivenza in genere	€.	98	91	(7)	98	0	416	0	0	0	423	91	0	39
1.20.10.20.020.030.00.000	Carburanti e lubrificanti	€.	7	7	0	7	0	234	0	0	0	234	7	0	0
1.20.10.20.020.040.00.000	Combustibili	€.	0	0	0	0	0	699	0	0	0	699	0	0	0
1.20.10.20.020.050.00.000	Cancelleria e stampati	€.	251	233	(18)	251	0	418	0	0	0	436	233	0	100
1.20.10.20.020.060.00.000	Supporti informatici e materiale per EDP	€.	1	1	0	1	0	0	0	0	0	0	1	0	0
1.20.10.20.020.070.00.000	Materiale per manutenzioni e riparazioni immobili	€.	309	287	(22)	309	0	189	0	0	0	211	287	0	34
1.20.10.20.020.080.00.000	Materiale per manutenzioni e riparazioni mobili e macchine	€.	158	158	0	158	0	117	0	0	0	117	158	0	2
1.20.10.20.020.090.00.000	Materiale per manutenzioni e riparazioni attrezzature tecnico scientifico sanitarie	€.	0	0	0	0	0	262	0	0	0	262	0	0	2
1.20.10.20.020.100.00.000	Materiale per manutenzioni e riparazioni attrezzature tecnico economali	€.	3	3	0	3	0	0	0	0	0	0	3	0	0
1.20.10.20.020.110.00.000	Materiale per manutenzioni e riparazioni automezzi (sanitari e non)	€.	0	0	0	0	0	0	0	0	0	0	0	0	0
1.20.10.20.020.120.00.000	Materiale per manutenzioni e riparazioni - Altro	€.	0	0	0	0	0	0	0	0	0	0	0	0	0
1.20.10.20.020.130.00.000	Altri beni non sanitari	€.	4	0	(4)	4	0	33	0	0	0	37	0	0	0
1.20.10.20.020.140.00.000	Altri beni non sanitari da Asl/AO della Regione	€.	0	0	0	0	0	0	0	0	0	0	0	0	0
1.20.10.20.010.010.00.000	**B.I.2.g) Acconti su forniture materiale non sanitario**	**€.**	0	0	**0**	0							0		

			Valore netto al 31/12/2017	Valore netto al 31/12/2018	Variazione
1.20.20.10.000.000.00.000	**B.II. Crediti**	**€.**	**211,178**	**216,578**	***5,400***

1.20.20.10.000.000.00.000	**B.II.1) Crediti v/Stato**	**€.**	**980**	**975**	***(5)***	**980**	**0**	**2**	**6**	**0**	**1**	**975**	**0**	**0**	**0**	**0**	**0**	**722**	**205**	**47**	**0**	**1**	**975**	**0**	**0**

COD_COGE_NI	Descrizione		Valore netto al 31/12/2017	Valore netto al 31/12/2018	Variazione	Valore iniziale LORDO al 31/12/2017	Incrementi dell'esercizio: Giroconti crediti es. preced. (riclassific. e rettifiche)(+/-)	Incrementi dell'esercizio: Incrementi dell'esercizio	Decrementi dell'esercizio: Decrementi per valori sorti in es. precedenti	Ulteriori trasferimenti / aggiornamenti LR23/2015	Decrementi dell'esercizio: Decrementi per valori sorti nell'esercizio	Valore finale LORDO al 31/12/2018	Di cui Fatture da emettere	Fondo svalutazione crediti al 31/12/2017	Utilizzo del fondo	Accantonamento al fondo	Fondo svalutazione crediti al 31/12/2018	VALORE NOMINALE DEI CREDITI AL 31/12/2018 PER ANNO DI FORMAZIONE: Anno X-4 e precedenti	Anno X-3	Anno X-2	Anno X-1	Anno X	VALORE NETTO DEI CREDITI AL 31/12/2018 PER SCADENZA: Entro 12 mesi	Tra 1 e 5 anni	Oltre 5 anni
1.20.20.10.010.000.00.000	B.II.1.a) Crediti v/Stato per spesa corrente - Integrazione a norma del D.L.vo 56/2000	€.	0	0	0	0	0	0	0	0	0	0	0	0	0	0	0	0	0	0	0	0	0	0	0
1.20.20.10.015.000.00.000	B.II.1.b) Crediti v/Stato per spesa corrente - FSN	€.	0	0	0	0	0	0	0	0	0	0	0	0	0	0	0	0	0	0	0	0	0	0	0
1.20.20.10.020.000.00.000	B.II.1.c) Crediti v/Stato per mobilità attiva extraregionale	€.	0	0	0	0	0	0	0	0	0	0	0	0	0	0	0	0	0	0	0	0	0	0	0
1.20.20.10.020.010.00.000	B.II.1.c.1) Crediti v/Stato per mobilità attiva extraregionale pubblica	€.	0	0	0	0	0	0	0	0	0	0	0	0	0	0	0	0	0	0	0	0	0	0	0
1.20.20.10.020.020.00.000	B.II.1.c.2) Crediti v/Stato per mobilità attiva extraregionale privata	€.	0	0	0	0	0	0	0	0	0	0	0	0	0	0	0	0	0	0	0	0	0	0	0
1.20.20.10.025.000.00.000	B.II.1.d) Crediti v/Stato per mobilità attiva internazionale	€.	0	0	0	0	0	0	0	0	0	0	0	0	0	0	0	0	0	0	0	0	0	0	0
1.20.20.10.030.000.00.000	B.II.1.e) Crediti v/Stato per acconto quota fabbisogno sanitario regionale standard	€.	0	0	0	0	0	0	0	0	0	0	0	0	0	0	0	0	0	0	0	0	0	0	0
1.20.20.10.035.000.00.000	B.II.1.f) Crediti v/Stato per finanziamento sanitario aggiuntivo corrente	€.	0	0	0	0	0	0	0	0	0	0	0	0	0	0	0	0	0	0	0	0	0	0	0
1.20.20.10.040.000.00.000	B.II.1.g) Crediti v/Stato per spesa corrente - altro	€.	973	973	0	973	0	0	0	0	0	973	0	0	0	0	0	722	204	47	0	0	973	0	0
1.20.20.10.045.000.00.000	B.II.1.h) Crediti v/Stato per finanziamenti per investimenti	€.	0	0	0	0	0	0	0	0	0	0	0	0	0	0	0	0	0	0	0	0	0	0	0
1.20.20.10.050.000.00.000	B.II.1.i) Crediti v/Stato per ricerca	€.	0	0	0	0	0	0	0	0	0	0	0	0	0	0	0	0	0	0	0	0	0	0	0
1.20.20.10.050.010.00.000	B.II.1.i.1) Crediti v/Stato per ricerca corrente - Ministero della Salute	€.	0	0	0	0	0	0	0	0	0	0	0	0	0	0	0	0	0	0	0	0	0	0	0
1.20.20.10.050.020.00.000	B.II.1.i.2) Crediti v/Stato per ricerca finalizzata - Ministero della Salute	€.	0	0	0	0	0	0	0	0	0	0	0	0	0	0	0	0	0	0	0	0	0	0	0
1.20.20.10.050.030.00.000	B.II.1.i.3) Crediti v/Stato per ricerca - altre Amministrazioni centrali	€.	0	0	0	0	0	0	0	0	0	0	0	0	0	0	0	0	0	0	0	0	0	0	0
1.20.20.10.050.040.00.000	B.II.1.i.4) Crediti v/Stato per ricerca - finanziamenti per investimenti	€.	0	0	0	0	0	0	0	0	0	0	0	0	0	0	0	0	0	0	0	0	0	0	0
1.20.20.10.090.000.00.000	B.II.1.l) Crediti v/prefetture	€.	7	2	(5)	7	0	2	6	0	1	2	0	0	0	0	0	0	1	0	0	1	2	0	0

Bozza

1.20.20.000.000.00.000	**B.II.2) Crediti v/Regione**	€.	68,251	82,838	*14,587*	68,251	0	148,214	27,141	0	106,486	82,838	0	0	0	0	0	22,926	0	7,774	10,410	41,728	82,838	0	0

COD_COGE_NI	Descrizione		Valore netto al 31/12/2017	Valore netto al 31/12/2018	Variazione	Valore iniziale LORDO al 31/12/2017	Incrementi dell'esercizio: Giroconti crediti es. preced. (riclassific. e rettifiche)(+/-)	Incrementi dell'esercizio: Incrementi dell'esercizio	Decrementi dell'esercizio: Decrementi per valori sorti in es. precedenti	Ulteriori trasferimenti / aggiornamenti LR23/2015	Decrementi dell'esercizio: Decrementi per valori sorti nell'esercizio	Valore finale LORDO al 31/12/2018	Di cui Fatture da emettere	Fondo svalutazione crediti al 31/12/2017	Utilizzo del fondo	Accantonamento al fondo	Fondo svalutazione crediti al 31/12/2018	VALORE NOMINALE DEI CREDITI AL 31/12/2018 PER ANNO DI FORMAZIONE: Anno X-4 e precedenti	Anno X-3	Anno X-2	Anno X-1	Anno X	VALORE NETTO DEI CREDITI AL 31/12/2018 PER SCADENZA: Entro 12 mesi	Tra 1 e 5 anni	Oltre 5 anni
1.20.20.20.010.000.00.000	B.II.2.a) Crediti v/Regione o Provincia Autonoma per spesa corrente	€.	22,594	22,638	44	22,594	0	119,016	15,492	0	103,480	22,638	0	0	0	0	0	4,776	0	2,198	128	15,536	22,638	0	0
1.20.20.20.010.010.00.000	B.II.2.a.1) Crediti v/Regione o Provincia Autonoma per spesa corrente - IRAP	€.	0	0	0	0	0	0	0	0	0	0	0	0	0	0	0	0	0	0	0	0	0	0	0
1.20.20.20.010.020.00.000	B.II.2.a.2) Crediti v/Regione o Provincia Autonoma per spesa corrente - Addizionale IRPEF	€.	0	0	0	0	0	0	0	0	0	0	0	0	0	0	0	0	0	0	0	0	0	0	0
1.20.20.20.010.030.00.000	B.II.2.a.3) Crediti v/Regione o Provincia Autonoma per quota FSR	€.	2,477	4,410	1,933	2,477	0	63,997	2,062	0	60,002	4,410	0	0	0	0	0	0	0	287	128	3,995	4,410	0	0
1.20.20.20.010.030.10.000	B.II.2.a.3.1) Crediti da Regione per Quota capitaria Sanitaria	€.	0	0	0	0	0	0	0	0	0	0	0	0	0	0	0	0	0	0	0	0	0	0	0
1.20.20.20.010.030.20.000	B.II.2.a.3.2) Crediti da Regione per Quota capitaria A.S.S.I.	€.	0	0	0	0	0	0	0	0	0	0	0	0	0	0	0	0	0	0	0	0	0	0	0
1.20.20.20.010.030.30.000	B.II.2.a.3.3) Crediti da Regione per Funzioni non tariffate	€.	997	264	(733)	997	0	30,160	979	0	29,914	264	0	0	0	0	0	0	0	18	0	246	264	0	0
1.20.20.20.010.030.40.000	B.II.2.a.3.4) Crediti da Regione per Obiettivi di PSSR	€.	519	3,506	2,987	519	0	32,256	519	0	28,750	3,506	0	0	0	0	0	0	0	0	0	3,506	3,506	0	0
1.20.20.20.010.030.50.000	B.II.2.a.3.5) Crediti da Regione per Contributi vincolati da FSR	€.	724	315	(409)	724	0	301	455	0	255	315	0	0	0	0	0	0	0	269	0	46	315	0	0
1.20.20.20.010.030.60.000	B.II.2.a.3.6) Crediti da Regione per Contributi vincolati extra FSR	€.	237	325	88	237	0	1,280	109	0	1,083	325	0	0	0	0	0	0	0	0	128	197	325	0	0
1.20.20.20.010.040.00.000	B.II.2.a.4) Crediti v/Regione o Provincia Autonoma per mobilità attiva intraregionale	€.	0	0	0	0	0	0	0	0	0	0	0	0	0	0	0	0	0	0	0	0	0	0	0
1.20.20.20.010.050.00.000	B.II.2.a.5) Crediti v/Regione o Provincia Autonoma per mobilità attiva extraregionale	€.	0	0	0	0	0	0	0	0	0	0	0	0	0	0	0	0	0	0	0	0	0	0	0
1.20.20.20.010.050.10.000	B.II.2.a.5.1) Crediti v/Regione o Provincia Autonoma per mobilità attiva extraregionale A.Ospedaliere	€.	0	0	0	0	0	0	0	0	0	0	0	0	0	0	0	0	0	0	0	0	0	0	0
1.20.20.20.010.050.20.000	B.II.2.a.5.2) Crediti v/Regione o Provincia Autonoma per mobilità attiva extraregionale Fondazioni (anche pubbliche)	€.	0	0	0	0	0	0	0	0	0	0	0	0	0	0	0	0	0	0	0	0	0	0	0
1.20.20.20.010.050.30.000	B.II.2.a.5.3) Crediti v/Regione o Provincia Autonoma per mobilità attiva extraregionale a Privati	€.	0	0	0	0	0	0	0	0	0	0	0	0	0	0	0	0	0	0	0	0	0	0	0
1.20.20.20.010.060.00.000	B.II.2.a.6) Crediti v/Regione o Provincia Autonoma per acconto quota FSR	€.	0	0	0	0	0	0	0	0	0	0	0	0	0	0	0	0	0	0	0	0	0	0	0
1.20.20.20.010.070.00.000	B.II.2.a.7) Crediti v/Regione o Provincia Autonoma per finanziamento sanitario aggiuntivo corrente LEA	€.	0	0	0	0	0	0	0	0	0	0	0	0	0	0	0	0	0	0	0	0	0	0	0
1.20.20.20.010.080.00.000	B.II.2.a.8) Crediti v/Regione o Provincia Autonoma per finanziamento sanitario aggiuntivo corrente extra LEA	€.	0	0	0	0	0	0	0	0	0	0	0	0	0	0	0	0	0	0	0	0	0	0	0
1.20.20.20.010.090.00.000	B.II.2.a.9) Crediti v/Regione o Provincia Autonoma per spesa corrente - altro	€.	20,117	18,228	(1,889)	20,117	0	55,019	13,430	0	43,478	18,228	0	0	0	0	0	4,776	0	1,911	0	11,541	18,228	0	0
1.20.20.20.010.100.00.000	B.II.2.a.10) Crediti v/Regione o Provincia Autonoma per ricerca	€.	0	0	0	0	0	0	0	0	0	0	0	0	0	0	0	0	0	0	0	0	0	0	0
1.20.20.20.020.000.00.000	B.II.2.b) Crediti v/Regione o Provincia Autonoma per versamenti a patrimonio netto	€.	45,657	60,200	14,543	45,657	0	29,198	11,649	0	3,006	60,200	0	0	0	0	0	18,150	0	5,576	10,282	26,192	60,200	0	0
1.20.20.20.020.010.00.000	B.II.2.b.1) Crediti v/Regione o Provincia Autonoma per finanziamenti per investimenti	€.	45,657	60,200	14,543	45,657	0	29,198	11,649	0	3,006	60,200	0	0	0	0	0	18,150	0	5,576	10,282	26,192	60,200	0	0
1.20.20.20.020.020.00.000	B.II.2.b.2) Crediti v/Regione o Provincia Autonoma per incremento fondo dotazione	€.	0	0	0	0	0	0	0	0	0	0	0	0	0	0	0	0	0	0	0	0	0	0	0
1.20.20.20.020.030.00.000	B.II.2.b.3) Crediti v/Regione o Provincia Autonoma per ripiano perdite	€.	0	0	0	0	0	0	0	0	0	0	0	0	0	0	0	0	0	0	0	0	0	0	0
1.20.20.20.020.040.00.000	B.II.2.b.4) Crediti v/Regione per copertura debiti al 31/12/2005	€.	0	0	0	0	0	0	0	0	0	0	0	0	0	0	0	0	0	0	0	0	0	0	0
1.20.20.20.020.050.00.000	B.II.2.b.5) Crediti v/Regione o Provincia Autonoma per ricostituzione risorse da investimenti es. precedenti	€.	0	0	0	0	0	0	0	0	0	0	0	0	0	0	0	0	0	0	0	0	0	0	0

			Valore netto al 31/12/2017	Valore netto al 31/12/2018	Variazione	Valore iniziale LORDO al 31/12/2017	Incrementi dell'esercizio: Giroconti crediti es. preced. (riclassific. e rettifiche)(+/-)	Incrementi dell'esercizio: Incrementi dell'esercizio	Decrementi dell'esercizio: Decrementi per valori sorti in es. precedenti	Ulteriori trasferimenti / aggiornamenti LR23/2015	Decrementi dell'esercizio: Decrementi per valori sorti nell'esercizio	Valore finale LORDO al 31/12/2018	Di cui Fatture da emettere	Fondo svalutazione crediti al 31/12/2017	Utilizzo del fondo	Accantonamento al fondo	Fondo svalutazione crediti al 31/12/2018	VALORE NOMINALE DEI CREDITI AL 31/12/2018 PER ANNO DI FORMAZIONE: Anno X-4 e precedenti	Anno X-3	Anno X-2	Anno X-1	Anno X	VALORE NETTO DEI CREDITI AL 31/12/2018 PER SCADENZA: Entro 12 mesi	Tra 1 e 5 anni	Oltre 5 anni
1.20.20.30.000.000.00.000	**B.II.3) Crediti v/Comuni**	€.	51	24	*(27)*	51	0	79	50	0	56	24	0	0	0	0	0	0	1	2	8	13	24	0	0

1.20.20.40.000.000.00.000	**B.II.4) Crediti v/Aziende sanitarie pubbliche**	€.	131,146	125,355	*(5,791)*	131,146	0	344,106	84,920	0	264,977	125,355	20,694	0	0	0	0	32,915	7,573	4,792	946	79,129	125,355	0	0

COD_COGE_NI	Descrizione		Valore netto al 31/12/2017	Valore netto al 31/12/2018	Variazione	Valore iniziale LORDO al 31/12/2017	Incrementi dell'esercizio: Giroconti crediti es. preced. (riclassific. e rettifiche)(+/-)	Incrementi dell'esercizio: Incrementi dell'esercizio	Decrementi dell'esercizio: Decrementi per valori sorti in es. precedenti	Ulteriori trasferimenti / aggiornamenti LR23/2015	Decrementi dell'esercizio: Decrementi per valori sorti nell'esercizio	Valore finale LORDO al 31/12/2018	Di cui Fatture da emettere	Fondo svalutazione crediti al 31/12/2017	Utilizzo del fondo	Accantonamento al fondo	Fondo svalutazione crediti al 31/12/2018	VALORE NOMINALE DEI CREDITI AL 31/12/2018 PER ANNO DI FORMAZIONE: Anno X-4 e precedenti	Anno X-3	Anno X-2	Anno X-1	Anno X	VALORE NETTO DEI CREDITI AL 31/12/2018 PER SCADENZA: Entro 12 mesi	Tra 1 e 5 anni	Oltre 5 anni
1.20.20.40.010.000.00.000	B.II.4.a) Crediti v/Aziende sanitarie pubbliche della Regione	€.	131,124	125,339	(5,785)	131,124	0	344,093	84,911	0	264,967	125,339	20,691	0	0	0	0	32,907	7,572	4,791	943	79,126	125,339	0	0
1.20.20.40.010.010.00.000	B.II.4.a.1) Crediti v/Aziende sanitarie pubbliche della Regione - per mobilità in compensazione	€.	0	0	0	0	0	0	0	0	0	0	0	0	0	0	0	0	0	0	0	0	0	0	0
1.20.20.40.010.010.11.000	Crediti da Agenzie Tutela Salute della Regione per mobilità intraregionale in compensazione	€.	0	0	0	0	0	0	0	0	0	0	0	0	0	0	0	0	0	0	0	0	0	0	0
1.20.20.40.010.020.00.000	B.II.4.a.2) Crediti v/Aziende sanitarie pubbliche della Regione - per mobilità non in compensazione	€.	0	0	0	0	0	0	0	0	0	0	0	0	0	0	0	0	0	0	0	0	0	0	0
1.20.20.40.010.020.11.000	Crediti da Agenzie Tutela Salute della Regione per mobilità non in compensazione	€.	0	0	0	0	0	0	0	0	0	0	0	0	0	0	0	0	0	0	0	0	0	0	0
1.20.20.40.010.030.00.000	B.II.4.a.3) Crediti v/Aziende sanitarie pubbliche della Regione - per altre prestazioni	€.	131,118	125,339	(5,779)	131,118	0	344,093	84,905	0	264,967	125,339	20,691	0	0	0	0	32,907	7,572	4,791	943	79,126	125,339	0	0
1.20.20.40.010.030.11.000	Crediti da Agenzie Tutela Salute della Regione	€.	122,213	120,063	(2,150)	122,213	0	326,962	76,528	0	252,584	120,063	19,143	0	0	0	0	32,898	7,559	4,605	623	74,378	120,063	0	0
1.20.20.40.010.030.21.000	Crediti da Aziende Socio-Sanitarie Territoriali della Regione	€.	8,875	5,264	(3,611)	8,875	0	17,116	8,347	0	12,380	5,264	1,546	0	0	0	0	9	13	186	320	4,736	5,264	0	0
1.20.20.40.010.030.30.000	Crediti da IRCCS e Fondazioni di diritto pubblico della Regione	€.	30	12	(18)	30	0	15	30	0	3	12	2	0	0	0	0	0	0	0	0	12	12	0	0
1.20.20.40.010.040.00.000	B.II.4.a.4) Crediti v/ ATS per operazioni di conferimento/scorporo LR23/2015	€.	0	0	0	0	0	0	0	0	0	0	0	0	0	0	0	0	0	0	0	0	0	0	0
1.20.20.40.010.050.00.000	B.II.4.a.5) Crediti v/ ASST per operazioni di conferimento/scorporo LR23/2015	€.	6	0	(6)	6	0	0	6	0	0	0	0	0	0	0	0	0	0	0	0	0	0	0	0
1.20.20.40.020.000.00.000	B.II.4.b) Acconto quota FSR da distribuire	€.	0	0	0	0	0	0	0	0	0	0	0	0	0	0	0	0	0	0	0	0	0	0	0
1.20.20.40.030.000.00.000	B.II.4.c) Crediti v/Aziende sanitarie pubbliche Extraregione per Mobilità Attiva non in compensazione / Altre prestazioni	€.	22	16	(6)	22	0	13	9	0	10	16	3	0	0	0	0	8	1	1	3	3	16	0	0

			Valore netto al 31/12/2017	Valore netto al 31/12/2018	Variazione	Valore iniziale LORDO al 31/12/2017	Incrementi dell'esercizio: Giroconti crediti es. preced. (riclassific. e rettifiche)(+/-)	Incrementi dell'esercizio: Incrementi dell'esercizio	Decrementi dell'esercizio: Decrementi per valori sorti in es. precedenti	Ulteriori trasferimenti / aggiornamenti LR23/2015	Decrementi dell'esercizio: Decrementi per valori sorti nell'esercizio	Valore finale LORDO al 31/12/2018	Di cui Fatture da emettere	Fondo svalutazione crediti al 31/12/2017	Utilizzo del fondo	Accantonamento al fondo	Fondo svalutazione crediti al 31/12/2018	VALORE NOMINALE DEI CREDITI AL 31/12/2018 PER ANNO DI FORMAZIONE: Anno X-4 e precedenti	Anno X-3	Anno X-2	Anno X-1	Anno X	VALORE NETTO DEI CREDITI AL 31/12/2018 PER SCADENZA: Entro 12 mesi	Tra 1 e 5 anni	Oltre 5 anni
1.20.20.50.000.000.00.000	**B.II.5) Crediti v/Società partecipate e/o enti dipendenti dalla Regione**	€.	0	0	*0*	0	0	0	0	0	0	0	0	0	0	0	0	0	0	0	0	0	0	0	0

COD_COGE_NI	Descrizione		Valore netto al 31/12/2017	Valore netto al 31/12/2018	Variazione	Valore iniziale LORDO al 31/12/2017	Incrementi dell'esercizio: Giroconti crediti es. preced. (riclassific. e rettifiche)(+/-)	Incrementi dell'esercizio: Incrementi dell'esercizio	Decrementi dell'esercizio: Decrementi per valori sorti in es. precedenti	Ulteriori trasferimenti / aggiornamenti LR23/2015	Decrementi dell'esercizio: Decrementi per valori sorti nell'esercizio	Valore finale LORDO al 31/12/2018	Di cui Fatture da emettere	Fondo svalutazione crediti al 31/12/2017	Utilizzo del fondo	Accantonamento al fondo	Fondo svalutazione crediti al 31/12/2018	VALORE NOMINALE DEI CREDITI AL 31/12/2018 PER ANNO DI FORMAZIONE: Anno X-4 e precedenti	Anno X-3	Anno X-2	Anno X-1	Anno X	VALORE NETTO DEI CREDITI AL 31/12/2018 PER SCADENZA: Entro 12 mesi	Tra 1 e 5 anni	Oltre 5 anni
1.20.20.50.010.000.00.000	B.II.5.a) Crediti v/Enti Regionali	€.	0	0	0	0	0	0	0	0	0	0	0	0	0	0	0	0	0	0	0	0	0	0	0
1.20.20.50.010.010.00.000	Crediti v/Arpa	€.	0	0	0	0	0	0	0	0	0	0	0	0	0	0	0	0	0	0	0	0	0	0	0
1.20.20.50.010.020.00.000	Crediti v/Altri enti regionali	€.	0	0	0	0	0	0	0	0	0	0	0	0	0	0	0	0	0	0	0	0	0	0	0
1.20.20.50.020.000.00.000	B.II.5.b) Crediti v/sperimentazioni gestionali	€.	0	0	0	0	0	0	0	0	0	0	0	0	0	0	0	0	0	0	0	0	0	0	0
1.20.20.50.030.000.00.000	B.II.5.c) Crediti v/società controllate e collegate (partecipate)	€.	0	0	0	0	0	0	0	0	0	0	0	0	0	0	0	0	0	0	0	0	0	0	0

			Valore netto al 31/12/2017	Valore netto al 31/12/2018	Variazione	Valore iniziale LORDO al 31/12/2017	Incrementi dell'esercizio: Giroconti crediti es. preced. (riclassific. e rettifiche)(+/-)	Incrementi dell'esercizio: Incrementi dell'esercizio	Decrementi dell'esercizio: Decrementi per valori sorti in es. precedenti	Ulteriori trasferimenti / aggiornamenti LR23/2015	Decrementi dell'esercizio: Decrementi per valori sorti nell'esercizio	Valore finale LORDO al 31/12/2018	Di cui Fatture da emettere	Fondo svalutazione crediti al 31/12/2017	Utilizzo del fondo	Accantonamento al fondo	Fondo svalutazione crediti al 31/12/2018	VALORE NOMINALE DEI CREDITI AL 31/12/2018 PER ANNO DI FORMAZIONE: Anno X-4 e precedenti	Anno X-3	Anno X-2	Anno X-1	Anno X	VALORE NETTO DEI CREDITI AL 31/12/2018 PER SCADENZA: Entro 12 mesi	Tra 1 e 5 anni	Oltre 5 anni
1.20.20.60.000.000.00.000	**B.II.6) Crediti v/Erario**	€.	23	17	*(6)*	23	0	13	19	0	0	17	0	0	0	0	0	0	0	0	4	13	17	0	0

			Valore netto al 31/12/2017	Valore netto al 31/12/2018	Variazione
1.20.20.70.00.000.00.000	**B.II.7) Crediti v/Altri**	€.	10,727	7,369	***(3,358)***

						Incrementi dell'esercizio	Decrementi dell'esercizio		Decrementi dell'esercizio							VALORE NOMINALE DEI CREDITI AL 31/12/2018 PER ANNO DI FORMAZIONE					VALORE NETTO DEI CREDITI AL 31/12/2018 PER SCADENZA		
COD_COGE_NI	Descrizione		Valore netto al 31/12/2017	Valore netto al 31/12/2018	Variazione	Valore iniziale LORDO al 31/12/2017	Giroconti crediti es. preced. (riclassific. e rettifiche)(+/-)	Incrementi dell'esercizio	Decrementi per valori sorti in es. precedenti	Ulteriori trasferimenti / aggiornamenti LR23/2015	Decrementi per valori sorti nell'esercizio	Valore finale LORDO al 31/12/2018	Di cui Fatture da emettere	Fondo svalutazione crediti al 31/12/2017	Utilizzo del fondo	Accantonamento al fondo	Fondo svalutazione crediti al 31/12/2018	Anno X-4 e precedenti	Anno X-3	Anno X-2	Anno X-1	Anno X	Entro 12 mesi	Tra 1 e 5 anni	Oltre 5 anni
1.20.20.70.010.000.00.000	B.II.7.a) Crediti v/clienti privati	€.	9,372	0	(9,372)	10,323	0	0	0	0	0	0	0	951	0	0	0	0	0	0	0	0	0	0	0
1.20.20.70.010.100.00.000	Crediti verso clienti privati altro	€.	7,498	4,851	(2,647)	8,449	0	27,514	5,129	0	25,087	5,747	666	951	64	9	896	869	1,068	269	1,114	2,427	4,851	0	0
1.20.20.70.010.200.00.000	Crediti verso clienti privati per attività libero professionale	€.	1,874	1,887	13	1,874	0	6,587	1,112	0	5,462	1,887	4	0	0	0	0	318	91	314	39	1,125	1,887	0	0
1.20.20.70.020.000.00.000	B.II.7.b) Crediti v/gestioni liquidatorie / stralcio	€.	0	0	0	0	0	0	0	0	0	0	0	0	0	0	0	0	0	0	0	0	0	0	0
1.20.20.70.030.000.00.000	B.II.7.c) Crediti v/altri soggetti pubblici	€.	267	280	13	267	0	455	102	0	340	280	65	0	0	0	0	11	3	11	140	115	280	0	0
1.20.20.70.040.000.00.000	B.II.7.d) Crediti v/altri soggetti pubblici per ricerca	€.	0	0	0	0	0	0	0	0	0	0	0	0	0	0	0	0	0	0	0	0	0	0	0
1.20.20.70.050.000.00.000	B.II.7.e) Altri crediti diversi	€.	1,088	351	(737)	1,088	0	13,044	894	0	12,887	351	0	0	0	0	0	0	193	1	0	157	351	0	0
1.20.20.70.050.010.00.000	B.II.7.e.1) Altri crediti diversi - V/Terzi	€.	1,088	351	(737)	1,088	0	13,044	894	0	12,887	351	0	0	0	0	0	0	193	1	0	157	351	0	0
1.20.20.70.050.010.10.000	Crediti v/clienti privati per anticipi mobilità attiva	€.	0	0	0	0	0	0	0	0	0	0	0	0	0	0	0	0	0	0	0	0	0	0	0
1.20.20.70.050.010.90.000	Altri Crediti diversi	€.	1,088	351	(737)	1,088	0	13,044	894	0	12,887	351	0	0	0	0	0	0	193	1	0	157	351	0	0
1.20.20.70.050.020.00.000	B.II.7.e.2) Altri crediti diversi - V/Gestioni interne	€.	0	0	0	0	0	0	0	0	0	0	0	0	0	0	0	0	0	0	0	0	0	0	0
1.20.20.70.050.020.10.000	Crediti da Bilancio Sanitario	€.	0	0	0	0	0	0	0	0	0	0	0	0	0	0	0	0	0	0	0	0	0	0	0
1.20.20.70.050.020.30.000	Crediti da Bilancio Sociale	€.	0	0	0	0	0	0	0	0	0	0	0	0	0	0	0	0	0	0	0	0	0	0	0
1.20.20.70.050.020.40.000	Crediti da Bilancio Ricerca	€.	0	0	0	0	0	0	0	0	0	0	0	0	0	0	0	0	0	0	0	0	0	0	0

1.20.30.00.000.000.00.000	**B.III. Attività finanziarie che non costituiscono immobilizzazioni**	€.	**0**	**0**	***0***	**0**	**0**	**0**	**0**	**0**	**0**	**0**	**0**	**0**	**0**

COD_COGE_NI	Descrizione		Valore netto al 31/12/2017	Valore netto al 31/12/2018	Variazione	Costo storico al 31/12/2017	Rivalutazione es. preced.	Svalutazioni es. preced.	Valore iniziale	Ulteriori trasferimenti / aggiornamenti LR23/2015	Giroconti (+/-)	Rivalutazione dell'esercizio	Svalutazione dell'esercizio	Acquisizioni dell'esercizio e conferimenti	Cessioni d'esercizio (valore contabile netto)	Valore contabile
1.20.30.10.010.000.00.000	Partecipazioni in imprese controllate	€.	0	0	0	0	0	0	0	0	0	0	0	0	0	0
1.20.30.10.015.000.00.000	Partecipazioni in imprese collegate	€.	0	0	0	0	0	0	0	0	0	0	0	0	0	0
1.20.30.10.020.000.00.000	Partecipazioni in altre imprese	€.	0	0	0	0	0	0	0	0	0	0	0	0	0	0
1.20.30.20.000.000.00.000	Altri titoli (diversi dalle partecipazioni)	€.	0	0	0	0	0	0	0	0	0	0	0	0	0	0
	Per Input vedi tabelle foglio Dettaglio_SP-San (Riga C220)															

1.20.40.00.000.000.00.000	**B.IV. Disponibilità liquide**	€.	**15,497**	**38,134**	***22,637***	**15,497**	**499,793**	**477,156**	**38,134**

COD_COGE_NI	Descrizione		Valore netto al 31/12/2017	Valore netto al 31/12/2018	Variazione	Valore iniziale	Incrementi dell'esercizio	Decrementi dell'esercizio	Valore finale
1.20.40.10.000.000.00.000	Cassa	€.	21	21	0	21	68	68	21
1.20.40.20.000.000.00.000	Istituto tesoriere	€.	0	0	0	0	0	0	0
1.20.40.25.000.000.00.000	Tesoreria Unica	€.	15,302	38,018	22,716	15,302	499,018	476,302	38,018
1.20.40.30.000.000.00.000	Conto corrente postale	€.	174	95	(79)	174	707	786	95

Il totale rappresenta le disponibilità liquide e l'esistenza di numerario e di valori alla data di chiusura dell'esercizio.
Per i c/c presso l'istituto tesoriere sono vietate le compensazioni, pertanto in questa voce sono stati indicati esclusivamente i c/c con saldo attivo al 31/12.

1.30.00.00.000.000.00.000	**C) RATEI E RISCONTI ATTIVI**	€.	**113**	**68**	***(45)***

1.30.10.00.000.000.00.000	**C.I Ratei attivi**	€.	**12**	**6**	***(6)***	**12**	**6**	0

COD_COGE_NI	Descrizione		Valore netto al 31/12/2017	Valore netto al 31/12/2018	Variazione	Valore netto al 31/12/2017	Entro 12 mesi (2018)	Oltre 12 mesi (2018)
1.30.10.10.000.000.00.000	C.I.1) Ratei attivi v/terzi	€.	12	6	(6)	12	6	0
1.30.10.20.000.000.00.000	C.I.2) Ratei attivi v/Aziende sanitarie pubbliche della Regione	€.	0	0	0	0	0	0
1.30.10.20.010.000.00.000	Degenze in corso al 31/12	€.	0	0	0	0	0	0
1.30.10.20.030.000.00.000	Ratei attivi verso ats/ass/Fondazioni della Regione	€.	0	0	0	0	0	0
	Per Input ratei attivi v/terzi vedi tabelle foglio Dettaglio_SP-San (Riga C426)							

1.30.20.00.000.000.00.000	**C.II Risconti attivi**	€.	**101**	**62**	***(39)***	**101**	**62**	**0**

COD_COGE_NI	Descrizione		Valore netto al 31/12/2017	Valore netto al 31/12/2018	Variazione	Valore netto al 31/12/2017	Entro 12 mesi (2018)	Oltre 12 mesi (2018)
1.30.20.10.000.000.00.000	C.II.1) Risconti attivi v/terzi	€.	101	62	(39)	101	62	0
1.30.20.20.000.000.00.000	C.II.2) Risconti attivi v/Aziende sanitarie pubbliche della Regione	€.	0	0	0	0	0	0
	Per Input risconti attivi v/terzi vedi tabelle foglio Dettaglio_SP-San (Riga C456)							

1.60.00.00.000.000.00.000	**D) CONTI D'ORDINE**	€.	**24,734**	**19,963**	***(4,771)***

COD_COGE_NI	Descrizione		Valore netto al 31/12/2017	Valore netto al 31/12/2018	Variazione	Valore iniziale	Incrementi dell'esercizio	Decrementi dell'esercizio	Valore finale
1.60.10.00.000.000.00.000	D.I) Canoni di leasing ancora da pagare	€.	0	0	0	0	0	0	0
1.60.20.00.000.000.00.000	D.II) Depositi cauzionali	€.	318	348	30	318	30	0	348
1.60.30.00.000.000.00.000	D.III) Beni in comodato	€.	0	0	0	0	0	0	0
1.60.40.00.000.000.00.000	D.IV) Beni in comodato	€.	24,416	19,615	(4,801)	24,416	0	4,801	19,615
1.60.40.10.000.000.00.000	Garanzie prestate	€.				0			
1.60.40.10.010.000.00.000	Garanzie prestate: di cui fidejussioni	€.	10	10	0	10	0	0	10
1.60.40.10.020.000.00.000	Garanzie prestate: di cui avalli	€.	0	0	0	0	0	0	0
1.60.40.10.030.000.00.000	Garanzie prestate: di cui altre garanzie personali e reali	€.	0	0	0	0	0	0	0
1.60.40.20.000.000.00.000	Garanzie ricevute	€.				0			
1.60.40.20.010.000.00.000	Garanzie ricevute: di cui fidejussioni		24,406	19,605	(4,801)	24,406	0	4,801	19,605
1.60.40.20.020.000.00.000	Garanzie ricevute: di cui avalli		0	0	0	0	0	0	0
1.60.40.20.030.000.00.000	Garanzie ricevute: di cui altre garanzie personali e reali		0	0	0	0	0	0	0
1.60.40.25.000.000.00.000	Beni in contenzioso	€.	0	0	0	0	0	0	0
1.60.40.30.000.000.00.000	Altri impegni assunti	€.				0			
1.60.40.30.010.000.00.000	di cui contratti in service	€.	0	0	0	0	0	0	0
1.60.40.30.020.000.00.000	di cui conto visione	€.	0	0	0	0	0	0	0
1.60.40.30.030.000.00.000	di cui impegni contrattuali pluriennali	€.	0	0	0	0	0	0	0
1.60.40.30.040.000.00.000	di cui altro	€.	0	0	0	0	0	0	0

A.C.R.I.B.A.

0.00.000.000.00.000	**PASSIVITA'.**	**€.**	**488,131**	**509,822**	**21,691**

3.10.00.00.000.000.00.000	**A) PATRIMONIO NETTO**	**€.**	**174,309**	**180,808**	**6,499**	**174,309**	**0**	**157,218**	**15,854**	**0**	**(134,865)**	**6,499**	**180,808**	
														Riepilogo utilizzi dei 3 es. precedenti
COD_COGE_NI	*Descrizione*		*Valore netto al 31/12/2017*	*Valore netto al 31/12/2018*	*Variazione*	*Consistenza iniziale*	*Giroconti / Riclassificazioni (+/-)*	*Assegnazioni nel corso dell'esercizio*	*Utilizzi per sterilizzazioni nell'esercizio*	*Ulteriori trasferimenti / aggiornamenti LR23/2015*	*Altre variazioni (+/-)*	*Totali dell'esercizio (+/-)*	*Consistenza finale*	*Copertura perdite* / *Sterilizzazioni* / *Altri motivi*
3.10.10.00.000.000.00.000	A.I) FONDO DI DOTAZIONE	€.	0	259	259	0	0	259	0	0	0	259	259	0 / 0 / 5,595
3.10.20.00.000.000.00.000	A.II) FINANZIAMENTI PER INVESTIMENTI	€.	166,085	172,124	6,039	166,085	0	29,203	14,838	0	(8,326)	6,039	172,124	0 / 40,731 / 18,179
3.10.20.10.000.000.00.000	A.II.1) Finanziamenti per beni di prima dotazione	€.	5,235	4,949	(286)	5,235	0	0	286	0	0	(286)	4,949	0 / 572 / 0
3.10.20.20.000.000.00.000	A.II.2) Finanziamenti da Stato per investimenti	€.	1,140	1,033	(107)	1,140	0	0	107	0	0	(107)	1,033	0 / 214 / 0
3.10.20.20.010.000.00.000	A.II.2.a) Finanziamenti da Stato per investimenti - ex art. 20 legge 67/88	€.	1,140	1,033	(107)	1,140	0	0	107	0	0	(107)	1,033	0 / 214 / 0
3.10.20.20.020.000.00.000	A.II.2.b) Finanziamenti da Stato per investimenti - ricerca	€.	0	0	0	0	0	0	0	0	0	0	0	0 / 0 / 0
3.10.20.20.030.000.00.000	A.II.2.c) Finanziamenti da Stato per investimenti - altro	€.	0	0	0	0	0	0	0	0	0	0	0	0 / 0 / 0
3.10.20.30.000.000.00.000	A.II.3) Finanziamenti da Regione per investimenti	€.	154,805	161,771	6,966	154,805	0	29,203	13,911	0	(8,326)	6,966	161,771	0 / 38,513 / 18,179
3.10.20.40.000.000.00.000	A.II.4) Finanziamenti da altri soggetti pubblici per investimenti	€.	0	0	0	0	0	0	0	0	0	0	0	0 / 0 / 0
3.10.20.50.000.000.00.000	A.II.5) Finanziamenti per investimenti da rettifica contributi in conto esercizio	€.	4,905	4,371	(534)	4,905	0	0	534	0	0	(534)	4,371	0 / 1,432 / 0
3.10.30.00.000.000.00.000	A.III) RISERVE DA DONAZIONI E LASCITI VINCOLATI AD INVESTIMENTI	€.	5,536	5,893	357	5,536	0	1,227	860	0	(10)	357	5,893	0 / 887 / 1,851
3.10.40.00.000.000.00.000	A.IV) ALTRE RISERVE	€.	2,688	2,532	(156)	2,688	0	0	156	0	0	(156)	2,532	0 / 371 / 0
3.10.40.10.000.000.00.000	A.IV.1) Riserve da rivalutazioni	€.	0	0	0	0	0	0	0	0	0	0	0	0 / 0 / 0
3.10.40.20.000.000.00.000	A.IV.2) Riserve da plusvalenze da reinvestire	€.	172	158	(14)	172	0	0	14	0	0	(14)	158	0 / 0 / 0
3.10.40.30.000.000.00.000	A.IV.3) Contributi da reinvestire	€.	0	0	0	0	0	0	0	0	0	0	0	0 / 0 / 0
3.10.40.40.000.000.00.000	A.IV.4) Riserve da utili di esercizio destinati ad investimenti	€.	2,516	2,374	(142)	2,516	0	0	142	0	0	(142)	2,374	0 / 371 / 0
3.10.40.50.000.000.00.000	A.IV.5) Riserve diverse	€.	0	0	0	0	0	0	0	0	0	0	0	0 / 0 / 0
3.10.50.00.000.000.00.000	A.V) CONTRIBUTI PER RIPIANO PERDITE	€.	0	0	0	0	0	0	0	0	0	0	0	0 / 0 / 0
3.10.50.10.000.000.00.000	A.V.1) Contributi per copertura debiti al 31/12/2005	€.	0	0	0	0	0	0	0	0	0	0	0	0 / 0 / 0
3.10.50.20.000.000.00.000	A.V.2) Contributi per ricostituzione risorse da investimenti esercizi precedenti	€.	0	0	0	0	0	0	0	0	0	0	0	0 / 0 / 0
3.10.50.30.000.000.00.000	A.V.3) Altro	€.	0	0	0	0	0	0	0	0	0	0	0	0 / 0 / 0
3.10.60.00.000.000.00.000	A.VI) UTILI (PERDITE) PORTATI A NUOVO	€.	0	0	0	0	0	126,529	0	0	(126,529)	0	0	0 / 0 / 0
3.10.70.00.000.000.00.000	A.VII) UTILE (PERDITA) D'ESERCIZIO	€.	0	0	0	0	0	0	0	0	0	0	0	0 / 0 / 0
	Per Input Finanziamenti vedi tabelle foglio Dettaglio_SP-San (Riga C489) - per Input Plus. E Contrib. Da reinvestire vedi tabelle foglio Dettaglio_SP_San (Riga C679-689)													

3.20.00.00.000.000.00.000	**B) FONDI PER RISCHI ED ONERI**	**€.**	**19,992**	**22,444**	**2,452**	**19,992**	**6,835**	**104**	**3,818**	**(669)**	**22,444**
3.20.10.00.000.000.00.000	**B.I) Fondi per imposte, anche differite**	**€.**	**0**	**0**	***0***	**0**	**0**	**0**	**0**	**0**	**0**

COD_COGE_NI	*Descrizione*		*Valore netto al 31/12/2017*	*Valore netto al 31/12/2018*	*Variazione*	*Consistenza iniziale*	*Accantonamenti d'esercizio*	*Riclassifiche d'esercizio (+/-)*	*Utilizzi d'esercizio*	*Ulteriori trasferimenti / aggiornamenti LR23/2015*	*Consistenza finale*
3.20.10.10.000.000.00.000	Fondi per imposte	€.	0	0	0	0	0	0	0	0	0
3.20.10.20.000.000.00.000	Altri fondi per imposte	€.	0	0	0	0	0	0	0	0	0

3.20.20.00.000.000.00.000	**B.II) Fondi per rischi**	**€.**	**9,133**	**10,916**	***1,783***	**9,133**	**2,789**	**0**	**1,006**	**0**	**10,916**

COD_COGE_NI	*Descrizione*		*Valore netto al 31/12/2017*	*Valore netto al 31/12/2018*	*Variazione*	*Consistenza iniziale*	*Accantonamenti d'esercizio*	*Riclassifiche d'esercizio (+/-)*	*Utilizzi d'esercizio*	*Ulteriori trasferimenti / aggiornamenti LR23/2015*	*Consistenza finale*
3.20.20.10.000.000.00.000	B.II.1) Fondo rischi per cause civili ed oneri processuali	€.	0	0	0	0	0	0	0	0	0
3.20.20.20.000.000.00.000	B.II.2) Fondo rischi per contenzioso personale dipendente	€.	0	0	0	0	0	0	0	0	0
3.20.20.30.000.000.00.000	B.II.3) Fondo rischi connessi all'acquisto di prestazioni sanitarie da privato	€.	0	0	0	0	0	0	0	0	0
3.20.20.40.000.000.00.000	B.II.4) Fondo rischi per copertura diretta dei rischi (autoassicurazione)	€.	8,115	10,366	2,251	8,115	2,789	0	538	0	10,366
3.20.20.50.000.000.00.000	B.II.5) Altri fondi rischi	€.	1,018	550	(468)	1,018	0	0	468	0	550

3.20.30.00.000.000.00.000	**B.III) Fondi da distribuire**	**€.**	**0**	**0**	***0***	**0**	**0**	**0**	**0**	**0**	**0**

3.20.40.00.000.000.00.000	**B.IV) Quote inutilizzate contributi**	**€.**	**3,689**	**2,814**	***(875)***	**3,689**	**542**	**104**	**759**	**(762)**	**2,814**

COD_COGE_NI	*Descrizione*		*Valore netto al 31/12/2017*	*Valore netto al 31/12/2018*	*Variazione*	*Consistenza iniziale*	*Accantonamenti d'esercizio*	*Riclassifiche d'esercizio (+/-)*	*Utilizzi d'esercizio*	*Ulteriori trasferimenti / aggiornamenti LR23/2015*	*Consistenza finale*
3.20.40.10.000.000.00.000	B.IV.1) Quote inutilizzate contributi da Regione o Prov. Aut. per quota F.S. vincolato	€.	1,390	404	(986)	1,390	0	0	224	(762)	404
3.20.40.10.010.000.00.000	Quote inutilizzate contributi da Regione o Prov. Aut. per quota F.S. indistinto	€.	318	223	(95)	318	0	0	95	0	223
3.20.40.10.020.000.00.000	Quote inutilizzate contributi da Regione o Prov. Aut. per quota F.S. vincolato	€.	0	0	0	0	0	0	0	0	0
3.20.40.10.030.000.00.000	Quote inutilizzate contributi vincolati dell'esercizio da Asl/Ao/Fondazioni per quota FSR Indistinto	€.	290	66	(224)	290	0	(224)	0	0	66
3.20.40.10.040.000.00.000	Quote inutilizzate contributi vincolati dell'esercizio da Asl/Ao/Fondazioni per quota FSR Vincolato	€.	782	115	(667)	782	0	224	129	(762)	115
3.20.40.20.000.000.00.000	B.IV.2) Quote inutilizzate contributi vincolati da soggetti pubblici (extra fondo)	€.	57	57	0	57	0	0	0	0	57
3.20.40.30.000.000.00.000	B.IV.3) Quote inutilizzate contributi per ricerca	€.	0	0	0	0	0	0	0	0	0
3.20.40.30.010.000.00.000	Quote inutilizzate contributi vincolati dell'esercizio per ricerca da Ministero	€.	0	0	0	0	0	0	0	0	0
3.20.40.30.020.000.00.000	Quote inutilizzate contributi vincolati dell'esercizio per ricerca da Regione	€.	0	0	0	0	0	0	0	0	0
3.20.40.30.030.000.00.000	Quote inutilizzate contributi vincolati dell'esercizio per ricerca da Asl/Ao/Fondazioni	€.	0	0	0	0	0	0	0	0	0
3.20.40.30.040.000.00.000	Quote inutilizzate contributi vincolati dell'esercizio per ricerca da altri Enti Pubblici	€.	0	0	0	0	0	0	0	0	0
3.20.40.30.050.000.00.000	Quote inutilizzate contributi vincolati dell'esercizio per ricerca da privati	€.	0	0	0	0	0	0	0	0	0
3.20.40.40.000.000.00.000	B.IV.4) Quote inutilizzate contributi vincolati da privati	€.	2,242	2,353	111	2,242	542	104	535	0	2,353

3.20.50.00.000.000.00.000	**B.V) Altri fondi per oneri e spese**	**€.**	**7,170**	**8,714**	***1,544***	**7,170**	**3,504**	**0**	**2,053**	**93**	**8,714**

COD_COGE_NI	*Descrizione*		*Valore netto al 31/12/2017*	*Valore netto al 31/12/2018*	*Variazione*	*Consistenza iniziale*	*Accantonamenti d'esercizio*	*Riclassifiche d'esercizio (+/-)*	*Utilizzi d'esercizio*	*Ulteriori trasferimenti / aggiornamenti LR23/2015*	*Consistenza finale*
3.20.50.10.000.000.00.000	B.V.1) Fondi integrativi pensione	€.	0	0	0	0	0	0	0	0	0
3.20.50.10.010.000.00.000	Fondi integrativi pensione aziendali	€.	0	0	0	0	0	0	0	0	0
3.20.50.10.020.000.00.000	Fondo integrativo pensione contrattuale	€.	0	0	0	0	0	0	0	0	0
3.20.50.20.000.000.00.000	B.V.2) Fondo per rinnovi contrattuali	€.	5,242	6,215	973	5,242	2,933	0	2,053	93	6,215
3.20.50.20.010.000.00.000	Fondo per Rinnovi contratt. - dirigenza medica	€.	2,354	4,912	2,558	2,354	2,558	0	0	0	4,912
3.20.50.20.020.000.00.000	Fondo per Rinnovi contratt.- dirigenza non medica	€.	471	720	249	471	249	0	0	0	720
3.20.50.20.030.000.00.000	Fondo per Rinnovi contratt.: - comparto	€.	2,384	331	(2,053)	2,384	0	0	2,053	0	331
3.20.50.20.040.000.00.000	Fondo per Rinnovi convenzioni MMG/Pls/MCA ed altri	€.	0	0	0	0	0	0	0	0	0
3.20.50.20.050.000.00.000	Fondo per Rinnovi contratt.: medici SUMAI	€.	33	252	219	33	126	0	0	93	252
3.20.50.30.000.000.00.000	B.V.3) Altri fondi per oneri e spese	€.	1,928	0	(1,928)	1,928	0	0	0	0	0
3.20.50.30.100.000.00.000	Altri fondi per oneri e spese - altro	€.	766	929	163	766	163	0	0	0	929
3.20.50.30.200.000.00.000	Altri fondi per Libera Professione	€.	1,162	1,570	408	1,162	408	0	0	0	1,570

3.30.00.00.000.000.00.000	**C) TRATTAMENTO DI FINE RAPPORTO**	**€.**	**1,458**	**1,490**	**32**	**1,458**	**175**	**0**	**143**	**0**	**1,490**
3.30.10.00.000.000.00.000	**C.I) Fondo per premi operosità**	**€.**	**1,458**	**1,490**	***32***	**1,458**	**175**	**0**	**143**	**0**	**1,490**

COD_COGE_NI	*Descrizione*		*Valore netto al 31/12/2017*	*Valore netto al 31/12/2018*	*Variazione*	*Consistenza iniziale*	*Accantonamenti d'esercizio*	*Riclassifiche d'esercizio (+/-)*	*Utilizzi d'esercizio*	*Ulteriori trasferimenti / aggiornamenti LR23/2015*	*Consistenza finale*
3.30.10.10.000.000.00.000	Premi Sumai fino al 1994	€.	0	0	0	0	0	0	0	0	0
3.30.10.20.000.000.00.000	Premi Sumai dal 1995/1997	€.	84	84	0	84	0	0	0	0	84
3.30.10.30.000.000.00.000	Premi Sumai dal 1/1/1998	€.	1,374	1,406	32	1,374	175	0	143	0	1,406

I.R.B.A.

N.B.: Il totale del fondo premio operosità medici SUMAI è dato dalla somma delle tre righe (1.994; 1997; 1998)

			Valore netto al 31/12/2017	Valore netto al 31/12/2018	Variazione	Consistenza iniziale	Accantonamenti d'esercizio	Riclassifiche d'esercizio (+/-)	Utilizzi d'esercizio	Ulteriori trasferimenti / aggiornamenti LR23/2015	Consistenza finale
3.3.0.20.00.000.000.00.000	**C.II) Fondo per trattamento di fine rapporto dipendenti**	€.	0	0	0	0	0	0	0	0	0

3.4.0.00.00.000.000.00.000	**D) DEBITI**	€.	**292,318**	**305,076**	**12,758**	**292,318**	**0**	**0**	**751,521**	**0**	**229,932**	**508,831**	**305,076**	**30,560**	**0**	**122,052**	**4,803**	**24,364**	**18,675**	**135,182**	**286,831**	**10,222**	**8,023**

			Valore netto al 31/12/2017	Valore netto al 31/12/2018	Variazione	Valore iniziale	Incrementi dell'esercizio: Di cui per acquisto cespiti (iniziale)	Incrementi dell'esercizio: Giroconti debiti es. preced. (riclassific. e rettifiche)(+/-)	Incrementi dell'esercizio: Incrementi dell'esercizio	Ulteriori trasferimenti / aggiornamenti LR23/2015	Decrementi dell'esercizio: Decrementi per valori sorti in es. precedenti	Decrementi dell'esercizio: Decrementi per valori sorti nell'esercizio	Valore finale	VALORE DEI DEBITI AL 31/12/2018 PER ANNO DI FORMAZIONE: Di cui Fatture da ricevere	VALORE DEI DEBITI AL 31/12/2018 PER ANNO DI FORMAZIONE: Di cui per acquisto cespiti (finale)	VALORE DEI DEBITI AL 31/12/2018 PER ANNO DI FORMAZIONE: Anno X-4 e precedenti	VALORE DEI DEBITI AL 31/12/2018 PER ANNO DI FORMAZIONE: Anno X-3	VALORE DEI DEBITI AL 31/12/2018 PER ANNO DI FORMAZIONE: Anno X-2	VALORE DEI DEBITI AL 31/12/2018 PER ANNO DI FORMAZIONE: Anno X-1	VALORE DEI DEBITI AL 31/12/2018 PER ANNO DI FORMAZIONE: Anno X	Debiti al 31/12/2018 per scadenza: Entro 12 mesi	Debiti al 31/12/2018 per scadenza: Tra 1 e 5 anni	Debiti al 31/12/2018 per scadenza: Oltre 5 anni
3.4.0.10.00.000.000.00.000	**D.I. Debiti per Mutui passivi**	€.	0	0	*0*	0	0	0	0	0	0	0	0	0	0	0	0	0	0	0	0	0	0

A fronte di mutui o finanziamenti indicare se sono state prestate garanzie reali su beni di proprietà aziendale per garantire i debiti.

3.4.0.20.00.000.000.00.000	**D.II. Debiti v/Stato**	€.	**20**	**15**	*(5)*	**20**	**0**	**0**	**29**	**0**	**20**	**14**	**15**	**0**	**0**	**0**	**0**	**0**	**0**	**15**	**15**	**0**	**0**

COD_COGE_NI	Descrizione		Valore netto al 31/12/2017	Valore netto al 31/12/2018	Variazione	Valore iniziale	Incrementi dell'esercizio: Di cui per acquisto cespiti (iniziale)	Incrementi dell'esercizio: Giroconti debiti es. preced. (riclassific. e rettifiche)(+/-)	Incrementi dell'esercizio: Incrementi dell'esercizio	Ulteriori trasferimenti / aggiornamenti LR23/2015	Decrementi dell'esercizio: Decrementi per valori sorti in es. precedenti	Decrementi dell'esercizio: Decrementi per valori sorti nell'esercizio	Valore finale	VALORE DEI DEBITI AL 31/12/2018 PER ANNO DI FORMAZIONE: Di cui Fatture da ricevere	VALORE DEI DEBITI AL 31/12/2018 PER ANNO DI FORMAZIONE: Di cui per acquisto cespiti (finale)	VALORE DEI DEBITI AL 31/12/2018 PER ANNO DI FORMAZIONE: Anno X-4 e precedenti	VALORE DEI DEBITI AL 31/12/2018 PER ANNO DI FORMAZIONE: Anno X-3	VALORE DEI DEBITI AL 31/12/2018 PER ANNO DI FORMAZIONE: Anno X-2	VALORE DEI DEBITI AL 31/12/2018 PER ANNO DI FORMAZIONE: Anno X-1	VALORE DEI DEBITI AL 31/12/2018 PER ANNO DI FORMAZIONE: Anno X	Debiti al 31/12/2018 per scadenza: Entro 12 mesi	Debiti al 31/12/2018 per scadenza: Tra 1 e 5 anni	Debiti al 31/12/2018 per scadenza: Oltre 5 anni
3.4.0.20.10.000.000.00.000	D.II.1) Debiti v/Stato per mobilità passiva extraregionale	€.	0	0	0	0	0	0	0	0	0	0	0	0	0	0	0	0	0	0	0	0	0
3.4.0.20.20.000.000.00.000	D.II.2) Debiti v/Stato per mobilità passiva internazionale	€.	0	0	0	0	0	0	0	0	0	0	0	0	0	0	0	0	0	0	0	0	0
3.4.0.20.30.000.000.00.000	D.II.3) Acconto quota FSR v/Stato	€.	0	0	0	0	0	0	0	0	0	0	0	0	0	0	0	0	0	0	0	0	0
3.4.0.20.40.000.000.00.000	D.II.4) Debiti v/Stato per restituzione finanziamenti - per ricerca	€.	0	0	0	0	0	0	0	0	0	0	0	0	0	0	0	0	0	0	0	0	0
3.4.0.20.50.000.000.00.000	D.II.5) Altri debiti v/Stato - Ministeri	€.	20	15	(5)	20	0	0	29	0	20	14	15	0	0	0	0	0	0	15	15	0	0

3.4.0.30.00.000.000.00.000	**D.III. Debiti v/Regione**	€.	**123,374**	**0**	*(123,374)*	**123,374**	**0**	**0**	**0**	**0**	**123,374**	**0**	**0**	**0**	**0**	**0**	**0**	**0**	**0**	**0**	**0**	**0**	**0**

COD_COGE_NI	Descrizione		Valore netto al 31/12/2017	Valore netto al 31/12/2018	Variazione	Valore iniziale	Incrementi dell'esercizio: Di cui per acquisto cespiti (iniziale)	Incrementi dell'esercizio: Giroconti debiti es. preced. (riclassific. e rettifiche)(+/-)	Incrementi dell'esercizio: Incrementi dell'esercizio	Ulteriori trasferimenti / aggiornamenti LR23/2015	Decrementi dell'esercizio: Decrementi per valori sorti in es. precedenti	Decrementi dell'esercizio: Decrementi per valori sorti nell'esercizio	Valore finale	VALORE DEI DEBITI AL 31/12/2018 PER ANNO DI FORMAZIONE: Di cui Fatture da ricevere	VALORE DEI DEBITI AL 31/12/2018 PER ANNO DI FORMAZIONE: Di cui per acquisto cespiti (finale)	VALORE DEI DEBITI AL 31/12/2018 PER ANNO DI FORMAZIONE: Anno X-4 e precedenti	VALORE DEI DEBITI AL 31/12/2018 PER ANNO DI FORMAZIONE: Anno X-3	VALORE DEI DEBITI AL 31/12/2018 PER ANNO DI FORMAZIONE: Anno X-2	VALORE DEI DEBITI AL 31/12/2018 PER ANNO DI FORMAZIONE: Anno X-1	VALORE DEI DEBITI AL 31/12/2018 PER ANNO DI FORMAZIONE: Anno X	Debiti al 31/12/2018 per scadenza: Entro 12 mesi	Debiti al 31/12/2018 per scadenza: Tra 1 e 5 anni	Debiti al 31/12/2018 per scadenza: Oltre 5 anni
3.4.0.30.10.000.000.00.000	D.III.1) Debiti v/Regione o Provincia Autonoma per finanziamenti	€.	0	0	0	0	0	0	0	0	0	0	0	0	0	0	0	0	0	0	0	0	0
3.4.0.30.20.000.000.00.000	D.III.2) Debiti v/Regione o Provincia Autonoma per mobilità passiva intraregionale	€.	0	0	0	0	0	0	0	0	0	0	0	0	0	0	0	0	0	0	0	0	0
3.4.0.30.30.000.000.00.000	D.III.3) Debiti v/Regione o Provincia Autonoma per mobilità passiva extraregionale	€.	0	0	0	0	0	0	0	0	0	0	0	0	0	0	0	0	0	0	0	0	0
3.4.0.30.40.000.000.00.000	D.III.4) Acconto quota FSR da Regione o Provincia Autonoma (non regolarizzato)	€.	117,431	0	(117,431)	117,431	0	0	0	0	117,431	0	0	0	0	0	0	0	0	0	0	0	0
3.4.0.30.50.000.000.00.000	D.III.5.a) Altri debiti v/Regione o Provincia Autonoma	€.	946	0	(946)	946	0	0	0	0	946	0	0	0	0	0	0	0	0	0	0	0	0
3.4.0.30.60.000.000.00.000	D.III.5.b) Altri debiti vs Regione per restituzione annualità 2011 e precedenti	€.	4,997	0	(4,997)	4,997	0	0	0	0	4,997	0	0	0	0	0	0	0	0	0	0	0	0
3.4.0.30.70.000.000.00.000	D.III.5.c) Debiti vs Regione per recuperi prestazioni STP	€.	0	0	0	0	0	0	0	0	0	0	0	0	0	0	0	0	0	0	0	0	0

			Valore netto al 31/12/2017	Valore netto al 31/12/2018	Variazione	Valore iniziale	Incrementi dell'esercizio: Di cui per acquisto cespiti (iniziale)	Incrementi dell'esercizio: Giroconti debiti es. preced. (riclassific. e rettifiche)(+/-)	Incrementi dell'esercizio: Incrementi dell'esercizio	Ulteriori trasferimenti / aggiornamenti LR23/2015	Decrementi dell'esercizio: Decrementi per valori sorti in es. precedenti	Decrementi dell'esercizio: Decrementi per valori sorti nell'esercizio	Valore finale	VALORE DEI DEBITI AL 31/12/2018 PER ANNO DI FORMAZIONE: Di cui Fatture da ricevere	VALORE DEI DEBITI AL 31/12/2018 PER ANNO DI FORMAZIONE: Di cui per acquisto cespiti (finale)	VALORE DEI DEBITI AL 31/12/2018 PER ANNO DI FORMAZIONE: Anno X-4 e precedenti	VALORE DEI DEBITI AL 31/12/2018 PER ANNO DI FORMAZIONE: Anno X-3	VALORE DEI DEBITI AL 31/12/2018 PER ANNO DI FORMAZIONE: Anno X-2	VALORE DEI DEBITI AL 31/12/2018 PER ANNO DI FORMAZIONE: Anno X-1	VALORE DEI DEBITI AL 31/12/2018 PER ANNO DI FORMAZIONE: Anno X	Debiti al 31/12/2018 per scadenza: Entro 12 mesi	Debiti al 31/12/2018 per scadenza: Tra 1 e 5 anni	Debiti al 31/12/2018 per scadenza: Oltre 5 anni
3.4.0.40.00.000.000.00.000	**D.IV. Debiti v/Comuni**	€.	58	69	*11*	58	0	0	118	0	58	49	69	0	0	0	0	0	9	60	69	0	0

3.4.0.50.00.000.000.00.000	**D.V. Debiti v/Aziende sanitarie pubbliche**	€.	**27,297**	**131,802**	*104,505*	**27,297**	**0**	**0**	**115,573**	**0**	**10,165**	**903**	**131,802**	**2,221**	**0**	**113,128**	**618**	**11,459**	**1,864**	**4,733**	**121,580**	**10,222**	**0**

COD_COGE_NI	Descrizione		Valore netto al 31/12/2017	Valore netto al 31/12/2018	Variazione	Valore iniziale	Incrementi dell'esercizio: Di cui per acquisto cespiti (iniziale)	Incrementi dell'esercizio: Giroconti debiti es. preced. (riclassific. e rettifiche)(+/-)	Incrementi dell'esercizio: Incrementi dell'esercizio	Ulteriori trasferimenti / aggiornamenti LR23/2015	Decrementi dell'esercizio: Decrementi per valori sorti in es. precedenti	Decrementi dell'esercizio: Decrementi per valori sorti nell'esercizio	Valore finale	VALORE DEI DEBITI AL 31/12/2018 PER ANNO DI FORMAZIONE: Di cui Fatture da ricevere	VALORE DEI DEBITI AL 31/12/2018 PER ANNO DI FORMAZIONE: Di cui per acquisto cespiti (finale)	VALORE DEI DEBITI AL 31/12/2018 PER ANNO DI FORMAZIONE: Anno X-4 e precedenti	VALORE DEI DEBITI AL 31/12/2018 PER ANNO DI FORMAZIONE: Anno X-3	VALORE DEI DEBITI AL 31/12/2018 PER ANNO DI FORMAZIONE: Anno X-2	VALORE DEI DEBITI AL 31/12/2018 PER ANNO DI FORMAZIONE: Anno X-1	VALORE DEI DEBITI AL 31/12/2018 PER ANNO DI FORMAZIONE: Anno X	Debiti al 31/12/2018 per scadenza: Entro 12 mesi	Debiti al 31/12/2018 per scadenza: Tra 1 e 5 anni	Debiti al 31/12/2018 per scadenza: Oltre 5 anni
3.4.0.50.10.000.000.00.000	D.V.1.) Debiti v/Aziende sanitarie pubbliche della Regione	€.	27,062	131,532	104,470	27,062	0	0	115,425	0	10,052	903	131,532	2,175	0	113,095	586	11,420	1,846	4,585	121,310	10,222	0
3.4.0.50.10.010.000.00.000	D.V.1. a) Debiti v/Aziende sanitarie pubbliche della Regione - per quota FSR	€.	0	0	0	0	0	0	0	0	0	0	0	0	0	0	0	0	0	0	0	0	0
3.4.0.50.10.010.011.00.000	Debiti v/ats della Regione - per quota FSR	€.	0	0	0	0	0	0	0	0	0	0	0	0	0	0	0	0	0	0	0	0	0
3.4.0.50.10.010.021.00.000	Debiti v/ASST della Regione - per quota FSR	€.	0	0	0	0	0	0	0	0	0	0	0	0	0	0	0	0	0	0	0	0	0
3.4.0.50.10.010.030.00.000	Debiti v/Irccs - Fondazioni di dir. Pubblico della Regione - per quota FSR	€.	0	0	0	0	0	0	0	0	0	0	0	0	0	0	0	0	0	0	0	0	0
3.4.0.50.10.020.000.00.000	D.V.1.b) Debiti v/Aziende sanitarie pubbliche della Regione - per finanziamento sanitario aggiuntivo corrente LEA	€.	0	0	0	0	0	0	0	0	0	0	0	0	0	0	0	0	0	0	0	0	0
3.4.0.50.10.030.000.00.000	D.V.1.c) Debiti v/Aziende sanitarie pubbliche della Regione - per finanziamento sanitario aggiuntivo corrente extra LEA	€.	0	0	0	0	0	0	0	0	0	0	0	0	0	0	0	0	0	0	0	0	0
3.4.0.50.10.040.000.00.000	D.V.1.d) Debiti v/Aziende sanitarie pubbliche della Regione - per mobilità in compensazione	€.	0	109,937	109,937	0	0	0	109,937	0	0	0	109,937	0	0	109,937	0	0	0	0	109,937	0	0
3.4.0.50.10.040.011.00.000	Debiti verso Agenzie Tutela Salute della Regione per mobilità intraregionale	€.	0	109,937	109,937	0	0	0	109,937	0	0	0	109,937	0	0	109,937	0	0	0	0	109,937	0	0
3.4.0.50.10.040.020.00.000	Debiti verso Aziende Sanitarie Locali della regione per anticipi mobilità attiva privata extraregione	€.	0	0	0	0	0	0	0	0	0	0	0	0	0	0	0	0	0	0	0	0	0
3.4.0.50.10.050.000.00.000	D.V.1.e) Debiti v/Aziende sanitarie pubbliche della Regione - per mobilità non in compensazione	€.	0	0	0	0	0	0	0	0	0	0	0	0	0	0	0	0	0	0	0	0	0
3.4.0.50.10.060.000.00.000	D.V.1.f) Debiti v/Aziende sanitarie pubbliche della Regione - per altre prestazioni	€.	15,497	11,373	(4,124)	15,497	0	0	5,488	0	8,709	903	11,373	2,175	0	3,158	586	1,200	1,844	4,585	11,373	0	0
3.4.0.50.10.060.011.00.000	Debiti verso Agenzie Tutela Salute della Regione	€.	5,443	6,246	803	5,443	0	0	1,009	0	20	186	6,246	679	0	3,148	586	1,172	517	823	6,246	0	0
3.4.0.50.10.060.021.00.000	Debiti verso Aziende Socio-Sanitarie Territoriali della Regione	€.	9,992	4,984	(5,008)	9,992	0	0	4,328	0	8,640	696	4,984	1,469	0	10	0	21	1,321	3,632	4,984	0	0
3.4.0.50.10.060.030.00.000	Debiti verso Irccs e Fondazioni di diritto pubblico della Regione	€.	62	143	81	62	0	0	151	0	49	21	143	27	0	0	0	7	6	130	143	0	0
3.4.0.50.10.070.000.00.000	D.V.1.g) Debiti v/ ATS per operazioni di conferimento/scorporo LR23/2015	€.	4,852	4,852	0	4,852	0	0	0	0	0	0	4,852	0	0	0	0	4,852	0	0	0	4,852	0
3.4.0.50.10.080.000.00.000	D.V.1.h) Debiti v/ ASST per operazioni di conferimento/scorporo LR23/2015	€.	6,713	5,370	(1,343)	6,713	0	0	0	0	1,343	0	5,370	0	0	0	0	5,368	2	0	0	5,370	0
3.4.0.50.20.000.000.00.000	D.V.2) Debiti v/Aziende sanitarie pubbliche Extraregione	€.	235	270	35	235	0	0	148	0	113	0	270	46	0	33	32	39	18	148	270	0	0
3.4.0.50.20.010.000.00.000	D.V.2.1) Debiti v/Aziende sanitarie pubbliche di altre Regioni per Mobilità passiva non compensata - Altre prestazioni	€.	0	0	0	0	0	0	0	0	0	0	0	0	0	0	0	0	0	0	0	0	0
3.4.0.50.20.020.000.00.000	D.V.2.2) Debiti v/Aziende sanitarie pubbliche di altre Regioni - Altro	€.	235	270	35	235	0	0	148	0	113	0	270	46	0	33	32	39	18	148	270	0	0
3.4.0.50.30.000.000.00.000	D.V.3) Debiti v/Aziende sanitarie pubbliche della Regione per versamenti c/patrimonio netto	€.	0	0	0	0	0	0	0	0	0	0	0	0	0	0	0	0	0	0	0	0	0

3.4.0.60.00.000.000.00.000	**D.VI. DEBITI V/ SOCIETA' PARTECIPATE E/O ENTI DIPENDENTI DELLA REGIONE**	€.	**0**	**0**	*0*	**0**	**0**	**0**	**0**	**0**	**0**	**0**	**0**	**0**	**0**	**0**	**0**	**0**	**0**	**0**	**0**	**0**	**0**

COD_COGE_NI	Descrizione		Valore netto al 31/12/2017	Valore netto al 31/12/2018	Variazione	Valore iniziale	Incrementi dell'esercizio: Di cui per acquisto cespiti (iniziale)	Incrementi dell'esercizio: Giroconti debiti es. preced. (riclassific. e rettifiche)(+/-)	Incrementi dell'esercizio: Incrementi dell'esercizio	Ulteriori trasferimenti / aggiornamenti LR23/2015	Decrementi dell'esercizio: Decrementi per valori sorti in es. precedenti	Decrementi dell'esercizio: Decrementi per valori sorti nell'esercizio	Valore finale	VALORE DEI DEBITI AL 31/12/2018 PER ANNO DI FORMAZIONE: Di cui Fatture da ricevere	VALORE DEI DEBITI AL 31/12/2018 PER ANNO DI FORMAZIONE: Di cui per acquisto cespiti (finale)	VALORE DEI DEBITI AL 31/12/2018 PER ANNO DI FORMAZIONE: Anno X-4 e precedenti	VALORE DEI DEBITI AL 31/12/2018 PER ANNO DI FORMAZIONE: Anno X-3	VALORE DEI DEBITI AL 31/12/2018 PER ANNO DI FORMAZIONE: Anno X-2	VALORE DEI DEBITI AL 31/12/2018 PER ANNO DI FORMAZIONE: Anno X-1	VALORE DEI DEBITI AL 31/12/2018 PER ANNO DI FORMAZIONE: Anno X	Debiti al 31/12/2018 per scadenza: Entro 12 mesi	Debiti al 31/12/2018 per scadenza: Tra 1 e 5 anni	Debiti al 31/12/2018 per scadenza: Oltre 5 anni
3.4.0.60.10.000.000.00.000	D.VI.1.) Debiti v/enti regionali	€.	0	0	0	0	0	0	0	0	0	0	0	0	0	0	0	0	0	0	0	0	0
3.4.0.60.10.010.000.00.000	Debiti v/Arpa	€.	0	0	0	0	0	0	0	0	0	0	0	0	0	0	0	0	0	0	0	0	0
3.4.0.60.10.020.000.00.000	Debiti v/altri Enti regionali	€.	0	0	0	0	0	0	0	0	0	0	0	0	0	0	0	0	0	0	0	0	0
3.4.0.60.20.000.000.00.000	D.VI.2) Debiti v/sperimentazioni gestionali	€.	0	0	0	0	0	0	0	0	0	0	0	0	0	0	0	0	0	0	0	0	0
3.4.0.60.30.000.000.00.000	D.VI.3) Debiti v/altre partecipate	€.	0	0	0	0	0	0	0	0	0	0	0	0	0	0	0	0	0	0	0	0	0
3.4.0.60.30.010.000.00.000	Debiti v/società controllate	€.	0	0	0	0	0	0	0	0	0	0	0	0	0	0	0	0	0	0	0	0	0
3.4.0.60.30.020.000.00.000	Debiti v/società collegate	€.	0	0	0	0	0	0	0	0	0	0	0	0	0	0	0	0	0	0	0	0	0

BOZZA

70.00.000.000.00.000	**D.VII. Debiti v/Fornitori**	€.	**94,569**	**121,943**	***27,374***	**94,569**	**0**	**0**	**225,416**	**0**	**60,093**	**137,949**	**121,943**	**28,242**	**0**	**8,924**	**4,185**	**10,716**	**10,651**	**87,467**	**113,920**	**0**	**8,023**

COD_COGE_NI	Descrizione		Valore netto al 31/12/2017	Valore netto al 31/12/2018	Variazione	Valore iniziale	Incrementi dell'esercizio: Di cui per acquisto cespiti (iniziale)	Incrementi dell'esercizio: Giroconti debiti es. preced. (riclassific. e rettifiche)(+/-)	Incrementi dell'esercizio: Incrementi dell'esercizio	Ulteriori trasferimenti / aggiornamenti LR23/2015	Decrementi dell'esercizio: Decrementi per valori sorti in es. precedenti	Decrementi dell'esercizio: Decrementi per valori sorti nell'esercizio	Valore finale	Di cui Fatture da ricevere	Di cui per acquisto cespiti (finale)	VALORE DEI DEBITI AL 31/12/2018 PER ANNO DI FORMAZIONE: Anno X-4 e precedenti	Anno X-3	Anno X-2	Anno X-1	Anno X	Debiti al 31/12/2018 per scadenza: Entro 12 mesi	Tra 1 e 5 anni	Oltre 5 anni
3.4.0.70.10.000.000.00.000	D.VII.1) Debiti verso erogatori (privati accreditati e convenzionati) di prestazioni sanitarie	€.	0	0	0	0	0	0	0	0	0	0	0	0	0	0	0	0	0	0	0	0	0
3.4.0.70.10.010.000.00.000	Debiti verso Aziende sanitarie private (sanità)	€.	0	0	0	0	0	0	0	0	0	0	0	0	0	0	0	0	0	0	0	0	0
3.4.0.70.10.020.000.00.000	Debiti verso Aziende e Enti socio-sanitari pubblici (assi)	€.	0	0	0	0	0	0	0	0	0	0	0	0	0	0	0	0	0	0	0	0	0
3.4.0.70.10.030.000.00.000	Debiti verso Aziende e Enti socio-sanitari privati (assi)	€.	0	0	0	0	0	0	0	0	0	0	0	0	0	0	0	0	0	0	0	0	0
3.4.0.70.10.040.000.00.000	Debiti verso Farmacie convenzionate	€.	0	0	0	0	0	0	0	0	0	0	0	0	0	0	0	0	0	0	0	0	0
3.4.0.70.10.050.000.00.000	Debiti verso MMG, PLS e MCA	€.	0	0	0	0	0	0	0	0	0	0	0	0	0	0	0	0	0	0	0	0	0
3.4.0.70.10.060.000.00.000	Debiti verso erogatori sanitari privati per mobilità attiva privata extraregione	€.	0	0	0	0	0	0	0	0	0	0	0	0	0	0	0	0	0	0	0	0	0
3.4.0.70.20.000.000.00.000	D.VII.2) Debiti verso altri fornitori	€.	94,569	121,943	27,374	94,569	0	0	225,416	0	60,093	137,949	121,943	28,242	0	8,924	4,185	10,716	10,651	87,467	113,920	0	8,023
3.4.0.70.20.010.000.00.000	Debiti verso Fornitori di Beni e Altri servizi sanitari	€.	63,034	86,823	23,789	63,034	0	0	161,522	0	39,061	98,672	86,823	23,787	0	562	4,103	9,414	9,894	62,850	86,823	0	0
3.4.0.70.20.020.000.00.000	Debiti verso Fornitori di Beni e Servizi non sanitari	€.	31,535	35,120	3,585	31,535	0	0	63,894	0	21,032	39,277	35,120	4,455	0	8,362	82	1,302	757	24,617	27,097	0	8,023

			Valore netto al 31/12/2017	Valore netto al 31/12/2018	Variazione	Valore iniziale	Incrementi dell'esercizio: Di cui per acquisto cespiti (iniziale)	Incrementi dell'esercizio: Giroconti debiti es. preced. (riclassific. e rettifiche)(+/-)	Incrementi dell'esercizio: Incrementi dell'esercizio	Ulteriori trasferimenti / aggiornamenti LR23/2015	Decrementi dell'esercizio: Decrementi per valori sorti in es. precedenti	Decrementi dell'esercizio: Decrementi per valori sorti nell'esercizio	Valore finale	Di cui Fatture da ricevere	Di cui per acquisto cespiti (finale)	VALORE DEI DEBITI AL 31/12/2018 PER ANNO DI FORMAZIONE: Anno X-4 e precedenti	Anno X-3	Anno X-2	Anno X-1	Anno X	Debiti al 31/12/2018 per scadenza: Entro 12 mesi	Tra 1 e 5 anni	Oltre 5 anni
3.4.0.80.00.000.000.00.000	**D.VIII. Debiti v/Istituto tesoriere**	€.	**0**	**0**	***0***	0	0	0	0	0	0	0	0	0	0	0	0	0	0	0	0	0	0

Per i c/c presso l'istituto tesoriere sono vietate le compensazioni, pertanto in questa voce vanno indicati esclusivamente i c/c con saldo passivo al 31/12.

			Valore netto al 31/12/2017	Valore netto al 31/12/2018	Variazione	Valore iniziale	Incrementi dell'esercizio: Di cui per acquisto cespiti (iniziale)	Incrementi dell'esercizio: Giroconti debiti es. preced. (riclassific. e rettifiche)(+/-)	Incrementi dell'esercizio: Incrementi dell'esercizio	Ulteriori trasferimenti / aggiornamenti LR23/2015	Decrementi dell'esercizio: Decrementi per valori sorti in es. precedenti	Decrementi dell'esercizio: Decrementi per valori sorti nell'esercizio	Valore finale	Di cui Fatture da ricevere	Di cui per acquisto cespiti (finale)	VALORE DEI DEBITI AL 31/12/2018 PER ANNO DI FORMAZIONE: Anno X-4 e precedenti	Anno X-3	Anno X-2	Anno X-1	Anno X	Debiti al 31/12/2018 per scadenza: Entro 12 mesi	Tra 1 e 5 anni	Oltre 5 anni
3.4.0.90.00.000.000.00.000	**D.IX. Debiti Tributari**	€.	12,145	11,460	*(685)*	12,145	0	0	70,509	0	10,422	60,772	11,460	0	0	0	0	74	561	10,825	11,460	0	0

			Valore netto al 31/12/2017	Valore netto al 31/12/2018	Variazione	Valore iniziale	Incrementi dell'esercizio: Di cui per acquisto cespiti (iniziale)	Incrementi dell'esercizio: Giroconti debiti es. preced. (riclassific. e rettifiche)(+/-)	Incrementi dell'esercizio: Incrementi dell'esercizio	Ulteriori trasferimenti / aggiornamenti LR23/2015	Decrementi dell'esercizio: Decrementi per valori sorti in es. precedenti	Decrementi dell'esercizio: Decrementi per valori sorti nell'esercizio	Valore finale	Di cui Fatture da ricevere	Di cui per acquisto cespiti (finale)	VALORE DEI DEBITI AL 31/12/2018 PER ANNO DI FORMAZIONE: Anno X-4 e precedenti	Anno X-3	Anno X-2	Anno X-1	Anno X	Debiti al 31/12/2018 per scadenza: Entro 12 mesi	Tra 1 e 5 anni	Oltre 5 anni
3.4.0.93.00.000.000.00.000	**D.X. Debiti v/Istituti previdenziali, assistenziali e sicurezza sociale**	€.	12,555	15,080	***2,525***	12,555	0	0	138,009	0	12,493	122,991	15,080	0	0	0	0	283	1,023	13,774	15,080	0	0

3.4.0.95.00.000.000.00.000	**D.XI. Debiti v/Altri**	€.	**22,300**	**24,707**	***2,407***	**22,300**	0	0	**201,867**	0	**13,307**	**186,153**	**24,707**	**97**	**0**	**0**	**0**	**1,832**	**4,567**	**18,308**	**24,707**	**0**	**0**

COD_COGE_NI	Descrizione		Valore netto al 31/12/2017	Valore netto al 31/12/2018	Variazione	Valore iniziale	Incrementi dell'esercizio: Di cui per acquisto cespiti (iniziale)	Incrementi dell'esercizio: Giroconti debiti es. preced. (riclassific. e rettifiche)(+/-)	Incrementi dell'esercizio: Incrementi dell'esercizio	Ulteriori trasferimenti / aggiornamenti LR23/2015	Decrementi dell'esercizio: Decrementi per valori sorti in es. precedenti	Decrementi dell'esercizio: Decrementi per valori sorti nell'esercizio	Valore finale	Di cui Fatture da ricevere	Di cui per acquisto cespiti (finale)	VALORE DEI DEBITI AL 31/12/2018 PER ANNO DI FORMAZIONE: Anno X-4 e precedenti	Anno X-3	Anno X-2	Anno X-1	Anno X	Debiti al 31/12/2018 per scadenza: Entro 12 mesi	Tra 1 e 5 anni	Oltre 5 anni
3.4.0.95.10.000.000.00.000	D.XI.1) Debiti v/altri finanziatori	€.	0	0	0	0	0	0	0	0	0	0	0	0	0	0	0	0	0	0	0	0	0
3.4.0.95.20.000.000.00.000	D.XI.2) Debiti v/dipendenti	€.	18,628	19,476	848	18,628	0	0	174,986	0	11,360	162,778	19,476	0	0	0	0	1,021	3,652	14,803	19,476	0	0
3.4.0.95.20.010.000.00.000	Debiti verso dipendenti	€.	18,628	0	(18,628)	18,628	0	0	0	0	0	0	0	0	0	0	0	0	0	0	0	0	0
3.4.0.95.20.010.100.00.000	Debiti verso dipendenti per libera professione	€.	2,491	2,504	13	2,491	0	0	4,131	0	319	3,799	2,504	0	0	0	0	0	2,161	343	2,504	0	0
3.4.0.95.20.010.200.00.000	Debiti verso dipendenti altro	€.	16,137	16,972	835	16,137	0	0	170,855	0	11,041	158,979	16,972	0	0	0	0	1,021	1,491	14,460	16,972	0	0
3.4.0.95.20.020.000.00.000	Debiti verso dipendenti per rinnovi contrattuali	€.	0	0	0	0	0	0	0	0	0	0	0	0	0	0	0	0	0	0	0	0	0
3.4.0.95.20.030.000.00.000	Liquidazioni a dipendenti	€.	0	0	0	0	0	0	0	0	0	0	0	0	0	0	0	0	0	0	0	0	0
3.4.0.95.20.040.000.00.000	Debiti per ferie non godute	€.	0	0	0	0	0	0	0	0	0	0	0	0	0	0	0	0	0	0	0	0	0
3.4.0.95.30.000.000.00.000	D.XI.3) Debiti v/gestioni liquidatorie/stralcio	€.	0	0	0	0	0	0	0	0	0	0	0	0	0	0	0	0	0	0	0	0	0
3.4.0.95.40.000.000.00.000	D.XI.4) Altri debiti diversi	€.	3,672	5,231	1,559	3,672	0	0	26,881	0	1,947	23,375	5,231	97	0	0	0	811	915	3,505	5,231	0	0
3.4.0.95.40.010.000.00.000	D.XI.4.a) Altri debiti diversi - V/Privati	€.	361	421	60	361	0	0	22,326	0	322	21,944	421	0	0	0	0	22	18	381	421	0	0
3.4.0.95.40.020.000.00.000	D.XI.4.b) Altri debiti diversi - V/Enti Pubblici	€.	3,311	4,810	1,499	3,311	0	0	4,555	0	1,625	1,431	4,810	97	0	0	0	789	897	3,124	4,810	0	0
3.4.0.95.40.030.000.00.000	D.XI.4.c) Altri debiti diversi - V/Gestioni interne	€.	0	0	0	0	0	0	0	0	0	0	0	0	0	0	0	0	0	0	0	0	0
3.4.0.95.40.030.010.00.000	Debiti verso Bilancio Sanitario	€.	0	0	0	0	0	0	0	0	0	0	0	0	0	0	0	0	0	0	0	0	0
3.4.0.95.40.030.030.00.000	Debiti verso Bilancio Sociale	€.	0	0	0	0	0	0	0	0	0	0	0	0	0	0	0	0	0	0	0	0	0
3.4.0.95.40.030.040.00.000	Debiti verso Bilancio Ricerca	€.	0	0	0	0	0	0	0	0	0	0	0	0	0	0	0	0	0	0	0	0	0

3.50.00.00.000.000.00.000	**E) RATEI E RISCONTI PASSIVI**	€.	**54**	**4**	***(50)***
3.5.0.10.00.000.000.00.000	**E.I Ratei passivi**	€.	**0**	**0**	***0***

COD_COGE_NI	Descrizione		Valore netto al 31/12/2017	Valore netto al 31/12/2018	Variazione	Valore netto al 31/12/2017	Entro 12 mesi (2018)	Oltre 12 mesi (2018)
3.5.0.10.10.000.000.00.000	E.I.1) Ratei passivi v/terzi	€.	0	0	0	0	0	0
3.5.0.10.20.000.000.00.000	E.I.2) Ratei passivi v/Aziende sanitarie pubbliche della Regione	€.	0	0	0	0	0	0
3.5.0.10.20.011.000.00.000	Degenze in corso ats/asst/Fondazioni della Regione	€.	0	0	0	0	0	0
3.5.0.10.20.020.000.00.000	Degenze in corso altre Aziende sanitarie Extraregione	€.	0	0	0	0	0	0
3.5.0.10.20.091.000.00.000	Ratei passivi verso ats/asst/Fondazioni della Regione	€.	0	0	0	0	0	0
	Per Input ratei passivi v/terzi vedi tabelle foglio Dettaglio_SP-San (Riga C426)							

3.5.0.20.00.000.000.00.000	**E.II Risconti passivi**	€.	**54**	**4**	***(50)***	**54**	**4**	**0**

COD_COGE_NI	Descrizione		Valore netto al 31/12/2017	Valore netto al 31/12/2018	Variazione	Valore netto al 31/12/2017	Entro 12 mesi (2018)	Oltre 12 mesi (2018)
3.5.0.20.10.000.000.00.000	E.II.1) Risconti passivi v/terzi	€.	54	4	(50)	54	4	0
3.5.0.20.20.000.000.00.000	E.II.2) Risconti passivi v/Aziende sanitarie pubbliche della Regione	€.	0	0	0	0	0	0
	Per Input risconti passivi v/terzi vedi tabelle foglio Dettaglio_SP-San (Riga C456)							

3.60.00.00.000.000.00.000	**F) CONTI D'ORDINE**	€.	**24,734**	**19,963**	***(4,771)***

COD_COGE_NI	Descrizione		Valore netto al 31/12/2017	Valore netto al 31/12/2018	Variazione	Valore iniziale	Incrementi dell'esercizio	Decrementi dell'esercizio	Valore finale
3.6.0.10.00.000.000.00.000	F.I) Canoni di leasing ancora da pagare	€.	0	0	0	0	0	0	0
3.6.0.20.00.000.000.00.000	F.II) Depositi cauzionali	€.	318	348	30	318	30	0	348
3.6.0.30.00.000.000.00.000	F.III) Beni in comodato	€.	0	0	0	0	0	0	0
3.6.0.40.00.000.000.00.000	F.IV) Altri conti d'ordine	€.	24,416	19,615	(4,801)	24,416	0	4,801	19,615
3.6.0.40.10.000.000.00.000	Garanzie prestate (fideiussioni, avalli, altre garanzie personali e reali)	€.				0			
3.6.0.40.10.010.000.00.000	Garanzie prestate: di cui fidejussioni		10	10	0	10	0	0	10
3.6.0.40.10.020.000.00.000	Garanzie prestate: di cui avalli		0	0	0	0	0	0	0
3.6.0.40.10.030.000.00.000	Garanzie prestate: di cui altre garanzie personali e reali		0	0	0	0	0	0	0
3.6.0.40.20.000.000.00.000	Garanzie ricevute (fideiussioni, avalli, altre garanzie personali e reali)	€.				0			
3.6.0.40.20.010.000.00.000	Garanzie ricevute: di cui fidejussioni		24,406	19,605	(4,801)	24,406	0	4,801	19,605
3.6.0.40.20.020.000.00.000	Garanzie ricevute: di cui avalli		0	0	0	0	0	0	0
3.6.0.40.20.030.000.00.000	Garanzie ricevute: di cui altre garanzie personali e reali		0	0	0	0	0	0	0
3.6.0.40.25.000.000.00.000	Beni in contenzioso	€.	0	0	0	0	0	0	0
3.6.0.40.30.000.000.00.000	Altri impegni assunti	€.				0			

PROGETTO B.A.

Tabelle allegate alla nota integrativa di: ASST DEI SETTE LAGHI
Stato patrimoniale al 31/12/2018

ATTIVITA' SANITARIA

(Dati in €./1.000)

1.00.00.00.000.000.00.000	**TOTALE ATTIVITA'**	€.	**488,131**	**509,822**	**21,691**
1.10.00.00.000.000.00.000	**A) IMMOBILIZZAZIONI**	€.	**250,232**	**242,571**	**(7,661)**

			Valore netto al 31/12/2017	Valore netto al 31/12/2018	Variazione											
1.10.10.00.000.000.00.000	**A.I. Immobilizzazioni immateriali**	€.	**1,175**	**1,565**	390					1					0	Quadratura Giroconti imm. immat. in corso concluse
			Valore netto al 31/12/2017	Valore netto al 31/12/2018	Variazione											
1.10.10.10.000.000.00.000	**A.I.1 Costi di impianto e ampliamento**	€.	**0**	0	**0**					0						
1.10.10.10.010.000.00.000	**A.I.1.a) Costi di impianto e di ampliamento.**	€.	**0**	**0**	**0**	0	0	0	0	0	0	0	0	0	0	0

COD_COGE_NI	Descrizione		Valore netto al 31/12/2017	Valore netto al 31/12/2018	Variazione	Costo storico al 31/12/2017	Rivalutazione es. preced.	Svalutazioni es. preced.	Ulteriori trasferimenti / aggiornamenti LR23/2015	Giroconti (+/-)	Rivalutazione monetaria dell'esercizio	Rivalutazione economica dell'esercizio	Svalutazione dell'esercizio	Acquisizioni dell'esercizio e costruzioni in economia	Manutenzioni incrementative	Incrementi da immobil. In corso terminate	Cessioni d'esercizio (valore contabile netto)
1.10.10.10.010.010.00.000	Costi di impianto e di ampliamento (non sterilizzati)	€.	0	0	0	0											
1.10.10.10.010.012.00.000	Costi di impianto e di ampliamento (sterilizzati)	€.	0	0	0	0											

1.10.10.10.020.000.00.000	**A.I.1.b) Fondo ammortamento Costi di impianto e di ampliamento.**	€.	**0**	**0**	**0**	**0**	0	0	0	0		

COD_COGE_NI	Descrizione		Valore netto al 31/12/2017	Valore netto al 31/12/2018	Variazione	Fondo ammortamento 31/12/2017	Ulteriori trasferimenti / aggiornamenti LR23/2015	Giroconti (+/-)	Cessioni d'esercizio (storno fondo beni dismessi)	Ammortamenti dell'esercizio
1.10.10.10.020.010.00.000	F.do amm. Costi di impianto e di ampliamento (non sterilizzati)	€.	0	0	0	0				
1.10.10.10.020.012.00.000	F.do amm. Costi di impianto e di ampliamento (sterilizzati)	€.	0	0	0	0				

			Valore netto al 31/12/2017	Valore netto al 31/12/2018	Variazione											
1.10.10.20.000.000.00.000	**A.I.2 Costi di ricerca e sviluppo.**	€.	**0**	**0**	**0**					0						
1.10.10.20.010.000.00.000	**A.I.2.a) Costi di ricerca e sviluppo.**	€.	**0**	**0**	**0**	0	0	0	0	0	0	0	0	0	0	0

COD_COGE_NI	Descrizione		Valore netto al 31/12/2017	Valore netto al 31/12/2018	Variazione	Costo storico al 31/12/2017	Rivalutazione es. preced.	Svalutazioni es. preced.	Ulteriori trasferimenti / aggiornamenti LR23/2015	Giroconti (+/-)	Rivalutazione monetaria dell'esercizio	Rivalutazione economica dell'esercizio	Svalutazione dell'esercizio	Acquisizioni dell'esercizio e costruzioni in economia	Manutenzioni incrementative	Incrementi da immobil. In corso terminate	Cessioni d'esercizio (valore contabile netto)
1.10.10.20.010.010.00.000	Costi di ricerca e sviluppo (non sterilizzati)	€.	0	0	0	0											
1.10.10.20.010.012.00.000	Costi di ricerca e sviluppo (sterilizzati)	€.	0	0	0	0											

1.10.10.20.020.000.00.000	**A.I.2.b) Fondo ammortamento Costi di ricerca e sviluppo.**	€.	**0**	**0**	**0**	**0**	0	0	0	0		

COD_COGE_NI	Descrizione		Valore netto al 31/12/2017	Valore netto al 31/12/2018	Variazione	Fondo ammortamento 31/12/2017	Ulteriori trasferimenti / aggiornamenti LR23/2015	Giroconti (+/-)	Cessioni d'esercizio (storno fondo beni dismessi)	Ammortamenti dell'esercizio
1.10.10.20.020.010.00.000	F.do amm. Costi di ricerca e sviluppo (non sterilizzati)	€.	0	0	0	0				
1.10.10.20.020.012.00.000	F.do amm. Costi di ricerca e sviluppo (sterilizzati)	€.	0	0	0	0				

			Valore netto al 31/12/2017	Valore netto al 31/12/2018	Variazione											
1.10.10.30.000.000.00.000	**A.I.3 Diritti di brevetto e diritti di utilizzazione delle opere dell'ingegno.**	€.	**0**	**0**	**0**					0						
1.10.10.30.010.000.00.000	**A.I.3.a) Diritti di brevetto e diritti di utilizzazione delle opere dell'ingegno - Attività di ricerca**	€.	**0**	**0**	**0**	0	0	0	0	0	0	0	0	0	0	0

COD_COGE_NI	Descrizione		Valore netto al 31/12/2017	Valore netto al 31/12/2018	Variazione	Costo storico al 31/12/2017	Rivalutazione es. preced.	Svalutazioni es. preced.	Ulteriori trasferimenti / aggiornamenti LR23/2015	Giroconti (+/-)	Rivalutazione monetaria dell'esercizio	Rivalutazione economica dell'esercizio	Svalutazione dell'esercizio	Acquisizioni dell'esercizio e costruzioni in economia	Manutenzioni incrementative	Incrementi da immobil. In corso terminate	Cessioni d'esercizio (valore contabile netto)
1.10.10.30.010.010.00.000	Diritti di brevetto industriale - Attività di ricerca - (Non sterilizzati)	€.	0	0	0	0											
1.10.10.30.010.012.00.000	Diritti di brevetto industriale - Attività di ricerca - (Sterilizzati)	€.	0	0	0	0											
1.10.10.30.010.020.00.000	Diritti di utilizzazione delle opere dell'ingegno - Attività di ricerca - (Non sterilizzati)	€.	0	0	0	0											
1.10.10.30.010.022.00.000	Diritti di utilizzazione delle opere dell'ingegno - Attività di ricerca - (Sterilizzati)	€.	0	0	0	0											

1.10.10.30.020.000.00.000	**A.I.3.b) Fondo ammortamento Diritti di brevetto e diritti di utilizzazione delle opere dell'ingegno - Attività di ricerca**	€.	**0**	**0**	**0**	**0**	0	0	0	0		

COD_COGE_NI	Descrizione		Valore netto al 31/12/2017	Valore netto al 31/12/2018	Variazione	Fondo ammortamento 31/12/2017	Ulteriori trasferimenti / aggiornamenti LR23/2015	Giroconti (+/-)	Cessioni d'esercizio (storno fondo beni dismessi)	Ammortamenti dell'esercizio
1.10.10.30.020.010.00.000	F.do amm. Diritti di brevetto industriale -Ricerca -(Non sterilizzati)	€.	0	0	0	0				
1.10.10.30.020.012.00.000	F.do amm. Diritti di brevetto industriale -Ricerca -(Sterilizzati)	€.	0	0	0	0				
1.10.10.30.020.020.00.000	F.do amm. Diritti di utilizzazione delle opere dell'ingegno - Ricerca - (Non sterilizzati)	€.	0	0	0	0				
1.10.10.30.020.022.00.000	F.do amm. Diritti di utilizzazione delle opere dell'ingegno - Ricerca - (Sterilizzati)	€.	0	0	0	0				

1.10.10.30.030.000.00.000	**A.I.3.c) Diritti di brevetto e diritti di utilizzazione delle opere dell'ingegno - Altri**	€.	**0**	**0**	**0**	0	0	0	0	0	0	0	0	0	0	0

COD_COGE_NI	Descrizione		Valore netto al 31/12/2017	Valore netto al 31/12/2018	Variazione	Costo storico al 31/12/2017	Rivalutazione es. preced.	Svalutazioni es. preced.	Ulteriori trasferimenti / aggiornamenti LR23/2015	Giroconti (+/-)	Rivalutazione monetaria dell'esercizio	Rivalutazione economica dell'esercizio	Svalutazione dell'esercizio	Acquisizioni dell'esercizio e costruzioni in economia	Manutenzioni incrementative	Incrementi da immobil. In corso terminate	Cessioni d'esercizio (valore contabile netto)
1.10.10.30.030.010.00.000	Diritti di brevetto industriale - Altri - (Non sterilizzati)	€.	0	0	0	0											
1.10.10.30.030.012.00.000	Diritti di brevetto industriale - Altri - (Sterilizzati)	€.	0	0	0	0											
1.10.10.30.030.020.00.000	Diritti di utilizzazione delle opere dell'ingegno - Altri - (Non sterilizzati)	€.	0	0	0	0											
1.10.10.30.030.022.00.000	Diritti di utilizzazione delle opere dell'ingegno - Altri - (Sterilizzati)	€.	0	0	0	0											

1.10.10.30.040.000.00.000	**A.I.3.d) Fondo ammortamento Diritti di brevetto e diritti di utilizzazione delle opere dell'ingegno - Attività di ricerca**	€.	**0**	**0**	**0**	**0**	0	0	0	0		

COD_COGE_NI	Descrizione		Valore netto al 31/12/2017	Valore netto al 31/12/2018	Variazione	Fondo ammortamento 31/12/2017	Ulteriori trasferimenti / aggiornamenti LR23/2015	Giroconti (+/-)	Cessioni d'esercizio (storno fondo beni dismessi)	Ammortamenti dell'esercizio
1.10.10.30.040.010.00.000	F.do amm. Diritti di brevetto industriale -Altri -(Non sterilizzati)	€.	0	0	0	0				
1.10.10.30.040.012.00.000	F.do amm. Diritti di brevetto industriale -Altri -(Sterilizzati)	€.	0	0	0	0				
1.10.10.30.040.020.00.000	F.do amm. Diritti di utilizzazione delle opere dell'ingegno - Altri - (Non sterilizzati)	€.	0	0	0	0				
1.10.10.30.040.022.00.000	F.do amm. Diritti di utilizzazione delle opere dell'ingegno - Altri - (Sterilizzati)	€.	0	0	0	0				

			Valore netto al 31/12/2017	Valore netto al 31/12/2018	Variazione											
1.10.10.40.000.000.00.000	**A.I.4 Immobilizzazioni immateriali in corso e acconti**	€.	**0**	**0**	**0**	0	0	0	0	1	0	0	0	0	0	1

DI SCARTO

COD_COGE_NI	Descrizione		Valore netto al 31/12/2017	Valore netto al 31/12/2018	Variazione	Costo storico al 31/12/2017	Rivalutazione monetaria es. preced.	Svalutazioni es. preced.	Ulteriori trasferimenti / aggiornamenti LR23/2015	Giroconti (+/-)	Rivalutazione monetaria dell'esercizio	Rivalutazione economica dell'esercizio	Svalutazione dell'esercizio	Capitalizzazioni dell'esercizio	Manutenzioni incrementative	Interessi capitalizzati dell'esercizio	Valore definitivo (*) cespite completato
1.1.0.10.40.010.000.00.000	Immobiliz. Immateriali in corso di esecuzione	€.	0	0	0	0				1							1
1.1.0.10.40.020.000.00.000	Acconti su future immobilizz. Immateriali	€.	0	0	0	0											

(*) Il valore definitivo del cespite immateriale completato è pari al totale delle capitalizzazioni effettuate ed ha contropartita (in Dare) nella rispettiva voce di bilancio in cui va indicato il cespite finito.

			Valore netto al 31/12/2017	Valore netto al 31/12/2018	Variazione												
1.1.0.10.50.000.000.00.000	**A.I.5 Altre immobilizzazioni immateriali.**	€.	**1,175**	**1,565**	***390***	**1,175**	**0**	**0**	**0**	**0**	**0**	**(164)**	**0**	**553**	**0**	**1**	**0**
1.1.0.10.50.010.000.00.000	**A.I.5.a) Concessioni, licenze, marchi e diritti simili**	€.	**5,924**	**6,337**	***413***	**5,924**	**0**	**0**	**0**	**0**	**0**	**0**	**0**	**412**	**0**	**1**	**0**

COD_COGE_NI	Descrizione		Valore netto al 31/12/2017	Valore netto al 31/12/2018	Variazione	Costo storico al 31/12/2017	Rivalutazione es. preced.	Svalutazioni es. preced.	Ulteriori trasferimenti / aggiornamenti LR23/2015	Giroconti (+/-)	Rivalutazione monetaria dell'esercizio	Rivalutazione economica dell'esercizio	Svalutazione dell'esercizio	Acquisizioni dell'esercizio e costruzioni in economia	Manutenzioni incrementative	Incrementi da immobil. In corso terminate	Cessioni d'esercizio (valore contabile netto)
1.1.0.10.50.010.010.00.000	Concessioni (Non sterilizzate)	€.	0	0	0	0											
1.1.0.10.50.010.012.00.000	Concessioni (Sterilizzate)	€.	0	0	0	0											
1.1.0.10.50.010.020.00.000	Licenze d'uso (Non sterilizzate)	€.	5,241	5,241	0	5,241											
1.1.0.10.50.010.022.00.000	Licenze d'uso (Sterilizzate)	€.	683	1,096	413	683								412		1	
1.1.0.10.50.010.030.00.000	Marchi (Non sterilizzati)	€.	0	0	0	0											
1.1.0.10.50.010.032.00.000	Marchi (Sterilizzati)	€.	0	0	0	0											
1.1.0.10.50.010.035.00.000	Altri diritti simili (Non sterilizzati)	€.	0	0	0	0											
1.1.0.10.50.010.037.00.000	Altri diritti simili (Sterilizzati)	€.	0	0	0	0											
1.1.0.10.50.020.000.00.000	**A.I.5.b) Fondo amm.to Concessioni, licenze, marchi e diritti simili**	€.	**5,505**	**5,649**	***144***	**5,505**			**0**	**0**	**0**	**144**					

COD_COGE_NI	Descrizione		Valore netto al 31/12/2017	Valore netto al 31/12/2018	Variazione	Fondo ammortamento 31/12/2017	Ulteriori trasferimenti / aggiornamenti LR23/2015	Giroconti (+/-)	Cessioni d'esercizio (storno fondo beni dismessi)	Ammortamenti dell'esercizio
1.1.0.10.50.020.010.00.000	F.do amm. Concessioni (Non sterilizzate)	€.	0	0	0	0				
1.1.0.10.50.020.012.00.000	F.do amm. Concessioni (Sterilizzate)	€.	0	0	0	0				
1.1.0.10.50.020.020.00.000	F.do amm. Licenze d'uso (Non sterilizzate)	€.	5,027	5,114	87	5,027				87
1.1.0.10.50.020.022.00.000	F.do amm. Licenze d'uso (Sterilizzate)	€.	478	535	57	478				57
1.1.0.10.50.020.030.00.000	F.do amm. Altri diritti simili (Non sterilizzati)	€.	0	0	0	0				
1.1.0.10.50.020.032.00.000	F.do amm. Altri diritti simili (Sterilizzati)	€.	0	0	0	0				
1.1.0.10.50.030.000.00.000	**A.I.5.c) Migliorie su beni di terzi**	€.	**1,701**	**1,842**	***141***	**1,701**	**0**	**0**	**0**	**0**	**0**	**0**	**0**	**141**	**0**	**0**	**0**

COD_COGE_NI	Descrizione		Valore netto al 31/12/2017	Valore netto al 31/12/2018	Variazione	Costo storico al 31/12/2017	Rivalutazione es. preced.	Svalutazioni es. preced.	Ulteriori trasferimenti / aggiornamenti LR23/2015	Giroconti (+/-)	Rivalutazione monetaria dell'esercizio	Rivalutazione economica dell'esercizio	Svalutazione dell'esercizio	Acquisizioni dell'esercizio e costruzioni in economia	Manutenzioni incrementative	Incrementi da immobil. In corso terminate	Cessioni d'esercizio (valore contabile netto)
1.1.0.10.50.030.010.00.000	Migliorie su beni di terzi (non sterilizzati)	€.	907	907	0	907											
1.1.0.10.50.030.012.00.000	Migliorie su beni di terzi (sterilizzati)	€.	794	935	141	794								141			
1.1.0.10.50.040.000.00.000	**A.I.5.d) Fondo ammortamento migliorie beni terzi**	€.	**945**	**965**	***20***	**945**			**0**	**0**	**0**	**20**					

COD_COGE_NI	Descrizione		Valore netto al 31/12/2017	Valore netto al 31/12/2018	Variazione	Fondo ammortamento 31/12/2017	Ulteriori trasferimenti / aggiornamenti LR23/2015	Giroconti (+/-)	Cessioni d'esercizio (storno fondo beni dismessi)	Ammortamenti dell'esercizio
1.1.0.10.50.040.010.00.000	F.do amm. Migliorie su beni di terzi (non sterilizzati)	€.	871	871	0	871				
1.1.0.10.50.040.012.00.000	F.do amm. Migliorie su beni di terzi (sterilizzati)	€.	74	94	20	74				20
1.1.0.10.50.050.000.00.000	**A.I.5.e) Pubblicità (da ammortizzare)**	€.	**0**	**0**	***0***	**0**	**0**	**0**	**0**	**0**	**0**	**0**	**0**	**0**	**0**	**0**	**0**

COD_COGE_NI	Descrizione		Valore netto al 31/12/2017	Valore netto al 31/12/2018	Variazione	Costo storico al 31/12/2017	Rivalutazione es. preced.	Svalutazioni es. preced.	Ulteriori trasferimenti / aggiornamenti LR23/2015	Giroconti (+/-)	Rivalutazione monetaria dell'esercizio	Rivalutazione economica dell'esercizio	Svalutazione dell'esercizio	Acquisizioni dell'esercizio e costruzioni in economia	Manutenzioni incrementative	Incrementi da immobil. In corso terminate	Cessioni d'esercizio (valore contabile netto)
1.1.0.10.50.050.010.00.000	Pubblicità da ammortizzare (non sterilizzata)	€.	0	0	0	0											
1.1.0.10.50.050.012.00.000	Pubblicità da ammortizzare (sterilizzata)	€.	0	0	0	0											
1.1.0.10.50.060.000.00.000	**A.I.5.f) Fondo ammortamento Pubblicità**	€.	**0**	**0**	***0***	**0**			**0**	**0**	**0**	**0**					

COD_COGE_NI	Descrizione		Valore netto al 31/12/2017	Valore netto al 31/12/2018	Variazione	Fondo ammortamento 31/12/2017	Ulteriori trasferimenti / aggiornamenti LR23/2015	Giroconti (+/-)	Cessioni d'esercizio (storno fondo beni dismessi)	Ammortamenti dell'esercizio
1.1.0.10.50.060.010.00.000	F.do amm. Pubblicità (non sterilizzata)	€.	0	0	0	0				
1.1.0.10.50.060.012.00.000	F.do amm. Pubblicità (sterilizzata)	€.	0	0	0	0				
1.1.0.10.50.070.000.00.000	**A.I.5.g) Altre immobilizzazioni immateriali**	€.	**0**	**0**	***0***	**0**	**0**	**0**	**0**	**0**	**0**	**0**	**0**	**0**	**0**	**0**	**0**

COD_COGE_NI	Descrizione		Valore netto al 31/12/2017	Valore netto al 31/12/2018	Variazione	Costo storico al 31/12/2017	Rivalutazione es. preced.	Svalutazioni es. preced.	Ulteriori trasferimenti / aggiornamenti LR23/2015	Giroconti (+/-)	Rivalutazione monetaria dell'esercizio	Rivalutazione economica dell'esercizio	Svalutazione dell'esercizio	Acquisizioni dell'esercizio e costruzioni in economia	Manutenzioni incrementative	Incrementi da immobil. In corso terminate	Cessioni d'esercizio (valore contabile netto)
1.1.0.10.50.070.010.00.000	Altri costi pluriennali da ammortizzare (non sterilizzati)	€.	0	0	0	0											
1.1.0.10.50.070.012.00.000	Altri costi pluriennali da ammortizzare (sterilizzati)	€.	0	0	0	0											
1.1.0.10.50.070.020.00.000	Altre immobilizzazioni immateriali (non sterilizzate)	€.	0	0	0	0											
1.1.0.10.50.070.022.00.000	Altre immobilizzazioni immateriali (sterilizzate)	€.	0	0	0	0											
1.1.0.10.50.080.000.00.000	**A.I.5.h) Fondo ammortamento altre imm.ni immateriali**	€.	**0**	**0**	***0***	**0**			**0**	**0**	**0**	**0**					

COD_COGE_NI	Descrizione		Valore netto al 31/12/2017	Valore netto al 31/12/2018	Variazione	Fondo ammortamento 31/12/2017	Ulteriori trasferimenti / aggiornamenti LR23/2015	Giroconti (+/-)	Cessioni d'esercizio (storno fondo beni dismessi)	Ammortamenti dell'esercizio
1.1.0.10.50.080.010.00.000	F.do amm.to Altri costi pluriennali da ammortizzare (non sterilizzati)	€.	0	0	0	0				
1.1.0.10.50.080.012.00.000	F.do amm.to Altri costi pluriennali da ammortizzare (sterilizzati)	€.	0	0	0	0				
1.1.0.10.50.080.020.00.000	F.do amm.to Altre immobilizzazioni immateriali (non sterilizzate)	€.	0	0	0	0				
1.1.0.10.50.080.022.00.000	F.do amm.to Altre immobilizzazioni immateriali (sterilizzate)	€.	0	0	0	0				

			Valore netto al 31/12/2017	Valore netto al 31/12/2018	Variazione								
1.1.0.10.60.000.000.00.000	**A.I.6 F.do Svalutazione immobilizzazioni immateriali**	€.	**0**	**0**	***0***	**0**							
1.1.0.10.60.010.000.00.000	**A.I.6.a) F.do Svalutazione Costi impianto e ampliamento**	€.	**0**	**0**	***0***	**0**	**0**	**0**	**0**				

COD_COGE_NI	Descrizione		Valore netto al 31/12/2017	Valore netto al 31/12/2018	Variazione	Fondo svalutazione 31/12/2017	Ulteriori trasferimenti / aggiornamenti LR23/2015	Giroconti (+/-)	Utilizzo Fondo (storno fondo svalutazioni)	Svalutazioni dell'esercizio
1.1.0.10.60.010.010.00.000	F.do Svalutazione Costi impianto e ampliamento (Non sterilizzati)	€.	0	0	0	0				
1.1.0.10.60.010.012.00.000	F.do Svalutazione Costi impianto e ampliamento (sterilizzati)	€.	0	0	0	0				
1.1.0.10.60.020.000.00.000	**A.I.6.b) F.do Svalutazione Costi ricerca e sviluppo**	€.	**0**	**0**	***0***	**0**	**0**	**0**	**0**	

COD_COGE_NI	Descrizione		Valore netto al 31/12/2017	Valore netto al 31/12/2018	Variazione	Fondo svalutazione 31/12/2017	Ulteriori trasferimenti / aggiornamenti LR23/2015	Giroconti (+/-)	Utilizzo Fondo (storno fondo svalutazioni)	Svalutazioni dell'esercizio
1.1.0.10.60.020.010.00.000	F.do Svalutazione Costi ricerca e sviluppo (Non sterilizzati)	€.	0	0	0	0				
1.1.0.10.60.020.012.00.000	F.do Svalutazione Costi ricerca e sviluppo (sterilizzati)	€.	0	0	0	0				

ESCOBA

1.1.0.10.60.030.000.00.000	**A.I.6.c) F.do Svalutazione Diritti brevetto e diritti utilizz. op.ingegno**	€.	**0**	**0**	***0***	**0**			**0**	**0**	**0**	**0**			

COD_COGE_NI	Descrizione		Valore netto al 31/12/2017	Valore netto al 31/12/2018	Variazione	Fondo svalutazione 31/12/2017	Ulteriori trasferimenti / aggiornamenti LR23/2015	Giroconti (+/-)	Utilizzo Fondo (storno fondo svalutazioni)	Svalutazioni dell'esercizio
1.1.0.10.60.030.010.00.000	F.do Svalutazione Diritti brevetto e util. Op. ingegno (Non sterilizzati)	€.	0	0	0	0				
1.1.0.10.60.030.012.00.000	F.do Svalutazione Diritti brevetto e util. Op. ingegno (Sterilizzati)	€.	0	0	0	0				

1.1.0.10.60.040.000.00.000	**A.I.6.d) F.do Svalutazione Altre immobil. Immateriali**	€.	**0**	**0**	***0***	**0**			**0**	**0**	**0**	**0**			

COD_COGE_NI	Descrizione		Valore netto al 31/12/2017	Valore netto al 31/12/2018	Variazione	Fondo svalutazione 31/12/2017	Ulteriori trasferimenti / aggiornamenti LR23/2015	Giroconti (+/-)	Utilizzo Fondo (storno fondo svalutazioni)	Svalutazioni dell'esercizio
1.1.0.10.60.040.010.00.000	F.do Svalutazione Altre immobilizz. immateriali (Non sterilizzati)	€.	0	0	0	0				
1.1.0.10.60.040.012.00.000	F.do Svalutazione Altre immobilizz. immateriali (Sterilizzati)	€.	0	0	0	0				

			Valore netto al 31/12/2017	Valore netto al 31/12/2018	Variazione										
1.1.0.20.00.000.000.00.000	**A.II. Immobilizzazioni materiali**	€.	**249,057**	**241,006**	***(8,051)***				**(1)**				**0**	Quadratura Giroconti imm. mat. in corso concluse	

			Valore netto al 31/12/2017	Valore netto al 31/12/2018	Variazione											
1.1.0.20.10.000.000.00.000	**A.II.1 Terreni**	€.	**5,273**	**5,273**	***0***	**5,273**	**0**	**0**	**0**	**0**	**0**	**0**	**0**	**0**	**0**	**0**
1.1.0.20.10.010.000.00.000	**A.II.1.a) Terreni disponibili**	€.	**6**	**6**	***0***	**6**	**0**	**0**	**0**	**0**	**0**	**0**	**0**	**0**	**0**	**0**

COD_COGE_NI	Descrizione		Valore netto al 31/12/2017	Valore netto al 31/12/2018	Variazione	Costo storico al 31/12/2017	Rivalutazione es. preced.	Svalutazioni es. preced.	Ulteriori trasferimenti / aggiornamenti LR23/2015	Giroconti (+/-)	Rivalutazione monetaria dell'esercizio	Rivalutazione economica dell'esercizio	Svalutazione dell'esercizio	Acquisizioni dell'esercizio e costruzioni in economia	Manutenzioni incrementative	Incrementi da immobil. In corso terminate	Cessioni d'esercizio (valore contabile netto)
1.1.0.20.10.010.010.00.000	Terreni disponibili (Non sterilizzati)	€.	6	6	0	6											
1.1.0.20.10.010.012.00.000	Terreni disponibili (Sterilizzati)	€.	0	0	0	0											
1.1.0.20.10.010.020.00.000	Terreni edificabili disponibili (Non sterilizzati)	€.	0	0	0	0											
1.1.0.20.10.010.022.00.000	Terreni edificabili disponibili (Sterilizzati)	€.	0	0	0	0											
1.1.0.20.10.010.030.00.000	Altri terreni disponibili (Non sterilizzati)	€.	0	0	0	0											
1.1.0.20.10.010.032.00.000	Altri terreni disponibili (Sterilizzati)	€.	0	0	0	0											

1.1.0.20.10.020.000.00.000	**A.II.1.b) Terreni indisponibili**	€.	**5,267**	**5,267**	***0***	**5,267**	**0**	**0**	**0**	**0**	**0**	**0**	**0**	**0**	**0**	**0**

COD_COGE_NI	Descrizione		Valore netto al 31/12/2017	Valore netto al 31/12/2018	Variazione	Costo storico al 31/12/2017	Rivalutazione es. preced.	Svalutazioni es. preced.	Ulteriori trasferimenti / aggiornamenti LR23/2015	Giroconti (+/-)	Rivalutazione monetaria dell'esercizio	Rivalutazione economica dell'esercizio	Svalutazione dell'esercizio	Acquisizioni dell'esercizio e costruzioni in economia	Manutenzioni incrementative	Incrementi da immobil. In corso terminate	Cessioni d'esercizio (valore contabile netto)
1.1.0.20.10.020.010.00.000	Terreni indisponibili (Non sterilizzati)	€.	5,267	5,267	0	5,267											
1.1.0.20.10.020.012.00.000	Terreni indisponibili (Sterilizzati)	€.	0	0	0	0											
1.1.0.20.10.020.020.00.000	Terreni edificabili indisponibili (Non sterilizzati)	€.	0	0	0	0											
1.1.0.20.10.020.022.00.000	Terreni edificabili indisponibili (Sterilizzati)	€.	0	0	0	0											
1.1.0.20.10.020.030.00.000	Altri terreni indisponibili (Non sterilizzati)	€.	0	0	0	0											
1.1.0.20.10.020.032.00.000	Altri terreni indisponibili (Sterilizzati)	€.	0	0	0	0											

			Valore netto al 31/12/2017	Valore netto al 31/12/2018	Variazione											
1.1.0.20.20.000.000.00.000	**A.II.2 Fabbricati**	€.	**201,025**	**192,130**	***(8,895)***				**0**							
1.1.0.20.20.010.000.00.000	**A.II.2.a) Fabbricati non strumentali (disponibili)**	€.	**918**	**842**	***(76)***				**0**							
1.1.0.20.20.010.010.00.000	**A.II.2.a.1) Fabbricati non strumentali (disponibili)**	€.	**2,511**	**2,511**	***0***	**2,511**	**0**	**0**	**0**	**0**	**0**	**0**	**0**	**0**	**0**	**0**

COD_COGE_NI	Descrizione		Valore netto al 31/12/2017	Valore netto al 31/12/2018	Variazione	Costo storico al 31/12/2017	Rivalutazione es. preced.	Svalutazioni es. preced.	Ulteriori trasferimenti / aggiornamenti LR23/2015	Giroconti (+/-)	Rivalutazione monetaria dell'esercizio	Rivalutazione economica dell'esercizio	Svalutazione dell'esercizio	Acquisizioni dell'esercizio e costruzioni in economia	Manutenzioni incrementative	Incrementi da immobil. In corso terminate	Cessioni d'esercizio (valore contabile netto)
1.1.0.20.20.010.010.10.000	Fabbricati disponibili (da reddito) - (Non sterilizzati)	€.	4	4	0	4											
1.1.0.20.20.010.010.12.000	Fabbricati disponibili (da reddito) - (Sterilizzati)	€.	2,507	2,507	0	2,507											
1.1.0.20.20.010.010.20.000	Costruzioni leggere (da reddito) - (Non sterilizzati)	€.	0	0	0	0											
1.1.0.20.20.010.010.22.000	Costruzioni leggere (da reddito) - (Sterilizzati)	€.	0	0	0	0											

1.1.0.20.20.010.020.00.000	**A.II.2.a.2) Fondo ammortamento Fabbricati (disponibili)**	€.	**1,593**	**1,669**	***76***	**1,593**	**0**	**0**	**0**	**76**		

COD_COGE_NI	Descrizione		Valore netto al 31/12/2017	Valore netto al 31/12/2018	Variazione	Fondo ammortamento 31/12/2017	Ulteriori trasferimenti / aggiornamenti LR23/2015	Giroconti (+/-)	Cessioni d'esercizio (storno fondo beni dismessi)	Ammortamenti dell'esercizio
1.1.0.20.20.010.020.10.000	F.do amm. Fabbricati disponibili (da reddito) - (Non sterilizzati)	€.	2	27	25	2				25
1.1.0.20.20.010.020.12.000	F.do amm. Fabbricati disponibili (da reddito) - (Sterilizzati)	€.	1,591	1,642	51	1,591				51
1.1.0.20.20.010.020.20.000	F.do amm. Costruzioni leggere (da reddito) - (Non sterilizzati)	€.	0	0	0	0				
1.1.0.20.20.010.020.22.000	F.do amm. Costruzioni leggere (da reddito) - (Sterilizzati)	€.	0	0	0	0				

1.1.0.20.20.020.000.00.000	**A.II.2.b) Fabbricati (indisponibili)**	€.	**200,107**	**191,288**	***(8,819)***				**0**							
1.1.0.20.20.020.010.00.000	**A.II.2.b.1) Fabbricati (indisponibili)**	€.	**332,276**	**333,415**	***1,139***	**332,276**	**0**	**0**	**0**	**0**	**0**	**0**	**0**	**15**	**0**	**1,124**	**0**

COD_COGE_NI	Descrizione		Valore netto al 31/12/2017	Valore netto al 31/12/2018	Variazione	Costo storico al 31/12/2017	Rivalutazione es. preced.	Svalutazioni es. preced.	Ulteriori trasferimenti / aggiornamenti LR23/2015	Giroconti (+/-)	Rivalutazione monetaria dell'esercizio	Rivalutazione economica dell'esercizio	Svalutazione dell'esercizio	Acquisizioni dell'esercizio e costruzioni in economia	Manutenzioni incrementative	Incrementi da immobil. In corso terminate	Cessioni d'esercizio (valore contabile netto)
1.1.0.20.20.020.010.10.000	Fabbricati indisponibili (attività istituzionale) - (Non sterilizzati)	€.	29,983	29,983	0	29,983											
1.1.0.20.20.020.010.12.000	Fabbricati indisponibili (attività istituzionale) - (Sterilizzati)	€.	301,926	303,063	1,137	301,926								13		1,124	
1.1.0.20.20.020.010.20.000	Costruzioni leggere (attività istituzionale) - (Non sterilizzati)	€.	351	351	0	351											
1.1.0.20.20.020.010.22.000	Costruzioni leggere (attività istituzionale) - (Sterilizzati)	€.	16	18	2	16								2			

1.1.0.20.20.020.020.00.000	**A.II.2.b.2) Fondo ammortamento Fabbricati (indisponibili)**	€.	**132,169**	**142,127**	***9,958***	**132,169**	**0**	**0**	**0**	**9,958**		

COD_COGE_NI	Descrizione		Valore netto al 31/12/2017	Valore netto al 31/12/2018	Variazione	Fondo ammortamento 31/12/2017	Ulteriori trasferimenti / aggiornamenti LR23/2015	Giroconti (+/-)	Cessioni d'esercizio (storno fondo beni dismessi)	Ammortamenti dell'esercizio
1.1.0.20.20.020.020.10.000	F.do amm. Fabbricati indisponibili (attività istituzionale) - (Non sterilizzati)	€.	7,509	8,331	822	7,509				822
1.1.0.20.20.020.020.12.000	F.do amm. Fabbricati indisponibili (attività istituzionale) - (Sterilizzati)	€.	124,314	133,448	9,134	124,314				9,134
1.1.0.20.20.020.020.20.000	F.do amm. Costruzioni leggere (attività istituzionale) - (Non sterilizzati)	€.	343	343	0	343				
1.1.0.20.20.020.020.22.000	F.do amm. Costruzioni leggere (attività istituzionale) - (Sterilizzati)	€.	3	5	2	3				2

			Valore netto al 31/12/2017	Valore netto al 31/12/2018	Variazione											
1.1.0.20.30.000.000.00.000	**A.II.3 Impianti e macchinari.**	€.	**13,174**	**12,024**	***(1,150)***				**0**							
1.1.0.20.30.010.000.00.000	**A.II.3.a) Impianti e macchinari.**	€.	**112,732**	**111,560**	***(1,172)***	**112,732**	**0**	**0**	**0**	**0**	**0**	**0**	**1,710**	**0**	**4**	**2,886**

COD_COGE_NI	Descrizione		Valore netto al 31/12/2017	Valore netto al 31/12/2018	Variazione	Costo storico al 31/12/2017	Rivalutazione es. preced.	Svalutazioni es. preced.	Ulteriori trasferimenti / aggiornamenti LR23/2015	Giroconti (+/-)	Rivalutazione monetaria dell'esercizio	Rivalutazione economica dell'esercizio	Svalutazione dell'esercizio	Acquisizioni dell'esercizio e costruzioni in economia	Manutenzioni incrementative	Incrementi da immobil. In corso terminate	Cessioni d'esercizio (valore contabile netto)
1.1.0.20.30.010.010.00.000	Impianti sanitari (Non sterilizzati)	€.	1,061	1,061	0	1,061											
1.1.0.20.30.010.012.00.000	Impianti sanitari (Sterilizzati)	€.	423	423	0	423											
1.1.0.20.30.010.020.00.000	Impianti elettrici ed idraulici (Non sterilizzati)	€.	1,347	1,347	0	1,347											
1.1.0.20.30.010.022.00.000	Impianti elettrici ed idraulici (Sterilizzati)	€.	232	232	0	232											

1.10.20.30.010.030.00.000	Impianti telefonici (Non sterilizzati)	€.	68	68	0	68											
1.10.20.30.010.032.00.000	Impianti telefonici (Sterilizzati)	€.	27	27	0	27											
1.10.20.30.010.040.00.000	Impianti di allarme e sicurezza (Non sterilizzati)	€.	763	763	0	763											
1.10.20.30.010.042.00.000	Impianti di allarme e sicurezza (Sterilizzati)	€.	24	24	0	24											
1.10.20.30.010.050.00.000	Altri impianti e macchinari specifici (Non sterilizzati)	€.	0	0	0	0											
1.10.20.30.010.052.00.000	Altri impianti e macchinari specifici (Sterilizzati)	€.	37,204	37,204	0	37,204											
1.10.20.30.010.060.00.000	Altri impiantie macchinari generici (Non sterilizzati)	€.	61,350	58,464	(2,886)	61,350											2,886
1.10.20.30.010.062.00.000	Altri impiantie macchinari generici (Sterilizzati)	€.	8,013	9,727	1,714	8,013							1,710		4		
1.10.20.30.010.070.00.000	Altri impianti (Non sterilizzati)	€.	1,459	1,459	0	1,459											
1.10.20.30.010.072.00.000	Altri impianti (Sterilizzati)	€.	761	761	0	761											
1.10.20.30.020.000.00.000	**A.II.3.b) Fondo ammortamento Impianti e macchinari.**	**€.**	**99,558**	**99,536**	***(22)***	**99,558**			**0**	**0**	**2,826**	**2,804**					

COD_COGE_NI	Descrizione		Valore netto al 31/12/2017	Valore netto al 31/12/2018	Variazione	Fondo ammortamento 31/12/2017			Ulteriori trasferimenti / aggiornamenti LR23/2015	Giroconti (+/-)	Cessioni d'esercizio (storno fondo beni dismessi)	Ammortamenti dell'esercizio					
1.10.20.30.020.010.00.000	F.do amm. Impianti sanitari (Non sterilizzati)	€.	802	926	124	802						124					
1.10.20.30.020.012.00.000	F.do amm. Impianti sanitari (Stellizzati)	€.	316	373	57	316						57					
1.10.20.30.020.020.00.000	F.do amm. Impianti elettrici ed idraulici (Non sterilizzati)	€.	1,242	1,255	13	1,242						13					
1.10.20.30.020.022.00.000	F.do amm. Impianti elettrici ed idraulici (Sterilizzati)	€.	101	107	6	101						6					
1.10.20.30.020.030.00.000	F.do amm. Impianti telefonici (Non sterilizzati)	€.	64	65	1	64						1					
1.10.20.30.020.032.00.000	F.do amm. Impianti telefonici (Stellizzati)	€.	24	24	0	24											
1.10.20.30.020.040.00.000	F.do amm. Impianti di allarme e sicurezza (Non sterilizzati)	€.	473	495	22	473						22					
1.10.20.30.020.042.00.000	F.do amm. Impianti di allarme e sicurezza (Sterilizzati)	€.	11	12	1	11						1					
1.10.20.30.020.050.00.000	F.do amm. Altri impianti e macchinari specifici (Non sterilizzati)	€.	0	0	0	0											
1.10.20.30.020.052.00.000	F.do amm. Altri impianti e macchinari specifici (Sterilizzati)	€.	34,049	34,537	488	34,049						488					
1.10.20.30.020.060.00.000	F.do amm. Altri impiantie macchinari generici (Non sterilizzati)	€.	56,805	54,178	(2,627)	56,805					2,826	199					
1.10.20.30.020.062.00.000	F.do amm. Altri impiantie macchinari generici (Sterilizzati)	€.	3,718	5,597	1,879	3,718						1,879					
1.10.20.30.020.070.00.000	F.do amm. Altri impianti (Non sterilizzati)	€.	1,373	1,380	7	1,373						7					
1.10.20.30.020.072.00.000	F.do amm. Altri impianti (Sterilizzati)	€.	580	587	7	580						7					

			Valore netto al 31/12/2017	Valore netto al 31/12/2018	Variazione												
1.10.20.40.000.000.00.000	**A.II.4 Attrezzature sanitarie e scientifiche**	**€.**	**7,917**	**9,166**	***1,249***						**0**						
1.10.20.40.010.000.00.000	**A.II.4.a) Attrezzature sanitarie e scientifiche**	**€.**	**49,928**	**54,194**	***4,266***	**49,928**	**0**	**0**	**0**	**0**	**0**	**0**	**4,266**	**0**	**0**	**0**

COD_COGE_NI	Descrizione		Valore netto al 31/12/2017	Valore netto al 31/12/2018	Variazione	Costo storico al 31/12/2017	Rivalutazione es. preced.	Svalutazioni es. preced.	Ulteriori trasferimenti / aggiornamenti LR23/2015	Giroconti (+/-)	Rivalutazione monetaria dell'esercizio	Rivalutazione economica dell'esercizio	Svalutazione dell'esercizio	Acquisizioni dell'esercizio e costruzioni in economia	Manutenzioni incrementative	Incrementi da immobil. In corso terminate	Cessioni d'esercizio (valore contabile netto)
1.10.20.40.010.010.00.000	Attrezzature sanitarie (Non sterilizzate)	€.	6,892	6,892	0	6,892											
1.10.20.40.010.012.00.000	Attrezzature sanitarie (Sterilizzate)	€.	3,282	3,318	36	3,282							36				
1.10.20.40.010.020.00.000	Beni per assistenza protesica (Non sterilizzate)	€.	21,627	21,627	0	21,627											
1.10.20.40.010.022.00.000	Beni per assistenza protesica (Sterilizzate)	€.	17,915	22,145	4,230	17,915							4,230				
1.10.20.40.010.080.00.000	Altre attrezzature sanitarie (Non sterilizzate)	€.	212	212	0	212											
1.10.20.40.010.082.00.000	Altre attrezzature sanitarie (Sterilizzate)	€.	0	0	0	0											
1.10.20.40.020.000.00.000	**A.II.4.b) Fondo ammortamento Attrezzature sanitarie e scientifiche**	**€.**	**42,011**	**45,028**	***3,017***	**42,011**			**0**	**0**	**0**	**3,017**					

COD_COGE_NI	Descrizione		Valore netto al 31/12/2017	Valore netto al 31/12/2018	Variazione	Fondo ammortamento 31/12/2017	Ulteriori trasferimenti / aggiornamenti LR23/2015	Giroconti (+/-)	Cessioni d'esercizio (storno fondo beni dismessi)	Ammortamenti dell'esercizio
1.10.20.40.020.010.00.000	F.do amm. Attrezzature sanitarie (Non sterilizzate)	€.	6,885	6,885	0	6,885				
1.10.20.40.020.012.00.000	F.do amm. Attrezzature sanitarie (Sterilizzate)	€.	3,054	3,168	114	3,054				114
1.10.20.40.020.020.00.000	F.do amm. Beni per assistenza protesica (Non sterilizzate)	€.	21,628	21,628	0	21,628				
1.10.20.40.020.022.00.000	F.do amm. Beni per assistenza protesica (Sterilizzate)	€.	10,232	13,135	2,903	10,232				2,903
1.10.20.40.020.080.00.000	F.do amm. Altre attrezzature sanitarie (Non sterilizzate)	€.	212	212	0	212				
1.10.20.40.020.082.00.000	F.do amm. Altre attrezzature sanitarie (Sterilizzate)	€.	0	0	0	0				

			Valore netto al 31/12/2017	Valore netto al 31/12/2018	Variazione												
1.10.20.50.000.000.00.000	**A.II.5 Mobili ed arredi**	**€.**	**5,530**	**5,686**	***156***						**0**						
1.10.20.50.010.000.00.000	**A.II.5.a) Mobili ed arredi**	**€.**	**39,577**	**40,808**	***1,231***	**39,577**	**0**	**0**	**0**	**0**	**0**	**0**	**0**	**298**	**0**	**1,053**	**120**

COD_COGE_NI	Descrizione		Valore netto al 31/12/2017	Valore netto al 31/12/2018	Variazione	Costo storico al 31/12/2017	Rivalutazione es. preced.	Svalutazioni es. preced.	Ulteriori trasferimenti / aggiornamenti LR23/2015	Giroconti (+/-)	Rivalutazione monetaria dell'esercizio	Rivalutazione economica dell'esercizio	Svalutazione dell'esercizio	Acquisizioni dell'esercizio e costruzioni in economia	Manutenzioni incrementative	Incrementi da immobil. In corso terminate	Cessioni d'esercizio (valore contabile netto)
1.10.20.50.010.010.00.000	Mobili , arredi e attrezzature ufficio (Non sterilizzati)	€.	480	480	0	480											
1.10.20.50.010.012.00.000	Mobili , arredi e attrezzature ufficio (Sterilizzati)	€.	261	261	0	261											
1.10.20.50.010.020.00.000	Scaffalature (Non sterilizzati)	€.	431	431	0	431											
1.10.20.50.010.022.00.000	Scaffalature (Sterilizzati)	€.	79	79	0	79											
1.10.20.50.010.030.00.000	Mobili ed arredi diversi (Non sterilizzati)	€.	21,350	21,230	(120)	21,350											120
1.10.20.50.010.032.00.000	Mobili ed arredi diversi (Sterilizzati)	€.	16,976	18,327	1,351	16,976								298		1,053	
1.10.20.50.010.050.00.000	Altri mobili e arredi (Non sterilizzati)	€.	0	0	0	0											
1.10.20.50.010.052.00.000	Altri mobili e arredi (Sterilizzati)	€.	0	0	0	0											
1.10.20.50.020.000.00.000	**A.II.5.b) Fondo ammortamento Mobili ed arredi**	**€.**	**34,047**	**35,122**	***1,075***	**34,047**			**0**	**0**	**115**	**1,190**					

COD_COGE_NI	Descrizione		Valore netto al 31/12/2017	Valore netto al 31/12/2018	Variazione	Fondo ammortamento 31/12/2017	Ulteriori trasferimenti / aggiornamenti LR23/2015	Giroconti (+/-)	Cessioni d'esercizio (storno fondo beni dismessi)	Ammortamenti dell'esercizio
1.10.20.50.020.010.00.000	F.do amm. Mobili , arredi e attrezzature ufficio (Non sterilizzati)	€.	476	479	3	476				3
1.10.20.50.020.012.00.000	F.do amm. Mobili , arredi e attrezzature ufficio (Sterilizzati)	€.	249	253	4	249				4
1.10.20.50.020.020.00.000	F.do amm. Scaffalature (Non sterilizzati)	€.	386	392	6	386				6
1.10.20.50.020.022.00.000	F.do amm. Scaffalature (Stellizzati)	€.	35	52	17	35				17
1.10.20.50.020.030.00.000	F.do amm. Mobili ed arredi diversi (Non sterilizzati)	€.	19,395	19,462	67	19,395			115	182
1.10.20.50.020.032.00.000	F.do amm. Mobili ed arredi diversi (Sterilizzati)	€.	13,506	14,484	978	13,506				978
1.10.20.50.020.050.00.000	F.do amm. Altri mobili e arredi (Non sterilizzati)	€.	0	0	0	0				
1.10.20.50.020.052.00.000	F.do amm. Altri mobili e arredi (Sterilizzati)	€.	0	0	0	0				

			Valore netto al 31/12/2017	Valore netto al 31/12/2018	Variazione												
1.10.20.60.000.000.00.000	**A.II.6 Automezzi**	**€.**	**201**	**132**	***(69)***						**0**						
1.10.20.60.010.000.00.000	**A.II.6.a) Automezzi**	**€.**	**1,375**	**1,375**	***0***	**1,375**	**0**	**0**	**0**	**0**	**0**	**0**	**0**	**0**	**0**	**0**	**0**

COD_COGE_NI	Descrizione		Valore netto al 31/12/2017	Valore netto al 31/12/2018	Variazione	Costo storico al 31/12/2017	Rivalutazione es. preced.	Svalutazioni es. preced.	Ulteriori trasferimenti / aggiornamenti LR23/2015	Giroconti (+/-)	Rivalutazione monetaria dell'esercizio	Rivalutazione economica dell'esercizio	Svalutazione dell'esercizio	Acquisizioni dell'esercizio e costruzioni in economia	Manutenzioni incrementative	Incrementi da immobil. In corso terminate	Cessioni d'esercizio (valore contabile netto)
1.10.20.60.010.010.00.000	Automezzi (Non sterilizzati)	€.	514	514	0	514											
1.10.20.60.010.012.00.000	Automezzi (Sterilizzati)	€.	0	0	0	0											
1.10.20.60.010.020.00.000	Ambulanze utilizzate per il 118 (Non sterilizzati)	€.	0	0	0	0											
1.10.20.60.010.022.00.000	Ambulanze utilizzate per il 118 (Sterilizzati)	€.	0	0	0	0											
1.10.20.60.010.030.00.000	Altre ambulanze (Non sterilizzati)	€.	351	351	0	351											
1.10.20.60.010.032.00.000	Altre ambulanze (Sterilizzati)	€.	258	258	0	258											
1.10.20.60.010.040.00.000	Altri mezzi di trasporto* (Non sterilizzati)	€.	29	29	0	29											
1.10.20.60.010.042.00.000	Altri mezzi di trasporto* (Sterilizzati)	€.	8	8	0	8											
1.10.20.60.010.050.00.000	Altri automezzi (Non sterilizzati)	€.	215	215	0	215											
1.10.20.60.010.052.00.000	Altri automezzi (Stellizzati)	€.	0	0	0	0											

* Sono da comprendere in questa voce anche le autovetture di servizio ed i motoveicoli.

Copia A.B.

1.10.20.60.020.000.00.000	**A.II.6.b) Fondo ammortamento Automezzi**	€.	**1,174**	**1,243**	***69***	**1,174**			**0**	**0**	**0**	**69**			

COD_COGE_NI	Descrizione		Valore netto al 31/12/2017	Valore netto al 31/12/2018	Variazione	Fondo ammortamento 31/12/2017	Ulteriori trasferimenti / aggiornamenti LR23/2015	Giroconti (+/-)	Cessioni d'esercizio (storno fondo beni dismessi)	Ammortamenti dell'esercizio
1.10.20.60.020.010.00.000	F.do amm. Automezzi (Non sterilizzati)	€.	497	497	0	497				
1.10.20.60.020.012.00.000	F.do amm. Automezzi (Sterilizzati)	€.	4	8	4	4				4
1.10.20.60.020.020.00.000	F.do amm. Ambulanze utilizzate per il 118 (Non sterilizzati)	€.	0	0	0	0				
1.10.20.60.020.022.00.000	F.do amm. Ambulanze utilizzate per il 118 (Sterilizzati)	€.	0	0	0	0				
1.10.20.60.020.030.00.000	F.do amm. Altre ambulanze (Non sterilizzati)	€.	351	351	0	351				
1.10.20.60.020.032.00.000	F.do amm. Altre ambulanze (Sterilizzati)	€.	70	135	65	70				65
1.10.20.60.020.040.00.000	F.do amm. Altri mezzi di trasporto* (Non sterilizzati)	€.	29	29	0	29				
1.10.20.60.020.042.00.000	F.do amm. Altri mezzi di trasporto* (Sterilizzati)	€.	8	8	0	8				
1.10.20.60.020.050.00.000	F.do amm. Altri automezzi (Non sterilizzati)	€.	215	215	0	215				
1.10.20.60.020.052.00.000	F.do amm. Altri automezzi (Sterilizzati)	€.	0	0	0	0				

			Valore netto al 31/12/2017	Valore netto al 31/12/2018	Variazione		
1.10.20.70.000.000.00.000	**A.II.7 Oggetti d'arte**	€.	**122**	127	***5***	**0**	

1.10.20.70.010.000.00.000	**A.II.7.a) Oggetti d'arte**	€.	**122**	**127**	5	122	**0**	**0**	**0**	**0**	**0**	**0**	**0**	**0**	**0**	**0**

COD_COGE_NI	Descrizione		Valore netto al 31/12/2017	Valore netto al 31/12/2018	Variazione	Costo storico al 31/12/2017	Rivalutazione es. preced.	Svalutazioni es. preced.	Ulteriori trasferimenti / aggiornamenti LR23/2015	Giroconti (+/-)	Rivalutazione monetaria dell'esercizio	Rivalutazione economica dell'esercizio	Svalutazione dell'esercizio	Acquisizioni dell'esercizio e costruzioni in economia	Manutenzioni incrementative	Incrementi da immobil. In corso terminate	Cessioni d'esercizio (valore contabile netto)
1.10.20.70.010.010.00.000	Oggetti d'arte	€.	122	127	5	122								5			

			Valore netto al 31/12/2017	Valore netto al 31/12/2018	Variazione												
1.10.20.80.000.000.00.000	**A.II.8 Altre immobilizzazioni materiali**	€.	**279**	**175**	***(104)***				**0**								
1.10.20.80.010.000.00.000	**A.II.8.a) Altre immobilizzazioni materiali**	€.	**10,745**	**10,750**	***5***	**10,745**	**0**	**0**	**0**	**0**	**0**	**0**	**0**	**32**	**0**	**0**	**27**

COD_COGE_NI	Descrizione		Valore netto al 31/12/2017	Valore netto al 31/12/2018	Variazione	Costo storico al 31/12/2017	Rivalutazione es. preced.	Svalutazioni es. preced.	Ulteriori trasferimenti / aggiornamenti LR23/2015	Giroconti (+/-)	Rivalutazione monetaria dell'esercizio	Rivalutazione economica dell'esercizio	Svalutazione dell'esercizio	Acquisizioni dell'esercizio e costruzioni in economia	Manutenzioni incrementative	Incrementi da immobil. In corso terminate	Cessioni d'esercizio (valore contabile netto)
1.10.20.80.010.010.00.000	Elaboratori e personal computer e altre attrezzature EDP (Non sterilizzate)	€.	3,848	3,821	(27)	3,848											27
1.10.20.80.010.012.00.000	Elaboratori e personal computer e altre attrezzature EDP (Sterilizzati)	€.	592	624	32	592								32			
1.10.20.80.010.020.00.000	Macchine ufficio ordinarie (Non sterilizzati)	€.	0	0	0	0											
1.10.20.80.010.022.00.000	Macchine ufficio ordinarie (Sterilizzati)	€.	0	0	0	0											
1.10.20.80.010.030.00.000	Macchine ufficio elettriche ed elettroniche (Non sterilizzati)	€.	49	49	0	49											
1.10.20.80.010.032.00.000	Macchine ufficio elettriche ed elettroniche (Sterilizzati)	€.	81	81	0	81											
1.10.20.80.010.040.00.000	Altri beni materiali da ammortizzare gestione caratteristica (Non sterilizzati)	€.	5	5	0	5											
1.10.20.80.010.042.00.000	Altri beni materiali da ammortizzare gestione caratteristica (Sterilizzati)	€.	148	148	0	148											
1.10.20.80.010.050.00.000	Altri beni materiali da ammortizzare gestione non caratteristica (Non sterilizzati)	€.	0	0	0	0											
1.10.20.80.010.052.00.000	Altri beni materiali da ammortizzare gestione non caratteristica (Sterilizzati)	€.	0	0	0	0											
1.10.20.80.010.060.00.000	Altri beni (Non sterilizzati)	€.	5,962	5,962	0	5,962											
1.10.20.80.010.062.00.000	Altri beni (Sterilizzati)	€.	60	60	0	60											

Sono da comprendere in questa voce anche le attrezzature generiche.

1.10.20.80.020.000.00.000	**A.II.8.b) Fondo ammortamento Altre immobilizz. Materiali**	€.	**10,466**	**10,575**	***109***	**10,466**	**0**	**0**	**27**	**136**

COD_COGE_NI	Descrizione		Valore netto al 31/12/2017	Valore netto al 31/12/2018	Variazione	Fondo ammortamento 31/12/2017	Ulteriori trasferimenti / aggiornamenti LR23/2015	Giroconti (+/-)	Cessioni d'esercizio (storno fondo beni dismessi)	Ammortamenti dell'esercizio
1.10.20.80.020.010.00.000	F.do amm. Elaboratori e personal computer e altre attrezzature EDP (Non sterilizzati)	€.	3,750	3,792	42	3,750			27	69
1.10.20.80.020.012.00.000	F.do amm. Elaboratori e personal computer e altre attrezzature EDP (Sterilizzati)	€.	414	479	65	414				65
1.10.20.80.020.020.00.000	F.do amm. Macchine ufficio ordinarie (Non sterilizzati)	€.	0	0	0	0				
1.10.20.80.020.022.00.000	F.do amm. Macchine ufficio ordinarie (Sterilizzati)	€.	0	0	0	0				
1.10.20.80.020.030.00.000	F.do amm. Macchine ufficio elettriche ed elettroniche (Non sterilizzati)	€.	49	49	0	49				
1.10.20.80.020.032.00.000	F.do amm. Macchine ufficio elettriche ed elettroniche (Sterilizzati)	€.	81	81	0	81				
1.10.20.80.020.040.00.000	F.do amm. Altri beni materiali da ammortizzare gestione caratteristica (Non sterilizzati)	€.	5	5	0	5				
1.10.20.80.020.042.00.000	F.do amm. Altri beni materiali da ammortizzare gestione caratteristica (Sterilizzati)	€.	145	147	2	145				2
1.10.20.80.020.050.00.000	F.do amm. Altri beni materiali da ammortizzare gestione non caratteristica (Non sterilizzati)	€.	0	0	0	0				
1.10.20.80.020.052.00.000	F.do amm. Altri beni materiali da ammortizzare gestione non caratteristica (Sterilizzati)	€.	0	0	0	0				
1.10.20.80.020.060.00.000	F.do amm. Altri beni (Non sterilizzati)	€.	5,962	5,962	0	5,962				
1.10.20.80.020.062.00.000	F.do amm. Altri beni (Sterilizzati)	€.	60	60	0	60				

Sono da comprendere in questa voce anche le attrezzature generiche.

			Valore netto al 31/12/2017	Valore netto al 31/12/2018	Variazione												
1.10.20.90.000.000.00.000	**A.II.9 Immobilizzazioni in corso ed acconti**	€.	**15,536**	**16,293**	***757***	**15,536**	**0**	**0**	**0**	**(1)**	**0**	**0**	**0**	**2,939**	**0**	**0**	**2,181**

COD_COGE_NI	Descrizione		Valore netto al 31/12/2017	Valore netto al 31/12/2018	Variazione	Costo storico al 31/12/2017	Rivalutazione monetaria es. preced.	Svalutazioni es. preced.	Ulteriori trasferimenti / aggiornamenti LR23/2015	Giroconti (+/-)	Rivalutazione monetaria dell'esercizio	Rivalutazione economica dell'esercizio	Svalutazione dell'esercizio	Capitalizzazioni dell'esercizio	Manutenzioni incrementative	Interessi capitalizzati dell'esercizio	Valore definitivo (*) cespite completato
1.10.20.90.010.000.00.000	Immobilizzazioni materiali in corso di esecuzione	€.	15,536	16,293	757	15,536				(1)				2,939			2,181
1.10.20.90.020.000.00.000	Fornitori conto anticipi per acquisto immobilizzazioni materiali	€.	0	0	0	0											
1.10.20.90.030.000.00.000	Altre immobilizzazioni in corso	€.	0	0	0	0											

(*) Il valore definitivo del cespite completato è pari al totale delle capitalizzazioni effettuate ed ha contropartita (in Dare) nella rispettiva voce di bilancio in cui va indicato il cespite finito.

			Valore netto al 31/12/2017	Valore netto al 31/12/2018	Variazione	
1.10.20.98.000.000.00.000	**A.II.10 F.do Svalutazione immobilizzazioni materiali**	€.	**0**	**0**	***0***	**0**
1.10.20.98.010.000.00.000	**A.II.10.a) F.do Svalutazione Terreni**	€.	**0**	**0**	***0***	**0**

COD_COGE_NI	Descrizione		Valore netto al 31/12/2017	Valore netto al 31/12/2018	Variazione	Fondo svalutazione 31/12/2017	Ulteriori trasferimenti / aggiornamenti LR23/2015	Giroconti (+/-)	Utilizzo Fondo (storno fondo svalutazioni)	Svalutazioni dell'esercizio
1.10.20.98.010.010.00.000	F.do Svalutazione Terreni Disponibili (Non sterilizzati)	€.	0	0	0	0				
1.10.20.98.010.012.00.000	F.do Svalutazione Terreni Disponibili (sterilizzati)	€.	0	0	0	0				
1.10.20.98.010.020.00.000	F.do Svalutazione Terreni Indisponibili (Non sterilizzati)	€.	0	0	0	0				
1.10.20.98.010.022.00.000	F.do Svalutazione Terreni Indisponibili (sterilizzati)	€.	0	0	0	0				

1.10.20.98.020.000.00.000	**A.II.10.b) F.do Svalutazione Fabbricati**	€.	**0**	**0**	***0***	**0**	**0**	**0**	**0**	**0**

COD_COGE_NI	Descrizione		Valore netto al 31/12/2017	Valore netto al 31/12/2018	Variazione	Fondo svalutazione 31/12/2017	Ulteriori trasferimenti / aggiornamenti LR23/2015	Giroconti (+/-)	Utilizzo Fondo (storno fondo svalutazioni)	Svalutazioni dell'esercizio
1.10.20.98.020.010.00.000	F.do Svalutazione Fabbricati Disponibili (Non sterilizzati)	€.	0	0	0	0				
1.10.20.98.020.012.00.000	F.do Svalutazione Fabbricati Disponibili (Sterilizzati)	€.	0	0	0	0				
1.10.20.98.020.020.00.000	F.do Svalutazione Fabbricati Indisponibili (Non steilizzati)	€.	0	0	0	0				
1.10.20.98.020.022.00.000	F.do Svalutazione Fabbricati Indisponibili (sterilizzati)	€.	0	0	0	0				

1.10.20.98.030.000.00.000	**A.II.10.c) F.do Svalutazione Impianti e macchinari**	€.	**0**	**0**	***0***	**0**	**0**	**0**	**0**	**0**

PROGETTO ARIA

COD_COGE_NI	Descrizione		Valore netto al 31/12/2017	Valore netto al 31/12/2018	Variazione	Fondo svalutazione 31/12/2017	Ulteriori trasferimenti / aggiornamenti LR23/2015	Giroconti (+/-)	Utilizzo Fondo (storno fondo svalutazioni)	Svalutazioni dell'esercizio
1.1.0.20.98.030.010.00.000	F.do Svalutazione Impianti e macchinari (Non sterilizzati)	€.	0	0	0	0				
1.1.0.20.98.030.012.00.000	F.do Svalutazione Impianti e macchinari (sterilizzati)	€.	0	0	0	0				
1.1.0.20.98.040.000.00.000	**A.II.10.d) F.do Svalutazione Attrezzature sanitarie e scientifiche**	€.	**0**	**0**	***0***	**0**	**0**	**0**	**0**	**0**

COD_COGE_NI	Descrizione		Valore netto al 31/12/2017	Valore netto al 31/12/2018	Variazione	Fondo svalutazione 31/12/2017	Ulteriori trasferimenti / aggiornamenti LR23/2015	Giroconti (+/-)	Utilizzo Fondo (storno fondo svalutazioni)	Svalutazioni dell'esercizio
1.1.0.20.98.040.010.00.000	F.do Svalutazione Attrezz. Sanitarie e scientifiche (Non sterilizzati)	€.	0	0	0	0				
1.1.0.20.98.040.012.00.000	F.do Svalutazione Attrezz. Sanitarie e scientifiche (Sterilizzati)	€.	0	0	0	0				
1.1.0.20.98.040.020.00.000	F.do Svalutazione Beni per assistenza protesica (Non sterilizzati)	€.	0	0	0	0				
1.1.0.20.98.040.022.00.000	F.do Svalutazione Beni per assistenza protesica (Sterilizzati)	€.	0	0	0	0				
1.1.0.20.98.050.000.00.000	**A.II.10.e) F.do Svalutazione Mobili e arredi**	€.	**0**	**0**	***0***	**0**	**0**	**0**	**0**	**0**

COD_COGE_NI	Descrizione		Valore netto al 31/12/2017	Valore netto al 31/12/2018	Variazione	Fondo svalutazione 31/12/2017	Ulteriori trasferimenti / aggiornamenti LR23/2015	Giroconti (+/-)	Utilizzo Fondo (storno fondo svalutazioni)	Svalutazioni dell'esercizio
1.1.0.20.98.050.010.00.000	F.do Svalutazione Mobili e arredi (Non sterilizzati)	€.	0	0	0	0				
1.1.0.20.98.050.012.00.000	F.do Svalutazione Mobili e arredi (sterilizzati)	€.	0	0	0	0				
1.1.0.20.98.060.000.00.000	**A.II.10.f) F.do Svalutazione Automezzi**	€.	**0**	**0**	***0***	**0**	**0**	**0**	**0**	**0**

COD_COGE_NI	Descrizione		Valore netto al 31/12/2017	Valore netto al 31/12/2018	Variazione	Fondo svalutazione 31/12/2017	Ulteriori trasferimenti / aggiornamenti LR23/2015	Giroconti (+/-)	Utilizzo Fondo (storno fondo svalutazioni)	Svalutazioni dell'esercizio
1.1.0.20.98.060.010.00.000	F.do Svalutazione Automezzi (Non sterilizzati)	€.	0	0	0	0				
1.1.0.20.98.060.012.00.000	F.do Svalutazione Automezzi (sterilizzati)	€.	0	0	0	0				
1.1.0.20.98.070.000.00.000	**A.II.10.g) F.do Svalutazione Oggetti d'arte**	€.	**0**	**0**	***0***	**0**	**0**	**0**	**0**	**0**

COD_COGE_NI	Descrizione		Valore netto al 31/12/2017	Valore netto al 31/12/2018	Variazione	Fondo svalutazione 31/12/2017	Ulteriori trasferimenti / aggiornamenti LR23/2015	Giroconti (+/-)	Utilizzo Fondo (storno fondo svalutazioni)	Svalutazioni dell'esercizio
1.1.0.20.98.070.010.00.000	F.do Svalutazione Oggetti d'arte	€.	0	0	0	0				
1.1.0.20.98.080.000.00.000	**A.II.10.h) F.do Svalutazione Altre immobil. Materiali**	€.	**0**	**0**	***0***	**0**	0	**0**	**0**	**0**

COD_COGE_NI	Descrizione		Valore netto al 31/12/2017	Valore netto al 31/12/2018	Variazione	Fondo svalutazione 31/12/2017	Ulteriori trasferimenti / aggiornamenti LR23/2015	Giroconti (+/-)	Utilizzo Fondo (storno fondo svalutazioni)	Svalutazioni dell'esercizio
1.1.0.20.98.080.010.00.000	F.do Svalutazione Altre immobil. materiali (Non sterilizzati)	€.	0	0	0	0				
1.1.0.20.98.080.012.00.000	F.do Svalutazione Altre immobil. materiali (sterilizzati)	€.	0	0	0	0				

			Valore netto al 31/12/2017	Valore netto al 31/12/2018	Variazione
1.1.0.30.00.000.000.00.000	**A.III. Immobilizzazioni finanziarie.**	€.	**0**	**0**	***0***
1.1.0.30.10.000.000.00.000	**A.III.1 Crediti Finanziari**	€.	**0**	**0**	***0***

COD_COGE_NI	Descrizione		Valore netto al 31/12/2017	Valore netto al 31/12/2018	Variazione	Valore iniziale LORDO al 31/12/2017	Incrementi dell'esercizio: Giroconti crediti es. preced. (riclassific. e rettifiche)(+/-)	Incrementi dell'esercizio: Incrementi dell'esercizio	Decrementi dell'esercizio: Decrementi per valori sorti in es. precedenti	Ulteriori trasferimenti / aggiornamenti LR23/2015	Decrementi dell'esercizio: Decrementi per valori sorti nell'esercizio	Valore finale LORDO al 31/12/2018	Fondo svalutazione crediti al 31/12/2017	Utilizzo del fondo	Accantonamento al fondo	Fondo svalutazione crediti al 31/12/2018	VALORE NOMINALE DEI CREDITI AL 31/12/2018 PER ANNO DI FORMAZIONE: Anno X-4 e precedenti	Anno X-3	Anno X-2	Anno X-1	Anno X	VALORE NETTO DEI CREDITI AL 31/12/2018 PER SCADENZA: Entro 12 mesi	Tra 1 e 5 anni	Oltre 5 anni
1.1.0.30.10.010.000.00.000	A.III.1.a) Crediti finanziari v/Stato	€.	0	0	0	0						0	0			0					0	0		
1.1.0.30.10.020.000.00.000	A.III.1.b) Crediti finanziari v/Regione	€.	0	0	0	0						0	0			0					0	0		
1.1.0.30.10.030.000.00.000	A.III.1.c) Crediti finanziari v/Partecipate	€.	0	0	0	0						0	0			0					0	0		
1.1.0.30.10.040.000.00.000	A.III.1.d) Crediti finanziari v/Altri	€.	0	0	0	0						0	0			0					0	0		
1.1.0.30.20.000.000.00.000	**A.III.2 Titoli**	€.	**0**	**0**	***0***	**0**	**0**	**0**	**0**	**0**	**0**	**0**	**0**	**0**	**0**	**0**								
1.1.0.30.20.010.000.00.000	**A.III.2.a) Partecipazioni**	€.	**0**	**0**	***0***	**0**	**0**	**0**	**0**	**0**	**0**	**0**	**0**	**0**	**0**	**0**								

COD_COGE_NI	Descrizione		Valore netto al 31/12/2017	Valore netto al 31/12/2018	Variazione	Costo storico al 31/12/2017	Rivalutazione es. preced.	Svalutazioni es. preced.	Valore iniziale	Ulteriori trasferimenti / aggiornamenti LR23/2015	Giroconti (+/-)	Rivalutazione dell'esercizio	Svalutazione dell'esercizio	Acquisizioni dell'esercizio e conferimenti	Cessioni d'esercizio (valore contabile netto)	Valore contabile	Quadratura con scheda Dettaglio_SP
1.1.0.30.20.010.010.00.000	Partecipazioni in imprese controllate	€.	0	0	0	0			0		0	0	0	0	0	0	OK
1.1.0.30.20.010.015.00.000	Partecipazioni in imprese collegate	€.	0	0	0	0			0		0	0	0	0	0	0	OK
1.1.0.30.20.010.020.00.000	Partecipazioni in altre imprese	€.	0	0	0	0			0		0	0	0	0	0	0	OK
	Per Input vedi tabelle foglio Dettaglio_SP-San (Riga C134)																
1.1.0.30.20.020.000.00.000	**A.III.2.b) Altri Titoli**	€.	**0**	**0**	***0***	**0**	**0**	**0**	**0**	**0**	**0**	**0**	**0**	**0**	**0**	**0**	

COD_COGE_NI	Descrizione		Valore netto al 31/12/2017	Valore netto al 31/12/2018	Variazione	Costo storico al 31/12/2017	Rivalutazione es. preced.	Svalutazioni es. preced.	Valore iniziale	Ulteriori trasferimenti / aggiornamenti LR23/2015	Giroconti (+/-)	Rivalutazione dell'esercizio	Svalutazione dell'esercizio	Acquisizioni dell'esercizio e conferimenti	Cessioni d'esercizio (valore contabile netto)	Valore contabile
1.1.0.30.20.020.010.00.000	A.III.2.b.1) Titoli di Stato	€.	0	0	0	0			0							0
1.1.0.30.20.020.020.00.000	A.III.2.b.2) Altre Obbligazioni	€.	0	0	0	0			0							0
1.1.0.30.20.020.030.00.000	A.III.2.b.3) Titoli azionari quotati in Borsa	€.	0	0	0	0			0							0
1.1.0.30.20.020.040.00.000	A.III.2.b.4) Titoli diversi	€.	0	0	0	0			0							0
1.20.00.00.000.000.00.000	**B) ATTIVO CIRCOLANTE.**	€.	**237,786**	**267,183**	**29,397**											

			Valore netto al 31/12/2017	Valore netto al 31/12/2018	Variazione
1.20.10.00.000.000.00.000	**B.I. Rimanenze**	€.	**11,111**	**12,471**	***1,360***
1.20.10.10.000.000.00.000	**B.I.1 Rimanenze di materiale sanitario**	€.	**10,279**	**11,690**	***1,411***

COD_COGE_NI	Descrizione		Valore netto al 31/12/2017	Valore netto al 31/12/2018	Variazione	Rimanenze iniziali (al netto Fdo Svalut. Magazzino)	Giroconti e Riclassificazioni (+/-)	Acquisti d'esercizio	Utilizzi / Decrementi del F.do Svalutazione Magazzino	Ulteriori trasferimenti / aggiornamenti LR23/2015	Incrementi del F.do Svalutazione Magazzino	Consumi d'esercizio	Rimanenze finali (al netto F.do Svalut. Magazzino)	di cui Rim. Fin. presso terzi per distribuzione per nome e per conto	di cui Rim. Finali di reparto
						10,279	**0**	**123,469**	**0**	**0**	**0**	**122,058**	**11,690**	**7**	**5,293**
1.20.10.10.010.010.01.000	Farmaceutici: Specialità Medicinali (File F compreso HCV)	€.													
1.20.10.10.010.010.01.050	Farmaceutici: Specialità Medicinali (File F escluso HCV)	€.	3,095	4,627	1,532	3,095		41,853				40,321	4,627		
1.20.10.10.010.010.01.070	Farmaceutici: Specialità Medicinali (HCV)	€.	314	289	(25)	314		1,141				1,166	289		
1.20.10.10.010.010.02.000	Farmaceutici: Specialità Medicinali (altro: farmaci ospedalieri)	€.	1,388	932	(456)	1,388		8,229				8,685	932	2	1,145
1.20.10.10.010.020.00.000	Farmaceutici: Specialità Medicinali (Doppio Canale ex Nota CUF 37)	€.	0	0	0	0		5,290				5,290	0		
1.20.10.10.010.030.00.000	Farmaceutici: Specialità Medicinali (Primo Ciclo terapeutico D.G.R. 10246/02)	€.	0	0	0	0		52				52	0		
1.20.10.10.010.810.00.000	Farmaceutici: Specialità Medicinali da Asl/Ao/Fondazioni della Regione	€.	0	0	0	0							0		
1.20.10.10.010.820.00.000	Farmaceutici: Specialità Medicinali (Doppio Canale ex Nota CUF 37) da Asl/Ao/Fondazioni della Regione	€.	0	0	0	0							0		
1.20.10.10.020.010.00.000	Farmaceutici: Ossigeno	€.	6	5	(1)	6		270				271	5		1
1.20.10.10.020.020.00.000	Farmaceutici: Ossigeno (Doppio Canale)	€.	7	7	0	7		1,660				1,660	7		
1.20.10.10.020.810.00.000	Farmaceutici: Ossigeno da Asl/Ao/Fondazioni della Regione	€.	0	0	0	0							0		

ASP - BRA

COD_COGE_NI	Descrizione		Valore netto al 31/12/2017	Valore netto al 31/12/2018	Variazione																
1.20.10.10.020.820.00.000	Farmaceutici: Ossigeno (Doppio Canale) da Asl/Ao/Fondazioni della Regione	€.	0	0	0	0							0								
1.20.10.10.025.010.00.000	Farmaceutici: Specialità Medicinali SENZA AIC	€.	34	35	1	34		147				146	35		11						
1.20.10.10.025.020.00.000	Farmaceutici: Galenici e altri medicinali SENZA AIC	€.	26	12	(14)	26		449				463	12		12						
1.20.10.10.025.030.00.000	Farmaceutici: Ossigeno e gas medicali SENZA AIC	€.	0	0	0	0		103				103	0								
1.20.10.10.030.010.00.000	Emodeitvati	€.	0	0	0	0							0								
1.20.10.10.030.012.00.000	Emodeitvati da Privati [SOLAMENTE OVE GESTITI NELL'AMBITO DEL CONSORZIO INTERREGIONALE]	€.	0	0	0	0							0								
1.20.10.10.030.020.00.000	Emodeitvati (Doppio Canale ex Nota CUF 37)	€.	192	193	1	192		2,501				2,500	193								
1.20.10.10.030.810.00.000	Emodeitvati da Asl/Ao/Fondazioni della Regione [ESCLUSI EMODERIVATI GESTITI VIA CONSORZIO INTERREGIONALE]	€.	0	0	0	0							0								
1.20.10.10.030.812.00.000	Emodeitvati da Asl/Ao/Fondazioni della Regione [SOLAMENTE OVE GESTITI NELL'AMBITO DEL CONSORZIO INTERREGIONALE]	€.	17	5	(12)	17		555				567	5								
1.20.10.10.030.815.00.000	Emodeitvati da Az. Pubbliche ExtraRegione [SOLAMENTE OVE GESTITI NELL'AMBITO DEL CONSORZIO INTERREGIONALE]	€.	0	0	0	0							0								
1.20.10.10.030.820.00.000	Emodeitvati (Doppio Canale ex Nota CUF 37) da Asl/Ao/Fondazioni della Regione	€.	0	0	0	0							0								
1.20.10.10.030.900.00.000	Emodeitvati di produzione regionale	€.	0	0	0	0							0								
1.20.10.10.040.010.00.000	Prodotti dietetici	€.	20	10	(10)	20		775				785	10	5	3						
1.20.10.10.050.010.00.000	Dispositivi medico diagnostici in vitro: Materiali diagnostici - Cnd: W	€.	216	188	(28)	216		1,020				1,048	188		143						
1.20.10.10.050.020.00.000	Dispositivi medici: Materiali diagnostici (materiale per apparecchiature sanitare e relativi componenti.) Cnd: Z	€.	213	221	8	213		2,150				2,142	221		188						
1.20.10.10.050.030.00.000	Prodotti chimici: Materiali diagnostici (senza Cnd)	€.	33	40	7	33		52				45	40		34						
1.20.10.10.060.010.00.000	Dispositivi medici: Presidi chirurgici e materiali sanitari - Cnd: A; B; D; G; H; K; L; M; N; Q; R; S; T; U; V; Y	€.	2,653	2,669	16	2,653		16,094				16,078	2,669		2,112						
1.20.10.10.060.020.00.000	Dispositivi per appar. Cardiocircolatorio Cnd: C	€.	404	414	10	404		3,300				3,290	414		282						
1.20.10.10.060.030.00.000	Dispositivi medici con repertorio e senza CND (tipo 2, kit)	€.	18	23	5	18		3,795				3,790	23		20						
1.20.10.10.060.040.00.000	Dispositivi medici non registrati in Italia (senza repertorio e con CND assimilabile)	€.	39	24	(15)	39		160				175	24		18						
1.20.10.10.070.010.00.000	Materiale chirurgico e prodotti per uso veterinario	€.	0	0	0	0							0								
1.20.10.10.080.010.00.000	Materiali protesici (c.d. protesica "Maggiore") [compilazione ASL] - Cnd: Y	€.	0	0	0	0							0								
1.20.10.10.080.020.00.000	Materiali protesici (c.d. protesica "Minore") [compilazione ASL] - Cnd: T04	€.	0	0	0	0							0								
1.20.10.10.080.030.00.000	Dispositivi medici impiantabili attivi: Materiali protesici (endoprotesi) [compilazione AO-Irccs] - Cnd: J	€.	198	150	(48)	198		5,150				5,198	150		148						
1.20.10.10.080.040.00.000	Dispositivi medici: Materiali protesici (endoprotesi non attive) [compilazione AO-Irccs] - Cnd: P	€.	149	296	147	149		7,308				7,161	296		279						
1.20.10.10.090.010.00.000	Dispositivi medici: Materiali per emodialisi - Cnd: F	€.	282	292	10	282		1,465				1,455	292		185						
1.20.10.10.100.010.00.000	Materiali per la profilassi igienico-sanitari: sieri	€.	0	0	0	0							0								
1.20.10.10.100.020.00.000	Materiali per la profilassi igienico-sanitari: vaccini	€.	563	778	215	563		3,950				3,735	778		285						
1.20.10.10.120.010.00.000	Prodotti farmaceutici per uso veterinario	€.	0	0	0	0							0								
1.20.10.10.130.010.00.000	Sangue ed emocomponenti	€.	0	0	0	0		1,082				1,082	0								
1.20.10.10.130.800.00.000	Sangue ed emocomponenti acquistati Extraregione	€.	0	0	0	0							0								
1.20.10.10.130.810.00.000	Sangue ed emocomponenti da Asl/Ao/Fondazioni della Regione	€.	0	0	0	0		3,387				3,387	0								
1.20.10.10.800.010.00.000	Altri beni e prodotti sanitari (PRODOTTI SENZA REPERTORIO E/O CND)	€.	412	480	68	412		11,531				11,463	480		427						
1.20.10.10.800.810.00.000	Altri beni e prodotti sanitari (escluso Specialità medicinali, ossigeno, emoderivati e sangue) da Asl/Ao/Fondazioni della Regione	€.	0	0	0	0							0								
1.20.10.10.900.010.00.000	**B.I.1.i) Acconti su forniture materiale sanitario**	**€.**	0	0	**0**	0															
1.20.10.20.000.000.00.000	**B.I.2 Rimanenze di materiale non sanitario**	**€.**	**832**	**781**	***(51)***	**832**	**0**	**2,378**	**0**	**0**	**0**	**2,429**	**781**	**0**	**178**						

COD_COGE_NI	Descrizione		Valore netto al 31/12/2017	Valore netto al 31/12/2018	Variazione	*Rimanenze iniziali (al netto Fdo Svalut. Magazzino)*	*Giroconti e Riclassificazioni (+/-)*	*Acquisti d'esercizio*	*Utilizzi / Decrementi del F.do Svalutazione Magazzino*	*Ulteriori trasferimenti / aggiornamenti LR23/2015*	*Incrementi del F.do Svalutazione Magazzino*	*Consumi d'esercizio*	*Rimanenze finali (al netto F.do Svalut. Magazzino)*	*di cui Rim. Fin. presso terzi per distribuzione per nome e per conto*	*di cui Rim. Finali di reparto*
1.20.10.20.020.010.00.000	Prodotti alimentari	€.	1	1	0	1		10				10	1		1
1.20.10.20.020.020.00.000	Materiale di guardaroba, di pulizia e di convivenza in genere	€.	98	91	(7)	98		416				423	91		39
1.20.10.20.020.030.00.000	Carburanti e lubrificanti	€.	7	7	0	7		234				234	7		
1.20.10.20.020.040.00.000	Combustibili	€.	0	0	0	0		699				699	0		
1.20.10.20.020.050.00.000	Cancelleria e stampati	€.	251	233	(18)	251		418				436	233		100
1.20.10.20.020.060.00.000	Supporti informatici e materiale per EDP	€.	1	1	0	1							1		
1.20.10.20.020.070.00.000	Materiale per manutenzioni e riparazioni immobili	€.	309	287	(22)	309		189				211	287		34
1.20.10.20.020.080.00.000	Materiale per manutenzioni e riparazioni mobili e macchine	€.	158	158	0	158		117				117	158		2
1.20.10.20.020.090.00.000	Materiale per manutenzioni e riparazioni attrezzature tecnico scientifico sanitarie	€.	0	0	0	0		262				262	0		2
1.20.10.20.020.100.00.000	Materiale per manutenzioni e riparazioni attrezzature tecnico economali	€.	3	3	0	3							3		
1.20.10.20.020.110.00.000	Materiale per manutenzioni e riparazioni automezzi (sanitari e non)	€.	0	0	0	0							0		
1.20.10.20.020.120.00.000	Materiale per manutenzioni e riparazioni - Altro	€.	0	0	0	0							0		
1.20.10.20.020.130.00.000	Altri beni non sanitari	€.	4	0	(4)	4		33				37	0		
1.20.10.20.020.140.00.000	Altri beni non sanitari da Asl/AO della Regione	€.	0	0	0	0							0		
1.20.10.20.010.010.00.000	**B.I.2.g) Acconti su forniture materiale non sanitario**	**€.**	0	0	**0**	0									

			Valore netto al 31/12/2017	*Valore netto al 31/12/2018*	*Variazione*
1.20.20.00.000.000.00.000	**B.II. Crediti**	**€.**	**211,178**	**216,578**	***5,400***

1.20.20.10.000.000.00.000	**B.II.1) Crediti v/Stato**	**€.**	**980**	**975**	***(5)***	**980**	**0**	**2**	**6**	**0**	**1**	**975**	**0**	**0**	**0**	**0**	**0**	**722**	**205**	**47**	**0**	**1**	**975**	**0**	**0**

COD_COGE_NI	Descrizione		Valore netto al 31/12/2017	Valore netto al 31/12/2018	Variazione	Valore iniziale LORDO al 31/12/2017	Incrementi dell'esercizio: Giroconti crediti es. preced. (riclassific. e rettifiche)(+/-)	Incrementi dell'esercizio: Incrementi dell'esercizio	Decrementi dell'esercizio: Decrementi per valori sorti in es. precedenti	Ulteriori trasferimenti / aggiornamenti LR23/2015	Decrementi dell'esercizio: Decrementi per valori sorti nell'esercizio	Valore finale LORDO al 31/12/2018	*Di cui Fatture da emettere*	Fondo svalutazione crediti al 31/12/2017	Utilizzo del fondo	Accantonamento al fondo	Fondo svalutazione crediti al 31/12/2018	VALORE NOMINALE DEI CREDITI AL 31/12/2018 PER ANNO DI FORMAZIONE: Anno X-4 e precedenti	Anno X-3	Anno X-2	Anno X-1	Anno X	VALORE NETTO DEI CREDITI AL 31/12/2018 PER SCADENZA: Entro 12 mesi	Tra 1 e 5 anni	Oltre 5 anni
1.20.20.10.010.000.00.000	B.II.1.a) Crediti v/Stato per spesa corrente - Integrazione a norma del D.L.vo 56/2000	€.	0	0	0	0					0		0				0					0	0		
1.20.20.10.015.000.00.000	B.II.1.b) Crediti v/Stato per spesa corrente - FSN	€.	0	0	0	0					0		0				0					0	0		
1.20.20.10.020.000.00.000	B.II.1.c) Crediti v/Stato per mobilità attiva extraregionale	€.	0	0	0	0	0	0	0	0	0	0	0	0	0	0	0	0	0	0	0	0	0	0	0
1.20.20.10.020.010.00.000	B.II.1.c.1) Crediti v/Stato per mobilità attiva extraregionale pubblica	€.	0	0	0	0					0		0				0					0	0		
1.20.20.10.020.020.00.000	B.II.1.c.2) Crediti v/Stato per mobilità attiva extraregionale privata	€.	0	0	0	0					0		0				0					0	0		
1.20.20.10.025.000.00.000	B.II.1.d) Crediti v/Stato per mobilità attiva internazionale	€.	0	0	0	0					0		0				0					0	0		
1.20.20.10.030.000.00.000	B.II.1.e) Crediti v/Stato per acconto quota fabbisogno sanitario regionale standard	€.	0	0	0	0					0		0				0					0	0		
1.20.20.10.035.000.00.000	B.II.1.f) Crediti v/Stato per finanziamento sanitario aggiuntivo corrente	€.	0	0	0	0					0		0				0					0	0		
1.20.20.10.040.000.00.000	B.II.1.g) Crediti v/Stato per spesa corrente - altro	€.	973	973	0	973					973		0				0	722	204	47		0	973		
1.20.20.10.045.000.00.000	B.II.1.h) Crediti v/Stato per finanziamenti per investimenti	€.	0	0	0	0					0		0				0					0	0		
1.20.20.10.050.000.00.000	B.II.1.i) Crediti v/Stato per ricerca	€.	0	0	0	0	0	0	0	0	0	0	0	0	0	0	0	0	0	0	0	0	0	0	0
1.20.20.10.050.010.00.000	B.II.1.i.1) Crediti v/Stato per ricerca corrente - Ministero della Salute	€.	0	0	0	0					0		0				0					0	0		
1.20.20.10.050.020.00.000	B.II.1.i.2) Crediti v/Stato per ricerca finalizzata - Ministero della Salute	€.	0	0	0	0					0		0				0					0	0		
1.20.20.10.050.030.00.000	B.II.1.i.3) Crediti v/Stato per ricerca - altre Amministrazioni centrali	€.	0	0	0	0					0		0				0					0	0		
1.20.20.10.050.040.00.000	B.II.1.i.4) Crediti v/Stato per ricerca - finanziamenti per investimenti	€.	0	0	0	0					0		0				0					0	0		
1.20.20.10.090.000.00.000	B.II.1.l) Crediti v/prefetture	€.	7	2	(5)	7		2	6		1	2		0			0		1			1	2		

1.20.20.20.000.000.00.000	**B.II.2) Crediti v/Regione**	**€.**	**68,251**	**82,838**	***14,587***	**68,251**	**0**	**148,214**	**27,141**	**0**	**106,486**	**82,838**	**0**	**0**	**0**	**0**	**0**	**22,926**	**0**	**7,774**	**10,410**	**41,728**	**82,838**	**0**	**0**

COD_COGE_NI	Descrizione		Valore netto al 31/12/2017	Valore netto al 31/12/2018	Variazione	Valore iniziale LORDO al 31/12/2017	Incrementi dell'esercizio: Giroconti crediti es. preced. (riclassific. e rettifiche)(+/-)	Incrementi dell'esercizio: Incrementi dell'esercizio	Decrementi dell'esercizio: Decrementi per valori sorti in es. precedenti	Ulteriori trasferimenti / aggiornamenti LR23/2015	Decrementi dell'esercizio: Decrementi per valori sorti nell'esercizio	Valore finale LORDO al 31/12/2018	*Di cui Fatture da emettere*	Fondo svalutazione crediti al 31/12/2017	Utilizzo del fondo	Accantonamento al fondo	Fondo svalutazione crediti al 31/12/2018	VALORE NOMINALE DEI CREDITI AL 31/12/2018 PER ANNO DI FORMAZIONE: Anno X-4 e precedenti	Anno X-3	Anno X-2	Anno X-1	Anno X	VALORE NETTO DEI CREDITI AL 31/12/2018 PER SCADENZA: Entro 12 mesi	Tra 1 e 5 anni	Oltre 5 anni
1.20.20.20.010.000.00.000	B.II.2.a) Crediti v/Regione o Provincia Autonoma per spesa corrente	€.	22,594	22,638	44	22,594	0	119,016	15,492	0	103,480	22,638	0	0	0	0	0	4,776	0	2,198	128	15,536	22,638	0	0
1.20.20.20.010.010.00.000	B.II.2.a.1) Crediti v/Regione o Provincia Autonoma per spesa corrente - IRAP	€.	0	0	0	0					0		0				0					0	0		
1.20.20.20.010.020.00.000	B.II.2.a.2) Crediti v/Regione o Provincia Autonoma per spesa corrente - Addizionale IRPEF	€.	0	0	0	0					0		0				0					0	0		
1.20.20.20.010.030.00.000	B.II.2.a.3) Crediti v/Regione o Provincia Autonoma per quota FSR	€.	2,477	4,410	1,933	2,477	0	63,997	2,062	0	60,002	4,410	0	0	0	0	0	0	0	287	128	3,995	4,410	0	0
1.20.20.20.010.030.10.000	B.II.2.a.3.1) Crediti da Regione per Quota capitaria Sanitaria	€.	0	0	0	0					0		0				0					0	0		
1.20.20.20.010.030.20.000	B.II.2.a.3.2) Crediti da Regione per Quota capitaria A.S.S.I.	€.	0	0	0	0					0		0				0					0	0		
1.20.20.20.010.030.30.000	B.II.2.a.3.3) Crediti da Regione per Funzioni non tariffate	€.	997	264	(733)	997		30,160	979		29,914	264		0			0			18		246	264		
1.20.20.20.010.030.40.000	B.II.2.a.3.4) Crediti da Regione per Obiettivi di PSSR	€.	519	3,506	2,987	519		32,256	519		28,750	3,506		0			0					3,506	3,506		
1.20.20.20.010.030.50.000	B.II.2.a.3.5) Crediti da Regione per Contributi vincolati da FSR	€.	724	315	(409)	724		301	455		255	315		0			0			269		46	315		
1.20.20.20.010.030.60.000	B.II.2.a.3.6) Crediti da Regione per Contributi vincolati extra FSR	€.	237	325	88	237		1,280	109		1,083	325		0			0				128	197	325		
1.20.20.20.010.040.00.000	B.II.2.a.4) Crediti v/Regione o Provincia Autonoma per mobilità attiva intraregionale	€.	0	0	0	0					0		0				0					0	0		

1.20.20.20.010.050.00.000	B.II.2.a.5) Crediti v/Regione o Provincia Autonoma per mobilità attiva extraregionale	€.	0	0	0	0	0	0	0	0	0	0	0	0	0	0	0	0	0	0	0	0	0	0	0
1.20.20.20.010.050.10.000	B.II.2.a.5.1) Crediti v/Regione o Provincia Autonoma per mobilità attiva extraregionale A.Ospedaliere	€.	0	0	0	0					0		0			0					0	0			
1.20.20.20.010.050.20.000	B.II.2.a.5.2) Crediti v/Regione o Provincia Autonoma per mobilità attiva extraregionale Fondazioni (anche pubbliche)	€.	0	0	0	0					0		0			0					0	0			
1.20.20.20.010.050.30.000	B.II.2.a.5.3) Crediti v/Regione o Provincia Autonoma per mobilità attiva extraregionale a Privati	€.	0	0	0	0					0		0			0					0	0			
1.20.20.20.010.060.00.000	B.II.2.a.6) Crediti v/Regione o Provincia Autonoma per acconto quota FSR	€.	0	0	0	0					0		0			0					0	0			
1.20.20.20.010.070.00.000	B.II.2.a.7) Crediti v/Regione o Provincia Autonoma per finanziamento sanitario aggiuntivo corrente LEA	€.	0	0	0	0					0		0			0					0	0			
1.20.20.20.010.080.00.000	B.II.2.a.8) Crediti v/Regione o Provincia Autonoma per finanziamento sanitario aggiuntivo corrente extra LEA	€.	0	0	0	0					0		0			0					0	0			
1.20.20.20.010.090.00.000	B.II.2.a.9) Crediti v/Regione o Provincia Autonoma per spesa corrente - altro	€.	20,117	18,228	(1,889)	20,117		55,019	13,430		43,478	18,228				0	4,776		1,911		11,541	18,228			
1.20.20.20.010.100.00.000	B.II.2.a.10) Crediti v/Regione o Provincia Autonoma per ricerca	€.	0	0	0	0					0		0			0					0	0			
1.20.20.20.020.000.00.000	B.II.2.b) Crediti v/Regione o Provincia Autonoma per versamenti a patrimonio netto	€.	45,657	60,200	14,543	45,657	0	29,198	11,649	0	3,006	60,200	0	0	0	0	18,150	0	5,576	10,282	26,192	60,200	0	0
1.20.20.20.020.010.00.000	B.II.2.b.1) Crediti v/Regione o Provincia Autonoma per finanziamenti per investimenti	€.	45,657	60,200	14,543	45,657		29,198	11,649		3,006	60,200		0		0	18,150		5,576	10,282	26,192	60,200		
1.20.20.20.020.020.00.000	B.II.2.b.2) Crediti v/Regione o Provincia Autonoma per incremento fondo dotazione	€.	0	0	0	0					0		0			0					0	0		
1.20.20.20.020.030.00.000	B.II.2.b.3) Crediti v/Regione o Provincia Autonoma per ripiano perdite	€.	0	0	0	0					0		0			0					0	0		
1.20.20.20.020.040.00.000	B.II.2.b.4) Crediti v/Regione per copertura debiti al 31/12/2005	€.	0	0	0	0					0		0			0					0	0		
1.20.20.20.020.050.00.000	B.II.2.b.5) Crediti v/Regione o Provincia Autonoma per ricostituzione risorse da investimenti es. precedenti	€.	0	0	0	0					0		0			0					0	0		

			Valore netto al 31/12/2017	Valore netto al 31/12/2018	Variazione	Valore iniziale LORDO al 31/12/2017	Incrementi dell'esercizio: Giroconti crediti es. preced. (riclassific. e rettifiche)(+/-)	Incrementi dell'esercizio: Incrementi dell'esercizio	Decrementi dell'esercizio: Decrementi per valori sorti in es. precedenti	Ulteriori trasferimenti / aggiornamenti LR23/2015	Decrementi dell'esercizio: Decrementi per valori sorti nell'esercizio	Valore finale LORDO al 31/12/2018	Di cui Fatture da emettere	Fondo svalutazione crediti al 31/12/2017	Utilizzo del fondo	Accantonamento al fondo	Fondo svalutazione crediti al 31/12/2018	VALORE NOMINALE DEI CREDITI AL 31/12/2018 PER ANNO DI FORMAZIONE: Anno X-4 e precedenti	Anno X-3	Anno X-2	Anno X-1	Anno X	VALORE NETTO DEI CREDITI AL 31/12/2018 PER SCADENZA: Entro 12 mesi	Tra 1 e 5 anni	Oltre 5 anni
1.20.20.30.000.000.00.000	**B.II.3) Crediti v/Comuni**	€.	51	24	(27)	51		79	50		56	24		0			0		1	2	8	13	24		

1.20.20.40.000.000.00.000	**B.II.4) Crediti v/Aziende sanitarie pubbliche**	€.	131,146	125,355	(5,791)	131,146	0	344,106	84,920	0	264,977	125,355	20,694	0	0	0	0	32,915	7,573	4,792	946	79,129	125,355	0	0

COD_COGE_NI	Descrizione		Valore netto al 31/12/2017	Valore netto al 31/12/2018	Variazione	Valore iniziale LORDO al 31/12/2017	Incrementi dell'esercizio: Giroconti crediti es. preced. (riclassific. e rettifiche)(+/-)	Incrementi dell'esercizio: Incrementi dell'esercizio	Decrementi dell'esercizio: Decrementi per valori sorti in es. precedenti	Ulteriori trasferimenti / aggiornamenti LR23/2015	Decrementi dell'esercizio: Decrementi per valori sorti nell'esercizio	Valore finale LORDO al 31/12/2018	Di cui Fatture da emettere	Fondo svalutazione crediti al 31/12/2017	Utilizzo del fondo	Accantonamento al fondo	Fondo svalutazione crediti al 31/12/2018	VALORE NOMINALE DEI CREDITI AL 31/12/2018 PER ANNO DI FORMAZIONE: Anno X-4 e precedenti	Anno X-3	Anno X-2	Anno X-1	Anno X	VALORE NETTO DEI CREDITI AL 31/12/2018 PER SCADENZA: Entro 12 mesi	Tra 1 e 5 anni	Oltre 5 anni
1.20.20.40.010.000.00.000	B.II.4.a) Crediti v/Aziende sanitarie pubbliche della Regione	€.	131,124	125,339	(5,785)	131,124	0	344,093	84,911	0	264,967	125,339	20,691	0	0	0	0	32,907	7,572	4,791	943	79,126	125,339	0	0
1.20.20.40.010.010.00.000	B.II.4.a.1) Crediti v/Aziende sanitarie pubbliche della Regione - per mobilità in compensazione	€.	0	0	0	0	0	0	0	0	0	0	0	0	0	0	0	0	0	0	0	0	0	0	0
1.20.20.40.010.010.11.000	Crediti da Agenzie Tutela Salute della Regione per mobilità intraregionale in compensazione	€.	0	0	0	0					0		0			0					0	0			
1.20.20.40.010.020.00.000	B.II.4.a.2) Crediti v/Aziende sanitarie pubbliche della Regione - per mobilità non in compensazione	€.	0	0	0	0	0	0	0	0	0	0	0	0	0	0	0	0	0	0	0	0	0	0	0
1.20.20.40.010.020.11.000	Crediti da Agenzie Tutela Salute della Regione per mobilità non in compensazione	€.	0	0	0	0					0		0			0					0	0			
1.20.20.40.010.030.00.000	B.II.4.a.3) Crediti v/Aziende sanitarie pubbliche della Regione - per altre prestazioni	€.	131,118	125,339	(5,779)	131,118	0	344,093	84,905	0	264,967	125,339	20,691	0	0	0	0	32,907	7,572	4,791	943	79,126	125,339	0	0
1.20.20.40.010.030.11.000	Crediti da Agenzie Tutela Salute della Regione	€.	122,213	120,063	(2,150)	122,213		326,962	76,528		252,584	120,063	19,143	0			0	32,898	7,559	4,605	623	74,378	120,063		
1.20.20.40.010.030.21.000	Crediti da Aziende Socio-Sanitarie Territoriali della Regione	€.	8,875	5,264	(3,611)	8,875		17,116	8,347		12,380	5,264	1,546	0			0	9	13	186	320	4,736	5,264		
1.20.20.40.010.030.30.000	Crediti da IRCCS e Fondazioni di diritto pubblico della Regione	€.	30	12	(18)	30		15	30		3	12	2	0			0					12	12		
1.20.20.40.010.040.00.000	B.II.4.a.4) Crediti v/ ATS per operazioni di conferimento/scorporo LR23/2015	€.	0	0	0	0					0		0			0					0	0			
1.20.20.40.010.050.00.000	B.II.4.a.5) Crediti v/ ASST per operazioni di conferimento/scorporo LR23/2015	€.	6	0	(6)	6			6		0		0			0					0	0			
1.20.20.40.020.000.00.000	B.II.4.b) Acconto quota FSR da distribuire	€.	0	0	0	0					0		0			0					0	0			
1.20.20.40.030.000.00.000	B.II.4.c) Crediti v/Aziende sanitarie pubbliche Extraregione per Mobilità Attiva non in compensazione / Altre prestazioni	€.	22	16	(6)	22		13	9		10	16	3	0			0	8	1	1	3	3	16		

			Valore netto al 31/12/2017	Valore netto al 31/12/2018	Variazione																				
1.20.20.50.000.000.00.000	**B.II.5) Crediti v/Società partecipate e/o enti dipendenti dalla Regione**	€.	0	0	0	0	0	0	0	0	0	0	0	0	0	0	0	0	0	0	0	0	0	0	0

COD_COGE_NI	Descrizione		Valore netto al 31/12/2017	Valore netto al 31/12/2018	Variazione	Valore iniziale LORDO al 31/12/2017	Incrementi dell'esercizio: Giroconti crediti es. preced. (riclassific. e rettifiche)(+/-)	Incrementi dell'esercizio: Incrementi dell'esercizio	Decrementi dell'esercizio: Decrementi per valori sorti in es. precedenti	Ulteriori trasferimenti / aggiornamenti LR23/2015	Decrementi dell'esercizio: Decrementi per valori sorti nell'esercizio	Valore finale LORDO al 31/12/2018	Di cui Fatture da emettere	Fondo svalutazione crediti al 31/12/2017	Utilizzo del fondo	Accantonamento al fondo	Fondo svalutazione crediti al 31/12/2018	VALORE NOMINALE DEI CREDITI AL 31/12/2018 PER ANNO DI FORMAZIONE: Anno X-4 e precedenti	Anno X-3	Anno X-2	Anno X-1	Anno X	VALORE NETTO DEI CREDITI AL 31/12/2018 PER SCADENZA: Entro 12 mesi	Tra 1 e 5 anni	Oltre 5 anni
1.20.20.50.010.000.00.000	B.II.5.a) Crediti v/Enti Regionali	€.	0	0	0	0	0	0	0	0	0	0	0	0	0	0	0	0	0	0	0	0	0	0	0
1.20.20.50.010.010.00.000	Crediti v/Arpa	€.	0	0	0	0					0		0			0					0	0			
1.20.20.50.010.020.00.000	Crediti v/Altri enti regionali	€.	0	0	0	0					0		0			0					0	0			
1.20.20.50.020.000.00.000	B.II.5.b) Crediti v/sperimentazioni gestionali	€.	0	0	0	0					0		0			0					0	0			
1.20.20.50.030.000.00.000	B.II.5.c) Crediti v/società controllate e collegate (partecipate)	€.	0	0	0	0					0		0			0					0	0			

			Valore netto al 31/12/2017	Valore netto al 31/12/2018	Variazione	Valore iniziale LORDO al 31/12/2017	Incrementi dell'esercizio: Giroconti crediti es. preced. (riclassific. e rettifiche)(+/-)	Incrementi dell'esercizio: Incrementi dell'esercizio	Decrementi dell'esercizio: Decrementi per valori sorti in es. precedenti	Ulteriori trasferimenti / aggiornamenti LR23/2015	Decrementi dell'esercizio: Decrementi per valori sorti nell'esercizio	Valore finale LORDO al 31/12/2018	Di cui Fatture da emettere	Fondo svalutazione crediti al 31/12/2017	Utilizzo del fondo	Accantonamento al fondo	Fondo svalutazione crediti al 31/12/2018	VALORE NOMINALE DEI CREDITI AL 31/12/2018 PER ANNO DI FORMAZIONE: Anno X-4 e precedenti	Anno X-3	Anno X-2	Anno X-1	Anno X	VALORE NETTO DEI CREDITI AL 31/12/2018 PER SCADENZA: Entro 12 mesi	Tra 1 e 5 anni	Oltre 5 anni
1.20.20.60.000.000.00.000	**B.II.6) Crediti v/Erario**	€.	23	17	(6)	23		13	19			17		0			0				4	13	17		

			Valore netto al 31/12/2017	Valore netto al 31/12/2018	Variazione																				
1.20.20.70.000.000.00.000	**B.II.7) Crediti v/Altri**	€.	10,727	7,369	(3,358)	11,678	0	47,600	7,237	0	43,776	8,265	735	951	64	9	896	1,198	1,359	595	1,293	3,824	7,369	0	0

COD_COGE_NI	Descrizione		Valore netto al 31/12/2017	Valore netto al 31/12/2018	Variazione	Valore iniziale LORDO al 31/12/2017	Incrementi dell'esercizio: Giroconti crediti es. preced. (riclassific. e rettifiche)(+/-)	Incrementi dell'esercizio: Incrementi dell'esercizio	Decrementi dell'esercizio: Decrementi per valori sorti in es. precedenti	Ulteriori trasferimenti / aggiornamenti LR23/2015	Decrementi dell'esercizio: Decrementi per valori sorti nell'esercizio	Valore finale LORDO al 31/12/2018	Di cui Fatture da emettere	Fondo svalutazione crediti al 31/12/2017	Utilizzo del fondo	Accantonamento al fondo	Fondo svalutazione crediti al 31/12/2018	VALORE NOMINALE DEI CREDITI AL 31/12/2018 PER ANNO DI FORMAZIONE: Anno X-4 e precedenti	Anno X-3	Anno X-2	Anno X-1	Anno X	VALORE NETTO DEI CREDITI AL 31/12/2018 PER SCADENZA: Entro 12 mesi	Tra 1 e 5 anni	Oltre 5 anni
1.20.20.70.010.000.00.000	B.II.7.a) Crediti v/clienti privati	€.				10,323								951											
1.20.20.70.010.100.00.000	Crediti verso clienti privati altro	€.	7,498	4,851	(2,647)	8,449		27,514	5,129		25,087	5,747	666	951	64	9	896	869	1,068	269	1,114	2,427	4,851		
1.20.20.70.010.200.00.000	Crediti verso clienti privati per attività libero professionale	€.	1,874	1,887	13	1,874		6,587	1,112		5,462	1,887	4	0			0	318	91	314	39	1,125	1,887		
1.20.20.70.020.000.00.000	B.II.7.b) Crediti v/gestioni liquidatorie / stralcio	€.	0	0	0	0						0		0			0					0	0		
1.20.20.70.030.000.00.000	B.II.7.c) Crediti v/altri soggetti pubblici	€.	267	280	13	267		455	102		340	280	65	0			0	11	3	11	140	115	280		
1.20.20.70.040.000.00.000	B.II.7.d) Crediti v/altri soggetti pubblici per ricerca	€.	0	0	0	0						0		0			0					0	0		
1.20.20.70.050.000.00.000	B.II.7.e) Altri crediti diversi	€.	1,088	351	(737)	1,088	0	13,044	894	0	12,887	351	0	0	0	0	0	0	193	1	0	157	351	0	0
1.20.20.70.050.010.00.000	B.II.7.e.1) Altri crediti diversi - V/Terzi	€.	1,088	351	(737)	1,088	0	13,044	894	0	12,887	351	0	0	0	0	0	0	193	1	0	157	351	0	0
1.20.20.70.050.010.10.000	Crediti v/clienti privati per anticipi mobilità attiva	€.	0	0	0	0						0		0			0					0	0		
1.20.20.70.050.010.90.000	Altri Crediti diversi	€.	1,088	351	(737)	1,088		13,044	894		12,887	351		0			0		193	1		157	351		
1.20.20.70.050.020.00.000	B.II.7.e.2) Altri crediti diversi - V/Gestioni interne	€.	0	0	0	0	0	0	0	0	0	0	0	0	0	0	0	0	0	0	0	0	0	0	0
1.20.20.70.050.020.10.000	Crediti da Bilancio Sanitario	€.	0	0	0	0						0		0			0					0	0		
1.20.20.70.050.020.30.000	Crediti da Bilancio Sociale	€.	0	0	0	0						0		0			0					0	0		
1.20.20.70.050.020.40.000	Crediti da Bilancio Ricerca	€.	0	0	0	0						0		0			0					0	0		

1.20.30.00.000.000.00.000	**B.III. Attività finanziarie che non costituiscono immobilizzazioni**	€.	0	0	0	0	0	0	0	0	0	0	0	0	0	0

COD_COGE_NI	Descrizione		Valore netto al 31/12/2017	Valore netto al 31/12/2018	Variazione	Costo storico al 31/12/2017	Rivalutazione es. preced.	Svalutazioni es. preced.	Valore iniziale	Ulteriori trasferimenti / aggiornamenti LR23/2015	Giroconti (+/-)	Rivalutazione dell'esercizio	Svalutazione dell'esercizio	Acquisizioni dell'esercizio e conferimenti	Cessioni d'esercizio (valore contabile netto)	Valore contabile
1.20.30.10.010.000.00.000	Partecipazioni in imprese controllate	€.	0	0	0	0			0		0	0	0	0	0	0
1.20.30.10.015.000.00.000	Partecipazioni in imprese collegate	€.	0	0	0	0			0		0	0	0	0	0	0

Pro Copia Di Bilancio

30.10.020.000.00.000	Partecipazioni in altre imprese	€.	0	0	0	0			0		0	0	0	0	0	0
30.20.000.000.00.000	Altri titoli (diversi dalle partecipazioni)	€.	0	0	0	0			0							0
	Per Input vedi tabelle foglio Dettaglio_SP-San (Riga C220)															

1.20.40.00.000.000.00.000	**B.IV. Disponibilità liquide**	€.	**15,497**	**38,134**	***22,637***	**15,497**	**499,793**	**477,156**	**38,134**

COD_COGE_NI	Descrizione		Valore netto al 31/12/2017	Valore netto al 31/12/2018	Variazione	Valore iniziale	Incrementi dell'esercizio	Decrementi dell'esercizio	Valore finale
1.20.40.10.000.000.00.000	Cassa	€.	21	21	0	21	68	68	21
1.20.40.20.000.000.00.000	Istituto tesoriere	€.	0	0	0	0			0
1.20.40.25.000.000.00.000	Tesoreria Unica	€.	15,302	38,018	22,716	15,302	499,018	476,302	38,018
1.20.40.30.000.000.00.000	Conto corrente postale	€.	174	95	(79)	174	707	786	95

Il totale rappresenta le disponibilità liquide e l'esistenza di numerario e di valori alla data di chiusura dell'esercizio.
Per i c/c presso l'istituto tesoriere sono vietate le compensazioni, pertanto in questa voce sono stati indicati esclusivamente i c/c con saldo attivo al 31/12.

1.30.00.00.000.000.00.000	**C) RATEI E RISCONTI ATTIVI**	€.	**113**	**68**	**(45)**

1.30.10.00.000.000.00.000	**C.I Ratei attivi**	€.	**12**	6	***(6)***	**12**	**6**	**0**

COD_COGE_NI	Descrizione		Valore netto al 31/12/2017	Valore netto al 31/12/2018	Variazione	Valore netto al 31/12/2017	Entro 12 mesi (2018)	Oltre 12 mesi (2018)
1.30.10.10.000.000.00.000	C.I.1) Ratei attivi v/terzi	€.	12	6	(6)	12	6	0
1.30.10.20.000.000.00.000	C.I.2) Ratei attivi v/Aziende sanitarie pubbliche della Regione	€.	0	0	0	0	0	0
1.30.10.20.010.000.00.000	Degenze in corso al 31/12	€.	0	0	0	0		
1.30.10.20.030.000.00.000	Ratei attivi verso ats/ass/Fondazioni della Regione	€.	0	0	0	0		
	Per Input ratei attivi v/terzi vedi tabelle foglio Dettaglio_SP-San (Riga C426)							

1.30.20.00.000.000.00.000	**C.II Risconti attivi**	€.	**101**	**62**	**(39)**	**101**	**62**	**0**

COD_COGE_NI	Descrizione		Valore netto al 31/12/2017	Valore netto al 31/12/2018	Variazione	Valore netto al 31/12/2017	Entro 12 mesi (2018)	Oltre 12 mesi (2018)
1.30.20.10.000.000.00.000	C.II.1) Risconti attivi v/terzi	€.	101	62	(39)	101	62	0
1.30.20.20.000.000.00.000	C.II.2) Risconti attivi v/Aziende sanitarie pubbliche della Regione	€.	0	0	0	0		
	Per Input risconti attivi v/terzi vedi tabelle foglio Dettaglio_SP-San (Riga C456)							

1.60.00.00.000.000.00.000	**D) CONTI D'ORDINE**	€.	**24,734**	**19,963**	**(4,771)**

COD_COGE_NI	Descrizione		Valore netto al 31/12/2017	Valore netto al 31/12/2018	Variazione	Valore iniziale	Incrementi dell'esercizio	Decrementi dell'esercizio	Valore finale
1.60.10.00.000.000.00.000	D.I) Canoni di leasing ancora da pagare	€.	0	0	0	0			0
1.60.20.00.000.000.00.000	D.II) Depositi cauzionali	€.	318	348	30	318	30		348
1.60.30.00.000.000.00.000	D.III) Beni in comodato	€.	0	0	0	0			0
1.60.40.00.000.000.00.000	D.III) Beni in comodato	€.	24,416	19,615	(4,801)	24,416	0	4,801	19,615
1.60.40.10.000.000.00.000	Garanzie prestate	€.							
1.60.40.10.010.000.00.000	Garanzie prestate: di cui fidejussioni	€.	10	10	0	10			10
1.60.40.10.020.000.00.000	Garanzie prestate: di cui avalli	€.	0	0	0	0			0
1.60.40.10.030.000.00.000	Garanzie prestate: di cui altre garanzie personali e reali	€.	0	0	0	0			0
1.60.40.20.000.000.00.000	Garanzie ricevute	€.							
1.60.40.20.010.000.00.000	Garanzie ricevute: di cui fidejussioni		24,406	19,605	(4,801)	24,406		4,801	19,605
1.60.40.20.020.000.00.000	Garanzie ricevute: di cui avalli		0	0	0	0			0
1.60.40.20.030.000.00.000	Garanzie ricevute: di cui altre garanzie personali e reali		0	0	0	0			0
1.60.40.25.000.000.00.000	Beni in contenzioso	€.	0	0	0	0			0
1.60.40.30.000.000.00.000	Altri impegni assunti	€.							
1.60.40.30.010.000.00.000	di cui contratti in service	€.	0	0	0	0			0
1.60.40.30.020.000.00.000	di cui conto visione	€.	0	0	0	0			0
1.60.40.30.030.000.00.000	di cui impegni contrattuali pluriennali	€.	0	0	0	0			0
1.60.40.30.040.000.00.000	di cui altro	€.	0	0	0	0			0

3.00.00.00.000.000.00.000	**PASSIVITA'.**	€.	**488,131**	**509,822**	**21,691**

3.10.00.00.000.000.00.000	**A) PATRIMONIO NETTO**	€.	**174,309**	**180,808**	**6,499**	**174,309**	**0**	**157,218**	**15,854**	**0**	**(154,869)**	**6,499**	**180,808**			
														Riepilogo utilizzi dei 3 es. precedenti		

COD_COGE_NI	Descrizione		Valore netto al 31/12/2017	Valore netto al 31/12/2018	Variazione	Consistenza iniziale	Giroconti / Riclassificazioni (+/-)	Assegnazioni nel corso dell'esercizio	Utilizzi per sterilizzazioni nell'esercizio	Ulteriori trasferimenti / aggiornamenti LR23/2015	Altre variazioni (+/-)	Totali dell'esercizio (+/-)	Consistenza finale	Copertura perdite	Sterilizzazioni	Altri motivi
3.10.10.00.000.000.00.000	A.I) FONDO DI DOTAZIONE	€.	0	259	259	0		259				259	259			5,595
3.10.20.00.000.000.00.000	A.II) FINANZIAMENTI PER INVESTIMENTI	€.	166,085	172,124	6,039	166,085	0	29,203	14,838	0	(8,326)	6,039	172,124	0	40,731	18,179
3.10.20.10.000.000.00.000	A.II.1) Finanziamenti per beni di prima dotazione	€.	5,235	4,949	(286)	5,235			286			(286)	4,949		572	
3.10.20.20.000.000.00.000	A.II.2) Finanziamenti da Stato per investimenti	€.	1,140	1,033	(107)	1,140	0	0	107	0	0	(107)	1,033	0	214	0
3.10.20.20.010.000.00.000	A.II.2.a) Finanziamenti da Stato per investimenti - ex art. 20 legge 67/88	€.	1,140	1,033	(107)	1,140			107			(107)	1,033		214	
3.10.20.20.020.000.00.000	A.II.2.b) Finanziamenti da Stato per investimenti - ricerca	€.	0	0	0	0						0	0			
3.10.20.20.030.000.00.000	A.II.2.c) Finanziamenti da Stato per investimenti - altro	€.	0	0	0	0						0	0			
3.10.20.30.000.000.00.000	A.II.3) Finanziamenti da Regione per investimenti	€.	154,805	161,771	6,966	154,805		29,203	13,911		(8,326)	6,966	161,771		38,513	18,179
3.10.20.40.000.000.00.000	A.II.4) Finanziamenti da altri soggetti pubblici per investimenti	€.	0	0	0	0						0	0			
3.10.20.50.000.000.00.000	A.II.5) Finanziamenti per investimenti da rettifica contributi in conto esercizio	€.	4,905	4,371	(534)	4,905			534			(534)	4,371		1,432	
3.10.30.00.000.000.00.000	A.III) RISERVE DA DONAZIONI E LASCITI VINCOLATI AD INVESTIMENTI	€.	5,536	5,893	357	5,536		1,227	860		(10)	357	5,893		887	1,851
3.10.40.00.000.000.00.000	A.IV) ALTRE RISERVE	€.	2,688	2,532	(156)	2,688	0	0	156	0	0	(156)	2,532	0	371	0
3.10.40.10.000.000.00.000	A.IV.1) Riserve da rivalutazioni	€.	0	0	0	0						0	0			
3.10.40.20.000.000.00.000	A.IV.2) Riserve da plusvalenze da reinvestire	€.	172	158	(14)	172			14			(14)	158			
3.10.40.30.000.000.00.000	A.IV.3) Contributi da reinvestire	€.	0	0	0	0						0	0			
3.10.40.40.000.000.00.000	A.IV.4) Riserve da utili di esercizio destinati ad investimenti	€.	2,516	2,374	(142)	2,516			142			(142)	2,374		371	
3.10.40.50.000.000.00.000	A.IV.5) Riserve diverse	€.	0	0	0	0						0	0			
3.10.50.00.000.000.00.000	A.V) CONTRIBUTI PER RIPIANO PERDITE	€.	0	0	0	0	0	0	0	0	0	0	0	0	0	0
3.10.50.10.000.000.00.000	A.V.1) Contributi per copertura debiti al 31/12/2005	€.	0	0	0	0						0	0			
3.10.50.20.000.000.00.000	A.V.2) Contributi per ricostituzione risorse da investimenti esercizi precedenti	€.	0	0	0	0						0	0			
3.10.50.30.000.000.00.000	A.V.3) Altro	€.	0	0	0	0						0	0			
3.10.60.00.000.000.00.000	A.VI) UTILI (PERDITE) PORTATI A NUOVO	€.	0	0	0	0		126,529			(126,529)	0	0			
3.10.70.00.000.000.00.000	A.VII) UTILE (PERDITA) D'ESERCIZIO	€.	0	0	0	0						0				
	Per Input Finanziamenti vedi tabelle foglio Dettaglio_SP-San (Riga C489) - per Input Plus. E Contrib. Da reinvestire vedi tabelle foglio Dettaglio_SP_San (Riga C679-689)															

3.20.00.00.000.000.00.000	**B) FONDI PER RISCHI ED ONERI**	€.	**19,992**	**22,444**	**2,452**	**19,992**	**6,835**	**104**	**3,818**	**(669)**	**22,444**

3.20.10.00.000.000.00.000	**B.I) Fondi per imposte, anche differite**	€.	**0**	**0**	***0***	**0**	**0**	**0**	**0**	**0**	**0**

COD_COGE_NI	Descrizione		Valore netto al 31/12/2017	Valore netto al 31/12/2018	Variazione	Consistenza iniziale	Accantonamenti d'esercizio	Riclassifiche d'esercizio (+/-)	Utilizzi d'esercizio	Ulteriori trasferimenti / aggiornamenti LR23/2015	Consistenza finale
3.20.10.10.000.000.00.000	Fondi per imposte	€.	0	0	0	0			0		0
3.20.10.20.000.000.00.000	Altri fondi per imposte	€.	0	0	0	0			0		0

3.20.20.00.000.000.00.000	**B.II) Fondi per rischi**	€.	**9,133**	**10,916**	***1,783***	**9,133**	**2,789**	**0**	**1,006**	**0**	**10,916**

COD_COGE_NI	Descrizione		Valore netto al 31/12/2017	Valore netto al 31/12/2018	Variazione	Consistenza iniziale	Accantonamenti d'esercizio	Riclassifiche d'esercizio (+/-)	Utilizzi d'esercizio	Ulteriori trasferimenti / aggiornamenti LR23/2015	Consistenza finale
3.20.20.10.000.000.00.000	B.II.1) Fondo rischi per cause civili ed oneri processuali	€.	0	0	0	0			0		0
3.20.20.20.000.000.00.000	B.II.2) Fondo rischi per contenzioso personale dipendente	€.	0	0	0	0			0		0

BOZZA

3.20.30.000.000.00.000	B.II.3) Fondo rischi connessi all'acquisto di prestazioni sanitarie da privato	€.	0	0	0	0			0			0
3.20.40.000.000.00.000	B.II.4) Fondo rischi per copertura diretta dei rischi (autoassicurazione)	€.	8,115	10,366	2,251	8,115	2,789		538			10,366
3.20.20.50.000.000.00.000	B.II.5) Altri fondi rischi	€.	1,018	550	(468)	1,018			468			550
3.20.30.00.000.000.00.000	**B.III) Fondi da distribuire**	**€.**	**0**	**0**	***0***	**0**	**0**	**0**	**0**	**0**	**0**	**0**
3.20.40.00.000.000.00.000	**B.IV) Quote inutilizzate contributi**	**€.**	**3,689**	**2,814**	***(875)***	**3,689**	**542**	**104**	**759**	**(762)**	**2,814**

COD_COGE_NI	Descrizione		Valore netto al 31/12/2017	Valore netto al 31/12/2018	Variazione	Consistenza iniziale	Accantonamenti d'esercizio	Riclassifiche d'esercizio (+/-)	Utilizzi d'esercizio	Ulteriori trasferimenti / aggiornamenti LR23/2015	Consistenza finale
3.20.40.10.000.000.00.000	B.IV.1) Quote inutilizzate contributi da Regione o Prov. Aut. per quota F.S. vincolato	€.	1,390	404	(986)	1,390	0	0	224	(762)	404
3.20.40.10.010.000.00.000	Quote inutilizzate contributi da Regione o Prov. Aut. per quota F.S. indistinto	€.	318	223	(95)	318			95		223
3.20.40.10.020.000.00.000	Quote inutilizzate contributi da Regione o Prov. Aut. per quota F.S. vincolato	€.	0	0	0	0					0
3.20.40.10.030.000.00.000	Quote inutilizzate contributi vincolati dell'esercizio da Asl/Ao/Fondazioni per quota FSR Indistinto	€.	290	66	(224)	290		(224)			66
3.20.40.10.040.000.00.000	Quote inutilizzate contributi vincolati dell'esercizio da Asl/Ao/Fondazioni per quota FSR Vincolato	€.	782	115	(667)	782		224	129	(762)	115
3.20.40.20.000.000.00.000	B.IV.2) Quote inutilizzate contributi vincolati da soggetti pubblici (extra fondo)	€.	57	57	0	57					57
3.20.40.30.000.000.00.000	B.IV.3) Quote inutilizzate contributi per ricerca	€.	0	0	0	0	0	0	0	0	0
3.20.40.30.010.000.00.000	Quote inutilizzate contributi vincolati dell'esercizio per ricerca da Ministero	€.	0	0	0	0					0
3.20.40.30.020.000.00.000	Quote inutilizzate contributi vincolati dell'esercizio per ricerca da Regione	€.	0	0	0	0					0
3.20.40.30.030.000.00.000	Quote inutilizzate contributi vincolati dell'esercizio per ricerca da Asl/Ao/Fondazioni	€.	0	0	0	0					0
3.20.40.30.040.000.00.000	Quote inutilizzate contributi vincolati dell'esercizio per ricerca da altri Enti Pubblici	€.	0	0	0	0					0
3.20.40.30.050.000.00.000	Quote inutilizzate contributi vincolati dell'esercizio per ricerca da privati	€.	0	0	0	0					0
3.20.40.40.000.000.00.000	B.IV.4) Quote inutilizzate contributi vincolati da privati	€.	2,242	2,353	111	2,242	542	104	535		2,353
3.20.50.00.000.000.00.000	**B.V) Altri fondi per oneri e spese**	**€.**	**7,170**	**8,714**	***1,544***	**7,170**	**3,504**	**0**	**2,053**	**93**	**8,714**

COD_COGE_NI	Descrizione		Valore netto al 31/12/2017	Valore netto al 31/12/2018	Variazione	Consistenza iniziale	Accantonamenti d'esercizio	Riclassifiche d'esercizio (+/-)	Utilizzi d'esercizio	Ulteriori trasferimenti / aggiornamenti LR23/2015	Consistenza finale
3.20.50.10.000.000.00.000	B.V.1) Fondi integrativi pensione	€.	0	0	0	0	0	0	0	0	0
3.20.50.10.010.000.00.000	Fondi integrativi pensione aziendali	€.	0	0	0	0			0		0
3.20.50.10.020.000.00.000	Fondo integrativo pensione contrattuale	€.	0	0	0	0			0		0
3.20.50.20.000.000.00.000	B.V.2) Fondo per rinnovi contrattuali	€.	5,242	6,215	973	5,242	2,933	0	2,053	93	6,215
3.20.50.20.010.000.00.000	Fondo per Rinnovi contratt. - dirigenza medica	€.	2,354	4,912	2,558	2,354	2,558		0		4,912
3.20.50.20.020.000.00.000	Fondo per Rinnovi contratt.- dirigenza non medica	€.	471	720	249	471	249		0		720
3.20.50.20.030.000.00.000	Fondo per Rinnovi contratt.: - comparto	€.	2,384	331	(2,053)	2,384			2,053		331
3.20.50.20.040.000.00.000	Fondo per Rinnovi convenzioni MMG/Pls/MCA ed altri	€.	0	0	0	0			0		0
3.20.50.20.050.000.00.000	Fondo per Rinnovi contratt.: medici SUMAI	€.	33	252	219	33	126		0	93	252
3.20.50.30.000.000.00.000	B.V.3) Altri fondi per oneri e spese	€.				1,928					
3.20.50.30.100.000.00.000	Altri fondi per oneri e spese - altro	€.	766	929	163	766	163		0		929
3.20.50.30.200.000.00.000	Altri fondi per Libera Professione	€.	1,162	1,570	408	1,162	408		0		1,570
3.30.00.00.000.000.00.000	**C) TRATTAMENTO DI FINE RAPPORTO**	**€.**	**1,458**	**1,490**	**32**	**1,458**	**175**	**0**	**143**	**0**	**1,490**
3.30.10.00.000.000.00.000	**C.I) Fondo per premi operosità**	**€.**	**1,458**	**1,490**	***32***	**1,458**	**175**	**0**	**143**	**0**	**1,490**

COD_COGE_NI	Descrizione		Valore netto al 31/12/2017	Valore netto al 31/12/2018	Variazione	Consistenza iniziale	Accantonamenti d'esercizio	Riclassifiche d'esercizio (+/-)	Utilizzi d'esercizio	Ulteriori trasferimenti / aggiornamenti LR23/2015	Consistenza finale
3.30.10.10.000.000.00.000	Premi Sumai fino al 1994	€.	0	0	0	0			0		0
3.30.10.20.000.000.00.000	Premi Sumai dal 1995/1997	€.	84	84	0	84			0		84
3.30.10.30.000.000.00.000	Premi Sumai dal 1/1/1998	€.	1,374	1,406	32	1,374	175		143		1,406

N.B.: Il totale del fondo premio operosità medici SUMAI è dato dalla somma delle tre righe (1.994; 1997; 1998)

			Valore netto al 31/12/2017	Valore netto al 31/12/2018	Variazione	Consistenza iniziale	Accantonamenti d'esercizio	Riclassifiche d'esercizio (+/-)	Utilizzi d'esercizio	Ulteriori trasferimenti / aggiornamenti LR23/2015	Consistenza finale
3.30.20.00.000.000.00.000	**C.II) Fondo per trattamento di fine rapporto dipendenti**	**€.**	**0**	**0**	**0**	0			0		0
3.40.00.00.000.000.00.000	**D) DEBITI**	**€.**	**292,318**	**305,076**	**12,758**	**292,318**	**0**	**0**	**751,521**	**0**	**229,932**

							Incrementi dell'esercizio				Decrementi dell'esercizio					VALORE DEI DEBITI AL 31/12/2018 PER ANNO DI FORMAZIONE					Debiti al 31/12/2018 per scadenza		
			Valore netto al 31/12/2017	Valore netto al 31/12/2018	Variazione	Valore iniziale	Di cui per acquisto cespiti (iniziale)	Giroconti debiti es. preced. (riclassific. e rettifiche)(+/-)	Incrementi dell'esercizio	Ulteriori trasferimenti / aggiornamenti LR23/2015	Decrementi per valori sorti in es. precedenti	Decrementi per valori sorti nell'esercizio	Valore finale	Di cui Fatture da ricevere	Di cui per acquisto cespiti (finale)	Anno X-4 e precedenti	Anno X-3	Anno X-2	Anno X-1	Anno X	Entro 12 mesi	Tra 1 e 5 anni	Oltre 5 anni
3.40.10.00.000.000.00.000	**D.I. Debiti per Mutui passivi**	**€.**	0	0	***0***	0							0							0	0		
3.40.20.00.000.000.00.000	**D.II. Debiti v/Stato**	**€.**	**20**	**15**	***(5)***	**20**	**0**	**0**	**29**	**0**	**20**	**14**	**15**	**0**	**0**	**0**	**0**	**0**	**0**	**15**	**15**	**0**	**0**

A fronte di mutui o finanziamenti indicare se sono state prestate garanzie reali su beni di proprietà aziendale per garantire i debiti.

							Incrementi dell'esercizio				Decrementi dell'esercizio					VALORE DEI DEBITI AL 31/12/2018 PER ANNO DI FORMAZIONE					Debiti al 31/12/2018 per scadenza		
COD_COGE_NI	Descrizione		Valore netto al 31/12/2017	Valore netto al 31/12/2018	Variazione	Valore iniziale	Di cui per acquisto cespiti (iniziale)	Giroconti debiti es. preced. (riclassific. e rettifiche)(+/-)	Incrementi dell'esercizio	Ulteriori trasferimenti / aggiornamenti LR23/2015	Decrementi per valori sorti in es. precedenti	Decrementi per valori sorti nell'esercizio	Valore finale	Di cui Fatture da ricevere	Di cui per acquisto cespiti (finale)	Anno X-4 e precedenti	Anno X-3	Anno X-2	Anno X-1	Anno X	Entro 12 mesi	Tra 1 e 5 anni	Oltre 5 anni
3.40.20.10.000.000.00.000	D.II.1) Debiti v/Stato per mobilità passiva extraregionale	€.	0	0	0	0							0							0	0		
3.40.20.20.000.000.00.000	D.II.2) Debiti v/Stato per mobilità passiva internazionale	€.	0	0	0	0							0							0	0		
3.40.20.30.000.000.00.000	D.II.3) Acconto quota FSR v/Stato	€.	0	0	0	0							0							0	0		
3.40.20.40.000.000.00.000	D.II.4) Debiti v/Stato per restituzione finanziamenti - per ricerca	€.	0	0	0	0							0							0	0		
3.40.20.50.000.000.00.000	D.II.5) Altri debiti v/Stato - Ministeri	€.	20	15	(5)	20			29		20	14	15							15	15		
3.40.30.00.000.000.00.000	**D.III. Debiti v/Regione**	**€.**	**123,374**	**0**	***(123,374)***	**123,374**	**0**	**0**	**0**	**0**	**123,374**	**0**	**0**	**0**	**0**	**0**	**0**	**0**	**0**	**0**	**0**	**0**	**0**

							Incrementi dell'esercizio				Decrementi dell'esercizio					VALORE DEI DEBITI AL 31/12/2018 PER ANNO DI FORMAZIONE					Debiti al 31/12/2018 per scadenza		
COD_COGE_NI	Descrizione		Valore netto al 31/12/2017	Valore netto al 31/12/2018	Variazione	Valore iniziale	Di cui per acquisto cespiti (iniziale)	Giroconti debiti es. preced. (riclassific. e rettifiche)(+/-)	Incrementi dell'esercizio	Ulteriori trasferimenti / aggiornamenti LR23/2015	Decrementi per valori sorti in es. precedenti	Decrementi per valori sorti nell'esercizio	Valore finale	Di cui Fatture da ricevere	Di cui per acquisto cespiti (finale)	Anno X-4 e precedenti	Anno X-3	Anno X-2	Anno X-1	Anno X	Entro 12 mesi	Tra 1 e 5 anni	Oltre 5 anni
3.40.30.10.000.000.00.000	D.III.1) Debiti v/Regione o Provincia Autonoma per finanziamenti	€.	0	0	0	0							0							0	0		
3.40.30.20.000.000.00.000	D.III.2) Debiti v/Regione o Provincia Autonoma per mobilità passiva intraregionale	€.	0	0	0	0							0							0	0		
3.40.30.30.000.000.00.000	D.III.3) Debiti v/Regione o Provincia Autonoma per mobilità passiva extraregionale	€.	0	0	0	0							0							0	0		
3.40.30.40.000.000.00.000	D.III.4) Acconto quota FSR da Regione o Provincia Autonoma (non regolarizzato)	€.	117,431	0	(117,431)	117,431					117,431		0							0	0		
3.40.30.50.000.000.00.000	D.III.5.a) Altri debiti v/Regione o Provincia Autonoma	€.	946	0	(946)	946					946		0							0	0		
3.40.30.60.000.000.00.000	D.III.5.b) Altri debiti vs Regione per restituzione annualità 2011 e precedenti	€.	4,997	0	(4,997)	4,997					4,997		0							0	0		
3.40.30.70.000.000.00.000	D.III.5.c) Debiti vs Regione per recupeti prestazioni STP	€.	0	0	0	0							0							0	0		

							Incrementi dell'esercizio				Decrementi dell'esercizio					VALORE DEI DEBITI AL 31/12/2018 PER ANNO DI FORMAZIONE					Debiti al 31/12/2018 per scadenza		
			Valore netto al 31/12/2017	Valore netto al 31/12/2018	Variazione	Valore iniziale	Di cui per acquisto cespiti (iniziale)	Giroconti debiti es. preced. (riclassific. e rettifiche)(+/-)	Incrementi dell'esercizio	Ulteriori trasferimenti / aggiornamenti LR23/2015	Decrementi per valori sorti in es. precedenti	Decrementi per valori sorti nell'esercizio	Valore finale	Di cui Fatture da ricevere	Di cui per acquisto cespiti (finale)	Anno X-4 e precedenti	Anno X-3	Anno X-2	Anno X-1	Anno X	Entro 12 mesi	Tra 1 e 5 anni	Oltre 5 anni
3.40.40.00.000.000.00.000	**D.IV. Debiti v/Comuni**	**€.**	58	69	***11***	58			118		58	49	69						9	60	69		
3.40.50.00.000.000.00.000	**D.V. Debiti v/Aziende sanitarie pubbliche**	**€.**	**27,297**	**131,802**	***104,505***	**27,297**	**0**	**0**	**115,573**	**0**	**10,165**	**903**	**131,802**	**2,221**	**0**	**113,128**	**618**	**11,459**	**1,864**	**4,733**	**121,580**	**10,222**	**0**

							Incrementi dell'esercizio				Decrementi dell'esercizio					VALORE DEI DEBITI AL 31/12/2018 PER ANNO DI FORMAZIONE					Debiti al 31/12/2018 per scadenza		

Copia non valida

COD_COGE_NI	Descrizione		Valore netto al 31/12/2017	Valore netto al 31/12/2018	Variazione
3.40.50.10.000.000.00.000	D.V.1.) Debiti v/Aziende sanitarie pubbliche della Regione	€.	27,062	131,532	104,470
3.40.50.10.010.000.00.000	D.V.1.a) Debiti v/Aziende sanitarie pubbliche della Regione - per quota FSR	€.	0	0	0
3.40.50.10.010.011.00.000	Debiti v/ats della Regione - per quota FSR	€.	0	0	0
3.40.50.10.010.021.00.000	Debiti v/ASST della Regione - per quota FSR	€.	0	0	0
3.40.50.10.010.030.00.000	Debiti v/Irccs - Fondazioni di dir. Pubblico della Regione - per quota FSR	€.	0	0	0
3.40.50.10.020.000.00.000	D.V.1.b) Debiti v/Aziende sanitarie pubbliche della Regione - per finanziamento sanitario aggiuntivo corrente LEA	€.	0	0	0
3.40.50.10.030.000.00.000	D.V.1.c) Debiti v/Aziende sanitarie pubbliche della Regione - per finanziamento sanitario aggiuntivo corrente extra LEA	€.	0	0	0
3.40.50.10.040.000.00.000	D.V.1.d) Debiti v/Aziende sanitarie pubbliche della Regione - per mobilità in compensazione	€.	0	109,937	109,937
3.40.50.10.040.011.00.000	Debiti verso Agenzie Tutela Salute della Regione per mobilità intraregionale	€.	0	109,937	109,937
3.40.50.10.040.020.00.000	Debiti verso Aziende Sanitarie Locali della regione per anticipi mobilità attiva privata extraregione	€.	0	0	0
3.40.50.10.050.000.00.000	D.V.1.e) Debiti v/Aziende sanitarie pubbliche della Regione - per mobilità non in compensazione	€.	0	0	0
3.40.50.10.060.000.00.000	D.V.1.f) Debiti v/Aziende sanitarie pubbliche della Regione - per altre prestazioni	€.	15,497	11,373	(4,124)
3.40.50.10.060.011.00.000	Debiti verso Agenzie Tutela Salute della Regione	€.	5,443	6,246	803
3.40.50.10.060.021.00.000	Debiti verso Aziende Socio-Sanitarie Territoriali della Regione	€.	9,992	4,984	(5,008)
3.40.50.10.060.030.00.000	Debiti verso Irccs e Fondazioni di diritto pubblico della Regione	€.	62	143	81
3.40.50.10.070.000.00.000	D.V.1.g) Debiti v/ ATS per operazioni di conferimento/scorporo LR23/2015	€.	4,852	4,852	0
3.40.50.10.080.000.00.000	D.V.1.h) Debiti v/ ASST per operazioni di conferimento/scorporo LR23/2015	€.	6,713	5,370	(1,343)
3.40.50.20.000.000.00.000	D.V.2) Debiti v/Aziende sanitarie pubbliche Extraregione	€.	235	270	35
3.40.50.20.010.000.00.000	D.V.2.1) Debiti v/Aziende sanitarie pubbliche di altre Regioni per Mobilità passiva non compensata - Altre prestazioni	€.	0	0	0
3.40.50.20.020.000.00.000	D.V.2.2) Debiti v/Aziende sanitarie pubbliche di altre Regioni - Altro	€.	235	270	35
3.40.50.30.000.000.00.000	D.V.3) Debiti v/Aziende sanitarie pubbliche della Regione per versamenti c/patrimonio netto	€.	0	0	0
3.40.60.00.000.000.00.000	**D.VI. DEBITI V/ SOCIETA' PARTECIPATE E/O ENTI DIPENDENTI DELLA REGIONE**	€.	**0**	**0**	*0*

COD_COGE_NI	Valore iniziale	Di cui per acquisto cespiti (iniziale)	Incrementi dell'esercizio: Giroconti debiti es. preced. (riclassific. e rettifiche)(+/-)	Incrementi dell'esercizio: Incrementi dell'esercizio	Ulteriori trasferimenti / aggiornamenti LR23/2015	Decrementi dell'esercizio: Decrementi per valori sorti in es. precedenti	Decrementi dell'esercizio: Decrementi per valori sorti nell'esercizio	Valore finale	Di cui Fatture da ricevere	Di cui per acquisto cespiti (finale)	VALORE DEI DEBITI AL 31/12/2018 PER ANNO DI FORMAZIONE: Anno X-4 e precedenti	Anno X-3	Anno X-2	Anno X-1	Anno X	Debiti al 31/12/2018 per scadenza: Entro 12 mesi	Tra 1 e 5 anni	Oltre 5 anni
3.40.50.10.000.000.00.000	27,062	0	0	115,425	0	10,052	903	131,532	2,175	0	113,095	586	11,420	1,846	4,585	121,310	10,222	0
3.40.50.10.010.000.00.000	0	0	0	0	0	0	0	0	0	0	0	0	0	0	0	0	0	0
3.40.50.10.010.011.00.000	0							0							0	0		
3.40.50.10.010.021.00.000	0							0							0	0		
3.40.50.10.010.030.00.000	0							0							0	0		
3.40.50.10.020.000.00.000	0							0							0	0		
3.40.50.10.030.000.00.000	0							0							0	0		
3.40.50.10.040.000.00.000	0	0	0	109,937	0	0	0	109,937	0	0	109,937	0	0	0	0	109,937	0	0
3.40.50.10.040.011.00.000	0			109,937				109,937			109,937				0	109,937		
3.40.50.10.040.020.00.000	0							0							0	0		
3.40.50.10.050.000.00.000	0							0							0	0		
3.40.50.10.060.000.00.000	15,497	0	0	5,488	0	8,709	903	11,373	2,175	0	3,158	586	1,200	1,844	4,585	11,373	0	0
3.40.50.10.060.011.00.000	5,443			1,009		20	186	6,246	679		3,148	586	1,172	517	823	6,246		
3.40.50.10.060.021.00.000	9,992			4,328		8,640	696	4,984	1,469		10		21	1,321	3,632	4,984		
3.40.50.10.060.030.00.000	62			151		49	21	143	27				7	6	130	143		
3.40.50.10.070.000.00.000	4,852							4,852					4,852		0	0	4,852	
3.40.50.10.080.000.00.000	6,713					1,343		5,370					5,368	2	0	0	5,370	
3.40.50.20.000.000.00.000	235	0	0	148	0	113	0	270	46	0	33	32	39	18	148	270	0	0
3.40.50.20.010.000.00.000	0							0							0	0		
3.40.50.20.020.000.00.000	235			148		113		270	46		33	32	39	18	148	270		
3.40.50.30.000.000.00.000	0							0							0	0		
3.40.60.00.000.000.00.000	**0**	**0**	**0**	**0**	**0**	**0**	**0**	**0**	**0**	**0**	**0**	**0**	**0**	**0**	**0**	**0**	**0**	**0**

COD_COGE_NI	Descrizione		Valore netto al 31/12/2017	Valore netto al 31/12/2018	Variazione
3.40.60.10.000.000.00.000	D.VI.1) Debiti v/enti regionali	€.	0	0	0
3.40.60.10.010.000.00.000	Debiti v/Arpa	€.	0	0	0
3.40.60.10.020.000.00.000	Debiti v/altri Enti regionali	€.	0	0	0
3.40.60.20.000.000.00.000	D.VI.2) Debiti v/sperimentazioni gestionali	€.	0	0	0
3.40.60.30.000.000.00.000	D.VI.3) Debiti v/altre partecipate	€.	0	0	0
3.40.60.30.010.000.00.000	Debiti v/società controllate	€.	0	0	0
3.40.60.30.020.000.00.000	Debiti v/società collegate	€.	0	0	0
3.40.70.00.000.000.00.000	**D.VII. Debiti v/Fornitori**	€.	**94,569**	**121,943**	*27,374*

COD_COGE_NI	Valore iniziale	Di cui per acquisto cespiti (iniziale)	Incrementi dell'esercizio: Giroconti debiti es. preced. (riclassific. e rettifiche)(+/-)	Incrementi dell'esercizio: Incrementi dell'esercizio	Ulteriori trasferimenti / aggiornamenti LR23/2015	Decrementi dell'esercizio: Decrementi per valori sorti in es. precedenti	Decrementi dell'esercizio: Decrementi per valori sorti nell'esercizio	Valore finale	Di cui Fatture da ricevere	Di cui per acquisto cespiti (finale)	VALORE DEI DEBITI AL 31/12/2018 PER ANNO DI FORMAZIONE: Anno X-4 e precedenti	Anno X-3	Anno X-2	Anno X-1	Anno X	Debiti al 31/12/2018 per scadenza: Entro 12 mesi	Tra 1 e 5 anni	Oltre 5 anni
3.40.60.10.000.000.00.000	0	0	0	0	0	0	0	0	0	0	0	0	0	0	0	0	0	0
3.40.60.10.010.000.00.000	0							0							0	0		
3.40.60.10.020.000.00.000	0							0							0	0		
3.40.60.20.000.000.00.000	0							0							0	0		
3.40.60.30.000.000.00.000	0	0	0	0	0	0	0	0	0	0	0	0	0	0	0	0	0	0
3.40.60.30.010.000.00.000	0							0							0	0		
3.40.60.30.020.000.00.000	0							0							0	0		
3.40.70.00.000.000.00.000	**94,569**	**0**	**0**	**225,416**	**0**	**60,093**	**137,949**	**121,943**	**28,242**	**0**	**8,924**	**4,185**	**10,716**	**10,651**	**87,467**	**113,920**	**0**	**8,023**

COD_COGE_NI	Descrizione		Valore netto al 31/12/2017	Valore netto al 31/12/2018	Variazione
3.40.70.10.000.000.00.000	D.VII.1) Debiti verso erogatori (privati accreditati e convenzionati) di prestazioni sanitarie	€.	0	0	0
3.40.70.10.010.000.00.000	Debiti verso Aziende sanitarie private (sanità)	€.	0	0	0
3.40.70.10.020.000.00.000	Debiti verso Aziende e Enti socio-sanitari pubblici (assi)	€.	0	0	0
3.40.70.10.030.000.00.000	Debiti verso Aziende e Enti socio-sanitari privati (assi)	€.	0	0	0
3.40.70.10.040.000.00.000	Debiti verso Farmacie convenzionate	€.	0	0	0
3.40.70.10.050.000.00.000	Debiti verso MMG, PLS e MCA	€.	0	0	0
3.40.70.10.060.000.00.000	Debiti verso erogatori sanitari privati per mobilità attiva privata extraregione	€.	0	0	0
3.40.70.20.000.000.00.000	D.VII.2) Debiti verso altri fornitori	€.	94,569	121,943	27,374
3.40.70.20.010.000.00.000	Debiti verso Fornitori di Beni e Altri servizi sanitari	€.	63,034	86,823	23,789
3.40.70.20.020.000.00.000	Debiti verso Fornitori di Beni e Servizi non sanitari	€.	31,535	35,120	3,585

COD_COGE_NI	Valore iniziale	Di cui per acquisto cespiti (iniziale)	Incrementi dell'esercizio: Giroconti debiti es. preced. (riclassific. e rettifiche)(+/-)	Incrementi dell'esercizio: Incrementi dell'esercizio	Ulteriori trasferimenti / aggiornamenti LR23/2015	Decrementi dell'esercizio: Decrementi per valori sorti in es. precedenti	Decrementi dell'esercizio: Decrementi per valori sorti nell'esercizio	Valore finale	Di cui Fatture da ricevere	Di cui per acquisto cespiti (finale)	VALORE DEI DEBITI AL 31/12/2018 PER ANNO DI FORMAZIONE: Anno X-4 e precedenti	Anno X-3	Anno X-2	Anno X-1	Anno X	Debiti al 31/12/2018 per scadenza: Entro 12 mesi	Tra 1 e 5 anni	Oltre 5 anni
3.40.70.10.000.000.00.000	0	0	0	0	0	0	0	0	0	0	0	0	0	0	0	0	0	0
3.40.70.10.010.000.00.000	0							0							0	0		
3.40.70.10.020.000.00.000	0							0							0	0		
3.40.70.10.030.000.00.000	0							0							0	0		
3.40.70.10.040.000.00.000	0							0							0	0		
3.40.70.10.050.000.00.000	0							0							0	0		
3.40.70.10.060.000.00.000	0							0							0	0		
3.40.70.20.000.000.00.000	94,569	0	0	225,416	0	60,093	137,949	121,943	28,242	0	8,924	4,185	10,716	10,651	87,467	113,920	0	8,023
3.40.70.20.010.000.00.000	63,034			161,522		39,661	98,672	86,823	23,787		562	4,103	9,414	9,894	62,850	86,823		
3.40.70.20.020.000.00.000	31,535			63,894		21,032	39,277	35,120	4,455		8,362	82	1,302	757	24,617	27,097		8,023

		Valore netto al 31/12/2017	Valore netto al 31/12/2018	Variazione
3.40.80.00.000.000.00.000	**D.VIII. Debiti v/Istituto tesoriere**	€.	0	0	*0*

Per i c/c presso l'istituto tesoriere sono vietate le compensazioni, pertanto in questa voce vanno indicati esclusivamente i c/c con saldo passivo al 31/12.

Valore iniziale	Di cui per acquisto cespiti (iniziale)	Incrementi dell'esercizio: Giroconti debiti es. preced. (riclassific. e rettifiche)(+/-)	Incrementi dell'esercizio: Incrementi dell'esercizio	Ulteriori trasferimenti / aggiornamenti LR23/2015	Decrementi dell'esercizio: Decrementi per valori sorti in es. precedenti	Decrementi dell'esercizio: Decrementi per valori sorti nell'esercizio	Valore finale	Di cui Fatture da ricevere	Di cui per acquisto cespiti (finale)	VALORE DEI DEBITI AL 31/12/2018 PER ANNO DI FORMAZIONE: Anno X-4 e precedenti	Anno X-3	Anno X-2	Anno X-1	Anno X	Debiti al 31/12/2018 per scadenza: Entro 12 mesi	Tra 1 e 5 anni	Oltre 5 anni
0							0											

		Valore netto al 31/12/2017	Valore netto al 31/12/2018	Variazione
3.40.90.00.000.000.00.000	**D.IX. Debiti Tributari**	€.	12,145	11,460	*(685)*

Valore iniziale	Di cui per acquisto cespiti (iniziale)	Incrementi dell'esercizio: Giroconti debiti es. preced. (riclassific. e rettifiche)(+/-)	Incrementi dell'esercizio: Incrementi dell'esercizio	Ulteriori trasferimenti / aggiornamenti LR23/2015	Decrementi dell'esercizio: Decrementi per valori sorti in es. precedenti	Decrementi dell'esercizio: Decrementi per valori sorti nell'esercizio	Valore finale	Di cui Fatture da ricevere	Di cui per acquisto cespiti (finale)	VALORE DEI DEBITI AL 31/12/2018 PER ANNO DI FORMAZIONE: Anno X-4 e precedenti	Anno X-3	Anno X-2	Anno X-1	Anno X	Debiti al 31/12/2018 per scadenza: Entro 12 mesi	Tra 1 e 5 anni	Oltre 5 anni
12,145			70,509		10,422	60,772	11,460					74	561	10,825	11,460			

		Valore netto al 31/12/2017	Valore netto al 31/12/2018	Variazione
3.40.93.00.000.000.00.000	**D.X. Debiti v/Istituti previdenziali, assistenziali e sicurezza sociale**	€.	12,555	15,080	*2,525*

Valore iniziale	Di cui per acquisto cespiti (iniziale)	Incrementi dell'esercizio: Giroconti debiti es. preced. (riclassific. e rettifiche)(+/-)	Incrementi dell'esercizio: Incrementi dell'esercizio	Ulteriori trasferimenti / aggiornamenti LR23/2015	Decrementi dell'esercizio: Decrementi per valori sorti in es. precedenti	Decrementi dell'esercizio: Decrementi per valori sorti nell'esercizio	Valore finale	Di cui Fatture da ricevere	Di cui per acquisto cespiti (finale)	VALORE DEI DEBITI AL 31/12/2018 PER ANNO DI FORMAZIONE: Anno X-4 e precedenti	Anno X-3	Anno X-2	Anno X-1	Anno X	Debiti al 31/12/2018 per scadenza: Entro 12 mesi	Tra 1 e 5 anni	Oltre 5 anni
12,555			138,009		12,493	122,991	15,080					283	1,023	13,774	15,080			

3.40.95.00.000.000.00.000	**D.XI. Debiti v/Altri**	€.	**22,300**	**24,707**	*2,407*	**22,300**	**0**	**0**	**201,867**	**0**	**13,307**	**186,153**	**24,707**	**97**	**0**	**0**	**0**	**1,832**	**4,567**	**18,308**	**24,707**	**0**	**0**

COD_COGE_NI	Descrizione		Valore netto al 31/12/2017	Valore netto al 31/12/2018	Variazione
3.40.95.10.000.000.00.000	D.XI.1) Debiti v/altri finanziatori	€.	0	0	0
3.40.95.20.000.000.00.000	D.XI.2) Debiti v/dipendenti	€.	18,628	19,476	848
3.40.95.20.010.000.00.000	Debiti verso dipendenti	€.			
3.40.95.20.010.100.00.000	Debiti verso dipendenti per libera professione	€.	2,491	2,504	13
3.40.95.20.010.200.00.000	Debiti verso dipendenti altro	€.	16,137	16,972	835
3.40.95.20.020.000.00.000	Debiti verso dipendenti per rinnovi contrattuali	€.	0	0	0
3.40.95.20.030.000.00.000	Liquidazioni a dipendenti	€.	0	0	0
3.40.95.20.040.000.00.000	Debiti per ferie non godute	€.	0	0	0
3.40.95.30.000.000.00.000	D.XI.3) Debiti v/gestioni liquidatorie/stralcio	€.	0	0	0
3.40.95.40.000.000.00.000	D.XI.4) Altri debiti diversi	€.	3,672	5,231	1,559
3.40.95.40.010.000.00.000	D.XI.4.a) Altri debiti diversi - V/Privati	€.	361	421	60
3.40.95.40.020.000.00.000	D.XI.4.b) Altri debiti diversi - V/Enti Pubblici	€.	3,311	4,810	1,499
3.40.95.40.030.000.00.000	D.XI.4.c) Altri debiti diversi - V/Gestioni interne	€.	0	0	0
3.40.95.40.030.010.00.000	Debiti verso Bilancio Sanitario	€.	0	0	0
3.40.95.40.030.030.00.000	Debiti verso Bilancio Sociale	€.	0	0	0
3.40.95.40.030.040.00.000	Debiti verso Bilancio Ricerca	€.	0	0	0

COD_COGE_NI	Valore iniziale	Di cui per acquisto cespiti (iniziale)	Incrementi dell'esercizio: Giroconti debiti es. preced. (riclassific. e rettifiche)(+/-)	Incrementi dell'esercizio: Incrementi dell'esercizio	Ulteriori trasferimenti / aggiornamenti LR23/2015	Decrementi dell'esercizio: Decrementi per valori sorti in es. precedenti	Decrementi dell'esercizio: Decrementi per valori sorti nell'esercizio	Valore finale	Di cui Fatture da ricevere	Di cui per acquisto cespiti (finale)	VALORE DEI DEBITI AL 31/12/2018 PER ANNO DI FORMAZIONE: Anno X-4 e precedenti	Anno X-3	Anno X-2	Anno X-1	Anno X	Debiti al 31/12/2018 per scadenza: Entro 12 mesi	Tra 1 e 5 anni	Oltre 5 anni
3.40.95.10.000.000.00.000	0							0							0	0		
3.40.95.20.000.000.00.000	18,628	0	0	174,986	0	11,360	162,778	19,476	0	0	0	0	1,021	3,652	14,803	19,476	0	0
3.40.95.20.010.000.00.000	18,628																	
3.40.95.20.010.100.00.000	2,491			4,131		319	3,799	2,504						2,161	343	2,504		
3.40.95.20.010.200.00.000	16,137			170,855		11,041	158,979	16,972					1,021	1,491	14,460	16,972		
3.40.95.20.020.000.00.000	0							0							0	0		
3.40.95.20.030.000.00.000	0							0							0	0		
3.40.95.20.040.000.00.000	0							0							0	0		
3.40.95.30.000.000.00.000	0							0							0	0		
3.40.95.40.000.000.00.000	3,672	0	0	26,881	0	1,947	23,375	5,231	97	0	0	0	811	915	3,505	5,231	0	0
3.40.95.40.010.000.00.000	361			22,326		322	21,944	421					22	18	381	421		
3.40.95.40.020.000.00.000	3,311			4,555		1,625	1,431	4,810	97				789	897	3,124	4,810		
3.40.95.40.030.000.00.000	0	0	0	0	0	0	0	0	0	0	0	0	0	0	0	0	0	0
3.40.95.40.030.010.00.000	0							0							0	0		
3.40.95.40.030.030.00.000	0							0							0	0		
3.40.95.40.030.040.00.000	0							0							0	0		

3.50.00.00.000.000.00.000	**E) RATEI E RISCONTI PASSIVI**	€.	**54**	**4**	*(50)*
3.50.10.00.000.000.00.000	**E.I Ratei passivi**	€.	**0**	**0**	*0*

0	**0**	**0**

COD_COGE_NI	Descrizione		Valore netto al 31/12/2017	Valore netto al 31/12/2018	Variazione	Valore netto al 31/12/2017	Entro 12 mesi (2018)	Oltre 12 mesi (2018)
3.50.10.10.000.000.00.000	E.I.1) Ratei passivi v/terzi	€.	0	0	0	0	0	0
3.50.10.20.000.000.00.000	E.I.2) Ratei passivi v/Aziende sanitarie pubbliche della Regione	€.	0	0	0	0	0	0
3.50.10.20.011.000.00.000	Degenze in corso ats/asst/Fondazioni della Regione	€.	0	0	0	0		
3.50.10.20.020.000.00.000	Degenze in corso altre Aziende sanitarie Extraregione	€.	0	0	0	0		
3.50.10.20.091.000.00.000	Ratei passivi verso ats/asst/Fondazioni della Regione	€.	0	0	0	0		
	Per Input ratei passivi v/terzi vedi tabelle foglio Dettaglio_SP-San (Riga C426)							
3.50.20.00.000.000.00.000	**E.II Risconti passivi**	**€.**	**54**	**4**	***(50)***	**54**	**4**	**0**

COD_COGE_NI	Descrizione		Valore netto al 31/12/2017	Valore netto al 31/12/2018	Variazione	Valore netto al 31/12/2017	Entro 12 mesi (2018)	Oltre 12 mesi (2018)
3.50.20.10.000.000.00.000	E.II.1) Risconti passivi v/terzi	€.	54	4	(50)	54	4	0
3.50.20.20.000.000.00.000	E.II.2) Risconti passivi v/Aziende sanitarie pubbliche della Regione	€.	0	0	0	0		
	Per Input risconti passivi v/terzi vedi tabelle foglio Dettaglio_SP-San (Riga C456)							
3.60.00.00.000.000.00.000	**F) CONTI D'ORDINE**	**€.**	**24,734**	19,963	**(4,771)**			

COD_COGE_NI	Descrizione		Valore netto al 31/12/2017	Valore netto al 31/12/2018	Variazione	Valore iniziale	Incrementi dell'esercizio	Decrementi dell'esercizio	Valore finale
3.60.10.00.000.000.00.000	F.I) Canoni di leasing ancora da pagare	€.	0	0	0	0			0
3.60.20.00.000.000.00.000	F.II) Depositi cauzionali	€.	318	348	30	318	30		348
3.60.30.00.000.000.00.000	F.III) Beni in comodato	€.	0	0	0	0			0
3.60.40.00.000.000.00.000	F.IV) Altri conti d'ordine	€.	24,416	19,615	(4,801)	24,416	0	4,801	19,615
3.60.40.10.000.000.00.000	Garanzie prestate (fideiussioni, avalli, altre garanzie personali e reali)	€.							
3.60.40.10.010.000.00.000	Garanzie prestate: di cui fidejussioni	€.	10	10	0	10			10
3.60.40.10.020.000.00.000	Garanzie prestate: di cui avalli	€.	0	0	0	0			0
3.60.40.10.030.000.00.000	Garanzie prestate: di cui altre garanzie personali e reali	€.	0	0	0	0			0
3.60.40.20.000.000.00.000	Garanzie ricevute (fideiussioni, avalli, altre garanzie personali e reali)	€.							
3.60.40.20.010.000.00.000	Garanzie ricevute: di cui fidejussioni	€.	24,406	19,605	(4,801)	24,406		4,801	19,605
3.60.40.20.020.000.00.000	Garanzie ricevute: di cui avalli	€.	0	0	0	0			0
3.60.40.20.030.000.00.000	Garanzie ricevute: di cui altre garanzie personali e reali	€.	0	0	0	0			0
3.60.40.25.000.000.00.000	Beni in contenzioso	€.	0	0	0	0			0
3.60.40.30.000.000.00.000	Altri impegni assunti	€.							

B.C.R.I.B.A.

ATTIVITA' SANITARIA

Costi di Impianto e ampliamento

DETTAGLIO COSTI D'IMPIANTO E DI AMPLIAMENTO	MOVIMENTI DELL'ESERCIZIO			ALTRE INFORMAZIONI	
Descrizione composizione	Valore iniziale	Incrementi	Valore finale	Ragioni iscrizione	Estremi del verbale del Collegio Sindacale
			0		
			0		
			0		
			0		
			0		
			0		
			0		
			0		
			0		
			0		
			0		
			0		
			0		
			0		
			0		
			0		
			0		
			0		
			0		
			0		
	0	0	0	0	Quadratura OK!

Costi di Ricerca e svlluppo

DETTAGLIO COSTI DI RICERCA E SVILUPPO	MOVIMENTI DELL'ESERCIZIO			ALTRE INFORMAZIONI	
Descrizione composizione	Valore iniziale	Incrementi	Valore finale	Ragioni iscrizione	Estremi del verbale del Collegio Sindacale
			0		
			0		
			0		
			0		
			0		
			0		
			0		
			0		
			0		
			0		
			0		
			0		
			0		
			0		
			0		
			0		
			0		
			0		
			0		
			0		
			0		
	0	0	0	0	Quadratura OK!

Costi di Pubblicità capitalizzati

DETTAGLIO PUBBLICITA'	MOVIMENTI DELL'ESERCIZIO			ALTRE INFORMAZIONI	
Descrizione composizione	Valore iniziale	Incrementi	Valore finale	Ragioni iscrizione	Estremi del verbale del Collegio Sindacale
			0		
			0		
			0		
			0		
			0		
			0		
			0		
			0		
			0		
			0		
			0		
			0		

RESCRIBA

			0		
			0		
			0		
			0		
			0		
			0		
			0		
			0		
			0		
	0	0	0	0	Quadratura OK!

Dettaglio Altre Immobil. Materiali	Valore lordo (+)	F.do Amm.to (+)	Valore netto	
Beni non sterilizzati	5,962	5,962	0	Quadratura OK!
Attrezzatura di modesto valore unitario per	5,962	5,962	0	0
			0	
			0	
			0	
			0	
			0	
			0	
			0	
			0	
			0	
			0	
			0	
			0	
Beni sterilizzati	60	60	0	Quadratura OK!
Attrezzatura di modesto valore unitario per	60	60	0	0
			0	
			0	
			0	
			0	
			0	
			0	
			0	
			0	
			0	
			0	
			0	
			0	

Elenco dei lavori relativi alle Immobilizzazioni materiali in corso di esecuzione	Tipologia finanziamento	MOVIMENTI DELL'ESERCIZIO			
		Valore iniziale	Incrementi	Giroconti, Riclassificazioni, Completamenti (+/-)	Valore finale
Messa in sicurezza padiglioni vari	Nota reg.29677/2013	541			541
Beni acquistati in un anno e ricevuti in quello successivo	Donazione - DGR 65	1,416	204	-1,395	225
Ristrutturazione Psichiatria	DDG 5736/2011	1,776			1,776
Ristrutturazione Verbano	DGR 2472/2006 - DGR 18857/2004	6,311	39		6,350
Ristrutturazione Cuasso	DGR 49306/2000 - D	1,964			1,964
Ristrutturazione Tradate	DGR 7039/2004 - C	1,659	1,571		3,230
Reparto Ematologia	Donazione	111			111
Reparto Medicina Nucleare	Lascito	65			65
Reparto Malattie Infettive	DGR 5135/2016	38			38
Nuovo Day Center	Nota reg. 29677/201	480			480
Ristrutturazione Ospedale Del Ponte	DDG 13230/2010 - N	139	48		187
Nuovo dipartimento materno infantile	DGR 855/2013	819		-787	32
Centrale termica Del Ponte	Donazione	199	145		344
Nuovo Day Center 2 - Porte tagliafuoco Tradate - Antincendio Varese	DGR 5136/2016 - D	18	932		950
16,293	Quadratura OK!			Totale	16,293

ELENCO PARTECIPAZIONI ISCRITTE NELLE IMMOBILIZZAZIONI FINANZIARIE

ELENCO PARTECIPAZIONI	Sede	Forma giuridica	Capitale	% capitale pubblico	Patrimonio netto incluso riserve	Totale Attivo	Risultato di esercizio	% di possesso	Valore attribuito a bilancio	Criterio di valorizzazione (costo / PN)
Partecipazioni in imprese controllate:										

R.I.S.C.R.I.B.A.

Partecipazioni in imprese collegate:										
Partecipazioni in altre imprese:										

DETTAGLIO PARTECIPAZIONI	Costo storico	ESERCIZI PRECEDENTI			MOVIMENTI DELL'ESERCIZIO					
		Rivalutazioni	Svalutazioni	Valore iniziale	Giroconti e Riclassificazioni (+/-)	Rivalutazioni	Svalutazioni	Acquisizioni e conferimenti	Cessioni (valore contabile)	Valore finale
Partecipazioni in imprese controllate:	0	0	0	0	0	0	0	0	0	0
				0						0
				0						0
				0						0
				0						0
				0						0
				0						0
				0						0
				0						0
				0						0
				0						0
				0						0
				0						0
Partecipazioni in imprese collegate:	0	0	0	0	0	0	0	0	0	0
				0						0
				0						0
				0						0
				0						0
				0						0
				0						0
				0						0
				0						0
				0						0
				0						0
				0						0
				0						0
Partecipazioni in altre imprese:	0	0	0	0	0	0	0	0	0	0
				0						0
				0						0
				0						0

PROPRIETÀ

				0						0
				0						0
				0						0
				0						0
				0						0
				0						0
				0						0
				0						0
				0						0

ELENCO PARTECIPAZIONI ISCRITTE NELLE ATTIVITA' A BREVE

ELENCO PARTECIPAZIONI	Sede	Forma giuridica	Capitale	% capitale pubblico	Patrimonio netto incluso riserve	Totale Attivo	Risultato di esercizio	% di possesso	Valore attribuito a bilancio	Criterio di valorizzazione (costo / PN)
Partecipazioni in imprese controllate:										
Partecipazioni in imprese collegate:										
Partecipazioni in altre imprese:										

DETTAGLIO PARTECIPAZIONI	Costo storico	ESERCIZI PRECEDENTI			MOVIMENTI DELL'ESERCIZIO					
		Rivalutazioni	Svalutazioni	Valore iniziale	Giroconti e Riclassificazioni (+/-)	Rivalutazioni	Svalutazioni	Acquisizioni e conferimenti	Cessioni (valore contabile)	Valore finale
Partecipazioni in imprese controllate:	0	0	0	0	0	0	0	0	0	0
				0						0
				0						0
				0						0
				0						0
				0						0
				0						0
				0						0
				0						0
				0						0
				0						0
				0						0
				0						0

RISCRITTA

Partecipazioni in imprese collegate:	0	0	0	0	0	0	0	0	0	0
				0						0
				0						0
				0						0
				0						0
				0						0
				0						0
				0						0
				0						0
				0						0
				0						0
				0						0
				0						0
Partecipazioni in altre imprese:	0	0	0	0	0	0	0	0	0	0
				0						0
				0						0
				0						0
				0						0
				0						0
				0						0
				0						0
				0						0
				0						0
				0						0
				0						0
				0						0

DETTAGLIO CREDITI PER INCREMENTI DI PATRIMONIO NETTO DELIBERATI	Delibera n°/anno	Importo delibera	Riscosso negli esercizi precedenti (-)	Consistenza iniziale (+)	Importo nuove deliberazioni (+)	Riscossioni (-)	Consistenza finale
Crediti v/Stato per finanziamenti per investimenti	Ante 2018						0
	2018						0
	2018						0
	2018						0
	2018						0
	2018						0
	2018						0
	2018						0
	2018						0
	2018						0
	2018						0
	2018						0
	2018						0
	2018						0
	2018						0
	2018						0
	2018						0
	2018						0
	2018						0
	2018						0
	2018						0
	2018						0
	2018						0
Quadratura OK!	0	**Totali**		0	0	0	0
Crediti v/Regione o Provincia Autonoma per finanziamenti per investimenti	Ante 2018			45,657		-11,649	34,008
DGR 5136/2016 DDG 18482 DAY CENTER 2 (QUOTA /	2018				15,618		15,618
DGR 770/2018 - DDG 17098/2018.	2018				4,720		4,720
DGR 5509/2016 - DDGS 11006/2016 - PRESIDIO DI TR	2018				337		337
DGR 7150/2017 - DGR 7767 e DDG 1085/2018	2018				4,293		4,293
DECRETO 6245/2019	2018				4,230	-3,006	1,224
	2018						0
	2018						0
	2018						0
	2018						0
	2018						0
	2018						0
	2018						0
	2018						0
	2018						0
	2018						0
	2018						0

PROBA

	2018						0
	2018						0
	2018						0
	2018						0
	2018						0
Quadratura OK!	**60,200**	**Totali**		45,657	29,198	-14,655	60,200
Crediti v/Regione o Provincia Autonoma per incremento fondo dotazione	Ante 2018						0
	2018						0
	2018						0
	2018						0
	2018						0
	2018						0
	2018						0
	2018						0
	2018						0
	2018						0
	2018						0
	2018						0
	2018						0
	2018						0
	2018						0
	2018						0
	2018						0
	2018						0
	2018						0
	2018						0
	2018						0
Quadratura OK!	**0**	**Totali**		0	0	0	0
Crediti v/Regione o Provincia Autonoma per ripiano perdite	Ante 2018						0
	2018						0
	2018						0
	2018						0
	2018						0
	2018						0
	2018						0
	2018						0
	2018						0
	2018						0
	2018						0
	2018						0
	2018						0
	2018						0
Quadratura OK!	**0**	**Totali**		0	0	0	0
Crediti v/Regione per copertura debiti al 31/12/2005	Ante 2018						0
	2018						0
	2018						0
	2018						0
	2018						0
	2018						0
	2018						0
	2018						0
	2018						0
	2018						0
	2018						0
	2018						0
	2018						0
	2018						0
Quadratura OK!	**0**	**Totali**		0	0	0	0
Crediti v/Regione o Provincia Autonoma per ricostituzione risorse da investimenti esercizi precedenti	Ante 2018						0
	2018						0
	2018						0
	2018						0
	2018						0
	2018						0
	2018						0
	2018						0
	2018						0
	2018						0
	2018						0
	2018						0
	2018						0

RISERVATO

	2018					0
Quadratura OK!	0	Totali	0	0	0	0

RATEI ATTIVI - Dettaglio a livello di ricavo

Codice Voce conto ricavo rateizzato	Descrizione voce conto ricavo rateizzato	Entro 12 mesi (2018)	Oltre 12 mesi (2018)	Totale
4.10.30.10.010.000.00.000	Rimborsi assicurativi	6		6
				0
				0
				0
				0
				0
				0
				0
				0
				0
				0
				0
				0
				0
				0
				0
				0
				0
				0
				0
				0
				0
				0
				0
				0
		6	0	6

RISCONTI ATTIVI - Dettaglio a livello di costo

Codice Voce conto costo riscontato	Descrizione voce conto costo riscontato	Entro 12 mesi (2018)	Oltre 12 mesi (2018)	Totale
4.20.20.10.010.000.00.000	Affitti passivi	48		48
4.20.30.50.040.000.00.000	Abbonamenti, acquisto di libri, riviste e giornali	1		1
4.20.15.30.000.000.00.000	Manutenzione e riparazione ordinaria esternalizza	3		3
4.20.20.20.010.000.00.000	Canoni di noleggio sanitari (esclusa protesica)	10		10
				0
				0
				0
				0
				0
				0
				0
				0
				0
				0
				0
				0
				0
				0
				0
				0
				0
				0
				0
				0
				0
				0
				0
		62	0	62

DETTAGLIO FINANZIAMENTI PER INVESTIMENTI RICEVUTI NEGLI ULTIMI TRE ESERCIZI

INFORMAZIONI				Consistenza all'inizio dell'esercizio	MOVIMENTI DELL'ESERCIZIO						
Vincolato o indistinto	Esercizio di assegnazione	Estremi del provvedimento	Destinazione (tipologia di beni acquisiti)		Giroconti e Riclassificazioni (+/-)	Assegnazioni nel corso dell'esercizio	Utilizzo a fronte di sterilizzazioni nel corso dell'esercizio	Altre variazioni (+/-)	Consistenza finale	*di cui riscossi*	*di cui investiti*

PROPRIETÀ

Per beni di prima dotazione:	**4,949**	**Quadratura OK!**				5,235	0	0	286	0	4,949	0	0
... assegnati in data antecedente al 1/1/2016						5,235			286		4,949		
... assegnati a partire dal 1/1/2016..dettagliare						0	0	0	0	0	0	0	0
											0		
											0		
											0		
											0		
											0		
											0		
											0		
											0		
											0		
											0		
Da Stato:	**1,033**	**Quadratura OK!**				1,140	0	0	107	0	1,033	0	0
... assegnati in data antecedente al 1/1/2016						1,140			107		1,033		
... assegnati a partire dal 1/1/2016..dettagliare						0	0	0	0	0	0	0	0
											0		
											0		
											0		
											0		
											0		
											0		
											0		
											0		
											0		
											0		
											0		
											0		
											0		
											0		
											0		
											0		
											0		
											0		
											0		
											0		
											0		
											0		
											0		
											0		
											0		
											0		
											0		
											0		
											0		
											0		
Da Regione:	**161,771**	**Quadratura OK!**				154,805	0	29,203	13,911	-8,326	161,771	0	0
... assegnati in data antecedente al 1/1/2016						154,805		29,203	13,911	-8,326	161,771		
... assegnati a partire dal 1/1/2016..dettagliare						0	0	0	0	0	0	0	0
											0		
											0		
											0		
											0		
											0		
											0		
											0		
											0		
											0		
											0		
											0		
											0		
											0		
											0		
											0		
											0		
											0		
											0		
											0		
											0		
											0		
											0		
											0		
											0		
											0		
											0		
											0		
											0		
											0		
											0		
											0		
											0		
											0		
											0		
											0		
											0		

PROPRIETÀ

Da altri soggetti pubblici:	**0**	**Quadratura OK!**				0	0	0	0	0	0	0	0
... assegnati in data antecedente al 1/1/2016											0		
... assegnati a partire dal 1/1/2016..dettagliare						0	0	0	0	0	0	0	0
Per investimenti da rettifica contributi in conto esercizio:	**4,371**	**Quadratura OK!**				4,905	0	0	534	0	4,371	0	0
... assegnati in data antecedente al 1/1/2016						4,905			534		4,371		
... assegnati a partire dal 1/1/2016..dettagliare						0	0	0	0	0	0	0	0

PROPRIETÀ

									0		
									0		
									0		

TOTALE MUTUI				0		0	Quadratura OK!		0

RATEI PASSIVI - Dettaglio a livello di costo

Codice Voce conto costo rateizzato	Descrizione voce conto costo rateizzato	Entro 12 mesi (2018)	Oltre 12 mesi (2018)	Totale
				0
				0
				0
				0
				0
				0
				0
				0
				0
				0
				0
				0
				0
				0
				0
				0
				0
				0
				0
				0
				0
				0
				0
				0
				0
				0
				0
				0
		0	0	0

RISCONTI PASSIVI - Dettaglio a livello di ricavo

Codice Voce conto ricavo riscontato	Descrizione voce conto ricavo riscontato	Entro 12 mesi (2018)	Oltre 12 mesi (2018)	Totale
4.10.20.30.010.015.00.000	Altri proventi da attività immobiliari	4		4
				0
				0
				0
				0
				0
				0
				0
				0
				0
				0
				0
				0
				0
				0
				0
				0
				0
				0
				0
				0
				0
				0
				0
				0
				0
				0
				0
				0
		4	0	4

R.I.S.O.R.I.B.A.

			B.I) Fondi per imposte, anche differite		B.II) Fondi per rischi					B.V) Altri fondi per oneri e spese									C.I) Fondo per premi operosità			C.II) Fondo per trattamento di fine rapporto dipendenti
			Fondi per imposte	Altri fondi per imposte	B.II.1) Fondo rischi per cause civili ed oneri processuali	B.II.2) Fondo rischi per contenziosi personale dipendente	B.II.3) Fondo rischi convenzioni affiancatori di prestazioni sanitarie da privato	B.II.4) Fondo rischi per copertura diretta da rischi (autoassicurazione)	B.II.5) Altri fondi rischi	Fondi integrativi pensione aziendali	Fondo integrativo pensione contrattuale	Fondo per Rinnovi contratt. - di urgenza medica	Fondo per Rinnovi contratt. - di urgenza non medica	Fondo per Rinnovi contratt. - comparto	Fondo per Rinnovi convenzioni MMG/PNLS/CA ed altri	Fondo per Rinnovi contratt. medici SUMAI	Altri fondi per oneri e spese - altro	Altri fondi per Libera Professione	Premi Sumai fino al 1994	Premi Sumai dal 1995/1997	Premi Sumai dal 1998	Fondo per trattamento di fine rapporto dipendenti
		Valore	0	0	0	0	0	0	513	468	0	0	0	0	2.053	0	0	0	0	0	0	143	0
A/I	Codice Conto	Natura di Costo connessa all'utilizzo del fondo	Conto																				
F10	A.20.05.10.000.000.000.000	B.1) Acquisti di beni - Totale																					
F10	A.20.05.10.000.000.000.000	B.1.A) Acquisti di beni sanitari - Totale																					
F10	A.20.05.10.010.010.101.000	Farmaceutica: Specialità Medicinali (Fe+P compreso HCV)																					
F10	A.20.05.10.010.010.102.000	Farmaceutica: Specialità Medicinali (altri farmaci capitolato)																					
F10	A.20.05.10.010.020.001.000	Farmaceutica: Specialità Medicinali (Doppio Canale ex Note CUF 3F)																					
F10	A.20.05.10.010.030.000.000	Farmaceutica: Specialità Medicinali (Prime Cicli terapeutici DL) (R 1029/602)																					
F10	A.20.05.10.010.010.000.000	Farmaceutica: Specialità Medicinali da AsRoF/Fondazioni della Regione																					
F10	A.20.05.10.010.020.001.000	Farmaceutica: Specialità Medicinali (Doppio Canale ex Note CUF 3F) da AsRoF/Fondazioni della Regione																					
F10	A.20.05.10.010.010.001.000	Farmaceutica: Ossigeno																					
F10	A.20.05.10.010.020.000.000	Farmaceutica: Ossigeno (Doppio Canale)																					
F10	A.20.05.10.010.010.000.000	Farmaceutica: Ossigeno da AsRoF/Fondazioni della Regione																					
F10	A.20.05.10.010.020.000.000	Farmaceutica: Ossigeno (Doppio Canale) da AsRoF/Fondazioni della Regione																					
F10	A.20.05.10.025.010.000.000	Farmaceutica: Specialità Medicinali SENZA AIC																					
F10	A.20.05.10.025.020.000.000	Farmaceutica: Galenici e altri medicinali SENZA AIC																					
F10	A.20.05.10.025.030.000.000	Farmaceutica: Ossigeno e gas medicali SENZA AIC																					
F10	A.20.05.10.030.010.000.000	Emoderivati																					
F10	A.20.05.10.030.010.000.000	Emoderivati da Privati [SOLAMENTE CHE GESTITI NELL'AMBITO DEL CONSORZIO DI INTERFRIGIONALE]																					
F10	A.20.05.10.030.020.000.000	Emoderivati (Doppio Canale ex Note CUF 3F)																					
F10	A.20.05.10.030.010.000.000	Emoderivati da AsRoF/Fondazioni della Regione																					
F10	A.20.05.10.030.020.000.000	Emoderivati da AsRoF/Fondazioni della Regione [SOLAMENTE CHE GESTITI NELL'AMBITO DEL CONSORZIO INTERFRIGIONALE]																					
F10	A.20.05.10.030.015.000.000	Emoderivati da Aziende Sanitarie Pubbliche [SOLAMENTE CHE GESTITI NELL'AMBITO DEL CONSORZIO INTERFRIGIONALE]																					
F10	A.20.05.10.030.025.000.000	Emoderivati (Doppio Canale ex Note CUF 3F) da AsRoF/Fondazioni della Regione																					
F10	A.20.05.10.030.000.000.000	Emoderivati di produzione regionale																					
F10	A.20.05.10.040.010.000.000	Prodotti dietetici																					
F10	A.20.05.10.050.010.000.000	Dispositivi medici diagnostici in vitro: Materiali diagnostici - Cnd W																					
F10	A.20.05.10.050.020.000.000	Dispositivi medici: Materiali diagnostici (materiali per apparecchiature sanitarie e relativi componenti) Cnd Z																					
F10	A.20.05.10.050.030.000.000	Dispositivi medici: Materiali diagnostici (Tamponi Cnd)																					
F10	A.20.05.10.060.010.000.000	Dispositivi medici: Presidi chirurgici e materiali sanitari - Cnd A; B; D; G; H; K; L; M; N; Q; R; S; TPiv-Iroco luisc Ad Hocivo TME U.V. V. "Kirpto Ae-Iroco"																					
F10	A.20.05.10.060.020.000.000	Dispositivi per suture - Cardiochirurgico Cnd C																					
F10	A.20.05.10.060.030.000.000	Dispositivi medici non reperiti in aziende CnD (tipo 2, M)																					
F10	A.20.05.10.060.040.000.000	Dispositivi medici non reperiti in Italia (senza repertorio e con CND assimilabile)																					
F10	A.20.05.10.070.010.000.000	Materiale chirurgico riutilizzabile per uso ambulatoriale																					
F10	A.20.05.10.080.010.000.000	Materiali protesici (c.d. protesica "Maggiore"), (compilazione ASL) - Cnd Y																					
F10	A.20.05.10.080.020.000.000	Materiali protesici (c.d. protesica "Minore") (compilazione ASL) - Cnd TbA																					
F10	A.20.05.10.080.030.000.000	Dispositivi medici impiantabili attivi: Materiali protesici (endoprotesi) - (compilazione AO tecnici) - Cnd J																					
F10	A.20.05.10.080.040.000.000	Dispositivi medici: Materiali protesici (endoprotesi non attivi) (compilazione AO tecnici) - Cnd P																					
F10	A.20.05.10.090.010.000.000	Materiali per emodialisi																					
F10	A.20.05.10.100.010.000.000	Materiali per trasfusione sangue-sanitari: siero																					
F10	A.20.05.10.100.020.000.000	Materiali per la profilassi sangue-sanitari: vaccini																					
F10	A.20.05.10.110.010.000.000	Prodotti farmaceutici per gli veterinari																					
F10	A.20.05.10.120.010.000.000	Sangue ed emocomponenti																					
F10	A.20.05.10.120.020.000.000	Sangue ed emocomponenti acquisiti in emergenza																					
F10	A.20.05.10.120.030.000.000	Sangue ed emocomponenti da AsRoF/Fondazioni della Regione																					
F10	A.20.05.10.000.010.000.000	Altri beni e prodotti sanitari (PRODOTTI GENERI REPERTORIO E CODZ)																					
F10	A.20.05.10.000.020.000.000	Altri beni e prodotti sanitari (esclusa Specialità medicinali, ossigeno, emoderivati e sangue) da AsRoF/Fondazioni della Regione																					
F10	A.20.05.10.000.000.000.000	B.1.B) Acquisti di beni non sanitari - Totale																					
F10	A.20.05.10.010.010.101.000	Prodotti alimentari																					
F10	A.20.05.10.070.010.000.000	Materiali di guardaroba, di pulizia e di conversione in genere																					
F10	A.20.05.10.030.010.000.000	Carburanti e lubrificanti																					
F10	A.20.05.10.090.010.000.000	Combustibili																					
F10	A.20.05.10.040.010.000.000	Cancelleria e stampati																					
F10	A.20.05.10.050.010.000.000	Supporti informatici e materiale per EDP																					
F10	A.20.05.10.060.010.000.000	Materiali per manutenzioni e riparazioni immobili e loro pertinenze																					
F10	A.20.05.10.060.020.000.000	Materiali per manutenzioni e riparazioni mobili e macchine																					
F10	A.20.05.10.060.030.000.000	Materiali per manutenzioni e riparazioni attrezzature tecnico scientifiche sanitarie																					
F10	A.20.05.10.060.040.000.000	Materiali per manutenzioni e riparazioni attrezzature tecnico economiche																					
F10	A.20.05.10.060.050.000.000	Materiali per manutenzioni e riparazioni automezzi (sanitari e non)																					
F10	A.20.05.10.060.060.000.000	Materiali per manutenzioni e riparazioni - Altro																					
F10	A.20.05.10.000.010.000.000	Altri beni non sanitari																					
F10	A.20.05.10.000.010.000.000	Altri beni non sanitari da AsRoF/Fondazioni della Regione																					
F10	A.20.05.10.000.000.000.000	B.2) Acquisti di servizi - Totale																					
F10	A.20.05.10.000.000.000.000	B.2.A) Acquisti di servizi sanitari - Totale																					
F10	A.20.05.10.010.000.000.000	B.2.A.1) Acquisti di servizi sanitari per medicina di base - Totale																					
F10	A.20.05.10.010.010.101.000	Assistenza per medicina di base convenzionata: Medici Medicina Generale																					
F10	A.20.05.10.010.020.101.000	Assistenza per medicina di base convenzionata: Pediatri Libera Scelta																					
F10	A.20.05.10.010.030.101.000	Assistenza per medicina di base convenzionata: Medici Guardia Medica - Continuità assistenziale																					
F10	A.20.05.10.010.040.101.000	Assistenza per medicina di base convenzionata: Medici medi dei servizi																					
F10	A.20.05.10.010.050.101.000	Assistenza per medicina di base convenzionata: Psichiatri																					
F10	A.20.05.10.010.060.101.000	Assistenza per medicina di base convenzionata: Medici 118																					
F10	A.20.05.10.010.070.101.000	Altra assistenza per medicina di base																					
F10	A.20.05.10.010.080.101.000	Assistenza per medicina di base convenzionata: da pubblico Mobile (Solo Regione)																					
F10	A.20.05.10.020.000.000.000	B.2.A.2) Acquisti di servizi sanitari per farmaceutica - Totale																					
F10	A.20.05.10.020.010.101.000	acquisto di prestazioni di farmaceutica da farmacie ubicate nel proprio territorio (Farmaceutica convenzionata ex art. 8, c. 2, D. Lgs. 502/92)																					
F10	A.20.05.10.020.010.201.000	acquisto di prestazioni di farmaceutica da farmacie ubicate in altre province lombarde (Farmaceutica convenzionata ex art. 8, c. 2, D. Lgs. 502/92) - Farmaci																					
F10	A.20.05.10.020.010.301.000	acquisto di prestazioni di farmaceutica da farmacie ubicate fuori regione (Farmaceutica convenzionata ex art. 8, c. 2, D. Lgs. 502/92) - Farmaci (Mobilità passiva in compensazione)																					
F10	A.20.05.10.020.020.101.000	acquisto di prestazioni di farmaceutica da farmacie ubicate nel proprio territorio (Farmaceutica convenzionata ex art. 8, c. 2, D. Lgs. 502/92) - Galenici																					
F10	A.20.05.10.020.020.201.000	acquisto di prestazioni di farmaceutica da farmacie ubicate in altre province lombarde (Farmaceutica convenzionata ex art. 8, c. 2, D. Lgs. 502/92) - Galenici																					
F10	A.20.05.10.020.020.301.000	acquisto di prestazioni di farmaceutica da farmacie ubicate fuori regione (Farmaceutica convenzionata ex art. 8, c. 2, D. Lgs. 502/92) - Galenici (Mobilità passiva in compensazione)																					
F10	A.20.05.10.020.030.101.000	acquisto di prestazioni di farmaceutica da farmacie ubicate nel proprio territorio (Farmaceutica convenzionata ex art. 8, c. 2, D. Lgs. 502/92) - Ossigeno																					
F10	A.20.05.10.020.030.201.000	acquisto di prestazioni di farmaceutica da farmacie ubicate in altre province lombarde (Farmaceutica convenzionata ex art. 8, c. 2, D. Lgs. 502/92) - Ossigeno																					
F10	A.20.05.10.020.030.301.000	acquisto di prestazioni di farmaceutica da farmacie ubicate fuori regione (Farmaceutica convenzionata ex art. 8, c. 2, D. Lgs. 502/92) - Ossigeno (Mobilità passiva in compensazione)																					
F10	A.20.05.10.020.040.000.000	acquisto di prestazioni di farmaceutica da farmacie rurali																					
F10	A.20.05.10.020.050.000.000	contributi ENPAF per acquisto di prestazioni di farmaceutica (Farmaceutica convenzionata escluse, art. 8, c. 2, D. Lgs. 502/92)																					
F10	A.20.05.10.020.060.000.000	altri contributi relativi alle prestazioni di farmaceutica Convenzionata																					
F10	A.20.05.10.030.000.000.000	B.2.A.3) Acquisti di servizi sanitari per assistenza specialistica ambulatoriale - Totale																					
F10	A.20.05.10.030.010.010.101.000	acquisto di prestazioni ambulatoriali da strutture pubbliche ubicate nel proprio territorio: ASL/Fondazioni pubbliche																					
F10	A.20.05.10.030.010.010.201.000	acquisto di prestazioni ambulatoriali da strutture pubbliche ubicate nel proprio territorio: altri soggetti pubblici																					
F10	A.20.05.10.030.010.010.301.000	acquisto di prestazioni ambulatoriali in strutture pubbliche ubicate in altre province della Lombardia: ASL/Fondazioni pubbliche																					
F10	A.20.05.10.030.010.010.401.000	acquisto di prestazioni ambulatoriali in strutture pubbliche ubicate in altre province della Lombardia: altri soggetti pubblici																					
F10	A.20.05.10.030.010.020.101.000	acquisto di prestazioni ambulatoriali da strutture private ubicate nel proprio territorio: IRCCS privati																					
F10	A.20.05.10.030.010.020.201.000	acquisto di prestazioni ambulatoriali da strutture private ubicate nel proprio territorio: ospedali classificati																					
F10	A.20.05.10.030.010.020.301.000	acquisto di prestazioni ambulatoriali da strutture private ubicate nel proprio territorio: case di cura private																					
F10	A.20.05.10.030.010.020.401.000	acquisto di prestazioni ambulatoriali da strutture private ubicate nel proprio territorio: strutture accreditate																					
F10	A.20.05.10.030.010.020.501.000	acquisto di prestazioni ambulatoriali da strutture private ubicate in altre province della Lombardia: IRCCS privati																					
F10	A.20.05.10.030.010.020.601.000	acquisto di prestazioni ambulatoriali da strutture private ubicate in altre province della Lombardia: ospedali classificati																					
F10	A.20.05.10.030.010.020.701.000	acquisto di prestazioni ambulatoriali da strutture private ubicate in altre province della Lombardia: case di cura private																					
F10	A.20.05.10.030.010.020.801.000	acquisto di prestazioni ambulatoriali da strutture private ubicate in altre province della Lombardia: strutture accreditate																					
F10	A.20.05.10.030.010.030.101.000	acquisto di prestazioni ambulatoriali in strutture ubicate fuori Regione (mobilità passiva in compensazione)																					
F10	A.20.05.10.030.010.040.101.000	assistenza medica specialistica convenzionata interna (SUMAI)																				143	
F10	A.20.05.10.030.020.010.101.000	Prestazioni di "screening" in strutture pubbliche ubicate nel proprio territorio: ASL/Fondazioni pubbliche																					
F10	A.20.05.10.030.020.010.201.000	Prestazioni di "screening" in strutture pubbliche ubicate nel proprio territorio: altri soggetti pubblici																					
F10	A.20.05.10.030.020.010.301.000	Prestazioni di "screening" in strutture pubbliche ubicate in altre province della Lombardia: ASL/Fondazioni pubbliche																					
F10	A.20.05.10.030.020.010.401.000	Prestazioni di "screening" in strutture pubbliche ubicate in altre province della Lombardia: altri soggetti pubblici																					
F10	A.20.05.10.030.020.020.101.000	Prestazioni di "screening" in strutture private ubicate nel proprio territorio: IRCCS privati																					
F10	A.20.05.10.030.020.020.201.000	Prestazioni di "screening" in strutture private ubicate nel proprio territorio: ospedali classificati																					
F10	A.20.05.10.030.020.020.301.000	Prestazioni di "screening" in strutture private ubicate nel proprio territorio: case di cura private																					
F10	A.20.05.10.030.020.020.401.000	Prestazioni di "screening" in strutture private ubicate nel proprio territorio: strutture accreditate																					
F10	A.20.05.10.030.020.020.501.000	Prestazioni di "screening" in strutture private ubicate in altre province della Lombardia: IRCCS privati																					
F10	A.20.05.10.030.020.020.601.000	Prestazioni di "screening" in strutture private ubicate in altre province della Lombardia: ospedali classificati																					
F10	A.20.05.10.030.020.020.701.000	Prestazioni di "screening" in strutture private ubicate in altre province della Lombardia: case di cura private																					
F10	A.20.05.10.030.020.020.801.000	Prestazioni di "screening" in strutture private ubicate in altre province della Lombardia: strutture accreditate																					
F10	A.20.05.10.030.020.030.101.000	acquisto di prestazioni di "screening" in strutture ubicate fuori Regione (mobilità passiva in compensazione)																					
F10	A.20.05.10.030.040.010.000.000	acquisto di prestazioni di Neuro-psichiatria Infantile (Uonpia) in strutture pubbliche ubicate nel proprio territorio: ASL/Fondazioni pubbliche																					
F10	A.20.05.10.030.040.010.000.000	acquisto di prestazioni di Neuro-psichiatria Infantile (Uonpia) in strutture pubbliche ubicate nel proprio territorio: altri soggetti pubblici																					
F10	A.20.05.10.030.040.010.000.000	acquisto di prestazioni di Neuro-psichiatria Infantile (Uonpia) in strutture pubbliche ubicate in altre province della Lombardia: ASL/Fondazioni pubbliche																					
F10	A.20.05.10.030.040.010.000.000	acquisto di prestazioni di Neuro-psichiatria Infantile (Uonpia) in strutture pubbliche ubicate in altre province della Lombardia: altri soggetti pubblici																					
F10	A.20.05.10.030.040.020.000.000	acquisto di prestazioni di Neuro-psichiatria Infantile (Uonpia) in strutture private ubicate nel proprio territorio: IRCCS privati																					
F10	A.20.05.10.030.040.020.000.000	acquisto di prestazioni di Neuro-psichiatria Infantile (Uonpia) in strutture private ubicate nel proprio territorio: ospedali classificati																					
F10	A.20.05.10.030.040.020.000.000	acquisto di prestazioni di Neuro-psichiatria Infantile (Uonpia) in strutture private ubicate nel proprio territorio: case di cura private																					
F10	A.20.05.10.030.040.020.000.000	acquisto di prestazioni di Neuro-psichiatria Infantile (Uonpia) in strutture private ubicate nel proprio territorio: strutture accreditate																					
F10	A.20.05.10.030.040.020.100.000	acquisto di prestazioni di Neuro-psichiatria Infantile (Uonpia) in strutture private ubicate in altre province lombarde: IRCCS privati																					
F10	A.20.05.10.030.040.020.100.000	acquisto di prestazioni di Neuro-psichiatria Infantile (Uonpia) in strutture private ubicate in altre province lombarde: ospedali classificati																					
F10	A.20.05.10.030.040.020.100.000	acquisto di prestazioni di Neuro-psichiatria Infantile (Uonpia) in strutture private ubicate in altre province lombarde: case di cura private																					
F10	A.20.05.10.030.040.020.100.000	acquisto di prestazioni di Neuro-psichiatria Infantile (Uonpia) in strutture private ubicate in altre province lombarde: strutture accreditate																					
F10	A.20.05.10.030.040.030.100.000	acquisto di prestazioni di Neuro-psichiatria Infantile (Uonpia) in strutture private ubicate fuori regione (mobilità passiva non in compensazione)																					
F10	A.20.05.10.040.000.000.000	B.2.A.4) Acquisti di servizi sanitari per assistenza ambulatoriale - Totale																					
F10	A.20.05.10.040.010.000.000	acquisto di prestazioni socio sanitarie integrate da strutture ubicate nel proprio territorio dal D.R. extraosp. Art. 26 - RSD/Residenze sanitarie di riabilitazione (classificate ex Doc n. 1988/300/04 pubblic)																					
F10	A.20.05.10.040.010.000.000	acquisto di prestazioni socio sanitarie integrate da strutture ubicate in altre province della Regione dal D.R. extraosp. Art. 26 - RSD/Residenze sanitarie di riabilitazione (classificate ex Doc n. 1988/300/04 pubblic)																					
F10	A.20.05.10.040.010.000.000	acquisto di prestazioni socio sanitarie integrate da strutture ubicate fuori Regione dal D.R. extraosp. Art. 26 - RSD/Residenze sanitarie di riabilitazione (classificate ex Doc n. 1988/300/04 pubblic) (non soggetta a compensazione)																					
F10	A.20.05.10.040.020.000.000	acquisto di prestazioni socio sanitarie integrate da strutture ubicate nel proprio territorio dal D.R. extraosp. Art. 26 - RSD/Residenze sanitarie di riabilitazione (classificate ex Doc n. 1988/300/04 private)																					
F10	A.20.05.10.040.020.000.000	acquisto di prestazioni socio sanitarie integrate da strutture ubicate in altre province della Regione dal D.R. extraosp. Art. 26 - RSD/Residenze sanitarie di riabilitazione (classificate ex Doc n. 1988/300/04 private)																					
F10	A.20.05.10.040.020.000.000	acquisto di prestazioni socio sanitarie integrate da strutture ubicate fuori Regione dal D.R. extraosp. Art. 26 - RSD/Residenze sanitarie di riabilitazione (classificate ex Doc n. 1988/300/04 private)																					
F10	A.20.05.10.050.000.000.000	B.2.A.5) Acquisti servizi sanitari per assistenza integrativa e protesica - Totale																					
F10	A.20.05.10.050.010.000.000	acquisto di prestazioni di Farmaceutica da farmacie ubicate nel proprio territorio (Farmaceutica convenzionata ex art. 8, c. 2, D. Lgs. 502/92) - Protesica																					
F10	A.20.05.10.050.020.000.000	acquisto di prestazioni di Farmaceutica da farmacie ubicate in altre province lombarde (Farmaceutica convenzionata ex art. 8, c. 2, D. Lgs. 502/92) - Protesica																					
F10	A.20.05.10.050.030.000.000	acquisto di prestazioni di Farmaceutica da farmacie ubicate fuori regione (Farmaceutica convenzionata ex art. 8, c. 2, D. Lgs. 502/92) - Protesica																					
F10	A.20.05.10.050.110.000.000	acquisto di prestazioni di Farmaceutica da farmacie ubicate nel proprio territorio (Farmaceutica convenzionata ex art. 8, c. 2, D. Lgs. 502/92) - Dietetica																					
F10	A.20.05.10.050.120.000.000	acquisto di prestazioni di Farmaceutica da farmacie ubicate in altre province lombarde (Farmaceutica convenzionata ex art. 8, c. 2, D. Lgs. 502/92) - Dietetica																					
F10	A.20.05.10.050.130.000.000	acquisto di prestazioni di Farmaceutica da farmacie ubicate fuori regione (Farmaceutica convenzionata ex art. 8, c. 2, D. Lgs. 502/92) - Dietetica																					
F10	A.20.05.10.050.150.000.000	acquisto di prestazioni di Farmaceutica da farmacie ubicate nel proprio territorio (Farmaceutica convenzionata ex art. 8, c. 2, D. Lgs. 502/92) - Diabetici																					
F10	A.20.05.10.050.160.000.000	acquisto di prestazioni di Farmaceutica da farmacie ubicate in altre province lombarde (Farmaceutica convenzionata ex art. 8, c. 2, D. Lgs. 502/92) - Diabetici																					
F10	A.20.05.10.050.170.000.000	acquisto di prestazioni di Farmaceutica da farmacie ubicate fuori regione (Farmaceutica convenzionata ex art. 8, c. 2, D. Lgs. 502/92) - Diabetici																					

710	A.200.10.050.210.000.000	Assistenza Integrativa (Dietetica) non erogata tramite Farmaceutica Convenzionata - Neogal non WebCare - (ex art. 8, c. 2, D.Lgs. 502/92)																					
710	A.200.10.050.215.000.000	Assistenza Integrativa (Dietetica) non erogata tramite Farmaceutica Convenzionata - WEBCARE - (exart. 8, c. 2, D.Lgs. 502/92)																					
710	A.200.10.050.220.000.000	Assistenza Integrativa (Ausili per Diabetici) non erogata tramite Farmaceutica Convenzionata (ex art. 8, c. 2, D.Lgs. 502/92)																					
710	A.200.10.050.310.000.000	Assistenza Protesica non erogata tramite Farmaceutica Convenzionata (ex art. 8, c. 2, D.Lgs. 502/92) c.d. protesica "diretta"																					
710	A.200.10.050.320.000.000	Assistenza Protesica non erogata tramite Farmaceutica Convenzionata (ex art. 8, c. 2, D.Lgs. 502/92) c.d. protesica "indiretta"																					
710	A.200.10.050.330.000.000	Assistenza Protesica non erogata tramite Farmaceutica Convenzionata (ex art. 8, c. 2, D.Lgs. 502/92) - "Costi di gestione pratiche"																					
710	A.200.10.050.332.000.000	Acquisto di prestazioni relative all'Assistenza Integrativa - Nutrizione Artificiale Enterale																					
710	A.200.10.050.334.000.000	Acquisto di prestazioni relative all'Assistenza Integrativa (SOLO Servizio Distribuitivo dai privati)																					
710	A.200.10.050.336.000.000	Acquisto di prestazioni relative all'Assistenza Protesica (SOLO Servizio Distribuitivo dai privati)																					
710	A.200.10.050.400.000.000	Acquisto di prestazioni relative all'Assistenza Protesica Extraregione																					
710	A.200.10.050.450.000.000	Acquisto di prestazioni relative all'Assistenza Integrativa Extraregione																					
710	A.200.10.050.800.000.000	Acquisto di prestazioni relative all'Assistenza Integrativa e Protesica (SOLO Servizio Distribuivo da privati) (da non più utilizzare)																					
710	**A.200.10.060.000.000.000**	**B.2.A.3) Acquisti servizi sanitari per assistenza ospedaliera - Totale**																					
710	A.200.10.060.010.000.000	Acquisto di Drg da strutture pubbliche ubicate nel proprio territorio: AOP enti/aziendali pubbliche																					
710	A.200.10.060.010.200.000	Acquisto di Drg da strutture pubbliche ubicate nel proprio territorio: altri soggetti pubblici																					
710	A.200.10.060.010.300.000	Acquisto di Drg da strutture pubbliche ubicate in altre provincie della Lombardia: ASL/AOP enti/aziendali pubbliche																					
710	A.200.10.060.010.400.000	Acquisto di Drg da strutture pubbliche ubicate in altre provincie della Lombardia: altri soggetti pubblici																					
710	A.200.10.060.010.500.000	Acquisto di Drg da strutture pubbliche ubicate fuori Regione (Mobilità passiva non compensativa)																					
710	A.200.10.060.020.100.000	Acquisto di Drg da enti/aziende private ubicati nel proprio territorio: IRCCS privati																					
710	A.200.10.060.020.200.000	Acquisto di Drg da enti/aziende private ubicati nel proprio territorio: case di cura private																					
710	A.200.10.060.020.300.000	Acquisto di Drg da enti/aziende private ubicati nel proprio territorio: case di cura private																					
710	A.200.10.060.020.400.000	Acquisto di Drg da enti/aziende private ubicati in altre provincie della Lombardia: IRCCS privati																					
710	A.200.10.060.020.500.000	Acquisto di Drg da enti/aziende private ubicati in altre provincie della Lombardia: ospedali classificati																					
710	A.200.10.060.020.600.000	Acquisto di Drg da enti/aziende private ubicati in altre provincie della Lombardia: case di cura private																					
710	**A.200.10.070.000.000.000**	**B.2.A.3) Acquisto prestazioni di psichiatria residenziale e semiresidenziale - Totale**																					
710	A.200.10.070.010.110.000	Acquisto di prestazioni di psichiatria in strutture pubbliche ubicate nel proprio territorio: AOP enti/aziendali pubbliche																					
710	A.200.10.070.010.200.000	Acquisto di prestazioni di psichiatria in strutture pubbliche ubicate nel proprio territorio: altri soggetti pubblici																					
710	A.200.10.070.010.300.000	Acquisto di prestazioni di psichiatria in strutture pubbliche ubicate in altre provincie lombarde: ASL/AOP enti/aziendali pubbliche																					
710	A.200.10.070.010.400.000	Acquisto di prestazioni di psichiatria in strutture pubbliche ubicate in altre provincie lombarde: altri soggetti pubblici																					
710	A.200.10.070.010.500.000	Acquisto di prestazioni di psichiatria in strutture pubbliche ubicate fuori regione (Mobilità passiva non soggettiva compensativa)																					
710	A.200.10.070.020.100.000	Acquisto di prestazioni di psichiatria in strutture private accreditate e contratto ubicate nel proprio territorio																					
710	A.200.10.070.020.200.000	Acquisto di prestazioni di psichiatria in strutture private accreditate e contratto ubicate in altre provincie lombarde																					
710	A.200.10.070.020.300.000	Acquisto di prestazioni di psichiatria in strutture private accreditate NON a contratto ubicate nel proprio territorio																					
710	A.200.10.070.020.400.000	Acquisto di prestazioni di psichiatria in strutture private accreditate NON a contratto ubicate in altre provincie lombarde																					
710	A.200.10.070.020.500.000	Acquisto di prestazioni di psichiatria in strutture private ubicate fuori regione (Mobilità passiva non soggettiva compensativa)																					
710	**A.200.10.080.000.000.000**	**B.2.A.3) Acquisto prestazioni di distribuzione farmaci e PMnT - Totale**																					
710	A.200.10.080.010.110.000	Acquisto farmaci PmT da strutture pubbliche ubicate nel proprio territorio: AOP enti/aziendali pubbliche																					
710	A.200.10.080.010.200.000	Acquisto farmaci PmT da strutture pubbliche ubicate nel proprio territorio: altri Enti pubblici																					
710	A.200.10.080.010.300.000	Acquisto farmaci PmT da strutture pubbliche ubicate in altre provincie della Regione: ASL/AOP enti/aziendali pubbliche																					
710	A.200.10.080.010.400.000	Acquisto farmaci PmT da strutture pubbliche ubicate in altre provincie della Regione: altri Enti pubblici																					
710	A.200.10.080.010.500.000	Acquisto farmaci PmT da strutture pubbliche ubicate fuori regione (Mobilità passiva non soggettiva compensativa)																					
710	A.200.10.080.020.100.000	Acquisto farmaci PmT da istituti penitenziari (anche per il tramite di AOP enti/aziendali pubbliche)																					
710	A.200.10.080.020.500.000	Acquisto farmaci PmT fuori Regione (Mobilità passiva non compensativa)																					
710	A.200.10.080.020.600.000	Acquisto farmaci file F da erogatori privati ubicati nel proprio territorio: IRCCS privati																					
710	A.200.10.080.020.700.000	Acquisto farmaci file F da erogatori privati ubicati nel proprio territorio: ospedali classificati																					
710	A.200.10.080.020.800.000	Acquisto farmaci file F da erogatori privati ubicati nel proprio territorio: case di cura private																					
710	A.200.10.080.020.900.000	Acquisto farmaci file F da erogatori privati ubicati in altre provincie della Regione: IRCCS privati																					
710	A.200.10.080.020.950.000	Acquisto farmaci file F da erogatori privati ubicati in altre provincie della Regione: ospedali classificati																					
710	A.200.10.080.020.960.000	Acquisto farmaci file F da erogatori privati ubicati in altre provincie della Regione: case di cura private																					
710	A.200.10.080.030.100.000	Acquisto farmaci "Dopo consiel" (ex Nota CUF 31) pai assegnato da strutture pubbliche ubicate nel proprio territorio: Aziende Ospedaliero Universitarie - AO/Fondazioni pubbliche																					
710	A.200.10.080.030.200.000	Acquisto farmaci "Dopo consiel" (ex Nota CUF 31) pai assegnato da strutture pubbliche ubicate nel proprio territorio: altri Enti pubblici																					
710	A.200.10.080.030.300.000	Acquisto farmaci "Dopo consiel" (ex Nota CUF 31) pai assegnato da strutture pubbliche ubicate in altre provincie (rimborso farmaco ospedaliero): ASL/AOP enti/aziendali pubbliche																					
710	A.200.10.080.030.400.000	Acquisto farmaci "Dopo consiel" (ex Nota CUF 31) pai assegnato da strutture pubbliche ubicate in altre provincie (rimborso farmaco ospedaliero): altri Enti pubblici																					
710	A.200.10.080.030.500.000	Acquisto farmaci "Dopo consiel" (ex Nota CUF 31) pai assegnato da strutture ubicate fuori regione (Mobilità passiva in compensazione)																					
710	A.200.10.080.040.100.000	Prestazioni di acquisto da servizio distribuivo di "Dopo consiel" da soggetti privati ubicati nel proprio territorio																					
710	A.200.10.080.040.200.000	Prestazioni di acquisto da servizio distribuivo di "Dopo consiel" da soggetti privati ubicati in altre provincie																					
710	A.200.10.080.040.300.000	Acquisti di prestazioni derivanti dall'attività di "Dopo consiel" (SOLO Servizio Distribuivo da privato)																					
710	A.200.10.080.050.100.000	Acquisto farmaci "PhYma Click" da strutture pubbliche ubicate nel proprio territorio: AOP enti/aziendali pubbliche																					
710	A.200.10.080.050.200.000	Acquisto farmaci "PhYma Click" da strutture pubbliche ubicate nel proprio territorio: altri Enti pubblici																					
710	A.200.10.080.050.300.000	Acquisto farmaci "PhYma Click" da strutture pubbliche ubicate in altre provincie della Regione: AOP enti/aziendali pubbliche																					
710	A.200.10.080.050.400.000	Acquisto farmaci "PhYma Click" da strutture pubbliche ubicate in altre provincie della Regione																					
710	A.200.10.080.050.450.000	Acquisto farmaci "PhYma Click" da strutture pubbliche ubicate in altre provincie della Regione: altri Enti pubblici																					
710	A.200.10.080.050.500.000	Acquisto farmaci "PhYma Click" da strutture pubbliche ubicate fuori Regione (Mobilità passiva in compensativa)																					
710	A.200.10.080.060.100.000	Acquisto farmaci "PhYma Click" da strutture private ubicate nel proprio territorio																					
710	A.200.10.080.060.200.000	Acquisto farmaci "PhYma Click" da strutture private ubicate in altre provincie della Regione																					
710	**A.200.10.100.000.000.000**	**B.2.A.3) Acquisto prestazioni terapie in convenzione - Totale**																					
710	A.200.10.100.010.000.000	Assistenza termale in convenzione ubicate nel proprio territorio																					
710	A.200.10.100.020.000.000	Assistenza termale in convenzione ubicate in altre provincie della Regione																					
710	A.200.10.100.030.000.000	Assistenza termale in convenzione fuori Regione (Mobilità passiva in compensazione)																					
710	**A.200.10.110.000.000.000**	**B.2.A.3) Acquisto prestazioni trasporto sanitario - Totale**																					
710	A.200.10.110.010.000.000	Trasporti sanitari per emergenza da pubblico (118)																					
710	A.200.10.110.010.100.000	Altri Trasporti sanitari da pubblico																					
710	A.200.10.110.010.200.000	Trasporti fuori regione (mobilità passiva in compensazione)																					
710	A.200.10.110.020.010.000	Trasporti sanitari per emergenza da privato (118)																					
710	A.200.10.110.020.020.000	Altri Trasporti sanitari da privato																					
710	**A.200.10.110.000.000.000**	**B.2.A.3) Acquisto prestazioni Socio-Sanitaria a rilevanza sanitaria - Totale**																					
710	A.200.10.110.010.110.000	Acquisto di prestazioni socio sanitarie integrate da strutture ubicate nel proprio territorio: di cui da RSA pubbliche																					
710	A.200.10.110.010.140.000	Acquisto di prestazioni socio sanitarie integrate da strutture ubicate nel proprio territorio: di cui da C.S.E. pubblici																					
710	A.200.10.110.010.160.000	Acquisto di prestazioni socio sanitarie integrate da strutture ubicate nel proprio territorio: di cui da C.D. pubblici																					
710	A.200.10.110.010.180.000	Acquisto di prestazioni socio sanitarie integrate da strutture ubicate nel proprio territorio: di cui da R.S.D. pubbliche																					
710	A.200.10.110.010.190.000	Acquisto di prestazioni socio sanitarie integrate da strutture pubbliche ubicate nel proprio territorio: di cui per pazienti ex O.P. di fascia B (al netto delle tariffe di accreditamento)																					
710	A.200.10.110.010.200.000	Acquisto di prestazioni socio sanitarie integrate da strutture ubicate nel proprio territorio: di cui da Centri Diurni per persone Disabili (CDD) pubblici																					
710	A.200.10.110.010.220.000	Acquisto di prestazioni socio sanitarie integrate da strutture ubicate nel proprio territorio: di cui da Comunità alloggio Socio Sanitarie per persone con disabilità (C.S.S.) pubbliche																					
710	A.200.10.110.010.240.000	Acquisto di prestazioni socio sanitarie integrate da strutture ubicate nel proprio territorio: di cui per Hospice pubblici																					
710	A.200.10.110.010.260.000	Acquisto di prestazioni socio sanitarie integrate da strutture ubicate nel proprio territorio: di cui per cure intermedie pubbliche																					
710	A.200.10.110.020.010.000	Acquisto di prestazioni socio sanitarie integrate da strutture ubicate in altre provincie della Regione: di cui da RSA pubbliche																					
710	A.200.10.110.020.020.000	Acquisto di prestazioni socio sanitarie integrate da strutture ubicate in altre provincie della Regione: di cui da C.S.E. pubblici																					
710	A.200.10.110.020.040.000	Acquisto di prestazioni socio sanitarie integrate da strutture ubicate in altre provincie della Regione: di cui da C.D. pubblici																					
710	A.200.10.110.020.060.000	Acquisto di prestazioni socio sanitarie integrate da strutture ubicate in altre provincie della Regione: di cui da R.S.D. pubbliche																					
710	A.200.10.110.020.070.000	Acquisto di prestazioni socio sanitarie integrate da strutture pubbliche ubicate in altre provincie della Regione: di cui per pazienti ex O.P. di fascia B (al netto delle tariffe di accreditamento)																					
710	A.200.10.110.020.080.000	Acquisto di prestazioni socio sanitarie integrate da strutture ubicate in altre provincie della Regione: di cui da Centri Diurni per persone Disabili (CDD) pubblici																					
710	A.200.10.110.020.100.000	Acquisto di prestazioni socio sanitarie integrate da strutture ubicate in altre provincie della Regione: di cui da Comunità alloggio Socio Sanitarie per persone con disabilità (C.S.S.) pubbliche																					
710	A.200.10.110.020.120.000	Acquisto di prestazioni socio sanitarie integrate da strutture ubicate in altre provincie della Regione: di cui da Hospice pubblici																					
710	A.200.10.110.020.140.000	Acquisto di prestazioni socio sanitarie integrate da strutture ubicate in altre provincie della Regione: di cui per cure intermedie pubbliche																					
710	A.200.10.110.020.160.000	Acquisto di prestazioni socio sanitarie integrate da strutture ubicate in altre provincie della Regione: di cui da RSA private																					
710	A.200.10.110.020.180.000	Acquisto di prestazioni socio sanitarie integrate da strutture ubicate in altre provincie della Regione: di cui da C.S.E. private																					
710	A.200.10.110.020.200.000	Acquisto di prestazioni socio sanitarie integrate da strutture ubicate in altre provincie della Regione: di cui da C.D. private																					
710	A.200.10.110.020.220.000	Acquisto di prestazioni socio sanitarie integrate da strutture ubicate in altre provincie della Regione: di cui da R.S.D. private																					
710	A.200.10.110.020.240.000	Acquisto di prestazioni socio sanitarie integrate da strutture private ubicate in altre provincie della Regione: di cui per pazienti ex O.P. di fascia B (al netto delle tariffe di accreditamento)																					
710	A.200.10.110.020.260.000	Acquisto di prestazioni socio sanitarie integrate da strutture ubicate in altre provincie della Regione: di cui da Centri Diurni per persone Disabili (CDD) privati																					
710	A.200.10.110.020.280.000	Acquisto di prestazioni socio sanitarie integrate da strutture ubicate in altre provincie della Regione: di cui da Comunità alloggio Socio Sanitarie per persone con disabilità (C.S.S.) private																					
710	A.200.10.110.020.300.000	Acquisto di prestazioni socio sanitarie integrate da strutture ubicate in altre provincie della Regione: di cui da Hospice privati																					
710	A.200.10.110.020.320.000	Acquisto di prestazioni socio sanitarie integrate da strutture ubicate in altre provincie della Regione: di cui per cure intermedie private																					
710	A.200.10.110.020.340.000	Acquisto di prestazioni socio sanitarie integrate da strutture ubicate in altre provincie della Regione: di cui da RSA private																					
710	A.200.10.110.020.360.000	Acquisto di prestazioni socio sanitarie integrate da strutture ubicate in altre provincie della Regione: di cui da strutture per disabili private																					
710	A.200.10.110.020.380.000	Acquisto di prestazioni socio sanitarie integrate da strutture fuori Regione: di cui da Hospice privati																					
710	A.200.10.110.020.400.000	Acquisto di servizi di assistenza dentistica integrata (ADI): da privato																					
710	A.200.10.110.020.420.000	Acquisto di prestazioni di assistenza domiciliare integrata (ADI) - voucher sociosanitario da privato																					
710	A.200.10.110.020.440.000	Acquisto di prestazioni per tossicodipendenti comunità terapeutiche private ubicate nel proprio territorio																					
710	A.200.10.110.020.460.000	Acquisto di prestazioni per tossicodipendenti da comunità terapeutiche private ubicate in altre provincie della Regione																					
710	A.200.10.110.020.480.000	Acquisto di prestazioni per tossicodipendenti da comunità terapeutiche private ubicate fuori Regione																					
710	A.200.10.110.020.500.000	Acquisto di prestazioni da servizi multidipendenze integrati (dipendenze) private ubicati nel proprio territorio																					
710	A.200.10.110.020.520.000	Acquisto di prestazioni da servizi multidipendenze integrati (dipendenze) private ubicati in altre provincie della Regione																					
710	A.200.10.110.020.540.000	Acquisto di prestazioni socio sanitarie integrate da consultori familiari privati ubicati nel proprio territorio (esclusi minori)																					
710	A.200.10.110.020.560.000	Acquisto di prestazioni socio sanitarie integrate da consultori familiari privati ubicati in altre provincie della Regione																					
710	**A.200.10.120.000.000.000**	**B.2.A.3) Compartecipazione al personale per ass. Libero-prof. (per memoria) - Totale**																					
710	A.200.10.120.010.000.000	Compart. al personale ex L. libera professione ex art. 55 c.1 lett. a) - b) Cod. - Area Medica																					
710	A.200.10.120.010.200.000	Compart. al personale ex L. libera professione ex art. 55 c.1 lett. a) - b) Cod. - Area Specialistica																					
710	A.200.10.120.010.300.000	Compart. al personale ex L. libera professione ex art. 55 c.1 lett. a) - b) Cod. - Area Sanità pubblica																					
710	A.200.10.120.020.000.000	Servizi di consulenza sanitaria in area pagamento (art. 55 c.1 lett. c) - d) ex art. 57-58 CCNL)																					
710	A.200.10.120.020.500.000	Servizi di consulenza sanitaria in area pagamento (art. 55 c.1 lett. c) - d) ex art. 57-58 CCNL) - altri Enti/Aziende/Fondazioni della Regione																					
710	A.200.10.120.030.000.000	Servizi di consulenza sanitaria in area pagamento (art. 55 c.2 CCNL)																					
710	A.200.10.120.030.500.000	Servizi di consulenza sanitaria in area pagamento (art. 55 c.2 CCNL) - Altri Enti/Aziende/Fondazioni della Regione																					
710	**A.200.10.130.000.000.000**	**B.2.A.3) Rimborsi, assegni e contributi sanitari - Totale**																					
710	A.200.10.130.010.110.000	Contributi di associazioni di volontariato																					
710	A.200.10.130.010.200.000	Contributi/Rimborsi per cure all'estero																					
710	A.200.10.130.010.25.000	Contributi/Rimborsi per assistenza indiretta																					
710	A.200.10.130.010.25.100	Contributi obbligatori Legge 210/92																					
710	A.200.10.130.010.30.000	Altri Contributi Pubblici e quasi																					
710	A.200.10.130.010.35.000	Altri Contributi Pubblici e quasi senza altri Aziende/Fondazioni della regione																					
710	A.200.10.130.010.45.000	Fondo nazionale per le politiche sociali - risorse per la realizzazione del sistema integrato di interventi e servizi social (quota indistinta)																					

710	A.2510.10.1.1.001.010.01.000	Contributi per il mantenimento e lo sviluppo dei servizi socio-assistenziali																				
710	**A.2510.10.1.1.001.010.02.000**	**B.2.A.10 Consulenze, Collaborazioni, Interinali e altre prestazioni di lavoro sanitario e socio-sanitario - Totale**																				
710	A.2510.10.1.1.001.010.11.000	Consulenze sanitarie da AslAoPrestazioni della Regione																				
710	A.2510.10.1.1.001.010.15.000	Consulenze socio-sanitarie da AslAoPrestazioni della Regione																				
710	A.2510.10.1.1.001.010.25.000	Consulenze scientifiche da AslAoPrestazioni della Regione																				
710	A.2510.10.1.1.001.010.26.000	Consulenze sanitarie da altri enti pubblici																				
710	A.2510.10.1.1.001.010.30.000	Consulenze socio-sanitarie da altri enti pubblici																				
710	A.2510.10.1.1.001.010.35.000	Consulenze scientifiche da altri soggetti pubblici																				
710	A.2510.10.1.1.001.010.40.000	Consulenze sanitarie da terzi																				
710	A.2510.10.1.1.001.010.45.000	Consulenze socio-sanitarie da terzi																				
710	A.2510.10.1.1.001.010.50.000	Consulenze scientifiche da terzi																				
710	A.2510.10.1.1.001.020.01.000	Collaborazioni coordinate e continuative - area sanitaria																				
710	A.2510.10.1.1.001.020.15.000	Collaborazioni coordinate e continuative - area socio-sanitaria																				
710	A.2510.10.1.1.001.020.20.000	Collaborazioni coordinate e continuative - area ricerca																				
710	A.2510.10.1.1.001.020.25.000	Collaborazioni coordinate e continuative - area sociale																				
710	A.2510.10.1.1.001.030.30.000	Indennità a personale universitario - area sanitaria																				
710	A.2510.10.1.1.001.030.35.000	Prestazioni lavoro interinale (sanitario) - da enti																				
710	A.2510.10.1.1.001.030.40.000	Prestazioni lavoro interinale (sanitario) - da terzi																				
710	A.2510.10.1.1.001.030.45.000	Prestazioni lavoro interinale (non sanitario) - da terzi																				
710	A.2510.10.1.1.001.030.50.000	Prestazioni lavoro interinale (non sanitario) - da enti																				
710	A.2510.10.1.1.001.030.55.000	Prestazioni occasionali e altre prestazioni di lavoro sanitario da enti																				
710	A.2510.10.1.1.001.030.60.000	Prestazioni occasionali e altre prestazioni di lavoro sanitario da terzi																				
710	A.2510.10.1.1.001.030.65.000	Prestazioni occasionali e altre prestazioni di lavoro sociali da enti																				
710	A.2510.10.1.1.001.030.70.000	Prestazioni occasionali e altre prestazioni di lavoro sociali da terzi																				
710	A.2510.10.1.1.001.030.10.000	Rimborso degli oneri stipendiali del personale sanitario che presta servizio in azienda in posizione di comando in AslAoPrestazioni della Regione																				
710	A.2510.10.1.1.001.030.20.000	Rimborso degli oneri stipendiali del personale sanitario che presta servizio in azienda in posizione di comando in altri Enti Pubblici e Università																				
710	A.2510.10.1.1.001.030.30.000	Rimborso degli oneri stipendiali del personale sanitario che presta servizio in azienda in posizione di comando dalla Regione Lombardia																				
710	A.2510.10.1.1.001.030.40.000	Rimborso degli oneri stipendiali del personale sanitario che presta servizio in azienda in posizione di comando da Aziende Sanitarie Locali																				
710	**A.2510.10.1.1.002.000.00.000**	**B.2.A.11 Altri servizi sanitari e socio-sanitari ai fini della gestione tipica - Totale**																				
710	A.2510.10.1.1.002.010.10.000	Altre prestazioni per servizi sanitari da AslAoPrestazioni della Regione																				
710	A.2510.10.1.1.002.010.15.000	Altre prestazioni per servizi socio-sanitari da AslAoPrestazioni della Regione																				
710	A.2510.10.1.1.002.010.20.000	Altre prestazioni per servizi sanitari da pubblico																				
710	A.2510.10.1.1.002.010.25.000	Altre prestazioni per servizi socio-sanitari da pubblico																				
710	A.2510.10.1.1.002.010.30.000	Servizi sanitari appaltati in "service" da pubblico																				
710	A.2510.10.1.1.002.010.35.000	Altre prestazioni per servizi sanitari da Extraregione																				
710	A.2510.10.1.1.002.010.40.000	Altre prestazioni per servizi socio-sanitari Extraregione																				
710	A.2510.10.1.1.002.020.10.000	Altre prestazioni per servizi sanitari da terzi																				
710	A.2510.10.1.1.002.020.15.000	Altre prestazioni per servizi socio-sanitari da terzi																				
710	A.2510.10.1.1.002.020.20.000	Altre prestazioni per servizi della ricerca da terzi																				
710	A.2510.10.1.1.002.020.25.000	Altre prestazioni per servizi socio-sociali da terzi																				
710	A.2510.10.1.1.002.030.30.000	Servizi sanitari appaltati in "service" da terzi																				
710	A.2510.10.1.1.002.030.35.000	Assegni di studio scuole infermieri																				
710	A.2510.10.1.1.002.030.00.000	Cost per differenziale tariffe TUC																				
710	A.2510.10.1.1.002.000.01.000	Cost per servizi sanitari - Mobilità internazionale passiva																				
710	**A.2510.10.1.1.003.000.00.000**	**B.2.B1 Acquisti di servizi non sanitari - Totale**																				
710	**A.2510.10.1.1.003.010.00.000**	**B.2.B.1 Servizi non sanitari - Totale**																				
710	A.2510.10.1.1.003.010.01.000	Lavanderia																				
710	A.2510.10.1.1.003.010.05.000	Pulizia																				
710	A.2510.10.1.1.003.010.10.000	Mensa																				
710	A.2510.10.1.1.003.010.25.000	Riscaldamento																				
710	A.2510.10.1.1.003.010.30.000	Servizi di elaborazione dati																				
710	A.2510.10.1.1.003.010.35.000	Trasporti non sanitari (se non addebitati in fattura dai fornitori di materie e merci)																				
710	A.2510.10.1.1.003.010.40.000	Smaltimento rifiuti																				
710	A.2510.10.1.1.003.010.11.000	Linee telefoniche																				
710	A.2510.10.1.1.003.010.16.000	Luce elettrica																				
710	A.2510.10.1.1.003.010.30.000	Acqua, gas, combustibile																				
710	A.2510.10.1.1.003.010.35.000	Telefoni di servizio																				
710	A.2510.10.1.1.003.010.40.000	Altre Utenze																				
710	A.2510.10.1.1.003.020.10.000	Formazione Professionale FCC Professionale																				
710	A.2510.10.1.1.003.020.20.000	Rivalutazioni Altri oneri																				
710	A.2510.10.1.1.003.040.10.000	Acquisto di altri servizi non sanitari da AslAoFondazioni della Regione																				
710	A.2510.10.1.1.003.040.05.000	Acquisto di altri servizi non sanitari da pubblico																				
710	A.2510.10.1.1.003.050.10.000	Servizi postali e telex																				
710	A.2510.10.1.1.003.050.15.000	Pubblicità e promozione																				
710	A.2510.10.1.1.003.050.20.000	Rimborso spese di viaggio e soggiorno																				
710	A.2510.10.1.1.003.050.25.000	Altri corrispettivi acquisiti in "Service"																				
710	A.2510.10.1.1.003.050.80.000	Altri servizi non sanitari																				
710	**A.2510.10.1.1.003.000.00.000**	**B.2.B.2) Consulenze, Collaborazioni, Interinali e altre prestazioni di lavoro non sanitario - Totale**																				
710	A.2510.10.1.1.003.010.11.000	Consulenze non sanitarie da AslAoPrestazioni della Regione																				
710	A.2510.10.1.1.003.010.26.000	Consulenze non sanitarie da altri enti pubblici																				
710	A.2510.10.1.1.003.010.20.000	Servizi per consulenze Amministrative - da privato																				
710	A.2510.10.1.1.003.010.25.000	Servizi per consulenze Tecniche - da privato																				
710	A.2510.10.1.1.003.010.30.000	Servizi per consulenze Legali - da privato																				
710	A.2510.10.1.1.003.010.35.000	Servizi per consulenze Notarili - da privato																				
710	A.2510.10.1.1.003.010.11.000	Spese per collaborazioni coordinate e continuative Amministrative - da privato																				
710	A.2510.10.1.1.003.020.25.000	Spese per collaborazioni coordinate e continuative Tecniche - da privato																				
710	A.2510.10.1.1.003.020.25.000	Indennità a personale universitario - area non sanitaria																				
710	A.2510.10.1.1.003.030.30.000	Prestazioni lavoro interinale Amministrativo (non sanitario) - da privato																				
710	A.2510.10.1.1.003.030.40.000	Prestazioni lavoro interinale Tecnico (non sanitario) - da privato																				
710	A.2510.10.1.1.003.030.50.000	Prestazioni occasionali e altre prestazioni di lavoro non sanitario - da privato																				
710	A.2510.10.1.1.003.030.60.000	Personale ex psichiatrico																				
710	A.2510.10.1.1.003.030.10.000	Rimborso degli oneri stipendiali del personale non sanitario che presta servizio in azienda in posizione di comando in AslAoPrestazioni della Regione																				
710	A.2510.10.1.1.003.030.20.000	Rimborso degli oneri stipendiali del personale non sanitario che presta servizio in azienda in posizione di comando in altri Enti pubblici e Università																				
710	A.2510.10.1.1.003.030.30.000	Rimborso degli oneri stipendiali del personale non sanitario che presta servizio in azienda in posizione di comando dalla Regione Lombardia																				
710	A.2510.10.1.1.003.030.40.000	Rimborso degli oneri stipendiali del personale non sanitario che presta servizio in Aziende di altre Regioni																				
710	**A.2510.10.1.1.003.000.00.000**	**B.2.B.3 Formazione professionale esterna - Totale**																				
710	A.2510.10.1.1.003.010.01.000	Formazione esternalizzata da pubblico (Ind. Università, ...)																				
710	A.2510.10.1.1.003.010.05.000	Formazione esternalizzata da AslAoFondazioni della Regione																				
710	A.2510.10.1.1.003.110.00.000	Formazione esternalizzata da privato																				
710	A.2510.10.1.1.003.120.00.000	Formazione non esternalizzata da privato																				
710	**A.2510.10.1.1.003.000.00.000**	**B.2) Manutenzione e riparazione (ordinaria esternalizzata) - Totale**																				
710	A.2510.10.1.1.003.000.00.000	Manutenzione riparazione ordinaria esternalizzata per immobili e terreno fabbricato																				
710	A.2510.10.1.1.003.000.00.000	Manutenzione riparazione ordinaria esternalizzata per impianti e macchinari																				
710	A.2510.10.1.1.003.000.00.000	Manutenzione riparazione ordinaria esternalizzata per mobili e macchine																				
710	A.2510.10.1.1.003.000.00.000	Manutenzione riparazione ordinaria esternalizzata per attrezzature tecnico scientifiche sanitarie																				
710	A.2510.10.1.1.003.000.00.000	Manutenzione riparazione ordinaria esternalizzata per autoveicoli sanitari																				
710	A.2510.10.1.1.003.000.00.000	Manutenzione riparazione ordinaria esternalizzata per autoveicoli non sanitari																				
710	A.2510.10.1.1.003.000.00.000	Altre manutenzioni e riparazioni																				
710	A.2510.10.1.1.003.000.00.000	Manutenzioni e riparazioni da AslAoFondazioni della Regione																				
710	**A.2510.10.1.1.003.000.00.000**	**B.3) - Godimento di beni di terzi - Totale**																				
710	A.2510.10.1.1.003.000.01.000	Affitti passivi																				
710	A.2510.10.1.1.003.000.05.000	Spese condominiali																				
710	A.2510.10.1.1.003.000.10.000	Canoni di noleggio sanitari (esclusa protesica)																				
710	A.2510.10.1.1.003.000.15.000	Canoni di noleggio sanitari relativi a protesica																				
710	A.2510.10.1.1.003.000.20.000	Canoni di noleggio non sanitari																				
710	A.2510.10.1.1.003.000.25.000	Canoni di leasing sanitari																				
710	A.2510.10.1.1.003.000.30.000	Canoni di leasing non sanitari																				
710	A.2510.10.1.1.003.000.35.000	Canoni relativi a noleggi da AslAoFondazioni della Regione																				
710	A.2510.10.1.1.003.000.00.000	Costo del Personale (Totale)																				
710	**A.2510.20.1.1.000.000.00.000**	**B.5 Personale del ruolo sanitario - Totale**																				
710	A.2510.20.1.1.001.010.01.000	Ruolo Sanitario - T.INDETERMINATO - - Personale dirigente medico / veterinario - Competenze fisse																				
710	A.2510.20.1.1.001.010.05.000	Ruolo Sanitario - T.INDETERMINATO - - Personale dirigente medico / veterinario - Straordinario																				
710	A.2510.20.1.1.001.010.05.000	Ruolo Sanitario - T.INDETERMINATO - - Personale dirigente medico / veterinario - Rischi - Posizione																				
710	A.2510.20.1.1.001.010.06.000	Ruolo Sanitario - T.INDETERMINATO - - Personale dirigente medico / veterinario - Indennità varie																				
710	A.2510.20.1.1.001.010.07.000	Ruolo Sanitario - T.INDETERMINATO - - Personale dirigente medico / veterinario - Competenze personale comandato																				
710	A.2510.20.1.1.001.010.50.000	Ruolo Sanitario - T.INDETERMINATO - - Personale dirigente medico / veterinario - Incentivazione (retribuzione di risultato)																				
710	A.2510.20.1.1.001.060.00.000	Ruolo Sanitario - T.INDETERMINATO - - Personale dirigente medico / veterinario - Risorse aggiuntive regionali																				
710	A.2510.20.1.1.001.070.00.000	Ruolo Sanitario - T.INDETERMINATO - - Personale dirigente medico / veterinario - Accantonamento per ferie maturate e non godute																				
710	A.2510.20.1.1.001.110.00.000	Ruolo Sanitario - T.INDETERMINATO - - Personale dirigente medico / veterinario - Oneri sociali*																				
710	A.2510.20.1.1.001.210.00.000	Ruolo Sanitario - T.INDETERMINATO - - Personale dirigente medico / veterinario - Accantonamento a TFR																				
710	A.2510.20.1.1.001.220.00.000	Ruolo Sanitario - T.INDETERMINATO - - Personale dirigente medico / veterinario - Accantonamento trattamento quiescenza e simili																				
710	A.2510.20.1.1.001.800.00.000	Ruolo Sanitario - T.INDETERMINATO - - Personale dirigente medico / veterinario - Altri costi del personale																				
710	A.2510.20.1.1.002.010.01.000	Ruolo Sanitario - T.INDETERMINATO - - Personale dirigente non medico - Competenze fisse																				
710	A.2510.20.1.1.002.010.05.000	Ruolo Sanitario - T.INDETERMINATO - - Personale dirigente non medico - Straordinario																				
710	A.2510.20.1.1.002.010.05.000	Ruolo Sanitario - T.INDETERMINATO - - Personale dirigente non medico - Rischi - Posizione																				
710	A.2510.20.1.1.002.010.06.000	Ruolo Sanitario - T.INDETERMINATO - - Personale dirigente non medico - Indennità varie																				
710	A.2510.20.1.1.002.010.07.000	Ruolo Sanitario - T.INDETERMINATO - - Personale dirigente non medico - Competenze personale comandato																				
710	A.2510.20.1.1.002.010.50.000	Ruolo Sanitario - T.INDETERMINATO - - Personale dirigente non medico - Incentivazione (retribuzione di risultato)																				
710	A.2510.20.1.1.002.060.00.000	Ruolo Sanitario - T.INDETERMINATO - - Personale dirigente non medico - Risorse aggiuntive regionali																				
710	A.2510.20.1.1.002.070.00.000	Ruolo Sanitario - T.INDETERMINATO - - Personale dirigente non medico - Accantonamento per ferie maturate e non godute																				
710	A.2510.20.1.1.002.110.00.000	Ruolo Sanitario - T.INDETERMINATO - - Personale dirigente non medico - Oneri sociali*																				
710	A.2510.20.1.1.002.210.00.000	Ruolo Sanitario - T.INDETERMINATO - - Personale dirigente non medico - Accantonamento a TFR																				
710	A.2510.20.1.1.002.220.00.000	Ruolo Sanitario - T.INDETERMINATO - - Personale dirigente non medico - Accantonamento trattamento quiescenza e simili																				
710	A.2510.20.1.1.002.800.00.000	Ruolo Sanitario - T.INDETERMINATO - - Personale dirigente non medico - Altri costi del personale																				
710	A.2510.20.1.1.004.010.01.000	Ruolo Sanitario - ALTRO - - Personale dirigente non medico - Competenze fisse																				
710	A.2510.20.1.1.004.010.05.000	Ruolo Sanitario - ALTRO - - Personale dirigente non medico - Straordinario																				
710	A.2510.20.1.1.004.010.05.000	Ruolo Sanitario - ALTRO - - Personale dirigente non medico - Rischi - Posizione																				
710	A.2510.20.1.1.004.010.06.000	Ruolo Sanitario - ALTRO - - Personale dirigente non medico - Indennità varie																				
710	A.2510.20.1.1.004.010.07.000	Ruolo Sanitario - ALTRO - - Personale dirigente non medico - Competenze personale comandato																				

710	1.1.2025.10.024.050.000.000	Ruolo Sanitario - ALTRO - - Personale di ripiego non medico - Incentivazione (retribuzione di risultato)																											
710	1.1.2025.10.024.060.000.000	Ruolo Sanitario - ALTRO - - Personale di ripiego non medico - Risorse aggiuntive regionali																											
710	1.1.2025.10.024.070.000.000	Ruolo Sanitario - ALTRO - - Personale di ripiego non medico - Accantonamento per ferie maturate e non godute																											
710	1.1.2025.10.024.110.000.000	Ruolo Sanitario - ALTRO - - Personale di ripiego non medico - Oneri sociali *																											
710	1.1.2025.10.024.210.000.000	Ruolo Sanitario - ALTRO - - Personale di ripiego non medico - Accantonamento a TFR																											
710	1.1.2025.10.024.220.000.000	Ruolo Sanitario - ALTRO - - Personale di ripiego non medico - Accantonamento trattamento quiescenza e simili																											
710	1.1.2025.10.024.800.000.000	Ruolo Sanitario - ALTRO - - Personale di ripiego non medico - Altri costi del personale																											
710	1.1.2025.10.110.010.000.000	Ruolo Sanitario - T.INDETERMINATO - - Personale comparto - Competenze fisse												1.240															
710	1.1.2025.10.110.020.000.000	Ruolo Sanitario - T.INDETERMINATO - - Personale comparto - Straordinario												10															
710	1.1.2025.10.110.030.000.000	Ruolo Sanitario - T.INDETERMINATO - - Personale comparto - Indennità varie												110															
710	1.1.2025.10.110.035.000.000	Ruolo Sanitario - T.INDETERMINATO - - Personale comparto - Incentivazione alla produttività collettiva																											
710	1.1.2025.10.110.040.000.000	Ruolo Sanitario - T.INDETERMINATO - - Personale comparto - Competenze Ruolo professionale																											
710	1.1.2025.10.110.050.000.000	Ruolo Sanitario - T.INDETERMINATO - - Personale comparto - Risorse aggiuntive regionali																											
710	1.1.2025.10.110.060.000.000	Ruolo Sanitario - T.INDETERMINATO - - Personale comparto - Accantonamento per ferie maturate e non godute																											
710	1.1.2025.10.110.110.000.000	Ruolo Sanitario - T.INDETERMINATO - - Personale comparto - Oneri sociali *																											
710	1.1.2025.10.110.210.000.000	Ruolo Sanitario - T.INDETERMINATO - - Personale comparto - Accantonamento a TFR																											
710	1.1.2025.10.110.220.000.000	Ruolo Sanitario - T.INDETERMINATO - - Personale comparto - Accantonamento trattamento quiescenza e simili																											
710	1.1.2025.10.110.800.000.000	Ruolo Sanitario - T.INDETERMINATO - - Personale comparto - Altri costi del personale																											
710	1.1.2025.10.112.010.000.000	Ruolo Sanitario - T.DETERMINATO - - Personale comparto - Competenze fisse																											
710	1.1.2025.10.112.020.000.000	Ruolo Sanitario - T.DETERMINATO - - Personale comparto - Straordinario																											
710	1.1.2025.10.112.030.000.000	Ruolo Sanitario - T.DETERMINATO - - Personale comparto - Indennità varie																											
710	1.1.2025.10.112.035.000.000	Ruolo Sanitario - T.DETERMINATO - - Personale comparto - Incentivazione alla produttività collettiva																											
710	1.1.2025.10.112.040.000.000	Ruolo Sanitario - T.DETERMINATO - - Personale comparto - Competenze personale comandato																											
710	1.1.2025.10.112.050.000.000	Ruolo Sanitario - T.DETERMINATO - - Personale comparto - Risorse aggiuntive regionali																											
710	1.1.2025.10.112.060.000.000	Ruolo Sanitario - T.DETERMINATO - - Personale comparto - Accantonamento per ferie maturate e non godute																											
710	1.1.2025.10.112.110.000.000	Ruolo Sanitario - T.DETERMINATO - - Personale comparto - Oneri sociali *																											
710	1.1.2025.10.112.210.000.000	Ruolo Sanitario - T.DETERMINATO - - Personale comparto - Accantonamento a TFR																											
710	1.1.2025.10.112.220.000.000	Ruolo Sanitario - T.DETERMINATO - - Personale comparto - Accantonamento trattamento quiescenza e simili																											
710	1.1.2025.10.112.800.000.000	Ruolo Sanitario - T.DETERMINATO - - Personale comparto - Altri costi del personale																											
710	1.1.2025.10.114.010.000.000	Ruolo Sanitario - T.ALTRO - - Personale comparto - Competenze fisse																											
710	1.1.2025.10.114.020.000.000	Ruolo Sanitario - T.ALTRO - - Personale comparto - Straordinario																											
710	1.1.2025.10.114.030.000.000	Ruolo Sanitario - T.ALTRO - - Personale comparto - Indennità varie																											
710	1.1.2025.10.114.035.000.000	Ruolo Sanitario - T.ALTRO - - Personale comparto - Incentivazione alla produttività collettiva																											
710	1.1.2025.10.114.040.000.000	Ruolo Sanitario - T.ALTRO - - Personale comparto - Competenze personale comandato																											
710	1.1.2025.10.114.050.000.000	Ruolo Sanitario - T.ALTRO - - Personale comparto - Risorse aggiuntive regionali																											
710	1.1.2025.10.114.060.000.000	Ruolo Sanitario - T.ALTRO - - Personale comparto - Accantonamento per ferie maturate e non godute																											
710	1.1.2025.10.114.110.000.000	Ruolo Sanitario - T.ALTRO - - Personale comparto - Oneri sociali *																											
710	1.1.2025.10.114.210.000.000	Ruolo Sanitario - T.ALTRO - - Personale comparto - Accantonamento a TFR																											
710	1.1.2025.10.114.220.000.000	Ruolo Sanitario - T.ALTRO - - Personale comparto - Accantonamento trattamento quiescenza e simili																											
710	1.1.2025.10.114.800.000.000	Ruolo Sanitario - T.ALTRO - - Personale comparto - Altri costi del personale																											
710	**1.1.2025.20.000.000.000.000**	**B.1.F Personale del ruolo professionale - Totale**																											
710	1.1.2025.20.000.010.000.000	Ruolo professionale - T.INDETERMINATO - Personale di ripiego - Competenze fisse																											
710	1.1.2025.20.000.020.000.000	Ruolo professionale - T.INDETERMINATO - Personale di ripiego - Straordinario																											
710	1.1.2025.20.000.025.000.000	Ruolo professionale - T.INDETERMINATO - Personale di ripiego - Ritt. Produttività																											
710	1.1.2025.20.000.030.000.000	Ruolo professionale - T.INDETERMINATO - Personale di ripiego - Indennità varie																											
710	1.1.2025.20.020.040.000.000	Ruolo professionale - T.INDETERMINATO - Personale di ripiego - Competenze Ruolo professionale - T.INDETERMINATO - Personale comandato																											
710	1.1.2025.20.020.050.000.000	Ruolo professionale - T.INDETERMINATO - Personale di ripiego - Incentivazione (retribuzione di risultato)																											
710	1.1.2025.20.020.060.000.000	Ruolo professionale - T.INDETERMINATO - Personale di ripiego - Risorse aggiuntive regionali																											
710	1.1.2025.20.020.070.000.000	Ruolo professionale - T.INDETERMINATO - Personale di ripiego - Accantonamento per ferie maturate e non godute																											
710	1.1.2025.20.020.110.000.000	Ruolo professionale - T.INDETERMINATO - Personale di ripiego - Oneri sociali *																											
710	1.1.2025.20.020.210.000.000	Ruolo professionale - T.INDETERMINATO - Personale di ripiego - Accantonamento a TFR																											
710	1.1.2025.20.020.220.000.000	Ruolo professionale - T.INDETERMINATO - Personale di ripiego - Accantonamento trattamento quiescenza e simili																											
710	1.1.2025.20.020.800.000.000	Ruolo professionale - T.INDETERMINATO - Personale di ripiego - Altri costi del Ruolo professionale																											
710	1.1.2025.20.022.010.000.000	Ruolo professionale - T.DETERMINATO - Personale di ripiego - Competenze fisse																											
710	1.1.2025.20.022.020.000.000	Ruolo professionale - T.DETERMINATO - Personale di ripiego - Straordinario																											
710	1.1.2025.20.022.025.000.000	Ruolo professionale - T.DETERMINATO - Personale di ripiego - Ritt. Produzione																											
710	1.1.2025.20.022.030.000.000	Ruolo professionale - T.DETERMINATO - Personale di ripiego - Indennità varie																											
710	1.1.2025.20.022.040.000.000	Ruolo professionale - T.DETERMINATO - Personale di ripiego - Competenze Ruolo professionale - T.DETERMINATO - Personale comandato																											
710	1.1.2025.20.022.050.000.000	Ruolo professionale - T.DETERMINATO - Personale di ripiego - Incentivazione (retribuzione di risultato)																											
710	1.1.2025.20.022.060.000.000	Ruolo professionale - T.DETERMINATO - Personale di ripiego - Risorse aggiuntive regionali																											
710	1.1.2025.20.022.070.000.000	Ruolo professionale - T.DETERMINATO - Personale di ripiego - Accantonamento per ferie maturate e non godute																											
710	1.1.2025.20.022.110.000.000	Ruolo professionale - T.DETERMINATO - Personale di ripiego - Oneri sociali *																											
710	1.1.2025.20.022.210.000.000	Ruolo professionale - T.DETERMINATO - Personale di ripiego - Accantonamento a TFR																											
710	1.1.2025.20.022.220.000.000	Ruolo professionale - T.DETERMINATO - Personale di ripiego - Accantonamento trattamento quiescenza e simili																											
710	1.1.2025.20.022.800.000.000	Ruolo professionale - T.DETERMINATO - Personale di ripiego - Altri costi del Ruolo professionale																											
710	1.1.2025.20.024.010.000.000	Ruolo professionale - T.ALTRO - Personale di ripiego - Competenze fisse																											
710	1.1.2025.20.024.020.000.000	Ruolo professionale - T.ALTRO - Personale di ripiego - Straordinario																											
710	1.1.2025.20.024.025.000.000	Ruolo professionale - T.ALTRO - Personale di ripiego - Ritt. Produzione																											
710	1.1.2025.20.024.030.000.000	Ruolo professionale - T.ALTRO - Personale di ripiego - Indennità varie																											
710	1.1.2025.20.024.040.000.000	Ruolo professionale - T.ALTRO - Personale di ripiego - Competenze Ruolo professionale - T.ALTRO - Personale comandato																											
710	1.1.2025.20.024.050.000.000	Ruolo professionale - T.ALTRO - Personale di ripiego - Incentivazione (retribuzione di risultato)																											
710	1.1.2025.20.024.060.000.000	Ruolo professionale - T.ALTRO - Personale di ripiego - Risorse aggiuntive regionali																											
710	1.1.2025.20.024.070.000.000	Ruolo professionale - T.ALTRO - Personale di ripiego - Accantonamento per ferie maturate e non godute																											
710	1.1.2025.20.024.110.000.000	Ruolo professionale - T.ALTRO - Personale di ripiego - Oneri sociali *																											
710	1.1.2025.20.024.210.000.000	Ruolo professionale - T.ALTRO - Personale di ripiego - Accantonamento a TFR																											
710	1.1.2025.20.024.220.000.000	Ruolo professionale - T.ALTRO - Personale di ripiego - Accantonamento trattamento quiescenza e simili																											
710	1.1.2025.20.024.800.000.000	Ruolo professionale - T.ALTRO - Personale di ripiego - Altri costi del Ruolo professionale																											
710	1.1.2025.20.110.010.000.000	Ruolo professionale - T.INDETERMINATO - Personale comparto - Competenze fisse												1															
710	1.1.2025.20.110.020.000.000	Ruolo professionale - T.INDETERMINATO - Personale comparto - Straordinario																											
710	1.1.2025.20.110.030.000.000	Ruolo professionale - T.INDETERMINATO - Personale comparto - Indennità varie																											
710	1.1.2025.20.110.035.000.000	Ruolo professionale - T.INDETERMINATO - Personale comparto - Incentivazione alla produttività collettiva																											
710	1.1.2025.20.110.040.000.000	Ruolo professionale - T.INDETERMINATO - Personale comparto - Competenze Ruolo professionale - Personale comandato																											
710	1.1.2025.20.110.050.000.000	Ruolo professionale - T.INDETERMINATO - Personale comparto - Risorse aggiuntive regionali																											
710	1.1.2025.20.110.060.000.000	Ruolo professionale - T.INDETERMINATO - Personale comparto - Accantonamento per ferie maturate e non godute																											
710	1.1.2025.20.110.110.000.000	Ruolo professionale - T.INDETERMINATO - Personale comparto - Oneri sociali *																											
710	1.1.2025.20.110.210.000.000	Ruolo professionale - T.INDETERMINATO - Personale comparto - Accantonamento a TFR																											
710	1.1.2025.20.110.220.000.000	Ruolo professionale - T.INDETERMINATO - Personale comparto - Accantonamento trattamento quiescenza e simili																											
710	1.1.2025.20.110.800.000.000	Ruolo professionale - T.INDETERMINATO - Personale comparto - Altri costi del personale																											
710	1.1.2025.20.112.010.000.000	Ruolo professionale - T.DETERMINATO - Personale comparto - Competenze fisse																											
710	1.1.2025.20.112.020.000.000	Ruolo professionale - T.DETERMINATO - Personale comparto - Straordinario																											
710	1.1.2025.20.112.030.000.000	Ruolo professionale - T.DETERMINATO - Personale comparto - Indennità varie																											
710	1.1.2025.20.112.035.000.000	Ruolo professionale - T.DETERMINATO - Personale comparto - Incentivazione alla produttività collettiva																											
710	1.1.2025.20.112.040.000.000	Ruolo professionale - T.DETERMINATO - Personale comparto - Competenze Ruolo professionale - Personale comandato																											
710	1.1.2025.20.112.050.000.000	Ruolo professionale - T.DETERMINATO - Personale comparto - Risorse aggiuntive regionali																											
710	1.1.2025.20.112.060.000.000	Ruolo professionale - T.DETERMINATO - Personale comparto - Accantonamento per ferie maturate e non godute																											
710	1.1.2025.20.112.110.000.000	Ruolo professionale - T.DETERMINATO - Personale comparto - Oneri sociali *																											
710	1.1.2025.20.112.210.000.000	Ruolo professionale - T.DETERMINATO - Personale comparto - Accantonamento a TFR																											
710	1.1.2025.20.112.220.000.000	Ruolo professionale - T.DETERMINATO - Personale comparto - Accantonamento trattamento quiescenza e simili																											
710	1.1.2025.20.112.800.000.000	Ruolo professionale - T.DETERMINATO - Personale comparto - Altri costi del personale																											
710	1.1.2025.20.114.010.000.000	Ruolo professionale - T.ALTRO - Personale comparto - Competenze fisse																											
710	1.1.2025.20.114.020.000.000	Ruolo professionale - T.ALTRO - Personale comparto - Straordinario																											
710	1.1.2025.20.114.030.000.000	Ruolo professionale - T.ALTRO - Personale comparto - Indennità varie																											
710	1.1.2025.20.114.035.000.000	Ruolo professionale - T.ALTRO - Personale comparto - Incentivazione alla produttività collettiva																											
710	1.1.2025.20.114.040.000.000	Ruolo professionale - T.ALTRO - Personale comparto - Competenze Ruolo professionale - Personale comandato																											
710	1.1.2025.20.114.050.000.000	Ruolo professionale - T.ALTRO - Personale comparto - Risorse aggiuntive regionali																											
710	1.1.2025.20.114.060.000.000	Ruolo professionale - T.ALTRO - Personale comparto - Accantonamento per ferie maturate e non godute																											
710	1.1.2025.20.114.110.000.000	Ruolo professionale - T.ALTRO - Personale comparto - Oneri sociali *																											
710	1.1.2025.20.114.210.000.000	Ruolo professionale - T.ALTRO - Personale comparto - Accantonamento a TFR																											
710	1.1.2025.20.114.220.000.000	Ruolo professionale - T.ALTRO - Personale comparto - Accantonamento trattamento quiescenza e simili																											
710	1.1.2025.20.114.800.000.000	Ruolo professionale - T.ALTRO - Personale comparto - Altri costi del personale																											
710	**1.1.2025.30.000.000.000.000**	**B.1.G Personale del ruolo tecnico - Totale**																											
710	1.1.2025.30.000.010.000.000	Ruolo tecnico - T.INDETERMINATO - - Personale di ripiego - Competenze fisse																											
710	1.1.2025.30.000.020.000.000	Ruolo tecnico - T.INDETERMINATO - - Personale di ripiego - Straordinario																											
710	1.1.2025.30.000.025.000.000	Ruolo tecnico - T.INDETERMINATO - - Personale di ripiego - Ritt. Produzione																											
710	1.1.2025.30.000.030.000.000	Ruolo tecnico - T.INDETERMINATO - - Personale di ripiego - Indennità varie																											
710	1.1.2025.30.020.040.000.000	Ruolo tecnico - T.INDETERMINATO - - Personale di ripiego - Competenze Ruolo tecnico - Personale comandato																											
710	1.1.2025.30.020.050.000.000	Ruolo tecnico - T.INDETERMINATO - - Personale di ripiego - Incentivazione (retribuzione di risultato)																											
710	1.1.2025.30.020.060.000.000	Ruolo tecnico - T.INDETERMINATO - - Personale di ripiego - Risorse aggiuntive regionali																											
710	1.1.2025.30.020.070.000.000	Ruolo tecnico - T.INDETERMINATO - - Personale di ripiego - Accantonamento per ferie maturate e non godute																											
710	1.1.2025.30.020.110.000.000	Ruolo tecnico - T.INDETERMINATO - - Personale di ripiego - Oneri sociali *																											
710	1.1.2025.30.020.210.000.000	Ruolo tecnico - T.INDETERMINATO - - Personale di ripiego - Accantonamento a TFR																											
710	1.1.2025.30.020.220.000.000	Ruolo tecnico - T.INDETERMINATO - - Personale di ripiego - Accantonamento trattamento quiescenza e simili																											
710	1.1.2025.30.020.800.000.000	Ruolo tecnico - T.INDETERMINATO - - Personale di ripiego - Altri costi del Ruolo tecnico																											
710	1.1.2025.30.022.010.000.000	Ruolo tecnico - T.DETERMINATO - - Personale di ripiego - Competenze fisse																											
710	1.1.2025.30.022.020.000.000	Ruolo tecnico - T.DETERMINATO - - Personale di ripiego - Straordinario																											
710	1.1.2025.30.022.025.000.000	Ruolo tecnico - T.DETERMINATO - - Personale di ripiego - Ritt. Produzione																											
710	1.1.2025.30.022.030.000.000	Ruolo tecnico - T.DETERMINATO - - Personale di ripiego - Indennità varie																											
710	1.1.2025.30.022.040.000.000	Ruolo tecnico - T.DETERMINATO - - Personale di ripiego - Competenze Ruolo tecnico - Personale comandato																											
710	1.1.2025.30.022.050.000.000	Ruolo tecnico - T.DETERMINATO - - Personale di ripiego - Incentivazione (retribuzione di risultato)																											
710	1.1.2025.30.022.060.000.000	Ruolo tecnico - T.DETERMINATO - - Personale di ripiego - Risorse aggiuntive regionali																											
710	1.1.2025.30.022.070.000.000	Ruolo tecnico - T.DETERMINATO - - Personale di ripiego - Accantonamento per ferie maturate e non godute																											
710	1.1.2025.30.022.110.000.000	Ruolo tecnico - T.DETERMINATO - - Personale di ripiego - Oneri sociali *																											
710	1.1.2025.30.022.210.000.000	Ruolo tecnico - T.DETERMINATO - - Personale di ripiego - Accantonamento a TFR																											
710	1.1.2025.30.022.220.000.000	Ruolo tecnico - T.DETERMINATO - - Personale di ripiego - Accantonamento trattamento quiescenza e simili																											
710	1.1.2025.30.022.800.000.000	Ruolo tecnico - T.DETERMINATO - - Personale di ripiego - Altri costi del Ruolo tecnico																											
710	1.1.2025.30.024.010.000.000	Ruolo tecnico - ALTRO - - Personale di ripiego - Competenze fisse																											
710	1.1.2025.30.024.020.000.000	Ruolo tecnico - ALTRO - - Personale di ripiego - Straordinario																											
710	1.1.2025.30.024.025.000.000	Ruolo tecnico - ALTRO - - Personale di ripiego - Ritt. Produzione																											
710	1.1.2025.30.024.030.000.000	Ruolo tecnico - ALTRO - - Personale di ripiego - Indennità varie																											
710	1.1.2025.30.024.040.000.000	Ruolo tecnico - ALTRO - - Personale di ripiego - Competenze Ruolo tecnico - Personale comandato																											
710	1.1.2025.30.024.050.000.000	Ruolo tecnico - ALTRO - - Personale di ripiego - Incentivazione (retribuzione di risultato)																											
710	1.1.2025.30.024.060.000.000	Ruolo tecnico - ALTRO - - Personale di ripiego - Risorse aggiuntive regionali																											
710	1.1.2025.30.024.070.000.000	Ruolo tecnico - ALTRO - - Personale di ripiego - Accantonamento per ferie maturate e non godute																											
710	1.1.2025.30.024.110.000.000	Ruolo tecnico - ALTRO - - Personale di ripiego - Oneri sociali *																											
710	1.1.2025.30.024.210.000.000	Ruolo tecnico - ALTRO - - Personale di ripiego - Accantonamento a TFR																											
710	1.1.2025.30.024.220.000.000	Ruolo tecnico - ALTRO - - Personale di ripiego - Accantonamento trattamento quiescenza e simili																											
710	1.1.2025.30.024.800.000.000	Ruolo tecnico - ALTRO - - Personale di ripiego - Altri costi del Ruolo tecnico																											
710	1.1.2025.30.110.010.000.000	Ruolo tecnico - T.INDETERMINATO - - Personale comparto - Competenze fisse												420															
710	1.1.2025.30.110.020.000.000	Ruolo tecnico - T.INDETERMINATO - - Personale comparto - Straordinario												5															
710	1.1.2025.30.110.030.000.000	Ruolo tecnico - T.INDETERMINATO - - Personale comparto - Indennità varie												28															
710	1.1.2025.30.110.035.000.000	Ruolo tecnico - T.INDETERMINATO - - Personale comparto - Incentivazione alla produttività collettiva																											
710	1.1.2025.30.110.040.000.000	Ruolo tecnico - T.INDETERMINATO - - Personale comparto - Competenze Ruolo tecnico - Personale comandato																											
710	1.1.2025.30.110.050.000.000	Ruolo tecnico - T.INDETERMINATO - - Personale comparto - Risorse aggiuntive regionali																											
710	1.1.2025.30.110.060.000.000	Ruolo tecnico - T.INDETERMINATO - - Personale comparto - Accantonamento per ferie maturate e non godute																											
710	1.1.2025.30.110.110.000.000	Ruolo tecnico - T.INDETERMINATO - - Personale comparto - Oneri sociali *																											
710	1.1.2025.30.110.210.000.000	Ruolo tecnico - T.INDETERMINATO - - Personale comparto - Accantonamento a TFR																											
710	1.1.2025.30.110.220.000.000	Ruolo tecnico - T.INDETERMINATO - - Personale comparto - Accantonamento trattamento quiescenza e simili																											
710	1.1.2025.30.110.800.000.000	Ruolo tecnico - T.INDETERMINATO - - Personale comparto - Altri costi del personale																											
710	1.1.2025.30.112.010.000.000	Ruolo tecnico - T.DETERMINATO - - Personale comparto - Competenze fisse																											
710	1.1.2025.30.112.020.000.000	Ruolo tecnico - T.DETERMINATO - - Personale comparto - Straordinario																											
710	1.1.2025.30.112.030.000.000	Ruolo tecnico - T.DETERMINATO - - Personale comparto - Indennità varie																											
710	1.1.2025.30.112.035.000.000	Ruolo tecnico - T.DETERMINATO - - Personale comparto - Incentivazione alla produttività collettiva																											
710	1.1.2025.30.112.040.000.000	Ruolo tecnico - T.DETERMINATO - - Personale comparto - Competenze Ruolo tecnico - Personale comandato																											
710	1.1.2025.30.112.050.000.000	Ruolo tecnico - T.DETERMINATO - - Personale comparto - Risorse aggiuntive regionali																											
710	1.1.2025.30.112.060.000.000	Ruolo tecnico - T.DETERMINATO - - Personale comparto - Accantonamento per ferie maturate e non godute																											
710	1.1.2025.30.112.110.000.000	Ruolo tecnico - T.DETERMINATO - - Personale comparto - Oneri sociali *																											
710	1.1.2025.30.112.210.000.000	Ruolo tecnico - T.DETERMINATO - - Personale comparto - Accantonamento a TFR																											
710	1.1.2025.30.112.220.000.000	Ruolo tecnico - T.DETERMINATO - - Personale comparto - Accantonamento trattamento quiescenza e simili																											
710	1.1.2025.30.112.800.000.000	Ruolo tecnico - T.DETERMINATO - - Personale comparto - Altri costi del personale																											
710	1.1.2025.30.114.010.000.000	Ruolo tecnico - ALTRO - - Personale comparto - Competenze fisse																											
710	1.1.2025.30.114.020.000.000	Ruolo tecnico - ALTRO - - Personale comparto - Straordinario																											
710	1.1.2025.30.114.030.000.000	Ruolo tecnico - ALTRO - - Personale comparto - Indennità varie											

T10	A.20.25.45.020.070.000.000	Ruolo amministrativo - T.INDETERMINATO - Personale dirigente - Accantonamento per ferie maturate e non godute																					
T10	A.20.25.45.020.110.000.000	Ruolo amministrativo - T.INDETERMINATO - Personale dirigente - Oneri sociali*																					
T10	A.20.25.45.020.210.000.000	Ruolo amministrativo - T.INDETERMINATO - Personale dirigente - Accantonamento a TFR																					
T10	A.20.25.45.020.220.000.000	Ruolo amministrativo - T.INDETERMINATO - Personale dirigente - Accantonamento trattamento quiescenza e simili																					
T10	A.20.25.45.020.800.000.000	Ruolo amministrativo - T.INDETERMINATO - Personale dirigente - Altri costi del Ruolo amministrativo																					
T10	A.20.25.45.022.010.000.000	Ruolo amministrativo - T.DETERMINATO - Personale dirigente - Competenze fisse																					
T10	A.20.25.45.022.020.000.000	Ruolo amministrativo - T.DETERMINATO - Personale dirigente - Straordinario																					
T10	A.20.25.45.022.025.000.000	Ruolo amministrativo - T.DETERMINATO - Personale dirigente - Ritr. Posizione																					
T10	A.20.25.45.022.030.000.000	Ruolo amministrativo - T.DETERMINATO - Personale dirigente - Indennità varie																					
T10	A.20.25.45.022.040.000.000	Ruolo amministrativo - T.DETERMINATO - Personale dirigente - Competenze Ruolo amministrativo - T.DETERMINATO - Personale comandato																					
T10	A.20.25.45.022.050.000.000	Ruolo amministrativo - T.DETERMINATO - Personale dirigente - Incentivazione (retribuzione di risultato)																					
T10	A.20.25.45.022.060.000.000	Ruolo amministrativo - T.DETERMINATO - Personale dirigente - Risorse aggiuntive regionali																					
T10	A.20.25.45.022.070.000.000	Ruolo amministrativo - T.DETERMINATO - Personale dirigente - Accantonamento per ferie maturate e non godute																					
T10	A.20.25.45.022.110.000.000	Ruolo amministrativo - T.DETERMINATO - Personale dirigente - Oneri sociali*																					
T10	A.20.25.45.022.210.000.000	Ruolo amministrativo - T.DETERMINATO - Personale dirigente - Accantonamento a TFR																					
T10	A.20.25.45.022.220.000.000	Ruolo amministrativo - T.DETERMINATO - Personale dirigente - Accantonamento trattamento quiescenza e simili																					
T10	A.20.25.45.022.800.000.000	Ruolo amministrativo - T.DETERMINATO - Personale dirigente - Altri costi del Ruolo amministrativo																					
T10	A.20.25.45.024.010.000.000	Ruolo amministrativo - ALTRO - Personale dirigente - Competenze fisse																					
T10	A.20.25.45.024.020.000.000	Ruolo amministrativo - ALTRO - Personale dirigente - Straordinario																					
T10	A.20.25.45.024.025.000.000	Ruolo amministrativo - ALTRO - Personale dirigente - Ritr. Posizione																					
T10	A.20.25.45.024.030.000.000	Ruolo amministrativo - ALTRO - Personale dirigente - Indennità varie																					
T10	A.20.25.45.024.040.000.000	Ruolo amministrativo - ALTRO - Personale dirigente - Competenze Ruolo amministrativo - ALTRO - Personale comandato																					
T10	A.20.25.45.024.050.000.000	Ruolo amministrativo - ALTRO - Personale dirigente - Incentivazione (retribuzione di risultato)																					
T10	A.20.25.45.024.060.000.000	Ruolo amministrativo - ALTRO - Personale dirigente - Risorse aggiuntive regionali																					
T10	A.20.25.45.024.070.000.000	Ruolo amministrativo - ALTRO - Personale dirigente - Accantonamento per ferie maturate e non godute																					
T10	A.20.25.45.024.110.000.000	Ruolo amministrativo - ALTRO - Personale dirigente - Oneri sociali*																					
T10	A.20.25.45.024.210.000.000	Ruolo amministrativo - ALTRO - Personale dirigente - Accantonamento a TFR																					
T10	A.20.25.45.024.220.000.000	Ruolo amministrativo - ALTRO - Personale dirigente - Accantonamento trattamento quiescenza e simili																					
T10	A.20.25.45.024.800.000.000	Ruolo amministrativo - ALTRO - Personale dirigente - Altri costi del Ruolo amministrativo																					
T10	A.20.25.45.110.010.000.000	Ruolo amministrativo - T.INDETERMINATO - Personale comparto - Competenze fisse												2.21									
T10	A.20.25.45.110.020.000.000	Ruolo amministrativo - T.INDETERMINATO - Personale comparto - Straordinario												3									
T10	A.20.25.45.110.030.000.000	Ruolo amministrativo - T.INDETERMINATO - Personale comparto - Indennità varie												16									
T10	A.20.25.45.110.050.000.000	Ruolo amministrativo - T.INDETERMINATO - Personale comparto - Incentivazione alla produttività collettiva																					
T10	A.20.25.45.110.040.000.000	Ruolo amministrativo - T.INDETERMINATO - Personale comparto - Competenze Ruolo amministrativo - Personale comandato																					
T10	A.20.25.45.110.060.000.000	Ruolo amministrativo - T.INDETERMINATO - Personale comparto - Risorse aggiuntive regionali																					
T10	A.20.25.45.110.070.000.000	Ruolo amministrativo - T.INDETERMINATO - Personale comparto - Accantonamento per ferie maturate e non godute																					
T10	A.20.25.45.110.110.000.000	Ruolo amministrativo - T.INDETERMINATO - Personale comparto - Oneri sociali*																					
T10	A.20.25.45.110.210.000.000	Ruolo amministrativo - T.INDETERMINATO - Personale comparto - Accantonamento a TFR																					
T10	A.20.25.45.110.220.000.000	Ruolo amministrativo - T.INDETERMINATO - Personale comparto - Accantonamento trattamento quiescenza e simili																					
T10	A.20.25.45.110.800.000.000	Ruolo amministrativo - T.INDETERMINATO - Personale comparto - Altri costi del personale																					
T10	A.20.25.45.114.010.000.000	Ruolo amministrativo - ALTRO - Personale comparto - Competenze fisse																					
T10	A.20.25.45.114.020.000.000	Ruolo amministrativo - ALTRO - Personale comparto - Straordinario																					
T10	A.20.25.45.114.030.000.000	Ruolo amministrativo - ALTRO - Personale comparto - Indennità varie																					
T10	A.20.25.45.114.050.000.000	Ruolo amministrativo - ALTRO - Personale comparto - Incentivazione alla produttività collettiva																					
T10	A.20.25.45.114.040.000.000	Ruolo amministrativo - ALTRO - Personale comparto - Competenze Ruolo amministrativo - Personale comandato																					
T10	A.20.25.45.114.060.000.000	Ruolo amministrativo - ALTRO - Personale comparto - Risorse aggiuntive regionali																					
T10	A.20.25.45.114.070.000.000	Ruolo amministrativo - ALTRO - Personale comparto - Accantonamento per ferie maturate e non godute																					
T10	A.20.25.45.114.110.000.000	Ruolo amministrativo - ALTRO - Personale comparto - Oneri sociali*																					
T10	A.20.25.45.114.210.000.000	Ruolo amministrativo - ALTRO - Personale comparto - Accantonamento a TFR																					
T10	A.20.25.45.114.220.000.000	Ruolo amministrativo - ALTRO - Personale comparto - Accantonamento trattamento quiescenza e simili																					
T10	A.20.25.45.114.800.000.000	Ruolo amministrativo - ALTRO - Personale comparto - Altri costi del personale																					
T10	**A.20.30.40.000.000.000.000**	**Altri oneri diversi di gestione - Totale**																					
T10	A.20.30.40.010.000.000.000	Imposte e tasse (escluse Irap e Ires)																					
T10	A.20.30.40.010.000.000.000	Perdite su crediti																					
T10	A.20.30.40.010.000.000.000	Abbuoni/spese sugli acquisti																					
T10	A.20.30.40.010.000.000.000	Indennità, rimborsi spese e oneri sociali per il direttore generale, direttore sanitario, direttore amministrativo componenti del collegio sindacale																					
T10	A.20.30.40.012.000.000.000	Indennità, rimborsi spese e oneri sociali per il direttore generale, direttore sanitario, direttore amministrativo componenti del collegio sindacale a NA-Ao Fondazioni di Regione																					
T10	A.20.30.40.020.000.000.000	Indennità, rimborsi spese e oneri sociali per il direttore scientifico a carico dell'Bilancio corrente																					
T10	A.20.30.40.022.000.000.000	Indennità, rimborsi spese e oneri sociali per il direttore scientifico a carico dell'Bilancio corrente a NA-Ao Fondazioni di Regione																					
T10	A.20.30.40.030.000.000.000	Indennità, rimborsi spese e oneri sociali per il direttore sociale a carico del Bilancio sociale																					
T10	A.20.30.40.032.000.000.000	Indennità, rimborsi spese e oneri sociali per il direttore sociale a carico del Bilancio sociale a NA-Ao Fondazioni di Regione																					
T10	A.20.30.50.010.000.000.000	Multe, ammende, penalità, risarcimenti																					
T10	A.20.30.50.020.000.000.000	Sanzioni verso ASL della Regione																					
T10	A.20.30.50.030.000.000.000	Commissioni e spese bancarie																					
T10	A.20.30.50.040.000.000.000	Abbonamenti, acquisti di libri, riviste e giornali																					
T10	A.20.30.50.050.000.000.000	Oneri per spese tribunali arbitrali (art. 816p, D.Lgs. 150/92)																					
T10	A.20.30.50.090.000.000.000	Altri Oneri diversi di gestione																					
T10	**A.00.00.00.000.000.000.000**	**Q PROVENTI ED ONERI FINANZIARI**																					
T10	**B.10.00.00.000.000.000.000**	**Q PROVENTI FINANZIARI (Parziale)**																					
T10	B.10.10.00.000.000.000.000	C.1 Interessi attivi - Totale																					
T10	B.10.10.30.010.000.000.000	Interessi attivi su cassaforte																					
T10	B.10.10.30.010.000.000.000	Interessi attivi su c/c bancari																					
T10	B.10.10.30.020.000.000.000	Interessi attivi su c/c postali																					
T10	B.10.10.30.010.000.000.000	Interessi attivi su titoli																					
T10	B.10.10.30.050.000.000.000	Interessi attivi su crediti commerciali																					
T10	B.10.10.30.080.000.000.000	Altri interessi attivi																					
T10	B.10.10.30.090.000.000.000	Interessi attivi verso Ad-Ao Fondazioni della Regione																					
T10	**B.10.20.00.000.000.000.000**	**C.2 Altri proventi finanziari - Totale**																					
T10	B.10.20.30.000.000.000.000	Proventi da partecipazioni																					
T10	B.10.20.40.000.000.000.000	Proventi finanziari da crediti iscritti nelle immobilizzazioni																					
T10	B.10.20.40.000.000.000.000	Proventi finanziari da titoli iscritti nelle immobilizzazioni																					
T10	B.10.20.40.000.000.000.000	Altri proventi finanziari diversi dai precedenti																					
T10	B.10.20.30.000.000.000.000	Utili su cambi																					
T10	**B.20.00.00.000.000.000.000**	**Q ONERI FINANZIARI (Parziale)**																					
T10	**B.20.10.00.000.000.000.000**	**C.3 Interessi passivi - Totale**																					
T10	B.20.10.10.010.000.000.000	Interessi passivi su c/c tesoreria																					
T10	B.20.10.20.010.000.000.000	Interessi passivi su mutui																					
T10	B.20.10.20.020.000.000.000	Commissioni su fideiussioni																					
T10	B.20.10.20.030.000.000.000	Interessi passivi su anticipazioni																					
T10	B.20.10.20.050.000.000.000	Interessi passivi su prestiti a breve																					
T10	B.20.10.30.000.000.000.000	Interessi passivi su contratti di leasing																					
T10	B.20.10.30.070.000.000.000	Altri interessi passivi																					
T10	B.20.10.30.090.000.000.000	Interessi passivi verso Ad-Ao Fondazioni della Regione																					
T10	**B.20.20.00.000.000.000.000**	**C.4 Altri oneri finanziari - Totale**																					
T10	B.20.20.30.000.000.000.000	Altri oneri finanziari																					
T10	B.20.20.30.000.000.000.000	Perdite su cambi																					
T10	**D.00.00.00.000.000.000.000**	**Q RETTIFICHE DI VALORE DI ATTIVITA' FINANZIARIE**																					
T10	**D.10.00.00.000.000.000.000**	**D.1 Rivalutazioni - Totale**																					
T10	D.10.10.00.000.000.000.000	Di partecipazioni																					
T10	D.10.10.00.000.000.000.000	Di immobilizzazioni finanziarie che non costituiscono immobilizzazioni																					
T10	D.10.80.00.000.000.000.000	Altre																					
T10	**D.20.00.00.000.000.000.000**	**D.2 Svalutazioni - Totale**																					
T10	D.20.10.00.000.000.000.000	Di partecipazioni																					
T10	D.20.10.00.000.000.000.000	Di immobilizzazioni finanziarie che non costituiscono immobilizzazioni																					
T10	D.20.80.00.000.000.000.000	Altre																					
T10	**E.20.00.00.000.000.000.000**	**Y IMPOSTE E TASSE**																					
T10	E.20.10.30.000.000.000.000	IRAP relativa a personale dipendente																					
T10	E.20.10.40.000.000.000.000	IRAP relativa a collaboratori e personale assimilato a lavoro dipendente																					
T10	E.20.10.50.000.000.000.000	IRAP relativa ad attività di libera professione (intramoenia)																					
T10	E.20.10.40.000.000.000.000	IRAP relativa ad attività commerciali																					
T10	E.20.20.30.000.000.000.000	IRES su attività istituzionale																					
T10	E.20.20.40.000.000.000.000	IRES su attività commerciale																					
T10	E.20.30.30.000.000.000.000	Accantonamento a Fdo Imposte (Accertamenti, condoni, ecc.)																					
T10	F.20.30.30.000.000.000.000	Oneri tributari da esercizi precedenti																					
T10	F.20.30.30.000.000.000.000	Oneri da accertamenti						518	459														
T10	F.20.80.30.000.000.000.000	Altri oneri straordinari																					

507

COD. COGE	Dettaglio nota integrativa di: ASST DEI SETTE LAGHI - Consuntivo 2018		TOTALE N.I.	TOTALE FOGLIO CONS	Codice Azienda	ATS DELLA CITTA' METROPOLITANA DI MILANO	ATS DELL'INSUBRIA	ATS DELLA MONTAGNA	ATS DELLA BRIANZA	ATS DI BERGAMO	ATS DI BRESCIA	ATS DELLA VAL PADANA
	(Valori in migliaia di Euro)			710		321	322	323	324	325	326	327
	Voci Stato Patrimoniale Attivo											
1.20.20.40.010.010.11.000	Crediti da Agenzie Tutela Salute della Regione per mobilità intraregionale in compensazione	€	0	0	710							
1.20.20.40.010.020.11.000	Crediti da Agenzie Tutela Salute della Regione per mobilità non in compensazione	€	0	0	710							
1.20.20.40.010.030.11.000	Crediti da Agenzie Tutela Salute della Regione	€	120063	120063	710		120013				20	
1.20.20.40.010.030.21.000	Crediti da Aziende Socio-Sanitarie Territoriali della Regione	€	5264	5264	710							
1.20.20.40.010.030.30.000	Crediti da IRCCS e Fondazioni di diritto pubblico della Regione	€	12	12	710							
1.20.20.40.010.040.00.000	B.II.4.a.4) Crediti v/ ATS per operazioni di conferimento/scorporo LR23/2015	€	0	0	710							
1.20.20.40.010.050.00.000	B.II.4.a.5) Crediti v/ ASST per operazioni di conferimento/scorporo LR23/2015	€	0	0	710							
1.30.10.20.030.000.00.000	Ratei attivi verso ats/asst/Fondazioni della Regione	€	0	0	710							
1.30.20.20.000.000.00.000	Risconti attivi v/Aziende sanitarie pubbliche della Regione	€	0	0	710							
	Voci Stato Patrimoniale Passivo											
3.40.50.10.010.011.00.000	Debiti v/ats della Regione - per quota FSR	€	0	0	710							
3.40.50.10.010.021.00.000	Debiti v/ASST della Regione - per quota FSR	€	0	0	710							
3.40.50.10.010.030.00.000	Debiti v/Irccs - Fondazioni di dir. Pubblico della Regione - per quota FSR	€	0	0	710							
3.40.50.10.020.000.00.000	Debiti v/Aziende sanitarie pubbliche della Regione - per finanziamento sanitario aggiuntivo corrente LEA	€	0	0	710							
3.40.50.10.030.000.00.000	Debiti v/Aziende sanitarie pubbliche della Regione - per finanziamento sanitario aggiuntivo corrente extra LEA	€	0	0	710							
3.40.50.10.040.011.00.000	Debiti verso Agenzie Tutela Salute della Regione per mobilità intraregionale	€	109937	109937	710	36569	73368					
3.40.50.10.050.000.00.000	Debiti v/Aziende sanitarie pubbliche della Regione - per mobilità non in compensazione	€	0	0	710							
3.40.50.10.060.011.00.000	Debiti verso Agenzie Tutela Salute della Regione	€	6246	6246	710	11	6235					
3.40.50.10.060.021.00.000	Debiti verso Aziende Socio-Sanitarie Territoriali della Regione	€	4984	4984	710							
3.40.50.10.060.030.00.000	Debiti verso Irccs e Fondazioni di diritto pubblico della Regione	€	143	143	710							
3.40.50.10.070.000.00.000	D.V.1.g) Debiti v/ ATS per operazioni di conferimento/scorporo LR23/2015	€	4852	4852	710		4852					
3.40.50.10.080.000.00.000	D.V.1.h) Debiti v/ ASST per operazioni di conferimento/scorporo LR23/2015	€	5370	5370	710							
3.40.50.30.000.000.00.000	Debiti v/Aziende sanitarie pubbliche della Regione per versamenti c/patrimonio netto	€	0	0	710							
3.50.10.20.011.000.00.000	Degenze in corso ats/asst/Fondazioni della Regione	€	0	0	710							
3.50.10.20.020.000.00.000	Degenze in corso altre Aziende sanitarie Extraregione	€	0	0	710							
3.50.10.20.091.000.00.000	Ratei passivi verso ats/asst/Fondazioni della Regione	€	0	0	710							
3.50.20.20.000.000.00.000	Risconti passivi v/Aziende sanitarie pubbliche della Regione	€	0	0	710							

P.C.R.I.B.A.

Dettaglio nota integrativa di: ASST DEI SETTE LAGHI - Consuntivo 2018

(Valori in migliaia di Euro)		ATS DI PAVIA	ASST GRANDE OSPEDALE METROPOLITANO NIGUARDA	ASST SANTI PAOLO E CARLO	ASST FATEBENEFRATELLI SACCO	ASST CENTRO SPECIALISTICO ORTOPEDICO TRAUMATOLOGICO	ASST OVEST MILANESE	ASST RHODENSE	ASST NORD MILANO	ASST MELEGNANO E DELLA MARTESANA	ASST DI LODI	ASST DEI SETTE LAGHI	ASST DELLA VALLE OLONA	ASST LARIANA	ASST DELLA VALTELLINA E DELL'ALTO LARIO	ASST DELLA VALCAMONICA	ASST DI LECCO	ASST DI MONZA	ASST DI VIMERCATE
		328	701	702	703	704	705	706	707	708	709	710	711	712	713	714	715	716	717
Voci Stato Patrimoniale Attivo																			
Crediti da Agenzie Tutela Salute della Regione per mobilità intraregionale in compensazione	€																		
Crediti da Agenzie Tutela Salute della Regione per mobilità non in compensazione	€																		
Crediti da Agenzie Tutela Salute della Regione	€																		
Crediti da Aziende Socio-Sanitarie Territoriali della Regione	€		21	122	4		4		98		30		3340	1331	28		1	28	
Crediti da IRCCS e Fondazioni di diritto pubblico della Regione	€																		
B.II.4.a.4) Crediti v/ ATS per operazioni di conferimento/scorporo LR23/2015	€																		
B.II.4.a.5) Crediti v/ ASST per operazioni di conferimento/scorporo LR23/2015	€																		
Ratei attivi verso ats/asst/Fondazioni della Regione	€																		
Risconti attivi v/Aziende sanitarie pubbliche della Regione	€																		
Voci Stato Patrimoniale Passivo																			
Debiti v/ats della Regione - per quota FSR	€																		
Debiti v/ASST della Regione - per quota FSR	€																		
Debiti v/Irccs - Fondazioni di dir. Pubblico della Regione - per quota FSR	€																		
Debiti v/Aziende sanitarie pubbliche della Regione - per finanziamento sanitario aggiuntivo corrente LEA	€																		
Debiti v/Aziende sanitarie pubbliche della Regione - per finanziamento sanitario aggiuntivo corrente extra LEA	€																		
Debiti verso Agenzie Tutela Salute della Regione per mobilità intraregionale	€																		
Debiti v/Aziende sanitarie pubbliche della Regione - per mobilità non in compensazione	€																		
Debiti verso Agenzie Tutela Salute della Regione	€																		
Debiti verso Aziende Socio-Sanitarie Territoriali della Regione	€		53	42	77	22	6						3331	946	102		1	50	
Debiti verso Irccs e Fondazioni di diritto pubblico della Regione	€																		
D.V.1.g) Debiti v/ ATS per operazioni di conferimento/scorporo LR23/2015	€																		
D.V.1.h) Debiti v/ ASST per operazioni di conferimento/scorporo LR23/2015	€												5370						
Debiti v/Aziende sanitarie pubbliche della Regione per versamenti c/patrimonio netto	€																		
Degenze in corso ats/asst/Fondazioni della Regione	€																		
Degenze in corso altre Aziende sanitarie Extraregione	€																		
Ratei passivi verso ats/asst/Fondazioni della Regione	€																		
Risconti passivi v/Aziende sanitarie pubbliche della Regione	€																		

R.T.C.R.I.B.A.

Dettaglio nota integrativa di: ASST DEI SETTE LAGHI - Consuntivo 2018

(Valori in migliaia di Euro)		ASST PAPA GIOVANNI XXIII	ASST DI BERGAMO OVEST	ASST DI BERGAMO EST	ASST DEGLI SPEDALI CIVILI DI BRESCIA	ASST DELLA FRANCIACORTA	ASST DEL GARDA	ASST DI CREMONA	ASST DI MANTOVA	ASST DI CREMA	ASST DI PAVIA	INRCA CENTRO PER LE BRONC. - CASATENOVO	IRCCS ISTITUTO NAZIONALE DEI TUMORI	IRCCS ISTITUTO NEUROLOGICO CARLO BESTA	IRCCS POLICLINICO SAN MATTEO	IRCCS OSPEDALE POLICLINICO DI MILANO	AZIENDA REGIONALE EMERGENZA URGENZA (AREU)	AGENZIA DEI CONTROLLI
		718	719	720	721	722	723	724	725	726	727	920	922	923	924	925	991	992
Voci Stato Patrimoniale Attivo																		
Crediti da Agenzie Tutela Salute della Regione per mobilità intraregionale in compensazione	€																	
Crediti da Agenzie Tutela Salute della Regione per mobilità non in compensazione	€																	
Crediti da Agenzie Tutela Salute della Regione	€																	30
Crediti da Aziende Socio-Sanitarie Territoriali della Regione	€								2		13						242	
Crediti da IRCCS e Fondazioni di diritto pubblico della Regione	€														1	11		
B.II.4.a.4) Crediti v/ ATS per operazioni di conferimento/scorporo LR23/2015	€																	
B.II.4.a.5) Crediti v/ ASST per operazioni di conferimento/scorporo LR23/2015	€																	
Ratei attivi verso ats/asst/Fondazioni della Regione	€																	
Risconti attivi v/Aziende sanitarie pubbliche della Regione	€																	
Voci Stato Patrimoniale Passivo																		
Debiti v/ats della Regione - per quota FSR	€																	
Debiti v/ASST della Regione - per quota FSR	€																	
Debiti v/Ircs - Fondazioni di dir. Pubblico della Regione - per quota FSR	€																	
Debiti v/Aziende sanitarie pubbliche della Regione - per finanziamento sanitario aggiuntivo corrente LEA	€																	
Debiti v/Aziende sanitarie pubbliche della Regione - per finanziamento sanitario aggiuntivo corrente extra LEA	€																	
Debiti verso Agenzie Tutela Salute della Regione per mobilità intraregionale	€																	
Debiti v/Aziende sanitarie pubbliche della Regione - per mobilità non in compensazione	€																	
Debiti verso Agenzie Tutela Salute della Regione	€																	
Debiti verso Aziende Socio-Sanitarie Territoriali della Regione	€	9			14			99	105		88						39	
Debiti verso Ircs e Fondazioni di diritto pubblico della Regione	€													23	102	18		
D.V.1.g) Debiti v/ ATS per operazioni di conferimento/scorporo LR23/2015	€																	
D.V.1.h) Debiti v/ ASST per operazioni di conferimento/scorporo LR23/2015	€																	
Debiti v/Aziende sanitarie pubbliche della Regione per versamenti c/patrimonio netto	€																	
Degenze in corso ats/asst/Fondazioni della Regione	€																	
Degenze in corso altre Aziende sanitarie Extraregione	€																	
Ratei passivi verso ats/asst/Fondazioni della Regione	€																	
Risconti passivi v/Aziende sanitarie pubbliche della Regione	€																	

R.I.C.R.I.B.A.

SCHEMA DI STATO PATRIMONIALE	Bilancio Consuntivo - Totale 2017	Bilancio Consuntivo - Totale 2018	Impieghi grezzi	Fonti grezze	Rettifiche Dare	Rettifiche Avere	Impieghi netti	Fonti nette
ATTIVO	**488,131**	**509,822**	**46,737**	**25,046**	**-22**	**-22**	**46,715**	**25,024**
A) IMMOBILIZZAZIONI	**250,232**	**242,571**	**7,979**	**15,640**	**-22**	**-22**	**7,957**	**15,618**
A.I) IMMOBILIZZAZIONI IMMATERIALI	**1,175**	**1,565**	**554**	**164**	**0**	**0**	**554**	**164**
Costo storico	**7,625**	**8,179**	**554**	**0**	**0**	**0**	**554**	**0**
Costi di impianto e di ampliamento	0	0	0	0			0	0
Costi di ricerca e sviluppo	0	0	0	0			0	0
Diritti di brevetto e diritti di utilizzazione delle opere d'ingegno	0	0	0	0			0	0
Immobilizzazioni immateriali in corso e acconti	0	0	0	0			0	0
Altre immobilizzazioni immateriali	7,625	8,179	554	0			554	0
F.di Ammortamento	**6,450**	**6,614**	**0**	**164**	**0**	**0**	**0**	**164**
F.do Amm.to Costi di impianto e di ampliamento	0	0	0	0			0	0
F.do Amm.to Costi di ricerca e sviluppo	0	0	0	0			0	0
F.do Amm.to Diritti di brevetto e diritti di utilizzazione delle opere d'ingegno	0	0	0	0			0	0
F.do Amm.to Altre immobilizzazioni immateriali	6,450	6,614	0	164			0	164
F.di Svalutazione	**0**	**0**	**0**	**0**	**0**	**0**	**0**	**0**
F.do Sval. Costi di impianto e di ampliamento	0	0	0	0			0	0
F.do Sval. Costi di ricerca e sviluppo	0	0	0	0			0	0
F.do Sval. Diritti di brevetto e diritti di utilizzazione delle opere d'ingegno	0	0	0	0			0	0
F.do Sval. Altre immobilizzazioni immateriali	0	0	0	0			0	0
A.II) IMMOBILIZZAZIONI MATERIALI	**249,057**	**241,006**	**7,425**	**15,476**	**-22**	**-22**	**7,403**	**15,454**
Costo storico	**570,075**	**576,306**	**7,403**	**1,172**	**0**	**0**	**7,403**	**1,172**
Terreni	5,273	5,273	0	0			0	0
Fabbricati	334,787	335,926	1,139	0			1,139	0
Impianti e macchinari	112,732	111,560	0	1,172			0	1,172
Attrezzature sanitarie e scientifiche	49,928	54,194	4,266	0			4,266	0
Mobili e arredi	39,577	40,808	1,231	0			1,231	0
Automezzi	1,375	1,375	0	0			0	0
Oggetti d'arte	122	127	5	0			5	0
Altre immobilizzazioni materiali	10,745	10,750	5	0			5	0
Immobilizzazioni materiali in corso e acconti	15,536	16,293	757	0			757	0
F.di Ammortamento	**321,018**	**335,300**	**22**	**14,304**	**-22**	**-22**	**0**	**14,282**
F.do Amm.to Fabbricati	133,762	143,796	0	10,034			0	10,034
F.do Amm.to Impianti e macchinari	99,558	99,536	22	0	-22	-22	0	-22
F.do Amm.to Attrezzature sanitarie e scientifiche	42,011	45,028	0	3,017			0	3,017
F.do Amm.to Mobili e arredi	34,047	35,122	0	1,075			0	1,075
F.do Amm.to Automezzi	1,174	1,243	0	69			0	69
F.do Amm.to Altre immobilizzazioni materiali	10,466	10,575	0	109			0	109
F.di Svalutazione	**0**	**0**	**0**	**0**	**0**	**0**	**0**	**0**
F.do Sval. Terreni	0	0	0	0			0	0
F.do Sval. Fabbricati	0	0	0	0			0	0
F.do Sval. Impianti e macchinari	0	0	0	0			0	0
F.do Sval. Attrezzature sanitarie e scientifiche	0	0	0	0			0	0
F.do Sval. Mobili e arredi	0	0	0	0			0	0
F.do Sval. Automezzi	0	0	0	0			0	0
F.do Sval. Oggetti d'arte	0	0	0	0			0	0
F.do Sval. Altre immobilizzazioni materiali	0	0	0	0			0	0
A.III) IMMOBILIZZAZIONI FINANZIARIE	**0**	**0**	**0**	**0**	**0**	**0**	**0**	**0**
Crediti finanziari	0	0	0	0			0	0
Titoli	0	0	0	0			0	0
B) ATTIVO CIRCOLANTE	**237,786**	**267,183**	**38,758**	**9,361**	**0**	**0**	**38,758**	**9,361**
B.I) RIMANENZE	**11,111**	**12,471**	**1,411**	**51**	**0**	**0**	**1,411**	**51**
Rimanenze beni sanitari (al netto acconti)	10,279	11,690	1,411	0			1,411	0
Rimanenze beni non sanitari (al netto acconti)	832	781	0	51			0	51
Acconti per acquisto di beni e prodotti sanitari	0	0	0	0			0	0
Acconti per acquisto di beni e prodotti non sanitari	0	0	0	0			0	0
B.II) CREDITI	**211,178**	**216,578**	**14,631**	**9,231**	**0**	**0**	**14,631**	**9,231**
Crediti parte corrente v/Stato quote indistinte	980	975	0	5			0	5
Crediti parte corrente v/Stato quote vincolate	0	0	0	0			0	0
Crediti parte corrente v/Regione per gettito addizionali Irpef e Irap	0	0	0	0			0	0
Crediti parte corrente v/Regione per partecipazioni regioni a statuto speciale	0	0	0	0			0	0
Crediti parte corrente v/Regione - vincolate per partecipazioni regioni a statuto speciale	0	0	0	0			0	0
Crediti parte corrente v/Regione -gettito fiscalità regionale	0	0	0	0			0	0
Crediti parte corrente v/Regione - altri contributi extrafondo	237	325	88	0			88	0
Crediti parte corrente v/Regione	22,357	22,313	0	44			0	44
Crediti parte corrente v/Comune	51	24	0	27			0	27
Crediti parte corrente v/Asl-Ao-Fondazioni-Policlinici	131,146	125,355	0	5,791			0	5,791
Crediti parte corrente v/ARPA e Partecipate regionali	0	0	0	0			0	0
Crediti parte corrente v/Erario	23	17	0	6			0	6
Crediti parte corrente v/Altri	10,727	7,369	0	3,358			0	3,358
Crediti vs Stato (finanziamenti per investimenti)	0	0	0	0			0	0
Crediti vs Regione (finanziamenti per investimenti)	45,657	60,200	14,543	0			14,543	0
Crediti vs Regione (aumento fondo di dotazione)	0	0	0	0			0	0
Crediti vs Regione (ripiano perdite)	0	0	0	0			0	0
Crediti vs Regione (copertura debiti al 31.12.2005)	0	0	0	0			0	0
B.III) ATTIVITA' FINANZIARIE CHE NON COSTITUISCONO IMMOBILIZZAZIONI	**0**	**0**	**0**	**0**	**0**	**0**	**0**	**0**
Partecipazioni	0	0	0	0			0	0
Altri titoli	0	0	0	0			0	0
B.IV) DISPONIBILITA' LIQUIDE	**15,497**	**38,134**	**22,716**	**79**	**0**	**0**	**22,716**	**79**
Cassa	21	21	0	0			0	0
Istituto Tesoriere	0	0	0	0			0	0
Tesoreria Unica	15,302	38,018	22,716	0			22,716	0
Conto corrente postale	174	95	0	79			0	79
C) RATEI E RISCONTI ATTIVI	**113**	**68**	**0**	**45**			**0**	**45**
PASSIVO	**488,131**	**509,822**	**126,651**	**148,342**	**-259**	**-259**	**126,392**	**148,083**
A) PATRIMONIO NETTO	**174,309**	**180,808**	**1,083**	**7,582**	**0**	**-259**	**1,083**	**7,323**
A.I) FONDO DI DOTAZIONE	0	259	0	259		-259	0	0
A.II) FINANZIAMENTI PER INVESTIMENTI	**166,085**	**172,124**	**927**	**6,966**	**0**	**0**	**927**	**6,966**
Finanziamenti per beni di prima dotazione	5,235	4,949	286	0			286	0
Finanziamenti da Stato per investimenti	1,140	1,033	107	0			107	0
Finanziamenti da Regione per investimenti	154,805	161,771	0	6,966			0	6,966
Finanziamenti da altri soggetti pubblici per investimenti	0	0	0	0			0	0
Finanziamenti per investimenti da rettifica contributi in conto esercizio	4,905	4,371	534	0			534	0
A.III) RISERVE DA DONAZIONI E LASCITI VINCOLATI AD INVESTIMENTI	**5,536**	**5,893**	**0**	**357**			**0**	**357**
A.IV) ALTRE RISERVE	**2,688**	**2,532**	**156**	**0**			**156**	**0**
A.V) CONTRIBUTI PER RIPIANO PERDITE	**0**	**0**	**0**	**0**			**0**	**0**
A.VI) UTILI (PERDITE) PORTATI A NUOVO	**0**	**0**	**0**	**0**			**0**	**0**
A.VII) UTILE (PERDITA) D'ESERCIZIO - Anno 2017	**0**		**0**	**0**			**0**	**0**
A.VII) UTILE (PERDITA) D'ESERCIZIO - Anno 2018		**0**	**0**	**0**			**0**	**0**
B) FONDI PER RISCHI E ONERI	**19,992**	**22,444**	**1,454**	**3,906**	**-259**	**0**	**1,195**	**3,906**
B.I) FONDI PER IMPOSTE, ANCHE DIFFERITE	**0**	**0**	**0**	**0**			**0**	**0**
B.II) FONDI PER RISCHI	**9,133**	**10,916**	**468**	**2,251**	**-259**	**0**	**209**	**2,251**
Fondo rischi per cause civili ed oneri processuali	0	0	0	0			0	0
Fondo rischi per contenzioso personale dipendente	0	0	0	0			0	0
Fondo rischi connessi all'acquisto di prestazioni sanitarie da privato	0	0	0	0			0	0

R.C.R.I.B.A.

Fondo rischi per copertura diretta dei rischi (autoassicurazione)	8,115	10,366	0	2,251			0	2,251
Altri fondi rischi	1,018	550	468	0	-259		209	0
B.III) FONDI DA DISTRIBUIRE	**0**	**0**	**0**	**0**	**0**	**0**	**0**	**0**
FSR indistinto da distribuire	0	0	0	0			0	0
FSR vincolato da distribuire	0	0	0	0			0	0
Fondo per ripiano disavanzi pregressi	0	0	0	0			0	0
Fondo finanziamento sanitario aggiuntivo corrente LEA	0	0	0	0			0	0
Fondo finanziamento sanitario aggiuntivo corrente extra LEA	0	0	0	0			0	0
Fondo finanziamento per ricerca	0	0	0	0			0	0
Fondo finanziamento per investimenti	0	0	0	0			0	0
B.IV) QUOTE INUTILIZZATE CONTRIBUTI	**3,689**	**2,814**	**986**	**111**	**0**	**0**	**986**	**111**
Quote inutilizzate contributi da Regione o Prov. Aut. per quota F.S. vincolato	1,390	404	986	0			986	0
Quote inutilizzate contributi vincolati da soggetti pubblici (extra fondo)	57	57	0	0			0	0
Quote inutilizzate contributi per ricerca	0	0	0	0			0	0
Quote inutilizzate contributi vincolati da privati	2,242	2,353	0	111			0	111
B.V) ALTRI FONDI PER ONERI E SPESE	**7,170**	**8,714**	**0**	**1,544**	**0**	**0**	**0**	**1,544**
Fondi integrativi pensione	0	0	0	0			0	0
Fondi rinnovi contrattuali	5,242	6,215	0	973			0	973
Altri fondi per oneri e spese	1,928	2,499	0	571			0	571
C) TRATTAMENTO FINE RAPPORTO	**1,458**	**1,490**	**0**	**32**	**0**	**0**	**0**	**32**
C.I) FONDO PER PREMI OPEROSITA' MEDICI SUMAI	**1,458**	**1,490**	**0**	**32**			**0**	**32**
C.II) FONDO PER TRATTAMENTO DI FINE RAPPORTO DIPENDENTI	**0**	**0**	**0**	**0**			**0**	**0**
D) DEBITI	**292,318**	**305,076**	**124,064**	**136,822**	**0**	**0**	**124,064**	**136,822**
Debiti per mutui passivi	0	0	0	0			0	0
Debiti verso Stato	20	15	5	0			5	0
Debiti verso Regione e provincia autonoma	123,374	0	123,374	0			123,374	0
Debiti verso Comune	58	69	0	11			0	11
Debiti verso Aziende sanitarie pubbliche	27,297	131,802	0	104,505			0	104,505
Debiti verso Arpa e partecipate regionali	0	0	0	0			0	0
Debiti verso Fornitori	94,569	121,943	0	27,374			0	27,374
Debiti verso Istituto Tesoriere	0	0	0	0			0	0
Debiti tributari	12,145	11,460	685	0			685	0
Debiti verso istituti di previdenza	12,555	15,080	0	2,525			0	2,525
Altri debiti	22,300	24,707	0	2,407			0	2,407
E) RATEI E RISCONTI PASSIVI	**54**	**4**	**50**	**0**			**50**	**0**
		Totali	**173,388**	**173,388**	**-281**	**-281**	**173,107**	**173,107**

RLS.C.R.I.B.A.

SCHEMA DI RENDICONTO FINANZIARIO		ANNO 2017	ANNO 2018
OPERAZIONI DI GESTIONE REDDITUALE			
(+)	**risultato di esercizio**	**0**	**0**
	- Voci che non hanno effetto sulla liquidità: costi e ricavi non monetari		
(+)	ammortamenti fabbricati	**10,032**	10,034
(+)	ammortamenti altre immobilizzazioni materiali	**17,495**	4,248
(+)	ammortamenti immobilizzazioni immateriali	**94**	164
Ammortamenti		**27,621**	**14,446**
(-)	Utilizzo finanziamenti per investimenti	**-7,712**	-927
(-)	Utilizzo fondi riserva: investimenti, incentivi al personale, successioni e donaz., plusvalenze da reinvestire	**-42**	-156
utilizzo contributi in c/capitale e fondi riserva		**-7,754**	**-1,083**
(+)	accantonamenti SUMAI	**94**	32
(-)	pagamenti SUMAI	**0**	0
(+)	accantonamenti TFR	**0**	0
(-)	pagamenti TFR	**0**	0
- Premio operosità medici SUMAI + TFR		**94**	**32**
(+/-)	Rivalutazioni/svalutazioni di attività finanziarie		
(+)	accantonamenti a fondi svalutazioni	**0**	0
(-)	*utilizzo fondi svalutazioni**	**0**	0
- Fondi svalutazione di attività		**0**	**0**
(+)	accantonamenti a fondi per rischi e oneri	**2,362**	3,906
(-)	utilizzo fondi per rischi e oneri	**-53**	-1,195
- Fondo per rischi ed oneri futuri		**2,309**	**2,711**
TOTALE Flusso di CCN della gestione corrente		**22,270**	**16,106**
(+)/(-)	*aumento/diminuzione debiti verso Stato, Regione e provincia autonoma*	**2,387**	-123,379
(+)/(-)	*aumento/diminuzione debiti verso Comune*	**12**	11
(+)/(-)	*aumento/diminuzione debiti verso Aziende sanitarie pubbliche*	**1,704**	104,505
(+)/(-)	*aumento/diminuzione debiti verso Arpa e altre partecipate d/Regione*	**0**	0
(+)/(-)	*aumento/diminuzione debiti verso Fornitori*	**12,499**	27,374
(+)/(-)	*aumento/diminuzione debiti tributari*	**9,724**	-685
(+)/(-)	*aumento/diminuzione debiti verso istituti di previdenza*	**-7,310**	2,525
(+)/(-)	*aumento/diminuzione altri debiti*	**-2,297**	2,407
(+)/(-)	**aumento/diminuzione debiti (escl forn di immob e C/C bancari e istituto tesoriere)**	**16,719**	**12,758**
(+)/(-)	**aumento/diminuzione ratei e risconti passivi**	**0**	**-50**
(+)/(-)	*diminuzione/aumento crediti parte corrente v/stato quote indistinte*	**669**	5
(+)/(-)	*diminuzione/aumento crediti parte corrente v/stato quote vincolate*	**0**	0
(+)/(-)	*diminuzione/aumento crediti parte corrente v/Regione per gettito addizionali Irpef e Irap*		0
(+)/(-)	*diminuzione/aumento crediti parte corrente v/Regione per partecipazioni regioni a statuto speciale*		0
(+)/(-)	*diminuzione/aumento crediti parte corrente v/Regione - vincolate per partecipazioni regioni a statuto speciale*		0
(+)/(-)	*diminuzione/aumento crediti parte corrente v/Regione -gettito fiscalità regionale*	**0**	0
(+)/(-)	*diminuzione/aumento crediti parte corrente v/Regione - altri contributi extrafondo*	**-207**	-88
(+)/(-)	*diminuzione/aumento crediti parte corrente v/Regione*	**10,129**	44
(+)/(-)	*diminuzione/aumento crediti parte corrente v/Comune*	**-20**	27
(+)/(-)	*diminuzione/aumento crediti parte corrente v/Asl-Ao*	**-29,242**	5,791
(+)/(-)	*diminuzione/aumento crediti parte corrente v/ARPA*	**0**	0
(+)/(-)	*diminuzione/aumento crediti parte corrente v/Erario*	**-23**	6
(+)/(-)	*diminuzione/aumento crediti parte corrente v/Altri*	**-2,045**	3,358
(+)/(-)	**diminuzione/aumento di crediti**	**-20,739**	**9,143**
(+)/(-)	*diminuzione/aumento del magazzino*	**130**	-1,360
(+)/(-)	*diminuzione/aumento di acconti a fornitori per magazzino*	**0**	0
(+)/(-)	**diminuzione/aumento rimanenze**	**130**	**-1,360**
(+)/(-)	**diminuzione/aumento ratei e risconti attivi**	**51**	**45**
A - Totale operazioni di gestione reddituale		**18,431**	**36,642**
ATTIVITÀ DI INVESTIMENTO			
(-)	Acquisto costi di impianto e di ampliamento	**0**	0
(-)	Acquisto costi di ricerca e sviluppo	**0**	0
(-)	Acquisto Diritti di brevetto e diritti di utilizzazione delle opere d'ingegno	**0**	0
(-)	Acquisto immobilizzazioni immateriali in corso	**0**	0
(-)	Acquisto altre immobilizzazioni immateriali	**-178**	-554
(-)	**Acquisto Immobilizzazioni Immateriali**	**-178**	**-554**
(+)	Valore netto contabile costi di impianto e di ampliamento dismessi	**0**	0
(+)	Valore netto contabile costi di ricerca e sviluppo dismessi	**0**	0
(+)	Valore netto contabile Diritti di brevetto e diritti di utilizzazione delle opere d'ingegno dismessi	**0**	0
(+)	Valore netto contabile immobilizzazioni immateriali in corso dismesse	**0**	0

R.I.C.R.I.B.K.

(+)	Valore netto contabile altre immobilizzazioni immateriali dismesse	0	0
(+)	**Valore netto contabile Immobilizzazioni Immateriali dismesse**	**0**	**0**
(-)	Acquisto terreni	0	0
(-)	Acquisto fabbricati	-69	-1,139
(-)	Acquisto impianti e macchinari	-3,954	0
(-)	Acquisto attrezzature sanitarie e scientifiche	-18,461	-4,266
(-)	Acquisto mobili e arredi	-1,339	-1,231
(-)	Acquisto automezzi	-160	0
(-)	Acquisizione Oggetti d'arte	-1	-5
(-)	Acquisto altri beni materiali	0	-5
(-)	Acquisto immobilizzazioni materiali in corso	-2,852	-757
(-)	**Acquisto Immobilizzazioni Materiali**	**-26,836**	**-7,403**
(+)	Valore netto contabile terreni dismessi	0	0
(+)	Valore netto contabile fabbricati dismessi	0	0
(+)	Valore netto contabile impianti e macchinari dismessi	0	1,172
(+)	Valore netto contabile attrezzature sanitarie e scientifiche dismesse	0	0
(+)	Valore netto contabile mobili e arredi dismessi	0	0
(+)	Valore netto contabile automezzi dismessi	0	0
(+)	Valore netto contabile altri beni materiali dismessi	0	0
(+)	Valore netto contabile oggetti d'arte dismessi	31	0
(+)	Valore netto contabile immobilizzazioni materiali in corso dismesse	0	0
(+)	**Valore netto contabile Immobilizzazioni Materiali dismesse**	**31**	**1,172**
(-)	Acquisto crediti finanziari	0	0
(-)	Acquisto titoli	0	0
(-)	**Acquisto Immobilizzazioni Finanziarie**	**0**	**0**
(+)	Valore netto contabile crediti finanziari dismessi	0	0
(+)	Valore netto contabile titoli dismessi	0	0
(+)	**Valore netto contabile Immobilizzazioni Finanziarie dismesse**	**0**	**0**
(+/-)	**Aumento/Diminuzione debiti v/fornitori di immobilizzazioni**	**0**	**0**
B - Totale attività di investimento		**-26,983**	**-6,785**
ATTIVITÀ DI FINANZIAMENTO			
(+)/(-)	diminuzione/aumento crediti vs Stato (finanziamenti per investimenti)	0	0
(+)/(-)	diminuzione/aumento crediti vs Regione (finanziamenti per investimenti)	6,592	-14,543
(+)/(-)	diminuzione/aumento crediti vs Regione (aumento fondo di dotazione)	0	0
(+)/(-)	diminuzione/aumento crediti vs Regione (ripiano perdite)	0	0
(+)/(-)	diminuzione/aumento crediti vs Regione (copertura debiti al 31.12.2005)	0	0
(+)	**aumento fondo di dotazione**	**259**	**0**
(+)	aumento contributi in c/capitale da regione e da altri	0	6,966
(+)/(-)	altri aumenti/diminuzioni al patrimonio netto*	320	357
(+)/(-)	**aumenti/diminuzioni nette contabili al patrimonio netto**	579	7,323
(+)/(-)	**aumento/diminuzione debiti C/C bancari e istituto tesoriere***	0	
(+)	assunzione nuovi mutui*	0	0
(-)	mutui quota capitale rimborsata	0	0
C - Totale attività di finanziamento		**7,430**	**-7,220**
FLUSSO DI CASSA COMPLESSIVO (A+B+C)		***-1,122***	***22,637***
Delta liquidità tra inizio e fine esercizio (al netto dei conti bancari passivi)		**-1,640**	**22,637**
Squadratura tra il valore delle disponibilità liquide nello SP e il valore del flusso di cassa complessivo		**0**	0

R.I.S.C.R.I.B.R.

MINISTERO DELLA SALUTE

Direzione Generale della Programmazione Sanitaria
Direzione Generale del Sistema Informativo e Statistico Sanitario

SP

MODELLO DI RILEVAZIONE DELLO STATO PATRIMONIALE
AZIENDE SANITARIE LOCALI - AZIENDE OSPEDALIERE
IRCCS - AZIENDE OSPEDALIERE UNIVERSITARIE

STRUTTURA RILEVATA

REGIONE ___ AZIENDA / ISTITUTO ____

OGGETTO DELLA RILEVAZIONE

ANNO ____

TRIMESTRE: 1 ☐ 2 ☐ 3 ☐ 4 ☐

PREVENTIVO ☐ CONSUNTIVO ☐

APPROVAZIONE BILANCIO DA PARTE DEL COLLEGIO SINDACALE

SI ☐ NO ☐

A T T I V I T A' (migliaia di euro)

Cons	CODICE	DESCRIZIONE	IMPORTO	SEGNO (+/-)
	AAZ999	**A) IMMOBILIZZAZIONI**	**242,571**	+
	AAA000	**A.I) IMMOBILIZZAZIONI IMMATERIALI**	**1,565**	+
	AAA010	***A.I.1) Costi di impianto e di ampliamento***	**-**	+
	AAA020	A.I.1.a) Costi di impianto e di ampliamento	-	+
	AAA030	A.I.1.b) F.do Amm.to costi di impianto e di ampliamento	-	+
	AAA040	***A.I.2) Costi di ricerca e sviluppo***	**-**	+
	AAA050	A.I.2.a) Costi di ricerca e sviluppo	-	+
	AAA060	A.I.2.b) F.do Amm.to costi di ricerca e sviluppo	-	+
	AAA070	***A.I.3) Diritti di brevetto e diritti di utilizzazione delle opere d'ingegno***	**-**	+
	AAA080	A.I.3.a) Diritti di brevetto e diritti di utilizzazione delle opere d'ingegno - derivanti dall'attività di ricerca	-	+
	AAA090	A.I.3.b) F.do Amm.to diritti di brevetto e diritti di utilizzazione delle opere d'ingegno - derivanti dall'attività di ricerca	-	+
	AAA100	A.I.3.c) Diritti di brevetto e diritti di utilizzazione delle opere d'ingegno - altri	-	+
	AAA110	A.I.3.d) F.do Amm.to diritti di brevetto e diritti di utilizzazione delle opere d'ingegno - altri	-	+
	AAA120	***A.I.4) Immobilizzazioni immateriali in corso e acconti***	-	+
	AAA130	***A.I.5) Altre immobilizzazioni immateriali***	***1,565***	+
	AAA140	A.I.5.a) Concessioni, licenze, marchi e diritti simili	6,337	+
	AAA150	A.I.5.b) F.do Amm.to concessioni, licenze, marchi e diritti simili	5,649	+
	AAA160	A.I.5.c) Migliorie su beni di terzi	1,842	+
	AAA170	A.I.5.d) F.do Amm.to migliorie su beni di terzi	965	+
	AAA180	A.I.5.e) Pubblicità	-	+
	AAA190	A.I.5.f) F.do Amm.to pubblicità	-	+
	AAA200	A.I.5.g) Altre immobilizzazioni immateriali	-	+
	AAA210	A.I.5.h) F.do Amm.to altre immobilizzazioni immateriali	-	+
	AAA220	***A.I.6) Fondo Svalutazione immobilizzazioni immateriali***	**-**	+
	AAA230	A.I.6.a) F.do Svalut. Costi di impianto e di ampliamento	-	+
	AAA240	A.I.6.b) F.do Svalut. Costi di ricerca e sviluppo	-	+
	AAA250	A.I.6.c) F.do Svalut. Diritti di brevetto e diritti di utilizzazione delle opere d'ingegno	-	+
	AAA260	A.I.6.d) F.do Svalut. Altre immobilizzazioni immateriali	-	+
	AAA270	**A.II) IMMOBILIZZAZIONI MATERIALI**	**241,006**	+
	AAA280	***A.II.1) Terreni***	***5,273***	+
	AAA290	*A.II.1.a) Terreni disponibili*	6	+
	AAA300	*A.II.1.b) Terreni indisponibili*	5,267	+
	AAA310	***A.II.2) Fabbricati***	***192,130***	+
	AAA320	*A.II.2.a) Fabbricati non strumentali (disponibili)*	*842*	+
	AAA330	A.II.2.a.1) Fabbricati non strumentali (disponibili)	2,511	+
	AAA340	A.II.2.a.2) F.do Amm.to Fabbricati non strumentali (disponibili)	1,669	+
	AAA350	*A.II.2.b) Fabbricati strumentali (indisponibili)*	*191,288*	+
	AAA360	A.II.2.b.1) Fabbricati strumentali (indisponibili)	333,415	+
	AAA370	A.II.2.b.2) F.do Amm.to Fabbricati strumentali (indisponibili)	142,127	+
	AAA380	***A.II.3) Impianti e macchinari***	***12,024***	+
	AAA390	A.II.3.a) Impianti e macchinari	111,560	+
	AAA400	A.II.3.b) F.do Amm.to Impianti e macchinari	99,536	+
	AAA410	***A.II.4) Attrezzature sanitarie e scientifiche***	***9,166***	+
	AAA420	A.II.4.a) Attrezzature sanitarie e scientifiche	54,194	+
	AAA430	A.II.4.b) F.do Amm.to Attrezzature sanitarie e scientifiche	45,028	+
	AAA440	***A.II.5) Mobili e arredi***	***5,686***	+
	AAA450	A.II.5.a) Mobili e arredi	40,808	+
	AAA460	A.II.5.b) F.do Amm.to Mobili e arredi	35,122	+
	AAA470	***A.II.6) Automezzi***	***132***	+
	AAA480	A.II.6.a) Automezzi	1,375	+
	AAA490	A.II.6.b) F.do Amm.to Automezzi	1,243	+
	AAA500	***A.II.7) Oggetti d'arte***	127	+
	AAA510	***A.II.8) Altre immobilizzazioni materiali***	***175***	+
	AAA520	A.II.8.a) Altre immobilizzazioni materiali	10,750	+
	AAA530	A.II.8.b) F.do Amm.to Altre immobilizzazioni materiali	10,575	+
	AAA540	***A.II.9) Immobilizzazioni materiali in corso e acconti***	16,293	+

R.I.S.I.B.A.

MINISTERO DELLA SALUTE

Direzione Generale della Programmazione Sanitaria
Direzione Generale del Sistema Informativo e Statistico Sanitario

SP

MODELLO DI RILEVAZIONE DELLO STATO PATRIMONIALE
AZIENDE SANITARIE LOCALI - AZIENDE OSPEDALIERE
IRCCS - AZIENDE OSPEDALIERE UNIVERSITARIE

STRUTTURA RILEVATA	
REGIONE	AZIENDA / ISTITUTO

OGGETTO DELLA RILEVAZIONE				
ANNO				
TRIMESTRE:	1	2	3	4
PREVENTIVO			CONSUNTIVO	

APPROVAZIONE BILANCIO DA PARTE DEL COLLEGIO SINDACALE	
SI	NO

A T T I V I T A' (migliaia di euro)

Cons	CODICE	DESCRIZIONE	IMPORTO	SEGNO (+/-)
	AAA550	***A.II.10) Fondo Svalutazione immobilizzazioni materiali***	-	+
	AAA560	A.II.10.a) F.do Svalut. Terreni	-	+
	AAA570	A.II.10.b) F.do Svalut. Fabbricati	-	+
	AAA580	A.II.10.c) F.do Svalut. Impianti e macchinari	-	+
	AAA590	A.II.10.d) F.do Svalut. Attrezzature sanitarie e scientifiche	-	+
	AAA600	A.II.10.e) F.do Svalut. Mobili e arredi	-	+
	AAA610	A.II.10.f) F.do Svalut. Automezzi	-	+
	AAA620	A.II.10.g) F.do Svalut. Oggetti d'arte	-	+
	AAA630	A.II.10.h) F.do Svalut. Altre immobilizzazioni materiali	-	+
	AAA640	**A.III) IMMOBILIZZAZIONI FINANZIARIE**	-	+
	AAA650	***A.III.1) Crediti finanziari***	-	+
	AAA660	A.III.1.a) Crediti finanziari v/Stato	-	+
	AAA670	A.III.1.b) Crediti finanziari v/Regione	-	+
	AAA680	A.III.1.c) Crediti finanziari v/partecipate	-	+
	AAA690	A.III.1.d) Crediti finanziari v/altri	-	+
	AAA700	***A.III.2) Titoli***	-	+
	AAA710	A.III.2.a) Partecipazioni	-	+
	AAA720	A.III.2.b) Altri titoli	-	+
	AAA730	A.III.2.b.1) Titoli di Stato	-	+
	AAA740	A.III.2.b.2) Altre Obbligazioni	-	+
	AAA750	A.III.2.b.3) Titoli azionari quotati in Borsa	-	+
	AAA760	A.III.2.b.4) Titoli diversi	-	+
	ABZ999	**B) ATTIVO CIRCOLANTE**	**267,183**	+
	ABA000	**B.I) RIMANENZE**	**12,471**	+
	ABA010	***B.I.1) Rimanenze beni sanitari***	***11,690***	+
	ABA020	B.I.1.a) Prodotti farmaceutici ed emoderivati	6,105	+
	ABA030	B.I.1.b) Sangue ed emocomponenti	-	+
	ABA040	B.I.1.c) Dispositivi medici	4,277	+
	ABA050	B.I.1.d) Prodotti dietetici	10	+
	ABA060	B.I.1.e) Materiali per la profilassi (vaccini)	778	+
	ABA070	B.I.1.f) Prodotti chimici	40	+
	ABA080	B.I.1.g) Materiali e prodotti per uso veterinario	-	+
	ABA090	B.I.1.h) Altri beni e prodotti sanitari	480	+
	ABA100	B.I.1.i) Acconti per acquisto di beni e prodotti sanitari	-	+
	ABA110	***B.I.2) Rimanenze beni non sanitari***	***781***	+
	ABA120	B.I.2.a) Prodotti alimentari	1	+
	ABA130	B.I.2.b) Materiali di guardaroba, di pulizia, e di convivenza in genere	91	+
	ABA140	B.I.2.c) Combustibili, carburanti e lubrificanti	7	+
	ABA150	B.I.2.d) Supporti informatici e cancelleria	234	+
	ABA160	B.I.2.e) Materiale per la manutenzione	448	+
	ABA170	B.I.2.f) Altri beni e prodotti non sanitari	-	+
	ABA180	B.I.2.g) Acconti per acquisto di beni e prodotti non sanitari	-	+
	ABA190	**B.II) CREDITI**	**216,578**	+
	ABA200	***B.II.1) Crediti v/Stato***	***975***	+
SS	ABA210	B.II.1.a) Crediti v/Stato per spesa corrente - Integrazione a norma del D.L.vo 56/2000	-	+
SS	ABA220	B.II.1.b) Crediti v/Stato per spesa corrente - FSN	-	+
S	ABA230	B.II.1.c) Crediti v/Stato per mobilità attiva extraregionale	-	+
	ABA240	B.II.1.d) Crediti v/Stato per mobilità attiva internazionale	-	+
SS	ABA250	B.II.1.e) Crediti v/Stato per acconto quota fabbisogno sanitario regionale standard	-	+
SS	ABA260	B.II.1.f) Crediti v/Stato per finanziamento sanitario aggiuntivo corrente	-	+
SS	ABA270	B.II.1.g) Crediti v/Stato per spesa corrente - altro	973	+
SS	ABA280	B.II.1.h) Crediti v/Stato per finanziamenti per investimenti	-	+
	ABA290	B.II.1.i) Crediti v/Stato per ricerca	-	+
SS	ABA300	B.II.1.i.1) Crediti v/Stato per ricerca corrente - Ministero della Salute	-	+
SS	ABA310	B.II.1.i.2) Crediti v/Stato per ricerca finalizzata - Ministero della Salute	-	+
SS	ABA320	B.II.1.i.3) Crediti v/Stato per ricerca - altre Amministrazioni centrali	-	+
SS	ABA330	B.II.1.i.4) Crediti v/Stato per ricerca - finanziamenti per investimenti	-	+

R.I.S.R.I.B.A.

MINISTERO DELLA SALUTE

Direzione Generale della Programmazione Sanitaria
Direzione Generale del Sistema Informativo e Statistico Sanitario

SP

MODELLO DI RILEVAZIONE DELLO STATO PATRIMONIALE
AZIENDE SANITARIE LOCALI - AZIENDE OSPEDALIERE
IRCCS - AZIENDE OSPEDALIERE UNIVERSITARIE

STRUTTURA RILEVATA	
REGIONE	AZIENDA / ISTITUTO

OGGETTO DELLA RILEVAZIONE				
ANNO				
TRIMESTRE:	1	2	3	4
PREVENTIVO			CONSUNTIVO	

APPROVAZIONE BILANCIO DA PARTE DEL COLLEGIO SINDACALE	
SI	NO

A T T I V I T A' (migliaia di euro)

Cons	CODICE	DESCRIZIONE	IMPORTO	SEGNO (+/-)
	ABA340	B.II.1.l) Crediti v/prefetture	2	+
	ABA350	***B.II.2) Crediti v/Regione o Provincia Autonoma***	***82,838***	+
	ABA360	B.II.2.a) Crediti v/Regione o Provincia Autonoma per spesa corrente	22,638	+
RR	ABA370	B.II.2.a.1) Crediti v/Regione o Provincia Autonoma per spesa corrente - IRAP	-	+
RR	ABA380	B.II.2.a.2) Crediti v/Regione o Provincia Autonoma per spesa corrente - Addizionale IRPEF	-	+
RR	ABA390	B.II.2.a.3) Crediti v/Regione o Provincia Autonoma per quota FSR	4,410	+
R	ABA400	B.II.2.a.4) Crediti v/Regione o Provincia Autonoma per mobilità attiva intraregionale	-	+
S	ABA410	B.II.2.a.5) Crediti v/Regione o Provincia Autonoma per mobilità attiva extraregionale	-	+
RR	ABA420	B.II.2.a.6) Crediti v/Regione o Provincia Autonoma per acconto quota FSR	-	+
RR	ABA430	B.II.2.a.7) Crediti v/Regione o Provincia Autonoma per finanziamento sanitario aggiuntivo corrente LEA	-	+
RR	ABA440	B.II.2.a.8) Crediti v/Regione o Provincia Autonoma per finanziamento sanitario aggiuntivo corrente extra LEA	-	+
RR	ABA450	B.II.2.a.9) Crediti v/Regione o Provincia Autonoma per spesa corrente - altro	18,228	+
RR	ABA460	B.II.2.a.10) Crediti v/Regione o Provincia Autonoma per ricerca	-	+
	ABA470	B.II.2.b) Crediti v/Regione o Provincia Autonoma per versamenti a patrimonio netto	60,200	+
RR	ABA480	B.II.2.b.1) Crediti v/Regione o Provincia Autonoma per finanziamenti per investimenti	60,200	+
RR	ABA490	B.II.2.b.2) Crediti v/Regione o Provincia Autonoma per incremento fondo dotazione	-	+
RR	ABA500	B.II.2.b.3) Crediti v/Regione o Provincia Autonoma per ripiano perdite	-	+
RR	ABA510	B.II.2.b.4) Crediti v/Regione per copertura debiti al 31/12/2005	-	+
RR	ABA520	B.II.2.b.5) Crediti v/Regione o Provincia Autonoma per ricostituzione risorse da investimenti esercizi precedenti	-	+

RLS. R.B.A.

MINISTERO DELLA SALUTE

Direzione Generale della Programmazione Sanitaria
Direzione Generale del Sistema Informativo e Statistico Sanitario

SP

MODELLO DI RILEVAZIONE DELLO STATO PATRIMONIALE
AZIENDE SANITARIE LOCALI - AZIENDE OSPEDALIERE
IRCCS - AZIENDE OSPEDALIERE UNIVERSITARIE

STRUTTURA RILEVATA	
REGIONE	AZIENDA / ISTITUTO

OGGETTO DELLA RILEVAZIONE				
ANNO				
TRIMESTRE:	1	2	3	4
PREVENTIVO			CONSUNTIVO	

APPROVAZIONE BILANCIO DA PARTE DEL COLLEGIO SINDACALE	
SI	NO

A T T I V I T A' (migliaia di euro)

Cons	CODICE	DESCRIZIONE	IMPORTO	SEGNO (+/-)
	ABA530	***B.II.3) Crediti v/Comuni***	24	+
	ABA540	***B.II.4) Crediti v/Aziende sanitarie pubbliche***	***125,355***	+
	ABA550	B.II.4.a) Crediti v/Aziende sanitarie pubbliche della Regione	125,339	+
R	ABA560	B.II.4.a.1) Crediti v/Aziende sanitarie pubbliche della Regione - per mobilità in compensazione	-	+
RR	ABA570	B.II.4.a.2) Crediti v/Aziende sanitarie pubbliche della Regione - per mobilità non in compensazione	-	+
RR	ABA580	B.II.4.a.3) Crediti v/Aziende sanitarie pubbliche della Regione - per altre prestazioni	125,339	+
RR	ABA590	B.II.4.b) Acconto quota FSR da distribuire	-	+
S	ABA600	B.II.4.c) Crediti v/Aziende sanitarie pubbliche Extraregione	16	+
	ABA610	***B.II.5) Crediti v/società partecipate e/o enti dipendenti della Regione***	-	+
	ABA620	B.II.5.a) Crediti v/enti regionali	-	+
	ABA630	B.II.5.b) Crediti v/sperimentazioni gestionali	-	+
	ABA640	B.II.5.c) Crediti v/altre partecipate	-	+
	ABA650	***B.II.6) Crediti v/Erario***	17	+
	ABA660	***B.II.7) Crediti v/altri***	***7,369***	+
	ABA670	B.II.7.a) Crediti v/clienti privati	6,738	+
	ABA680	B.II.7.b) Crediti v/gestioni liquidatorie	-	+
	ABA690	B.II.7.c) Crediti v/altri soggetti pubblici	280	+
	ABA700	B.II.7.d) Crediti v/altri soggetti pubblici per ricerca	-	+
	ABA710	B.II.7.e) Altri crediti diversi	351	+
	ABA720	**B.III) ATTIVITA' FINANZIARIE CHE NON COSTITUISCONO IMMOBILIZZAZIONI**	-	+
	ABA730	***B.III.1) Partecipazioni che non costituiscono immobilizzazioni***	-	+
	ABA740	***B.III.2) Altri titoli che non costituiscono immobilizzazioni***	-	+
	ABA750	**B.IV) DISPONIBILITA' LIQUIDE**	**38,134**	+
	ABA760	***B.IV.1) Cassa***	21	+
	ABA770	***B.IV.2) Istituto Tesoriere***	-	+
	ABA780	***B.IV.3) Tesoreria Unica***	38,018	+
	ABA790	***B.IV.4) Conto corrente postale***	95	+
	ACZ999	**C) RATEI E RISCONTI ATTIVI**	**68**	+
	ACA000	**C.I) RATEI ATTIVI**	**6**	+
	ACA010	***C.I.1) Ratei attivi***	6	+
R	***ACA020***	***C.I.2) Ratei attivi v/Aziende sanitarie pubbliche della Regione***	-	+
	ACA030	**C.II) RISCONTI ATTIVI**	**62**	+
	ACA040	***C.II.1) Risconti attivi***	62	+
R	***ACA050***	***C.II.2) Risconti attivi v/Aziende sanitarie pubbliche della Regione***	-	+
	ADZ999	**D) CONTI D'ORDINE**	**19,963**	+
	ADA000	**D.I) CANONI DI LEASING ANCORA DA PAGARE**	-	+
	ADA010	**D.II) DEPOSITI CAUZIONALI**	348	+
	ADA020	**D.III) BENI IN COMODATO**	-	+
	ADA030	**D.IV) ALTRI CONTI D'ORDINE**	19,615	+

R.I.S.R.I.B.A.

MINISTERO DELLA SALUTE

Direzione Generale della Programmazione Sanitaria
Direzione Generale del Sistema Informativo e Statistico Sanitario

SP

MODELLO DI RILEVAZIONE DELLO STATO PATRIMONIALE
AZIENDE SANITARIE LOCALI - AZIENDE OSPEDALIERE
IRCCS - AZIENDE OSPEDALIERE UNIVERSITARIE

STRUTTURA RILEVATA	OGGETTO DELLA RILEVAZIONE
REGIONE ___ AZIENDA / ISTITUTO ____	ANNO ____
	TRIMESTRE: 1 ☐ 2 ☐ 3 ☐ 4 ☐
	PREVENTIVO ☐ CONSUNTIVO ☐

APPROVAZIONE BILANCIO DA PARTE DEL COLLEGIO SINDACALE

SI ☐ NO ☐

P A S S I V I T A' (migliaia di euro)

Cons	CODICE	DESCRIZIONE	IMPORTO	SEGNO (+/-)
	PAZ999	**A) PATRIMONIO NETTO**	**180,808**	+/-
	PAA000	**A.I) FONDO DI DOTAZIONE**	259	+/-
	PAA010	**A.II) FINANZIAMENTI PER INVESTIMENTI**	**172,124**	+
	PAA020	***A.II.1) Finanziamenti per beni di prima dotazione***	4,949	+
	PAA030	***A.II.2) Finanziamenti da Stato per investimenti***	***1,033***	+
	PAA040	A.II.2.a) Finanziamenti da Stato per investimenti - ex art. 20 legge 67/88	1,033	+
	PAA050	A.II.2.b) Finanziamenti da Stato per investimenti - ricerca	-	+
	PAA060	A.II.2.c) Finanziamenti da Stato per investimenti - altro	-	+
	PAA070	***A.II.3) Finanziamenti da Regione per investimenti***	161,771	+
	PAA080	***A.II.4) Finanziamenti da altri soggetti pubblici per investimenti***	-	+
	PAA090	***A.II.5) Finanziamenti per investimenti da rettifica contributi in conto esercizio***	4,371	+
	PAA100	**A.III) RISERVE DA DONAZIONI E LASCITI VINCOLATI AD INVESTIMENTI**	5,893	+
	PAA110	**A.IV) ALTRE RISERVE**	***2,532***	+
	PAA120	***A.IV.1) Riserve da rivalutazioni***	-	+
	PAA130	***A.IV.2) Riserve da plusvalenze da reinvestire***	158	+
	PAA140	***A.IV.3) Contributi da reinvestire***	-	+
	PAA150	***A.IV.4) Riserve da utili di esercizio destinati ad investimenti***	2,374	+
	PAA160	***A.IV.5) Riserve diverse***	-	+
	PAA170	**A.V) CONTRIBUTI PER RIPIANO PERDITE**	**-**	+
	PAA180	***A.V.1) Contributi per copertura debiti al 31/12/2005***	-	+
	PAA190	***A.V.2) Contributi per ricostituzione risorse da investimenti esercizi precedenti***	-	+
	PAA200	***A.V.3) Altro***	-	+
	PAA210	**A.VI) UTILI (PERDITE) PORTATI A NUOVO**	-	+/-
	PAA220	**A.VII) UTILE (PERDITA) D'ESERCIZIO**	-	+/-
	PBZ999	**B) FONDI PER RISCHI E ONERI**	**22,444**	+
	PBA000	**B.I) FONDI PER IMPOSTE, ANCHE DIFFERITE**	-	+
	PBA010	**B.II) FONDI PER RISCHI**	**10,916**	+
	PBA020	***B.II.1) Fondo rischi per cause civili ed oneri processuali***	-	+
	PBA030	***B.II.2) Fondo rischi per contenzioso personale dipendente***	-	+
	PBA040	***B.II.3) Fondo rischi connessi all'acquisto di prestazioni sanitarie da privato***	-	+
	PBA050	***B.II.4) Fondo rischi per copertura diretta dei rischi (autoassicurazione)***	10,366	+
	PBA060	***B.II.5) Altri fondi rischi***	550	+
	PBA070	**B.III) FONDI DA DISTRIBUIRE**	**-**	+
	PBA080	***B.III.1) FSR indistinto da distribuire***	-	+
	PBA090	***B.III.2) FSR vincolato da distribuire***	-	+
	PBA100	***B.III.3) Fondo per ripiano disavanzi pregressi***	-	+
	PBA110	***B.III.4) Fondo finanziamento sanitario aggiuntivo corrente LEA***	-	+
	PBA120	***B.III.5) Fondo finanziamento sanitario aggiuntivo corrente extra LEA***	-	+
	PBA130	***B.III.6) Fondo finanziamento per ricerca***	-	+
	PBA140	***B.III.7) Fondo finanziamento per investimenti***	-	+
	PBA150	**B.IV) QUOTE INUTILIZZATE CONTRIBUTI**	**2,814**	+
	PBA160	***B.IV.1) Quote inutilizzate contributi da Regione o Prov. Aut. per quota F.S. vincolato***	404	+
	PBA170	***B.IV.2) Quote inutilizzate contributi vincolati da soggetti pubblici (extra fondo)***	57	+
	PBA180	***B.IV.3) Quote inutilizzate contributi per ricerca***	-	+
	PBA190	***B.IV.4) Quote inutilizzate contributi vincolati da privati***	2,353	+
	PBA200	**B.V) ALTRI FONDI PER ONERI E SPESE**	**8,714**	+
	PBA210	***B.V.1) Fondi integrativi pensione***	-	+
	PBA220	***B.V.2) Fondi rinnovi contrattuali***	***6,215***	+
	PBA230	B.V.2.a) Fondo rinnovi contrattuali personale dipendente	5,963	+
	PBA240	B.V.2.b) Fondo rinnovi convenzioni MMG/PLS/MCA	-	+
	PBA250	B.V.2.c) Fondo rinnovi convenzioni medici Sumai	252	+
	PBA260	***B.V.3) Altri fondi per oneri e spese***	2,499	+
	PCZ999	**C) TRATTAMENTO FINE RAPPORTO**	**1,490**	+
	PCA000	**C.I) FONDO PER PREMI OPEROSITA' MEDICI SUMAI**	1,490	+
	PCA010	**C.II) FONDO PER TRATTAMENTO DI FINE RAPPORTO DIPENDENTI**	-	+

R.I.S. I.B.A.

MINISTERO DELLA SALUTE

Direzione Generale della Programmazione Sanitaria
Direzione Generale del Sistema Informativo e Statistico Sanitario

SP

MODELLO DI RILEVAZIONE DELLO STATO PATRIMONIALE
AZIENDE SANITARIE LOCALI - AZIENDE OSPEDALIERE
IRCCS - AZIENDE OSPEDALIERE UNIVERSITARIE

STRUTTURA RILEVATA	OGGETTO DELLA RILEVAZIONE
REGIONE ___ AZIENDA / ISTITUTO ____	ANNO ____
	TRIMESTRE: 1 ☐ 2 ☐ 3 ☐ 4 ☐
	PREVENTIVO ☐ CONSUNTIVO ☐

APPROVAZIONE BILANCIO DA PARTE DEL COLLEGIO SINDACALE

SI ☐ NO ☐

P A S S I V I T A' (migliaia di euro)

Cons	CODICE	DESCRIZIONE	IMPORTO	SEGNO (+/-)
	PDZ999	**D) DEBITI**	**305,076**	+
	PDA000	**D.I) DEBITI PER MUTUI PASSIVI**	-	+
	PDA010	**D.II) DEBITI V/STATO**	**15**	+
S	***PDA020***	***D.II.1) Debiti v/Stato per mobilità passiva extraregionale***	-	+
	PDA030	***D.II.2) Debiti v/Stato per mobilità passiva internazionale***	-	+
SS	***PDA040***	***D.II.3) Acconto quota FSR v/Stato***	-	+
SS	***PDA050***	***D.II.4) Debiti v/Stato per restituzione finanziamenti - per ricerca***	-	+
SS	***PDA060***	***D.II.5) Altri debiti v/Stato***	15	+
	PDA070	**D.III) DEBITI V/REGIONE O PROVINCIA AUTONOMA**	**-**	+
RR	***PDA080***	***D.III.1) Debiti v/Regione o Provincia Autonoma per finanziamenti***	-	+
R	***PDA090***	***D.III.2) Debiti v/Regione o Provincia Autonoma per mobilità passiva intraregionale***	-	+
S	***PDA100***	***D.III.3) Debiti v/Regione o Provincia Autonoma per mobilità passiva extraregionale***	-	+
RR	***PDA110***	***D.III.4) Acconto quota FSR da Regione o Provincia Autonoma***	-	+
	PDA120	***D.III.5) Altri debiti v/Regione o Provincia Autonoma***	-	+
	PDA130	**D.IV) DEBITI V/COMUNI**	69	+
	PDA140	**D.V) DEBITI V/AZIENDE SANITARIE PUBBLICHE**	**131,802**	+
	PDA150	***D.V.1) Debiti v/Aziende sanitarie pubbliche della Regione***	131,532	+
RR	PDA160	D.V.1.a) Debiti v/Aziende sanitarie pubbliche della Regione - per quota FSR	-	+
RR	PDA170	D.V.1.b) Debiti v/Aziende sanitarie pubbliche della Regione - per finanziamento sanitario aggiuntivo corrente LEA	-	+
RR	PDA180	D.V.1.c) Debiti v/Aziende sanitarie pubbliche della Regione - per finanziamento sanitario aggiuntivo corrente extra LEA	-	+
R	PDA190	D.V.1.d) Debiti v/Aziende sanitarie pubbliche della Regione - per mobilità in compensazione	109,937	+
RR	PDA200	D.V.1.e) Debiti v/Aziende sanitarie pubbliche della Regione - per mobilità non in compensazione	-	+
RR	PDA210	D.V.1.f) Debiti v/Aziende sanitarie pubbliche della Regione - per altre prestazioni	21,595	+
SS	***PDA220***	***D.V.2) Debiti v/Aziende sanitarie pubbliche Extraregione***	270	+
R	***PDA230***	***D.V.3) Debiti v/Aziende sanitarie pubbliche della Regione per versamenti c/patrimonio netto***	-	+
	PDA240	**D.VI) DEBITI V/ SOCIETA' PARTECIPATE E/O ENTI DIPENDENTI DELLA REGIONE**	**-**	+
	PDA250	***D.VI.1) Debiti v/enti regionali***	-	+
	PDA260	***D.VI.2) Debiti v/sperimentazioni gestionali***	-	+
	PDA270	***D.VI.3) Debiti v/altre partecipate***	-	+
	PDA280	**D.VII) DEBITI V/FORNITORI**	**121,943**	+
	PDA290	***D.VII.1) Debiti verso erogatori (privati accreditati e convenzionati) di prestazioni sanitarie***	-	+
	PDA300	***D.VII.2) Debiti verso altri fornitori***	121,943	+
	PDA310	**D.VIII) DEBITI V/ISTITUTO TESORIERE**	-	+
	PDA320	**D.IX) DEBITI TRIBUTARI**	11,460	+
	PDA330	**D.X) DEBITI V/ISTITUTI PREVIDENZIALI, ASSISTENZIALI E SICUREZZA SOCIALE**	15,080	+
	PDA340	**D.XI) DEBITI V/ALTRI**	**24,707**	+
	PDA350	***D.XI.1) Debiti v/altri finanziatori***	-	+
	PDA360	***D.XI.2) Debiti v/dipendenti***	19,476	+
	PDA370	***D.XI.3) Debiti v/gestioni liquidatorie***	-	+
	PDA380	***D.XI.4) Altri debiti diversi***	5,231	+
	PEZ999	**E) RATEI E RISCONTI PASSIVI**	**4**	+
	PEA000	**E.I) RATEI PASSIVI**	**-**	+
	PEA010	***E.I.1) Ratei passivi***	-	+
R	***PEA020***	***E.I.2) Ratei passivi v/Aziende sanitarie pubbliche della Regione***	-	+
	PEA030	**E.II) RISCONTI PASSIVI**	**4**	+
	PEA040	***E.II.1) Risconti passivi***	4	+
R	***PEA050***	***E.II.2) Risconti passivi v/Aziende sanitarie pubbliche della Regione***	-	+

RICIB.A.

MINISTERO DELLA SALUTE

Direzione Generale della Programmazione Sanitaria
Direzione Generale del Sistema Informativo e Statistico Sanitario

SP

MODELLO DI RILEVAZIONE DELLO STATO PATRIMONIALE
AZIENDE SANITARIE LOCALI - AZIENDE OSPEDALIERE
IRCCS - AZIENDE OSPEDALIERE UNIVERSITARIE

STRUTTURA RILEVATA	OGGETTO DELLA RILEVAZIONE
REGIONE ___ AZIENDA / ISTITUTO ____	ANNO ____
	TRIMESTRE: 1 ☐ 2 ☐ 3 ☐ 4 ☐
	PREVENTIVO ☐ CONSUNTIVO ☐

APPROVAZIONE BILANCIO DA PARTE DEL COLLEGIO SINDACALE
SI ☐ NO ☐

P A S S I V I T A' (migliaia di euro)

Cons	CODICE	DESCRIZIONE	IMPORTO	SEGNO (+/-)
	PFZ999	F) CONTI D'ORDINE	19,963	+
	PFA000	F.I) CANONI DI LEASING ANCORA DA PAGARE	-	+
	PFA010	F.II) DEPOSITI CAUZIONALI	348	+
	PFA020	F.III) BENI IN COMODATO	-	+
	PFA030	F.IV) ALTRI CONTI D'ORDINE	19,615	+

Dettaglio debiti (PDZ999) per anno di formazione

	IMPORTO ANTE 31/12/2005	IMPORTO POST 31/12/2005	TOTALE	
DEBITI COMMERCIALI		253,745	253,745	
DEBITI NON COMMERCIALI		51,262	51,262	
TOTALE .	-	305,007	305,007	(PDZ999)

F.to Il Direttore Generale ai sensi D.Lgs. 39/93 .....
F.to Il Responsabile Economico Finanziario ai sensi D.Lgs. 39/93.....

RLS.C.R.I.B.A.

CONTO NI	DESCRIZIONE VOCE BILANCIO NI	SEZIONE BILANCIO	ANNO ASSEGNAZIONE	DECRETO REGIONALE DI ASSEGNAZIONE	DESCRIZIONE ATTO	OGGETTO	IMPORTO AL 31 12 2018	AZIENDA DI ORIGINE	NOTE	FONTE: SEZIONALE DI CE DI RIFERIMENTO
1.20.20.20.010.030.30.000	B.II.2.a.3.3) Crediti da Regione per Funzioni non tariffate	SAN	2016	5650/2017	Decreto Consuntivo 2016	Contributo Pssr, progetti obiettivo, etc. - FSR Indistinto	1,745	710		SAN
1.20.20.20.010.030.30.000	B.II.2.a.3.3) Crediti da Regione per Funzioni non tariffate	SAN	2016	5650/2017	Decreto Consuntivo 2016	Contributo Pssr, progetti obiettivo, etc. - FSR Indistinto	-733	710		SAN
1.20.20.20.010.030.30.000	B.II.2.a.3.3) Crediti da Regione per Funzioni non tariffate	SAN	2016	5650/2017	Decreto Consuntivo 2016	Contributo Pssr, progetti obiettivo, etc. - FSR Indistinto	-994	710		SAN
1.20.20.20.010.030.30.000	B.II.2.a.3.3) Crediti da Regione per Funzioni non tariffate	SAN	2018	6245/2019	Decreto Regionale Conuntivo 2018	Contributo Pssr, progetti obiettivo, etc. - FSR Indistinto	246	710		SAN
1.20.20.20.010.030.40.000	B.II.2.a.3.4) Crediti da Regione per Obiettivi di PSSR	SAN	2018	6245/2019	Decreto Regionale Conuntivo 2018	Contributo Pssr, progetti obiettivo, etc. - FSR Indistinto	3,506	710		SAN
1.20.20.20.010.030.50.000	B.II.2.a.3.5) Crediti da Regione per Contributi vincolati da FSR	SAN	2016	5650/2017	Sanità penitenziaria	Sanità penitenziaria	269	710		SAN
1.20.20.20.010.030.50.000	B.II.2.a.3.5) Crediti da Regione per Contributi vincolati da FSR	SAN	2018	6245/2019	Decreto Regionale Conuntivo 2018	Sanità penitenziaria	46	710		SAN
1.20.20.20.010.030.60.000	B.II.2.a.3.6) Crediti da Regione per Contributi vincolati extra FSR	SAN	2017	4725/2018	Decreto Regionale - Assegnazione Progetto Etiology	Altri contributi regione: progetti	128	710		SAN
1.20.20.20.010.090.00.000	B.II.2.a.9) Crediti v/Regione o Provincia Autonoma per spesa corrente - altro	SAN	2018	6245/2019	Decreto Regionale - Assegnazione	Contributo Pssr, progetti obiettivo, etc. - FSR Indistinto	6,314	710		SAN
1.20.20.20.010.030.60.000	B.II.2.a.3.6) Crediti da Regione per Contributi vincolati extra FSR	SAN	2018	6245/2019	Decreto Regionale - Assegnazione Extrafondo Esacri	Decreto Regionale - Assegnazione Esacri	197	710		SAN
1.20.20.20.010.090.00.000	B.II.2.a.9) Crediti v/Regione o Provincia Autonoma per spesa corrente - altro	SAN	2012	3912/2014	Decreto Regionale - Assegnazione	Contributo Pssr, progetti obiettivo, etc. - FSR Indistinto	4,776	710		SAN
1.20.20.20.010.090.00.000	B.II.2.a.9) Crediti v/Regione o Provincia Autonoma per spesa corrente - altro	SAN	2016	5650/2017	Decreto Consuntivo 2016	Contributo Pssr, progetti obiettivo, etc. - FSR Indistinto	4,902	710		SAN
1.20.20.20.010.090.00.000	B.II.2.a.9) Crediti v/Regione o Provincia Autonoma per spesa corrente - altro	SAN	2016	5650/2017	Decreto Consuntivo 2016	Contributo Pssr, progetti obiettivo, etc. - FSR Indistinto	-1,225	710		SAN
1.20.20.20.010.090.00.000	B.II.2.a.9) Crediti v/Regione o Provincia Autonoma per spesa corrente - altro	SAN	2016	5650/2017	Decreto Consuntivo 2016	Contributo Pssr, progetti obiettivo, etc. - FSR Indistinto	1,790	710		SAN
1.20.20.20.010.090.00.000	B.II.2.a.9) Crediti v/Regione o Provincia Autonoma per spesa corrente - altro	SAN	2016	5650/2017	Decreto Consuntivo 2016	Contributo Pssr, progetti obiettivo, etc. - FSR Indistinto	235	710		SAN
1.20.20.20.010.090.00.000	B.II.2.a.9) Crediti v/Regione o Provincia Autonoma per spesa corrente - altro	SAN	2016	5650/2017	Consuntivo 2016	Consuntivo 2016	-3,791	710		SAN
1.20.20.20.020.010.00.000	B.II.2.b.1) Crediti v/Regione o Provincia Autonoma per finanziamenti per investimenti	SAN	2018	DGR X/5508 2016	Decreto Regionale - Assegnazione	Adeguamento normativa antincendio quota Regione	337	710		SAN
1.20.20.20.010.090.00.000	B.II.2.a.9) Crediti v/Regione o Provincia Autonoma per spesa corrente - altro	SAN	2018	6245/2019	Decreto Regionale - Assegnazione Rar	RAR (compresi oneri e Irap)	1	710		SAN
1.20.20.20.010.090.00.000	B.II.2.a.9) Crediti v/Regione o Provincia Autonoma per spesa corrente - altro	SAN	2018	6245/2019	Decreto Regionale - Assegnazione Ter	Altri contributi regione: TERRITORIALE	5,133	710		SAN
1.20.20.20.020.010.00.000	B.II.2.b.1) Crediti v/Regione o Provincia Autonoma per finanziamenti per investimenti	SAN	2000	Circolare 87/2000	Decreto Regionale - Assegnazione	Fondo operosità SUMAI	785	710		SAN
1.20.20.20.020.010.00.000	B.II.2.b.1) Crediti v/Regione o Provincia Autonoma per finanziamenti per investimenti	SAN	2001	Decreto 28872/2001	Decreto Regionale - Assegnazione	Adeguamento impianti - Cuasso	219	710		SAN
1.20.20.20.020.010.00.000	B.II.2.b.1) Crediti v/Regione o Provincia Autonoma per finanziamenti per investimenti	SAN	2002	Decreto 14103/2002	Decreto Regionale - Assegnazione	Nuova costruzione torri degenza	1,536	710		SAN
1.20.20.20.020.010.00.000	B.II.2.b.1) Crediti v/Regione o Provincia Autonoma per finanziamenti per investimenti	SAN	2002	Decreto 24711/2002	Decreto Regionale - Assegnazione	Nuova costruzione torri degenza	48	710		SAN
1.20.20.20.020.010.00.000	B.II.2.b.1) Crediti v/Regione o Provincia Autonoma per finanziamenti per investimenti	SAN	2002	Decreto 69622/1997	Decreto Regionale - Assegnazione	Nuova costruzione torri degenza	2,556	710		SAN
1.20.20.20.020.010.00.000	B.II.2.b.1) Crediti v/Regione o Provincia Autonoma per finanziamenti per investimenti	SAN	2006	DGR 6263/2006	Decreto Regionale - Assegnazione	Ristrutturazione Cuasso: pad. Centrale, mensa e messa in sicurezza	808	710		SAN
1.20.20.20.020.010.00.000	B.II.2.b.1) Crediti v/Regione o Provincia Autonoma per finanziamenti per investimenti	SAN	2006	Decreto 29949/2001	Decreto Regionale - Assegnazione	Ristrutturazione "Villa Maria" - Luino	88	710		SAN
1.20.20.20.020.010.00.000	B.II.2.b.1) Crediti v/Regione o Provincia Autonoma per finanziamenti per investimenti	SAN	2007	DGR 3270/2007	Decreto Regionale - Assegnazione	Ristrutturazione Cuasso: pad. Centrale, mensa e messa in sicurezza	735	710		SAN
1.20.20.20.020.010.00.000	B.II.2.b.1) Crediti v/Regione o Provincia Autonoma per finanziamenti per investimenti	SAN	2007	DGR 8352/2006	Decreto Regionale - Assegnazione	Nuova costruzione torri degenza	13	710		SAN
1.20.20.20.020.010.00.000	B.II.2.b.1) Crediti v/Regione o Provincia Autonoma per finanziamenti per investimenti	SAN	2008	Decreto 14121/2007	Decreto Regionale - Assegnazione	Laboratorio analisi e attrezzature radioterapia	2,048	710		SAN
1.20.20.20.020.010.00.000	B.II.2.b.1) Crediti v/Regione o Provincia Autonoma per finanziamenti per investimenti	SAN	2008	Decreto 15993/2003	Decreto Regionale - Assegnazione	Ristrutturazione padiglione ex Radioterapia	68	710		SAN
1.20.20.20.020.010.00.000	B.II.2.b.1) Crediti v/Regione o Provincia Autonoma per finanziamenti per investimenti	SAN	2008	Decreto 20824/2004	Decreto Regionale - Assegnazione	Acquisto Acceleratori lineari	370	710		SAN

DI SOLA LETTURA

1.20.20.20.020.010.00.000	B.II.2.b.1) Crediti v/Regione o Provincia Autonoma per finanziamenti per investimenti	SAN	2009	Decreto 5161/2009	Decreto Regionale - Assegnazione	Riqualificazione Verbano	-15	710		SAN
1.20.20.20.020.010.00.000	B.II.2.b.1) Crediti v/Regione o Provincia Autonoma per finanziamenti per investimenti	SAN	2010	Decreto 54043/2010	Decreto Regionale - Assegnazione	Attivazione TAC	1,500	710		SAN
1.20.20.20.020.010.00.000	B.II.2.b.1) Crediti v/Regione o Provincia Autonoma per finanziamenti per investimenti	SAN	2011	Decreto 8861/2011	Decreto Regionale - Assegnazione	Ammodernamento radiodiagnostica - Luino	204	710		SAN
1.20.20.20.020.010.00.000	B.II.2.b.1) Crediti v/Regione o Provincia Autonoma per finanziamenti per investimenti	SAN	2011	DGR 5736-3029/2011	Decreto Regionale - Assegnazione	Riqualificazione SPDC	146	710		SAN
1.20.20.20.020.010.00.000	B.II.2.b.1) Crediti v/Regione o Provincia Autonoma per finanziamenti per investimenti	SAN	2011	DGR 1424/2011	Decreto Regionale - Assegnazione	Adeguamento impianti - Cittiglio	92	710		SAN
1.20.20.20.020.010.00.000	B.II.2.b.1) Crediti v/Regione o Provincia Autonoma per finanziamenti per investimenti	SAN	2011	Decreto 10585/2011	Decreto Regionale - Assegnazione	Ristrutturazione padiglione ex Radioterapia	270	710		SAN
1.20.20.20.020.010.00.000	B.II.2.b.1) Crediti v/Regione o Provincia Autonoma per finanziamenti per investimenti	SAN	2012	DGR 6240/2012	Decreto Regionale - Assegnazione	Messa a norma per la realizzazione ambulatori odonto	1,559	710		SAN
1.20.20.20.020.010.00.000	B.II.2.b.1) Crediti v/Regione o Provincia Autonoma per finanziamenti per investimenti	SAN	2013	DGR 821/2013 - All. A	Decreto Regionale - Assegnazione	Finanziamento investimenti indistinti	38	710		SAN
1.20.20.20.020.010.00.000	B.II.2.b.1) Crediti v/Regione o Provincia Autonoma per finanziamenti per investimenti	SAN	2014	DGR 1521/2014	Decreto Regionale - Assegnazione	Finanziamento investimenti indistinti	982	710		SAN
1.20.20.20.020.010.00.000	B.II.2.b.1) Crediti v/Regione o Provincia Autonoma per finanziamenti per investimenti	SAN	2014	DGR 2673/2014	Decreto Regionale - Assegnazione	Ristrutturazione Poliambulatorio V.le Monte Rosa	100	710		SAN
1.20.20.20.020.010.00.000	B.II.2.b.1) Crediti v/Regione o Provincia Autonoma per finanziamenti per investimenti	SAN	2014	DGR 7039/2014	Decreto Regionale - Assegnazione	Adeguamento PO Tradate	4,000	710		SAN
1.20.20.20.020.010.00.000	B.II.2.b.1) Crediti v/Regione o Provincia Autonoma per finanziamenti per investimenti	SAN	2016	DGR X/5508 2016	Decreto Regionale - Assegnazione	Adeguamento normativa antincendio quota Regione	23	710		SAN
1.20.20.20.020.010.00.000	B.II.2.b.1) Crediti v/Regione o Provincia Autonoma per finanziamenti per investimenti	SAN	2016	DGR X/5135 2016	Decreto Regionale - Assegnazione	Fondi investimento edilizia sanitaria 2016	1,233	710		SAN
1.20.20.20.020.010.00.000	B.II.2.b.1) Crediti v/Regione o Provincia Autonoma per finanziamenti per investimenti	SAN	2016	DGR X/5136 2016	Decreto Regionale - Assegnazione	Nuovo day center e demolizione padiglioni	116	710		SAN
1.20.20.20.020.010.00.000	B.II.2.b.1) Crediti v/Regione o Provincia Autonoma per finanziamenti per investimenti	SAN	2016	Dgr 855/2013 - Ddg 7012/2015	Decreto Regionale - Assegnazione	VI ADPQ	4,204	710		SAN
1.20.20.20.020.010.00.000	B.II.2.b.1) Crediti v/Regione o Provincia Autonoma per finanziamenti per investimenti	SAN	2017	DGR 7539/2017 - DDGS 16858/2017 - CONTR. INDISTINTI PER INVESTIMENTI	Decreto Regionale - Assegnazione	Investimenti esercizio 2016 indistinti	1,336	710		SAN
1.20.20.20.020.010.00.000	B.II.2.b.1) Crediti v/Regione o Provincia Autonoma per finanziamenti per investimenti	SAN	2017	DDG 5828/2017	Decreto Regionale - Assegnazione	Fondi investimento 2017	5,182	710		SAN
1.20.20.20.020.010.00.000	B.II.2.b.1) Crediti v/Regione o Provincia Autonoma per finanziamenti per investimenti	SAN	2017	DDG 5824/2017	Decreto Regionale - Assegnazione	Fondi investimento indistinti 2017	832	710		SAN
1.20.20.20.020.010.00.000	B.II.2.b.1) Crediti v/Regione o Provincia Autonoma per finanziamenti per investimenti	SAN	2017	DDG 10819/2017 - DGR X/6548/2017 ALL.2	Decreto Regionale - Assegnazione	Sistemi informativi	2,679	710		SAN
1.20.20.20.020.010.00.000	B.II.2.b.1) Crediti v/Regione o Provincia Autonoma per finanziamenti per investimenti	SAN	2017	DGR 2931/2014	Recepimento delibera della ASST Valle Olona	Elettrobisturi	24	710		SAN
1.20.20.20.020.010.00.000	B.II.2.b.1) Crediti v/Regione o Provincia Autonoma per finanziamenti per investimenti	SAN	2018	6245/2019	Decreto Regionale - Assegnazione	ASSEGNAZIONE PREVENTIVO PROTESICA	1,224	710		SAN
1.20.20.20.020.010.00.000	B.II.2.b.1) Crediti v/Regione o Provincia Autonoma per finanziamenti per investimenti	SAN	2018	DGR 7150/2017 - DGR 7767 e DDG 1085/2018	Decreto Regionale - Assegnazione	PROGRAMMA REGIONALE STRAORDINARIO INVESTIMENTI IN SANITÀ	4,293	710		SAN
1.20.20.20.020.010.00.000	B.II.2.b.1) Crediti v/Regione o Provincia Autonoma per finanziamenti per investimenti	SAN	2017	DGR 5509/2016 - DDGS 11006/2016	Decreto Regionale - Assegnazione	ANTINCENDIO PO TRADATE	229	710		SAN
1.20.20.20.020.010.00.000	B.II.2.b.1) Crediti v/Regione o Provincia Autonoma per finanziamenti per investimenti	SAN	2018	DGR 770/2018 - DDG 17098/2018.	Decreto Regionale - Assegnazione	PROGRAMMA REGIONALE STRAORDINARIO INVESTIMENTI IN SANITÀ	4,720	710		SAN
1.20.20.20.020.010.00.000	B.II.2.b.1) Crediti v/Regione o Provincia Autonoma per finanziamenti per investimenti	SAN	2018	DGR 5136/2016 DDG 18482	Decreto Regionale - Assegnazione	DAY CENTER 2 (QUOTA A CARICO STATO)	15,618	710		SAN
1.20.20.20.010.090.00.000	B.II.2.a.9) Crediti v/Regione o Provincia Autonoma per spesa corrente - altro	SAN	2018	6245/2019	Decreto Regionale - Assegnazione	Arretrati contrattuali 2010-2015 Sumaisti	93	710		SAN

DELIBERA

CONTO NI	DESCRIZIONE VOCE BILANCIO NI	SEZIONE BILANCIO	ANNO ASSEGNAZIONE	DECRETO REGIONALE DI ASSEGNAZIONE	DESCRIZIONE ATTO	OGGETTO	IMPORTO AL 31 12 2018	AZIENDA DI ORIGINE	NOTE	FONTE: SEZIONALE DI CE DI RIFERIMENTO

RLS.C.R.I.B.A.

CONTO NI	DESCRIZIONE VOCE BILANCIO NI	SEZIONE BILANCIO	TIPO DOCUMENTO	NUMERO DOCUMENTO	DATA DOCUMENTO (GG/MM/AAAA)	OGGETTO / DESCRIZIONE DOCUMENTO	SOGGETTO CLIENTE	IMPORTO AL 31 12 2018	AZIENDA DI ORIGINE	NOTE	FONTE: SEZIONALE DI CE DI RIFERIMENTO
1.20.20.40.010.030.11.000	Crediti da Agenzie Tutela Salute della Regione	SAN	Altro	Altro	31/12/2018	Allineamento alla migliaia	322	39	322		SAN
1.20.20.40.010.030.11.000	Crediti da Agenzie Tutela Salute della Regione	SAN	Altro	CDN20131163	31/12/2013	COMANDO DR. TABORELLI STEFANO SALDO 2013	322	4	314		SAN
1.20.20.40.010.030.11.000	Crediti da Agenzie Tutela Salute della Regione	SAN	Altro	CDN20161430	31/12/2016	SETTEMBRE - DICEMBRE 2016 - CCP COMMISSIONI PATENTI SPECIALI.	322	13	322		SAN
1.20.20.40.010.030.11.000	Crediti da Agenzie Tutela Salute della Regione	SAN	Altro	CDN20161431	31/12/2016	INCASSI ATS PER CONTO ASST 2016 CONSULTORIO.	322	25	322		SAN
1.20.20.40.010.030.11.000	Crediti da Agenzie Tutela Salute della Regione	SAN	Altro	CDN20161433	31/12/2016	INCASSI ATS PER CONTO ASST 2016 VISITE NECROSCOPICHE.	322	22	322		SAN
1.20.20.40.010.030.11.000	Crediti da Agenzie Tutela Salute della Regione	SAN	Altro	CDN20161434	31/12/2016	IINCASSI ATS PER CONTO ASST 2016 PATENTI E PORTO D'ARMI.	322	236	322		SAN
1.20.20.40.010.030.11.000	Crediti da Agenzie Tutela Salute della Regione	SAN	Altro	CDN20161439	31/12/2016	INCASSI LP DA ATS INSUBRIA CCP E POS PER NS CONTO.	322	49	322		SAN
1.20.20.40.010.030.11.000	Crediti da Agenzie Tutela Salute della Regione	SAN	Altro	CDN2016199	31/1/2016	GENNAIO 2016 - CCP COMMISNE PATENTE SPECIALI.	322	25	322		SAN
1.20.20.40.010.030.11.000	Crediti da Agenzie Tutela Salute della Regione	SAN	Altro	CDN2016200	29/2/2016	FEBBRAIO 2016 - CCP COMMISSIONI PATENTI SPECIALI.	322	24	322		SAN
1.20.20.40.010.030.11.000	Crediti da Agenzie Tutela Salute della Regione	SAN	Altro	CDN2016875	31/3/2016	MARZO 2016 - CCP COMMISSIONE PATENTI SPECIALI.	322	29	322		SAN
1.20.20.40.010.030.11.000	Crediti da Agenzie Tutela Salute della Regione	SAN	Altro	CDN2016876	30/4/2016	APRILE 2016 - CCP COMMISSIONE PATENTI SPECIALI.	322	29	322		SAN
1.20.20.40.010.030.11.000	Crediti da Agenzie Tutela Salute della Regione	SAN	Altro	CDN2016877	31/5/2016	MAGGIO 2016 - CCP COMMISSIONE PATENTI SPECIALI.	322	31	322		SAN
1.20.20.40.010.030.11.000	Crediti da Agenzie Tutela Salute della Regione	SAN	Altro	CDN2016878	30/6/2016	GIUGNO 2016 - CCP COMMISSIONE PATENTI SPECIALI.	322	27	322		SAN
1.20.20.40.010.030.11.000	Crediti da Agenzie Tutela Salute della Regione	SAN	Altro	CDN2016879	31/7/2016	LUGLIO 2016 - CCP COMMISSIONE PATENTI SPECIALI.	322	27	322		SAN
1.20.20.40.010.030.11.000	Crediti da Agenzie Tutela Salute della Regione	SAN	Altro	CDN2016880	31/8/2016	AGOSTO 2016 - CCP COMMISSIONE PATENTI SPECIALI.	322	17	322		SAN
1.20.20.40.010.030.11.000	Crediti da Agenzie Tutela Salute della Regione	SAN	Fattura	FA20011373	31/12/2001	TRASFUSIONI AMBULATORIALI ANNO 2001	322	22	314		SAN
1.20.20.40.010.030.11.000	Crediti da Agenzie Tutela Salute della Regione	SAN	Fattura	FA20031341	10/12/2003	SCREENING CONSULTORIALE II TRIM. 2003 DISTRETTO DI AZZATE	322	1	314		SAN
1.20.20.40.010.030.11.000	Crediti da Agenzie Tutela Salute della Regione	SAN	Fattura	FA20031346	11/12/2003	SCREENING CONSULTORIALE LUG-OTT 2003 DISTRETTO DI AZZATE	322	1	314		SAN
1.20.20.40.010.030.11.000	Crediti da Agenzie Tutela Salute della Regione	SAN	Nota credito	FA2004964	27/9/2004	NOTA DI CREDITO A CONGUAGLIO SCREENING CONSULTORIALE ANNO 2003	322	-1	314		SAN
1.20.20.40.010.030.11.000	Crediti da Agenzie Tutela Salute della Regione	SAN	Nota credito	FA2004964	27/9/2004	NOTA DI CREDITO A CONGUAGLIO SCREENING CONSULTORIALE ANNO 2003	322	-1	314		SAN
1.20.20.40.010.030.11.000	Crediti da Agenzie Tutela Salute della Regione	SAN	Fattura	FA2005877	8/9/2005	RIMBORSO SPESE DI GESTIONE DAL 1998 AL 2004 E ACCONTO 2005	322	18	314		SAN
1.20.20.40.010.030.11.000	Crediti da Agenzie Tutela Salute della Regione	SAN	Fattura	FA2006619	4/5/2006	RIMBORSO SPESE (NS. LETTERA PROT. 19838 20/04/06)	322	24	314		SAN
1.20.20.40.010.030.11.000	Crediti da Agenzie Tutela Salute della Regione	SAN	Fattura	FA2007524	14/3/2007	ATTIVITA' IN CONVENZIONE IN ORARIO DI SERVIZIO NOVEMBRE 2006	322	1	314		SAN
1.20.20.40.010.030.11.000	Crediti da Agenzie Tutela Salute della Regione	SAN	Fattura	FA20083528	31/12/2008	FORNITURA FARMACI FILE F SALDO MESE DI DICEMBRE 2008	322	64	314		SAN
1.20.20.40.010.030.11.000	Crediti da Agenzie Tutela Salute della Regione	SAN	Fattura	FA20091507	28/5/2009	SALDO FILE F- F11 ANNO 2008 ASSEGNAZIONE REGIONALE	322	3	314		SAN
1.20.20.40.010.030.11.000	Crediti da Agenzie Tutela Salute della Regione	SAN	Nota credito	FA20093162	23/11/2009	VERBALE DI ISPEZIONE 17/2009 FARMACI FILE F	322	-31	314		SAN
1.20.20.40.010.030.11.000	Crediti da Agenzie Tutela Salute della Regione	SAN	Fattura	FA20103603	31/12/2010	FORNITURA FARMACI FILE F SALDO MESE DI DICEMBRE 2010	322	131	314		SAN
1.20.20.40.010.030.11.000	Crediti da Agenzie Tutela Salute della Regione	SAN	Fattura	FA20103604	31/12/2010	FORNITURA FARMACI TIPOLOGIA F11 MESE DI DICEMBRE 2010	322	1	314		SAN
1.20.20.40.010.030.11.000	Crediti da Agenzie Tutela Salute della Regione	SAN	Fattura	FA20103614	31/12/2010	ATTIVITA' IN CONVENZIONE DICEMBRE 2010 SERT. VARESE (ELENCO ALLEGATO).	322	7	314		SAN
1.20.20.40.010.030.11.000	Crediti da Agenzie Tutela Salute della Regione	SAN	Fattura	FA20103615	31/12/2010	ATTIVITA' IN CONVENZIONE DICEMBRE 2010 SERT. ARCISATE (ELENCO ALLEGATO).	322	4	314		SAN
1.20.20.40.010.030.11.000	Crediti da Agenzie Tutela Salute della Regione	SAN	Fattura	FA20103616	31/12/2010	ATTIVITA' IN CONVENZIONE DICEMBRE 2010 SERT. CITTIGLIO (ELENCO ALLEGATO).	322	5	314		SAN
1.20.20.40.010.030.11.000	Crediti da Agenzie Tutela Salute della Regione	SAN	Fattura	FA20103617	31/12/2010	ATTIVITA' IN CONVENZIONE DICEMBRE 2010 SERT. TRADATE (ELENCO ALLEGATO).	322	2	314		SAN
1.20.20.40.010.030.11.000	Crediti da Agenzie Tutela Salute della Regione	SAN	Fattura	FA20103618	31/12/2010	ATTIVITA' IN CONVENZIONE DICEMBRE 2010 SERT. BUSTO A. (ELENCO ALLEGATO).	322	4	314		SAN
1.20.20.40.010.030.11.000	Crediti da Agenzie Tutela Salute della Regione	SAN	Fattura	FA20103619	31/12/2010	ATTIVITA' IN CONVENZIONE DICEMBRE 2010 SERT. GALLARATE (ELENCO ALLEGATO)	322	7	314		SAN
1.20.20.40.010.030.11.000	Crediti da Agenzie Tutela Salute della Regione	SAN	Fattura	FA20103620	31/12/2010	ATTIVITA' IN CONVENZIONE DICEMBRE 2010 SERT. SARONNO (ELENCO ALLEGATO)	322	4	314		SAN

Riservato

1.20.20.40.010.030.11.000	Crediti da Agenzie Tutela Salute della Regione	SAN	Fattura	FA20103691	31/12/2010	FORNITURA FARMACI FILE F	322	89	314		SAN
1.20.20.40.010.030.11.000	Crediti da Agenzie Tutela Salute della Regione	SAN	Nota credito	FA2010709	22/4/2010	FILE F - RIMBORSO FARMACO TARCEVA ANNO 2008	322	-9	314		SAN
1.20.20.40.010.030.11.000	Crediti da Agenzie Tutela Salute della Regione	SAN	Fattura	FA2010880	26/5/2010	SALDO FILE F ANNO 2009 ASSEGNAZIONE REGIONALE	322	16	314		SAN
1.20.20.40.010.030.11.000	Crediti da Agenzie Tutela Salute della Regione	SAN	Fattura	FA20111030	19/4/2011	TRASFUSIONI DOMICILIARI MARZO 2011 P.O. DI VARESE (ELENCO ALLEGATO).	322	2	314		SAN
1.20.20.40.010.030.11.000	Crediti da Agenzie Tutela Salute della Regione	SAN	Fattura	FA20111046	20/4/2011	ATTIVITA' IN CONVENZIONE MARZO 2011 SERT. VARESE (ELENCO ALLEGATO).	322	7	314		SAN
1.20.20.40.010.030.11.000	Crediti da Agenzie Tutela Salute della Regione	SAN	Fattura	FA20111047	20/4/2011	ATTIVITA' IN CONVENZIONE MARZO 2011 SERT. ARCISATE (ELENCO ALLEGATO).	322	4	314		SAN
1.20.20.40.010.030.11.000	Crediti da Agenzie Tutela Salute della Regione	SAN	Fattura	FA20111048	20/4/2011	ATTIVITA' IN CONVENZIONE MARZO 2011 SERT. CITTIGLIO (ELENCO ALLEGATO).	322	6	314		SAN
1.20.20.40.010.030.11.000	Crediti da Agenzie Tutela Salute della Regione	SAN	Fattura	FA20111049	20/4/2011	ATTIVITA' IN CONVENZIONE MARZO 2011 SERT. TRADATE (ELENCO ALLEGATO).	322	3	314		SAN
1.20.20.40.010.030.11.000	Crediti da Agenzie Tutela Salute della Regione	SAN	Fattura	FA20111050	20/4/2011	ATTIVITA' IN CONVENZIONE MARZO 2011 SERT. BUSTO ARSIZIO (ELENCO ALL.).	322	4	314		SAN
1.20.20.40.010.030.11.000	Crediti da Agenzie Tutela Salute della Regione	SAN	Fattura	FA20111051	20/4/2011	ATTIVITA' IN CONVENZIONE MARZO 2011 SERT. GALLARATE (ELENCO ALLEGATO).	322	6	314		SAN
1.20.20.40.010.030.11.000	Crediti da Agenzie Tutela Salute della Regione	SAN	Fattura	FA20111052	20/4/2011	ATTIVITA' IN CONVENZIONE MARZO 2011 SERT. SARONNO (ELENCO ALLEGATO).	322	5	314		SAN
1.20.20.40.010.030.11.000	Crediti da Agenzie Tutela Salute della Regione	SAN	Fattura	FA20111083	27/4/2011	RIMBORSO SPESE DI MANUTENZIONE IV TRIMESTRE 2010	322	5	314		SAN
1.20.20.40.010.030.11.000	Crediti da Agenzie Tutela Salute della Regione	SAN	Fattura	FA20111084	27/4/2011	RIMBORSO SPESE UTENZE VARIE IV TRIMESTRE 2010	322	1	314		SAN
1.20.20.40.010.030.11.000	Crediti da Agenzie Tutela Salute della Regione	SAN	Fattura	FA20111087	27/4/2011	RIMBORSO SPESE COMBUSTIBILE IV TRIMESTRE 2010	322	2	314		SAN
1.20.20.40.010.030.11.000	Crediti da Agenzie Tutela Salute della Regione	SAN	Fattura	FA20111373	18/5/2011	TRASFUSIONI DOMICILIARI APRILE 2011 P.O. VARESE (ELENCO ALLEGATO).	322	1	314		SAN
1.20.20.40.010.030.11.000	Crediti da Agenzie Tutela Salute della Regione	SAN	Fattura	FA20111440	23/5/2011	ATTIVITA' IN CONVENZIONE APRILE 2011 SERT. VARESE (ELENCO ALLEGATO).	322	7	314		SAN
1.20.20.40.010.030.11.000	Crediti da Agenzie Tutela Salute della Regione	SAN	Fattura	FA20111447	23/5/2011	ATTIVITA' IN CONVENZIONE APRILE 2011 SERT. ARCISATE (ELENCO ALLEGATO).	322	3	314		SAN
1.20.20.40.010.030.11.000	Crediti da Agenzie Tutela Salute della Regione	SAN	Fattura	FA20111456	24/5/2011	ATTIVITA' IN CONVENZIONE APRILE 2011 SERT. CITTIGLIO (ELENCO ALLEGATO).	322	5	314		SAN
1.20.20.40.010.030.11.000	Crediti da Agenzie Tutela Salute della Regione	SAN	Fattura	FA20111457	24/5/2011	ATTIVITA' IN CONVENZIONE APRILE 2011 SERT. TRADATE (ELENCO ALLEGATO).	322	3	314		SAN
1.20.20.40.010.030.11.000	Crediti da Agenzie Tutela Salute della Regione	SAN	Fattura	FA20111458	24/5/2011	ATTIVITA' IN CONVENZIONE APRILE 2011 SERT. BUSTO ARSIZIO (ELENCO ALL.)	322	4	314		SAN
1.20.20.40.010.030.11.000	Crediti da Agenzie Tutela Salute della Regione	SAN	Fattura	FA20111459	24/5/2011	ATTIVITA' IN CONVENZIONE APRILE 2011 SERT. GALLARATE (ELENCO ALLEGATO)	322	6	314		SAN
1.20.20.40.010.030.11.000	Crediti da Agenzie Tutela Salute della Regione	SAN	Fattura	FA20111460	24/5/2011	ATTIVITA' IN CONVENZIONE APRILE 2011 SERT. SARONNO (ELENCO ALLEGATO).	322	4	314		SAN
1.20.20.40.010.030.11.000	Crediti da Agenzie Tutela Salute della Regione	SAN	Fattura	FA20111861	23/6/2011	RIMBORSO SPESE UTENZE VARIE PRIMO TRIMESTRE 2011	322	7	314		SAN
1.20.20.40.010.030.11.000	Crediti da Agenzie Tutela Salute della Regione	SAN	Fattura	FA20111865	23/6/2011	RIMBORSO SPESE COMBUSTIBILE PRIMO TRIMESTRE 2011	322	36	314		SAN
1.20.20.40.010.030.11.000	Crediti da Agenzie Tutela Salute della Regione	SAN	Fattura	FA20111866	23/6/2011	RIMBORSO COSTO DEL PERSONALE PRIMO TRIMESTRE 2011	322	12	314		SAN
1.20.20.40.010.030.11.000	Crediti da Agenzie Tutela Salute della Regione	SAN	Fattura	FA20111903	27/6/2011	ATTIVITA' IN CONVENZIONE MAGGIO 2011 SERT. VARESE (ELENCO ALLEGATO).	322	7	314		SAN
1.20.20.40.010.030.11.000	Crediti da Agenzie Tutela Salute della Regione	SAN	Fattura	FA20111904	27/6/2011	ATTIVITA' IN CONVENZIONE MAGGIO 2011 SERT. ARCISATE (ELENCO ALLEGATO).	322	3	314		SAN
1.20.20.40.010.030.11.000	Crediti da Agenzie Tutela Salute della Regione	SAN	Fattura	FA20111905	27/6/2011	ATTIVITA' IN CONVENZIONE MAGGIO 2011 SERT. CITTIGLIO (ELENCO ALLEGATO).	322	6	314		SAN
1.20.20.40.010.030.11.000	Crediti da Agenzie Tutela Salute della Regione	SAN	Fattura	FA20111906	27/6/2011	ATTIVITA' IN CONVENZIONE MAGGIO 2011 SERT. TRADATE (ELENCO ALLEGATO).	322	3	314		SAN
1.20.20.40.010.030.11.000	Crediti da Agenzie Tutela Salute della Regione	SAN	Fattura	FA20111908	27/6/2011	ATTIVITA' IN CONVENZIONE MAGGIO 2011 SERT. BUSTO A. (ELENCO ALLEGATO).	322	4	314		SAN
1.20.20.40.010.030.11.000	Crediti da Agenzie Tutela Salute della Regione	SAN	Fattura	FA20111910	27/6/2011	ATTIVITA' IN CONVENZIONE MAGGIO 2011 SERT. GALLARATE (ELENCO ALLEGATO)	322	6	314		SAN
1.20.20.40.010.030.11.000	Crediti da Agenzie Tutela Salute della Regione	SAN	Fattura	FA20111912	27/6/2011	ATTIVITA' IN CONVENZIONE MAGGIO 2011 SERT. SARONNO (ELENCO ALLEGATO).	322	4	314		SAN
1.20.20.40.010.030.11.000	Crediti da Agenzie Tutela Salute della Regione	SAN	Fattura	FA2011210	8/2/2011	TRASFUSIONI DOMICILIARI GENNAIO 2011. P.O. DI CITTIGLIO (ELENCO ALLEGATO)	322	3	314		SAN
1.20.20.40.010.030.11.000	Crediti da Agenzie Tutela Salute della Regione	SAN	Fattura	FA2011211	8/2/2011	TRASFUSIONI DOMICILIARI GENNAIO 2011. P.O. DI LUINO (ELENCO ALLEGATO).	322	1	314		SAN
1.20.20.40.010.030.11.000	Crediti da Agenzie Tutela Salute della Regione	SAN	Fattura	FA20112167	15/7/2011	TRASFUSIONI DOMICILIARI GIUGNO 2011 P.O. DI VARESE (ELENCO ALLEGATO).	322	4	314		SAN
1.20.20.40.010.030.11.000	Crediti da Agenzie Tutela Salute della Regione	SAN	Fattura	FA20112167	15/7/2011	TRASFUSIONI DOMICILIARI GIUGNO 2011 P.O. DI VARESE (ELENCO ALLEGATO).	322	1	314		SAN
1.20.20.40.010.030.11.000	Crediti da Agenzie Tutela Salute della Regione	SAN	Fattura	FA20112168	15/7/2011	TRASFUSIONI DOMICILIARI GIUGNO 2011 P.O. DI CITTIGLIO (ELENCO ALLEGATO)	322	2	314		SAN

DISPOSIZIONE

1.20.20.40.010.030.11.000	Crediti da Agenzie Tutela Salute della Regione	SAN	Fattura	FA20112177	18/7/2011	ATTIVITA' IN CONVENZIONE GIUGNO 2011 SERT. VARESE (ELENCO ALLEGATO).	322	7	314		SAN
1.20.20.40.010.030.11.000	Crediti da Agenzie Tutela Salute della Regione	SAN	Fattura	FA20112178	18/7/2011	ATTIVITA' IN CONVENZIONE GIUGNO 2011 SERT. ARCISATE (ELENCO ALLEGATO).	322	3	314		SAN
1.20.20.40.010.030.11.000	Crediti da Agenzie Tutela Salute della Regione	SAN	Fattura	FA20112179	18/7/2011	ATTIVITA' IN CONVENZIONE GIUGNO 2011 SERT. CITTIGLIO (ELENCO ALLEGATO).	322	5	314		SAN
1.20.20.40.010.030.11.000	Crediti da Agenzie Tutela Salute della Regione	SAN	Fattura	FA20112180	18/7/2011	ATTIVITA' IN CONVENZIONE GIUGNO 2011 SERT. TRADATE (ELENCO ALLEGATO).	322	3	314		SAN
1.20.20.40.010.030.11.000	Crediti da Agenzie Tutela Salute della Regione	SAN	Fattura	FA20112181	18/7/2011	ATTIVITA' IN CONVENZIONE GIUGNO 2011 SERT. BUSTO A. (ELENCO ALLEGATO).	322	4	314		SAN
1.20.20.40.010.030.11.000	Crediti da Agenzie Tutela Salute della Regione	SAN	Fattura	FA20112182	18/7/2011	ATIVITA' IN CONVENZIONE GIUGNO 2011 SERT. GALLARATE (ELENCO ALLEGATO).	322	6	314		SAN
1.20.20.40.010.030.11.000	Crediti da Agenzie Tutela Salute della Regione	SAN	Fattura	FA20112185	19/7/2011	ATTIVITA' IN CONVENZIONE GIUGNO 2011 SERT. SARONNO (ELENCO ALLEGATO).	322	4	314		SAN
1.20.20.40.010.030.11.000	Crediti da Agenzie Tutela Salute della Regione	SAN	Fattura	FA20112187	19/7/2011	ATTIVITA' IN CONVENZIONE GIUGNO 2011 SERT. BUSTO A./CARCERE	322	1	314		SAN
1.20.20.40.010.030.11.000	Crediti da Agenzie Tutela Salute della Regione	SAN	Fattura	FA20112251	25/7/2011	ATTIVITA' IN CONVENZIONE IN ORARIO DA FEBBRAIO 2011 A LUGLIO 2011	322	1	314		SAN
1.20.20.40.010.030.11.000	Crediti da Agenzie Tutela Salute della Regione	SAN	Fattura	FA20112336	8/8/2011	PROMOZIONE PREVENZIONE ORTODONTICA ANNO 2010 (DGR 8/10946 30/12/09)	322	15	314		SAN
1.20.20.40.010.030.11.000	Crediti da Agenzie Tutela Salute della Regione	SAN	Fattura	FA20112509	5/9/2011	ATTIVITA' IN CONVENZIONE IN ORARIO SERV.DELIBERA 927 DEL 02.08.2010.	322	4	314		SAN
1.20.20.40.010.030.11.000	Crediti da Agenzie Tutela Salute della Regione	SAN	Fattura	FA2011255	15/2/2011	ATTIVITA' IN CONVENZIONE GENNAIO 2011 SERT. VARESE (ELENCO ALLEGATO).	322	6	314		SAN
1.20.20.40.010.030.11.000	Crediti da Agenzie Tutela Salute della Regione	SAN	Fattura	FA2011257	15/2/2011	ATTIVITA' IN CONVENZIONE GENNAIO 2011 SERT. ARCISATE (ELENCO ALLEGATO).	322	3	314		SAN
1.20.20.40.010.030.11.000	Crediti da Agenzie Tutela Salute della Regione	SAN	Fattura	FA2011259	15/2/2011	ATTIVITA' IN CONVENZIONE GENNAIO 2011 SERT. CITTIGLIO (ELENCO ALLEGATO).	322	5	314		SAN
1.20.20.40.010.030.11.000	Crediti da Agenzie Tutela Salute della Regione	SAN	Fattura	FA2011260	15/2/2011	ATTIVITA' IN CONVENZIONE GENNAIO 2011 SERT. TRADATE (ELENCO ALLEGATO).	322	3	314		SAN
1.20.20.40.010.030.11.000	Crediti da Agenzie Tutela Salute della Regione	SAN	Fattura	FA2011261	15/2/2011	ATTIVITA' IN CONVENZIONE GENNAIO 2011 SERT. BUSTO A. (ELENCO ALLEGATO).	322	3	314		SAN
1.20.20.40.010.030.11.000	Crediti da Agenzie Tutela Salute della Regione	SAN	Fattura	FA20112614	14/9/2011	TRASFUSIONI DOMICILIARI AGOSTO 2011 P.O. DI VARESE (ELENCO ALLEGATO).	322	3	314		SAN
1.20.20.40.010.030.11.000	Crediti da Agenzie Tutela Salute della Regione	SAN	Fattura	FA20112618	14/9/2011	TRASFUSIONI DOMICILIARI AGOSTO 2011 P.O. DI CITTIGLIO (ELENCO ALLEGATO)	322	2	314		SAN
1.20.20.40.010.030.11.000	Crediti da Agenzie Tutela Salute della Regione	SAN	Fattura	FA20112619	15/9/2011	TRASFUSIONI DOMICILIARI AGOSTO 2011 P.O. LUINO (ELENCO ALLEGATO).	322	1	314		SAN
1.20.20.40.010.030.11.000	Crediti da Agenzie Tutela Salute della Regione	SAN	Fattura	FA2011263	15/2/2011	ATTIVITA' IN CONVENZIONE GENNAIO 2011 SERT. SARONNO (ELENCO ALLEGATO).	322	4	314		SAN
1.20.20.40.010.030.11.000	Crediti da Agenzie Tutela Salute della Regione	SAN	Fattura	FA20112631	16/9/2011	TRASFUSIONI DOMICILIARI LUGLIO 2011 P.O. DI VARESE (ELENCO ALLEGATO).	322	4	314		SAN
1.20.20.40.010.030.11.000	Crediti da Agenzie Tutela Salute della Regione	SAN	Fattura	FA20112631	16/9/2011	TRASFUSIONI DOMICILIARI LUGLIO 2011 P.O. DI VARESE (ELENCO ALLEGATO).	322	1	314		SAN
1.20.20.40.010.030.11.000	Crediti da Agenzie Tutela Salute della Regione	SAN	Fattura	FA20112632	16/9/2011	TRASFUSIONI DOMICILIARI LUGLIO 2011 P.O. CITTIGLIO (ELENCO ALLEGATO).	322	2	314		SAN
1.20.20.40.010.030.11.000	Crediti da Agenzie Tutela Salute della Regione	SAN	Fattura	FA20112639	19/9/2011	ATIVITA' IN CONVENZIONE LUGLIO 2011. SERT. VARESE (ELENCO ALLEGATO).	322	7	314		SAN
1.20.20.40.010.030.11.000	Crediti da Agenzie Tutela Salute della Regione	SAN	Fattura	FA20112640	19/9/2011	ATTIVITA' IN CONVENZIONE LUGLIO 2011 SERT. ARCISATE (ELENCO ALLEGATO).	322	3	314		SAN
1.20.20.40.010.030.11.000	Crediti da Agenzie Tutela Salute della Regione	SAN	Fattura	FA20112641	19/9/2011	ATTIVITA' IN CONVENZIONE LUGLIO 2011 SERT. CITTIGLIO (ELENCO ALLEGATO).	322	4	314		SAN
1.20.20.40.010.030.11.000	Crediti da Agenzie Tutela Salute della Regione	SAN	Fattura	FA20112642	19/9/2011	ATTIVITA' IN CONVENZIONE LUGLIO 2011 SERT. TRADATE (ELENCO ALLEGATO).	322	3	314		SAN
1.20.20.40.010.030.11.000	Crediti da Agenzie Tutela Salute della Regione	SAN	Fattura	FA20112644	19/9/2011	ATTIVITA' IN CONVENZIONE LUGLIO 2011 SERT. BUSTO A. (ELENCO ALLEGATO).	322	4	314		SAN
1.20.20.40.010.030.11.000	Crediti da Agenzie Tutela Salute della Regione	SAN	Fattura	FA20112645	19/9/2011	ATTIVITA' IN CONVENZIONE LUGLIO 2011 SERT. GALLARATE (ELENCO ALLEGATO)	322	6	314		SAN
1.20.20.40.010.030.11.000	Crediti da Agenzie Tutela Salute della Regione	SAN	Fattura	FA20112646	19/9/2011	ATTIVITA' IN CONVENZIONE LUGLIO 2011 SERT. SARONNO (ELENCO ALLEGATO).	322	4	314		SAN
1.20.20.40.010.030.11.000	Crediti da Agenzie Tutela Salute della Regione	SAN	Fattura	FA20112685	22/9/2011	ATTIVITA' IN CONVENZIONE AGOSTO 2011 SERT. VARESE (ELENCO ALLEGATO).	322	6	314		SAN
1.20.20.40.010.030.11.000	Crediti da Agenzie Tutela Salute della Regione	SAN	Fattura	FA20112686	22/9/2011	ATTIVITA' IN CONVENZIONE AGOSTO 2011 SERT. ARCISATE (ELENCO ALLEGATO).	322	3	314		SAN
1.20.20.40.010.030.11.000	Crediti da Agenzie Tutela Salute della Regione	SAN	Fattura	FA20112687	22/9/2011	ATTIVITA' IN CONVENZIONE AGOSTO 2011 SERT. CITTIGLIO (ELENCO ALLEGATO).	322	5	314		SAN
1.20.20.40.010.030.11.000	Crediti da Agenzie Tutela Salute della Regione	SAN	Fattura	FA20112691	22/9/2011	ATTIVITA' IN CONVENZIONE AGOSTO 2011 SERT. TRADATE (ELENCO ALLEGATO).	322	2	314		SAN
1.20.20.40.010.030.11.000	Crediti da Agenzie Tutela Salute della Regione	SAN	Fattura	FA20112692	22/9/2011	ATTIVITA' IN CONVENZIONE AGOSTO 2011 SERT. BUSTO A. (ELENCO ALLEGATO).	322	4	314		SAN
1.20.20.40.010.030.11.000	Crediti da Agenzie Tutela Salute della Regione	SAN	Fattura	FA20112693	22/9/2011	ATTIVITA' IN CONVENZIONE AGOSTO 2011 SERT. GALLARATE (ELENCO ALLEGATO).	322	6	314		SAN
1.20.20.40.010.030.11.000	Crediti da Agenzie Tutela Salute della Regione	SAN	Fattura	FA20112694	22/9/2011	ATTIVITA' IN CONVENZIONE AGOSTO 2011 SERT. SARONNO (ELENCO ALLEGATO).	322	4	314		SAN

PISCIPRIA

1.20.20.40.010.030.11.000	Crediti da Agenzie Tutela Salute della Regione	SAN	Fattura	FA20112863	5/10/2011	TRASFUSIONI DOMICILIARI SETTEMBRE 2011 P.O. VARESE (ELENCO ALLEGATO).	322	5	314		SAN
1.20.20.40.010.030.11.000	Crediti da Agenzie Tutela Salute della Regione	SAN	Fattura	FA20112863	5/10/2011	TRASFUSIONI DOMICILIARI SETTEMBRE 2011 P.O. VARESE (ELENCO ALLEGATO).	322	1	314		SAN
1.20.20.40.010.030.11.000	Crediti da Agenzie Tutela Salute della Regione	SAN	Fattura	FA20112865	5/10/2011	TRASFUSIONI DOMICILIARI SETTEMBRE 2011 P.O. DI CITTIGLIO (ELENCO ALLEGATO)	322	1	314		SAN
1.20.20.40.010.030.11.000	Crediti da Agenzie Tutela Salute della Regione	SAN	Fattura	FA20113032	19/10/2011	ATTIVITA' IN CONVENZIONE SETTEMBRE 2011 SERT. VARESE (ELENCO ALLEGATO).	322	6	314		SAN
1.20.20.40.010.030.11.000	Crediti da Agenzie Tutela Salute della Regione	SAN	Fattura	FA20113034	19/10/2011	ATTIVITA' IN CONVENZIONE SETTEMBRE 2011 SERT. ARCISATE (ELENCO ALLEGATO).	322	4	314		SAN
1.20.20.40.010.030.11.000	Crediti da Agenzie Tutela Salute della Regione	SAN	Fattura	FA20113035	19/10/2011	ATTIVITA' IN CONVENZIONE SETTEMBRE 2011 SERT. CITTIGLIO (ELENCO ALLEGATO).	322	6	314		SAN
1.20.20.40.010.030.11.000	Crediti da Agenzie Tutela Salute della Regione	SAN	Fattura	FA20113037	19/10/2011	ATTIVITA' IN CONVENZIONE SETTEMBRE 2011 SERT. TRADATE (ELENCO ALLEGATO).	322	3	314		SAN
1.20.20.40.010.030.11.000	Crediti da Agenzie Tutela Salute della Regione	SAN	Fattura	FA20113038	19/10/2011	ATTIVITA' IN CONVENZIONE SETTEMBRE 2011 SERT. DI BUSTO A. (ELENCO ALLEGATO)	322	4	314		SAN
1.20.20.40.010.030.11.000	Crediti da Agenzie Tutela Salute della Regione	SAN	Fattura	FA20113040	19/10/2011	ATTIVITA' IN CONVENZIONE SETTEMBRE 2011 SERT. GALLARATE (ELENCO ALLEGATO).	322	6	314		SAN
1.20.20.40.010.030.11.000	Crediti da Agenzie Tutela Salute della Regione	SAN	Fattura	FA20113041	19/10/2011	ATTIVITA' IN CONVENZIONE SETTEMBRE 2011 SERT. SARONNO (ELENCO ALLEGATO).	322	4	314		SAN
1.20.20.40.010.030.11.000	Crediti da Agenzie Tutela Salute della Regione	SAN	Fattura	FA20113189	8/11/2011	ATTIVITA' IN CONVENZIONE IN ORARIO DI S SETTEMBRE 2011	322	1	314		SAN
1.20.20.40.010.030.11.000	Crediti da Agenzie Tutela Salute della Regione	SAN	Fattura	FA20113213	9/11/2011	RIMBORSO SPESE UTENZE VARIE II TRIMESTRE 2011	322	3	314		SAN
1.20.20.40.010.030.11.000	Crediti da Agenzie Tutela Salute della Regione	SAN	Fattura	FA20113214	9/11/2011	RIMBORSO SPESE COMBUSTIBILE II TRIMESTRE 2011	322	17	314		SAN
1.20.20.40.010.030.11.000	Crediti da Agenzie Tutela Salute della Regione	SAN	Fattura	FA20113215	9/11/2011	RIMBORSO COSTO DEL PERSONALE II TRIMESTRE 2011	322	1	314		SAN
1.20.20.40.010.030.11.000	Crediti da Agenzie Tutela Salute della Regione	SAN	Fattura	FA20113218	10/11/2011	RIMBORSO SPESE DI MANUTENZIONE II E III TRIMESTRE 2011	322	2	314		SAN
1.20.20.40.010.030.11.000	Crediti da Agenzie Tutela Salute della Regione	SAN	Fattura	FA20113219	10/11/2011	RIMBORSO SPESE UTENZE VARIE II E III TRIMESTRE 2011	322	6	314		SAN
1.20.20.40.010.030.11.000	Crediti da Agenzie Tutela Salute della Regione	SAN	Fattura	FA20113220	10/11/2011	RIMBORSO SPESE COMBUSTIBILE II E III TRIMESTRE 2011	322	5	314		SAN
1.20.20.40.010.030.11.000	Crediti da Agenzie Tutela Salute della Regione	SAN	Fattura	FA20113221	10/11/2011	RIMBORSO COSTO DEL PERSONALE II E III TRIMESTRE 2011	322	26	314		SAN
1.20.20.40.010.030.11.000	Crediti da Agenzie Tutela Salute della Regione	SAN	Fattura	FA20113228	11/11/2011	RIMBORSO SPESE UTENZE VARIE III TRIMESTRE 2011	322	5	314		SAN
1.20.20.40.010.030.11.000	Crediti da Agenzie Tutela Salute della Regione	SAN	Fattura	FA20113230	11/11/2011	RIMBORSO SPESE COMBUSTIBILE III TRIMESTRE 2011	322	11	314		SAN
1.20.20.40.010.030.11.000	Crediti da Agenzie Tutela Salute della Regione	SAN	Fattura	FA20113231	11/11/2011	RIMBORSO COSTO DEL PERSONALE III TRIMESTRE 2011	322	1	314		SAN
1.20.20.40.010.030.11.000	Crediti da Agenzie Tutela Salute della Regione	SAN	Fattura	FA20113245	15/11/2011	TRASFUSIONI DOMICILIARI OTTOBRE 2011 P.O. DI VARESE (ELENCO ALLEGATO).	322	5	314		SAN
1.20.20.40.010.030.11.000	Crediti da Agenzie Tutela Salute della Regione	SAN	Fattura	FA20113245	15/11/2011	TRASFUSIONI DOMICILIARI OTTOBRE 2011 P.O. DI VARESE (ELENCO ALLEGATO).	322	1	314		SAN
1.20.20.40.010.030.11.000	Crediti da Agenzie Tutela Salute della Regione	SAN	Fattura	FA20113246	15/11/2011	TRASFUSIONI DOMICILIARI OTTOBRE 2011 P.O. DI CITTIGLIO (ELENCO ALLEGATO)	322	1	314		SAN
1.20.20.40.010.030.11.000	Crediti da Agenzie Tutela Salute della Regione	SAN	Fattura	FA20113247	15/11/2011	TRASFUSIONI DOMICILIARI OTTOBRE 2011 P.O. DI LUINO (ELENCO ALLEGATO).	322	1	314		SAN
1.20.20.40.010.030.11.000	Crediti da Agenzie Tutela Salute della Regione	SAN	Fattura	FA20113330	23/11/2011	ATTIVITA' IN CONVENZIONE OTTOBRE 2011 SERT. VARESE (ELENCO ALLEGATO).	322	6	314		SAN
1.20.20.40.010.030.11.000	Crediti da Agenzie Tutela Salute della Regione	SAN	Fattura	FA20113331	23/11/2011	ATTIVITA' IN CONVENZIONE OTTOBRE 2011 SERT. ARCISATE (ELENCO ALLEGATO).	322	4	314		SAN
1.20.20.40.010.030.11.000	Crediti da Agenzie Tutela Salute della Regione	SAN	Fattura	FA20113334	23/11/2011	ATTIVITA' IN CONVENZIONE OTTOBRE 2011 SERT. CITTIGLIO (ELENCO ALLEGATO).	322	5	314		SAN
1.20.20.40.010.030.11.000	Crediti da Agenzie Tutela Salute della Regione	SAN	Fattura	FA20113336	23/11/2011	ATTIVITA' IN CONVENZIONE OTTOBRE 2011 SERT. TRADATE (ELENCO ALLEGATO).	322	3	314		SAN
1.20.20.40.010.030.11.000	Crediti da Agenzie Tutela Salute della Regione	SAN	Fattura	FA20113341	23/11/2011	ATTIVITA' IN CONVENZIONE OTTOBRE 2011 SERT. BUSTO ARSIZIO (ELENCO ALL.).	322	4	314		SAN
1.20.20.40.010.030.11.000	Crediti da Agenzie Tutela Salute della Regione	SAN	Fattura	FA20113342	23/11/2011	ATTIVITA' IN CONVENZIONE OTTOBRE 2011 SERT. GALLARATE (ELENCO ALLEGATO).	322	6	314		SAN
1.20.20.40.010.030.11.000	Crediti da Agenzie Tutela Salute della Regione	SAN	Fattura	FA20113344	23/11/2011	ATTIVITA' IN CONVENZIONE OTTOBRE 2011 SERT. SARONNO (ELENCO ALLEGATO).	322	4	314		SAN
1.20.20.40.010.030.11.000	Crediti da Agenzie Tutela Salute della Regione	SAN	Fattura	FA20113490	7/12/2011	ATTIVITA' IN CONVENZIONE IN ORARIO DI S.NOVEMBRE 2011	322	2	314		SAN
1.20.20.40.010.030.11.000	Crediti da Agenzie Tutela Salute della Regione	SAN	Fattura	FA20113491	7/12/2011	ATTIVITA' IN CONVENZIONE IN ORARIO DI S.NOVEMBRE 2011	322	1	314		SAN
1.20.20.40.010.030.11.000	Crediti da Agenzie Tutela Salute della Regione	SAN	Fattura	FA20113496	7/12/2011	ATTIVITA' IN CONVENZIONE IN ORARIO DI S.NOVEMBRE 2011	322	1	314		SAN
1.20.20.40.010.030.11.000	Crediti da Agenzie Tutela Salute della Regione	SAN	Fattura	FA20113560	31/12/2011	ATTIVITA' IN CONVENZIONE IN ORARIO DI S.OTTOBRE 2011	322	2	314		SAN
1.20.20.40.010.030.11.000	Crediti da Agenzie Tutela Salute della Regione	SAN	Fattura	FA20113610	31/12/2011	ATTIVITA' IN CONVENZIONE F.O. DI SERV. MAGGIO/DICEMBRE 2011	322	2	314		SAN

ALSIA - BOZZA

1.20.20.40.010.030.11.000	Crediti da Agenzie Tutela Salute della Regione	SAN	Fattura	FA20113616	31/12/2011	TRASFUSIONI DOMICILIARI NOVEMBRE 2011 P.O. DI VARESE (ELENCO ALLEGATO).	322	4	314		SAN
1.20.20.40.010.030.11.000	Crediti da Agenzie Tutela Salute della Regione	SAN	Fattura	FA20113616	31/12/2011	TRASFUSIONI DOMICILIARI NOVEMBRE 2011 P.O. DI VARESE (ELENCO ALLEGATO).	322	1	314		SAN
1.20.20.40.010.030.11.000	Crediti da Agenzie Tutela Salute della Regione	SAN	Fattura	FA20113617	31/12/2011	TRASFUSIONI DOMICILIARI NOVEMBRE 2011 P.O. DI CITTIGLIO (ELENCO ALLEGATO)	322	2	314		SAN
1.20.20.40.010.030.11.000	Crediti da Agenzie Tutela Salute della Regione	SAN	Fattura	FA20113621	31/12/2011	ATTIVITA' IN CONVENZIONE NOVEMBRE 2011 SERT. VARESE (ELENCO ALLEGATO).	322	6	314		SAN
1.20.20.40.010.030.11.000	Crediti da Agenzie Tutela Salute della Regione	SAN	Fattura	FA20113622	31/12/2011	ATTIVITA' IN CONVENZIONE NOVEMBRE 2011 SERT. ARCISATE (ELENCO ALLEGATO).	322	4	314		SAN
1.20.20.40.010.030.11.000	Crediti da Agenzie Tutela Salute della Regione	SAN	Fattura	FA20113623	31/12/2011	ATTIVITA' IN CONVENZIONE NOVEMBRE 2011 SERT. CITTIGLIO (ELENCO ALLEGATO).	322	6	314		SAN
1.20.20.40.010.030.11.000	Crediti da Agenzie Tutela Salute della Regione	SAN	Fattura	FA20113624	31/12/2011	ATTIVITA' IN CONVENZIONE NOVEMBRE 2011 SERT. TRADATE (ELENCO ALLEGATO).	322	3	314		SAN
1.20.20.40.010.030.11.000	Crediti da Agenzie Tutela Salute della Regione	SAN	Fattura	FA20113625	31/12/2011	ATTIVITA' IN CONVENZIONE NOVEMBRE 2011 SERT. BUSTO ARSIZIO (ELENCO ALL.)	322	4	314		SAN
1.20.20.40.010.030.11.000	Crediti da Agenzie Tutela Salute della Regione	SAN	Fattura	FA20113626	31/12/2011	ATTIVITA' IN CONVENZIONE NOVEMBRE 2011 SERT. GALLARATE (ELENCO ALLEGATO).	322	6	314		SAN
1.20.20.40.010.030.11.000	Crediti da Agenzie Tutela Salute della Regione	SAN	Fattura	FA20113627	31/12/2011	ATTIVITA' IN CONVENZIONE NOVEMBRE 2011 SERT. SARONNO (ELENCO ALLEGATO).	322	5	314		SAN
1.20.20.40.010.030.11.000	Crediti da Agenzie Tutela Salute della Regione	SAN	Fattura	FA20113669	31/12/2011	TRASFUSIONI DOMICILIARI DICEMBRE 2011 P.O. DI VARESE (ELENCO ALLEGATO).	322	5	314		SAN
1.20.20.40.010.030.11.000	Crediti da Agenzie Tutela Salute della Regione	SAN	Fattura	FA20113669	31/12/2011	TRASFUSIONI DOMICILIARI DICEMBRE 2011 P.O. DI VARESE (ELENCO ALLEGATO).	322	1	314		SAN
1.20.20.40.010.030.11.000	Crediti da Agenzie Tutela Salute della Regione	SAN	Fattura	FA20113670	31/12/2011	TRASFUSIONI DOMICILIARI DICEMBRE 2011 P.O. DI CITTIGLIO (ELENCO ALLEGATO)	322	3	314		SAN
1.20.20.40.010.030.11.000	Crediti da Agenzie Tutela Salute della Regione	SAN	Fattura	FA20113761	31/12/2011	ATTIVITA' IN CONVENZIONE IN O. DI S. DICEMBRE 2011	322	1	314		SAN
1.20.20.40.010.030.11.000	Crediti da Agenzie Tutela Salute della Regione	SAN	Fattura	FA2011417	1/3/2011	RIMBORSO SPESE DI MANUTENZIONE IV TRIMESTRE 2010	322	1	314		SAN
1.20.20.40.010.030.11.000	Crediti da Agenzie Tutela Salute della Regione	SAN	Fattura	FA2011419	1/3/2011	RIMBORSO SPESE COMBUSTIBILE IV TRIMESTRE 2010	322	15	314		SAN
1.20.20.40.010.030.11.000	Crediti da Agenzie Tutela Salute della Regione	SAN	Fattura	FA2011420	1/3/2011	RIMBORSO SPESE COSTO DEL PERSONALE IV TRIMESTRE 2010	322	9	314		SAN
1.20.20.40.010.030.11.000	Crediti da Agenzie Tutela Salute della Regione	SAN	Fattura	FA2011423	1/3/2011	RIMBORSO SPESE UTENZE VARIE IV TRIMESTRE 2010	322	4	314		SAN
1.20.20.40.010.030.11.000	Crediti da Agenzie Tutela Salute della Regione	SAN	Fattura	FA2011494	7/3/2011	ATTIVITA' IN CONVENZIONE IN O. DI SERV. FEBBRAIO 2011	322	1	314		SAN
1.20.20.40.010.030.11.000	Crediti da Agenzie Tutela Salute della Regione	SAN	Fattura	FA2011546	9/3/2011	TRASFUSIONI DOMICILIARI FEBBRAIO 2011 P.O. DI VARESE (ELENCO ALLEGATO).	322	2	314		SAN
1.20.20.40.010.030.11.000	Crediti da Agenzie Tutela Salute della Regione	SAN	Fattura	FA2011548	9/3/2011	TRASFUSIONI DOMICILIARI FEBBRAIO 2011 P.O. DI CITTIGLIO (ELENCO ALLEGATO)	322	2	314		SAN
1.20.20.40.010.030.11.000	Crediti da Agenzie Tutela Salute della Regione	SAN	Fattura	FA2011549	9/3/2011	TRASFUSIONI DOMICILIARI FEBBRAIO 2011 P.O. DI LUINO (ELENCO ALLEGATO)	322	2	314		SAN
1.20.20.40.010.030.11.000	Crediti da Agenzie Tutela Salute della Regione	SAN	Fattura	FA2011655	22/3/2011	ATTIVITA' IN CONVENZIONE FEBBRAIO 2011 SERT. VARESE (ELENCO ALLEGATO).	322	7	314		SAN
1.20.20.40.010.030.11.000	Crediti da Agenzie Tutela Salute della Regione	SAN	Fattura	FA2011656	22/3/2011	ATTIVITA' IN CONVENZIONE FEBBRAIO 2011 SERT. ARCISATE (ELENCO ALLEGATO).	322	3	314		SAN
1.20.20.40.010.030.11.000	Crediti da Agenzie Tutela Salute della Regione	SAN	Fattura	FA2011657	22/3/2011	ATTIVITA' IN CONVENZIONE FEBBRAIO 2011 SERT. CITTIGLIO (ELENCO ALLEGATO).	322	5	314		SAN
1.20.20.40.010.030.11.000	Crediti da Agenzie Tutela Salute della Regione	SAN	Fattura	FA2011658	22/3/2011	ATTIVITA' IN CONVENZIONE FEBBRAIO 2011 SERT. TRADATE (ELENCO ALLEGATO).	322	3	314		SAN
1.20.20.40.010.030.11.000	Crediti da Agenzie Tutela Salute della Regione	SAN	Fattura	FA2011659	22/3/2011	ATTIVITA' IN CONVENZIONE FEBBRAIO 2011 SERT. BUSTO A. (ELENCO ALLEGATO).	322	4	314		SAN
1.20.20.40.010.030.11.000	Crediti da Agenzie Tutela Salute della Regione	SAN	Fattura	FA2011660	22/3/2011	ATTIVITA' IN CONVENZIONE FEBBRAIO 2011 SERT. GALLARATE (ELENCO ALLEGATO).	322	6	314		SAN
1.20.20.40.010.030.11.000	Crediti da Agenzie Tutela Salute della Regione	SAN	Fattura	FA2011661	22/3/2011	ATTIVITA' IN CONVENZIONE FEBBRAIO 2011 SERT. SARONNO (ELENCO ALLEGATO).	322	4	314		SAN
1.20.20.40.010.030.11.000	Crediti da Agenzie Tutela Salute della Regione	SAN	Fattura	FA2011664	22/3/2011	ATTIVITA' IN CONVENZIONE FEBBRAIO 2011 SERT. BUSTO/CARCERE (ELENCO ALL.)	322	1	314		SAN
1.20.20.40.010.030.11.000	Crediti da Agenzie Tutela Salute della Regione	SAN	Fattura	FA2011665	23/3/2011	ATTIVITA' IN CONVENZIONE IN ORARIO SERV.DELIBERA 927 DEL 02.08.2010.	322	4	314		SAN
1.20.20.40.010.030.11.000	Crediti da Agenzie Tutela Salute della Regione	SAN	Fattura	FA2011877	5/4/2011	ATTIVITA' IN CONVENZIONE IN ORARIO DI S.MARZO 2011	322	1	314		SAN
1.20.20.40.010.030.11.000	Crediti da Agenzie Tutela Salute della Regione	SAN	Fattura	FA2011986	15/4/2011	ATTIVITA' IN CONVENZIONE IN ORARIO DI S.RESIDUO DA FATTURARE ANNI 06/07/08	322	14	314		SAN
1.20.20.40.010.030.11.000	Crediti da Agenzie Tutela Salute della Regione	SAN	Fattura	FA20121036	13/6/2012	RIMBORSO SPESE COMBUSTIBILE PRIMO TRIMESTRE 2012	322	30	314		SAN
1.20.20.40.010.030.11.000	Crediti da Agenzie Tutela Salute della Regione	SAN	Fattura	FA20121037	13/6/2012	RIMBORSO COSTO DEL PERSONALE PRIMO TRIMESTRE 2012 E CONG. 2011	322	12	314		SAN
1.20.20.40.010.030.11.000	Crediti da Agenzie Tutela Salute della Regione	SAN	Fattura	FA20121037	13/6/2012	RIMBORSO COSTO DEL PERSONALE PRIMO TRIMESTRE 2012 E CONG. 2011	322	1	314		SAN
1.20.20.40.010.030.11.000	Crediti da Agenzie Tutela Salute della Regione	SAN	Fattura	FA20121038	13/6/2012	RIMBORSO SPESE UTENZE VARIE PRIMO TRIMESTRE 2012	322	9	314		SAN

PROPRIETÀ

1.20.20.40.010.030.11.000	Crediti da Agenzie Tutela Salute della Regione	SAN	Fattura	FA20121115	25/6/2012	TRASFUSIONI DOMICILIARI MAGGIO 2012 P.O. DI VARESE (ELENCO ALLEGATO).	322	2	314		SAN
1.20.20.40.010.030.11.000	Crediti da Agenzie Tutela Salute della Regione	SAN	Fattura	FA20121116	25/6/2012	TRASFUSIONI DOMICILIARI MAGGIO 2012 P.O. CITTIGLIO (ELENCO ALLEGATO).	322	1	314		SAN
1.20.20.40.010.030.11.000	Crediti da Agenzie Tutela Salute della Regione	SAN	Fattura	FA20121195	11/7/2012	ATTIVITA' IN CONVENZIONE IN ORARIO DI S.GIUGNO 2012	322	1	314		SAN
1.20.20.40.010.030.11.000	Crediti da Agenzie Tutela Salute della Regione	SAN	Fattura	FA20121221	16/7/2012	TRASFUSIONI DOMICILIARI GIUGNO 2012 P.O. DI VARESE (ELENCO ALLEGATO).	322	4	314		SAN
1.20.20.40.010.030.11.000	Crediti da Agenzie Tutela Salute della Regione	SAN	Fattura	FA20121222	16/7/2012	TRASFUSIONI DOMICILIARI GIUGNO 2012 P.O. CITTIGLIO (ELENCO ALLEGATO).	322	1	314		SAN
1.20.20.40.010.030.11.000	Crediti da Agenzie Tutela Salute della Regione	SAN	Fattura	FA2012138	9/2/2012	TRASFUSIONI DOMICILIARI GENNAIO 2012 P.O. DI VARESE (ELENCO ALLEGATO).	322	3	314		SAN
1.20.20.40.010.030.11.000	Crediti da Agenzie Tutela Salute della Regione	SAN	Fattura	FA2012139	9/2/2012	TRASFUSIONI DOMICILIARI GENNAIO 2012 P.O. DI CITTIGLIO (ELENCO ALLEGATO)	322	2	314		SAN
1.20.20.40.010.030.11.000	Crediti da Agenzie Tutela Salute della Regione	SAN	Fattura	FA2012144	10/2/2012	ATTIVITA' IN CONVENZIONE IN ORARIO DI S.GENNAIO 2012	322	1	314		SAN
1.20.20.40.010.030.11.000	Crediti da Agenzie Tutela Salute della Regione	SAN	Fattura	FA20121494	31/8/2012	ATTIVITA' IN CONVENZIONE APRILE 2012 SERT. VARESE (ELENCO ALLEGATO).	322	6	314		SAN
1.20.20.40.010.030.11.000	Crediti da Agenzie Tutela Salute della Regione	SAN	Fattura	FA20121498	31/8/2012	ATTIVITA' IN CONVENZIONE APRILE 2012 SERT. ARCISATE (ELENCO ALLEGATO)	322	4	314		SAN
1.20.20.40.010.030.11.000	Crediti da Agenzie Tutela Salute della Regione	SAN	Fattura	FA20121499	31/8/2012	ATTIVITA' IN CONVENZIONE APRILE 2012 SERT. CITTIGLIO (ELENCO ALLEGATO)	322	7	314		SAN
1.20.20.40.010.030.11.000	Crediti da Agenzie Tutela Salute della Regione	SAN	Fattura	FA20121500	31/8/2012	ATTIVITA' IN CONVENZIONE APRILE 2012 SERT. TRADATE (ELENCO ALLEGATO).	322	3	314		SAN
1.20.20.40.010.030.11.000	Crediti da Agenzie Tutela Salute della Regione	SAN	Fattura	FA20121504	31/8/2012	ATTIVITA' IN CONVENZIONE APRILE 2012 SERT. BUSTO A. (ELENCO ALLEGATO).	322	4	314		SAN
1.20.20.40.010.030.11.000	Crediti da Agenzie Tutela Salute della Regione	SAN	Fattura	FA20121505	31/8/2012	ATTIVITA' IN CONVENZIONE APRILE 2012 SERT. GALLARATE (ELENCO ALLEGATO)	322	6	314		SAN
1.20.20.40.010.030.11.000	Crediti da Agenzie Tutela Salute della Regione	SAN	Fattura	FA20121506	31/8/2012	ATTIVITA' IN CONVENZIONE APRILE 2012 SERT. SARONNO (ELENCO ALLEGATO).	322	6	314		SAN
1.20.20.40.010.030.11.000	Crediti da Agenzie Tutela Salute della Regione	SAN	Fattura	FA20121512	31/8/2012	ATTIVITA' IN CONVENZIONE IN ORARIO DI S LUGLIO 2012	322	1	314		SAN
1.20.20.40.010.030.11.000	Crediti da Agenzie Tutela Salute della Regione	SAN	Fattura	FA20121517	3/9/2012	ATTIVITA' IN CONVENZIONE MAGGIO 2012 SERT. VARESE (ELENCO ALLEGATO)	322	7	314		SAN
1.20.20.40.010.030.11.000	Crediti da Agenzie Tutela Salute della Regione	SAN	Fattura	FA20121518	3/9/2012	ATTIVITA' IN CONVENZIONE MAGGIO 2012 SERT. ARCISATE	322	5	314		SAN
1.20.20.40.010.030.11.000	Crediti da Agenzie Tutela Salute della Regione	SAN	Fattura	FA20121520	3/9/2012	ATTIVITA' IN CONVENZIONE MAGGIO 2012 SERT. CITTIGLIO	322	7	314		SAN
1.20.20.40.010.030.11.000	Crediti da Agenzie Tutela Salute della Regione	SAN	Fattura	FA20121523	3/9/2012	ATTIVITA' IN CONVENZIONE MAGGIO 2012 SERT. TRADATE	322	3	314		SAN
1.20.20.40.010.030.11.000	Crediti da Agenzie Tutela Salute della Regione	SAN	Fattura	FA20121525	3/9/2012	ATTIVITA' IN CONVENZIONE MAGGIO 2012 SERT. BUSTO ARSIZIO.	322	4	314		SAN
1.20.20.40.010.030.11.000	Crediti da Agenzie Tutela Salute della Regione	SAN	Fattura	FA20121526	3/9/2012	ATTIVITA' IN CONVENZIONE MAGGIO 2012 SERT. GALLARATE.	322	7	314		SAN
1.20.20.40.010.030.11.000	Crediti da Agenzie Tutela Salute della Regione	SAN	Fattura	FA20121528	3/9/2012	ATTIVITA' IN CONVENZIONE MAGGIO 2012 SERT. SARONNO.	322	7	314		SAN
1.20.20.40.010.030.11.000	Crediti da Agenzie Tutela Salute della Regione	SAN	Fattura	FA20121529	3/9/2012	ATTIVITA' IN CONVENZIONE MAGGIO 2012 SERT. VARESE/CARCERE.	322	1	314		SAN
1.20.20.40.010.030.11.000	Crediti da Agenzie Tutela Salute della Regione	SAN	Fattura	FA20121537	4/9/2012	ATTIVITA' IN CONVENZIONE GIUGNO 2012 SERT. VARESE (ELENCO ALLEGATO).	322	6	314		SAN
1.20.20.40.010.030.11.000	Crediti da Agenzie Tutela Salute della Regione	SAN	Fattura	FA20121538	4/9/2012	ATTIVITA' IN CONVENZIONE GIUGNO 2012 SERT. ARCISATE	322	4	314		SAN
1.20.20.40.010.030.11.000	Crediti da Agenzie Tutela Salute della Regione	SAN	Fattura	FA20121540	4/9/2012	ATTIVITA' IN CONVENZIONE GIUGNO 2012 SERT. CITTIGLIO	322	7	314		SAN
1.20.20.40.010.030.11.000	Crediti da Agenzie Tutela Salute della Regione	SAN	Fattura	FA20121541	4/9/2012	ATTIVITA' IN CONVENZIONE GIUGNO 2012 SERT. TRADATE.	322	3	314		SAN
1.20.20.40.010.030.11.000	Crediti da Agenzie Tutela Salute della Regione	SAN	Fattura	FA20121542	4/9/2012	ATTIVITA' IN CONVENZIONE GIUGNO 2012 SERT. BUSTO ARSIZIO.	322	4	314		SAN
1.20.20.40.010.030.11.000	Crediti da Agenzie Tutela Salute della Regione	SAN	Fattura	FA20121543	4/9/2012	ATTIVITA' IN CONVENZIONE GIUGNO 2012 SERT. GALLARATE.	322	6	314		SAN
1.20.20.40.010.030.11.000	Crediti da Agenzie Tutela Salute della Regione	SAN	Fattura	FA20121544	4/9/2012	ATTIVITA' IN CONVENZIONE GIUGNO 2012 SERT. SARONNO.	322	6	314		SAN
1.20.20.40.010.030.11.000	Crediti da Agenzie Tutela Salute della Regione	SAN	Fattura	FA20121547	4/9/2012	ATTIVITA' IN CONVENZIONE LUGLIO 2012 SERT. VARESE (ELENCO ALLEGATO).	322	6	314		SAN
1.20.20.40.010.030.11.000	Crediti da Agenzie Tutela Salute della Regione	SAN	Fattura	FA20121548	4/9/2012	ATTIVITA' IN CONVENZIONE LUGLIO 2012 SERT. ARCISATE.	322	4	314		SAN
1.20.20.40.010.030.11.000	Crediti da Agenzie Tutela Salute della Regione	SAN	Fattura	FA20121549	4/9/2012	ATTIVITA' IN CONVENZIONE LUGLIO 2012 SERT. CITTIGLIO.	322	8	314		SAN
1.20.20.40.010.030.11.000	Crediti da Agenzie Tutela Salute della Regione	SAN	Fattura	FA20121550	4/9/2012	ATTIVITA' IN CONVENZIONE LUGLIO 2012 SERT. TRADATE.	322	3	314		SAN
1.20.20.40.010.030.11.000	Crediti da Agenzie Tutela Salute della Regione	SAN	Fattura	FA20121551	4/9/2012	ATTIVITA' IN CONVENZIONE LUGLIO 2012 SERT. BUSTO ARSIZIO.	322	4	314		SAN
1.20.20.40.010.030.11.000	Crediti da Agenzie Tutela Salute della Regione	SAN	Fattura	FA20121552	4/9/2012	ATTIVITA' IN CONVENZIONE LUGLIO 2012 SERT. GALLARATE.	322	6	314		SAN

DISPOSIZIONE

1.20.20.40.010.030.11.000	Crediti da Agenzie Tutela Salute della Regione	SAN	Fattura	FA20121553	4/9/2012	ATTIVITA' IN CONVENZIONE LUGLIO 2012 SERT. SARONNO.	322	5	314		SAN
1.20.20.40.010.030.11.000	Crediti da Agenzie Tutela Salute della Regione	SAN	Fattura	FA20121555	4/9/2012	ATTIVITA', IN CONVENZIONE LUGLIO 2012 SERT. BUSTO ARSIZIO/CARCERE.	322	1	314		SAN
1.20.20.40.010.030.11.000	Crediti da Agenzie Tutela Salute della Regione	SAN	Fattura	FA20121590	10/9/2012	RIMBORSO SPESE UTENZE VARIE SECONDO TRIMESTRE 2012	322	5	314		SAN
1.20.20.40.010.030.11.000	Crediti da Agenzie Tutela Salute della Regione	SAN	Fattura	FA20121591	10/9/2012	RIMBORSO SPESE COMBUSTIBILE SECONDO TRIMESTRE 2012	322	16	314		SAN
1.20.20.40.010.030.11.000	Crediti da Agenzie Tutela Salute della Regione	SAN	Fattura	FA20121592	10/9/2012	RIMBORSO COSTO DEL PERSONALE SECONDO TRIMESTRE 2012	322	12	314		SAN
1.20.20.40.010.030.11.000	Crediti da Agenzie Tutela Salute della Regione	SAN	Fattura	FA20121654	19/9/2012	ATTIITA' IN CONVENZIONE IN ORARIO DI S. ANNO 2010/2011	322	8	314		SAN
1.20.20.40.010.030.11.000	Crediti da Agenzie Tutela Salute della Regione	SAN	Fattura	FA20121696	26/9/2012	TRASFUSIONI DOMICILIARI LUGLIO ED AGOSTO 2012 P.O. DI VARESE	322	7	314		SAN
1.20.20.40.010.030.11.000	Crediti da Agenzie Tutela Salute della Regione	SAN	Fattura	FA20121696	26/9/2012	TRASFUSIONI DOMICILIARI LUGLIO ED AGOSTO 2012 P.O. DI VARESE	322	1	314		SAN
1.20.20.40.010.030.11.000	Crediti da Agenzie Tutela Salute della Regione	SAN	Fattura	FA20121697	26/9/2012	TRASFUSIONI DOMICILIARI LUGLIO ED AGOSTO 2012 P.O. CITTIGLIO	322	3	314		SAN
1.20.20.40.010.030.11.000	Crediti da Agenzie Tutela Salute della Regione	SAN	Fattura	FA20121699	26/9/2012	ATTIVITA' IN CONVENZIONE AGOSTO 2012 SERT. VARESE (ELENCO ALLEGATO).	322	6	314		SAN
1.20.20.40.010.030.11.000	Crediti da Agenzie Tutela Salute della Regione	SAN	Fattura	FA20121700	26/9/2012	ATTIVITA' IN CONVENZIONE AGOSTO 2012 SERT. ARCISATE	322	4	314		SAN
1.20.20.40.010.030.11.000	Crediti da Agenzie Tutela Salute della Regione	SAN	Fattura	FA20121701	26/9/2012	ATTIVITA' IN CONVENZIONE AGOSTO 2012 SERT. CITTIGLIO.	322	9	314		SAN
1.20.20.40.010.030.11.000	Crediti da Agenzie Tutela Salute della Regione	SAN	Fattura	FA20121702	26/9/2012	ATTIVITA' IN CONVENZIONE AGOSTO 2012. SERT. TRADATE.	322	3	314		SAN
1.20.20.40.010.030.11.000	Crediti da Agenzie Tutela Salute della Regione	SAN	Fattura	FA20121703	26/9/2012	ATTIVITA' IN CONVENZIONE AGOSTO 2012 SERT. BUSTO ARSIZIO.	322	4	314		SAN
1.20.20.40.010.030.11.000	Crediti da Agenzie Tutela Salute della Regione	SAN	Fattura	FA20121706	26/9/2012	ATTIVITA' IN CONVENZIONE AGOSTO 2012 SERT. GALLARATE.	322	5	314		SAN
1.20.20.40.010.030.11.000	Crediti da Agenzie Tutela Salute della Regione	SAN	Fattura	FA20121707	26/9/2012	ATTIVITA' IN CONVENZIONE AGOSTO 2012 SERT. SARONNO.	322	6	314		SAN
1.20.20.40.010.030.11.000	Crediti da Agenzie Tutela Salute della Regione	SAN	Fattura	FA20121755	3/10/2012	ATTIVITA' IN CONVENZIONE IN O. DI SERV. AGOSTO 2012	322	1	314		SAN
1.20.20.40.010.030.11.000	Crediti da Agenzie Tutela Salute della Regione	SAN	Fattura	FA20121873	16/10/2012	ATTIVITA' IN CONVENZIONE IN ORARIO DI S.SETTEMBRE 2012	322	1	314		SAN
1.20.20.40.010.030.11.000	Crediti da Agenzie Tutela Salute della Regione	SAN	Fattura	FA20121937	23/10/2012	TRASFUSIONI DOMICILIARI SETTEMBRE 2011 P.O. DI VARESE (ELENCO ALLEGATO).	322	3	314		SAN
1.20.20.40.010.030.11.000	Crediti da Agenzie Tutela Salute della Regione	SAN	Fattura	FA20121938	23/10/2012	TRASFUSIONI DOMICILIARI SETTEMBRE 2012 P.O. CITTIGLIO (ELENCO ALLEGATO).	322	2	314		SAN
1.20.20.40.010.030.11.000	Crediti da Agenzie Tutela Salute della Regione	SAN	Fattura	FA20121956	25/10/2012	ATTIVITA' IN CONVENZIONE IN ORARIO SETTEMBRE 2012 SERT. VARESE.	322	6	314		SAN
1.20.20.40.010.030.11.000	Crediti da Agenzie Tutela Salute della Regione	SAN	Fattura	FA20121957	25/10/2012	ATTIVITA' IN CONVENZIONE IN ORARIO SETTEMBRE 2012 SERT. ARCISATE.	322	4	314		SAN
1.20.20.40.010.030.11.000	Crediti da Agenzie Tutela Salute della Regione	SAN	Fattura	FA20121958	25/10/2012	ATTIVITA' IN CONVENZIONE IN ORARIO SETTEMBRE 2012 SERT. CITTIGLIO.	322	7	314		SAN
1.20.20.40.010.030.11.000	Crediti da Agenzie Tutela Salute della Regione	SAN	Fattura	FA20121959	25/10/2012	ATTIVITA' IN CONVENZIONE IN ORARIO SETTEMBRE 2012 SERT. TRADATE.	322	3	314		SAN
1.20.20.40.010.030.11.000	Crediti da Agenzie Tutela Salute della Regione	SAN	Fattura	FA20121960	25/10/2012	ATTIVITA' IN CONVENZIONE IN ORARIO SETTEMBRE 2012 SERT. BUSTO A.	322	3	314		SAN
1.20.20.40.010.030.11.000	Crediti da Agenzie Tutela Salute della Regione	SAN	Fattura	FA20121961	25/10/2012	ATTIVITA' IN CONVENZIONE IN ORARIO SETTEMBRE 2012 SERT. GALLARATE.	322	5	314		SAN
1.20.20.40.010.030.11.000	Crediti da Agenzie Tutela Salute della Regione	SAN	Fattura	FA20121962	25/10/2012	ATTIVITA' IN CONVENZIONE IN ORARIO SETTEMBRE 2012 SERT. SARONNO.	322	5	314		SAN
1.20.20.40.010.030.11.000	Crediti da Agenzie Tutela Salute della Regione	SAN	Fattura	FA20121971	26/10/2012	ATTIVITA' IN CONVENZIONE IN ORARIO DA LUGLIO A SETTEMBRE 2012.	322	1	314		SAN
1.20.20.40.010.030.11.000	Crediti da Agenzie Tutela Salute della Regione	SAN	Fattura	FA20122104	14/11/2012	TRASFUSIONI DOMICILIARI OTTOBRE 2012 P.O. DI VARESE (ELENCO ALLEGATO).	322	3	314		SAN
1.20.20.40.010.030.11.000	Crediti da Agenzie Tutela Salute della Regione	SAN	Fattura	FA20122105	14/11/2012	TRASFUSIONI DOMICILIARI OTTOBRE 2012 P.O. DI CITTIGLIO (ELENCO ALLEGATO)	322	2	314		SAN
1.20.20.40.010.030.11.000	Crediti da Agenzie Tutela Salute della Regione	SAN	Fattura	FA20122146	20/11/2012	ATTIVITA' IN CONVENZIONE IN O.DI SERV OTTOBRE 2012	322	2	314		SAN
1.20.20.40.010.030.11.000	Crediti da Agenzie Tutela Salute della Regione	SAN	Fattura	FA20122255	28/11/2012	ATTIVITA' IN CONVENZIONE OTTOBRE 2012 SERT. VARESE (ELENCO ALLEGATO).	322	6	314		SAN
1.20.20.40.010.030.11.000	Crediti da Agenzie Tutela Salute della Regione	SAN	Fattura	FA20122257	28/11/2012	ATTIVITA' IN CONVENZIONE OTTOBRE 2012 SERT. ARCISATE.	322	5	314		SAN
1.20.20.40.010.030.11.000	Crediti da Agenzie Tutela Salute della Regione	SAN	Fattura	FA20122259	28/11/2012	ATTIVITA' IN CONVENZIONE OTTOBRE 2012 SERT. CITTIGLIO.	322	7	314		SAN
1.20.20.40.010.030.11.000	Crediti da Agenzie Tutela Salute della Regione	SAN	Fattura	FA20122260	28/11/2012	ATTIVITA' IN CONVENZIONE OTTOBRE 2012 SERT. TRADATE.	322	3	314		SAN
1.20.20.40.010.030.11.000	Crediti da Agenzie Tutela Salute della Regione	SAN	Fattura	FA20122261	28/11/2012	ATTIVITA' IN CONVENZIONE OTTOBRE 2012 SERT. DI BUSTO ARSIZIO.	322	4	314		SAN
1.20.20.40.010.030.11.000	Crediti da Agenzie Tutela Salute della Regione	SAN	Fattura	FA20122262	28/11/2012	ATTIVITA' IN CONVENZIONE OTTOBRE 2012 SERT. GALLARATE.	322	6	314		SAN

PROPRIETÀ

1.20.20.40.010.030.11.000	Crediti da Agenzie Tutela Salute della Regione	SAN	Fattura	FA20122265	28/11/2012	ATTIVITA' IN CONVENZIONE OTTOBRE 2012 SERT. SARONNO.	322	6	314		SAN
1.20.20.40.010.030.11.000	Crediti da Agenzie Tutela Salute della Regione	SAN	Fattura	FA20122325	10/12/2012	RIMBORSO CANONE DI LOCAZIONE IMMOBILE DI VIALE TICINO 33 - ANNO 2012	322	16	314		SAN
1.20.20.40.010.030.11.000	Crediti da Agenzie Tutela Salute della Regione	SAN	Fattura	FA20122332	10/12/2012	TRASFUSIONI DOMICILIARI NOVEMBRE 2012 P.O. DI VARESE (ELENCO ALLEGATO).	322	3	314		SAN
1.20.20.40.010.030.11.000	Crediti da Agenzie Tutela Salute della Regione	SAN	Fattura	FA20122334	10/12/2012	TRASFUSIONI DOMICILIARI NOVEMBRE 2012 P.O. DI CITTIGLIO (ELENCO ALLEGATO)	322	3	314		SAN
1.20.20.40.010.030.11.000	Crediti da Agenzie Tutela Salute della Regione	SAN	Fattura	FA20122348	12/12/2012	RIMBORSO SPESE DI MANUTENZIONE EDIFICI IN USO COMUNE - ANNO 2012	322	1	314		SAN
1.20.20.40.010.030.11.000	Crediti da Agenzie Tutela Salute della Regione	SAN	Fattura	FA20122350	12/12/2012	RIMBORSO SPESE RISCALDAMENTO EDIFICI IN USO COMUNE - ANNO 2012	322	9	314		SAN
1.20.20.40.010.030.11.000	Crediti da Agenzie Tutela Salute della Regione	SAN	Fattura	FA20122353	12/12/2012	RIMBORSO COSTO DEL PERSONALE EDIFICI IN USO COMUNE - TERZO TRIM 2012	322	11	314		SAN
1.20.20.40.010.030.11.000	Crediti da Agenzie Tutela Salute della Regione	SAN	Fattura	FA20122354	12/12/2012	RIMBORSO SPESE UTENZE VARIE EDIFICI IN USO COMUNE - ANNO 2012	322	13	314		SAN
1.20.20.40.010.030.11.000	Crediti da Agenzie Tutela Salute della Regione	SAN	Fattura	FA2012245	24/2/2012	ATTIVITA' IN CONVENZIONE GENNAIO 2012 SERT. VARESE	322	6	314		SAN
1.20.20.40.010.030.11.000	Crediti da Agenzie Tutela Salute della Regione	SAN	Fattura	FA2012246	24/2/2012	ATTIVITA' IN CONVENZIONE GENNAIO 2012 SERT. ARCISATE.	322	4	314		SAN
1.20.20.40.010.030.11.000	Crediti da Agenzie Tutela Salute della Regione	SAN	Fattura	FA20122464	31/12/2012	DECRETO N. 12656 DEL 28/12/2012 NUOVE RETI SANITARIE	322	129	314		SAN
1.20.20.40.010.030.11.000	Crediti da Agenzie Tutela Salute della Regione	SAN	Fattura	FA2012247	24/2/2012	ATTIVITA' IN CONVENZIONE GENNAIO 2012 SERT. CITTIGLIO.	322	7	314		SAN
1.20.20.40.010.030.11.000	Crediti da Agenzie Tutela Salute della Regione	SAN	Fattura	FA2012248	24/2/2012	ATTIVITA' IN CONVENZIONE GENNAIO 2012 SERT. TRADATE.	322	3	314		SAN
1.20.20.40.010.030.11.000	Crediti da Agenzie Tutela Salute della Regione	SAN	Fattura	FA2012249	24/2/2012	ATTIVITA' IN CONVENZIONE GENNAIO 2012 SERT. BUSTO ARSIZIO.	322	4	314		SAN
1.20.20.40.010.030.11.000	Crediti da Agenzie Tutela Salute della Regione	SAN	Fattura	FA2012250	24/2/2012	ATTIVITA' IN CONVENZIONE GENNAIO 2012 SERT. GALLARATE.	322	6	314		SAN
1.20.20.40.010.030.11.000	Crediti da Agenzie Tutela Salute della Regione	SAN	Fattura	FA20122509	31/12/2012	ATTIVITA' IN CONVENZIONE NOVEMBRE 2012 SERT. VARESE (ELENCO ALLEGATO).	322	5	314		SAN
1.20.20.40.010.030.11.000	Crediti da Agenzie Tutela Salute della Regione	SAN	Fattura	FA2012251	24/2/2012	ATTIVITA' IN CONVENZIONE GENNAIO 2012 SERT. SARONNO.	322	4	314		SAN
1.20.20.40.010.030.11.000	Crediti da Agenzie Tutela Salute della Regione	SAN	Fattura	FA20122514	31/12/2012	ATTIVITA' IN CONVENZIONE NOVEMBRE 2012 SERT. ARCISATE.	322	3	314		SAN
1.20.20.40.010.030.11.000	Crediti da Agenzie Tutela Salute della Regione	SAN	Fattura	FA20122515	31/12/2012	ATTIVITA' IN CONVENZIONE NOVEMBRE 2012 SERT. CITTIGLIO	322	5	314		SAN
1.20.20.40.010.030.11.000	Crediti da Agenzie Tutela Salute della Regione	SAN	Fattura	FA20122516	31/12/2012	ATTIVITA' IN CONVENZIONE NOVEMBRE 2012 SERT. TRADATE	322	2	314		SAN
1.20.20.40.010.030.11.000	Crediti da Agenzie Tutela Salute della Regione	SAN	Fattura	FA20122517	31/12/2012	ATTIVITA' IN CONVENZIONE NOVEMBRE 2012 SERT. BUSTO ARSIZIO	322	3	314		SAN
1.20.20.40.010.030.11.000	Crediti da Agenzie Tutela Salute della Regione	SAN	Fattura	FA20122518	31/12/2012	ATIVITA' IN CONVENZIONE NOVEMBRE 2012 SERT. GALLARATE	322	5	314		SAN
1.20.20.40.010.030.11.000	Crediti da Agenzie Tutela Salute della Regione	SAN	Fattura	FA20122519	31/12/2012	ATTIVITA' IN CONVENZIONE NOVEMBRE 2012 SERT. SARONNO	322	5	314		SAN
1.20.20.40.010.030.11.000	Crediti da Agenzie Tutela Salute della Regione	SAN	Fattura	FA20122556	31/12/2012	ATTIVITA' IN CONVENZIONE IN ORARIO DI S NOVEMBRE 2012	322	1	314		SAN
1.20.20.40.010.030.11.000	Crediti da Agenzie Tutela Salute della Regione	SAN	Fattura	FA20122642	31/12/2012	TRASFUSIONI DOMICILIARI DICEMBRE 2012 P.O. DI VARESE (ELENCO ALLEGATO).	322	2	314		SAN
1.20.20.40.010.030.11.000	Crediti da Agenzie Tutela Salute della Regione	SAN	Fattura	FA20122643	31/12/2012	TRASFUSIONI DOMICILIARI DICEMBRE 2012 P.O. DI CITTIGLIO (ELENCO ALLEGATO)	322	2	314		SAN
1.20.20.40.010.030.11.000	Crediti da Agenzie Tutela Salute della Regione	SAN	Fattura	FA20122645	31/12/2012	TRASFUSIONI DOMICILIARI DICEMBRE 2012 P.O. DI LUINO (ELENCO ALLEGATO).	322	1	314		SAN
1.20.20.40.010.030.11.000	Crediti da Agenzie Tutela Salute della Regione	SAN	Fattura	FA2012348	5/3/2012	RIMBORSO SPESE DI MANUTENZIONE IV TRIMESTRE 2011	322	1	314		SAN
1.20.20.40.010.030.11.000	Crediti da Agenzie Tutela Salute della Regione	SAN	Fattura	FA2012350	5/3/2012	RIMBORSO SPESE RISCALDAMENTO IV TRIMESTRE 2011	322	14	314		SAN
1.20.20.40.010.030.11.000	Crediti da Agenzie Tutela Salute della Regione	SAN	Fattura	FA2012366	6/3/2012	RIMBORSO SPESE UTENZE VARIE IV TRIMESTRE 2011	322	9	314		SAN
1.20.20.40.010.030.11.000	Crediti da Agenzie Tutela Salute della Regione	SAN	Fattura	FA2012372	7/3/2012	TRASFUSIONI DOMICILIARI FEBBRAIO 2012 P.O. DI VARESE (ELENCO ALLEGATO).	322	3	314		SAN
1.20.20.40.010.030.11.000	Crediti da Agenzie Tutela Salute della Regione	SAN	Fattura	FA2012373	7/3/2012	TRASFUSIONI DOMICILIARI FEBBRAIO 2012 P.O. DI CITTIGLIO (ELENCO ALLEGATO)	322	1	314		SAN
1.20.20.40.010.030.11.000	Crediti da Agenzie Tutela Salute della Regione	SAN	Fattura	FA201239	30/1/2012	ATTIVITA' IN CONVENZIONE DICEMBRE 2011 SERT. VARESE (ELENCO ALLEGATO).	322	6	314		SAN
1.20.20.40.010.030.11.000	Crediti da Agenzie Tutela Salute della Regione	SAN	Fattura	FA201240	30/1/2012	ATTIVITA' IN CONVENZIONE DICEMBRE 2011 SERT. ARCISATE (ELENCO ALLEGATO).	322	3	314		SAN
1.20.20.40.010.030.11.000	Crediti da Agenzie Tutela Salute della Regione	SAN	Fattura	FA201242	30/1/2012	ATTIVITA' IN CONVENZIONE DICEMBRE 2011 SERT. CITTIGLIO (ELENCO ALLEGATO).	322	6	314		SAN
1.20.20.40.010.030.11.000	Crediti da Agenzie Tutela Salute della Regione	SAN	Fattura	FA2012427	19/3/2012	ATTIVITA' IN CONVENZIONE FEBBRAIO 2012 SERT. VARESE (ELENCO ALLEGATO).	322	6	314		SAN
1.20.20.40.010.030.11.000	Crediti da Agenzie Tutela Salute della Regione	SAN	Fattura	FA2012454	22/3/2012	ATTIVITA' IN CONVENZIONE FEBBRAIO 2012 SERT. ARCISATE.	322	4	314		SAN

ASST Rhodense

1.20.20.40.010.030.11.000	Crediti da Agenzie Tutela Salute della Regione	SAN	Fattura	FA2012455	22/3/2012	ATTIVITA' IN CONVENZIONE FEBBRAIO 2012 SERT. CITTIGLIO.	322	7	314		SAN
1.20.20.40.010.030.11.000	Crediti da Agenzie Tutela Salute della Regione	SAN	Fattura	FA2012458	22/3/2012	ATTIVITA' IN CONVENZIONE FEBBRAIO 2012 SERT. TRADATE.	322	3	314		SAN
1.20.20.40.010.030.11.000	Crediti da Agenzie Tutela Salute della Regione	SAN	Fattura	FA2012459	22/3/2012	ATTIVITA' IN CONVENZIONE FEBBRAIO 2012 SERT. BUSTO ARSIZIO.	322	4	314		SAN
1.20.20.40.010.030.11.000	Crediti da Agenzie Tutela Salute della Regione	SAN	Fattura	FA201246	30/1/2012	ATTIVITA' IN CONVENZIONE DICEMBRE 2011 SERT. TRADATE (ELENCO ALLEGATO).	322	3	314		SAN
1.20.20.40.010.030.11.000	Crediti da Agenzie Tutela Salute della Regione	SAN	Fattura	FA2012461	22/3/2012	ATTIVITA' IN CONVENZIONE FEBBRAIO 2012 SERT. GALLARATE.	322	6	314		SAN
1.20.20.40.010.030.11.000	Crediti da Agenzie Tutela Salute della Regione	SAN	Fattura	FA2012462	22/3/2012	ATTIVITA' IN CONVENZIONE FEBBRAIO 2012 SERT. SARONNO.	322	6	314		SAN
1.20.20.40.010.030.11.000	Crediti da Agenzie Tutela Salute della Regione	SAN	Fattura	FA201247	30/1/2012	ATTIVITAà IN CONVENZIONE DICEMBRE 2011 SERT. BUSTO A. (ELENCO ALLEGATO).	322	4	314		SAN
1.20.20.40.010.030.11.000	Crediti da Agenzie Tutela Salute della Regione	SAN	Fattura	FA201249	30/1/2012	ATTIVITA' IN CONVENZIONE DICEMBRE 2011 SERT. GALLARATE (ELENCO ALLEGATO).	322	6	314		SAN
1.20.20.40.010.030.11.000	Crediti da Agenzie Tutela Salute della Regione	SAN	Fattura	FA201250	30/1/2012	ATTIVITA' IN CONVENZIONE DICEMBRE 2011 SERT. SARONNO (ELENCO ALLEGATO).	322	4	314		SAN
1.20.20.40.010.030.11.000	Crediti da Agenzie Tutela Salute della Regione	SAN	Fattura	FA2012522	3/4/2012	ATTIVITA' IN CONVENZIONE IN ORARIO DA GIUGNO 2011 A MARZO 2012	322	1	314		SAN
1.20.20.40.010.030.11.000	Crediti da Agenzie Tutela Salute della Regione	SAN	Fattura	FA2012522	3/4/2012	ATTIVITA' IN CONVENZIONE IN ORARIO DA GIUGNO 2011 A MARZO 2012	322	1	314		SAN
1.20.20.40.010.030.11.000	Crediti da Agenzie Tutela Salute della Regione	SAN	Fattura	FA2012591	16/4/2012	TRASFUSIONI DOMICILIARI MARZO 2012 P.O. VARESE (ELENCO ALLEGATO).	322	4	314		SAN
1.20.20.40.010.030.11.000	Crediti da Agenzie Tutela Salute della Regione	SAN	Fattura	FA2012592	16/4/2012	TRASFUSIONI DOMICILIARI MARZO 2012 P.O. DI CITTIGLIO (ELENCO ALLEGATO)	322	2	314		SAN
1.20.20.40.010.030.11.000	Crediti da Agenzie Tutela Salute della Regione	SAN	Fattura	FA2012661	24/4/2012	ATTIVITA' IN CONVENZIONE IN ORARIO DA SETTEMBRE 2011 AD APRILE 2012	322	1	314		SAN
1.20.20.40.010.030.11.000	Crediti da Agenzie Tutela Salute della Regione	SAN	Fattura	FA2012692	26/4/2012	ATTIVITA' IN CONVENZIONE MARZO 2012 SERT. VARESE (ELENCO ALLEGATO).	322	6	314		SAN
1.20.20.40.010.030.11.000	Crediti da Agenzie Tutela Salute della Regione	SAN	Fattura	FA2012695	26/4/2012	ATTIVITA' IN CONVENZIONE MARZO 2012 SERT. ARCISATE.	322	4	314		SAN
1.20.20.40.010.030.11.000	Crediti da Agenzie Tutela Salute della Regione	SAN	Fattura	FA2012697	26/4/2012	ATTIVITA' IN CONVENZIONE MARZO 2012 SERT. CITTIGLIO.	322	7	314		SAN
1.20.20.40.010.030.11.000	Crediti da Agenzie Tutela Salute della Regione	SAN	Fattura	FA2012699	27/4/2012	ATTIVITA' IN CONVENZIONE MARZO 2012 SERT. TRADATE.	322	3	314		SAN
1.20.20.40.010.030.11.000	Crediti da Agenzie Tutela Salute della Regione	SAN	Fattura	FA2012700	27/4/2012	ATTIVITA' IN CONVENZIONE MARZO 2012 SERT. BUSTO ARSIZIO.	322	4	314		SAN
1.20.20.40.010.030.11.000	Crediti da Agenzie Tutela Salute della Regione	SAN	Fattura	FA2012701	27/4/2012	ATTIVITA' IN CONVENZIONE MARZO 2012 SERT. GALLARATE.	322	6	314		SAN
1.20.20.40.010.030.11.000	Crediti da Agenzie Tutela Salute della Regione	SAN	Fattura	FA2012702	27/4/2012	ATTIVITA' IN CONVENZIONE MARZO 2012 SERT. SARONNO.	322	6	314		SAN
1.20.20.40.010.030.11.000	Crediti da Agenzie Tutela Salute della Regione	SAN	Fattura	FA2012741	3/5/2012	RIMBORSO CANONE DI LOCAZIONE IMMOBILE DI VIALE TICINO 33 - GAVIRATE	322	24	314		SAN
1.20.20.40.010.030.11.000	Crediti da Agenzie Tutela Salute della Regione	SAN	Fattura	FA201275	31/1/2012	ATTIVITA' IN CONVENZIONE IN ORARIO DA MARZO 2011 A GENNAIO 2012.	322	1	314		SAN
1.20.20.40.010.030.11.000	Crediti da Agenzie Tutela Salute della Regione	SAN	Fattura	FA2012828	17/5/2012	ATTIVITA' IN CONVENZIONE IN ORARIO DI S.MARZO/APRILE 2012	322	1	314		SAN
1.20.20.40.010.030.11.000	Crediti da Agenzie Tutela Salute della Regione	SAN	Fattura	FA2012835	21/5/2012	ATTIVITA' IN CONVENZIONE IN ORARIO APRILE-MAGGIO 2011(ELENCO ALLEGATO)	322	1	314		SAN
1.20.20.40.010.030.11.000	Crediti da Agenzie Tutela Salute della Regione	SAN	Fattura	FA2012859	22/5/2012	PRESTAZIONI SANITARIE PER ACCERTAMENTI MARZO 2012 (ELENCO ALLEGATO).	322	1	314		SAN
1.20.20.40.010.030.11.000	Crediti da Agenzie Tutela Salute della Regione	SAN	Fattura	FA2012901	25/5/2012	SALDO FILE F ANNO 2011 ASSEGNAZIONE REGIONALE	322	589	314		SAN
1.20.20.40.010.030.11.000	Crediti da Agenzie Tutela Salute della Regione	SAN	Fattura	FA20131025	19/6/2013	TRASFUSIONI DOMICILIARI MAGGIO 2013 P.O. DI VARESE (ELENCO ALLEGATO).	322	3	314		SAN
1.20.20.40.010.030.11.000	Crediti da Agenzie Tutela Salute della Regione	SAN	Fattura	FA20131025	19/6/2013	TRASFUSIONI DOMICILIARI MAGGIO 2013 P.O. DI VARESE (ELENCO ALLEGATO).	322	1	314		SAN
1.20.20.40.010.030.11.000	Crediti da Agenzie Tutela Salute della Regione	SAN	Fattura	FA20131026	19/6/2013	TRASFUSIONI DOMICILIARI MAGGIO 2013 P.O. DI CITTIGLIO (ELENCO ALLEGATO)	322	2	314		SAN
1.20.20.40.010.030.11.000	Crediti da Agenzie Tutela Salute della Regione	SAN	Fattura	FA20131088	25/6/2013	NUOVE RETI SANITARIE - ODCP QUOTA PER ATTIVITA' 2012	322	444	314		SAN
1.20.20.40.010.030.11.000	Crediti da Agenzie Tutela Salute della Regione	SAN	Fattura	FA20131090	25/6/2013	NUOVE RETI SANITARIE - PTP QUOTA PER ATTIVITA' 2012	322	161	314		SAN
1.20.20.40.010.030.11.000	Crediti da Agenzie Tutela Salute della Regione	SAN	Fattura	FA20131092	25/6/2013	NUOVE RETI SANITARIE - PTS QUOTA PER ATTIVITA' 2012	322	28	314		SAN
1.20.20.40.010.030.11.000	Crediti da Agenzie Tutela Salute della Regione	SAN	Fattura	FA20131160	5/7/2013	ATTIVITA' IN CONVENZIONE IN ORARIO DI S.GIUGNO 2013	322	1	314		SAN
1.20.20.40.010.030.11.000	Crediti da Agenzie Tutela Salute della Regione	SAN	Fattura	FA20131209	10/7/2013	ATTIVITA' IN CONVENZIONE IN ORARIO APRILE 2013 SERT. VARESE.	322	6	314		SAN
1.20.20.40.010.030.11.000	Crediti da Agenzie Tutela Salute della Regione	SAN	Fattura	FA20131210	10/7/2013	ATTIVITA' IN CONVENZIONE IN ORARIO APRILE 2013 SERT. ARCISATE.	322	3	314		SAN
1.20.20.40.010.030.11.000	Crediti da Agenzie Tutela Salute della Regione	SAN	Fattura	FA20131211	10/7/2013	ATTIVITA' IN CONVENZIONE IN ORARIO APRILE 2013 SERT. CITTIGLIO.	322	6	314		SAN

PI SCRIBIA

1.20.20.40.010.030.11.000	Crediti da Agenzie Tutela Salute della Regione	SAN	Fattura	FA20131212	10/7/2013	ATTIVITA' IN CONVENZIONE IN ORARIO APRILE 2013 SERT. TRADATE.	322	3	314		SAN
1.20.20.40.010.030.11.000	Crediti da Agenzie Tutela Salute della Regione	SAN	Fattura	FA20131213	10/7/2013	ATTIVITA' IN CONVENZIONE IN ORARIO APRILE 2013 SERT. BUSTO ARSIZIO.	322	3	314		SAN
1.20.20.40.010.030.11.000	Crediti da Agenzie Tutela Salute della Regione	SAN	Fattura	FA20131214	10/7/2013	ATTIVITA' IN CONVENZIONE IN ORARIO APRILE 2013 SERT. GALLARATE.	322	5	314		SAN
1.20.20.40.010.030.11.000	Crediti da Agenzie Tutela Salute della Regione	SAN	Fattura	FA20131215	10/7/2013	ATTIVITA' IN CONVENZIONE IN ORARIO APRILE 2013 SERT. SARONNO.	322	3	314		SAN
1.20.20.40.010.030.11.000	Crediti da Agenzie Tutela Salute della Regione	SAN	Fattura	FA20131218	11/7/2013	ATTIVITA' IN CONVENZIONE IN ORARIO MAGGIO 2013 SERT. VARESE	322	6	314		SAN
1.20.20.40.010.030.11.000	Crediti da Agenzie Tutela Salute della Regione	SAN	Fattura	FA20131219	11/7/2013	ATTIVITA' IN CONVENZIONE IN ORARIO MAGGIO 2013 SERT. ARCISATE	322	4	314		SAN
1.20.20.40.010.030.11.000	Crediti da Agenzie Tutela Salute della Regione	SAN	Fattura	FA20131220	11/7/2013	ATTIVITA' IN CONVENZIONE IN ORARIO MAGGIO 2013 SERT. CITTIGLIO	322	5	314		SAN
1.20.20.40.010.030.11.000	Crediti da Agenzie Tutela Salute della Regione	SAN	Fattura	FA20131221	11/7/2013	ATTIVITA' IN CONVENZIONE IN ORARIO MAGGIO 2013 SERT. TRADATE	322	3	314		SAN
1.20.20.40.010.030.11.000	Crediti da Agenzie Tutela Salute della Regione	SAN	Fattura	FA20131222	12/7/2013	ATTIVITA' IN CONVENZIONE IN ORARIO MAGGIO 2013 SERT. BUSTO ARSIZIO.	322	4	314		SAN
1.20.20.40.010.030.11.000	Crediti da Agenzie Tutela Salute della Regione	SAN	Fattura	FA20131223	12/7/2013	ATTIVITA' IN CONVENZIONE IN ORARIO MAGGIO 2013 SERT. GALLARATE	322	7	314		SAN
1.20.20.40.010.030.11.000	Crediti da Agenzie Tutela Salute della Regione	SAN	Fattura	FA20131224	12/7/2013	ATTIVITA' IN CONVENZIONE IN ORARIO MAGGIO 2013 SERT. SARONNO.	322	5	314		SAN
1.20.20.40.010.030.11.000	Crediti da Agenzie Tutela Salute della Regione	SAN	Fattura	FA20131240	17/7/2013	TRASFUSIONI DOMICILIARI GIUGNO 2013 P.O. DI VARESE (ELENCO ALLEGATO).	322	3	314		SAN
1.20.20.40.010.030.11.000	Crediti da Agenzie Tutela Salute della Regione	SAN	Fattura	FA20131241	17/7/2013	TRASFUSIONI DOMICILIARI GIUGNO 2013 P.O. DI CITTIGLIO (ELENCO ALLEGATO)	322	1	314		SAN
1.20.20.40.010.030.11.000	Crediti da Agenzie Tutela Salute della Regione	SAN	Fattura	FA20131268	19/7/2013	ATTIVITA' IN CONVENZIONE IN ORARIO II TRIMESTRE 2013 (ELENCO ALLEGATO)	322	1	314		SAN
1.20.20.40.010.030.11.000	Crediti da Agenzie Tutela Salute della Regione	SAN	Fattura	FA20131329	29/7/2013	ATTIVITA' IN CONVENZIONE IN ORARIO GIUGNO 2013 SERT. VARESE.	322	6	314		SAN
1.20.20.40.010.030.11.000	Crediti da Agenzie Tutela Salute della Regione	SAN	Fattura	FA20131330	29/7/2013	ATTIVITA' IN CONVENZIONE IN ORARIO GIIUGNO 2013 SERT. ARCISATE.	322	3	314		SAN
1.20.20.40.010.030.11.000	Crediti da Agenzie Tutela Salute della Regione	SAN	Fattura	FA20131331	29/7/2013	ATTIVITA' IN CONVENZIONE IN ORARIO GIUGNO 2013 SERT. CITTIGLIO.	322	6	314		SAN
1.20.20.40.010.030.11.000	Crediti da Agenzie Tutela Salute della Regione	SAN	Fattura	FA20131332	29/7/2013	ATTIVITA' IN CONVENZIONE IN ORARIO GIUGNO 2013 SERT. TRADATE.	322	3	314		SAN
1.20.20.40.010.030.11.000	Crediti da Agenzie Tutela Salute della Regione	SAN	Fattura	FA20131333	29/7/2013	ATTIVITA' IN CONVENZIONE IN ORARIO GIUGNO 2013 SERT. BUSTO ARSIZIO.	322	3	314		SAN
1.20.20.40.010.030.11.000	Crediti da Agenzie Tutela Salute della Regione	SAN	Fattura	FA20131334	29/7/2013	ATTIVITA' IN CONVENZIONE IN ORARIO GIUGNO 2013 SERT. GALLARATE.	322	5	314		SAN
1.20.20.40.010.030.11.000	Crediti da Agenzie Tutela Salute della Regione	SAN	Fattura	FA20131335	29/7/2013	ATTIVITA' IN CONVENZIONE IN ORARIO GIUGNO 2013 SERT. SARONNO.	322	4	314		SAN
1.20.20.40.010.030.11.000	Crediti da Agenzie Tutela Salute della Regione	SAN	Fattura	FA20131402	6/8/2013	ATTIVITA' IN CONVENZIONE IN ORARIO DI S.LUGLIO 2013	322	2	314		SAN
1.20.20.40.010.030.11.000	Crediti da Agenzie Tutela Salute della Regione	SAN	Fattura	FA2013151	18/2/2013	TRASFUSIONI DOMICILIARI GENNAIO 2013 P.O. DI VARESE (ELENCO ALLEGATO).	322	4	314		SAN
1.20.20.40.010.030.11.000	Crediti da Agenzie Tutela Salute della Regione	SAN	Fattura	FA2013151	18/2/2013	TRASFUSIONI DOMICILIARI GENNAIO 2013 P.O. DI VARESE (ELENCO ALLEGATO).	322	1	314		SAN
1.20.20.40.010.030.11.000	Crediti da Agenzie Tutela Salute della Regione	SAN	Fattura	FA2013152	18/2/2013	TRASFUSIONI DOMICILIARI GENNAIO 2012 P.O.DI CITTIGLIO (ELENCO ALLEGATO)	322	2	314		SAN
1.20.20.40.010.030.11.000	Crediti da Agenzie Tutela Salute della Regione	SAN	Fattura	FA20131673	16/9/2013	TRASFUSIONI DOMICILIARI P.O. DI VARESE LUGLIO AGOSTO 2013 (ELENCO ALL.)	322	7	314		SAN
1.20.20.40.010.030.11.000	Crediti da Agenzie Tutela Salute della Regione	SAN	Fattura	FA20131673	16/9/2013	TRASFUSIONI DOMICILIARI P.O. DI VARESE LUGLIO AGOSTO 2013 (ELENCO ALL.)	322	1	314		SAN
1.20.20.40.010.030.11.000	Crediti da Agenzie Tutela Salute della Regione	SAN	Fattura	FA20131674	16/9/2013	TRASFUSIONI DOMICILIARI P.O. CITTIGLIO LUGLIO-AGOSTO 2013 (ELENCO ALL.).	322	3	314		SAN
1.20.20.40.010.030.11.000	Crediti da Agenzie Tutela Salute della Regione	SAN	Fattura	FA20131720	25/9/2013	ATTIVITA' IN CONVENZIONE IN ORARIO LUGLIO 2013 SERT. VARESE.	322	6	314		SAN
1.20.20.40.010.030.11.000	Crediti da Agenzie Tutela Salute della Regione	SAN	Fattura	FA20131722	25/9/2013	ATTIVITA' IN CONVENZIONE IN ORARIO LUGLIO 2013 SERT. ARCISATE.	322	3	314		SAN
1.20.20.40.010.030.11.000	Crediti da Agenzie Tutela Salute della Regione	SAN	Fattura	FA20131723	25/9/2013	ATTIVITA' IN CONVENZIONE IN ORARIO LUGLIO 2013 SERT. CITTIGLIO.	322	7	314		SAN
1.20.20.40.010.030.11.000	Crediti da Agenzie Tutela Salute della Regione	SAN	Fattura	FA20131725	25/9/2013	ATTIVITA' IN CONVENZIONE IN ORARIO LUGLIO 2013 SERT. TRADATE.	322	3	314		SAN
1.20.20.40.010.030.11.000	Crediti da Agenzie Tutela Salute della Regione	SAN	Fattura	FA20131726	25/9/2013	ATTIVITA' IN CONVENZIONE IN ORARIO LUGLIO 2013 SERT. BUSTO ARSIZIO	322	4	314		SAN
1.20.20.40.010.030.11.000	Crediti da Agenzie Tutela Salute della Regione	SAN	Fattura	FA20131727	25/9/2013	ATTIVITA' IN CONVENZIONE IN ORARIO LUGLIO 2013 SERT. GALLARATE	322	7	314		SAN
1.20.20.40.010.030.11.000	Crediti da Agenzie Tutela Salute della Regione	SAN	Fattura	FA20131728	25/9/2013	ATTIVITA' IN CONVENZIONE IN ORARIO LUGLIO 2013 SERT. SARONNO.	322	5	314		SAN
1.20.20.40.010.030.11.000	Crediti da Agenzie Tutela Salute della Regione	SAN	Fattura	FA20131730	25/9/2013	ATTIVITA' IN CONVENZIONE IN ORARIO LUGLIO 2013 SERT BUSTO/CARCERE.	322	1	314		SAN
1.20.20.40.010.030.11.000	Crediti da Agenzie Tutela Salute della Regione	SAN	Fattura	FA20131752	27/9/2013	ATTIVITA' IN CONVENZIONE IN ORARIO DA GIUGNO A SETTEMBRE 2013.	322	1	314		SAN

ASSR - BRIA

1.20.20.40.010.030.11.000	Crediti da Agenzie Tutela Salute della Regione	SAN	Fattura	FA20131805	2/10/2013	RIMBORSO SPESE UTENZE VARIE EDIFICI IN USO COMUNE - IV TRIMESTRE 2012	322	1	314		SAN
1.20.20.40.010.030.11.000	Crediti da Agenzie Tutela Salute della Regione	SAN	Fattura	FA20131806	2/10/2013	RIMBORSO SPESE RISCALDAMENTO EDIFICI IN USO COMUNE - IV TRIMESTRE 2012	322	15	314		SAN
1.20.20.40.010.030.11.000	Crediti da Agenzie Tutela Salute della Regione	SAN	Fattura	FA20131817	3/10/2013	RIMBORSO SPESE UTENZE VARIE EDIFICI IN USO COMUNE - II TRIMESTRE 2013	322	5	314		SAN
1.20.20.40.010.030.11.000	Crediti da Agenzie Tutela Salute della Regione	SAN	Fattura	FA20131818	3/10/2013	RIMBORSO SPESE RISCALDAMENTO EDIFICI IN USO COMUNE - II TRIMESTRE 2013	322	46	314		SAN
1.20.20.40.010.030.11.000	Crediti da Agenzie Tutela Salute della Regione	SAN	Fattura	FA20131819	3/10/2013	RIMBORSO COSTO DEL PERSONALE EDIFICI IN USO COMUNE - II TRIMESTRE 2013	322	12	314		SAN
1.20.20.40.010.030.11.000	Crediti da Agenzie Tutela Salute della Regione	SAN	Fattura	FA20131194	19/2/2013	ATTIVITA' IN CONVENZIONE GENNAIO E FEBBRAIO 2013 (ELENCO ALLEGATO).	322	1	314		SAN
1.20.20.40.010.030.11.000	Crediti da Agenzie Tutela Salute della Regione	SAN	Fattura	FA20131967	16/10/2013	TRASFUSIONI DOMICILIARI SETTEMBRE 2013 P.O. DI VARESE (ELENCO ALLEGATO).	322	3	314		SAN
1.20.20.40.010.030.11.000	Crediti da Agenzie Tutela Salute della Regione	SAN	Fattura	FA20131968	16/10/2013	TRASFUSIONI DOMICILIARI SETTEMBRE 2013 P.O. DI CITTIGLIO (ELENCO ALLEGATO)	322	2	314		SAN
1.20.20.40.010.030.11.000	Crediti da Agenzie Tutela Salute della Regione	SAN	Fattura	FA20131969	16/10/2013	TRASFUSIONI DOMICILIARI SETTEMBRE 2013 P.O. DI LUINO (ELENCO ALLEGATO).	322	1	314		SAN
1.20.20.40.010.030.11.000	Crediti da Agenzie Tutela Salute della Regione	SAN	Fattura	FA20132007	24/10/2013	ATTIVITA' IN CONVENZIONE IN ORARIO SETTEMBRE-OTTOBRE 2013	322	1	314		SAN
1.20.20.40.010.030.11.000	Crediti da Agenzie Tutela Salute della Regione	SAN	Fattura	FA20132054	5/11/2013	ATTIVITA' IN CONVENZIONE IN ORARIO AGOSTO 2013 SERT. VARESE.	322	5	314		SAN
1.20.20.40.010.030.11.000	Crediti da Agenzie Tutela Salute della Regione	SAN	Fattura	FA20132055	5/11/2013	ATTIVITA' IN CONVENZIONE IN ORARIO AGOSTO 2013 SERT. ARCISATE.	322	2	314		SAN
1.20.20.40.010.030.11.000	Crediti da Agenzie Tutela Salute della Regione	SAN	Fattura	FA20132056	5/11/2013	ATTIVITA' IN CONVENZIONE IN ORARIO AGOSTO 2013 SERT. CITTIGLIO.	322	6	314		SAN
1.20.20.40.010.030.11.000	Crediti da Agenzie Tutela Salute della Regione	SAN	Fattura	FA20132057	5/11/2013	ATTIVITA' IN CONVENZIONE IN ORARIO AGOSTO 2013 SERT. TRADATE.	322	3	314		SAN
1.20.20.40.010.030.11.000	Crediti da Agenzie Tutela Salute della Regione	SAN	Fattura	FA20132058	5/11/2013	ATTIVITA' IN CONVENZIONE IN ORARIO AGOSTO 2013 SERT. BUSTO ARSIZIO.	322	3	314		SAN
1.20.20.40.010.030.11.000	Crediti da Agenzie Tutela Salute della Regione	SAN	Fattura	FA20132059	5/11/2013	ATTIVITA' IN CONVENZIONE IN ORARIO AGOSTO 2013 SERT. DI GALLARATE.	322	5	314		SAN
1.20.20.40.010.030.11.000	Crediti da Agenzie Tutela Salute della Regione	SAN	Fattura	FA20132060	5/11/2013	ATTIVITA' IN CONVENZIONE IN ORARIO AGOSTO 2013 SERT. SARONNO.	322	4	314		SAN
1.20.20.40.010.030.11.000	Crediti da Agenzie Tutela Salute della Regione	SAN	Fattura	FA20132062	5/11/2013	ATTIVITA' IN CONVENZIONE IN ORARIO AGOSTO 2013 SERT. BUSTO/CARCERE	322	1	314		SAN
1.20.20.40.010.030.11.000	Crediti da Agenzie Tutela Salute della Regione	SAN	Fattura	FA20132078	7/11/2013	ATTIVITA' IN CONVENZIONE IN ORARIO SETTEMBRE 2013 SERT. VARESE	322	5	314		SAN
1.20.20.40.010.030.11.000	Crediti da Agenzie Tutela Salute della Regione	SAN	Fattura	FA20132079	7/11/2013	ATTIVITA' IN CONVENZIONE IN ORARIO SETTEMBRE 2013 SERT ARCISATE.	322	3	314		SAN
1.20.20.40.010.030.11.000	Crediti da Agenzie Tutela Salute della Regione	SAN	Fattura	FA20132081	7/11/2013	ATTIVITA' IN CONVENZIONE IN ORARIO SETTEMBRE 2013 SERT. CITTIGLIO.	322	5	314		SAN
1.20.20.40.010.030.11.000	Crediti da Agenzie Tutela Salute della Regione	SAN	Fattura	FA20132082	7/11/2013	ATTIVITA' IN CONVENZIONE IN ORARIO SETTEMBRE 2013 SERT. TRADATE.	322	3	314		SAN
1.20.20.40.010.030.11.000	Crediti da Agenzie Tutela Salute della Regione	SAN	Fattura	FA20132085	7/11/2013	ATTIVITA' IN CONVENZIONE IN ORARIO SETTEMBRE 2013 SERT. BUSTO A.	322	4	314		SAN
1.20.20.40.010.030.11.000	Crediti da Agenzie Tutela Salute della Regione	SAN	Fattura	FA20132094	8/11/2013	ATTIVITA' IN CONVENZIONE IN ORARIO SETTEMBRE 2013 SERT. GALLARATE.	322	6	314		SAN
1.20.20.40.010.030.11.000	Crediti da Agenzie Tutela Salute della Regione	SAN	Fattura	FA20132096	8/11/2013	ATTIVITA' IN CONVENZIONE IN ORARIO SETTEMBRE 2013 SERT. SARONNO.	322	4	314		SAN
1.20.20.40.010.030.11.000	Crediti da Agenzie Tutela Salute della Regione	SAN	Fattura	FA20132101	8/11/2013	ATTIVITA' IN CONVENZIONE IN ORARIO SETTEMBRE 2013 SERT BUSTO/CARCERE	322	1	314		SAN
1.20.20.40.010.030.11.000	Crediti da Agenzie Tutela Salute della Regione	SAN	Fattura	FA20132196	18/11/2013	ATTIVITA' IN CONVENZIONE IN ORARIO DI S.SETTEMBRE 2013	322	1	314		SAN
1.20.20.40.010.030.11.000	Crediti da Agenzie Tutela Salute della Regione	SAN	Fattura	FA20132198	18/11/2013	ATTIVITA' IN CONVENZIONE IN ORARIO DI S.OTTOBRE 2013	322	1	314		SAN
1.20.20.40.010.030.11.000	Crediti da Agenzie Tutela Salute della Regione	SAN	Fattura	FA20132205	20/11/2013	TRASFUSIONI DOMICILIARI OTTOBRE 2013 P.O. DI VARESE (ELENCO ALLEGATO).	322	2	314		SAN
1.20.20.40.010.030.11.000	Crediti da Agenzie Tutela Salute della Regione	SAN	Fattura	FA20132206	20/11/2013	TRASFUSIONI DOMICILIARI OTTOBRE 2013 P.O. DI CITTIGLIO (ELENCO ALLEGATO)	322	2	314		SAN
1.20.20.40.010.030.11.000	Crediti da Agenzie Tutela Salute della Regione	SAN	Fattura	FA20132207	20/11/2013	TRASFUSIONI DOMICILIARI OTTOBRE 2013 P.O. DI LUINO (ELENCO ALLEGATO).	322	2	314		SAN
1.20.20.40.010.030.11.000	Crediti da Agenzie Tutela Salute della Regione	SAN	Fattura	FA2013224	22/2/2013	ATTIVITA' IN CONVENZIONE GENNAIO 2013 SERT. VARESE (ELENCO ALLEGATO).	322	5	314		SAN
1.20.20.40.010.030.11.000	Crediti da Agenzie Tutela Salute della Regione	SAN	Fattura	FA2013225	22/2/2013	ATTIVITA' IN CONVENZIONE GENNAIO 2013 SERT. ARCISATE.	322	3	314		SAN
1.20.20.40.010.030.11.000	Crediti da Agenzie Tutela Salute della Regione	SAN	Fattura	FA2013226	22/2/2013	ATTIVITA' IN CONVENZIONE GENNAIO 2012 SERT. CITTIGLIO.	322	5	314		SAN
1.20.20.40.010.030.11.000	Crediti da Agenzie Tutela Salute della Regione	SAN	Fattura	FA2013228	25/2/2013	ATTIVITA' IN CONVENZIONE GENNAIO 2013 SERT. TRADATE.	322	2	314		SAN
1.20.20.40.010.030.11.000	Crediti da Agenzie Tutela Salute della Regione	SAN	Fattura	FA2013229	25/2/2013	ATTIVITA' IN CONVENZIONE GENNAIO 2013 SERT. BUSTO ARSIZIO.	322	4	314		SAN
1.20.20.40.010.030.11.000	Crediti da Agenzie Tutela Salute della Regione	SAN	Fattura	FA2013230	25/2/2013	ATTIVITA' IN CONVENZIONE GENNAIO 2013 SERT. GALLARATE.	322	5	314		SAN

DISCRIBIA

1.20.20.40.010.030.11.000	Crediti da Agenzie Tutela Salute della Regione	SAN	Fattura	FA2013231	25/2/2013	ATTIVITA' IN CONVENZIONE GENNAIO 2013 SERT. SARONNO.	322	4	314		SAN
1.20.20.40.010.030.11.000	Crediti da Agenzie Tutela Salute della Regione	SAN	Fattura	FA20132330	9/12/2013	TRASFUSIONI DOMICILIARI NOVEMBRE 2013 P.O. DI VARESE (ELENCO ALLEGATO).	322	2	314		SAN
1.20.20.40.010.030.11.000	Crediti da Agenzie Tutela Salute della Regione	SAN	Fattura	FA20132331	9/12/2013	TRASFUSIONI DOMICILIARI NOVEMBRE 2013 P.O. DI CITTIGLIO (ELENCO ALLEGATO)	322	2	314		SAN
1.20.20.40.010.030.11.000	Crediti da Agenzie Tutela Salute della Regione	SAN	Fattura	FA20132443	30/12/2013	ATTIVITA' IN CONV. IN ORARIO OTTOBRE E NOVEMBRE 2013 SERT. VARESE	322	10	314		SAN
1.20.20.40.010.030.11.000	Crediti da Agenzie Tutela Salute della Regione	SAN	Fattura	FA20132444	31/12/2013	ATTIVITA' IN CONV. IN ORARIO OTTOBRE E NOVEMBRE 2013 SERT. ARCISATE.	322	6	314		SAN
1.20.20.40.010.030.11.000	Crediti da Agenzie Tutela Salute della Regione	SAN	Fattura	FA20132445	31/12/2013	ATTIVITA' IN CONV. IN ORARIO OTTOBRE E NOVEMBRE 2013 SERT. CITTIGLIO.	322	11	314		SAN
1.20.20.40.010.030.11.000	Crediti da Agenzie Tutela Salute della Regione	SAN	Fattura	FA20132446	31/12/2013	ATTIVITA' IN CONV. IN ORARIO OTTOBRE E NOVEMBRE 2013 SERT. TRADATE.	322	6	314		SAN
1.20.20.40.010.030.11.000	Crediti da Agenzie Tutela Salute della Regione	SAN	Fattura	FA20132447	31/12/2013	ATTIVITA' IN CONV. IN ORARIO OTTOBRE E NOVEMBRE 2013 SERT. BUSTO A.	322	7	314		SAN
1.20.20.40.010.030.11.000	Crediti da Agenzie Tutela Salute della Regione	SAN	Fattura	FA20132448	31/12/2013	ATTIVITA' IN CONV. IN ORARIO OTTOBRE E NOVEMBRE 2013 SERT. GALLARATE.	322	13	314		SAN
1.20.20.40.010.030.11.000	Crediti da Agenzie Tutela Salute della Regione	SAN	Fattura	FA20132449	31/12/2013	ATTIVITA' IN CONV. IN ORARIO OTTOBRE E NOVEMBRE 2013 SERT. SARONNO.	322	9	314		SAN
1.20.20.40.010.030.11.000	Crediti da Agenzie Tutela Salute della Regione	SAN	Fattura	FA20132451	31/12/2013	ATTIVITA' IN CONV. IN ORARIO OTTOBRE E NOVEMBRE 2013 SERT BUSTO/CARCERE	322	1	314		SAN
1.20.20.40.010.030.11.000	Crediti da Agenzie Tutela Salute della Regione	SAN	Fattura	FA20132453	31/12/2013	RIMBORSO SPESE UTENZE VARIE EDIFICI IN USO COMUNE - III TRIMESTRE 2013	322	7	314		SAN
1.20.20.40.010.030.11.000	Crediti da Agenzie Tutela Salute della Regione	SAN	Fattura	FA20132454	31/12/2013	RIMBORSO SPESE DI RISCALDAMENTO EDIFICI IN USO COMUNE - III TRIMESTRE 2013	322	9	314		SAN
1.20.20.40.010.030.11.000	Crediti da Agenzie Tutela Salute della Regione	SAN	Fattura	FA20132455	31/12/2013	RIMBORSO COSTO DEL PERSONALE EDIFICI IN USO COMUNE - III TRIMESTRE 2013	322	11	314		SAN
1.20.20.40.010.030.11.000	Crediti da Agenzie Tutela Salute della Regione	SAN	Fattura	FA20132456	31/12/2013	RIMBORSO CANONE DI LOCAZIONE IMMOBILE IN VIALE TICINO 33 - ANNO 2013	322	17	314		SAN
1.20.20.40.010.030.11.000	Crediti da Agenzie Tutela Salute della Regione	SAN	Fattura	FA20132471	31/12/2013	RIMBORSO SPESE DI MANUTENZIONE EDIFICI IN USO COMUNE - 01/01/13 - 30/09/13	322	5	314		SAN
1.20.20.40.010.030.11.000	Crediti da Agenzie Tutela Salute della Regione	SAN	Fattura	FA20132472	31/12/2013	RIMBORSO SPESE UTENZE VARIE EDIFICI IN USO COMUNE - 01/01/13 - 30/09/13	322	11	314		SAN
1.20.20.40.010.030.11.000	Crediti da Agenzie Tutela Salute della Regione	SAN	Fattura	FA20132473	31/12/2013	RIMBORSO SPESE DI RISCALDAMENTO EDIFICI IN USO COMUNE - 01/01/13 - 30/09/13	322	27	314		SAN
1.20.20.40.010.030.11.000	Crediti da Agenzie Tutela Salute della Regione	SAN	Fattura	FA20132479	31/12/2013	PRESTAZIONI ASSISTENZA SPECIALISTICA AMBULATORIALE - CODICE J	322	53	314		SAN
1.20.20.40.010.030.11.000	Crediti da Agenzie Tutela Salute della Regione	SAN	Fattura	FA2013249	28/2/2013	ATTIVITA' IN CONVENZIONE IN ORARIO DI S GENNAIO 2013	322	1	314		SAN
1.20.20.40.010.030.11.000	Crediti da Agenzie Tutela Salute della Regione	SAN	Fattura	FA20132520	31/12/2013	ATTIVITA' I CONVENZIONE IN ORARIO DI S. NOVEMBRE 2013	322	1	314		SAN
1.20.20.40.010.030.11.000	Crediti da Agenzie Tutela Salute della Regione	SAN	Fattura	FA20132524	31/12/2013	PROMOZIONE PREVENZIONE ORTODONTICA ANNO 2012 (DGR 8/10946 30/12/09)	322	7	314		SAN
1.20.20.40.010.030.11.000	Crediti da Agenzie Tutela Salute della Regione	SAN	Fattura	FA20132531	31/12/2013	ATTIVITA' IN CONVENZIONE IN ORARIO NOVEMBRE-DICEMBRE 2013.	322	1	314		SAN
1.20.20.40.010.030.11.000	Crediti da Agenzie Tutela Salute della Regione	SAN	Fattura	FA201327	23/1/2013	ATTIVITA' IN CONVENZIONE DICEMBRE 2012 SERT. VARESE (ELENCO ALLEGATO).	322	4	314		SAN
1.20.20.40.010.030.11.000	Crediti da Agenzie Tutela Salute della Regione	SAN	Fattura	FA201328	23/1/2013	ATTIVITA' IN CONVENZIONE DICEMBRE 2012 SERT. ARCISATE.	322	3	314		SAN
1.20.20.40.010.030.11.000	Crediti da Agenzie Tutela Salute della Regione	SAN	Fattura	FA201329	23/1/2013	ATTIVITA' IN CONVENZIONE DICEMBRE 2012 SERT. CITTIGLIO.	322	4	314		SAN
1.20.20.40.010.030.11.000	Crediti da Agenzie Tutela Salute della Regione	SAN	Fattura	FA201330	23/1/2013	ATTIVITA' IN CONVENZIONE DICEMBRE 2012 SERT. TRADATE.	322	2	314		SAN
1.20.20.40.010.030.11.000	Crediti da Agenzie Tutela Salute della Regione	SAN	Fattura	FA201331	23/1/2013	ATTIVITA' IN CONVENZIONE DICEMBRE 2012 SERT. BUSTO ARSIZIO.	322	3	314		SAN
1.20.20.40.010.030.11.000	Crediti da Agenzie Tutela Salute della Regione	SAN	Fattura	FA2013313	12/3/2013	TRASFUSIONI DOMICILIARI FEBBRAIO 2013 P.O. DI VARESE (ELENCO ALLEGATO).	322	4	314		SAN
1.20.20.40.010.030.11.000	Crediti da Agenzie Tutela Salute della Regione	SAN	Fattura	FA2013314	12/3/2013	TRASFUSIONI DOMICILIARI FEBBRAIO 2013 P.O. DI CITTIGLIO (ELENCO ALLEGATO)	322	2	314		SAN
1.20.20.40.010.030.11.000	Crediti da Agenzie Tutela Salute della Regione	SAN	Fattura	FA201332	23/1/2013	ATTIVITA' IN CONVENZIONE DICEMBRE 2012 SERT. GALLARATE.	322	4	314		SAN
1.20.20.40.010.030.11.000	Crediti da Agenzie Tutela Salute della Regione	SAN	Fattura	FA201333	23/1/2013	ATTIVITA' IN CONVENZIONE DICEMBRE 2012 SERT. SARONNO.	322	4	314		SAN
1.20.20.40.010.030.11.000	Crediti da Agenzie Tutela Salute della Regione	SAN	Fattura	FA2013383	25/3/2013	ATTIVITA' IN CONVENZIONE FEBBRAIO 2013 SERT. VARESE (ELENCO ALLEGATO).	322	4	314		SAN
1.20.20.40.010.030.11.000	Crediti da Agenzie Tutela Salute della Regione	SAN	Fattura	FA2013384	25/3/2013	ATTIVITA' IN CONVENZIONE FEBBRAIO 2013 SERT. ARCISATE (ELENCO ALLEGATO).	322	3	314		SAN
1.20.20.40.010.030.11.000	Crediti da Agenzie Tutela Salute della Regione	SAN	Fattura	FA2013385	25/3/2013	ATTIVITA' IN CONVENZIONE FEBBRAIO 2013 SERT. CITTIGLIO (ELENCO ALLEGATO).	322	4	314		SAN
1.20.20.40.010.030.11.000	Crediti da Agenzie Tutela Salute della Regione	SAN	Fattura	FA2013386	25/3/2013	ATTIVITA' IN CONVENZIONE FEBBRAIO 2013 SERT. TRADATE (ELENCO ALLEGATO).	322	2	314		SAN
1.20.20.40.010.030.11.000	Crediti da Agenzie Tutela Salute della Regione	SAN	Fattura	FA2013387	25/3/2013	ATTIVITA' IN CONVENZIONE FEBBRAIO 2013 SERT. BUSTO A. (ELENCO ALLEGATO).	322	3	314		SAN

Pl. SP. BDA

1.20.20.40.010.030.11.000	Crediti da Agenzie Tutela Salute della Regione	SAN	Fattura	FA2013388	25/3/2013	ATTIVITA' IN CONVENZIONE FEBBRAIO 2013 SERT. GALLARATE (ELENCO ALLEGATO).	322	5	314		SAN
1.20.20.40.010.030.11.000	Crediti da Agenzie Tutela Salute della Regione	SAN	Fattura	FA2013390	25/3/2013	ATTIVITA' IN CONVENZIONE FEBBRAIO 2013 SERT. SARONNO (ELENCO ALLEGATO).	322	5	314		SAN
1.20.20.40.010.030.11.000	Crediti da Agenzie Tutela Salute della Regione	SAN	Fattura	FA2013408	26/3/2013	ATTIVITA' IN CONVENZIONE IN ORARIO DI S.FEBBRAIO 2013	322	1	314		SAN
1.20.20.40.010.030.11.000	Crediti da Agenzie Tutela Salute della Regione	SAN	Fattura	FA2013427	27/3/2013	ATTIVITA' IN CONVENZIONE IN ORARIO DI S.FEBBRAIO 2013	322	2	314		SAN
1.20.20.40.010.030.11.000	Crediti da Agenzie Tutela Salute della Regione	SAN	Fattura	FA2013546	10/4/2013	ATTIVITA' IN CONVENZIONE IN ORARIO DI S.MARZO 2013	322	1	314		SAN
1.20.20.40.010.030.11.000	Crediti da Agenzie Tutela Salute della Regione	SAN	Fattura	FA2013551	12/4/2013	RIMBORSO COSTO DEL PERSONALE EDIFICI IN USO COMUNE - IV TRIMESTRE 2012	322	12	314		SAN
1.20.20.40.010.030.11.000	Crediti da Agenzie Tutela Salute della Regione	SAN	Fattura	FA2013554	12/4/2013	RIMBORSO SPESE RISCALDAMENTO EDIFICI IN USO COMUNE - IV TRIMESTRE 2012	322	33	314		SAN
1.20.20.40.010.030.11.000	Crediti da Agenzie Tutela Salute della Regione	SAN	Fattura	FA2013556	12/4/2013	RIMBORSO SPESE UTENZE VARIE EDIFICI IN USO COMUNE - IV TRIMESTRE 2012	322	11	314		SAN
1.20.20.40.010.030.11.000	Crediti da Agenzie Tutela Salute della Regione	SAN	Fattura	FA2013570	17/4/2013	ATTIVITA' IN CONVENZIONE MARZO 2013 SERT. VARESE (ELENCO ALLEGATO).	322	5	314		SAN
1.20.20.40.010.030.11.000	Crediti da Agenzie Tutela Salute della Regione	SAN	Fattura	FA2013571	17/4/2013	ATTIVITA' IN CONVENZIONE IN ORARIO MARZO 2013 SERT. ARCISATE.	322	3	314		SAN
1.20.20.40.010.030.11.000	Crediti da Agenzie Tutela Salute della Regione	SAN	Fattura	FA2013573	17/4/2013	ATTIVITA' IN CONVENZIONE IN ORARIO MARZO 2013 SERT. CITTIGLIO.	322	5	314		SAN
1.20.20.40.010.030.11.000	Crediti da Agenzie Tutela Salute della Regione	SAN	Fattura	FA2013574	17/4/2013	ATTIVITA' IN CONVENZIONE IN ORARIO MARZO 2013 SERT. TRADATE.	322	2	314		SAN
1.20.20.40.010.030.11.000	Crediti da Agenzie Tutela Salute della Regione	SAN	Fattura	FA2013575	17/4/2013	ATTIVITA' IN CONVENZIONE IN ORARIO MARZO 2013 SERT. BUSTO ARSIZIO.	322	4	314		SAN
1.20.20.40.010.030.11.000	Crediti da Agenzie Tutela Salute della Regione	SAN	Fattura	FA2013576	17/4/2013	ATTIVITA' IN CONVENZIONE IN ORARIO MARZO 2013 SERT. GALLARATE.	322	6	314		SAN
1.20.20.40.010.030.11.000	Crediti da Agenzie Tutela Salute della Regione	SAN	Fattura	FA2013577	17/4/2013	ATTIVITA' IN CONVENZIONE IN ORARIO MARZO 2013 SERT. SARONNO.	322	5	314		SAN
1.20.20.40.010.030.11.000	Crediti da Agenzie Tutela Salute della Regione	SAN	Fattura	FA2013581	17/4/2013	ATTIVITA' IN CONVENZIONE IN ORARIO DI S.MARZO 2013	322	1	314		SAN
1.20.20.40.010.030.11.000	Crediti da Agenzie Tutela Salute della Regione	SAN	Fattura	FA201359	29/1/2013	ATTIVITA' IN CONVENZIONE IN ORARIO NOVEMBRE E DICEMBRE 2012	322	1	314		SAN
1.20.20.40.010.030.11.000	Crediti da Agenzie Tutela Salute della Regione	SAN	Fattura	FA2013709	6/5/2013	TRASFUSIONI DOMICILIARI MARZO 2013 P.O. DI VARESE (ELENCO ALLEGATO).	322	2	314		SAN
1.20.20.40.010.030.11.000	Crediti da Agenzie Tutela Salute della Regione	SAN	Fattura	FA2013709	6/5/2013	TRASFUSIONI DOMICILIARI MARZO 2013 P.O. DI VARESE (ELENCO ALLEGATO).	322	1	314		SAN
1.20.20.40.010.030.11.000	Crediti da Agenzie Tutela Salute della Regione	SAN	Fattura	FA2013711	6/5/2013	TRASFUSIONI DOMICILIARI MARZO 2013 P.O. DI CITTIGLIO (ELENCO ALLEGATO)	322	1	314		SAN
1.20.20.40.010.030.11.000	Crediti da Agenzie Tutela Salute della Regione	SAN	Fattura	FA2013781	13/5/2013	ATTIVITA' IN CONVENZIONE IN ORARIO DA GENNAIO A MAGGIO 2013	322	2	314		SAN
1.20.20.40.010.030.11.000	Crediti da Agenzie Tutela Salute della Regione	SAN	Fattura	FA2013782	13/5/2013	TRASFUSIONI DOMICILIARI APRILE 2013 P.O. DI VARESE (ELENCO ALLEGATO).	322	4	314		SAN
1.20.20.40.010.030.11.000	Crediti da Agenzie Tutela Salute della Regione	SAN	Fattura	FA2013782	13/5/2013	TRASFUSIONI DOMICILIARI APRILE 2013 P.O. DI VARESE (ELENCO ALLEGATO).	322	1	314		SAN
1.20.20.40.010.030.11.000	Crediti da Agenzie Tutela Salute della Regione	SAN	Fattura	FA2013783	13/5/2013	TRASFUSIONI DOMICILIARI APRILE 2013 P.O. DI CITTIGLIO (ELENCO ALLEGATO)	322	1	314		SAN
1.20.20.40.010.030.11.000	Crediti da Agenzie Tutela Salute della Regione	SAN	Fattura	FA2013880	31/5/2013	ATTIVITA' IN CONVENZIONE IN O. DI S. APRILE 2013	322	1	314		SAN
1.20.20.40.010.030.11.000	Crediti da Agenzie Tutela Salute della Regione	SAN	Fattura	FA2013882	31/5/2013	ATTIVITA' IN CONVENZIONE IN O. DI SERV. APRILE 2013	322	1	314		SAN
1.20.20.40.010.030.11.000	Crediti da Agenzie Tutela Salute della Regione	SAN	Fattura	FA2013891	3/6/2013	SALDO PREST.SCREENING I LIV. ANNO 2012	322	501	314		SAN
1.20.20.40.010.030.11.000	Crediti da Agenzie Tutela Salute della Regione	SAN	Fattura	FA2013897	3/6/2013	SALDO ANNO 2012 PRODUZIONE DOPPIO CANALE-1° CICLO	322	680	314		SAN
1.20.20.40.010.030.11.000	Crediti da Agenzie Tutela Salute della Regione	SAN	Fattura	FA2013914	5/6/2013	ATTIVITA' IN CONVENZIONE IN ORARIO DI S MAGGIO 2013	322	1	314		SAN
1.20.20.40.010.030.11.000	Crediti da Agenzie Tutela Salute della Regione	SAN	Fattura	FA2013929	7/6/2013	RIMBORSO SPESE DI RISCALDAMENTO PRIMO TRIMESTRE 2013	322	15	314		SAN
1.20.20.40.010.030.11.000	Crediti da Agenzie Tutela Salute della Regione	SAN	Fattura	FA2013930	7/6/2013	RIMBORSO SPESE UTENZE VARIE PRIMO TRIMESTRE 2013	322	3	314		SAN
1.20.20.40.010.030.11.000	Crediti da Agenzie Tutela Salute della Regione	SAN	Fattura	FA2013931	7/6/2013	RIMBORSO COSTO DEL PERSONALE PRIMO TRIMESTRE 2013	322	12	314		SAN
1.20.20.40.010.030.11.000	Crediti da Agenzie Tutela Salute della Regione	SAN	Fattura	FA20141000	20/5/2014	SALDO PRODUZIONE DOPPIO CANALE/1° CICLO ANNO 2013 ASSEGNAZIONE REGIONALE	322	2	314		SAN
1.20.20.40.010.030.11.000	Crediti da Agenzie Tutela Salute della Regione	SAN	Fattura	FA20141003	20/5/2014	SALDO PRODUZIONE J ANNO 2013 ASSEGNAZIONE REGIONALE	322	62	314		SAN
1.20.20.40.010.030.11.000	Crediti da Agenzie Tutela Salute della Regione	SAN	Fattura	FA20141005	20/5/2014	SALDO PREST.AMBULATORIALI ANNO 2013 ASSEGNAZIONE REGIONALE	322	418	314		SAN
1.20.20.40.010.030.11.000	Crediti da Agenzie Tutela Salute della Regione	SAN	Fattura	FA20141009	21/5/2014	NUOVE RETI SANITARIE - ODCP QUOTA PER ATTIVITA' ANNO 2013	322	397	314		SAN
1.20.20.40.010.030.11.000	Crediti da Agenzie Tutela Salute della Regione	SAN	Fattura	FA20141010	21/5/2014	NUOVE RETI SANITARIE - PTP QUOTA PER ATTIVTA' ANNO 2013	322	160	314		SAN

DISCRIBIA

1.20.20.40.010.030.11.000	Crediti da Agenzie Tutela Salute della Regione	SAN	Fattura	FA20141011	21/5/2014	NUIOVE RETI SANITARIE - PTS QUOTA PER ATTIVITA' ANNO 2013	322	20	314		SAN
1.20.20.40.010.030.11.000	Crediti da Agenzie Tutela Salute della Regione	SAN	Fattura	FA20141012	21/5/2014	TRASFUSIONI DOMICILIARI APRILE 2014 P.O. DI VARESE (ELENCO ALLEGATO).	322	3	314		SAN
1.20.20.40.010.030.11.000	Crediti da Agenzie Tutela Salute della Regione	SAN	Fattura	FA20141012	21/5/2014	TRASFUSIONI DOMICILIARI APRILE 2014 P.O. DI VARESE (ELENCO ALLEGATO).	322	1	314		SAN
1.20.20.40.010.030.11.000	Crediti da Agenzie Tutela Salute della Regione	SAN	Fattura	FA20141013	21/5/2014	TRASFUSIONI DOMICILIARI APRILE 2014 P.O. CITTIGLIO (ELENCO ALLEGATO).	322	3	314		SAN
1.20.20.40.010.030.11.000	Crediti da Agenzie Tutela Salute della Regione	SAN	Fattura	FA20141034	26/5/2014	SALDO FILE F ANNO 2013 CARCERI ASSEGNAZIONE REGIONALE	322	32	314		SAN
1.20.20.40.010.030.11.000	Crediti da Agenzie Tutela Salute della Regione	SAN	Fattura	FA20141036	27/5/2014	RIMBORSO SPESE UTENZE EDIFICI IN USO COMUNE - ANNO 2012	322	3	314		SAN
1.20.20.40.010.030.11.000	Crediti da Agenzie Tutela Salute della Regione	SAN	Fattura	FA20141037	27/5/2014	RIMBORSO SPESE DI RISCALDAMENTO EDIFICI IN USO COMUNE - ANNI 2010/2012	322	11	314		SAN
1.20.20.40.010.030.11.000	Crediti da Agenzie Tutela Salute della Regione	SAN	Fattura	FA20141040	27/5/2014	RIMBORSO SPESE DI RISCALDAMENTO EDIFICI IN USO COMUNE - 2013/I TRIM. 2014	322	51	314		SAN
1.20.20.40.010.030.11.000	Crediti da Agenzie Tutela Salute della Regione	SAN	Fattura	FA20141043	27/5/2014	RIMBORSO SPESE UTENZE VARIE EDIFICI IN USO COMUNE - PRIMO TRIM. 2014	322	7	314		SAN
1.20.20.40.010.030.11.000	Crediti da Agenzie Tutela Salute della Regione	SAN	Fattura	FA20141053	28/5/2014	RIMBORSO COSTO DEL PERSONALE EDIFICI IN USO COMUNE - PRIMO TRIM. 2014	322	9	314		SAN
1.20.20.40.010.030.11.000	Crediti da Agenzie Tutela Salute della Regione	SAN	Fattura	FA20141059	30/5/2014	ATTIVITA' IN CONVENZIONE IN ORARIO DA MARZO A MAGGIO 2014.	322	1	314		SAN
1.20.20.40.010.030.11.000	Crediti da Agenzie Tutela Salute della Regione	SAN	Fattura	FA20141126	11/6/2014	ATTIVITA' IN CONVENZIONE IN ORARIO APRILE 2014 SERT. VARESE.	322	6	314		SAN
1.20.20.40.010.030.11.000	Crediti da Agenzie Tutela Salute della Regione	SAN	Fattura	FA20141127	11/6/2014	ATTIVITA' IN CONVENZIONE IN ORARIO APRILE 2014 SERT. ARCISATE.	322	3	314		SAN
1.20.20.40.010.030.11.000	Crediti da Agenzie Tutela Salute della Regione	SAN	Fattura	FA20141130	11/6/2014	ATTIVITA' IN CONVENZIONE IN ORARIO APRILE 2014 SERT. CITTIGLIO.	322	5	314		SAN
1.20.20.40.010.030.11.000	Crediti da Agenzie Tutela Salute della Regione	SAN	Fattura	FA20141139	12/6/2014	ATTIVITA' IN CONVENZIONE IN ORARIO APRILE 2014 SERT. DI TRADATE.	322	3	314		SAN
1.20.20.40.010.030.11.000	Crediti da Agenzie Tutela Salute della Regione	SAN	Fattura	FA20141140	12/6/2014	ATTIVITA' IN CONVENZIONE IN ORARIO APRILE 2014 SERT. BUSTO ARSIZIO.	322	3	314		SAN
1.20.20.40.010.030.11.000	Crediti da Agenzie Tutela Salute della Regione	SAN	Fattura	FA20141144	12/6/2014	ATTIVITA' IN CONVENZIONE IN ORARIO APRILE 2014 SERT. GALLARATE.	322	6	314		SAN
1.20.20.40.010.030.11.000	Crediti da Agenzie Tutela Salute della Regione	SAN	Fattura	FA20141146	12/6/2014	ATTIVITA' IN CONVENZIONE IN ORARIO APRILE 2014 SERT. SARONNO.	322	5	314		SAN
1.20.20.40.010.030.11.000	Crediti da Agenzie Tutela Salute della Regione	SAN	Fattura	FA20141149	12/6/2014	ATTIVITA' IN CONVENZIONE IN ORARIO APRILE 2014 SERT. BUSTO/CARCERE.	322	1	314		SAN
1.20.20.40.010.030.11.000	Crediti da Agenzie Tutela Salute della Regione	SAN	Fattura	FA20141162	13/6/2014	TRASFUSIONI DOMICILIARI MAGGIO 2014 P.O. DI VARESE (ELENCO ALLEGATO).	322	4	314		SAN
1.20.20.40.010.030.11.000	Crediti da Agenzie Tutela Salute della Regione	SAN	Fattura	FA20141162	13/6/2014	TRASFUSIONI DOMICILIARI MAGGIO 2014 P.O. DI VARESE (ELENCO ALLEGATO).	322	1	314		SAN
1.20.20.40.010.030.11.000	Crediti da Agenzie Tutela Salute della Regione	SAN	Fattura	FA20141163	13/6/2014	TRASFUSIONI DOMICILIARI MAGGIO 2014 P.O. DI CITTIGLIO (ELENCO ALLEGATO)	322	4	314		SAN
1.20.20.40.010.030.11.000	Crediti da Agenzie Tutela Salute della Regione	SAN	Fattura	FA20141297	4/7/2014	ATTIVITA' IN CONVENZIONE IN ORARIO MAGGIO 2014 SERT. VARESE.	322	6	314		SAN
1.20.20.40.010.030.11.000	Crediti da Agenzie Tutela Salute della Regione	SAN	Fattura	FA20141298	4/7/2014	ATTIVITA' IN CONVENZIONE IN ORARIO MAGGIO 2014 SERT. ARCISATE.	322	4	314		SAN
1.20.20.40.010.030.11.000	Crediti da Agenzie Tutela Salute della Regione	SAN	Fattura	FA20141299	4/7/2014	ATTIVITA' IN CONVENZIONE IN ORARIO MAGGIO 2014 SERT. CITTIGLIO.	322	5	314		SAN
1.20.20.40.010.030.11.000	Crediti da Agenzie Tutela Salute della Regione	SAN	Fattura	FA20141300	4/7/2014	ATTIVITA' IN CONVENZIONE IN ORARIO MAGGIO 2014 SERT. TRADATE.	322	3	314		SAN
1.20.20.40.010.030.11.000	Crediti da Agenzie Tutela Salute della Regione	SAN	Fattura	FA20141301	4/7/2014	ATTIVITA' IN CONVENZIONE IN ORARIO MAGGIO 2014 SERT. BUSTO ARSIZIO.	322	4	314		SAN
1.20.20.40.010.030.11.000	Crediti da Agenzie Tutela Salute della Regione	SAN	Fattura	FA20141302	4/7/2014	ATTIVITA' IN CONVENZIONE IN ORARIO MAGGIO 2014 SERT. GALLARATE.	322	7	314		SAN
1.20.20.40.010.030.11.000	Crediti da Agenzie Tutela Salute della Regione	SAN	Fattura	FA20141303	4/7/2014	ATTIVITA' IN CONVENZIONE IN ORARIO MAGGIO 2014 SERT. SARONNO.	322	5	314		SAN
1.20.20.40.010.030.11.000	Crediti da Agenzie Tutela Salute della Regione	SAN	Fattura	FA20141367	10/7/2014	TRASFUSIONI DOMICILIARI GIUGNO 2014 P.O. DI VARESE (ELENCO ALLEGATO).	322	4	314		SAN
1.20.20.40.010.030.11.000	Crediti da Agenzie Tutela Salute della Regione	SAN	Fattura	FA20141368	10/7/2014	TRASFUSIONI DOMICILIARI GIUGNO 2014 P.O. DI CITTIGLIO (ELENCO ALLEGATO)	322	3	314		SAN
1.20.20.40.010.030.11.000	Crediti da Agenzie Tutela Salute della Regione	SAN	Fattura	FA2014152	6/2/2014	PRESTAZIONI ASSISTENZA SPECIALISTICA AMBULATORIALE - CODICE J	322	44	314		SAN
1.20.20.40.010.030.11.000	Crediti da Agenzie Tutela Salute della Regione	SAN	Fattura	FA20141533	28/7/2014	ATTIVITA' IN CONVENZIONE IN ORARIO DI S.GIUGNO 2014	322	1	314		SAN
1.20.20.40.010.030.11.000	Crediti da Agenzie Tutela Salute della Regione	SAN	Fattura	FA20141612	18/8/2014	ATTIVITA' IN CONVENZIONE IN ORARIO GIUGNO 2014 SERT. VARESE.	322	6	314		SAN
1.20.20.40.010.030.11.000	Crediti da Agenzie Tutela Salute della Regione	SAN	Fattura	FA20141613	18/8/2014	ATTIVITA' IN CONVENZIONE IN ORARIO GIUGNO 2014 SERT. ARCISATE.	322	4	314		SAN
1.20.20.40.010.030.11.000	Crediti da Agenzie Tutela Salute della Regione	SAN	Fattura	FA20141614	18/8/2014	ATTIVITA' IN CONVENZIONE IN ORARIO GIUGNO 2014 SERT. CITTIGLIO.	322	5	314		SAN
1.20.20.40.010.030.11.000	Crediti da Agenzie Tutela Salute della Regione	SAN	Fattura	FA20141615	18/8/2014	ATTIVITA' IN CONVENZIONE IN ORARIO GIUGNO 2014 SERT. TRADATE.	322	3	314		SAN

PROPRIETÀ

1.20.20.40.010.030.11.000	Crediti da Agenzie Tutela Salute della Regione	SAN	Fattura	FA20141616	18/8/2014	ATTIVITA' IN CONVENZIONE IN ORARIO GIUGNO 2014 SERT. BUSTO ARSIZIO	322	3	314		SAN
1.20.20.40.010.030.11.000	Crediti da Agenzie Tutela Salute della Regione	SAN	Fattura	FA20141617	18/8/2014	ATTIVITA' IN CONVENZIONE IN ORARIO GIUGNO 2014 SERT. GALLARATE.	322	7	314		SAN
1.20.20.40.010.030.11.000	Crediti da Agenzie Tutela Salute della Regione	SAN	Fattura	FA20141622	19/8/2014	ATTIVITA' IN CONVENZIONE IN ORARIO GIUGNO 2014 SERT. SARONNO.	322	5	314		SAN
1.20.20.40.010.030.11.000	Crediti da Agenzie Tutela Salute della Regione	SAN	Fattura	FA20141624	19/8/2014	ATTIVITA' IN CONVENZIONE IN ORARIO GIUGNO 2014 SERT. BUSTO/CARCERE.	322	1	314		SAN
1.20.20.40.010.030.11.000	Crediti da Agenzie Tutela Salute della Regione	SAN	Fattura	FA20141654	22/8/2014	TRASFUSIONI DOMICILIARI LUGLIO 2014 P.O. DI VARESE (ELENCO ALLEGATO).	322	3	314		SAN
1.20.20.40.010.030.11.000	Crediti da Agenzie Tutela Salute della Regione	SAN	Fattura	FA20141656	22/8/2014	TRASFUSIONI DOMICILIARI LUGLIO 2014 P.O. DI CITTIGLIO (ELENCO ALLEGATO)	322	2	314		SAN
1.20.20.40.010.030.11.000	Crediti da Agenzie Tutela Salute della Regione	SAN	Fattura	FA20141673	26/8/2014	SUBLOCAZIONE IMMOBILE IN GAVIRATE (DEL 334/13) TERZO TRIMESTRE 2014	322	4	314		SAN
1.20.20.40.010.030.11.000	Crediti da Agenzie Tutela Salute della Regione	SAN	Fattura	FA20141677	26/8/2014	ATTIVITA' IN CONVENZIONE IN ORARIO DA MAGGIO AD AGOSTO 2014.	322	2	314		SAN
1.20.20.40.010.030.11.000	Crediti da Agenzie Tutela Salute della Regione	SAN	Fattura	FA20141704	29/8/2014	ATTIVITA' IN CONVENZIONE IN O. DI SERV. LUGLIO 2014	322	1	314		SAN
1.20.20.40.010.030.11.000	Crediti da Agenzie Tutela Salute della Regione	SAN	Fattura	FA20141705	29/8/2014	ATTIVITA' IN CONVENZIONE IN ORARIO DI S.LUGLIO 2014	322	1	314		SAN
1.20.20.40.010.030.11.000	Crediti da Agenzie Tutela Salute della Regione	SAN	Fattura	FA20141760	9/9/2014	ATTIVITA' IN CONVENZIONE IN ORARIO LUGLIO 2014 SERT. VARESE	322	8	314		SAN
1.20.20.40.010.030.11.000	Crediti da Agenzie Tutela Salute della Regione	SAN	Fattura	FA20141762	9/9/2014	ATTIVITA' IN CONVENZIONE IN ORARIO LUGLIO 2014 SERT. ARCISATE.	322	4	314		SAN
1.20.20.40.010.030.11.000	Crediti da Agenzie Tutela Salute della Regione	SAN	Fattura	FA20141763	9/9/2014	ATTIVITA' IN CONVENZIONE IN ORARIO LUGLIO 2014 SERT. CITTIGLIO	322	6	314		SAN
1.20.20.40.010.030.11.000	Crediti da Agenzie Tutela Salute della Regione	SAN	Fattura	FA20141764	9/9/2014	ATTIVITA' IN CONVENZIONE IN ORARIO LUGLIO 2014 SERT. TRADATE	322	3	314		SAN
1.20.20.40.010.030.11.000	Crediti da Agenzie Tutela Salute della Regione	SAN	Fattura	FA2014177	11/2/2014	RIMBORSO SPESE DI MANUTENZIONE EDIFICI IN USO COMUNE - IV TRIMESTRE 2013	322	1	314		SAN
1.20.20.40.010.030.11.000	Crediti da Agenzie Tutela Salute della Regione	SAN	Fattura	FA20141778	11/9/2014	RIMBORSO SPESE DI MANUTENZIONE EDIFICI IN USO COMUNE - II TRIMESTRE 2014	322	1	314		SAN
1.20.20.40.010.030.11.000	Crediti da Agenzie Tutela Salute della Regione	SAN	Fattura	FA20141779	11/9/2014	RIMBORSO SPESE UTENZE VARIE EDIFICI IN USO COMUNE - II TRIMESTRE 2014	322	15	314		SAN
1.20.20.40.010.030.11.000	Crediti da Agenzie Tutela Salute della Regione	SAN	Fattura	FA2014178	11/2/2014	RIMBORSO SPESE UTENZE VARIE EDIFICI IN USO COMUNE - IV TRIMESTRE 2013	322	9	314		SAN
1.20.20.40.010.030.11.000	Crediti da Agenzie Tutela Salute della Regione	SAN	Fattura	FA20141780	11/9/2014	RIMBORSO SPESE DI RISCALDAMENTO EDIFICI IN USO COMUNE - II TRIMESTRE 2014	322	20	314		SAN
1.20.20.40.010.030.11.000	Crediti da Agenzie Tutela Salute della Regione	SAN	Fattura	FA20141781	11/9/2014	RIMBORSO SPESE ENERGIA ELETTRICA ANNI 2010/2011/2012/2013	322	38	314		SAN
1.20.20.40.010.030.11.000	Crediti da Agenzie Tutela Salute della Regione	SAN	Fattura	FA2014179	11/2/2014	RIMBORSO SPESE DI RISCALDAMENTO EDIFICI IN USO COMUNE - IV TRIMESTRE 2013	322	15	314		SAN
1.20.20.40.010.030.11.000	Crediti da Agenzie Tutela Salute della Regione	SAN	Fattura	FA2014180	11/2/2014	RIMBORSO COSTO DEL PERSONALE EDIFICI IN USO COMUNE - IV TRIMESTRE 2013	322	12	314		SAN
1.20.20.40.010.030.11.000	Crediti da Agenzie Tutela Salute della Regione	SAN	Fattura	FA20141806	15/9/2014	ATTIVITA' IN CONVENZIONE IN ORARIO LUGLIO 2014 SERT. BUSTO ARSIZIO.	322	3	314		SAN
1.20.20.40.010.030.11.000	Crediti da Agenzie Tutela Salute della Regione	SAN	Fattura	FA20141807	15/9/2014	ATTIVITA' IN CONVENZIONE IN ORARIO LUGLIO 2014 SERT. GALLARATE	322	7	314		SAN
1.20.20.40.010.030.11.000	Crediti da Agenzie Tutela Salute della Regione	SAN	Fattura	FA20141808	16/9/2014	ATTIVITA' IN CONVENZIONE IN ORARIO LUGLIO 2014 SERT. SARONNO.	322	6	314		SAN
1.20.20.40.010.030.11.000	Crediti da Agenzie Tutela Salute della Regione	SAN	Fattura	FA20141810	16/9/2014	ATTIVITA' IN CONVENZIONE IN ORARIO LUGLIO 2014 SERT. BUSTO/CARCERE.	322	1	314		SAN
1.20.20.40.010.030.11.000	Crediti da Agenzie Tutela Salute della Regione	SAN	Fattura	FA20141818	16/9/2014	RIMBORSO COSTO DEL PERSONALE EDIFICI IN USO COMUNE - II TRIMESTRE 2014	322	12	314		SAN
1.20.20.40.010.030.11.000	Crediti da Agenzie Tutela Salute della Regione	SAN	Fattura	FA20141906	24/9/2014	ATTIVITA' IN CONVENZIONE IN ORARIO AGOSTO 2014 SERT. VARESE.	322	7	314		SAN
1.20.20.40.010.030.11.000	Crediti da Agenzie Tutela Salute della Regione	SAN	Fattura	FA20141907	24/9/2014	ATTIVITA' IN CONVENZIONE IN ORARIO AGOSTO 2014 SERT. ARCISATE.	322	3	314		SAN
1.20.20.40.010.030.11.000	Crediti da Agenzie Tutela Salute della Regione	SAN	Fattura	FA20141908	24/9/2014	ATTIVITA' IN CONVENZIONE IN ORARIO AGOSTO 2014 SERT. CITTIGLIO.	322	6	314		SAN
1.20.20.40.010.030.11.000	Crediti da Agenzie Tutela Salute della Regione	SAN	Fattura	FA20141909	24/9/2014	ATTIVITA' IN CONVENZIONE IN ORARIO AGOSTO 2014 SERT. TRADATE.	322	2	314		SAN
1.20.20.40.010.030.11.000	Crediti da Agenzie Tutela Salute della Regione	SAN	Fattura	FA20141910	24/9/2014	ATTIVITA' IN CONVENZIONE IN ORARIO AGOSTO 2014 SERT. BUSTO ARSIZIO	322	2	314		SAN
1.20.20.40.010.030.11.000	Crediti da Agenzie Tutela Salute della Regione	SAN	Fattura	FA20141911	24/9/2014	ATTIVITA' IN CONVENZIONE IN ORARIO AGOSTO 2014 SERT. GALLARATE.	322	5	314		SAN
1.20.20.40.010.030.11.000	Crediti da Agenzie Tutela Salute della Regione	SAN	Fattura	FA20141912	24/9/2014	ATTIVITA' IN CONVENZIONE IN ORARIO AGOSTO 2014 SERT. SARONNO.	322	4	314		SAN
1.20.20.40.010.030.11.000	Crediti da Agenzie Tutela Salute della Regione	SAN	Fattura	FA20141914	24/9/2014	ATTIVITA' IN CONVENZIONE IN ORARIO AGOSTO 2014 SERT. BUSTO/CARCERE.	322	1	314		SAN
1.20.20.40.010.030.11.000	Crediti da Agenzie Tutela Salute della Regione	SAN	Fattura	FA20142036	10/10/2014	SUBLOCAZIONE IMMOBILE IN GAVIRATE (DEL 334/13) QUARTO TRIMESTRE 2014	322	4	314		SAN
1.20.20.40.010.030.11.000	Crediti da Agenzie Tutela Salute della Regione	SAN	Fattura	FA20142058	15/10/2014	ATTIVITA' IN CONVENZIONE IN ORARIO AGOSTO-SETTEMBE-OTTOBRE 2014.	322	1	314		SAN

DISCRIBIA

1.20.20.40.010.030.11.000	Crediti da Agenzie Tutela Salute della Regione	SAN	Fattura	FA20142096	20/10/2014	ATTIVITA' IN CONVENZIONE IN ORARIO DI S.AGO/SETT 2014	322	1	314		SAN
1.20.20.40.010.030.11.000	Crediti da Agenzie Tutela Salute della Regione	SAN	Fattura	FA20142159	24/10/2014	TRASFUSIONI DOMICILIARI SETTEMBRE 2014 P.O. DI VARESE (ELENCO ALLEGATO).	322	3	314		SAN
1.20.20.40.010.030.11.000	Crediti da Agenzie Tutela Salute della Regione	SAN	Fattura	FA20142160	24/10/2014	TRASFUSIONI DOMICILIARI SETTEMBRE 2014 P.O. DI CITTIGLIO (ELENCO ALLEGATO)	322	3	314		SAN
1.20.20.40.010.030.11.000	Crediti da Agenzie Tutela Salute della Regione	SAN	Fattura	FA20142215	3/11/2014	ATTIVITA' IN CONVENZIONE IN ORARIO SETTEMBRE 2014 SERT. VARESE.	322	8	314		SAN
1.20.20.40.010.030.11.000	Crediti da Agenzie Tutela Salute della Regione	SAN	Fattura	FA20142216	3/11/2014	ATTIVITA' IN CONVENZIONE IN ORARIO SETTEMBRE 2014 SERT. ARCISATE.	322	4	314		SAN
1.20.20.40.010.030.11.000	Crediti da Agenzie Tutela Salute della Regione	SAN	Fattura	FA20142217	3/11/2014	ATTIVITA' IN CONVENZIONE IN ORARIO SETTEMBRE 2014 SERT. CITTIGLIO.	322	5	314		SAN
1.20.20.40.010.030.11.000	Crediti da Agenzie Tutela Salute della Regione	SAN	Fattura	FA20142218	3/11/2014	ATTIVITA' IN CONVENZIONE IN ORARIO SETTEMBRE 2014 SERT. TRADATE.	322	3	314		SAN
1.20.20.40.010.030.11.000	Crediti da Agenzie Tutela Salute della Regione	SAN	Fattura	FA20142219	3/11/2014	ATTIVITA' IN CONVENZIONE IN ORARIO SETTEMBRE 2014 SERT. BUSTO A.	322	3	314		SAN
1.20.20.40.010.030.11.000	Crediti da Agenzie Tutela Salute della Regione	SAN	Fattura	FA20142220	3/11/2014	ATTIVITA' IN CONVENZIONE IN ORARIO SETTEMBRE 2014 SERT. GALLARATE.	322	6	314		SAN
1.20.20.40.010.030.11.000	Crediti da Agenzie Tutela Salute della Regione	SAN	Fattura	FA20142221	3/11/2014	ATTIVITA' IN CONVENZIONE IN ORARIO SETTEMBRE 2014 SERT. SARONNO.	322	5	314		SAN
1.20.20.40.010.030.11.000	Crediti da Agenzie Tutela Salute della Regione	SAN	Fattura	FA2014224	18/2/2014	TRASFUSIONI DOMICILIARI GENNAIO 2014 P.O. DI VARESE (ELENCO ALLEGATO).	322	4	314		SAN
1.20.20.40.010.030.11.000	Crediti da Agenzie Tutela Salute della Regione	SAN	Fattura	FA2014224	18/2/2014	TRASFUSIONI DOMICILIARI GENNAIO 2014 P.O. DI VARESE (ELENCO ALLEGATO).	322	1	314		SAN
1.20.20.40.010.030.11.000	Crediti da Agenzie Tutela Salute della Regione	SAN	Fattura	FA2014225	18/2/2014	TRASFUSIONI DOMICILIARI GENNAIO 2014 P.O. DI CITTIGLIO (ELENCO ALLEGATO)	322	4	314		SAN
1.20.20.40.010.030.11.000	Crediti da Agenzie Tutela Salute della Regione	SAN	Fattura	FA20142275	6/11/2014	ATTIVITA' IN CONVENZIONE IN ORARIO OTTOBRE 2014 (ELENCO ALLEGATO).	322	1	314		SAN
1.20.20.40.010.030.11.000	Crediti da Agenzie Tutela Salute della Regione	SAN	Fattura	FA20142339	17/11/2014	ATTIVITA' IN CONVENZIONE IN ORARIO DI S.OTT 2014 DISTRETTO DI LAVENO	322	1	314		SAN
1.20.20.40.010.030.11.000	Crediti da Agenzie Tutela Salute della Regione	SAN	Fattura	FA20142362	20/11/2014	ATTIVITA' IN CONVENZIONE IN ORARIO DI S.OTTOBRE 2014	322	1	314		SAN
1.20.20.40.010.030.11.000	Crediti da Agenzie Tutela Salute della Regione	SAN	Fattura	FA20142365	20/11/2014	TRASFUSIONI DOMICILIARI OTTOBRE 2014 P.O. DI VARESE (ELENCO ALLEGATO).	322	4	314		SAN
1.20.20.40.010.030.11.000	Crediti da Agenzie Tutela Salute della Regione	SAN	Fattura	FA20142365	20/11/2014	TRASFUSIONI DOMICILIARI OTTOBRE 2014 P.O. DI VARESE (ELENCO ALLEGATO).	322	1	314		SAN
1.20.20.40.010.030.11.000	Crediti da Agenzie Tutela Salute della Regione	SAN	Fattura	FA20142367	20/11/2014	TRASFUSIONI DOMICILIARI OTTOBRE 2014 P.O. DI CITTIGLIO (ELENCO ALLEGATO)	322	3	314		SAN
1.20.20.40.010.030.11.000	Crediti da Agenzie Tutela Salute della Regione	SAN	Fattura	FA20142414	28/11/2014	ATTIVITA' IN CONVENZIONE IN ORARIO OTTOBRE 2014 SERT. VARESE.	322	8	314		SAN
1.20.20.40.010.030.11.000	Crediti da Agenzie Tutela Salute della Regione	SAN	Fattura	FA20142415	28/11/2014	ATTIVITA' IN CONVENZIONE IN ORARIO OTTOBRE 2014 SERT. ARCISATE.	322	5	314		SAN
1.20.20.40.010.030.11.000	Crediti da Agenzie Tutela Salute della Regione	SAN	Fattura	FA20142417	28/11/2014	ATTIVITA' IN CONVENZIONE IN ORARIO OTTOBRE 2014 SERT. CITTIGLIO.	322	5	314		SAN
1.20.20.40.010.030.11.000	Crediti da Agenzie Tutela Salute della Regione	SAN	Fattura	FA20142419	1/12/2014	ATTIVITA' IN CONVENZIONE IN ORARIO OTTOBRE 2014 SERT. TRADATE.	322	3	314		SAN
1.20.20.40.010.030.11.000	Crediti da Agenzie Tutela Salute della Regione	SAN	Fattura	FA20142420	1/12/2014	ATTIVITA' IN CONVENZIONE IN ORARIO OTTOBRE 2014 SERT. BUSTO ARSIZIO.	322	4	314		SAN
1.20.20.40.010.030.11.000	Crediti da Agenzie Tutela Salute della Regione	SAN	Fattura	FA20142421	1/12/2014	ATTIVITA' IN CONVENZIONE IN ORARIO OTTOBRE 2014 SERT. GALLARATE.	322	8	314		SAN
1.20.20.40.010.030.11.000	Crediti da Agenzie Tutela Salute della Regione	SAN	Fattura	FA20142422	1/12/2014	ATTIVITA' IN CONVENZIONE IN ORARIO OTTOBRE 2014 SERT. SARONNO.	322	8	314		SAN
1.20.20.40.010.030.11.000	Crediti da Agenzie Tutela Salute della Regione	SAN	Fattura	FA20142424	1/12/2014	ATTIVITA' IN CONVENZIONE IN ORARIO OTTOBRE 2014 SERT. BUSTO/CARCERE	322	1	314		SAN
1.20.20.40.010.030.11.000	Crediti da Agenzie Tutela Salute della Regione	SAN	Fattura	FA20142557	12/12/2014	TRASFUSIONI DOMICILIARI AGOSTO 2014 P.O. DI VARESE (ELENCO ALLEGATO).	322	3	314		SAN
1.20.20.40.010.030.11.000	Crediti da Agenzie Tutela Salute della Regione	SAN	Fattura	FA20142558	12/12/2014	TRASFUSIONI DOMICILIARI AGOSTO 2014 P.O. DI CITTIGLIO (ELENCO ALLEGATO)	322	1	314		SAN
1.20.20.40.010.030.11.000	Crediti da Agenzie Tutela Salute della Regione	SAN	Fattura	FA20142643	19/12/2014	III TRIMESTRE 2014 - RIMBORSO SPESE DI MANUTENZIONE EDIFICI IN USO COMUNE	322	1	314		SAN
1.20.20.40.010.030.11.000	Crediti da Agenzie Tutela Salute della Regione	SAN	Fattura	FA20142644	19/12/2014	III TRIMESTRE 2014 - RIMBORSO SPESE DI RISCALDAMENTO EDIFICI IN USO COMUNE	322	3	314		SAN
1.20.20.40.010.030.11.000	Crediti da Agenzie Tutela Salute della Regione	SAN	Fattura	FA20142646	19/12/2014	III TRIMESTRE 2014 - RIMBORSO COSTO DEL PERSONALE EDIFICI IN USO COMUNE	322	12	314		SAN
1.20.20.40.010.030.11.000	Crediti da Agenzie Tutela Salute della Regione	SAN	Fattura	FA20142647	19/12/2014	III TRIMESTRE 2014 - RIMBORSO SPESE UTENZE VARIE EDIFICI USO COMUNE	322	14	314		SAN
1.20.20.40.010.030.11.000	Crediti da Agenzie Tutela Salute della Regione	SAN	Fattura	FA20142756	31/12/2014	TRASFUSIONI DOMICILIARI NOVEMBRE 2014 P.O. DI VARESE (ELENCO ALLEGATO).	322	3	314		SAN
1.20.20.40.010.030.11.000	Crediti da Agenzie Tutela Salute della Regione	SAN	Fattura	FA20142757	31/12/2014	TRASFUSIONI DOMICILIARI NOVEMBRE 2014 P.O. DI CITTIGLIO (ELENCO ALLEGATO)	322	3	314		SAN
1.20.20.40.010.030.11.000	Crediti da Agenzie Tutela Salute della Regione	SAN	Fattura	FA20142760	31/12/2014	ATTIVITA' IN CONVENZIONE IN ORARIO NOVEMBRE 2014 SERT. VARESE.	322	6	314		SAN
1.20.20.40.010.030.11.000	Crediti da Agenzie Tutela Salute della Regione	SAN	Fattura	FA20142761	31/12/2014	ATTIVITA' IN CONVENZIONE IN ORARIO NOVEMBRE 2014 SERT. ARCISATE.	322	4	314		SAN

PI.SA.R.I. - BOZZA

1.20.20.40.010.030.11.000	Crediti da Agenzie Tutela Salute della Regione	SAN	Fattura	FA20142762	31/12/2014	ATTIVITA' IN CONVENZIIONE IN ORARIO NOVEMBRE 2014 SERT. CITTIGUO.	322	4	314		SAN
1.20.20.40.010.030.11.000	Crediti da Agenzie Tutela Salute della Regione	SAN	Fattura	FA20142763	31/12/2014	ATTIVITA' IN CONVENZIONE IN ORARIO NOVEMBRE 2014 SERT. TRADATE.	322	2	314		SAN
1.20.20.40.010.030.11.000	Crediti da Agenzie Tutela Salute della Regione	SAN	Fattura	FA20142764	31/12/2014	ATTIVITA' IN CONVENZIONE IN ORARIO NOVEMBRE 2014 SERT. BUSTO ARSIZIO	322	4	314		SAN
1.20.20.40.010.030.11.000	Crediti da Agenzie Tutela Salute della Regione	SAN	Fattura	FA20142765	31/12/2014	ATTIVITA' IN CONVENZIONE IN ORARIO NOVEMBRE 2014 SERT. GALLARATE.	322	6	314		SAN
1.20.20.40.010.030.11.000	Crediti da Agenzie Tutela Salute della Regione	SAN	Fattura	FA20142766	31/12/2014	ATTIVITA' IN CONVENZIONE IN ORARIO NOVEMBRE 2014 SERT. SARONNO.	322	4	314		SAN
1.20.20.40.010.030.11.000	Crediti da Agenzie Tutela Salute della Regione	SAN	Fattura	FA20142805	31/12/2014	ATTIVITA' IN CONVENZIONE IN ORARIO NOVEMBRE-DICEMBRE 2014	322	2	314		SAN
1.20.20.40.010.030.11.000	Crediti da Agenzie Tutela Salute della Regione	SAN	Fattura	FA20142833	31/12/2014	TRASFUSIONI DOMICILIARI DICEMBRE 2014 P.O. DI VARESE (ELENCO ALLEGATO).	322	1	314		SAN
1.20.20.40.010.030.11.000	Crediti da Agenzie Tutela Salute della Regione	SAN	Fattura	FA20142834	31/12/2014	TRASFUSIONI DOMICILIARI DICEMBRE 2014 P.O. DI CITTIGLIO (ELENCO ALLEGATO)	322	4	314		SAN
1.20.20.40.010.030.11.000	Crediti da Agenzie Tutela Salute della Regione	SAN	Fattura	FA201431	17/1/2014	ATTIVITA' IN CONVENZIONE IN ORARIO DICEMBRE 2013 SERT. VARESE.	322	5	314		SAN
1.20.20.40.010.030.11.000	Crediti da Agenzie Tutela Salute della Regione	SAN	Fattura	FA2014311	24/2/2014	ATTIVITA' IN CONVENZIONE IN ORARIO GENNAIO-FEBBRAIO 2014	322	1	314		SAN
1.20.20.40.010.030.11.000	Crediti da Agenzie Tutela Salute della Regione	SAN	Fattura	FA201432	17/1/2014	ATTIVITA' IN CONVENZIONE IN ORARIO DICEMBRE 2013 SERT. ARCISATE.	322	3	314		SAN
1.20.20.40.010.030.11.000	Crediti da Agenzie Tutela Salute della Regione	SAN	Fattura	FA201433	17/1/2014	ATTIVITA' IN CONVENZIONE IN ORARIO DICEMBRE 2013 SERT. CITTIGLIO.	322	5	314		SAN
1.20.20.40.010.030.11.000	Crediti da Agenzie Tutela Salute della Regione	SAN	Fattura	FA201434	17/1/2014	ATTIVITA' IN CONVENZIONE IN ORARIO DICEMBRE 2013 SERT. TRADATE.	322	3	314		SAN
1.20.20.40.010.030.11.000	Crediti da Agenzie Tutela Salute della Regione	SAN	Fattura	FA201435	20/1/2014	ATTIVITA' IN CONVENZIONE IN ORARIO DICEMBRE 2013 SERT. BUSTO ARSIZIO.	322	3	314		SAN
1.20.20.40.010.030.11.000	Crediti da Agenzie Tutela Salute della Regione	SAN	Fattura	FA201436	20/1/2014	ATTIVITA' IN CONVENZIONE IN ORARIO DICEMBRE 2013 SERT. GALLARATE.	322	6	314		SAN
1.20.20.40.010.030.11.000	Crediti da Agenzie Tutela Salute della Regione	SAN	Fattura	FA201437	20/1/2014	ATTIVITA' IN CONVENZIONE IN ORARIO DICEMBRE 2013 SERT. SARONNO.	322	4	314		SAN
1.20.20.40.010.030.11.000	Crediti da Agenzie Tutela Salute della Regione	SAN	Fattura	FA201440	20/1/2014	ATTIVITA' IN CONVENZIONE IN ORARIO DICEMBRE 2013 SERT BUSTO/CARCERE.	322	1	314		SAN
1.20.20.40.010.030.11.000	Crediti da Agenzie Tutela Salute della Regione	SAN	Fattura	FA2014416	4/3/2014	ATTIVITA' IN CONVENZIONE IN ORARIO DI S.GENNAIO 2014	322	1	314		SAN
1.20.20.40.010.030.11.000	Crediti da Agenzie Tutela Salute della Regione	SAN	Fattura	FA2014453	7/3/2014	SUBLOCAZIONE IMMOBILE IN GAVIRATE (DEL 334/13) - PRIMO TRIM. 2014	322	4	314		SAN
1.20.20.40.010.030.11.000	Crediti da Agenzie Tutela Salute della Regione	SAN	Fattura	FA2014456	10/3/2014	ATTIVITA' IN CONVENZIONE IN ORARIO GENNAIO 2014 SERT. VARESE.	322	6	314		SAN
1.20.20.40.010.030.11.000	Crediti da Agenzie Tutela Salute della Regione	SAN	Fattura	FA2014458	10/3/2014	ATTIVITA' IN CONVENZIONE IN ORARIO GENNAIO 2014 SERT. ARCISATE.	322	3	314		SAN
1.20.20.40.010.030.11.000	Crediti da Agenzie Tutela Salute della Regione	SAN	Fattura	FA2014464	10/3/2014	ATTIVITA' IN CONVENZIONE IN ORARIO GENNAIO 2014 SERT. CITTIGLIO.	322	6	314		SAN
1.20.20.40.010.030.11.000	Crediti da Agenzie Tutela Salute della Regione	SAN	Fattura	FA2014465	10/3/2014	ATTIVITA' IN CONVENZIONE IN ORARIO GENNAIO 2014 SERT. TRADATE.	322	3	314		SAN
1.20.20.40.010.030.11.000	Crediti da Agenzie Tutela Salute della Regione	SAN	Fattura	FA2014467	10/3/2014	ATTIVITA' IN CONVENZIONE IN ORARIO GENNAIO 2014 SERT. BUSTO ARSIZIO.	322	4	314		SAN
1.20.20.40.010.030.11.000	Crediti da Agenzie Tutela Salute della Regione	SAN	Fattura	FA2014481	11/3/2014	ATTIVITA' IN CONVENZIONE IN ORARIO GENNAIO 2014 SERT. GALLARATE.	322	7	314		SAN
1.20.20.40.010.030.11.000	Crediti da Agenzie Tutela Salute della Regione	SAN	Fattura	FA2014483	11/3/2014	ATTIVITA' IN CONVENZIONE IN ORARIO GENNAIO 2014 SERT. SARONNO.	322	4	314		SAN
1.20.20.40.010.030.11.000	Crediti da Agenzie Tutela Salute della Regione	SAN	Fattura	FA2014486	11/3/2014	ATTIVITA' IN CONVENZIONE IN ORARIO GENNAIO 2014 SERT BUSTO/CARCERE	322	1	314		SAN
1.20.20.40.010.030.11.000	Crediti da Agenzie Tutela Salute della Regione	SAN	Fattura	FA2014494	12/3/2014	TRASFUSIONI DOMICILIARI FEBBRAIO 2014 P.O. DI VARESE (ELENCO ALLEGATO).	322	3	314		SAN
1.20.20.40.010.030.11.000	Crediti da Agenzie Tutela Salute della Regione	SAN	Fattura	FA2014496	12/3/2014	TRASFUSIONI DOMICILIARI FEBBRAIO 2014 P.O. DI CITTIGLIO (ELENCO ALLEGATO)	322	3	314		SAN
1.20.20.40.010.030.11.000	Crediti da Agenzie Tutela Salute della Regione	SAN	Fattura	FA2014594	28/3/2014	ATTIVITA' IN CONVENZIONE IN ORARIO FEBBRAIO 2014 SERT. VARESE.	322	5	314		SAN
1.20.20.40.010.030.11.000	Crediti da Agenzie Tutela Salute della Regione	SAN	Fattura	FA2014595	28/3/2014	ATTIVITA' IN CONVENZIONE IN ORARIO FEBBRAIO 2014 SERT. ARCISATE.	322	4	314		SAN
1.20.20.40.010.030.11.000	Crediti da Agenzie Tutela Salute della Regione	SAN	Fattura	FA2014596	28/3/2014	ATTIVITA' IN CONVENZIONE IN ORARIO FEBBRAIO 2014 SERT. CITTIGLIO.	322	5	314		SAN
1.20.20.40.010.030.11.000	Crediti da Agenzie Tutela Salute della Regione	SAN	Fattura	FA2014597	28/3/2014	ATTIVITA' IN CONVENZIONE IN ORARIO FEBBRAIO 2014 SERT. TRADATE.	322	3	314		SAN
1.20.20.40.010.030.11.000	Crediti da Agenzie Tutela Salute della Regione	SAN	Fattura	FA2014600	28/3/2014	ATTIVITA' IN CONVENZIOE IN ORARIO FEBBRAIO 2014 SERT. DI BUSTO A.	322	4	314		SAN
1.20.20.40.010.030.11.000	Crediti da Agenzie Tutela Salute della Regione	SAN	Fattura	FA2014602	28/3/2014	ATTIVITA' IN CONVENZIONE IN ORAIO FEBBRAIO 2014 SERT. GALLARATE.	322	7	314		SAN
1.20.20.40.010.030.11.000	Crediti da Agenzie Tutela Salute della Regione	SAN	Fattura	FA2014603	28/3/2014	ATTIVITA' IN CONVENZIONE IN ORARIO FEBBRAIO 2014 SERT. DI SARONNO.	322	5	314		SAN
1.20.20.40.010.030.11.000	Crediti da Agenzie Tutela Salute della Regione	SAN	Fattura	FA2014606	28/3/2014	ATTIVITA' IN CONVENZIONE IN ORARIO FEBBRAIO 2014 SERT. BUSTO/CARCERE.	322	1	314		SAN

ALSIP PIEMONTE

1.20.20.40.010.030.11.000	Crediti da Agenzie Tutela Salute della Regione	SAN	Fattura	FA201464	23/1/2014	TRASFUSIONI DOMICILIARI DICEMBRE 2013 P.O. DI VARESE (ELENCO ALLEGATO).	322	2	314		SAN
1.20.20.40.010.030.11.000	Crediti da Agenzie Tutela Salute della Regione	SAN	Fattura	FA2014648	7/4/2014	SUBLOCAZIONE IMMOBILE IN GAVIRATE (DEL 334/13) - SECONDO TRIM. 2014	322	4	314		SAN
1.20.20.40.010.030.11.000	Crediti da Agenzie Tutela Salute della Regione	SAN	Fattura	FA201465	23/1/2014	TRASFUSIONI DOMICILIARI DICEMBRE 2013 P.O. DI CITTIGLIO (ELENCO ALLEGATO)	322	1	314		SAN
1.20.20.40.010.030.11.000	Crediti da Agenzie Tutela Salute della Regione	SAN	Fattura	FA2014659	7/4/2014	ATTIVITA' IN CONVENZIONE IN ORARIO DI S.GEN/FEB/MAR 2014	322	1	314		SAN
1.20.20.40.010.030.11.000	Crediti da Agenzie Tutela Salute della Regione	SAN	Fattura	FA201466	23/1/2014	TRASFUSIONI DOMICILIARI DICEMBRE 2013 P.O. LUINO (ELENCO ALLEGATO).	322	1	314		SAN
1.20.20.40.010.030.11.000	Crediti da Agenzie Tutela Salute della Regione	SAN	Fattura	FA2014661	7/4/2014	ATTIVITA' IN CONVENZIONE IN ORARIO DI S.GEN/FEB/MAR 2014	322	1	314		SAN
1.20.20.40.010.030.11.000	Crediti da Agenzie Tutela Salute della Regione	SAN	Fattura	FA2014662	7/4/2014	ATTIVITA' IN CONVENZIONE IN ORARIO DI S.GEN/FEB/MAR 2014	322	1	314		SAN
1.20.20.40.010.030.11.000	Crediti da Agenzie Tutela Salute della Regione	SAN	Fattura	FA2014692	9/4/2014	ATTIVITA' IN CONVENZIONE IN ORARIO FEBBRAIO-MARZO 2014 (ELENCO ALL.)	322	1	314		SAN
1.20.20.40.010.030.11.000	Crediti da Agenzie Tutela Salute della Regione	SAN	Fattura	FA2014705	15/4/2014	TRASFUSIONI DOMICILIARI MARZO 2014 P.O. DI VARESE (ELENCO ALLEGATO).	322	4	314		SAN
1.20.20.40.010.030.11.000	Crediti da Agenzie Tutela Salute della Regione	SAN	Fattura	FA2014707	15/4/2014	TRASFUSIONI DOMICILIARI MARZO 2014 P.O. DI CITTIGLIO (ELENCO ALLEGATO)	322	2	314		SAN
1.20.20.40.010.030.11.000	Crediti da Agenzie Tutela Salute della Regione	SAN	Fattura	FA2014840	7/5/2014	ATTIVITA' IN CONVENZIONE IN ORARIO MARZO 2014 SERT. VARESE.	322	6	314		SAN
1.20.20.40.010.030.11.000	Crediti da Agenzie Tutela Salute della Regione	SAN	Fattura	FA2014842	7/5/2014	ATTIVITA' IN CONVENZIONE IN ORARIO MARZO 2014 SERT. ARCISATE.	322	4	314		SAN
1.20.20.40.010.030.11.000	Crediti da Agenzie Tutela Salute della Regione	SAN	Fattura	FA2014843	7/5/2014	ATTIVITA' IN CONVENZIONE IN ORARIO MARZO 2014 SERT. CITTIGLIO.	322	5	314		SAN
1.20.20.40.010.030.11.000	Crediti da Agenzie Tutela Salute della Regione	SAN	Fattura	FA2014849	7/5/2014	ATTIVITA' IN CONVENZIONE IN ORARIO MARZO 2014 SERT. TRADATE.	322	3	314		SAN
1.20.20.40.010.030.11.000	Crediti da Agenzie Tutela Salute della Regione	SAN	Fattura	FA2014851	7/5/2014	ATTIVITA' IN CONVENZIONE IN ORARIO MARZO 2014 SERT. BUSTO ARSIZIO.	322	3	314		SAN
1.20.20.40.010.030.11.000	Crediti da Agenzie Tutela Salute della Regione	SAN	Fattura	FA2014852	7/5/2014	ATTIVITA' IN CONVENZIONE IN ORARIO MARZO 2014 SERT. GALLARATE.	322	7	314		SAN
1.20.20.40.010.030.11.000	Crediti da Agenzie Tutela Salute della Regione	SAN	Fattura	FA2014854	7/5/2014	ATTIVITA' IN CONVENZIONE IN ORARIO MARZO 2014 SERT. SARONNO.	322	5	314		SAN
1.20.20.40.010.030.11.000	Crediti da Agenzie Tutela Salute della Regione	SAN	Fattura	FA2014858	7/5/2014	ATTIVITA' IN CONVENZIONE IN ORARIO MARZO 2014 SERT. BUSTO/CARCERE.	322	1	314		SAN
1.20.20.40.010.030.11.000	Crediti da Agenzie Tutela Salute della Regione	SAN	Fattura	FA2014996	20/5/2014	SALDO NEUROPSICHIATRIA ANNO 2013 ASSEGNAZIONE REGIONALE	322	177	314		SAN
1.20.20.40.010.030.11.000	Crediti da Agenzie Tutela Salute della Regione	SAN	Fattura	FA2015132	2/2/2015	SUBLOCAZIONE IMMOBILE IN GAVIRATE (DEL 334/13) I TRIMESTRE 2015	322	4	314		SAN
1.20.20.40.010.030.11.000	Crediti da Agenzie Tutela Salute della Regione	SAN	Fattura	FA2015199	16/2/2015	RIMBORSO SPESE DI MANUTENZIONE EDIFICI IN USO COMUNE - IV TRIM 2014	322	1	314		SAN
1.20.20.40.010.030.11.000	Crediti da Agenzie Tutela Salute della Regione	SAN	Fattura	FA2015200	16/2/2015	RIMBORSO UTENZE VARIE EDIFICI IN USO COMUNE - IV TRIM 2014	322	8	314		SAN
1.20.20.40.010.030.11.000	Crediti da Agenzie Tutela Salute della Regione	SAN	Fattura	FA2015202	16/2/2015	RIMBORSO SPESE DI RISCALDAMENTO EDIFICI IN USO COMUNE - IV TRIM 2014	322	31	314		SAN
1.20.20.40.010.030.11.000	Crediti da Agenzie Tutela Salute della Regione	SAN	Fattura	FA2015203	16/2/2015	RIMBORSO COSTO DEL PERSONALE EDIFICI IN USO COMUNE - IV TRIM 2014	322	14	314		SAN
1.20.20.40.010.030.11.000	Crediti da Agenzie Tutela Salute della Regione	SAN	Fattura	FA2015337	10/3/2015	PRESTAZIONI DRG LOMBARDI ACCONTO SU SALDO 2014	322	864	314		SAN
1.20.20.40.010.030.11.000	Crediti da Agenzie Tutela Salute della Regione	SAN	Nota credito	FA2015346	11/3/2015	VERBALE ISPEZIONE ASL 21/2014 - FILE F PERIODO GIUGNO/SETTEMBRE 2014	322	-10	314		SAN
1.20.20.40.010.030.11.000	Crediti da Agenzie Tutela Salute della Regione	SAN	Nota credito	FA2015347	11/3/2015	VERBALE ISPEZIONE ASL 8/2015 - FILE F PERIODO OTTOBRE/DICEMBRE 2014	322	-32	314		SAN
1.20.20.40.010.030.11.000	Crediti da Agenzie Tutela Salute della Regione	SAN	Fattura	FA201556	21/1/2015	ATTIVITA' IN CONVENZIONE IN ORARIO DICEMBRE 2014 SERT. VARESE	322	6	314		SAN
1.20.20.40.010.030.11.000	Crediti da Agenzie Tutela Salute della Regione	SAN	Fattura	FA201557	21/1/2015	ATTIVITA' IN CONVENZIONE IN ORARIO DICEMBRE 2014 SERT. ARCISATE.	322	2	314		SAN
1.20.20.40.010.030.11.000	Crediti da Agenzie Tutela Salute della Regione	SAN	Fattura	FA201559	21/1/2015	ATTIVITA' IN CONVENZIONE IN ORARIO DICEMBRE 2014 SERT. CITTIGLIO.	322	3	314		SAN
1.20.20.40.010.030.11.000	Crediti da Agenzie Tutela Salute della Regione	SAN	Fattura	FA201560	21/1/2015	ATTIVITA' IN CONVENZIONE IN ORARIO DICEMBRE 2014 SERT. TRADATE.	322	2	314		SAN
1.20.20.40.010.030.11.000	Crediti da Agenzie Tutela Salute della Regione	SAN	Fattura	FA201561	21/1/2015	ATTIVITA' IN CONVENZIONE IN ORARIO DICEMBRE 2014 SERT. BUSTO ARSIZIO.	322	1	314		SAN
1.20.20.40.010.030.11.000	Crediti da Agenzie Tutela Salute della Regione	SAN	Fattura	FA201562	21/1/2015	ATTIVITA' IN CONVENZIONE IN ORARIO DICEMBRE 2014 SERT. GALLARATE.	322	5	314		SAN
1.20.20.40.010.030.11.000	Crediti da Agenzie Tutela Salute della Regione	SAN	Fattura	FA201563	21/1/2015	ATTIVITA' IN CONVENZIONE IN ORARIO DICEMBRE 2014 SERT. SARONNO.	322	2	314		SAN
1.20.20.40.010.030.11.000	Crediti da Agenzie Tutela Salute della Regione	SAN	Fattura	FA201567	21/1/2015	ATTIVITA' IN CONVENZIONE IN O. DIS. NOVEMBRE 2014	322	1	314		SAN
1.20.20.40.010.030.11.000	Crediti da Agenzie Tutela Salute della Regione	SAN	Fattura	FA201570	21/1/2015	ATTIVITA' IN CONVENZIONE IN ORARIO DI S.DICEMBRE 2014	322	1	314		SAN
1.20.20.40.010.030.11.000	Crediti da Agenzie Tutela Salute della Regione	SAN	Fattura	FA201571	21/1/2015	ATTIVITA' IN CONVENZIONE IN ORARIO DI S.DICEMBRE 2014	322	1	314		SAN

DISPOSIZIONE

1.20.20.40.010.030.11.000	Crediti da Agenzie Tutela Salute della Regione	SAN	Fattura	FACE201538	10/7/2015	ATTIVITA' IN CONVENZIONE F.O. DI SERV. DEL 3/7/2015	322	1	314		SAN
1.20.20.40.010.030.11.000	Crediti da Agenzie Tutela Salute della Regione	SAN	Fattura	FACE201539	10/7/2015	ATTIVITA' IN CONVENZIONE F.O. DI SERV DEL 2/7/2015	322	1	314		SAN
1.20.20.40.010.030.11.000	Crediti da Agenzie Tutela Salute della Regione	SAN	Fattura	FACE201582	2/12/2015	ATTIVITA' IN CONVENZIONE F.O. DI SERV DEL 19/11/2015	322	1	314		SAN
1.20.20.40.010.030.11.000	Crediti da Agenzie Tutela Salute della Regione	SAN	Fattura	FACE201613	26/4/2016	CORSO DI FORMAZIONE ANNO 2015 EX ASL VARESE	322	11	322		SAN
1.20.20.40.010.030.11.000	Crediti da Agenzie Tutela Salute della Regione	SAN	Fattura	FAEL2015161	29/4/2015	ATTIVITA' IN CONVENZIONE IN ORARIO GENNAIO 2015 SERT. VARESE.	322	7	314		SAN
1.20.20.40.010.030.11.000	Crediti da Agenzie Tutela Salute della Regione	SAN	Fattura	FAEL2015162	29/4/2015	ATIVITA' IN CONVENZIONE IN ORARIO GENNAIO 2015 SERT. ARCISATE.	322	2	314		SAN
1.20.20.40.010.030.11.000	Crediti da Agenzie Tutela Salute della Regione	SAN	Fattura	FAEL2015163	29/4/2015	ATTIVITA' IN CONVENZIONE IN ORARIO GENNAIO 2015 SERT. CITTIGLIO.	322	4	314		SAN
1.20.20.40.010.030.11.000	Crediti da Agenzie Tutela Salute della Regione	SAN	Fattura	FAEL2015164	29/4/2015	ATTIVITA' IN CONVENZIONE IN ORARIO GENNAIO 2015 SERT. TRADATE.	322	2	314		SAN
1.20.20.40.010.030.11.000	Crediti da Agenzie Tutela Salute della Regione	SAN	Fattura	FAEL2015165	29/4/2015	ATTIVITA' IN CONVENZIONE IN ORARIO GENNAIO 2015 SERT. BUSTO ARSIZIO.	322	3	314		SAN
1.20.20.40.010.030.11.000	Crediti da Agenzie Tutela Salute della Regione	SAN	Fattura	FAEL2015166	29/4/2015	ATTIVITA' IN CONVENZIONE IN ORARIO GENNAIO 2015 SERT. GALLARATE.	322	6	314		SAN
1.20.20.40.010.030.11.000	Crediti da Agenzie Tutela Salute della Regione	SAN	Fattura	FAEL2015167	29/4/2015	ATTIVITA' IN CONVENZIONE IN ORARIO GENNAIO 2015 SERT. SARONNO.	322	3	314		SAN
1.20.20.40.010.030.11.000	Crediti da Agenzie Tutela Salute della Regione	SAN	Fattura	FAEL2015170	29/4/2015	ATTIVITA' IN CONVENZIONE IN ORARIO FEBBRAIO 2015 SERT. VARESE.	322	7	314		SAN
1.20.20.40.010.030.11.000	Crediti da Agenzie Tutela Salute della Regione	SAN	Fattura	FAEL2015171	29/4/2015	ATTIVITA' IN CONVENZIONE IN ORARIO FEBBRAIO 2015 SERT. ARCISATE.	322	3	314		SAN
1.20.20.40.010.030.11.000	Crediti da Agenzie Tutela Salute della Regione	SAN	Fattura	FAEL2015172	29/4/2015	ATTIVITA' IN CONVENZIONE IN ORARIO FEBBRAIO 2015 SERT. CITTIGLIO.	322	4	314		SAN
1.20.20.40.010.030.11.000	Crediti da Agenzie Tutela Salute della Regione	SAN	Fattura	FAEL2015173	29/4/2015	ATTIVITA' IN CONVENZIONE IN ORARIO FEBBRAIO 2015 SERT. TRADATE.	322	2	314		SAN
1.20.20.40.010.030.11.000	Crediti da Agenzie Tutela Salute della Regione	SAN	Fattura	FAEL2015174	29/4/2015	ATTIVITA' IN CONVENZIONE IN ORARIO FEBBRAIO 2015 SERT. BUSTO ARSIZIO.	322	3	314		SAN
1.20.20.40.010.030.11.000	Crediti da Agenzie Tutela Salute della Regione	SAN	Fattura	FAEL2015176	30/4/2015	ATTIVITA' IN CONVENZIONE IN ORARIO FEBBRAIO 2015 SERT. GALLARATE.	322	6	314		SAN
1.20.20.40.010.030.11.000	Crediti da Agenzie Tutela Salute della Regione	SAN	Fattura	FAEL2015177	30/4/2015	ATTIVITA' IN CONVENZIONE IN ORARIO FEBBRAIO 2015 SERT. SARONNO.	322	5	314		SAN
1.20.20.40.010.030.11.000	Crediti da Agenzie Tutela Salute della Regione	SAN	Fattura	FAEL2015180	30/4/2015	ATTIVITA' IN CONVENZIONE IN ORARIO MARZO 2015 SERT. VARESE.	322	8	314		SAN
1.20.20.40.010.030.11.000	Crediti da Agenzie Tutela Salute della Regione	SAN	Fattura	FAEL2015181	30/4/2015	ATTIVITA' IN CONVENZIONE IN ORARIO MARZO 2015 SERT. ARCISATE.	322	4	314		SAN
1.20.20.40.010.030.11.000	Crediti da Agenzie Tutela Salute della Regione	SAN	Fattura	FAEL2015182	30/4/2015	ATTIVITA' IN CONVENZIONE IN ORARIO MARZO 2015 SERT. CITTIGLIO.	322	4	314		SAN
1.20.20.40.010.030.11.000	Crediti da Agenzie Tutela Salute della Regione	SAN	Fattura	FAEL2015183	30/4/2015	ATTIVITA' IN CONVENZIONE IN ORARIO MARZO 2015 SERT. TRADATE.	322	3	314		SAN
1.20.20.40.010.030.11.000	Crediti da Agenzie Tutela Salute della Regione	SAN	Fattura	FAEL2015184	30/4/2015	ATTIVITA' IN CONVENZIONE IN ORARIO MARZO 2015 SERT. BUSTO ARSIZIO.	322	3	314		SAN
1.20.20.40.010.030.11.000	Crediti da Agenzie Tutela Salute della Regione	SAN	Fattura	FAEL2015185	30/4/2015	ATTIVITA' IN CONVENZIONE IN ORARIO MARZO 2015 SERT. GALLARATE.	322	7	314		SAN
1.20.20.40.010.030.11.000	Crediti da Agenzie Tutela Salute della Regione	SAN	Fattura	FAEL2015186	30/4/2015	ATTIVITA' IN CONVENZIONE IN ORARIO MARZO 2015 SERT. SARONNO.	322	4	314		SAN
1.20.20.40.010.030.11.000	Crediti da Agenzie Tutela Salute della Regione	SAN	Fattura	FAEL2015194	5/5/2015	NUOVE RETI SANITARIE -ODCP QUOTA ATTIVITA' ANNO 2014	322	400	314		SAN
1.20.20.40.010.030.11.000	Crediti da Agenzie Tutela Salute della Regione	SAN	Fattura	FAEL2015195	5/5/2015	NUOVE RETI SANITARIE - PTP QUOTA PER ATTIVITA' ANNO 2014	322	151	314		SAN
1.20.20.40.010.030.11.000	Crediti da Agenzie Tutela Salute della Regione	SAN	Fattura	FAEL2015196	5/5/2015	NUOVE RETI SANITARIE - PTS QUOTA PER ATTIVITA' ANNO 2014	322	26	314		SAN
1.20.20.40.010.030.11.000	Crediti da Agenzie Tutela Salute della Regione	SAN	Fattura	FAEL2015199	5/5/2015	SCREENING I LIV. ANNO 2014 ASSEGNAZIONE REGIONALE	322	519	314		SAN
1.20.20.40.010.030.11.000	Crediti da Agenzie Tutela Salute della Regione	SAN	Fattura	FAEL2015200	5/5/2015	SALDO ATTIVITA' SUBACUTI ANNO 2014 ASSEGNAZIONE REGIONALE	322	117	314		SAN
1.20.20.40.010.030.11.000	Crediti da Agenzie Tutela Salute della Regione	SAN	Fattura	FAEL2015201	6/5/2015	SALDO PRODUZIONE NPI ANNO 2014 ASSEGNAZIONE REGIONALE	322	148	314		SAN
1.20.20.40.010.030.11.000	Crediti da Agenzie Tutela Salute della Regione	SAN	Fattura	FAEL2015202	6/5/2015	SALDO PROGETTI INNOVATIVI NPI ANNO 2014 ASSEGNAZIONE REGIONALE	322	4	314		SAN
1.20.20.40.010.030.11.000	Crediti da Agenzie Tutela Salute della Regione	SAN	Fattura	FAEL2015203	6/5/2015	SALDO PREST.PSICHIATRIA ANNO 2014 ASSEGNAZIONE REGIONALE	322	533	314		SAN
1.20.20.40.010.030.11.000	Crediti da Agenzie Tutela Salute della Regione	SAN	Fattura	FAEL2015204	6/5/2015	SALDO PROGRAMMI INNOVATIVI ANNO 2014 TR72-TR73 ASSEGNAZIONE REGIONALE	322	12	314		SAN
1.20.20.40.010.030.11.000	Crediti da Agenzie Tutela Salute della Regione	SAN	Fattura	FAEL2015205	6/5/2015	SALDO DRG LOMBARDI/LEGGE7/ANNO 2014 ASSEGNAZIONE REGIONALE	322	1,801	314		SAN
1.20.20.40.010.030.11.000	Crediti da Agenzie Tutela Salute della Regione	SAN	Fattura	FAEL2015205	6/5/2015	SALDO DRG LOMBARDI/LEGGE7/ANNO 2014 ASSEGNAZIONE REGIONALE	322	14,908	314		SAN
1.20.20.40.010.030.11.000	Crediti da Agenzie Tutela Salute della Regione	SAN	Fattura	FAEL2015206	6/5/2015	SALDO DRG EXTRAREGIONE ESTRANIERI ANNO 2014-ASSEGNAZIONE REGIONALE	322	1,501	314		SAN

DISCIPLINA

1.20.20.40.010.030.11.000	Crediti da Agenzie Tutela Salute della Regione	SAN	Fattura	FAEL2015207	7/5/2015	SALDO PREST.AMBULATORIALI ANNO 2014 VALIDATO REGIONALE (no screening)	322	448	314		SAN
1.20.20.40.010.030.11.000	Crediti da Agenzie Tutela Salute della Regione	SAN	Fattura	FAEL2015208	7/5/2015	SALDO FILE F 2014 CARCERI ASSEGNAZIONE REGIONALE	322	5	314		SAN
1.20.20.40.010.030.11.000	Crediti da Agenzie Tutela Salute della Regione	SAN	Nota credito	FAEL2015209	7/5/2015	SALDO FILE F ANNO 2014 (no doppio canale/1°ciclo) ASSEGNAZIONE REGIONALE	322	-136	314		SAN
1.20.20.40.010.030.11.000	Crediti da Agenzie Tutela Salute della Regione	SAN	Fattura	FAEL2015211	7/5/2015	SALDO PRODUZIONE DOPPIO CANALE/1°CICLO ANNO 2014 ASSEGNAZIONE REGIONALE	322	3,199	314		SAN
1.20.20.40.010.030.11.000	Crediti da Agenzie Tutela Salute della Regione	SAN	Fattura	FAEL2015211	7/5/2015	SALDO PRODUZIONE DOPPIO CANALE/1°CICLO ANNO 2014 ASSEGNAZIONE REGIONALE	322	915	314		SAN
1.20.20.40.010.030.11.000	Crediti da Agenzie Tutela Salute della Regione	SAN	Fattura	FAEL2015227	12/5/2015	ATTIVITA' IN CONVENZIONE IN ORARIO DI S.APRILE 2015	322	1	314		SAN
1.20.20.40.010.030.11.000	Crediti da Agenzie Tutela Salute della Regione	SAN	Fattura	FAEL2015228	12/5/2015	ATTIVITA' IN CONVENZIONE IN ORARIO DI S.APRILE 2015	322	1	314		SAN
1.20.20.40.010.030.11.000	Crediti da Agenzie Tutela Salute della Regione	SAN	Fattura	FAEL2015234	13/5/2015	ATTIVITA' IN CONVENZIONE IN O. DI S. MARZO 2015	322	1	314		SAN
1.20.20.40.010.030.11.000	Crediti da Agenzie Tutela Salute della Regione	SAN	Fattura	FAEL2015238	18/5/2015	TRASFUSIONI DOMICILIARI MARZO 2015 P.O. DI VARESE (ELENCO ALLEGATO).	322	3	314		SAN
1.20.20.40.010.030.11.000	Crediti da Agenzie Tutela Salute della Regione	SAN	Fattura	FAEL2015239	18/5/2015	TRASFUSIONI DOMICILIARI MARZO 2015 P.O. CITTIGLIO (ELENCO ALLEGATO).	322	2	314		SAN
1.20.20.40.010.030.11.000	Crediti da Agenzie Tutela Salute della Regione	SAN	Fattura	FAEL2015249	21/5/2015	RIMBORSO SPESE UTENZE VARIE EDIFICI IN USO COMUNE - I TRIMESTRE 2015	322	6	314		SAN
1.20.20.40.010.030.11.000	Crediti da Agenzie Tutela Salute della Regione	SAN	Fattura	FAEL2015250	21/5/2015	RIMBORSO SPESE ENERGIA ELETTRICA EDIFICIIN USO COMUNE - NOV/DIC 2014	322	1	314		SAN
1.20.20.40.010.030.11.000	Crediti da Agenzie Tutela Salute della Regione	SAN	Fattura	FAEL2015251	21/5/2015	RIMBORSO SPESE DI RISCALDAMENTO EDIFICI IN USO COMUNE - I TRIMESTRE 2015	322	11	314		SAN
1.20.20.40.010.030.11.000	Crediti da Agenzie Tutela Salute della Regione	SAN	Fattura	FAEL2015252	21/5/2015	RIMBORSO COSTO DEL PERSONALE EDIFICI IN USO COMUNE - I TRIMESTRE 2015	322	11	314		SAN
1.20.20.40.010.030.11.000	Crediti da Agenzie Tutela Salute della Regione	SAN	Fattura	FAEL2015253	21/5/2015	ATTIVITA' IN CONVENZIONE IN ORARIO DI S.MARZO 2015	322	1	314		SAN
1.20.20.40.010.030.11.000	Crediti da Agenzie Tutela Salute della Regione	SAN	Fattura	FAEL2015275	3/6/2015	TRASFUSIONI DOMICILIARI APRILE 2015 P.O. DI VARESE (ELENCO ALLEGATO).	322	4	314		SAN
1.20.20.40.010.030.11.000	Crediti da Agenzie Tutela Salute della Regione	SAN	Fattura	FAEL2015276	3/6/2015	SUBLOCAZIONE IMMOBILE IN GAVIRATE (DEL. 334/13) II TRIMESTRE 2015	322	3	314		SAN
1.20.20.40.010.030.11.000	Crediti da Agenzie Tutela Salute della Regione	SAN	Fattura	FAEL2015277	3/6/2015	TRASFUSIONI DOMICILIARI APRILE 2015 P.O. DI CITTIGLIO (ELENCO ALLEGATO)	322	2	314		SAN
1.20.20.40.010.030.11.000	Crediti da Agenzie Tutela Salute della Regione	SAN	Fattura	FAEL2015278	3/6/2015	TRASFUSIONI DOMICILIARI APRILE 2015 P.O. DI LUINO (ELENCO ALLEGATO).	322	1	314		SAN
1.20.20.40.010.030.11.000	Crediti da Agenzie Tutela Salute della Regione	SAN	Fattura	FAEL2015302	11/6/2015	ATTIVITA' IN CONVENZIONE IN ORARIO APRILE 2015 SERT. VARESE	322	8	314		SAN
1.20.20.40.010.030.11.000	Crediti da Agenzie Tutela Salute della Regione	SAN	Fattura	FAEL2015303	11/6/2015	ATTIVITA' IN CONVENZIONE IN ORARIO APRILE 2015 SERT. ARCISATE.	322	4	314		SAN
1.20.20.40.010.030.11.000	Crediti da Agenzie Tutela Salute della Regione	SAN	Fattura	FAEL2015304	11/6/2015	ATTIVITA' IN CONVENZIONE IN ORARIO APRILE 2015 SERT. CITTIGLIO.	322	4	314		SAN
1.20.20.40.010.030.11.000	Crediti da Agenzie Tutela Salute della Regione	SAN	Fattura	FAEL2015305	11/6/2015	ATTIVITA' IN CONVENZIONE IN ORARIO APRILE 2015 SERT. TRADATE.	322	3	314		SAN
1.20.20.40.010.030.11.000	Crediti da Agenzie Tutela Salute della Regione	SAN	Fattura	FAEL2015306	11/6/2015	ATTIVITA' IN CONVENZIONE IN ORARIO APRILE 2015 SERT. BUSTO ARSIZIO.	322	3	314		SAN
1.20.20.40.010.030.11.000	Crediti da Agenzie Tutela Salute della Regione	SAN	Fattura	FAEL2015307	11/6/2015	ATTIVITA' IN CONVENZIONE IN ORARIO APRILE 2015 SERT. GALLARATE.	322	7	314		SAN
1.20.20.40.010.030.11.000	Crediti da Agenzie Tutela Salute della Regione	SAN	Fattura	FAEL2015308	11/6/2015	ATTIVITA' IN CONVENZIONE IN ORARIO APRILE 2015 SERT. SARONNO.	322	5	314		SAN
1.20.20.40.010.030.11.000	Crediti da Agenzie Tutela Salute della Regione	SAN	Fattura	FAEL2015362	14/7/2015	TRASFUSIONI DOMICILIARI MAGGIO 2015 P.O. DI VARESE.	322	1	314		SAN
1.20.20.40.010.030.11.000	Crediti da Agenzie Tutela Salute della Regione	SAN	Fattura	FAEL2015363	14/7/2015	TRASFUSIONI DOMICILIARI MAGGIO 2015 P.O. DI CITTIGLIO.	322	1	314		SAN
1.20.20.40.010.030.11.000	Crediti da Agenzie Tutela Salute della Regione	SAN	Fattura	FAEL2015369	15/7/2015	ATTIVITA' IN CONVENZIONE IN ORARIO MAGGIO 2015 SERT. VARESE.	322	7	314		SAN
1.20.20.40.010.030.11.000	Crediti da Agenzie Tutela Salute della Regione	SAN	Fattura	FAEL2015370	15/7/2015	ATTIVITA' IN CONVENZIONE IN ORARIO MAGGIO 2015 SERT. ARCISATE.	322	4	314		SAN
1.20.20.40.010.030.11.000	Crediti da Agenzie Tutela Salute della Regione	SAN	Fattura	FAEL2015371	15/7/2015	ATTIVITA' IN CONVENZIONE IN ORARIO MAGGIO 2015 SERT. CITTIGLIO.	322	4	314		SAN
1.20.20.40.010.030.11.000	Crediti da Agenzie Tutela Salute della Regione	SAN	Fattura	FAEL2015372	15/7/2015	ATTIVITA' IN CONVENZIONE IN ORARIO MAGGIO 2015 SERT. TRADATE.	322	3	314		SAN
1.20.20.40.010.030.11.000	Crediti da Agenzie Tutela Salute della Regione	SAN	Fattura	FAEL2015373	15/7/2015	ATTIVITA' IN CONVENZIONE IN ORARIO MAGGIO 2015 SERT. BUSTO ARSIZIO.	322	3	314		SAN
1.20.20.40.010.030.11.000	Crediti da Agenzie Tutela Salute della Regione	SAN	Fattura	FAEL2015374	15/7/2015	ATTIVITA' IN CONVENZIONE IN ORARIO MAGGIO 2015 SERT. GALLARATE.	322	6	314		SAN
1.20.20.40.010.030.11.000	Crediti da Agenzie Tutela Salute della Regione	SAN	Fattura	FAEL2015375	15/7/2015	ATTIVITA' IN CONVENZIONE IN ORARIO MAGGIO 2015 SERT. SARONNO	322	5	314		SAN
1.20.20.40.010.030.11.000	Crediti da Agenzie Tutela Salute della Regione	SAN	Fattura	FAEL201544	19/3/2015	TRASFUSIONI DOMICILIARI GENNAIO 2015 P.O. DI VARESE (ELENCO ALLEGATO).	322	3	314		SAN
1.20.20.40.010.030.11.000	Crediti da Agenzie Tutela Salute della Regione	SAN	Fattura	FAEL201545	19/3/2015	TRASFUSIONI DOMICILIARI GENNARIO 2015 P.O. DI CITTIGLIO (ELENCO ALLEGATO)	322	4	314		SAN

DISPOSIZIONE

1.20.20.40.010.030.11.000	Crediti da Agenzie Tutela Salute della Regione	SAN	Fattura	FAEL2015462	31/8/2015	ATTIVITA' IN CONVENZIONE IN ORARIO GIUGNO 2015 SERT. VARESE	322	7	314		SAN
1.20.20.40.010.030.11.000	Crediti da Agenzie Tutela Salute della Regione	SAN	Fattura	FAEL2015463	31/8/2015	ATTIVITA' IN CONVENZIONE IN ORARIO GIUGNO 2015 SERT. ARCISATE.	322	3	314		SAN
1.20.20.40.010.030.11.000	Crediti da Agenzie Tutela Salute della Regione	SAN	Fattura	FAEL2015464	31/8/2015	ATTIVITA' IN CONVENZIONE IN ORARIO GIUGNO 2015 SERT. CITTIGLIO	322	3	314		SAN
1.20.20.40.010.030.11.000	Crediti da Agenzie Tutela Salute della Regione	SAN	Fattura	FAEL2015465	31/8/2015	ATTIVITA' IN CONVENZIONE IN ORARIO GIUGNO 2015 SERT. TRADATE	322	3	314		SAN
1.20.20.40.010.030.11.000	Crediti da Agenzie Tutela Salute della Regione	SAN	Fattura	FAEL2015466	31/8/2015	ATTIVITA' IN CONVENZIONE IN ORARIO GIUGNO 2015 SERT. BUSTO A.	322	3	314		SAN
1.20.20.40.010.030.11.000	Crediti da Agenzie Tutela Salute della Regione	SAN	Fattura	FAEL2015467	31/8/2015	ATTIVITA' IN CONVENZIONE IN ORARIO GIUGNO 2015 SERT. GALLARATE.	322	6	314		SAN
1.20.20.40.010.030.11.000	Crediti da Agenzie Tutela Salute della Regione	SAN	Fattura	FAEL2015468	31/8/2015	ATTIVITA' IN CONVENZIONE IN ORARIO GIUGNO 2015 SERT. SARONNO	322	5	314		SAN
1.20.20.40.010.030.11.000	Crediti da Agenzie Tutela Salute della Regione	SAN	Fattura	FAEL2015470	31/8/2015	ATTIVITA' IN CONVENZIONE IN ORARIO GIUGNO 2015 SERT. BUSTO/CARCERE	322	1	314		SAN
1.20.20.40.010.030.11.000	Crediti da Agenzie Tutela Salute della Regione	SAN	Nota credito	FAEL2015476	1/9/2015	VERBALE DI ISPEZIONE FILE F N.17/2011	322	-53	314		SAN
1.20.20.40.010.030.11.000	Crediti da Agenzie Tutela Salute della Regione	SAN	Fattura	FAEL201548	19/3/2015	TRASFUSIONI DOMICILIARI FEBBRAIO 2015 P.O. VARESE (ELENCO ALLEGATO).	322	2	314		SAN
1.20.20.40.010.030.11.000	Crediti da Agenzie Tutela Salute della Regione	SAN	Nota credito	FAEL2015483	3/9/2015	RETTIFICA PRODUZIONE NPI 2014	322	-15	314		SAN
1.20.20.40.010.030.11.000	Crediti da Agenzie Tutela Salute della Regione	SAN	Fattura	FAEL2015497	8/9/2015	ATTIVITA' IN CONV. IN ORARIO LUGLIO 2015SERT. VARESE (ELENCO ALLEGATO).	322	8	314		SAN
1.20.20.40.010.030.11.000	Crediti da Agenzie Tutela Salute della Regione	SAN	Fattura	FAEL2015498	8/9/2015	ATTIVITA' IN CONVENZIONE IN ORARIO LUGLIO 2015 SERT. ARCISATE.	322	4	314		SAN
1.20.20.40.010.030.11.000	Crediti da Agenzie Tutela Salute della Regione	SAN	Fattura	FAEL2015499	8/9/2015	ATTIVITA' IN CONVENZIONE IN ORARIO LUGLIO 2015 SERT. CITTIGLIO.	322	4	314		SAN
1.20.20.40.010.030.11.000	Crediti da Agenzie Tutela Salute della Regione	SAN	Fattura	FAEL201550	19/3/2015	TRASFUSIONI DOMICILIARI FEBBRAIO 2015 P.O. CITTIGLIO (ELENCO ALLEGATO).	322	4	314		SAN
1.20.20.40.010.030.11.000	Crediti da Agenzie Tutela Salute della Regione	SAN	Fattura	FAEL2015500	8/9/2015	ATTIVITA' IN CONVENZIONE IN ORARIO LUGLIO 2015 SERT. TRADATE.	322	3	314		SAN
1.20.20.40.010.030.11.000	Crediti da Agenzie Tutela Salute della Regione	SAN	Fattura	FAEL2015501	8/9/2015	ATTIVITA' IN CONVENZIONE IN ORARIO LUGLIO 2015 SERT. BUSTO ARSIZIO.	322	4	314		SAN
1.20.20.40.010.030.11.000	Crediti da Agenzie Tutela Salute della Regione	SAN	Fattura	FAEL2015502	8/9/2015	ATTIVITA' IN CONVENZIONE IN ORARIO LUGLIO 2015 SERT. GALLARATE.	322	8	314		SAN
1.20.20.40.010.030.11.000	Crediti da Agenzie Tutela Salute della Regione	SAN	Fattura	FAEL2015503	8/9/2015	ATTIVITA' IN CONVENZIONE IN ORARIO LUGLIO 2015 SERT. SARONNO.	322	6	314		SAN
1.20.20.40.010.030.11.000	Crediti da Agenzie Tutela Salute della Regione	SAN	Fattura	FAEL2015505	8/9/2015	ATTIVITA' IN CONVENZIONE IN ORARIO LUGLIO 2015 SERT. BUSTO/CARCERE.	322	1	314		SAN
1.20.20.40.010.030.11.000	Crediti da Agenzie Tutela Salute della Regione	SAN	Fattura	FAEL2015507	9/9/2015	RIMBORSO SPESE DI RISCALDAMENTO EDIFICI IN USO COMUNE - II TRIMESTRE 2015	322	11	314		SAN
1.20.20.40.010.030.11.000	Crediti da Agenzie Tutela Salute della Regione	SAN	Fattura	FAEL2015508	9/9/2015	RIMBORSO COSTO DEL PERSONALE EDIFICI IN USO COMUNE - II TRIMESTRE 2015	322	5	314		SAN
1.20.20.40.010.030.11.000	Crediti da Agenzie Tutela Salute della Regione	SAN	Fattura	FAEL2015509	9/9/2015	RIMBORSO SPESE UTENZE VARIE EDIFICI IN USO COMUNE - II TRIMESTRE 2015	322	9	314		SAN
1.20.20.40.010.030.11.000	Crediti da Agenzie Tutela Salute della Regione	SAN	Fattura	FAEL2015521	14/9/2015	SUBLOCAZIONE IMMOBILE IN GAVIRATE (DEL 334/13) III TRIMESTRE 2015	322	4	314		SAN
1.20.20.40.010.030.11.000	Crediti da Agenzie Tutela Salute della Regione	SAN	Fattura	FAEL2015535	24/9/2015	ATTIVITA' IN CONVENZIONE F.O. DI SERV. APR/SETT 2015	322	1	314		SAN
1.20.20.40.010.030.11.000	Crediti da Agenzie Tutela Salute della Regione	SAN	Fattura	FAEL2015539	24/9/2015	ATTIVITA' IN CONVENZIONE IN O. DI SERV. AGOSTO 2015	322	1	314		SAN
1.20.20.40.010.030.11.000	Crediti da Agenzie Tutela Salute della Regione	SAN	Fattura	FAEL2015578	2/10/2015	ATTIVITA' IN CONVENZIONE IN ORARIO AGOSTO 2015 SERT. VARESE	322	6	314		SAN
1.20.20.40.010.030.11.000	Crediti da Agenzie Tutela Salute della Regione	SAN	Fattura	FAEL2015579	2/10/2015	ATTIVITA' IN CONVENZIONE IN ORARIO SERT. ARCISATE AGOSTO 2015.	322	3	314		SAN
1.20.20.40.010.030.11.000	Crediti da Agenzie Tutela Salute della Regione	SAN	Fattura	FAEL2015580	2/10/2015	ATTIVITA' IN CONVENZIONE IN ORARIO SERT. CITTIGLIO AGOSTO 2015.	322	3	314		SAN
1.20.20.40.010.030.11.000	Crediti da Agenzie Tutela Salute della Regione	SAN	Fattura	FAEL2015581	2/10/2015	ATTIVITA' IN CONVENZIONE IN ORARIO SERT. TRADATE AGOSTO 2015.	322	2	314		SAN
1.20.20.40.010.030.11.000	Crediti da Agenzie Tutela Salute della Regione	SAN	Fattura	FAEL2015582	2/10/2015	ATTIVITA' IN CONVENZIONE IN ORARIO SERT. BUSTO AGOSTO 2015.	322	3	314		SAN
1.20.20.40.010.030.11.000	Crediti da Agenzie Tutela Salute della Regione	SAN	Fattura	FAEL2015583	2/10/2015	ATTIVITA' IN CONVENZIONE IN ORARIO SERT. GALLARATE AGOSTO 2015.	322	5	314		SAN
1.20.20.40.010.030.11.000	Crediti da Agenzie Tutela Salute della Regione	SAN	Fattura	FAEL2015584	2/10/2015	ATTIVITA' IN CONVENZIONE IN ORARIO SERT. SARONNO AGOSTO 2015.	322	4	314		SAN
1.20.20.40.010.030.11.000	Crediti da Agenzie Tutela Salute della Regione	SAN	Fattura	FAEL2015586	2/10/2015	ATTIVITA' IN CONVENZIONE IN ORARIO SERT. BUSTO/CARCERE AGOSTO 2015.	322	1	314		SAN
1.20.20.40.010.030.11.000	Crediti da Agenzie Tutela Salute della Regione	SAN	Fattura	FAEL2015592	8/10/2015	TRASFUSIONI DOMICILIARI P.O. LUINO DA GIUGNO A SETTEMBRE 2015.	322	2	314		SAN
1.20.20.40.010.030.11.000	Crediti da Agenzie Tutela Salute della Regione	SAN	Fattura	FAEL2015654	29/10/2015	ATTIVITA' IN CONVENZIONE IN ORARIO SETTEMBRE 2015 SERT. VARESE	322	7	314		SAN
1.20.20.40.010.030.11.000	Crediti da Agenzie Tutela Salute della Regione	SAN	Fattura	FAEL2015655	29/10/2015	ATTIVITA' IN CONVENZIONE IN ORARIO SETTEMBRE 2015 SERT. ARCISATE	322	4	314		SAN

DISPOSIZIONE

1.20.20.40.010.030.11.000	Crediti da Agenzie Tutela Salute della Regione	SAN	Fattura	FAEL2015656	29/10/2015	ATTIVITA' IN CONVENZIONE IN ORARIO SETTEMBRE 2015 SERT. CITTIGLIO.	322	4	314		SAN
1.20.20.40.010.030.11.000	Crediti da Agenzie Tutela Salute della Regione	SAN	Fattura	FAEL2015657	29/10/2015	ATTIVITA' IN CONVENZIONE IN ORARIO SETTEMBRE 2015 SERT. TRADATE.	322	3	314		SAN
1.20.20.40.010.030.11.000	Crediti da Agenzie Tutela Salute della Regione	SAN	Fattura	FAEL2015658	29/10/2015	ATTIVITA' IN CONVENZIONE IN ORARIO SETTEMBRE 2015 SERT. BUSTO A.	322	3	314		SAN
1.20.20.40.010.030.11.000	Crediti da Agenzie Tutela Salute della Regione	SAN	Fattura	FAEL2015659	29/10/2015	ATTIVITA' IN CONVENZIONE IN ORARIO SETTEMBRE 2015 SERT. GALLARATE.	322	7	314		SAN
1.20.20.40.010.030.11.000	Crediti da Agenzie Tutela Salute della Regione	SAN	Fattura	FAEL2015660	29/10/2015	ATTIVITA' IN CONVENZIONE IN ORARIO SETTEMBRE 2015 SERT. SARONNO.	322	5	314		SAN
1.20.20.40.010.030.11.000	Crediti da Agenzie Tutela Salute della Regione	SAN	Fattura	FAEL2015662	29/10/2015	ATTIVITA' IN CONVENZIONE IN ORARIO SETTEMBRE 2015 SERT BUSTO/CARCERE	322	1	314		SAN
1.20.20.40.010.030.11.000	Crediti da Agenzie Tutela Salute della Regione	SAN	Fattura	FAEL2015713	24/11/2015	RIMBORSO SPESE DI MANUTENZIONE EDIFICI IN USO COMUNE - III TRIMESTRE 2015	322	2	314		SAN
1.20.20.40.010.030.11.000	Crediti da Agenzie Tutela Salute della Regione	SAN	Fattura	FAEL2015714	24/11/2015	RIMBORSO SPESE DI RISCALDAMENTO EDIFICI IN USO COMUNE - III TRIMESTRE 2015	322	20	314		SAN
1.20.20.40.010.030.11.000	Crediti da Agenzie Tutela Salute della Regione	SAN	Fattura	FAEL2015715	24/11/2015	RIMBORSO COSTO DEL PERSONALE EDIFICI IN USO COMUNE - III TRIMESTRE 2015	322	4	314		SAN
1.20.20.40.010.030.11.000	Crediti da Agenzie Tutela Salute della Regione	SAN	Fattura	FAEL2015716	24/11/2015	RIMBORSO UTENZE VARIE EDIFICI IN USO COMUNE - III TRIMESTRE 2015	322	11	314		SAN
1.20.20.40.010.030.11.000	Crediti da Agenzie Tutela Salute della Regione	SAN	Fattura	FAEL2015724	25/11/2015	ATTIVITA' IN CONVENZIONE IN ORARIO DI S.SETTEMBRE 2015	322	1	314		SAN
1.20.20.40.010.030.11.000	Crediti da Agenzie Tutela Salute della Regione	SAN	Fattura	FAEL2015725	25/11/2015	ATTIVITA' IN CONVEZIONE IN ORARIO DI S. OTTOBRE 2015	322	1	314		SAN
1.20.20.40.010.030.11.000	Crediti da Agenzie Tutela Salute della Regione	SAN	Fattura	FAEL2015752	10/12/2015	TRASFUSIONI DOMICILIARI OTTOBRE 2015 P.O. DI VARESE.	322	4	314		SAN
1.20.20.40.010.030.11.000	Crediti da Agenzie Tutela Salute della Regione	SAN	Fattura	FAEL2015753	10/12/2015	TRASFUSIONI DOMICILIARI OTTOBRE 2015 P.O. CITTIGLIO.	322	2	314		SAN
1.20.20.40.010.030.11.000	Crediti da Agenzie Tutela Salute della Regione	SAN	Fattura	FAEL2015777	21/12/2015	ATTIVITA' IN CONVENZIONE IN ORARIO OTTOBRE 2015 SERT. VARESE.	322	8	314		SAN
1.20.20.40.010.030.11.000	Crediti da Agenzie Tutela Salute della Regione	SAN	Fattura	FAEL2015780	22/12/2015	ATTIVITA' IN CONVENZIONE IN ORARIO OTTOBRE 2015 SERT. ARCISATE.	322	4	314		SAN
1.20.20.40.010.030.11.000	Crediti da Agenzie Tutela Salute della Regione	SAN	Fattura	FAEL2015781	22/12/2015	ATTIVITA' IN CONVENZIONE F.O. DI SERV. NOV/2015	322	1	314		SAN
1.20.20.40.010.030.11.000	Crediti da Agenzie Tutela Salute della Regione	SAN	Fattura	FAEL2015782	22/12/2015	ATTIVITA' IN CONVENZIONE IN ORARIO OTTOBRE 2015 SERT. CITTIGLIO.	322	3	314		SAN
1.20.20.40.010.030.11.000	Crediti da Agenzie Tutela Salute della Regione	SAN	Fattura	FAEL2015784	22/12/2015	ATTIVITA' IN CONVENZIONE IN ORARIO OTTOBRE 2015 SERT. TRADATE.	322	3	314		SAN
1.20.20.40.010.030.11.000	Crediti da Agenzie Tutela Salute della Regione	SAN	Fattura	FAEL2015785	22/12/2015	ATTIVITA' IN CONVENZIONE IN ORARIO OTTOBRE 2015 SERT. BUSTO ARSIZIO.	322	3	314		SAN
1.20.20.40.010.030.11.000	Crediti da Agenzie Tutela Salute della Regione	SAN	Fattura	FAEL2015786	22/12/2015	ATTIVITA' IN CONVENZIONE IN ORARIO OTTOBRE 2015 SERT. GALLARATE.	322	7	314		SAN
1.20.20.40.010.030.11.000	Crediti da Agenzie Tutela Salute della Regione	SAN	Fattura	FAEL2015787	22/12/2015	ATTIVITA' IN CONVENZIONE IN ORARIO OTTOBRE 2015 SERT. SARONNO.	322	5	314		SAN
1.20.20.40.010.030.11.000	Crediti da Agenzie Tutela Salute della Regione	SAN	Fattura	FAEL2015789	22/12/2015	ATTIVITA' IN CONVENZIONE IN ORARIO OTTOBRE 2015 SERT. BUSTO/CARCERE.	322	1	314		SAN
1.20.20.40.010.030.11.000	Crediti da Agenzie Tutela Salute della Regione	SAN	Fattura	FAEL2015810	24/12/2015	SUBLOCAZIONE IMMOBILE IN GAVIRATE (DEL 334/13) IV TRIMESTRE 2015	322	4	314		SAN
1.20.20.40.010.030.11.000	Crediti da Agenzie Tutela Salute della Regione	SAN	Fattura	FAEL2015826	28/12/2015	ATTIVITA' IN CONVENZIONE IN ORARIO NOVEMBRE 2015 SERT. VARESE	322	8	314		SAN
1.20.20.40.010.030.11.000	Crediti da Agenzie Tutela Salute della Regione	SAN	Fattura	FAEL2015827	28/12/2015	ATTIVITA' IN CONVENZIONE IN ORARIO NOVEMBRE 2015 SERT. ARCISATE	322	4	314		SAN
1.20.20.40.010.030.11.000	Crediti da Agenzie Tutela Salute della Regione	SAN	Fattura	FAEL2015828	28/12/2015	ATTIVITA' IN CONVENZIONE IN ORARIO NOVEMBRE 2015 SERT. CITTIGLIO	322	3	314		SAN
1.20.20.40.010.030.11.000	Crediti da Agenzie Tutela Salute della Regione	SAN	Fattura	FAEL2015829	28/12/2015	ATTIVITA' IN CONVENZIONE IN ORARIO NOVEMBRE 2015 SERT. TRADATE.	322	3	314		SAN
1.20.20.40.010.030.11.000	Crediti da Agenzie Tutela Salute della Regione	SAN	Fattura	FAEL2015830	28/12/2015	ATTIVITA' IN CONVENZIONE IN ORARIO NOVEMBRE 2015 SERT. BUSTO ARSIZIO	322	3	314		SAN
1.20.20.40.010.030.11.000	Crediti da Agenzie Tutela Salute della Regione	SAN	Fattura	FAEL2015831	28/12/2015	ATTIVITA' IN CONVENZIONE IN ORARIO NOVEMBRE 2015 SERT. GALLARATE	322	7	314		SAN
1.20.20.40.010.030.11.000	Crediti da Agenzie Tutela Salute della Regione	SAN	Fattura	FAEL2015832	28/12/2015	ATTIVITA' IN CONVENZIONE IN ORARIO NOVEMBRE 2015 SERT. SARONNO	322	5	314		SAN
1.20.20.40.010.030.11.000	Crediti da Agenzie Tutela Salute della Regione	SAN	Fattura	FAEL2015834	28/12/2015	ATTIVITA' IN CONVENZIONE IN ORARIO NOVEMBRE 2015 SERT. BUSTO/CARCERE	322	1	314		SAN
1.20.20.40.010.030.11.000	Crediti da Agenzie Tutela Salute della Regione	SAN	Fattura	FAEL2015835	29/12/2015	TRASFUSIONI DOMICILIARI NOVEMBRE 2015 P.O. VARESE	322	4	314		SAN
1.20.20.40.010.030.11.000	Crediti da Agenzie Tutela Salute della Regione	SAN	Fattura	FAEL2015836	29/12/2015	TRASFUSIONI DOMICILIARI NOVEMBRE 2015 P.O. CITTIGLIO.	322	2	314		SAN
1.20.20.40.010.030.11.000	Crediti da Agenzie Tutela Salute della Regione	SAN	Fattura	FAEL20161029	9/12/2016	PRESTAZIONI AMBULATORIALI NON LOMBARDI MESE DI DICEMBRE 2016	322	4	322		SAN
1.20.20.40.010.030.11.000	Crediti da Agenzie Tutela Salute della Regione	SAN	Fattura	FAEL20161029	9/12/2016	PRESTAZIONI AMBULATORIALI NON LOMBARDI MESE DI DICEMBRE 2016	322	8	322		SAN
1.20.20.40.010.030.11.000	Crediti da Agenzie Tutela Salute della Regione	SAN	Fattura	FAEL2016182	10/3/2016	RIMBORSO SPESE DI MANUTENZIONE EDIFICI IN USO COMUNE - IV TRIMESTRE 2015	322	1	322		SAN

DISPOSIZIONE

1.20.20.40.010.030.11.000	Crediti da Agenzie Tutela Salute della Regione	SAN	Fattura	FAEL2016183	10/3/2016	RIMBORSO SPESE DI RISCALDAMENTO EDIFICI IN USO COMUNE - IV TRIMESTRE 2015	322	19	322		SAN
1.20.20.40.010.030.11.000	Crediti da Agenzie Tutela Salute della Regione	SAN	Fattura	FAEL2016184	10/3/2016	RIMBORSO SPESE UTENZE VARIE EDIFICI IN USO COMUNE - IV TRIMESTRE 2015	322	7	322		SAN
1.20.20.40.010.030.11.000	Crediti da Agenzie Tutela Salute della Regione	SAN	Fattura	FAEL2016187	11/3/2016	RIMBORSO COSTO DEL PERSONALE EDIFICI IN USO COMUNE - IV TRIMESTRE 2015	322	4	322		SAN
1.20.20.40.010.030.11.000	Crediti da Agenzie Tutela Salute della Regione	SAN	Nota credito	FAEL2016355	2/5/2016	NOTA DI CREDITO ANNO 2015 PER VARIAZIONI TARIFFE	322	-6	322		SAN
1.20.20.40.010.030.11.000	Crediti da Agenzie Tutela Salute della Regione	SAN	Fattura	FAEL2016359	4/5/2016	FARMACI FILE F ACCONTO SU SALDO 2015	322	626	322		SAN
1.20.20.40.010.030.11.000	Crediti da Agenzie Tutela Salute della Regione	SAN	Nota credito	FAEL2016438	18/5/2016	SALDO DRG LOMBARDI/LEGGE7/ANNO 2015 ASSEGNAZIONE REGIONALE	322	-1,050	322		SAN
1.20.20.40.010.030.11.000	Crediti da Agenzie Tutela Salute della Regione	SAN	Fattura	FAEL2016440	18/5/2016	PRESTAZIONI NAT ANNO 2015 ASSEGNAZIONE REGIONALE	322	1,315	322		SAN
1.20.20.40.010.030.11.000	Crediti da Agenzie Tutela Salute della Regione	SAN	Fattura	FAEL2016441	18/5/2016	PREST.AMBULATORIALI LOMBARDI ANNO 2015 ASSEGNAZIONE REGIONALE	322	735	322		SAN
1.20.20.40.010.030.11.000	Crediti da Agenzie Tutela Salute della Regione	SAN	Fattura	FAEL2016442	18/5/2016	PREST.AMBULATORIALI EXTRAREG/STRANIERI ANNO 2015-ASSEGNAZIONE REGIONALE	322	148	322		SAN
1.20.20.40.010.030.11.000	Crediti da Agenzie Tutela Salute della Regione	SAN	Fattura	FAEL2016443	18/5/2016	SCREENING I LIV. ANNO 2015 ASSEGNAZIONE REGIONALE	322	494	322		SAN
1.20.20.40.010.030.11.000	Crediti da Agenzie Tutela Salute della Regione	SAN	Nota credito	FAEL2016444	18/5/2016	SALDO PROGETTI INNOVATIVI DI PSICHIATRIA ANNO 2015	322	-7	322		SAN
1.20.20.40.010.030.11.000	Crediti da Agenzie Tutela Salute della Regione	SAN	Fattura	FAEL2016445	18/5/2016	SALDO PREST.PSICHIATRIA ANNO 2015 ASSEGNAZIONE REGIONALE	322	174	322		SAN
1.20.20.40.010.030.11.000	Crediti da Agenzie Tutela Salute della Regione	SAN	Fattura	FAEL2016446	18/5/2016	SALDO PRODUZIONE NPI ANNO 2015 ASSEGNAZIONE REGIONALE	322	81	322		SAN
1.20.20.40.010.030.11.000	Crediti da Agenzie Tutela Salute della Regione	SAN	Nota credito	FAEL2016447	18/5/2016	SALDO PROGETTI INNOVATIVI NPI ANNO 2015 ASSEGNAZIONE REGIONALE	322	-4	322		SAN
1.20.20.40.010.030.11.000	Crediti da Agenzie Tutela Salute della Regione	SAN	Fattura	FAEL2016449	18/5/2016	SALDO NUOVE RETI SANITARIE ANNO 2015 ASSEGNAZIONE REGIONALE	322	32	322		SAN
1.20.20.40.010.030.11.000	Crediti da Agenzie Tutela Salute della Regione	SAN	Fattura	FAEL2016450	18/5/2016	SALDO FILE F ANNO 2014(no doppio canale/1°ciclo) ASSEGNAZIONE REGIONALE	322	473	322		SAN
1.20.20.40.010.030.11.000	Crediti da Agenzie Tutela Salute della Regione	SAN	Fattura	FAEL2016451	18/5/2016	SALDO FILE F 2015 CARCERI ASSEGNAZIONE REGIONALE	322	7	322		SAN
1.20.20.40.010.030.11.000	Crediti da Agenzie Tutela Salute della Regione	SAN	Fattura	FAEL2016452	18/5/2016	SALDO PRODUZIONE DOPPIO CANALE/1°CICLO ANNO 2015 ASSEGNAZIONE REGIONALE	322	3,995	322		SAN
1.20.20.40.010.030.11.000	Crediti da Agenzie Tutela Salute della Regione	SAN	Fattura	FAEL2016456	19/5/2016	RIMBORSO UTENZE VARIE EDIFICI IN USO COMUNE - SALDO ANNO 2015	322	1	322		SAN
1.20.20.40.010.030.11.000	Crediti da Agenzie Tutela Salute della Regione	SAN	Fattura	FAEL2016457	19/5/2016	RIMBORSO SPESE DI RISCALDAMENTO EDIFICI IN USO COMUNE - SALDO ANNO 2015	322	16	322		SAN
1.20.20.40.010.030.11.000	Crediti da Agenzie Tutela Salute della Regione	SAN	Fattura	FAEL201651	1/2/2016	ATTIVITA' IN CONVENZIONE IN ORARIO DI S.DICEMBRE 2015	322	1	322		SAN
1.20.20.40.010.030.11.000	Crediti da Agenzie Tutela Salute della Regione	SAN	Fattura	FAEL201653	1/2/2016	ATTIVITA' IN CONVENZIONE IN ORARIO DI S.DICEMBRE 2015	322	1	322		SAN
1.20.20.40.010.030.11.000	Crediti da Agenzie Tutela Salute della Regione	SAN	Fattura	FAEL2016536	14/6/2016	RIMBORSO FATTURE ASPEM ACQUEDOTTO ANNO 2015	322	2	322		SAN
1.20.20.40.010.030.11.000	Crediti da Agenzie Tutela Salute della Regione	SAN	Nota credito	FAEL2016747	1/9/2016	VERBALE ISPEZIONE ASL N.10 2015 - FILE FPRODUZIONE ANNO 2015	322	-11	322		SAN
1.20.20.40.010.030.11.000	Crediti da Agenzie Tutela Salute della Regione	SAN	Fattura	FAEL2016891	4/11/2016	RIMBORSO SPESE UTENZE VARIE EDIFICI IN USO COMUNE - ANNO 2015	322	1	322		SAN
1.20.20.40.010.030.11.000	Crediti da Agenzie Tutela Salute della Regione	SAN	Fattura	FAEL2016894	4/11/2016	RIMBORSO SPESE DI RISCALDAMENTO EDIFICI IN USO COMUNE - GEN/GIU 2016	322	11	322		SAN
1.20.20.40.010.030.11.000	Crediti da Agenzie Tutela Salute della Regione	SAN	Fattura	FAEL2016896	4/11/2016	RIMBORSO SPESE UTENZE VARIE EDIFICI IN USO COMUNE - GEN/GIU 2016	322	1	322		SAN
1.20.20.40.010.030.11.000	Crediti da Agenzie Tutela Salute della Regione	SAN	Fattura	FAEL2017134	17/2/2017	SERVIZIO PULIZIA, SANIFICAZIONE E LAVAGGIO VETRERIE 01/06/16-31/12/16	322	6	322		SAN
1.20.20.40.010.030.11.000	Crediti da Agenzie Tutela Salute della Regione	SAN	Fattura	FAEL2017170	2/3/2017	RIMBORSO SPESE UTENZE VARIE EDIFICI IN USO COMUNE - LUG/DIC 2016	322	2	322		SAN
1.20.20.40.010.030.11.000	Crediti da Agenzie Tutela Salute della Regione	SAN	Fattura	FAEL2017171	2/3/2017	RIMBORSO SPESE DI RISCALDAMENTO EDIFICI IN USO COMUNE - LUG/DIC 2016	322	7	322		SAN
1.20.20.40.010.030.11.000	Crediti da Agenzie Tutela Salute della Regione	SAN	Fattura	FAEL201720	19/1/2017	ATTIVITA' IN CONVENZIONE F.O. DI SERV OTT/NOV/DIC 2016	322	1	322		SAN
1.20.20.40.010.030.11.000	Crediti da Agenzie Tutela Salute della Regione	SAN	Fattura	FAEL201720	19/1/2017	ATTIVITA' IN CONVENZIONE F.O. DI SERV OTT/NOV/DIC 2016	322	2	322		SAN
1.20.20.40.010.030.11.000	Crediti da Agenzie Tutela Salute della Regione	SAN	Fattura	FAEL2017508	16/5/2017	SALDO PRODUZIONE SUBACUTI ANNO 2016 ASSEGNAZIONE REGIONALE	322	429	322		SAN
1.20.20.40.010.030.11.000	Crediti da Agenzie Tutela Salute della Regione	SAN	Nota credito	FAEL2017510	16/5/2017	SALDO NUOVE RETI SANITARIE ANNO 2016 ASSEGNAZIONE REGIONALE	322	-63	322		SAN
1.20.20.40.010.030.11.000	Crediti da Agenzie Tutela Salute della Regione	SAN	Fattura	FAEL2017511	16/5/2017	SALDO PRODUZIONE NPI ANNO 2016 ASSEGNAZIONE REGIONALE	322	67	322		SAN
1.20.20.40.010.030.11.000	Crediti da Agenzie Tutela Salute della Regione	SAN	Fattura	FAEL2017512	16/5/2017	SALDO PROGETTI INNOVATIVI NPI ANNO 2016 ASSEGNAZIONE REGIONALE	322	4	322		SAN
1.20.20.40.010.030.11.000	Crediti da Agenzie Tutela Salute della Regione	SAN	Fattura	FAEL2017513	16/5/2017	SALDO PRESTAZIONI PSICHIATRIA ANNO 2016 ASSEGNAZIONE REGIONALE	322	217	322		SAN

DI SCRIBIA

1.20.20.40.010.030.11.000	Crediti da Agenzie Tutela Salute della Regione	SAN	Nota credito	FAEL2017514	16/5/2017	SALDO PROGETTI INNOVATIVI DI PSICHIATRIA ANNO 2016- ASSEGNAZIONE REGIONALE	322	-28	322		SAN
1.20.20.40.010.030.11.000	Crediti da Agenzie Tutela Salute della Regione	SAN	Fattura	FAEL2017517	16/5/2017	PREST.AMBULATORIALI EXTRAREG. +STRANIERI ANNO 2016-ASSEGNAZIONE REGIONALE	322	258	322		SAN
1.20.20.40.010.030.11.000	Crediti da Agenzie Tutela Salute della Regione	SAN	Fattura	FAEL2017518	16/5/2017	PRODUZIONE SCREENING 1 LIV. ANNO 2016 ASSEGNAZIONE REGIONALE	322	589	322		SAN
1.20.20.40.010.030.11.000	Crediti da Agenzie Tutela Salute della Regione	SAN	Fattura	FAEL2017520	16/5/2017	SALDO DRG EXTRAREGIONE/STRANIERI ANNO 2016 - ASSEGNAZIONE REGIONALE	322	1,157	322		SAN
1.20.20.40.010.030.11.000	Crediti da Agenzie Tutela Salute della Regione	SAN	Fattura	FAEL2017521	16/5/2017	PRODUZIONE CURE PALLIATIVE ANNO 2016 ASSEGNAZIONE REGIONALE	322	865	322		SAN
1.20.20.40.010.030.11.000	Crediti da Agenzie Tutela Salute della Regione	SAN	Nota credito	FAEL2017522	17/5/2017	STORNO PARZIALE SU FT. FAEL 20 DEL 19/01/2017	322	-1	322		SAN
1.20.20.40.010.030.11.000	Crediti da Agenzie Tutela Salute della Regione	SAN	Fattura	FAEL2018223	5/6/2018	SALDO PRODUZIONE FILE F PURO + HCV ANNO 2017 - ASSEGNAZIONE REGIONALE	322	58	322		SAN
1.20.20.40.010.030.11.000	Crediti da Agenzie Tutela Salute della Regione	SAN	Fattura	FAEL2018224	5/6/2018	PRIMO TRIMESTRE 2018 - PRESTAZIONI DI RICOVERO EROGATE A PAZIENTI STP	322	27	322		SAN
1.20.20.40.010.030.11.000	Crediti da Agenzie Tutela Salute della Regione	SAN	Fattura	FAEL2018225	5/6/2018	PRIMO TRIMESTRE 2018 - PRESTAZIONI AMBULATORIALI EROGATE A PAZ. STP	322	5	322		SAN
1.20.20.40.010.030.11.000	Crediti da Agenzie Tutela Salute della Regione	SAN	Fattura	FAEL2018229	6/6/2018	PREST.RICOVERO LOMBARDI/EXTRAREG/7-ST ANNO 2017 - ASSEGNAZIONE REGIONALE	322	501	322		SAN
1.20.20.40.010.030.11.000	Crediti da Agenzie Tutela Salute della Regione	SAN	Nota credito	FAEL2018232	6/6/2018	NC SU SALDO RICOVERI STP COD.9 ANNO 2017 - ASSEGNAZIONE REGIONALE	322	-45	322		SAN
1.20.20.40.010.030.11.000	Crediti da Agenzie Tutela Salute della Regione	SAN	Nota credito	FAEL2018233	6/6/2018	NC SU SALDO PREST.AMBULATORIALI STP 9 ANNO 2017 - ASSEGNAZIONE REGIONALE	322	-23	322		SAN
1.20.20.40.010.030.11.000	Crediti da Agenzie Tutela Salute della Regione	SAN	Fattura	FAEL2018334	3/8/2018	ACCONTO DRG MESE DI AGOSTO 2018 ORDINE 2018/5500432 BAR 05/06/2018	322	606	322		SAN
1.20.20.40.010.030.11.000	Crediti da Agenzie Tutela Salute della Regione	SAN	Fattura	FAEL2018334	3/8/2018	ACCONTO DRG MESE DI AGOSTO 2018 ORDINE 2018/5500432 BAR 05/06/2018	322	6	322		SAN
1.20.20.40.010.030.11.000	Crediti da Agenzie Tutela Salute della Regione	SAN	Fattura	FAEL2018334	3/8/2018	ACCONTO DRG MESE DI AGOSTO 2018 ORDINE 2018/5500432 BAR 05/06/2018	322	352	322		SAN
1.20.20.40.010.030.11.000	Crediti da Agenzie Tutela Salute della Regione	SAN	Fattura	FAEL2018353	20/8/2018	SECONDO TRIMESTRE 2018 - PRESTAZIONI DI RICOVERO EROGATE A PAZIENTI STP	322	57	322		SAN
1.20.20.40.010.030.11.000	Crediti da Agenzie Tutela Salute della Regione	SAN	Fattura	FAEL2018354	20/8/2018	SECONDO TRIMESTRE 2018 - PRESTAZIONI AMBULATORIALI A FAVORE DI PAZ. STP	322	20	322		SAN
1.20.20.40.010.030.11.000	Crediti da Agenzie Tutela Salute della Regione	SAN	Fattura	FAEL2018368	3/9/2018	ACCONTO DRG MESE DI SETTEMBRE 2018 ORDINE 2018/5500432 BAR 05/06/2018	322	5,486	322		SAN
1.20.20.40.010.030.11.000	Crediti da Agenzie Tutela Salute della Regione	SAN	Fattura	FAEL2018368	3/9/2018	ACCONTO DRG MESE DI SETTEMBRE 2018 ORDINE 2018/5500432 BAR 05/06/2018	322	529	322		SAN
1.20.20.40.010.030.11.000	Crediti da Agenzie Tutela Salute della Regione	SAN	Fattura	FAEL2018368	3/9/2018	ACCONTO DRG MESE DI SETTEMBRE 2018 ORDINE 2018/5500432 BAR 05/06/2018	322	18	322		SAN
1.20.20.40.010.030.11.000	Crediti da Agenzie Tutela Salute della Regione	SAN	Fattura	FAEL2018440	24/9/2018	CONGUAGLIO DRG 1° SEMESTRE 2018 ORDINE 2018/5500733 BAR	322	6,103	322		SAN
1.20.20.40.010.030.11.000	Crediti da Agenzie Tutela Salute della Regione	SAN	Fattura	FAEL2018441	24/9/2018	CONGUAGLIO PREST.AMBUL.1 SEMESTRE 2018 ORDINE 2018/5500673 BAR	322	664	322		SAN
1.20.20.40.010.030.11.000	Crediti da Agenzie Tutela Salute della Regione	SAN	Fattura	FAEL2018442	24/9/2018	CONGUAGLIO ATT.SCREENING-1°SEMESTRE 2018ORDINE 2018/5500708 BAR	322	2	322		SAN
1.20.20.40.010.030.11.000	Crediti da Agenzie Tutela Salute della Regione	SAN	Fattura	FAEL2018443	24/9/2018	CONGUAGLIO ATT.SUBACUTI-1° SEMESTRE 2018ORDINE 2018/5500718 BAR	322	96	322		SAN
1.20.20.40.010.030.11.000	Crediti da Agenzie Tutela Salute della Regione	SAN	Fattura	FAEL2018444	24/9/2018	CONGUAGLIO CURE PALLIATIVE-1° SEM.2018 ORDINE 2018/5500722 BAR	322	11	322		SAN
1.20.20.40.010.030.11.000	Crediti da Agenzie Tutela Salute della Regione	SAN	Fattura	FAEL2018445	24/9/2018	CONGUAGLIO FILE F PURO-1°SEMESTRE 2018 ORDINE 2018/5500724 BAR	322	2,172	322		SAN
1.20.20.40.010.030.11.000	Crediti da Agenzie Tutela Salute della Regione	SAN	Fattura	FAEL2018446	24/9/2018	CONGUAGLIO FILEF TIP.6 -1°SEMESTRE 2018ORDINE 2018/5500728 BAR	322	455	322		SAN
1.20.20.40.010.030.11.000	Crediti da Agenzie Tutela Salute della Regione	SAN	Fattura	FAEL2018460	5/10/2018	ATTIVITA' CURE SUBACUTE-OTTOBRE 2018 ORDINE 2018/5500442 BAR 05/06/2018	322	183	322		SAN
1.20.20.40.010.030.11.000	Crediti da Agenzie Tutela Salute della Regione	SAN	Fattura	FAEL2018461	5/10/2018	NUOVE RETI SANITARIE STCP-OTTOBRE 2018 ORDINE 2018/5500446 BAR 05/06/2018	322	51	322		SAN
1.20.20.40.010.030.11.000	Crediti da Agenzie Tutela Salute della Regione	SAN	Fattura	FAEL2018462	5/10/2018	ATTIVITA' CURE PALLIATIVE-OTTOBRE 2018 ORDINE 2018/5500440 BAR 05/06/2018	322	72	322		SAN
1.20.20.40.010.030.11.000	Crediti da Agenzie Tutela Salute della Regione	SAN	Fattura	FAEL2018463	5/10/2018	ATTIVITA' DI SCREENING - OTTOBRE 2018 ORDINE 2018/5500450 BAR 05/06/2018	322	1	322		SAN
1.20.20.40.010.030.11.000	Crediti da Agenzie Tutela Salute della Regione	SAN	Fattura	FAEL2018468	5/10/2018	FARMACI FILEF DETENUTI-OTTOBRE 2018 ORDINE 2018/5500465 BAR 05/06/2018	322	1	322		SAN
1.20.20.40.010.030.11.000	Crediti da Agenzie Tutela Salute della Regione	SAN	Fattura	FAEL2018469	5/10/2018	PRESTAZONI NPI - MESE DI OTTOBRE 2018 ORDINE 2018/5500383 BIL 04/06/2018	322	105	322		SAN
1.20.20.40.010.030.11.000	Crediti da Agenzie Tutela Salute della Regione	SAN	Fattura	FAEL2018470	5/10/2018	PRESTAZIONI PSICHIATRIA - OTTOBRE 2018 ORDINE 2018/5500358 BIL 04/06/2018	322	494	322		SAN
1.20.20.40.010.030.11.000	Crediti da Agenzie Tutela Salute della Regione	SAN	Fattura	FAEL2018492	5/11/2018	ACCONTO DRG MESE DI NOVEMBRE 2018 ORDINE 2018/5500432 BAR 05/06/2018	322	537	322		SAN
1.20.20.40.010.030.11.000	Crediti da Agenzie Tutela Salute della Regione	SAN	Fattura	FAEL2018492	5/11/2018	ACCONTO DRG MESE DI NOVEMBRE 2018 ORDINE 2018/5500432 BAR 05/06/2018	322	11,852	322		SAN
1.20.20.40.010.030.11.000	Crediti da Agenzie Tutela Salute della Regione	SAN	Fattura	FAEL2018492	5/11/2018	ACCONTO DRG MESE DI NOVEMBRE 2018 ORDINE 2018/5500432 BAR 05/06/2018	322	22	322		SAN

DI SCRIBIA

1.20.20.40.010.030.11.000	Crediti da Agenzie Tutela Salute della Regione	SAN	Fattura	FAEL2018493	5/11/2018	ACCONTO EX LR 7/2010 - NOVEMBRE 2018 ORDINE 2018/5500439 BAR 05/06/2018	322	1,230	322		SAN
1.20.20.40.010.030.11.000	Crediti da Agenzie Tutela Salute della Regione	SAN	Fattura	FAEL2018494	5/11/2018	ATTIVITA' CURE SUBACUTE-NOVEMBRE 2018 ORDINE 2018/5500442 BAR 05/06/2018	322	178	322		SAN
1.20.20.40.010.030.11.000	Crediti da Agenzie Tutela Salute della Regione	SAN	Fattura	FAEL2018495	5/11/2018	NUOVE RETI SANITARIE STCP-NOVEMBRE 2018 ORDINE 2018/5500446 BAR 05/06/2018	322	48	322		SAN
1.20.20.40.010.030.11.000	Crediti da Agenzie Tutela Salute della Regione	SAN	Fattura	FAEL2018496	5/11/2018	ATTIVITA' CURE PALLIATIVE-NOVEMBRE 2018 ORDINE 2018/5500440 BAR 05/06/2018	322	80	322		SAN
1.20.20.40.010.030.11.000	Crediti da Agenzie Tutela Salute della Regione	SAN	Fattura	FAEL2018497	5/11/2018	ATTIVITA' DI SCREENING - NOVEMBRE 2018 ORDINE 2018/5500450 BAR 05/06/2018	322	2	322		SAN
1.20.20.40.010.030.11.000	Crediti da Agenzie Tutela Salute della Regione	SAN	Fattura	FAEL2018498	5/11/2018	PRESTAZIONI AMBULATORIALI-NOVEMBRE 2018 ORDINE 2018/5500392 BAR 05/06/2018	322	119	322		SAN
1.20.20.40.010.030.11.000	Crediti da Agenzie Tutela Salute della Regione	SAN	Fattura	FAEL2018498	5/11/2018	PRESTAZIONI AMBULATORIALI-NOVEMBRE 2018 ORDINE 2018/5500392 BAR 05/06/2018	322	5,630	322		SAN
1.20.20.40.010.030.11.000	Crediti da Agenzie Tutela Salute della Regione	SAN	Fattura	FAEL2018498	5/11/2018	PRESTAZIONI AMBULATORIALI-NOVEMBRE 2018 ORDINE 2018/5500392 BAR 05/06/2018	322	9	322		SAN
1.20.20.40.010.030.11.000	Crediti da Agenzie Tutela Salute della Regione	SAN	Fattura	FAEL2018499	5/11/2018	FARMACI FILE F- ACCONTO NOVEMBRE 2018 ORDINE 2018/5500454 BAR 05/06/2018	322	2,912	322		SAN
1.20.20.40.010.030.11.000	Crediti da Agenzie Tutela Salute della Regione	SAN	Fattura	FAEL2018500	5/11/2018	FARMACI FILEF DOPPIO CANALE-NOVEMBRE2018ORDINE 2018/5500458 BAR 05/06/2018	322	692	322		SAN
1.20.20.40.010.030.11.000	Crediti da Agenzie Tutela Salute della Regione	SAN	Fattura	FAEL2018501	5/11/2018	FARMACI FILEF PRIMO CICLO-NOVEMBRE 2018 ORDINE 2018/5500463 BAR 05/06/2018	322	4	322		SAN
1.20.20.40.010.030.11.000	Crediti da Agenzie Tutela Salute della Regione	SAN	Fattura	FAEL2018502	5/11/2018	FARMACI FILEF DETENUTI - NOVEMBRE 2018 ORDINE 2018/5500465 BAR 05/06/2018	322	1	322		SAN
1.20.20.40.010.030.11.000	Crediti da Agenzie Tutela Salute della Regione	SAN	Fattura	FAEL2018503	5/11/2018	PRESTAZIONI NPI - MESE DI NOVEMBRE 2018 ORDINE 2018/5500383 BIL 04/06/2018	322	64	322		SAN
1.20.20.40.010.030.11.000	Crediti da Agenzie Tutela Salute della Regione	SAN	Fattura	FAEL2018504	5/11/2018	PRESTAZIONI DI PSICHIATRIA-NOVEMBRE 2018ORDINE 2018/5500358 BIL 04/06/2018	322	473	322		SAN
1.20.20.40.010.030.11.000	Crediti da Agenzie Tutela Salute della Regione	SAN	Fattura	FAEL2018507	6/11/2018	PRESTAZ NPI DGR 4981/2016- 1° SEM 2018 ORDINE 2018/5500737 BIL 15/10/2018	322	2	322		SAN
1.20.20.40.010.030.11.000	Crediti da Agenzie Tutela Salute della Regione	SAN	Fattura	FAEL2018508	6/11/2018	PREST.PSICHIATRIA - 1° SEMESTRE 2018 ORDINE 2018/5500740 BIL 15/10/2018	322	210	322		SAN
1.20.20.40.010.030.11.000	Crediti da Agenzie Tutela Salute della Regione	SAN	Fattura	FAEL2018511	7/11/2018	OTTOBRE 2018	322	3	322		SAN
1.20.20.40.010.030.11.000	Crediti da Agenzie Tutela Salute della Regione	SAN	Nota credito	FAEL2018512	7/11/2018	NC SU PRESTAZIONI NEUROPSICHIATRIA INF. 1° SEMESTRE 2018	322	-59	322		SAN
1.20.20.40.010.030.11.000	Crediti da Agenzie Tutela Salute della Regione	SAN	Fattura	FAEL2018547	3/12/2018	ACCONTO DRG MESE DI DICEMBRE 2018 ORDINE 2018/5500432 BAR 05/06/2018	322	519	322		SAN
1.20.20.40.010.030.11.000	Crediti da Agenzie Tutela Salute della Regione	SAN	Fattura	FAEL2018547	3/12/2018	ACCONTO DRG MESE DI DICEMBRE 2018 ORDINE 2018/5500432 BAR 05/06/2018	322	22	322		SAN
1.20.20.40.010.030.11.000	Crediti da Agenzie Tutela Salute della Regione	SAN	Fattura	FAEL2018547	3/12/2018	ACCONTO DRG MESE DI DICEMBRE 2018 ORDINE 2018/5500432 BAR 05/06/2018	322	5,044	322		SAN
1.20.20.40.010.030.11.000	Crediti da Agenzie Tutela Salute della Regione	SAN	Fattura	FAEL2018548	3/12/2018	EX LR 7.2010 - ACCONTO DICEMBRE 2018 ORDINE 2018/5500439 BAR 05/06/2018	322	1,230	322		SAN
1.20.20.40.010.030.11.000	Crediti da Agenzie Tutela Salute della Regione	SAN	Fattura	FAEL2018549	3/12/2018	ATTIVITA' CURE SUBACUTE-DICEMBRE 2018 ORDINE 2018/5500442 BAR 05/06/2018	322	198	322		SAN
1.20.20.40.010.030.11.000	Crediti da Agenzie Tutela Salute della Regione	SAN	Fattura	FAEL2018550	3/12/2018	NUOVE RETI SANITARIE STCP-DICEMBRE 2018 ORDINE 2018/5500446 BAR 05/06/2018	322	55	322		SAN
1.20.20.40.010.030.11.000	Crediti da Agenzie Tutela Salute della Regione	SAN	Fattura	FAEL2018551	3/12/2018	ATTIVITA' CURE PALLIATIVE -DICEMBRE 2018ORDINE 2018/5500440 BAR 05/06/2018	322	44	322		SAN
1.20.20.40.010.030.11.000	Crediti da Agenzie Tutela Salute della Regione	SAN	Fattura	FAEL2018552	3/12/2018	ATTIVITA' DI SCREENING - DICEMBRE 2018 ORDINE 2018/5500450 BAR 05/06/2018	322	1	322		SAN
1.20.20.40.010.030.11.000	Crediti da Agenzie Tutela Salute della Regione	SAN	Fattura	FAEL2018553	3/12/2018	PRESTAZIONI AMBULATORIALI-DICEMBRE 2018 ORDINE 2018/5500392 BAR 05/06/2018	322	154	322		SAN
1.20.20.40.010.030.11.000	Crediti da Agenzie Tutela Salute della Regione	SAN	Fattura	FAEL2018553	3/12/2018	PRESTAZIONI AMBULATORIALI-DICEMBRE 2018 ORDINE 2018/5500392 BAR 05/06/2018	322	5,714	322		SAN
1.20.20.40.010.030.11.000	Crediti da Agenzie Tutela Salute della Regione	SAN	Fattura	FAEL2018558	3/12/2018	PRESTAZIONI NPI - MESE DI DICEMBRE 2018 ORDINE 2018/5500383 BIL 04/06/2018	322	99	322		SAN
1.20.20.40.010.030.11.000	Crediti da Agenzie Tutela Salute della Regione	SAN	Fattura	FAEL2018559	3/12/2018	PRESTAZIONI DI PSICHIATRIA-DICEMBRE 2018ORDINE 2018/5500358 BIL 04/06/2018	322	495	322		SAN
1.20.20.40.010.030.11.000	Crediti da Agenzie Tutela Salute della Regione	SAN	Nota credito	FAEL2018593	21/12/2018	VERBALE D'ISPEZIONE FILE F N.18/2017	322	-8	322		SAN
1.20.20.40.010.030.11.000	Crediti da Agenzie Tutela Salute della Regione	SAN	Nota credito	FAEL2018594	21/12/2018	VERBALE D'ISPEZIONE FILE F N. 7/2018 PERIODO OTT-DIC. 2017	322	-53	322		SAN
1.20.20.40.010.030.11.000	Crediti da Agenzie Tutela Salute della Regione	SAN	Fattura	FAEL2018595	27/12/2018	PROGETTO PSICHIATRIA-1°SEMESTRE 2018 ORDINE 2018/5500750 BIL 21/12/2018	322	48	322		SAN
1.20.20.40.010.030.11.000	Crediti da Agenzie Tutela Salute della Regione	SAN	Fattura	FAEL2018596	27/12/2018	PROGETTO PSICHIATRIA-1° SEMESTRE 2018 ORDINE 2018/5500751 BIL 21/12/2018	322	41	322		SAN
1.20.20.40.010.030.11.000	Crediti da Agenzie Tutela Salute della Regione	SAN	Fattura	FAEL2018599	27/12/2018	PROGETTO NPIA INF./ADO-1°SEMESTRE 2018 ORDINE 2018/5500755 BIL 21/12/2018	322	83	322		SAN
1.20.20.40.010.030.11.000	Crediti da Agenzie Tutela Salute della Regione	SAN	Fattura	FAEL2018602	31/12/2018	GENNAIO-SETTEMBRE 2018 RIMBORSO SPESE VARIE EDIFICI IN USO COMUNE	322	1	322		SAN
1.20.20.40.010.030.11.000	Crediti da Agenzie Tutela Salute della Regione	SAN	Fattura	FAEL2018604	31/12/2018	LUGLIO/SETTEMBRE 2018 - PRESTAZIONI DI RICOVERO EROGATE A PAZIENTI STP	322	95	322		SAN

DI SCRIBIA

1.20.20.40.010.030.11.000	Crediti da Agenzie Tutela Salute della Regione	SAN	Fattura	FAEL2018605	31/12/2018	LUGLIO/SETTEMBRE 2018 - PRESTAZIONI AMBULAT. EROGATE A PAZIENTI STP	322	25	322		SAN
1.20.20.40.010.030.11.000	Crediti da Agenzie Tutela Salute della Regione	SAN	Fattura	FAEL2018611	31/12/2018	ANNO 2018 ATT IN CONVENZIONE IN ORARIO	322	1	322		SAN
1.20.20.40.010.030.11.000	Crediti da Agenzie Tutela Salute della Regione	SAN	Fattura	FAEL201893	9/3/2018	PRESTAZIONI DI RICOVERO EROGATE A PAZIENTI STP GENNAIO/NOVEMBRE 2017	322	123	322		SAN
1.20.20.40.010.030.11.000	Crediti da Agenzie Tutela Salute della Regione	SAN	Fattura	FAEL201894	9/3/2018	PRESTAZIONI AMBULATORIALI EROGATE A PAZIENTI STP GENNAIO/NOVEMBRE 2017	322	70	322		SAN
1.20.20.40.010.030.11.000	Crediti da Agenzie Tutela Salute della Regione	SAN	Fattura	FAEL2019153	15/4/2019	SALDO RICOVERI ANNO 2018 ASSEGNAZIONE REGIONALE	322	3,525	322		SAN
1.20.20.40.010.030.11.000	Crediti da Agenzie Tutela Salute della Regione	SAN	Fattura	FAEL2019154	15/4/2019	SALDO CURE PALLIATIVE ANNO 2018 ASSEGNAZIONE REGIONALE	322	160	322		SAN
1.20.20.40.010.030.11.000	Crediti da Agenzie Tutela Salute della Regione	SAN	Fattura	FAEL2019155	15/4/2019	SALDO RICOVERI LEGGE 7/2010 ANNO 2018 ASSEGNAZIONE REGIONALE	322	4,090	322		SAN
1.20.20.40.010.030.11.000	Crediti da Agenzie Tutela Salute della Regione	SAN	Fattura	FAEL2019156	15/4/2019	SALDO RICOVERI SUBACUTI ANNO 2018 ASSEGNAZIONE REGIONALE	322	249	322		SAN
1.20.20.40.010.030.11.000	Crediti da Agenzie Tutela Salute della Regione	SAN	Fattura	FAEL2019157	15/4/2019	SALDO NUOVE RETI SANITARIE ANNO 2018 ASSEGNAZIONE REGIONALE	322	97	322		SAN
1.20.20.40.010.030.11.000	Crediti da Agenzie Tutela Salute della Regione	SAN	Fattura	FAEL2019158	15/4/2019	SALDO PREST. AMBULATORIALI ANNO 2018 ASSEGNAZIONE REGIONALE	322	4,506	322		SAN
1.20.20.40.010.030.11.000	Crediti da Agenzie Tutela Salute della Regione	SAN	Fattura	FAEL2019159	15/4/2019	SALDO SCREENING ANNO 2018 ASSEGNAZIONE REGIONALE	322	366	322		SAN
1.20.20.40.010.030.11.000	Crediti da Agenzie Tutela Salute della Regione	SAN	Fattura	FAEL2019160	15/4/2019	SALDO PRESTAZIONI NPI ANNO 2018 ASSEGNAZIONE REGIONALE	322	309	322		SAN
1.20.20.40.010.030.11.000	Crediti da Agenzie Tutela Salute della Regione	SAN	Fattura	FAEL2019161	15/4/2019	SALDO PROGETTI NPI ANNO 2018 ASSEGNAZIONE REGIONALE	322	120	322		SAN
1.20.20.40.010.030.11.000	Crediti da Agenzie Tutela Salute della Regione	SAN	Fattura	FAEL2019162	15/4/2019	SALDO PSICHIATRIA ANNO 2018 ASSEGNAZIONE REGIONALE	322	162	322		SAN
1.20.20.40.010.030.11.000	Crediti da Agenzie Tutela Salute della Regione	SAN	Fattura	FAEL2019163	15/4/2019	SALDO PROGETTI PSICHIATRIA ANNO 2018 ASSEGNAZIONE REGIONALE	322	100	322		SAN
1.20.20.40.010.030.11.000	Crediti da Agenzie Tutela Salute della Regione	SAN	Fattura	FAEL2019164	15/4/2019	SALDO PRESTAZIONI PIC 2% ANNO 2018 ASSEGNAZIONE REGIONALE	322	429	322		SAN
1.20.20.40.010.030.11.000	Crediti da Agenzie Tutela Salute della Regione	SAN	Fattura	FAEL2019165	15/4/2019	SALDO PREST. AMBULATORIALI STP ANNO 2018ASSEGNAZIONE REGIONALE	322	2	322		SAN
1.20.20.40.010.030.11.000	Crediti da Agenzie Tutela Salute della Regione	SAN	Nota credito	FAEL2019166	15/4/2019	SALDO RICOVERI STP ANNO 2018 ASSEGNAZIONE REGIONALE	322	-1	322		SAN
1.20.20.40.010.030.11.000	Crediti da Agenzie Tutela Salute della Regione	SAN	Fattura	FAEL2019167	15/4/2019	SALDO FILE F PURO + HCV ANNO 2018 ASSEGNAZIONE REGIONALE	322	4,446	322		SAN
1.20.20.40.010.030.11.000	Crediti da Agenzie Tutela Salute della Regione	SAN	Fattura	FAEL2019168	15/4/2019	SALDO FILE F DETENUTI ANNO 2018 ASSEGNAZIONE REGIONALE	322	21	322		SAN
1.20.20.40.010.030.11.000	Crediti da Agenzie Tutela Salute della Regione	SAN	Fattura	FAEL2019169	15/4/2019	SALDO 2018 FARMACI FILE F DOPPIO CANALE ASSEGNAZIONE REGIONALE	322	191	322		SAN
1.20.20.40.010.030.11.000	Crediti da Agenzie Tutela Salute della Regione	SAN	Fattura	FAEL201948	8/2/2019	01/07/17 - 31/12/18 CENTRALINO NOTTURNO VIA ROSSI 9 VARESE	322	13	322		SAN
1.20.20.40.010.030.11.000	Crediti da Agenzie Tutela Salute della Regione	SAN	Fattura	FAEL201948	8/2/2019	01/07/17 - 31/12/18 CENTRALINO NOTTURNO VIA ROSSI 9 VARESE	322	7	322		SAN
1.20.20.40.010.030.11.000	Crediti da Agenzie Tutela Salute della Regione	SAN	Fattura	FAEL201960	18/2/2019	ANNO 2018 - SERVIZIO DI PULIZIA EDIFICI IN USO COMUNE	322	16	322		SAN
1.20.20.40.010.030.11.000	Crediti da Agenzie Tutela Salute della Regione	SAN	Fattura	FAP200562	27/6/2005	PRESTAZIONI SANITARIE GENN./FEBB./MAR./APR. 2005	322	1	314		SAN
1.20.20.40.010.030.11.000	Crediti da Agenzie Tutela Salute della Regione	SAN	Altro	REGCONT67827	31/12/2015	ATTIVITA' 2015 VALIDATA	322	172	322		SAN
1.20.20.40.010.030.11.000	Crediti da Agenzie Tutela Salute della Regione	SAN	Altro	REGCONT94845	31/12/2016	COMPETENZE PERSONALE 2015 E ANTE - ONERI	322	110	322		SAN
1.20.20.40.010.030.11.000	Crediti da Agenzie Tutela Salute della Regione	SAN	Altro	REGCONT94848	31/12/2016	SISTEMAZIONE COSTI PERSONALE 2016	322	1	322		SAN
1.20.20.40.010.030.11.000	Crediti da Agenzie Tutela Salute della Regione	SAN	Altro	REGCONT94866	31/12/2016	ADDEB.ATS INSUBRIA PER PAG.PERS. ANTE 2016	322	440	322		SAN
1.20.20.40.010.030.11.000	Crediti da Agenzie Tutela Salute della Regione	SAN	Altro	REGCONT94866	31/12/2016	ADDEB.ATS INSUBRIA PER PAG.PERS. ANTE 2016	322	20	322		SAN
1.20.20.40.010.030.11.000	Crediti da Agenzie Tutela Salute della Regione	SAN	Altro	REGCONT94866	31/12/2016	ADDEB.ATS INSUBRIA PER PAG.PERS. ANTE 2016	322	15	322		SAN
1.20.20.40.010.030.11.000	Crediti da Agenzie Tutela Salute della Regione	SAN	Altro	REGCONT94866	31/12/2016	ADDEB.ATS INSUBRIA PER PAG.PERS. ANTE 2016	322	38	322		SAN
1.20.20.40.010.030.11.000	Crediti da Agenzie Tutela Salute della Regione	SAN	Altro	REGCONT94866	31/12/2016	ADDEB.ATS INSUBRIA PER PAG.PERS. ANTE 2016	322	1	322		SAN
1.20.20.40.010.030.11.000	Crediti da Agenzie Tutela Salute della Regione	SAN	Fattura	FAEL2018592	20/12/2018	PROGETTO G013 NEUROPSICHIATRIA INF. ANNO 2018_DECRETO N.1815/12.02.2018	326	20	326		SAN
1.20.20.40.010.030.21.000	Crediti da Aziende Socio-Sanitarie Territoriali della Regione	SAN	Altro	CDN20131081	31/12/2013	COMANDO DR. MICALE GIUSEPPE CIRCOLARE 8/2013 INPS	701	1	967		SAN
1.20.20.40.010.030.21.000	Crediti da Aziende Socio-Sanitarie Territoriali della Regione	SAN	Fattura	FAEL2018524	27/11/2018	CESSIONE EMOCOMPONENTI 3° TRIMESTRE 2018NOTA 211/2018 SRC.	701	19	701		SAN
1.20.20.40.010.030.21.000	Crediti da Aziende Socio-Sanitarie Territoriali della Regione	SAN	Fattura	FAEL201918	28/1/2019	CESSIONE EMOCOMPONENTI IV TRIMESTRE 2018NOTA AREU 22/2019 SRC.	701	1	701		SAN

DISCRIBIA

1.20.20.40.010.030.21.000	Crediti da Aziende Socio-Sanitarie Territoriali della Regione	SAN	Altro	Altro	31/12/2018	Allineamento alla migliaia	702	1	702		SAN
1.20.20.40.010.030.21.000	Crediti da Aziende Socio-Sanitarie Territoriali della Regione	SAN	Fattura	FAEL20171024	7/12/2017	CESSIONE EMOCOMPONENTI 3"TRIMESTRE 2017 NOTA 127/2017 SRC.	702	7	702		SAN
1.20.20.40.010.030.21.000	Crediti da Aziende Socio-Sanitarie Territoriali della Regione	SAN	Fattura	FAEL2018525	27/11/2018	CESSIONE EMOCOMPONENTI 3"TRIMESTRE 2018 NOTA 211/2018 SRC.	702	53	702		SAN
1.20.20.40.010.030.21.000	Crediti da Aziende Socio-Sanitarie Territoriali della Regione	SAN	Fattura	FAEL2018598	27/12/2018	DICEMBRE 2018 ATT IN CONVENZIONE F.O	702	3	702		SAN
1.20.20.40.010.030.21.000	Crediti da Aziende Socio-Sanitarie Territoriali della Regione	SAN	Fattura	FAEL201920	28/1/2019	CESSIONE EMOCOMPONENTI IV TRIMESTRE 2018NOTA AREU 22/2019 SRC.	702	58	702		SAN
1.20.20.40.010.030.21.000	Crediti da Aziende Socio-Sanitarie Territoriali della Regione	SAN	Fattura	FAEL20171076	29/12/2017	PRESTAZIONI SANITARIE NOVEMBRE 2017	703	1	703		SAN
1.20.20.40.010.030.21.000	Crediti da Aziende Socio-Sanitarie Territoriali della Regione	SAN	Fattura	FAEL2018236	11/6/2018	CCESSIONE EMOCOMPONENTI I TRIMESTRE 2018NOTA 102/2018 SRC.	703	1	703		SAN
1.20.20.40.010.030.21.000	Crediti da Aziende Socio-Sanitarie Territoriali della Regione	SAN	Fattura	FAEL201961	18/2/2019	DIC 2018/GEN 2019 - COMANDO DOTT.SSA FERRARI VANIA	703	2	703		SAN
1.20.20.40.010.030.21.000	Crediti da Aziende Socio-Sanitarie Territoriali della Regione	SAN	Altro	Altro	31/12/2018	Allineamento alla migliaia	705	1	705		SAN
1.20.20.40.010.030.21.000	Crediti da Aziende Socio-Sanitarie Territoriali della Regione	SAN	Fattura	FAEL2018597	27/12/2018	NOVEMBRE 2018 ATT IN CONVENZIONE F.O	705	1	705		SAN
1.20.20.40.010.030.21.000	Crediti da Aziende Socio-Sanitarie Territoriali della Regione	SAN	Fattura	FAEL201917	28/1/2019	DICEMBRE 2018 ATT IN CONVENZIONE F.O	705	1	705		SAN
1.20.20.40.010.030.21.000	Crediti da Aziende Socio-Sanitarie Territoriali della Regione	SAN	Fattura	FAEL201921	28/1/2019	CESSIONE EMOCOMPONENTI IV TRIMESTRE 2018NOTA AREU 22/2019 SRC.	705	1	705		SAN
1.20.20.40.010.030.21.000	Crediti da Aziende Socio-Sanitarie Territoriali della Regione	SAN	Altro	Altro	31/12/2018	Allineamento alla migliaia	707	1	707		SAN
1.20.20.40.010.030.21.000	Crediti da Aziende Socio-Sanitarie Territoriali della Regione	SAN	Fattura	FAEL2018240	11/6/2018	CESSIONE EMOCOMPONENTI I TRIMESTRE 2018 NOTA 102/2018 SRC.	707	35	707		SAN
1.20.20.40.010.030.21.000	Crediti da Aziende Socio-Sanitarie Territoriali della Regione	SAN	Fattura	FAEL2018403	10/9/2018	CESSIONE EMOCOMPONENTI II TRIMESTRE 2018NOTA 152/2018 SRC.	707	32	707		SAN
1.20.20.40.010.030.21.000	Crediti da Aziende Socio-Sanitarie Territoriali della Regione	SAN	Fattura	FAEL2018526	27/11/2018	CESSIONE EMOCOMPONENTI 3"TRIMESTRE 2018 NOTA 211/2018 SRC.	707	15	707		SAN
1.20.20.40.010.030.21.000	Crediti da Aziende Socio-Sanitarie Territoriali della Regione	SAN	Fattura	FAEL201922	28/1/2019	CESSIONE EMOCOMPONENTI IV TRIMESTRE 2018NOTA AREU 22/2019 SRC.	707	15	707		SAN
1.20.20.40.010.030.21.000	Crediti da Aziende Socio-Sanitarie Territoriali della Regione	SAN	Fattura	FAEL2018581	18/12/2018	RIMBORSO CONTRIBUTI DR. ROSSI GIUSEPPE LUGLIO - SETTEMBRE 2018	709	15	709		SAN
1.20.20.40.010.030.21.000	Crediti da Aziende Socio-Sanitarie Territoriali della Regione	SAN	Fattura	FAEL2018643	31/12/2018	RIMBORSO DR. ROSSI GIUSEPPE OTTOBRE-DICEMBRE 2018	709	15	709		SAN
1.20.20.40.010.030.21.000	Crediti da Aziende Socio-Sanitarie Territoriali della Regione	SAN	Altro	Altro	31/12/2018	Allineamento alla migliaia	711	6	711		SAN
1.20.20.40.010.030.21.000	Crediti da Aziende Socio-Sanitarie Territoriali della Regione	SAN	Altro	CDN20141357	31/12/2014	COMANDO ZANETTINI MARILENA IV° TRIMESTRE 2014	711	3	953		SAN
1.20.20.40.010.030.21.000	Crediti da Aziende Socio-Sanitarie Territoriali della Regione	SAN	Altro	CDN20141358	31/12/2014	COMANDO CITA PAOLA IV° TRIMESTRE 2014	711	3	953		SAN
1.20.20.40.010.030.21.000	Crediti da Aziende Socio-Sanitarie Territoriali della Regione	SAN	Altro	CDN20161438	31/12/2016	GANNAIO - DICEMBRE 2016 - INCASSI SESTO CALENDE DA ASST VALLEOLONA C/NOSTRO.	711	5	711		SAN
1.20.20.40.010.030.21.000	Crediti da Aziende Socio-Sanitarie Territoriali della Regione	SAN	Altro	CDN20161438	31/12/2016	GANNAIO - DICEMBRE 2016 - INCASSI SESTO CALENDE DA ASST VALLEOLONA C/NOSTRO.	711	10	711		SAN
1.20.20.40.010.030.21.000	Crediti da Aziende Socio-Sanitarie Territoriali della Regione	SAN	Altro	CDN20161438	31/12/2016	GANNAIO - DICEMBRE 2016 - INCASSI SESTO CALENDE DA ASST VALLEOLONA C/NOSTRO.	711	21	711		SAN
1.20.20.40.010.030.21.000	Crediti da Aziende Socio-Sanitarie Territoriali della Regione	SAN	Altro	CDN20161441	31/12/2016	INCASSI DISTRIBUTORI H. TRADATE DA ASST VALLEOLONA PER NS CONTO.	711	47	711		SAN
1.20.20.40.010.030.21.000	Crediti da Aziende Socio-Sanitarie Territoriali della Regione	SAN	Altro	CDN2016893	6/10/2016	COMANDO VAGO MARIO - 1' TRIM. 2016	711	12	711		SAN
1.20.20.40.010.030.21.000	Crediti da Aziende Socio-Sanitarie Territoriali della Regione	SAN	Fattura	FACE201823	24/7/2018	LUGLIO 2018 SERV. RESO DALLA DITTA MARKAS	711	1	711		SAN
1.20.20.40.010.030.21.000	Crediti da Aziende Socio-Sanitarie Territoriali della Regione	SAN	Fattura	FACE201828	6/9/2018	AGOSTO 2018 SERV. RESO DALLA DITTA MARKAS	711	1	711		SAN
1.20.20.40.010.030.21.000	Crediti da Aziende Socio-Sanitarie Territoriali della Regione	SAN	Fattura	FACE201831	11/10/2018	SETTEMBRE 2018 SERV. RESO DALLA DITTA MARKAS	711	1	711		SAN
1.20.20.40.010.030.21.000	Crediti da Aziende Socio-Sanitarie Territoriali della Regione	SAN	Fattura	FACE201834	31/10/2018	OTTOBRE 2018 SERV. RESO DALLA DITTA MARKAS	711	1	711		SAN
1.20.20.40.010.030.21.000	Crediti da Aziende Socio-Sanitarie Territoriali della Regione	SAN	Fattura	FACE201839	17/12/2018	NOVEMBRE 2018 SERV. RESO DALLA DITTA MARKAS	711	1	711		SAN
1.20.20.40.010.030.21.000	Crediti da Aziende Socio-Sanitarie Territoriali della Regione	SAN	Fattura	FACE201840	20/12/2018	DICEMBRE 2018 SERV. RESO DALLA DITTA MARKAS	711	1	711		SAN
1.20.20.40.010.030.21.000	Crediti da Aziende Socio-Sanitarie Territoriali della Regione	SAN	Fattura	FAEL2017151	23/2/2017	PRESTAZIONI SANITARIE GENNAIO 2017 P.O. BUSTO (ELENCO ALLEGATO).	711	11	711		SAN
1.20.20.40.010.030.21.000	Crediti da Aziende Socio-Sanitarie Territoriali della Regione	SAN	Fattura	FAEL2017236	9/3/2017	FOR BIENNALE INDAGINI GEN MOLECOLARE ONCSPESE LEGALI CAUSA ADVANCED B A SPA	711	1	711		SAN
1.20.20.40.010.030.21.000	Crediti da Aziende Socio-Sanitarie Territoriali della Regione	SAN	Fattura	FAEL2017586	7/6/2017	FOR BIANNALE INDAGINI GEN MOLECOLARE ONCSPESE LEGALI CAUSA ADVANCED B A SPA	711	3	711		SAN
1.20.20.40.010.030.21.000	Crediti da Aziende Socio-Sanitarie Territoriali della Regione	SAN	Fattura	FAEL2017587	7/6/2017	FOR BIENNALE INDAGINI GEN MOLECOLARE ONCSPESE LEGALI CAUSA ADVANCED B A SPA	711	1	711		SAN

DI SCRIBIA

1.20.20.40.010.030.21.000	Crediti da Aziende Socio-Sanitarie Territoriali della Regione	SAN	Fattura	FAEL2018205	21/5/2018	PRESTAZIONI SANITARIE MARZO 2018 PER ACCERTAMENTI (P.O. ANGERA).	711	1	711		SAN
1.20.20.40.010.030.21.000	Crediti da Aziende Socio-Sanitarie Territoriali della Regione	SAN	Fattura	FAEL2018241	11/6/2018	CESSIONE EMOCOMPONENTI I TRIMESTRE 2018 NOTA 102/2018 SRC.	711	52	711		SAN
1.20.20.40.010.030.21.000	Crediti da Aziende Socio-Sanitarie Territoriali della Regione	SAN	Fattura	FAEL2018247	12/6/2018	PRESTAZIONI SANITARIE GENNAIO 2018 PER ACCERTAMENTI (P.O. ANGERA)	711	1	711		SAN
1.20.20.40.010.030.21.000	Crediti da Aziende Socio-Sanitarie Territoriali della Regione	SAN	Fattura	FAEL2018248	12/6/2018	PRESTAZIONI SANITARIE GENNAIO 2018 PER ACCERTAMENTI (P.O. GALLARATE)	711	1	711		SAN
1.20.20.40.010.030.21.000	Crediti da Aziende Socio-Sanitarie Territoriali della Regione	SAN	Fattura	FAEL2018251	12/6/2018	PRESTAZIONI SANITARIE APRILE 2018 PER ACCERTAMENTI (P.O. ANGERA).	711	1	711		SAN
1.20.20.40.010.030.21.000	Crediti da Aziende Socio-Sanitarie Territoriali della Regione	SAN	Fattura	FAEL2018287	25/6/2018	MAGGIO 2018. ATTIVITA' IN CONVENZIONE IN ORARIO CARCERE.	711	1	711		SAN
1.20.20.40.010.030.21.000	Crediti da Aziende Socio-Sanitarie Territoriali della Regione	SAN	Fattura	FAEL2018322	17/7/2018	GIUGNO 2018. ATTIVITA' IN CONVENZIONE IN ORARIO CARCERI.	711	1	711		SAN
1.20.20.40.010.030.21.000	Crediti da Aziende Socio-Sanitarie Territoriali della Regione	SAN	Fattura	FAEL2018325	17/7/2018	PRESTAZIONI SANITARIE GIUGNO 2018 P.O. BUSTO (ELENCO ALLEGATO).	711	2	711		SAN
1.20.20.40.010.030.21.000	Crediti da Aziende Socio-Sanitarie Territoriali della Regione	SAN	Fattura	FAEL2018331	31/7/2018	RIMBORSO QUOTA PREMIO DI OPEROSITA' Dr. Renzo Stefanoni 1.8.91-29.9.94	711	2	711		SAN
1.20.20.40.010.030.21.000	Crediti da Aziende Socio-Sanitarie Territoriali della Regione	SAN	Fattura	FAEL2018386	5/9/2018	GIUGNO 2018. ATTIVITA' IN CONVENZIONE D.O. P.O. BUSTO (ELENCO ALLEGATO)	711	16	711		SAN
1.20.20.40.010.030.21.000	Crediti da Aziende Socio-Sanitarie Territoriali della Regione	SAN	Fattura	FAEL2018387	5/9/2018	LUGLIO 2018. ATTIVITA' IN CONVENZIONE D.O. P.O. BUSTO (ELENCO ALLEGATO).	711	11	711		SAN
1.20.20.40.010.030.21.000	Crediti da Aziende Socio-Sanitarie Territoriali della Regione	SAN	Fattura	FAEL2018392	6/9/2018	LUGLIO 2018. ATTIVITA' IN CONVENZIONE D.O. SERT. BUSTO (ELENCO ALLEGATO)	711	4	711		SAN
1.20.20.40.010.030.21.000	Crediti da Aziende Socio-Sanitarie Territoriali della Regione	SAN	Fattura	FAEL2018393	6/9/2018	LUGLIO 2018. ATTIVITA' IN CONVENZIONE D.O. SERT. GALLARATE	711	12	711		SAN
1.20.20.40.010.030.21.000	Crediti da Aziende Socio-Sanitarie Territoriali della Regione	SAN	Fattura	FAEL2018394	6/9/2018	LUGLIO 2018. ATTIVITA' IN CONVENZIONE D.O. SERT. SARONNO.	711	6	711		SAN
1.20.20.40.010.030.21.000	Crediti da Aziende Socio-Sanitarie Territoriali della Regione	SAN	Fattura	FAEL2018399	6/9/2018	LUGLIO 2018. PRESTAZIONI SANITARIE PER ACCERTAMENTI P.O. BUSTO	711	1	711		SAN
1.20.20.40.010.030.21.000	Crediti da Aziende Socio-Sanitarie Territoriali della Regione	SAN	Fattura	FAEL2018405	10/9/2018	CESSIONE EMOCOMPONENTI II TRIMESTRE 2018NOTA 152/2018 SRC.	711	795	711		SAN
1.20.20.40.010.030.21.000	Crediti da Aziende Socio-Sanitarie Territoriali della Regione	SAN	Fattura	FAEL2018409	10/9/2018	CESSIONE EMOCOMPONENTI II TRIMESTRE 2018NOTA 152/2018 SRC.	711	1	711		SAN
1.20.20.40.010.030.21.000	Crediti da Aziende Socio-Sanitarie Territoriali della Regione	SAN	Fattura	FAEL2018415	17/9/2018	AGOSTO 2018. ATTIVITA' IN CONVENZIONE D.O. SERT. BUSTO (COPIA ALLEGATA).	711	4	711		SAN
1.20.20.40.010.030.21.000	Crediti da Aziende Socio-Sanitarie Territoriali della Regione	SAN	Fattura	FAEL2018416	17/9/2018	AGOSTO 2018. ATTIVITA' IN CONVENZIONE IN ORARIO SERT. GALLARATE.	711	9	711		SAN
1.20.20.40.010.030.21.000	Crediti da Aziende Socio-Sanitarie Territoriali della Regione	SAN	Fattura	FAEL2018417	17/9/2018	AGOSTO 2018. ATTIVITA' IN CONVENZIONE IN ORARIO SERT. SARONNO	711	7	711		SAN
1.20.20.40.010.030.21.000	Crediti da Aziende Socio-Sanitarie Territoriali della Regione	SAN	Fattura	FAEL2018420	17/9/2018	AGOSTO 2018. PRESTAZIONI SANITARIE PER ACCERTAMENTI P.O. BUSTO.	711	2	711		SAN
1.20.20.40.010.030.21.000	Crediti da Aziende Socio-Sanitarie Territoriali della Regione	SAN	Fattura	FAEL2018424	17/9/2018	LUGLIO 2018. PRESTAZIONI SANITARIE PER ACCERTAMENTI P.O. GALLARATE.	711	1	711		SAN
1.20.20.40.010.030.21.000	Crediti da Aziende Socio-Sanitarie Territoriali della Regione	SAN	Fattura	FAEL2018431	20/9/2018	AGOSTO 2018. ATTIVITA' IN CONVENZIONE IN ORARIO (P.O. DI BUSTO).	711	17	711		SAN
1.20.20.40.010.030.21.000	Crediti da Aziende Socio-Sanitarie Territoriali della Regione	SAN	Fattura	FAEL2018453	28/9/2018	3-19/07/2018. PRESTAZIONI SANITARIE SIG. POLICANTE SANTE (P.O. BUSTO)	711	3	711		SAN
1.20.20.40.010.030.21.000	Crediti da Aziende Socio-Sanitarie Territoriali della Regione	SAN	Fattura	FAEL2018454	28/9/2018	18/04/2018. PRESTAZIONI SANITARIE SIG. CRANNA MAURO (P.O. BUSTO).	711	3	711		SAN
1.20.20.40.010.030.21.000	Crediti da Aziende Socio-Sanitarie Territoriali della Regione	SAN	Fattura	FAEL2018455	28/9/2018	01/03/2018. PRESTAZIONI SANITARIE SIG. CORTESE RENZO (P.O. BUSTO).	711	1	711		SAN
1.20.20.40.010.030.21.000	Crediti da Aziende Socio-Sanitarie Territoriali della Regione	SAN	Fattura	FAEL2018456	28/9/2018	01-26/07/2018. PRESTAZIONI SANITARIE SIG. POLICANTE SANTE (P.O. BUSTO).	711	1	711		SAN
1.20.20.40.010.030.21.000	Crediti da Aziende Socio-Sanitarie Territoriali della Regione	SAN	Fattura	FAEL2018477	9/10/2018	11/9/2018. PREST. SANITARIE SIG.RA TROTTILOCARNO MARIA PIA (P.O. GALLARATE)	711	10	711		SAN
1.20.20.40.010.030.21.000	Crediti da Aziende Socio-Sanitarie Territoriali della Regione	SAN	Fattura	FAEL2018480	11/10/2018	SETTEMBRE 2018. ATTIVITA' IN CONVENZIONE D.O. SERT. BUSTO (ELENCO ALLEGATO).	711	4	711		SAN
1.20.20.40.010.030.21.000	Crediti da Aziende Socio-Sanitarie Territoriali della Regione	SAN	Fattura	FAEL2018481	11/10/2018	SETTEMBRE 2018. ATTIVITA' IN CONVENZIONE IN ORARIO SERT. GALLARATE.	711	8	711		SAN
1.20.20.40.010.030.21.000	Crediti da Aziende Socio-Sanitarie Territoriali della Regione	SAN	Fattura	FAEL2018482	11/10/2018	SETTEMBRE 2018. ATTIVITA' IN CONVENZIONE IN ORARIO SERT. SARONNO.	711	6	711		SAN
1.20.20.40.010.030.21.000	Crediti da Aziende Socio-Sanitarie Territoriali della Regione	SAN	Fattura	FAEL2018488	24/10/2018	26/09/2018. ATTIVITA' IN CONVENZIONE D.O SIG. BOCCHINI DEFENDO P.O. SARONNO	711	1	711		SAN
1.20.20.40.010.030.21.000	Crediti da Aziende Socio-Sanitarie Territoriali della Regione	SAN	Fattura	FAEL2018489	24/10/2018	SETTEMBRE 2018. ATTIVITA' IN CONVENZIONE D.O. (P.O. BUSTO ARSIZIO).	711	3	711		SAN
1.20.20.40.010.030.21.000	Crediti da Aziende Socio-Sanitarie Territoriali della Regione	SAN	Fattura	FAEL2018490	24/10/2018	SETTEMBRE 2018. ATTIVITA' IN CONVENZIONE IN ORARIO (P.O. GALLARATE).	711	1	711		SAN
1.20.20.40.010.030.21.000	Crediti da Aziende Socio-Sanitarie Territoriali della Regione	SAN	Fattura	FAEL2018527	27/11/2018	CESSIONE EMOCOMPONENTI 3° TRIMESTRE 2018NOTA 211/2018 SRC.	711	744	711		SAN
1.20.20.40.010.030.21.000	Crediti da Aziende Socio-Sanitarie Territoriali della Regione	SAN	Fattura	FAEL2018532	27/11/2018	OTTOBRE 2018. ATTIVITA' IN CONVENZIONE IN ORARIO (P.O. BUSTO).	711	9	711		SAN
1.20.20.40.010.030.21.000	Crediti da Aziende Socio-Sanitarie Territoriali della Regione	SAN	Fattura	FAEL2018533	27/11/2018	OTTOBRE 2018. ATTIVITA' IN CONVENZIONE IN ORARIO SERT. BUSTO.	711	5	711		SAN

DISCRIBIA

1.20.20.40.010.030.21.000	Crediti da Aziende Socio-Sanitarie Territoriali della Regione	SAN	Fattura	FAEL2018534	28/11/2018	OTTOBRE 2018. ATTIVITA' IN CONVENZIONE IN ORARIO SERT. GALLARATE.	711	9	711		SAN
1.20.20.40.010.030.21.000	Crediti da Aziende Socio-Sanitarie Territoriali della Regione	SAN	Fattura	FAEL2018535	28/11/2018	OTTOBRE 2018. ATTIVITA' IN CONVENZIONE IN ORARIO SERT. SARONNO.	711	8	711		SAN
1.20.20.40.010.030.21.000	Crediti da Aziende Socio-Sanitarie Territoriali della Regione	SAN	Fattura	FAEL2018540	28/11/2018	SETTEMBRE 2018. PRESTAZIONI SANITARIE PER ACCERTAMENTI (P.O. GALLARATE)	711	1	711		SAN
1.20.20.40.010.030.21.000	Crediti da Aziende Socio-Sanitarie Territoriali della Regione	SAN	Fattura	FAEL2018541	28/11/2018	SETTEMBRE 2018. PRESTAZIONI SANITARIE PER ACCERTAMENTI (P.O. BUSTO).	711	1	711		SAN
1.20.20.40.010.030.21.000	Crediti da Aziende Socio-Sanitarie Territoriali della Regione	SAN	Fattura	FAEL2018544	28/11/2018	OTTOBRE 2018. PRESTAZIONI SANITARIE PER ACCERTAMENTI (P.O. GALLARATE).	711	2	711		SAN
1.20.20.40.010.030.21.000	Crediti da Aziende Socio-Sanitarie Territoriali della Regione	SAN	Fattura	FAEL2018545	28/11/2018	OTTOBRE 2018. PRESTAZIONI SANITARIE PER ACCERTAMENTI (P.O. BUSTO).	711	3	711		SAN
1.20.20.40.010.030.21.000	Crediti da Aziende Socio-Sanitarie Territoriali della Regione	SAN	Fattura	FAEL2018570	10/12/2018	NOVEMBRE 2018 ATT IN CONVENZIONE F.O	711	1	711		SAN
1.20.20.40.010.030.21.000	Crediti da Aziende Socio-Sanitarie Territoriali della Regione	SAN	Fattura	FAEL2018571	10/12/2018	NOVEMBRE 2018 ATT IN CONVENZIONE F.O	711	1	711		SAN
1.20.20.40.010.030.21.000	Crediti da Aziende Socio-Sanitarie Territoriali della Regione	SAN	Fattura	FAEL2018583	19/12/2018	NOVEMBRE 2018. ATTIVITA' IN CONVENZIONE IN ORARIO SERT. BUSTO ARSIZIO.	711	4	711		SAN
1.20.20.40.010.030.21.000	Crediti da Aziende Socio-Sanitarie Territoriali della Regione	SAN	Fattura	FAEL2018584	19/12/2018	NOVEMBRE 2018. ATTIVITA' IN CONVENZIONE IN ORARIO SERT. GALLARATE.	711	9	711		SAN
1.20.20.40.010.030.21.000	Crediti da Aziende Socio-Sanitarie Territoriali della Regione	SAN	Fattura	FAEL2018585	20/12/2018	NOVEMBRE 2018. ATTIVITA' IN CONVENZIONE IN ORARIO SERT. SARONNO.	711	7	711		SAN
1.20.20.40.010.030.21.000	Crediti da Aziende Socio-Sanitarie Territoriali della Regione	SAN	Fattura	FAEL2018620	31/12/2018	NOVEMBRE 2018. ATTIVITA' IN CONVENZIONE IN ORARIO (ELENCO ALLEGATO).	711	5	711		SAN
1.20.20.40.010.030.21.000	Crediti da Aziende Socio-Sanitarie Territoriali della Regione	SAN	Fattura	FAEL2018621	31/12/2018	NOVEMBRE 2018. PRESTAZIONI SANITARIE PER ACCERTAMENTI.	711	1	711		SAN
1.20.20.40.010.030.21.000	Crediti da Aziende Socio-Sanitarie Territoriali della Regione	SAN	Fattura	FAEL2018622	31/12/2018	NOVEMBRE 2018. PRESTAZIONI SANITARIE PER ACCERTAMENTI.	711	1	711		SAN
1.20.20.40.010.030.21.000	Crediti da Aziende Socio-Sanitarie Territoriali della Regione	SAN	Fattura	FAEL2018623	31/12/2018	NOVEMBRE 2018. PRESTAZIONI SANITARIE PER ACCERTAMENTI.	711	1	711		SAN
1.20.20.40.010.030.21.000	Crediti da Aziende Socio-Sanitarie Territoriali della Regione	SAN	Fattura	FAEL2018631	31/12/2018	DICEMBRE 2018. ATTIVITA' IN CONVENZIONE DENTRO ORARIO (ELENCO ALLEGATO).	711	7	711		SAN
1.20.20.40.010.030.21.000	Crediti da Aziende Socio-Sanitarie Territoriali della Regione	SAN	Fattura	FAEL2018646	31/12/2018	DICEMBRE 2018. ATTIVITA' IN CONVENZIONE IN ORARIO (ELENCO ALLEGATO).	711	2	711		SAN
1.20.20.40.010.030.21.000	Crediti da Aziende Socio-Sanitarie Territoriali della Regione	SAN	Fattura	FAEL2018647	31/12/2018	DICEMBRE 2018. PRESTAZIONI SANITARIE PER ACCERTAMENTI (P.O. BUSTO).	711	1	711		SAN
1.20.20.40.010.030.21.000	Crediti da Aziende Socio-Sanitarie Territoriali della Regione	SAN	Fattura	FAEL2018651	31/12/2018	PRESTAZIONI PEDIATRI ANNO 2018 P.O. DI ANGERA	711	100	711		SAN
1.20.20.40.010.030.21.000	Crediti da Aziende Socio-Sanitarie Territoriali della Regione	SAN	Fattura	FAEL2018652	31/12/2018	DICEMBRE 2018. ATTIVITA' IN CONVENZIONE IN ORARIO (P.O. BUSTO).	711	2	711		SAN
1.20.20.40.010.030.21.000	Crediti da Aziende Socio-Sanitarie Territoriali della Regione	SAN	Fattura	FAEL2018654	31/12/2018	ANNO 2016 - CRM TRADATE RIMBORSO ONERI PER UTENZE E MANUTENZIONI	711	84	711		SAN
1.20.20.40.010.030.21.000	Crediti da Aziende Socio-Sanitarie Territoriali della Regione	SAN	Fattura	FAEL2018655	31/12/2018	ANNO 2017 - CRM TRADATE RIMBORSO ONERI PER UTENZE E MANUTENZIONI	711	88	711		SAN
1.20.20.40.010.030.21.000	Crediti da Aziende Socio-Sanitarie Territoriali della Regione	SAN	Fattura	FAEL2018656	31/12/2018	ANNO 2018 - CRM TRADATE RIMBORSO ONERI PER UTENZE E MANUTENZIONI	711	89	711		SAN
1.20.20.40.010.030.21.000	Crediti da Aziende Socio-Sanitarie Territoriali della Regione	SAN	Fattura	FAEL201870	2/3/2018	PRESTAZIONI PEDIATRI ANNO 2017 P.O. DI ANGERA	711	205	711		SAN
1.20.20.40.010.030.21.000	Crediti da Aziende Socio-Sanitarie Territoriali della Regione	SAN	Fattura	FAEL201923	28/1/2019	CESSIONE EMOCOMPONENTI IV TRIMESTRE 2018NOTA AREU 22/2019 SRC.	711	806	711		SAN
1.20.20.40.010.030.21.000	Crediti da Aziende Socio-Sanitarie Territoriali della Regione	SAN	Fattura	FAEL201928	30/1/2019	PROCEDURA IN FORMA AGGREGATA/INDAGINI DIAGNOSTICHE GENETICA MOLEC.	711	5	711		SAN
1.20.20.40.010.030.21.000	Crediti da Aziende Socio-Sanitarie Territoriali della Regione	SAN	Fattura	FAEL201962	18/2/2019	ANNO 2017 - COMMISSIONE PATENTI SARONNO	711	8	711		SAN
1.20.20.40.010.030.21.000	Crediti da Aziende Socio-Sanitarie Territoriali della Regione	SAN	Altro	REGCONT94867	31/12/2016	TRADATE PER PAG.PERS. ANTE 2016	711	7	711		SAN
1.20.20.40.010.030.21.000	Crediti da Aziende Socio-Sanitarie Territoriali della Regione	SAN	Altro	REGCONT94867	31/12/2016	TRADATE PER PAG.PERS. ANTE 2016	711	6	711		SAN
1.20.20.40.010.030.21.000	Crediti da Aziende Socio-Sanitarie Territoriali della Regione	SAN	Altro	Altro	31/12/2018	Allineamento alla migliaia	712	1	712		SAN
1.20.20.40.010.030.21.000	Crediti da Aziende Socio-Sanitarie Territoriali della Regione	SAN	Fattura	FAEL2018406	10/9/2018	CESSIONE EMOCOMPONENTI II TRIMESTRE 2018NOTA 152/2018 SRC.	712	458	712		SAN
1.20.20.40.010.030.21.000	Crediti da Aziende Socio-Sanitarie Territoriali della Regione	SAN	Fattura	FAEL2018528	27/11/2018	CESSIONE EMOCOMPONENTI 3"TRIMESTRE 2018 NOTA 211/2018 SRC.	712	430	712		SAN
1.20.20.40.010.030.21.000	Crediti da Aziende Socio-Sanitarie Territoriali della Regione	SAN	Fattura	FAEL2018601	31/12/2018	IV TRIM 2018 ATT IN CONVENZIONE F.O.	712	9	712		SAN
1.20.20.40.010.030.21.000	Crediti da Aziende Socio-Sanitarie Territoriali della Regione	SAN	Fattura	FAEL2018614	31/12/2018	OTTOBRE-NOVEMBRE 2018. ATTIVITA' IN CONVENZIONE D.O. (ELENCO ALL.)	712	5	712		SAN
1.20.20.40.010.030.21.000	Crediti da Aziende Socio-Sanitarie Territoriali della Regione	SAN	Fattura	FAEL2018630	31/12/2018	DICEMBRE 2018. ATTIVITA' IN CONVENZIONE DENTRO ORARIO (ELENCO ALLEGATO).	712	3	712		SAN
1.20.20.40.010.030.21.000	Crediti da Aziende Socio-Sanitarie Territoriali della Regione	SAN	Fattura	FAEL201924	28/1/2019	CESSIONE EMOCOMPONENTI IV TRIMESTRE 2018NOTA AREU 22/2019 SRC.	712	416	712		SAN
1.20.20.40.010.030.21.000	Crediti da Aziende Socio-Sanitarie Territoriali della Regione	SAN	Fattura	FAEL201947	7/2/2019	III TRIM 2018 ATT IN CONVENZIONE F.O	712	9	712		SAN

DISCRIPTIA

1.20.20.40.010.030.21.000	Crediti da Aziende Socio-Sanitarie Territoriali della Regione	SAN	Fattura	FAEL2018243	11/6/2018	CESSIONE EMOCOMPONENTI I TRIMESTRE 2018 NOTA 102/2018 SRC.	713	28	713		SAN
1.20.20.40.010.030.21.000	Crediti da Aziende Socio-Sanitarie Territoriali della Regione	SAN	Fattura	FAEL2018618	31/12/2018	DICEMBRE 2018. PRESTAZIONI SANITARIE PER ACCERTAMENTI (ELENCO ALLEGATO).	715	1	715		SAN
1.20.20.40.010.030.21.000	Crediti da Aziende Socio-Sanitarie Territoriali della Regione	SAN	Altro	Altro	31/12/2018	Allineamento alla migliaia	716	1	716		SAN
1.20.20.40.010.030.21.000	Crediti da Aziende Socio-Sanitarie Territoriali della Regione	SAN	Fattura	FAEL2018304	3/7/2018	MARZO-APRILE-MAGGIO 2018. PRESTAZIONI SANITARIE (ELENCO ALLEGATO).	716	6	716		SAN
1.20.20.40.010.030.21.000	Crediti da Aziende Socio-Sanitarie Territoriali della Regione	SAN	Fattura	FAEL2018304	3/7/2018	MARZO-APRILE-MAGGIO 2018. PRESTAZIONI SANITARIE (ELENCO ALLEGATO).	716	2	716		SAN
1.20.20.40.010.030.21.000	Crediti da Aziende Socio-Sanitarie Territoriali della Regione	SAN	Fattura	FAEL2018385	5/9/2018	LUGLIO 2018. PRESTAZIONI SANITARIE (ELENCO ALLEGATO).	716	3	716		SAN
1.20.20.40.010.030.21.000	Crediti da Aziende Socio-Sanitarie Territoriali della Regione	SAN	Fattura	FAEL2018385	5/9/2018	LUGLIO 2018. PRESTAZIONI SANITARIE (ELENCO ALLEGATO).	716	1	716		SAN
1.20.20.40.010.030.21.000	Crediti da Aziende Socio-Sanitarie Territoriali della Regione	SAN	Fattura	FAEL2018429	20/9/2018	AGOSTO 2018. PRESTAZIONI SANITARIE PER ACCERTAMENTI.	716	3	716		SAN
1.20.20.40.010.030.21.000	Crediti da Aziende Socio-Sanitarie Territoriali della Regione	SAN	Fattura	FAEL2018429	20/9/2018	AGOSTO 2018. PRESTAZIONI SANITARIE PER ACCERTAMENTI.	716	1	716		SAN
1.20.20.40.010.030.21.000	Crediti da Aziende Socio-Sanitarie Territoriali della Regione	SAN	Fattura	FAEL2018531	27/11/2018	OTTOBRE 2018. PRESTAZIONI SANITARIE PER ACCERTAMENTI.	716	1	716		SAN
1.20.20.40.010.030.21.000	Crediti da Aziende Socio-Sanitarie Territoriali della Regione	SAN	Fattura	FAEL2018531	27/11/2018	OTTOBRE 2018. PRESTAZIONI SANITARIE PER ACCERTAMENTI.	716	4	716		SAN
1.20.20.40.010.030.21.000	Crediti da Aziende Socio-Sanitarie Territoriali della Regione	SAN	Fattura	FAEL2018615	31/12/2018	NOVEMBRE 2018. PRESTAZIONI SANITARIE PER ACCERTAMENTI (ELENCO ALLEGATO).	716	1	716		SAN
1.20.20.40.010.030.21.000	Crediti da Aziende Socio-Sanitarie Territoriali della Regione	SAN	Fattura	FAEL2018615	31/12/2018	NOVEMBRE 2018. PRESTAZIONI SANITARIE PER ACCERTAMENTI (ELENCO ALLEGATO).	716	1	716		SAN
1.20.20.40.010.030.21.000	Crediti da Aziende Socio-Sanitarie Territoriali della Regione	SAN	Fattura	FAEL2018617	31/12/2018	DICEMBRE 2018. PRESTAZIONI SANITARIE PER ACCERTAMENTI (ELENCO ALLEGATO).	716	1	716		SAN
1.20.20.40.010.030.21.000	Crediti da Aziende Socio-Sanitarie Territoriali della Regione	SAN	Fattura	FAEL2018617	31/12/2018	DICEMBRE 2018. PRESTAZIONI SANITARIE PER ACCERTAMENTI (ELENCO ALLEGATO).	716	3	716		SAN
1.20.20.40.010.030.21.000	Crediti da Aziende Socio-Sanitarie Territoriali della Regione	SAN	Fattura	FAEL2017380	6/4/2017	NOTA AREU N. 2469/2017 DEL 03/04/2017.	725	2	725		SAN
1.20.20.40.010.030.21.000	Crediti da Aziende Socio-Sanitarie Territoriali della Regione	SAN	Altro	Altro	31/12/2018	Allineamento alla migliaia	727	1	727		SAN
1.20.20.40.010.030.21.000	Crediti da Aziende Socio-Sanitarie Territoriali della Regione	SAN	Fattura	FACE201837	26/11/2018	LUGLIO 2018 ATT IN CONVENZIONE F.O	727	2	727		SAN
1.20.20.40.010.030.21.000	Crediti da Aziende Socio-Sanitarie Territoriali della Regione	SAN	Fattura	FACE201841	31/12/2018	SETTEMBRE 2018 ATT IN CONVENZIONE F.O	727	2	727		SAN
1.20.20.40.010.030.21.000	Crediti da Aziende Socio-Sanitarie Territoriali della Regione	SAN	Fattura	FACE201842	31/12/2018	OTTOBRE 2018 ATT IN CONVENZIONE F.O	727	2	727		SAN
1.20.20.40.010.030.21.000	Crediti da Aziende Socio-Sanitarie Territoriali della Regione	SAN	Fattura	FACE201845	31/12/2018	NOV/DIC 2018 ATT IN CONVENZIONE F.O.	727	4	727		SAN
1.20.20.40.010.030.21.000	Crediti da Aziende Socio-Sanitarie Territoriali della Regione	SAN	Fattura	FAEL2018606	31/12/2018	AGOSTO 2018 ATT. IN CONVENZIONE F.O	727	2	727		SAN
1.20.20.40.010.030.30.000	Crediti da IRCCS e Fondazioni di diritto pubblico della Regione	SAN	Fattura	FAEL2018246	11/6/2018	CESSIONE EMOCOMPONENTI I TRIMESTRE 2018 NOTA 102/2018 SRC.	924	1	924		SAN
1.20.20.40.010.030.30.000	Crediti da IRCCS e Fondazioni di diritto pubblico della Regione	SAN	Altro	FAEL2018244	11/6/2018	CESSIONE EMOCOMPONENTI I TRIMESTRE 2018 NOTA 102/2018 SRC.	925	1	925		SAN
1.20.20.40.010.030.30.000	Crediti da IRCCS e Fondazioni di diritto pubblico della Regione	SAN	Fattura	FAEL2018244	11/6/2018	CESSIONE EMOCOMPONENTI I TRIMESTRE 2018 NOTA 102/2018 SRC.	925	4	925		SAN
1.20.20.40.010.030.30.000	Crediti da IRCCS e Fondazioni di diritto pubblico della Regione	SAN	Fattura	FAEL2018244	11/6/2018	CESSIONE EMOCOMPONENTI I TRIMESTRE 2018 NOTA 102/2018 SRC.	925	2	925		SAN
1.20.20.40.010.030.30.000	Crediti da IRCCS e Fondazioni di diritto pubblico della Regione	SAN	Fattura	FAEL2018408	10/9/2018	CESSIONE EMOCOMPONENTI II TRIMESTRE 2018NOTA 152/2018 SRC.	925	1	925		SAN
1.20.20.40.010.030.30.000	Crediti da IRCCS e Fondazioni di diritto pubblico della Regione	SAN	Fattura	FAEL2018529	27/11/2018	CESSIONE EMOCOMPONENTI 3"TRIMESTRE 2018 NOTA 211/2018 SRC.	925	1	925		SAN
1.20.20.40.010.030.30.000	Crediti da IRCCS e Fondazioni di diritto pubblico della Regione	SAN	Fattura	FAEL201916	21/1/2019	ANNO 2018 - TRASPORTO SACCHE DI SANGUE CORDONALE ALLA MICB	925	1	925		SAN
1.20.20.40.010.030.30.000	Crediti da IRCCS e Fondazioni di diritto pubblico della Regione	SAN	Fattura	FAEL201925	28/1/2019	CESSIONE EMOCOMPONENTI IV TRIMESTRE 2018NOTA AREU 22/2019 SRC.	925	1	925		SAN
1.20.20.40.010.030.21.000	Crediti da Aziende Socio-Sanitarie Territoriali della Regione	SAN	Altro	Altro	31/12/2018	Allineamento alla migliaia	991	1	991		SAN
1.20.20.40.010.030.21.000	Crediti da Aziende Socio-Sanitarie Territoriali della Regione	SAN	Fattura	FACE201843	31/12/2018	NOV/DIC 2018 ATT IN CONVENZIONE F.O	991	1	991		SAN
1.20.20.40.010.030.21.000	Crediti da Aziende Socio-Sanitarie Territoriali della Regione	SAN	Fattura	FACE20192	14/1/2019	IV TRIMESTRE 2018. PASTI VOSTRI DIPENDENTI.	991	3	991		SAN
1.20.20.40.010.030.21.000	Crediti da Aziende Socio-Sanitarie Territoriali della Regione	SAN	Fattura	FAEL2019100	13/3/2019	SALDO 20108	991	88	991		118
1.20.20.40.010.030.21.000	Crediti da Aziende Socio-Sanitarie Territoriali della Regione	SAN	Fattura	FAEL201914	14/1/2019	RIMBORSO COSTO DEL PERSONALE QUARTO TRIMESTRE 2018	991	2	991		SAN
1.20.20.40.010.030.21.000	Crediti da Aziende Socio-Sanitarie Territoriali della Regione	SAN	Fattura	FAEL201915	14/1/2019	S.R.C. STRUTTURA REGIONALE DI COORDIN. PERIODO 01/01/2018 - 31/12/2018	991	147	991		SAN
1.20.20.40.010.030.11.000	Crediti da Agenzie Tutela Salute della Regione	SAN	Fattura	FAEL2018580	18/12/2018	COMANDO ZAMBERLETTI RAFFAELLA LUGLIO-SETTEMBRE 2018	992	14	992		SAN

DISCIPLINA

1.20.20.40.010.030.11.000	Crediti da Agenzie Tutela Salute della Regione	SAN	Fattura	FAEL2018641	31/12/2018	RIMBORSO COMANDO DR. ZAMBERLETTI RAFFAELLA - OTT-DIC 2018	992	16	992		SAN
1.20.20.40.010.030.11.000	Crediti da Agenzie Tutela Salute della Regione	SAN	Altro	REGCONT67827	31/12/2015	ATTIVITA' 2015 VALIDATA	322	172	314		SAN
1.20.20.40.010.030.11.000	Crediti da Agenzie Tutela Salute della Regione	SAN	Altro	118017118018	31/12/2018	STP 2018	322	87	322		SAN

RLS.C.R.I.B.A.

CONTO NI	DESCRIZIONE VOCE BILANCIO NI	SEZIONE BILANCIO	TIPO DOCUMENTO	NUMERO DOCUMENTO	DATA DOCUMENTO (GG/MM/AAAA)	OGGETTO / DESCRIZIONE DOCUMENTO	SOGGETTO CLIENTE	IMPORTO AL 31 12 2018	AZIENDA DI ORIGINE	NOTE	FONTE: SEZIONALE DI CE DI RIFERIMENTO
3.40.50.10.060.011.00.000	Debiti verso Agenzie Tutela Salute della Regione	SAN	Fattura	113-777	8/3/2018	TRASPORTI DIALISI GENNAIO 2017 CONTO 410528	321	1	321		SAN
3.40.50.10.060.011.00.000	Debiti verso Agenzie Tutela Salute della Regione	SAN	Fattura	160-777	26/3/2018	TRASPORTO DIALIZZATI DA PUBBLICO FEB.-MAR.2017 C.4105210000	321	1	321		SAN
3.40.50.10.060.011.00.000	Debiti verso Agenzie Tutela Salute della Regione	SAN	Fattura	204-777	6/4/2018	TRASPORTO DIALISI II TRIM. 2017 CONTO 410528	321	2	321		SAN
3.40.50.10.060.011.00.000	Debiti verso Agenzie Tutela Salute della Regione	SAN	Fattura	290-777	20/4/2018	RIMBORSO TRASPORTO DIALISI LUGLIO/AGOSTO 2017 CONTO 410528	321	2	321		SAN
3.40.50.10.060.011.00.000	Debiti verso Agenzie Tutela Salute della Regione	SAN	Fattura	293-777	20/4/2018	RIMBORSO TRASPORTO DIALISI OTTOBRE/DICEMBRE 2017 CONTO 410528	321	2	321		SAN
3.40.50.10.060.011.00.000	Debiti verso Agenzie Tutela Salute della Regione	SAN	Fattura	401-715	13/6/2017	IV TRIM 2016 TRASPORTO DIALIZZATI 410528	321	2	321		SAN
3.40.50.10.060.011.00.000	Debiti verso Agenzie Tutela Salute della Regione	SAN	Fattura	429-534	31/5/2016	PROTESICA DI COMPETENZA DELLA ATS INSUBRIA	321	1	321		SAN
3.40.50.10.040.011.00.000	Debiti verso Agenzie Tutela Salute della Regione per mobilità intraregionale	SAN	Altro	PN 118036	31/12/2018	DECRETO BES REGOLAZIONE POSIZIONI DEBITORIE E CREDITORIE	321	36,569	321		SAN
3.40.50.10.060.011.00.000	Debiti verso Agenzie Tutela Salute della Regione	SAN	Fattura	16	17/1/2012	RIMB ONERI SPESE UTENZE 3° TRIM 2011 SEDI VARIE	322	6	314		SAN
3.40.50.10.060.011.00.000	Debiti verso Agenzie Tutela Salute della Regione	SAN	Fattura	16	17/1/2012	RIMB ONERI SPESE UTENZE 3° TRIM 2011 SEDI VARIE	322	31	314		SAN
3.40.50.10.060.011.00.000	Debiti verso Agenzie Tutela Salute della Regione	SAN	Fattura	16	17/1/2012	RIMB ONERI SPESE UTENZE 3° TRIM 2011 SEDI VARIE	322	3	314		SAN
3.40.50.10.060.011.00.000	Debiti verso Agenzie Tutela Salute della Regione	SAN	Fattura	16	17/1/2012	RIMB ONERI SPESE UTENZE 3° TRIM 2011 SEDI VARIE	322	4	314		SAN
3.40.50.10.060.011.00.000	Debiti verso Agenzie Tutela Salute della Regione	SAN	Fattura	16	17/1/2012	RIMB ONERI SPESE UTENZE 3° TRIM 2011 SEDI VARIE	322	1	314		SAN
3.40.50.10.060.011.00.000	Debiti verso Agenzie Tutela Salute della Regione	SAN	Fattura	18	10/1/2007	RIMBORSO NS. QUOTA LAVORI IN ARCISATE	322	450	314		SAN
3.40.50.10.060.011.00.000	Debiti verso Agenzie Tutela Salute della Regione	SAN	Fattura	24	18/1/2012	RIMB ONERI SPESE UTENZE 3° TRIM 2011 MENSA VIA ROSSI	322	1	314		SAN
3.40.50.10.060.011.00.000	Debiti verso Agenzie Tutela Salute della Regione	SAN	Fattura	24	18/1/2012	RIMB ONERI SPESE UTENZE 3° TRIM 2011 MENSA VIA ROSSI	322	2	314		SAN
3.40.50.10.060.011.00.000	Debiti verso Agenzie Tutela Salute della Regione	SAN	Fattura	59	31/1/2011	RIM. ONERI SPESE UTENZE III° TRIM 2010	322	1	314		SAN
3.40.50.10.060.011.00.000	Debiti verso Agenzie Tutela Salute della Regione	SAN	Fattura	76	29/1/2010	RIMB. ONERI SPESE UTENZE III° TRIM 09 SEDI VARIE	322	35	314		SAN
3.40.50.10.060.011.00.000	Debiti verso Agenzie Tutela Salute della Regione	SAN	Fattura	97	21/1/2013	2012 VARESE ACCONTO RIMB. LAVORI	322	84	314		SAN
3.40.50.10.060.011.00.000	Debiti verso Agenzie Tutela Salute della Regione	SAN	Fattura	112	22/1/2013	III TRIM 2012 VARESE RIMBORSO UTENZE	322	41	314		SAN
3.40.50.10.060.011.00.000	Debiti verso Agenzie Tutela Salute della Regione	SAN	Fattura	118	21/1/2014	ACCONTO 2013	322	7	314		SAN
3.40.50.10.060.011.00.000	Debiti verso Agenzie Tutela Salute della Regione	SAN	Fattura	118	21/1/2014	ACCONTO 2013	322	24	314		SAN
3.40.50.10.060.011.00.000	Debiti verso Agenzie Tutela Salute della Regione	SAN	Fattura	118	21/1/2014	ACCONTO 2013	322	1	314		SAN
3.40.50.10.060.011.00.000	Debiti verso Agenzie Tutela Salute della Regione	SAN	Fattura	118	21/1/2014	ACCONTO 2013	322	34	314		SAN
3.40.50.10.060.011.00.000	Debiti verso Agenzie Tutela Salute della Regione	SAN	Fattura	121	22/1/2013	III TRIM 2012 RIMB ONERI E UTENZE MENSA VARESE V. O. ROSSI	322	3	314		SAN
3.40.50.10.060.011.00.000	Debiti verso Agenzie Tutela Salute della Regione	SAN	Fattura	140	19/2/2010	2° ACCONTO LAVORI MANUTENZIONE GESTIONE CALORE TARSU	322	88	314		SAN
3.40.50.10.060.011.00.000	Debiti verso Agenzie Tutela Salute della Regione	SAN	Fattura	175	14/3/2006	RIMBORSO FORNITURA E MANUTENZIONE CENTRALE TELEFONICA	322	22	314		SAN
3.40.50.10.060.011.00.000	Debiti verso Agenzie Tutela Salute della Regione	SAN	Fattura	201	19/4/2007	RIMB. ANNO 06 - ACQUA GAS ENERGIA TELEF TELER. GASOLIO/ BLOCC. x¿. 3.010,26	322	3	314		SAN
3.40.50.10.060.011.00.000	Debiti verso Agenzie Tutela Salute della Regione	SAN	Fattura	219	29/4/2008	RIMBORSO ONERI SPESE II SEM 07 - UTENZEVARIE - VEDI QUOTA BLOCCATA ¿.1.420,63	322	1	314		SAN
3.40.50.10.060.011.00.000	Debiti verso Agenzie Tutela Salute della Regione	SAN	Fattura	225	14/4/2009	ONERI E SPESE X UTENZE ANNO 2008 BLOCCATA x euro 2.907,25	322	3	314		SAN
3.40.50.10.060.011.00.000	Debiti verso Agenzie Tutela Salute della Regione	SAN	Fattura	241	20/4/2009	ANNO 2008 LAVORI ESEGUITI DITTE ESTERNE: ADDEBITO	322	84	314		SAN
3.40.50.10.060.011.00.000	Debiti verso Agenzie Tutela Salute della Regione	SAN	Fattura	243	3/3/2011	RIM LAVORI DITTE ESTERNE SALDO 2010	322	53	314		SAN
3.40.50.10.060.011.00.000	Debiti verso Agenzie Tutela Salute della Regione	SAN	Fattura	249	23/3/2010	RIMB.ONERI E UTENZE IV TRIM.2009	322	1	314		SAN
3.40.50.10.060.011.00.000	Debiti verso Agenzie Tutela Salute della Regione	SAN	Fattura	257	4/3/2011	RIMB. ONERI SPESE UTENZE 4° TRIM 2010	322	1	314		SAN

PROGETTO

3.40.50.10.060.011.00.000	Debiti verso Agenzie Tutela Salute della Regione	SAN	Fattura	272	10/5/2007	ALTRI SERVIZI/ LAVORI DITTE ESTERNE 2006	322	101	314		SAN
3.40.50.10.060.011.00.000	Debiti verso Agenzie Tutela Salute della Regione	SAN	Fattura	274	15/4/2010	ADDEBITO LAVORI DITTE ESTERNE ANNO 2009	322	9	314		SAN
3.40.50.10.060.011.00.000	Debiti verso Agenzie Tutela Salute della Regione	SAN	Fattura	274	15/4/2010	ADDEBITO LAVORI DITTE ESTERNE ANNO 2009	322	29	314		SAN
3.40.50.10.060.011.00.000	Debiti verso Agenzie Tutela Salute della Regione	SAN	Fattura	274	15/4/2010	ADDEBITO LAVORI DITTE ESTERNE ANNO 2009	322	17	314		SAN
3.40.50.10.060.011.00.000	Debiti verso Agenzie Tutela Salute della Regione	SAN	Fattura	281	15/2/2012	RIMB LAVORI ESEGUITI C/O DITTE ESTERNE 1 ACCONTO 2011	322	17	314		SAN
3.40.50.10.060.011.00.000	Debiti verso Agenzie Tutela Salute della Regione	SAN	Fattura	281	15/2/2012	RIMB LAVORI ESEGUITI C/O DITTE ESTERNE 1 ACCONTO 2011	322	59	314		SAN
3.40.50.10.060.011.00.000	Debiti verso Agenzie Tutela Salute della Regione	SAN	Fattura	281	15/2/2012	RIMB LAVORI ESEGUITI C/O DITTE ESTERNE 1 ACCONTO 2011	322	70	314		SAN
3.40.50.10.060.011.00.000	Debiti verso Agenzie Tutela Salute della Regione	SAN	Fattura	299	5/5/2006	CONSULENZA AGRONOMO DR.CASTELLI ANNO 2005	322	2	314		SAN
3.40.50.10.060.011.00.000	Debiti verso Agenzie Tutela Salute della Regione	SAN	Fattura	300	31/12/2014	PRELIEVO ACQUA DIALISI ANNO 2014	322	1	314		SAN
3.40.50.10.060.011.00.000	Debiti verso Agenzie Tutela Salute della Regione	SAN	Fattura	301	31/12/2014	PRELIEVI ACQUA DIALISI ANNO 2014	322	1	314		SAN
3.40.50.10.060.011.00.000	Debiti verso Agenzie Tutela Salute della Regione	SAN	Fattura	306	31/12/2014	PRELIEVI ACQUE I SEM.2014	322	1	314		SAN
3.40.50.10.060.011.00.000	Debiti verso Agenzie Tutela Salute della Regione	SAN	Fattura	313	26/4/2010	MANUTENZIONE VERDE - NEVE GHIACCO ANNO 2009	322	7	314		SAN
3.40.50.10.060.011.00.000	Debiti verso Agenzie Tutela Salute della Regione	SAN	Fattura	313	5/3/2012	RIMBORSO LAVORI ESEGUITI C/DITTE ESTERNE SALDO 2011	322	13	314		SAN
3.40.50.10.060.011.00.000	Debiti verso Agenzie Tutela Salute della Regione	SAN	Fattura	313	5/3/2012	RIMBORSO LAVORI ESEGUITI C/DITTE ESTERNE SALDO 2011	322	57	314		SAN
3.40.50.10.060.011.00.000	Debiti verso Agenzie Tutela Salute della Regione	SAN	Fattura	322	21/3/2013	IV TRIM 2012 VARESE RIMB. ONERI E UTENZE	322	64	314		SAN
3.40.50.10.060.011.00.000	Debiti verso Agenzie Tutela Salute della Regione	SAN	Fattura	326	6/3/2012	RIMBORSO ONERI E SPESE PER UTENZE 4 TRIM.2011	322	3	314		SAN
3.40.50.10.060.011.00.000	Debiti verso Agenzie Tutela Salute della Regione	SAN	Fattura	326	6/3/2012	RIMBORSO ONERI E SPESE PER UTENZE 4 TRIM.2011	322	39	314		SAN
3.40.50.10.060.011.00.000	Debiti verso Agenzie Tutela Salute della Regione	SAN	Fattura	326	6/3/2012	RIMBORSO ONERI E SPESE PER UTENZE 4 TRIM.2011	322	8	314		SAN
3.40.50.10.060.011.00.000	Debiti verso Agenzie Tutela Salute della Regione	SAN	Fattura	326	6/3/2012	RIMBORSO ONERI E SPESE PER UTENZE 4 TRIM.2011	322	4	314		SAN
3.40.50.10.060.011.00.000	Debiti verso Agenzie Tutela Salute della Regione	SAN	Fattura	331	21/3/2013	IV TRIM 2012 VARESE UTENZE E SPESE MENSA O. ROSSI	322	6	314		SAN
3.40.50.10.060.011.00.000	Debiti verso Agenzie Tutela Salute della Regione	SAN	Fattura	335	6/3/2012	RIMB. ONERI E SPESE UTENZE 4° TRIM 2011	322	1	314		SAN
3.40.50.10.060.011.00.000	Debiti verso Agenzie Tutela Salute della Regione	SAN	Fattura	335	6/3/2012	RIMB. ONERI E SPESE UTENZE 4° TRIM 2011	322	3	314		SAN
3.40.50.10.060.011.00.000	Debiti verso Agenzie Tutela Salute della Regione	SAN	Fattura	368	11/4/2013	2012 VARESE SALDO RIMB. LAVORI	322	12	314		SAN
3.40.50.10.060.011.00.000	Debiti verso Agenzie Tutela Salute della Regione	SAN	Fattura	368	11/4/2013	2012 VARESE SALDO RIMB. LAVORI	322	22	314		SAN
3.40.50.10.060.011.00.000	Debiti verso Agenzie Tutela Salute della Regione	SAN	Fattura	389	13/7/2009	RIMB. LAVORI ESEGUITI CON DITTE ESTERNE I° ACCONTO 2009	322	16	314		SAN
3.40.50.10.060.011.00.000	Debiti verso Agenzie Tutela Salute della Regione	SAN	Fattura	579	18/9/2009	RIM ONERI SPESE UTENZE II TRIM 09 BLOCC. x euro 79,24	322	1	314		SAN
3.40.50.10.060.011.00.000	Debiti verso Agenzie Tutela Salute della Regione	SAN	Fattura	588	29/7/2011	RIM ONERI E SPESE UTENZE 1° TRIM 2011	322	34	314		SAN
3.40.50.10.060.011.00.000	Debiti verso Agenzie Tutela Salute della Regione	SAN	Fattura	588	29/7/2011	RIM ONERI E SPESE UTENZE 1° TRIM 2011	322	1	314		SAN
3.40.50.10.060.011.00.000	Debiti verso Agenzie Tutela Salute della Regione	SAN	Fattura	588	29/7/2011	RIM ONERI E SPESE UTENZE 1° TRIM 2011	322	7	314		SAN
3.40.50.10.060.011.00.000	Debiti verso Agenzie Tutela Salute della Regione	SAN	Fattura	588	29/7/2011	RIM ONERI E SPESE UTENZE 1° TRIM 2011	322	20	314		SAN
3.40.50.10.060.011.00.000	Debiti verso Agenzie Tutela Salute della Regione	SAN	Fattura	597	29/7/2011	RIM. ONERI SPESE UTENZE 1° TRIM 2011	322	1	314		SAN
3.40.50.10.060.011.00.000	Debiti verso Agenzie Tutela Salute della Regione	SAN	Fattura	597	29/7/2011	RIM. ONERI SPESE UTENZE 1° TRIM 2011	322	2	314		SAN
3.40.50.10.060.011.00.000	Debiti verso Agenzie Tutela Salute della Regione	SAN	Fattura	646	15/7/2013	I TRIM 2013 VARESE ONERI E SPESE UTENZE	322	4	314		SAN
3.40.50.10.060.011.00.000	Debiti verso Agenzie Tutela Salute della Regione	SAN	Fattura	646	15/7/2013	I TRIM 2013 VARESE ONERI E SPESE UTENZE	322	41	314		SAN
3.40.50.10.060.011.00.000	Debiti verso Agenzie Tutela Salute della Regione	SAN	Fattura	646	15/7/2013	I TRIM 2013 VARESE ONERI E SPESE UTENZE	322	9	314		SAN
3.40.50.10.060.011.00.000	Debiti verso Agenzie Tutela Salute della Regione	SAN	Fattura	646	15/7/2013	I TRIM 2013 VARESE ONERI E SPESE UTENZE	322	9	314		SAN

PIÙ DI BIA

3.40.50.10.060.011.00.000	Debiti verso Agenzie Tutela Salute della Regione	SAN	Fattura	654	15/7/2013	2012 VARESE CONGUAGLIO UTENZE	322	3	314		SAN
3.40.50.10.060.011.00.000	Debiti verso Agenzie Tutela Salute della Regione	SAN	Fattura	660	15/7/2013	I TRIM 2013 VARESE RIMB. ONERI E UTENZE MENSA	322	1	314		SAN
3.40.50.10.060.011.00.000	Debiti verso Agenzie Tutela Salute della Regione	SAN	Fattura	660	15/7/2013	I TRIM 2013 VARESE RIMB. ONERI E UTENZE MENSA	322	1	314		SAN
3.40.50.10.060.011.00.000	Debiti verso Agenzie Tutela Salute della Regione	SAN	Fattura	660	15/7/2013	I TRIM 2013 VARESE RIMB. ONERI E UTENZE MENSA	322	2	314		SAN
3.40.50.10.060.011.00.000	Debiti verso Agenzie Tutela Salute della Regione	SAN	Fattura	713	14/3/2014	IV TRIM 2013 VARESE RIMBORSO UTENZE	322	6	314		SAN
3.40.50.10.060.011.00.000	Debiti verso Agenzie Tutela Salute della Regione	SAN	Fattura	713	14/3/2014	IV TRIM 2013 VARESE RIMBORSO UTENZE	322	41	314		SAN
3.40.50.10.060.011.00.000	Debiti verso Agenzie Tutela Salute della Regione	SAN	Fattura	713	14/3/2014	IV TRIM 2013 VARESE RIMBORSO UTENZE	322	9	314		SAN
3.40.50.10.060.011.00.000	Debiti verso Agenzie Tutela Salute della Regione	SAN	Fattura	713	14/3/2014	IV TRIM 2013 VARESE RIMBORSO UTENZE	322	5	314		SAN
3.40.50.10.060.011.00.000	Debiti verso Agenzie Tutela Salute della Regione	SAN	Fattura	713	14/3/2014	IV TRIM 2013 VARESE RIMBORSO UTENZE	322	3	314		SAN
3.40.50.10.060.011.00.000	Debiti verso Agenzie Tutela Salute della Regione	SAN	Fattura	713	14/3/2014	IV TRIM 2013 VARESE RIMBORSO UTENZE	322	4	314		SAN
3.40.50.10.060.011.00.000	Debiti verso Agenzie Tutela Salute della Regione	SAN	Fattura	714	16/7/2012	RIMBORSO UTENZE I TRIM.2012	322	12	314		SAN
3.40.50.10.060.011.00.000	Debiti verso Agenzie Tutela Salute della Regione	SAN	Fattura	714	16/7/2012	RIMBORSO UTENZE I TRIM.2012	322	7	314		SAN
3.40.50.10.060.011.00.000	Debiti verso Agenzie Tutela Salute della Regione	SAN	Fattura	714	16/7/2012	RIMBORSO UTENZE I TRIM.2012	322	40	314		SAN
3.40.50.10.060.011.00.000	Debiti verso Agenzie Tutela Salute della Regione	SAN	Fattura	714	16/7/2012	RIMBORSO UTENZE I TRIM.2012	322	10	314		SAN
3.40.50.10.060.011.00.000	Debiti verso Agenzie Tutela Salute della Regione	SAN	Fattura	714	16/7/2012	RIMBORSO UTENZE I TRIM.2012	322	4	314		SAN
3.40.50.10.060.011.00.000	Debiti verso Agenzie Tutela Salute della Regione	SAN	Fattura	720	26/8/2010	RIMBORSO ONERI SPESE UTENZE 1° TRIM 2010 SEDI VARIE	322	1	314		SAN
3.40.50.10.060.011.00.000	Debiti verso Agenzie Tutela Salute della Regione	SAN	Fattura	723	17/3/2014	IV TRIM 2014 VARESE MENSA V. O. ROSSI	322	1	314		SAN
3.40.50.10.060.011.00.000	Debiti verso Agenzie Tutela Salute della Regione	SAN	Fattura	723	17/3/2014	IV TRIM 2014 VARESE MENSA V. O. ROSSI	322	1	314		SAN
3.40.50.10.060.011.00.000	Debiti verso Agenzie Tutela Salute della Regione	SAN	Fattura	765	26/10/2011	RIM.ONERI SPESE UTENZE 2° TRIM 2011 SEDI VARIE	322	32	314		SAN
3.40.50.10.060.011.00.000	Debiti verso Agenzie Tutela Salute della Regione	SAN	Fattura	765	26/10/2011	RIM.ONERI SPESE UTENZE 2° TRIM 2011 SEDI VARIE	322	18	314		SAN
3.40.50.10.060.011.00.000	Debiti verso Agenzie Tutela Salute della Regione	SAN	Fattura	765	26/10/2011	RIM.ONERI SPESE UTENZE 2° TRIM 2011 SEDI VARIE	322	15	314		SAN
3.40.50.10.060.011.00.000	Debiti verso Agenzie Tutela Salute della Regione	SAN	Fattura	765	26/10/2011	RIM.ONERI SPESE UTENZE 2° TRIM 2011 SEDI VARIE	322	1	314		SAN
3.40.50.10.060.011.00.000	Debiti verso Agenzie Tutela Salute della Regione	SAN	Fattura	773	26/10/2011	RIMB. ONERI SPESE UTENZE 2° TRIM 2011 MENSA	322	1	314		SAN
3.40.50.10.060.011.00.000	Debiti verso Agenzie Tutela Salute della Regione	SAN	Fattura	966	17/11/2010	RIMB ONERI SPESE UTENZE II TRIM 2010	322	1	314		SAN
3.40.50.10.060.011.00.000	Debiti verso Agenzie Tutela Salute della Regione	SAN	Fattura	979	23/11/2012	II TRIM 2012 VARESE ONERI E SPESE UTENZE	322	1	314		SAN
3.40.50.10.060.011.00.000	Debiti verso Agenzie Tutela Salute della Regione	SAN	Fattura	979	23/11/2012	II TRIM 2012 VARESE ONERI E SPESE UTENZE	322	6	314		SAN
3.40.50.10.060.011.00.000	Debiti verso Agenzie Tutela Salute della Regione	SAN	Fattura	979	23/11/2012	II TRIM 2012 VARESE ONERI E SPESE UTENZE	322	33	314		SAN
3.40.50.10.060.011.00.000	Debiti verso Agenzie Tutela Salute della Regione	SAN	Fattura	979	23/11/2012	II TRIM 2012 VARESE ONERI E SPESE UTENZE	322	5	314		SAN
3.40.50.10.060.011.00.000	Debiti verso Agenzie Tutela Salute della Regione	SAN	Fattura	979	23/11/2012	II TRIM 2012 VARESE ONERI E SPESE UTENZE	322	21	314		SAN
3.40.50.10.060.011.00.000	Debiti verso Agenzie Tutela Salute della Regione	SAN	Fattura	979	23/11/2012	II TRIM 2012 VARESE ONERI E SPESE UTENZE	322	5	314		SAN
3.40.50.10.060.011.00.000	Debiti verso Agenzie Tutela Salute della Regione	SAN	Fattura	989	26/11/2012	II TRIM 2012 VARESE ONERI UTENZE MENSA VIA O. ROSSI	322	1	314		SAN
3.40.50.10.060.011.00.000	Debiti verso Agenzie Tutela Salute della Regione	SAN	Fattura	989	26/11/2012	II TRIM 2012 VARESE ONERI UTENZE MENSA VIA O. ROSSI	322	2	314		SAN
3.40.50.10.060.011.00.000	Debiti verso Agenzie Tutela Salute della Regione	SAN	Fattura	1109	7/10/2013	RIMB. ONERI E SPESE UTENZE 2° TRIM 2013	322	4	314		SAN
3.40.50.10.060.011.00.000	Debiti verso Agenzie Tutela Salute della Regione	SAN	Fattura	1109	7/10/2013	RIMB. ONERI E SPESE UTENZE 2° TRIM 2013	322	37	314		SAN
3.40.50.10.060.011.00.000	Debiti verso Agenzie Tutela Salute della Regione	SAN	Fattura	1109	7/10/2013	RIMB. ONERI E SPESE UTENZE 2° TRIM 2013	322	2	314		SAN
3.40.50.10.060.011.00.000	Debiti verso Agenzie Tutela Salute della Regione	SAN	Fattura	1109	7/10/2013	RIMB. ONERI E SPESE UTENZE 2° TRIM 2013	322	8	314		SAN

PIT.S.B.A.

3.40.50.10.060.011.00.000	Debiti verso Agenzie Tutela Salute della Regione	SAN	Fattura	1109	7/10/2013	RIMB. ONERI E SPESE UTENZE 2° TRIM 2013	322	6	314		SAN
3.40.50.10.060.011.00.000	Debiti verso Agenzie Tutela Salute della Regione	SAN	Fattura	1120	7/10/2013	RIMB ONERI SPESE UTENZE II TRIM 2013 MENSA	322	1	314		SAN
3.40.50.10.060.011.00.000	Debiti verso Agenzie Tutela Salute della Regione	SAN	Fattura	1120	7/10/2013	RIMB ONERI SPESE UTENZE II TRIM 2013 MENSA	322	2	314		SAN
3.40.50.10.060.011.00.000	Debiti verso Agenzie Tutela Salute della Regione	SAN	Fattura	1120	7/10/2013	RIMB ONERI SPESE UTENZE II TRIM 2013 MENSA	322	1	314		SAN
3.40.50.10.060.011.00.000	Debiti verso Agenzie Tutela Salute della Regione	SAN	Fattura	1287	9/5/2014	MANUT ORDINARIA 2 ACCONTO 2013	322	13	314		SAN
3.40.50.10.060.011.00.000	Debiti verso Agenzie Tutela Salute della Regione	SAN	Fattura	1368	26/5/2014	I TRIM 2014 VARESE RIMBORSO UTENZE	322	4	314		SAN
3.40.50.10.060.011.00.000	Debiti verso Agenzie Tutela Salute della Regione	SAN	Fattura	1368	26/5/2014	I TRIM 2014 VARESE RIMBORSO UTENZE	322	40	314		SAN
3.40.50.10.060.011.00.000	Debiti verso Agenzie Tutela Salute della Regione	SAN	Fattura	1368	26/5/2014	I TRIM 2014 VARESE RIMBORSO UTENZE	322	12	314		SAN
3.40.50.10.060.011.00.000	Debiti verso Agenzie Tutela Salute della Regione	SAN	Fattura	1368	26/5/2014	I TRIM 2014 VARESE RIMBORSO UTENZE	322	6	314		SAN
3.40.50.10.060.011.00.000	Debiti verso Agenzie Tutela Salute della Regione	SAN	Fattura	1368	26/5/2014	I TRIM 2014 VARESE RIMBORSO UTENZE	322	7	314		SAN
3.40.50.10.060.011.00.000	Debiti verso Agenzie Tutela Salute della Regione	SAN	Fattura	1378	26/5/2014	I TRIM 2014 VARESE UTENZE MENSA	322	1	314		SAN
3.40.50.10.060.011.00.000	Debiti verso Agenzie Tutela Salute della Regione	SAN	Fattura	1378	26/5/2014	I TRIM 2014 VARESE UTENZE MENSA	322	1	314		SAN
3.40.50.10.060.011.00.000	Debiti verso Agenzie Tutela Salute della Regione	SAN	Fattura	1860	13/12/2013	III TRIM 2013 VARESE UTENZE V. O. ROSSI	322	5	314		SAN
3.40.50.10.060.011.00.000	Debiti verso Agenzie Tutela Salute della Regione	SAN	Fattura	1860	13/12/2013	III TRIM 2013 VARESE UTENZE V. O. ROSSI	322	34	314		SAN
3.40.50.10.060.011.00.000	Debiti verso Agenzie Tutela Salute della Regione	SAN	Fattura	1860	13/12/2013	III TRIM 2013 VARESE UTENZE V. O. ROSSI	322	3	314		SAN
3.40.50.10.060.011.00.000	Debiti verso Agenzie Tutela Salute della Regione	SAN	Fattura	1860	13/12/2013	III TRIM 2013 VARESE UTENZE V. O. ROSSI	322	26	314		SAN
3.40.50.10.060.011.00.000	Debiti verso Agenzie Tutela Salute della Regione	SAN	Fattura	1870	13/12/2013	III TRIM 2013 VARESE UTENZE MENSA VIA O. ROSSI	322	1	314		SAN
3.40.50.10.060.011.00.000	Debiti verso Agenzie Tutela Salute della Regione	SAN	Fattura	1870	13/12/2013	III TRIM 2013 VARESE UTENZE MENSA VIA O. ROSSI	322	1	314		SAN
3.40.50.10.060.011.00.000	Debiti verso Agenzie Tutela Salute della Regione	SAN	Fattura	2358	16/9/2014	II TRIM 2014 RIMB. ONERI E SPESE UTENZE+ CONGUAGLIO TARSU 2013	322	5	314		SAN
3.40.50.10.060.011.00.000	Debiti verso Agenzie Tutela Salute della Regione	SAN	Fattura	2358	16/9/2014	II TRIM 2014 RIMB. ONERI E SPESE UTENZE+ CONGUAGLIO TARSU 2013	322	32	314		SAN
3.40.50.10.060.011.00.000	Debiti verso Agenzie Tutela Salute della Regione	SAN	Fattura	2358	16/9/2014	II TRIM 2014 RIMB. ONERI E SPESE UTENZE+ CONGUAGLIO TARSU 2013	322	3	314		SAN
3.40.50.10.060.011.00.000	Debiti verso Agenzie Tutela Salute della Regione	SAN	Fattura	2358	16/9/2014	II TRIM 2014 RIMB. ONERI E SPESE UTENZE+ CONGUAGLIO TARSU 2013	322	14	314		SAN
3.40.50.10.060.011.00.000	Debiti verso Agenzie Tutela Salute della Regione	SAN	Fattura	2358	16/9/2014	II TRIM 2014 RIMB. ONERI E SPESE UTENZE+ CONGUAGLIO TARSU 2013	322	18	314		SAN
3.40.50.10.060.011.00.000	Debiti verso Agenzie Tutela Salute della Regione	SAN	Fattura	2358	16/9/2014	II TRIM 2014 RIMB. ONERI E SPESE UTENZE+ CONGUAGLIO TARSU 2013	322	3	314		SAN
3.40.50.10.060.011.00.000	Debiti verso Agenzie Tutela Salute della Regione	SAN	Fattura	2358	16/9/2014	II TRIM 2014 RIMB. ONERI E SPESE UTENZE+ CONGUAGLIO TARSU 2013	322	4	314		SAN
3.40.50.10.060.011.00.000	Debiti verso Agenzie Tutela Salute della Regione	SAN	Fattura	2381	16/9/2014	II TRIM 2014 VARESE RIMB ONERI E SPESE UTENZE MENSA	322	1	314		SAN
3.40.50.10.060.011.00.000	Debiti verso Agenzie Tutela Salute della Regione	SAN	Fattura	2450	25/9/2014	2014 VARESE ACCONTO RIMBORSO LAVORI	322	30	314		SAN
3.40.50.10.060.011.00.000	Debiti verso Agenzie Tutela Salute della Regione	SAN	Fattura	3381	31/12/2014	RIMB ONERI SPESE UTENZE III TRIM 2014	322	5	314		SAN
3.40.50.10.060.011.00.000	Debiti verso Agenzie Tutela Salute della Regione	SAN	Fattura	3381	31/12/2014	RIMB ONERI SPESE UTENZE III TRIM 2014	322	31	314		SAN
3.40.50.10.060.011.00.000	Debiti verso Agenzie Tutela Salute della Regione	SAN	Fattura	3381	31/12/2014	RIMB ONERI SPESE UTENZE III TRIM 2014	322	3	314		SAN
3.40.50.10.060.011.00.000	Debiti verso Agenzie Tutela Salute della Regione	SAN	Fattura	3381	31/12/2014	RIMB ONERI SPESE UTENZE III TRIM 2014	322	28	314		SAN
3.40.50.10.060.011.00.000	Debiti verso Agenzie Tutela Salute della Regione	SAN	Fattura	3381	31/12/2014	RIMB ONERI SPESE UTENZE III TRIM 2014	322	2	314		SAN
3.40.50.10.060.011.00.000	Debiti verso Agenzie Tutela Salute della Regione	SAN	Fattura	3393	31/12/2014	RIMB ONERI SPESE UTENZE III TRIM 2014	322	1	314		SAN
3.40.50.10.060.011.00.000	Debiti verso Agenzie Tutela Salute della Regione	SAN	Fattura	102/24	29/8/2018	RIMBORSO CALL CENTER DA GENNAIO A MAGGIO 2018	322	92	322		SAN
3.40.50.10.060.011.00.000	Debiti verso Agenzie Tutela Salute della Regione	SAN	Fattura	103/24	10/9/2018	ONERI CALL CENTER ANNO 2017 CONTO 4105210000	322	86	322		SAN
3.40.50.10.060.011.00.000	Debiti verso Agenzie Tutela Salute della Regione	SAN	Fattura	11/521	1/3/2018	CALL CENTER II SEM. 2017 CONTO 4105210000	322	38	322		SAN

3.40.50.10.060.011.00.000	Debiti verso Agenzie Tutela Salute della Regione	SAN	Fattura	124/24	14/11/2018	RIMBORSO UTENZE I SEM. 2018	322	173	322		SAN
3.40.50.10.060.011.00.000	Debiti verso Agenzie Tutela Salute della Regione	SAN	Fattura	2/521	8/2/2019	SERVIZI E UTENZE 2016	322	393	322		SAN
3.40.50.10.060.011.00.000	Debiti verso Agenzie Tutela Salute della Regione	SAN	Fattura	20/24	2/3/2018	RIMBORSO COSTI LEGGE23/2015 ANNO 2017	322	388	322		SAN
3.40.50.10.060.011.00.000	Debiti verso Agenzie Tutela Salute della Regione	SAN	Fattura	28/521	19/4/2018	SERVIZIO CENTRALINO E PORTINERIA ANNO 2016 CONTO 4105210000	322	13	322		SAN
3.40.50.10.060.011.00.000	Debiti verso Agenzie Tutela Salute della Regione	SAN	Fattura	28/521	19/4/2018	SERVIZIO CENTRALINO E PORTINERIA ANNO 2016 CONTO 4105210000	322	94	322		SAN
3.40.50.10.060.011.00.000	Debiti verso Agenzie Tutela Salute della Regione	SAN	Nota credito	292/A	11/5/2009	STORNO PARZ. FATT. 241 DEL 20.04.09 PROT.DEL 28/05/2009 LAVORI ANNO 2008	322	-1	314		SAN
3.40.50.10.060.011.00.000	Debiti verso Agenzie Tutela Salute della Regione	SAN	Fattura	36/521	11/5/2017	ONERI CALL CENTER SETT./OTT. 2016 CONTO 4105210000	322	16	322		SAN
3.40.50.10.060.011.00.000	Debiti verso Agenzie Tutela Salute della Regione	SAN	Fattura	38/521	11/5/2017	ONERI CALL CENTER NOV./DIC.2016 CONTO 4105210000	322	26	322		SAN
3.40.50.10.060.011.00.000	Debiti verso Agenzie Tutela Salute della Regione	SAN	Fattura	4/521	11/2/2019	COMMISSIONI DIC. 2018	322	1	322		SAN
3.40.50.10.060.011.00.000	Debiti verso Agenzie Tutela Salute della Regione	SAN	Fattura	41/521	12/5/2017	LAVORI ESEGUITI CON DITTE ESTERNE ANNO 2016 CONTO 410306	322	82	322		SAN
3.40.50.10.060.011.00.000	Debiti verso Agenzie Tutela Salute della Regione	SAN	Fattura	419/24	22/11/2017	GEN-LUG 2017 RIMBORSO ONERI RELATIVI AL PROGETTO CALL CENTER REGIONALE	322	69	322		SAN
3.40.50.10.060.011.00.000	Debiti verso Agenzie Tutela Salute della Regione	SAN	Fattura	46/521	12/5/2017	COSTI EXTRA CANONE FACILITY MANAGEMENT ANNO 2016 CONTO 410505	322	4	322		SAN
3.40.50.10.060.011.00.000	Debiti verso Agenzie Tutela Salute della Regione	SAN	Fattura	48/521	12/5/2017	RIMBORSO PER UTENZE 2* SEM. 2016 CONTO 410618	322	151	322		SAN
3.40.50.10.060.011.00.000	Debiti verso Agenzie Tutela Salute della Regione	SAN	Fattura	55/521	12/5/2017	RIMBORSO ONERI E SPESE 2* SEM. 2016 MENSA CONTO 4105210001	322	1	322		SAN
3.40.50.10.060.011.00.000	Debiti verso Agenzie Tutela Salute della Regione	SAN	Fattura	55/521	12/5/2017	RIMBORSO ONERI E SPESE 2* SEM. 2016 MENSA CONTO 4105210001	322	39	322		SAN
3.40.50.10.060.011.00.000	Debiti verso Agenzie Tutela Salute della Regione	SAN	Fattura	55/521	12/5/2017	RIMBORSO ONERI E SPESE 2* SEM. 2016 MENSA CONTO 4105210001	322	26	322		SAN
3.40.50.10.060.011.00.000	Debiti verso Agenzie Tutela Salute della Regione	SAN	Fattura	58/521	15/5/2017	SERV. SOSTITUTIVO MENSA GEN./FEB. 2016 CONTO 410509	322	23	322		SAN
3.40.50.10.060.011.00.000	Debiti verso Agenzie Tutela Salute della Regione	SAN	Fattura	714/A	16/7/2012	RIMBORSO SPESE X UTENZE VARIE I TRIM.2012	322	1	314		SAN
3.40.50.10.060.011.00.000	Debiti verso Agenzie Tutela Salute della Regione	SAN	Fattura	714/A	16/7/2012	RIMBORSO SPESE X UTENZE VARIE I TRIM.2012	322	3	314		SAN
3.40.50.10.060.011.00.000	Debiti verso Agenzie Tutela Salute della Regione	SAN	Fattura	72/521	5/11/2018	COMMISSIONI MAG./ago. 2018	322	4	322		SAN
3.40.50.10.060.011.00.000	Debiti verso Agenzie Tutela Salute della Regione	SAN	Fattura	73/521	5/6/2017	2 SEM 2016 INTEGRAZIONE FATTURA 48/521 410618	322	4	322		SAN
3.40.50.10.060.011.00.000	Debiti verso Agenzie Tutela Salute della Regione	SAN	Fattura	73/521	5/11/2018	COMMISSIONI SETTEMBRE 2018	322	2	322		SAN
3.40.50.10.060.011.00.000	Debiti verso Agenzie Tutela Salute della Regione	SAN	Fattura	80/521	15/11/2018	COMMISSIONI OTTOBRE 2018	322	1	322		SAN
3.40.50.10.060.011.00.000	Debiti verso Agenzie Tutela Salute della Regione	SAN	Fattura	87/521	10/12/2018	COMMISSIONI NOV. 2018	322	1	322		SAN
3.40.50.10.060.011.00.000	Debiti verso Agenzie Tutela Salute della Regione	SAN	Altro	Allineamento alle migliaia	31/12/2018	Allineamento alle migliaia	322	20	322		SAN
3.40.50.10.060.011.00.000	Debiti verso Agenzie Tutela Salute della Regione	SAN	Altro	CON2007810	31/12/2007	NOTE DI CREDITO 3301/07 E 3303/07 SU FT. PREFETTURA	322	-4	314		SAN
3.40.50.10.060.011.00.000	Debiti verso Agenzie Tutela Salute della Regione	SAN	Altro	CON2007811	31/12/2007	NOTE DI CREDITO 2791/07 E 2792/07 SU FT. PREFETTURA	322	-7	314		SAN
3.40.50.10.060.011.00.000	Debiti verso Agenzie Tutela Salute della Regione	SAN	Altro	CON2008100	7/3/2008	NCC FA 573/08 574/08 575/08 576/08 581/08 SU FATTURE PREFETTURA	322	-23	314		SAN
3.40.50.10.060.011.00.000	Debiti verso Agenzie Tutela Salute della Regione	SAN	Altro	CON2008305	6/6/2008	NCC FA 1450/08 1451/08 SU FATTURE PREFETTURA	322	-7	314		SAN
3.40.50.10.060.011.00.000	Debiti verso Agenzie Tutela Salute della Regione	SAN	Altro	CON2008618	20/10/2008	RIMBORSO AD ASL PREST. STP VEDI NCC DA FA 2653/08 A 2759/08	322	-79	322		SAN
3.40.50.10.060.011.00.000	Debiti verso Agenzie Tutela Salute della Regione	SAN	Altro	CON2008808	31/12/2008	RIMBORSO AD ASL PREST. STP VEDI NCC FA 3429/3447	322	-1	314		SAN
3.40.50.10.060.011.00.000	Debiti verso Agenzie Tutela Salute della Regione	SAN	Altro	CON2009119	25/2/2009	RICOVERI STP PREFETTURA - V. NCC 356/09	322	-1	314		SAN
3.40.50.10.060.011.00.000	Debiti verso Agenzie Tutela Salute della Regione	SAN	Altro	CON2009120	25/2/2009	RICOVERI STP PREFETTURA - V. NCC 359/09	322	-5	314		SAN
3.40.50.10.060.011.00.000	Debiti verso Agenzie Tutela Salute della Regione	SAN	Altro	CON2010504	12/7/2010	RICOVERI STP PREFETTURA - V. NCC 1260/10	322	-9	314		SAN
3.40.50.10.060.011.00.000	Debiti verso Agenzie Tutela Salute della Regione	SAN	Altro	CON2010529	30/7/2010	RICOVERI E PREST. STP - VEDI NC PREFETTURA DA 1293/10 A 1431/10	322	-73	314		SAN
3.40.50.10.060.011.00.000	Debiti verso Agenzie Tutela Salute della Regione	SAN	Altro	CON2010826	25/10/2010	RICOVERI STP PREFETTURA - VEDI NCC PREFETTURA 2344-2349-2350-2352-2354/10	322	-20	314		SAN

PROVA

3.40.50.10.060.011.00.000	Debiti verso Agenzie Tutela Salute della Regione	SAN	Altro	FCI2006651	11/10/2006	RIMBORSO ASL PRET. STRANIERI VEDI FAT DA FA/1948 A FA /2046 DEL 11/10/2006	322	5	314		SAN
3.40.50.10.060.011.00.000	Debiti verso Agenzie Tutela Salute della Regione	SAN	Altro	FCI2006651	11/10/2006	RIMBORSO ASL PRET. STRANIERI VEDI FAT DA FA/1948 A FA /2046 DEL 11/10/2006	322	110	314		SAN
3.40.50.10.060.011.00.000	Debiti verso Agenzie Tutela Salute della Regione	SAN	Altro	FCI2006664	12/10/2006	RIMBORSO ASL PREST. STRANIERI VEDI FT. DA FA/2047 A FA/2114 DEL 12/10/2006	322	8	314		SAN
3.40.50.10.060.011.00.000	Debiti verso Agenzie Tutela Salute della Regione	SAN	Altro	FCI20071279	19/10/2007	RIMBORSO AD ASL PREST.STRANIERI-VEDI FATT.DA FA/2423 A FA/2493 PREFETTURA	322	27	314		SAN
3.40.50.10.060.011.00.000	Debiti verso Agenzie Tutela Salute della Regione	SAN	Altro	FCI20071295	23/10/2007	RIMBORSO AD ASL PREST. STRANIERI-VEDI FATT. DA FA/2513 A FA/2520 PREFETTURA	322	10	314		SAN
3.40.50.10.060.011.00.000	Debiti verso Agenzie Tutela Salute della Regione	SAN	Altro	FCI20071415	20/11/2007	RIMBORSO AD ASL PREST. STRANIERI-VEDI FT. FA/2793 E 2795 PREFETTURA	322	1	314		SAN
3.40.50.10.060.011.00.000	Debiti verso Agenzie Tutela Salute della Regione	SAN	Altro	FCI20081413	20/10/2008	RIMBORSO AD ASL PREST. STP VEDI FT. DA FA 2607/08 A 2780/08	322	2	314		SAN
3.40.50.10.060.011.00.000	Debiti verso Agenzie Tutela Salute della Regione	SAN	Altro	FCI20101038	30/7/2010	RIMBORSO AD ASL PREST. STP - VEDI FT. PREFETTURA DA 197/10 A 1411/10	322	132	314		SAN
3.40.50.10.060.011.00.000	Debiti verso Agenzie Tutela Salute della Regione	SAN	Altro	FCI2010129	8/2/2010	RIMBORSO AD ASL PREST. STP - VEDI FT. DAFA 86/10 A FA 183/10	322	30	314		SAN
3.40.50.10.060.011.00.000	Debiti verso Agenzie Tutela Salute della Regione	SAN	Altro	FCI20111846	31/12/2011	RIMBORSO A ASL INTROITI FATTURE PRESTAZIONE STRANIERI FATTURE EMESSE 2011	322	365	314		SAN
3.40.50.10.060.011.00.000	Debiti verso Agenzie Tutela Salute della Regione	SAN	Altro	FCI20121538	31/12/2012	RIMBORSO A ASL FATTURE 2012 PRESTAZIONI A STRANIERI INCASSATE DALLA PREFETTURA	322	19	314		SAN
3.40.50.10.060.011.00.000	Debiti verso Agenzie Tutela Salute della Regione	SAN	Altro	FCI20131610	31/12/2013	RIMBORSO AD ASL PRESTZIONI A STRANIERI INCASSATI DALLA PREFETTURA (NETTO N.C.).	322	76	314		SAN
3.40.50.10.060.011.00.000	Debiti verso Agenzie Tutela Salute della Regione	SAN	Altro	FCI20151157	1/12/2015	RIMBORSO AD ASL FATTURE STP 2015.	322	233	314		SAN
3.40.50.10.060.011.00.000	Debiti verso Agenzie Tutela Salute della Regione	SAN	Altro	FCI20151394	31/12/2015	RIMBORSO AD ASL PRESTAZIONI STP.	322	18	314		SAN
3.40.50.10.060.011.00.000	Debiti verso Agenzie Tutela Salute della Regione	SAN	Altro	FCI20162510	31/12/2016	INCASSI ASST PER CONTO ATS VACCINAZIONI 2016.	322	45	322		SAN
3.40.50.10.060.011.00.000	Debiti verso Agenzie Tutela Salute della Regione	SAN	Altro	FCI20162518	31/12/2016	DEBITO VS ATS INSUBRIA PRESTAZIONI STP 2016.	322	58	322		SAN
3.40.50.10.060.011.00.000	Debiti verso Agenzie Tutela Salute della Regione	SAN	Fattura	FEL/2015/1245	11/11/2015	RIMB.ONERI E SPESE X UTENZE ACC.II TRIM.2015	322	16	314		SAN
3.40.50.10.060.011.00.000	Debiti verso Agenzie Tutela Salute della Regione	SAN	Fattura	FEL/2015/1245	11/11/2015	RIMB.ONERI E SPESE X UTENZE ACC.II TRIM.2015	322	26	314		SAN
3.40.50.10.060.011.00.000	Debiti verso Agenzie Tutela Salute della Regione	SAN	Fattura	FEL/2015/1245	11/11/2015	RIMB.ONERI E SPESE X UTENZE ACC.II TRIM.2015	322	2	314		SAN
3.40.50.10.060.011.00.000	Debiti verso Agenzie Tutela Salute della Regione	SAN	Fattura	FEL/2015/1245	11/11/2015	RIMB.ONERI E SPESE X UTENZE ACC.II TRIM.2015	322	3	314		SAN
3.40.50.10.060.011.00.000	Debiti verso Agenzie Tutela Salute della Regione	SAN	Fattura	FEL/2015/1245	11/11/2015	RIMB.ONERI E SPESE X UTENZE ACC.II TRIM.2015	322	5	314		SAN
3.40.50.10.060.011.00.000	Debiti verso Agenzie Tutela Salute della Regione	SAN	Fattura	FEL/2015/1245	11/11/2015	RIMB.ONERI E SPESE X UTENZE ACC.II TRIM.2015	322	43	314		SAN
3.40.50.10.060.011.00.000	Debiti verso Agenzie Tutela Salute della Regione	SAN	Fattura	FEL/2015/1290	13/11/2015	RIMB.ONERI E SPESE X UTENZE CONGUAGLIO 2013/2014 CONTO 4102120001	322	2	314		SAN
3.40.50.10.060.011.00.000	Debiti verso Agenzie Tutela Salute della Regione	SAN	Fattura	FEL/2015/1291	13/11/2015	RIMB.ONERI E SPESE X UTENZE ACC.II TRIM.2015 - MENSA	322	1	314		SAN
3.40.50.10.060.011.00.000	Debiti verso Agenzie Tutela Salute della Regione	SAN	Fattura	FEL/2015/1390	4/12/2015	RIMB.ONERI+SPESE X UTENZE ACC. 3 TRIM.15SEDI VARIE	322	5	314		SAN
3.40.50.10.060.011.00.000	Debiti verso Agenzie Tutela Salute della Regione	SAN	Fattura	FEL/2015/1390	4/12/2015	RIMB.ONERI+SPESE X UTENZE ACC. 3 TRIM.15SEDI VARIE	322	30	314		SAN
3.40.50.10.060.011.00.000	Debiti verso Agenzie Tutela Salute della Regione	SAN	Fattura	FEL/2015/1390	4/12/2015	RIMB.ONERI+SPESE X UTENZE ACC. 3 TRIM.15SEDI VARIE	322	3	314		SAN
3.40.50.10.060.011.00.000	Debiti verso Agenzie Tutela Salute della Regione	SAN	Fattura	FEL/2015/1390	4/12/2015	RIMB.ONERI+SPESE X UTENZE ACC. 3 TRIM.15SEDI VARIE	322	2	314		SAN
3.40.50.10.060.011.00.000	Debiti verso Agenzie Tutela Salute della Regione	SAN	Fattura	FEL/2015/1397	9/12/2015	RIMB.ONERI+SPESE X UTENZE ACC. 3 TRIM.15MENSA	322	1	314		SAN
3.40.50.10.060.011.00.000	Debiti verso Agenzie Tutela Salute della Regione	SAN	Fattura	FEL/2015/1494	16/12/2015	DIC 2015 VARESE ANALISI ACQUE	322	1	314		SAN
3.40.50.10.060.011.00.000	Debiti verso Agenzie Tutela Salute della Regione	SAN	Fattura	FEL/2015/304	7/4/2015	RIMB.ONERI E SPESE X UTENZE 4°TRIM. 2014	322	3	314		SAN
3.40.50.10.060.011.00.000	Debiti verso Agenzie Tutela Salute della Regione	SAN	Fattura	FEL/2015/304	7/4/2015	RIMB.ONERI E SPESE X UTENZE 4°TRIM. 2014	322	34	314		SAN
3.40.50.10.060.011.00.000	Debiti verso Agenzie Tutela Salute della Regione	SAN	Fattura	FEL/2015/304	7/4/2015	RIMB.ONERI E SPESE X UTENZE 4°TRIM. 2014	322	5	314		SAN
3.40.50.10.060.011.00.000	Debiti verso Agenzie Tutela Salute della Regione	SAN	Fattura	FEL/2015/304	7/4/2015	RIMB.ONERI E SPESE X UTENZE 4°TRIM. 2014	322	5	314		SAN
3.40.50.10.060.011.00.000	Debiti verso Agenzie Tutela Salute della Regione	SAN	Fattura	FEL/2015/304	7/4/2015	RIMB.ONERI E SPESE X UTENZE 4°TRIM. 2014	322	2	314		SAN
3.40.50.10.060.011.00.000	Debiti verso Agenzie Tutela Salute della Regione	SAN	Fattura	FEL/2015/311	7/4/2015	RIMB.ONERI E SPESE X UTENZE 4°TRIM. 2014MENSA	322	1	314		SAN

PROVA

3.40.50.10.060.011.00.000	Debiti verso Agenzie Tutela Salute della Regione	SAN	Fattura	FEL/2015/328	8/4/2015	RIMB. LAVORI ESEGUITI CON DITTE ESTERNE II ACCONTO 2014	322	12	314		SAN
3.40.50.10.060.011.00.000	Debiti verso Agenzie Tutela Salute della Regione	SAN	Fattura	FEL/2015/801	31/7/2015	RIMB. ONERI E SPESE X UTENZE I TRIM.2015	322	35	314		SAN
3.40.50.10.060.011.00.000	Debiti verso Agenzie Tutela Salute della Regione	SAN	Fattura	FEL/2015/801	31/7/2015	RIMB. ONERI E SPESE X UTENZE I TRIM.2015	322	6	314		SAN
3.40.50.10.060.011.00.000	Debiti verso Agenzie Tutela Salute della Regione	SAN	Fattura	FEL/2015/801	31/7/2015	RIMB. ONERI E SPESE X UTENZE I TRIM.2015	322	3	314		SAN
3.40.50.10.060.011.00.000	Debiti verso Agenzie Tutela Salute della Regione	SAN	Fattura	FEL/2015/801	31/7/2015	RIMB. ONERI E SPESE X UTENZE I TRIM.2015	322	3	314		SAN
3.40.50.10.060.011.00.000	Debiti verso Agenzie Tutela Salute della Regione	SAN	Fattura	FEL/2015/809	4/8/2015	RIMB. ONERI E SPESE X UTENZE CONG. 2014 410402-420004	322	2	314		SAN
3.40.50.10.060.011.00.000	Debiti verso Agenzie Tutela Salute della Regione	SAN	Fattura	FEL/2015/861	11/8/2015	RIMB. SERVIZIO DI PORTINERIA/CENTRALINO II SEM. 2014 CONTO 410508	322	29	314		SAN
3.40.50.10.060.011.00.000	Debiti verso Agenzie Tutela Salute della Regione	SAN	Fattura	FEL/2016/123	14/3/2016	RIMB. SERVIZIO DI PORTINERIA/CENTRALINO ANNO 2015	322	91	322		SAN
3.40.50.10.060.011.00.000	Debiti verso Agenzie Tutela Salute della Regione	SAN	Fattura	FEL/2016/151	21/4/2016	RIMBORSO SERV.PORTINERIA 2^SEM 2014	322	29	322		SAN
3.40.50.10.060.011.00.000	Debiti verso Agenzie Tutela Salute della Regione	SAN	Fattura	FEL/2016/158	27/4/2016	RIMB.ONERI E SPESE X UTENZE IV TRIM.2015 EX A.O. MACCHI VARESE	322	37	322		SAN
3.40.50.10.060.011.00.000	Debiti verso Agenzie Tutela Salute della Regione	SAN	Fattura	FEL/2016/164	27/4/2016	RIMB.ONERI E SPESE X UTENZE IV TRIM.2015 EX A.O. MACCHI VARESE - MENSA	322	2	322		SAN
3.40.50.10.060.011.00.000	Debiti verso Agenzie Tutela Salute della Regione	SAN	Fattura	FEL/2016/194	9/6/2016	RIMB. ONERI E SPESE PER UTENZE DIC. 2015 EX AO MACCHI VARESE	322	10	322		SAN
3.40.50.10.060.011.00.000	Debiti verso Agenzie Tutela Salute della Regione	SAN	Fattura	FEL/2016/253	18/8/2016	RIMBORSO ONERI E SPESE PER UTENZE CONGUAGLIO ANNO 2015 EX AO MACCHI	322	4	322		SAN
3.40.50.10.060.011.00.000	Debiti verso Agenzie Tutela Salute della Regione	SAN	Fattura	FEL/2016/271	5/9/2016	IN ATTESA NOTE DI CREDITO A STORNO TOTALE	322	6	322		SAN
3.40.50.10.060.011.00.000	Debiti verso Agenzie Tutela Salute della Regione	SAN	Fattura	FEL/2016/340	29/12/2016	RIMB.ONERI E SPESE X UTENZE 1°SEM. 2016	322	183	322		SAN
3.40.50.10.060.011.00.000	Debiti verso Agenzie Tutela Salute della Regione	SAN	Fattura	FEL/2016/347	29/12/2016	RIMB.ONERI E SPESE X UTENZE 1°SEM 2016 MENSA	322	5	322		SAN
3.40.50.10.060.011.00.000	Debiti verso Agenzie Tutela Salute della Regione	SAN	Fattura	FEL/2016/91	23/2/2016	RIMB. LAVORI ESEGUITI CON DITTE ESTERNE SALDO 2014 CONTO 410306	322	21	322		SAN
3.40.50.10.060.011.00.000	Debiti verso Agenzie Tutela Salute della Regione	SAN	Fattura	FEL/2016/95	23/2/2016	RIMB. LAVORI ESEGUITI CON DITTE ESTERNE ANNO 2015 CONTO 410306	322	51	322		SAN
3.40.50.10.060.011.00.000	Debiti verso Agenzie Tutela Salute della Regione	SAN	Fattura	FPEL/2015/812	4/8/2015	RIM. ONERI E SPESE PER UTENZE MENSA 1° TRIM 2015	322	1	314		SAN
3.40.50.10.060.011.00.000	Debiti verso Agenzie Tutela Salute della Regione	SAN	Fattura	FPEL/2015/812	4/8/2015	RIM. ONERI E SPESE PER UTENZE MENSA 1° TRIM 2015	322	1	314		SAN
3.40.50.10.040.011.00.000	Debiti verso Agenzie Tutela Salute della Regione per mobilità intraregionale	SAN	Altro	PN 118036	31/12/2018	DECRETO BES REGOLAZIONE POSIZIONI DEBITORIE E CREDITORIE	322	73,368	322		SAN
3.40.50.10.070.000.00.000	D.V.1.g) Debiti v/ ATS per operazioni di conferimento/scorporo LR23/2015	SAN	Altro	REGCONT112606	2/1/2017	ULTERIORI TRASF. LR 23/2015 - VACCINI DA ATS INSUBRIA	322	443	322		SAN
3.40.50.10.060.011.00.000	Debiti verso Agenzie Tutela Salute della Regione	SAN	Altro	REGCONT112680	31/12/2017	COMMISSIONI PATENTI ATS INSUBRIA	322	111	322		SAN
3.40.50.10.070.000.00.000	D.V.1.g) Debiti v/ ATS per operazioni di conferimento/scorporo LR23/2015	SAN	Altro	REGCONT94672	1/1/2016	CONFERIMENTO L.23/2015 EX ASL (COD.AZ. 314)	322	4,409	322		SAN
3.40.50.10.060.011.00.000	Debiti verso Agenzie Tutela Salute della Regione	SAN	Fattura	VR902	18/10/2012	FILE F MANCATA DISTRIBUZIONE FARMACI TIP.11 ANNO 2011- VERBALI 1-16/2012	322	8	314		SAN
3.40.50.10.060.011.00.000	Debiti verso Agenzie Tutela Salute della Regione	SAN	Fattura	VR174	26/2/2010	FILE F TIP.6 DOPPIO CANALE-MANCATA DISTRIBUZIONE FARMACI ANNI 2006-2007	322	4	314		SAN
3.40.50.10.060.011.00.000	Debiti verso Agenzie Tutela Salute della Regione	SAN	Fattura	VR3355	31/12/2014	FILE F-MANCATA DISTRIBUZIONE FARMACI TIP.11-ANNI 2013-2014	322	5	314		SAN
3.40.50.10.060.011.00.000	Debiti verso Agenzie Tutela Salute della Regione	SAN	Fattura	VR435	10/4/2012	MANCATA DISTRIBUZIONE FARMACI TIP.11 FILE F ANNO 2011 - VERBALE 17/2011	322	7	314		SAN
3.40.50.10.060.011.00.000	Debiti verso Agenzie Tutela Salute della Regione	SAN	Fattura	VR672	6/3/2014	FILE F - MANCATA DISTRIBUZIONE FARMACI TIP. 11 - ANNO 2013 - VERBALE 20/2013	322	3	314		SAN
3.40.50.10.060.011.00.000	Debiti verso Agenzie Tutela Salute della Regione	SAN	Fattura	VR675	16/7/2013	FILE F - MANCATA DISTRIBUZIONE FARMACI TIP.11-ANNO 2012- VERB.19/2012-10/2013	322	7	314		SAN
3.40.50.10.060.021.00.000	Debiti verso Aziende Socio-Sanitarie Territoriali della Regione	SAN	Fattura	A 201700001640	16/5/2017	VARESE FEBBRAIO 2017 PRESTAZIONI SANITARIE	701	2	701		SAN
3.40.50.10.060.021.00.000	Debiti verso Aziende Socio-Sanitarie Territoriali della Regione	SAN	Fattura	A 201800000552	1/3/2018	PRESTAZIONI SANITARIE DIC. 2017 CONTO 4104050000	701	2	701		SAN
3.40.50.10.060.021.00.000	Debiti verso Aziende Socio-Sanitarie Territoriali della Regione	SAN	Fattura	A 201800001186	2/5/2018	PRESTAZIONI AMBULATORIALI GENNAIO 2018	701	2	701		SAN
3.40.50.10.060.021.00.000	Debiti verso Aziende Socio-Sanitarie Territoriali della Regione	SAN	Fattura	A 201800001417	21/5/2018	FEBBRAIO 2018 PRESTAZIONE SANITARIA	701	1	701		SAN
3.40.50.10.060.021.00.000	Debiti verso Aziende Socio-Sanitarie Territoriali della Regione	SAN	Fattura	A 201800001739	15/6/2018	MARZO 2018 PRESTAZIONI SANITARIE	701	6	701		SAN
3.40.50.10.060.021.00.000	Debiti verso Aziende Socio-Sanitarie Territoriali della Regione	SAN	Fattura	A 201800001984	5/7/2018	APR 2018 PRESTAZIONI AMBULATORIALI	701	7	701		SAN

PROPRIETÀ

3.40.50.10.060.021.00.000	Debiti verso Aziende Socio-Sanitarie Territoriali della Regione	SAN	Fattura	A 201800002302	27/8/2018	PRESTAZIONE SANITARIA MAGGIO 2018	701	1	701		SAN
3.40.50.10.060.021.00.000	Debiti verso Aziende Socio-Sanitarie Territoriali della Regione	SAN	Fattura	A 201800002427	3/9/2018	PRESTAZIONI SANITARIE GIUGNO 2018	701	1	701		SAN
3.40.50.10.060.021.00.000	Debiti verso Aziende Socio-Sanitarie Territoriali della Regione	SAN	Fattura	A 201800003000	8/11/2018	CORSO FORM. CRITICAL OTTOBRE 2018	701	20	701		SAN
3.40.50.10.060.021.00.000	Debiti verso Aziende Socio-Sanitarie Territoriali della Regione	SAN	Fattura	A 201800003598	20/12/2018	PRESTAZIONI AMBULATORIALI OTT. 2018	701	1	701		SAN
3.40.50.10.060.021.00.000	Debiti verso Aziende Socio-Sanitarie Territoriali della Regione	SAN	Fattura	MK 201700001427	24/8/2017	PRESTAZIONI SANITARIE 2017	701	8	701		SAN
3.40.50.10.060.021.00.000	Debiti verso Aziende Socio-Sanitarie Territoriali della Regione	SAN	Nota credito	MK 201800000015	8/1/2018	MAG GIU 2017 PER ERRATA IDENTIFICAZIONE DEL CLIENTE	701	-8	701		SAN
3.40.50.10.060.021.00.000	Debiti verso Aziende Socio-Sanitarie Territoriali della Regione	SAN	Fattura	MK 201800000332	1/3/2018	PRESTAZIONI SANITARIE II SEM. 2017 CONTO 4104050000	701	8	701		SAN
3.40.50.10.060.021.00.000	Debiti verso Aziende Socio-Sanitarie Territoriali della Regione	SAN	Fattura	MK 201800000335	1/3/2018	PRESTAZIONI SANITARIE FEBBRAIO 2018 CONTO 4104050000	701	2	701		SAN
3.40.50.10.060.021.00.000	Debiti verso Aziende Socio-Sanitarie Territoriali della Regione	SAN	Fattura	27	14/1/2019	PRESTAZIONI SANITARIE LUGLIO 2018	702	2	702		SAN
3.40.50.10.060.021.00.000	Debiti verso Aziende Socio-Sanitarie Territoriali della Regione	SAN	Fattura	44	15/1/2019	PRESTAZIONI SANITARIE II SEM. 2018	702	25	702		SAN
3.40.50.10.060.021.00.000	Debiti verso Aziende Socio-Sanitarie Territoriali della Regione	SAN	Fattura	50	16/1/2019	PRESTAZIONI MAXILLO FACCIALE GIU./NOV. 2018	702	10	702		SAN
3.40.50.10.060.021.00.000	Debiti verso Aziende Socio-Sanitarie Territoriali della Regione	SAN	Fattura	207	11/9/2018	PRESTAZIONI SANITARIE MARZO 2018	702	2	702		SAN
3.40.50.10.060.021.00.000	Debiti verso Aziende Socio-Sanitarie Territoriali della Regione	SAN	Fattura	11070016	21/1/2019	SC_PRESTAZIONI SANITARIE STRUTTURE ESTERNE SETT_DIC_2018	702	1	702		SAN
3.40.50.10.060.021.00.000	Debiti verso Aziende Socio-Sanitarie Territoriali della Regione	SAN	Fattura	11070065	11/10/2018	PRESTAZIONI SANITARIE OTTOBRE 2018	702	1	702		SAN
3.40.50.10.060.021.00.000	Debiti verso Aziende Socio-Sanitarie Territoriali della Regione	SAN	Altro	Allineamento alle migliaia	31/12/2018	Allineamento alle migliaia	702	1	702		SAN
3.40.50.10.060.021.00.000	Debiti verso Aziende Socio-Sanitarie Territoriali della Regione	SAN	Fattura	103/1028	27/12/2018	DR.RIZZI ANDREA - RIMB.RETRIBUZIONE RISULTATO DIRIGENZA	703	4	703		SAN
3.40.50.10.060.021.00.000	Debiti verso Aziende Socio-Sanitarie Territoriali della Regione	SAN	Fattura	103/1074	31/12/2018	PREST. AMB. P.O. BUZZI: SCREENING NEONATALE NOV-DIC 2018	703	3	703		SAN
3.40.50.10.060.021.00.000	Debiti verso Aziende Socio-Sanitarie Territoriali della Regione	SAN	Fattura	103/463	17/7/2018	PRESTAZIONE SCREENING NEONATALE P.O. BUZZI - I SEMESTRE 2018	703	7	703		SAN
3.40.50.10.060.021.00.000	Debiti verso Aziende Socio-Sanitarie Territoriali della Regione	SAN	Fattura	103/472	19/7/2018	RISCONTRO AUTOPTICO SIG. M F. 19/07/2018	703	2	703		SAN
3.40.50.10.060.021.00.000	Debiti verso Aziende Socio-Sanitarie Territoriali della Regione	SAN	Fattura	103/560	29/8/2018	RIMBORSO PERS.COMANDATO 6/2018	703	1	703		SAN
3.40.50.10.060.021.00.000	Debiti verso Aziende Socio-Sanitarie Territoriali della Regione	SAN	Fattura	103/702	14/9/2018	CESSIONE EMODERIVATI IV TRIMESTRE 2017 N4104050000	703	56	703		SAN
3.40.50.10.060.021.00.000	Debiti verso Aziende Socio-Sanitarie Territoriali della Regione	SAN	Fattura	103/895	14/11/2018	PREST. AMB. P.O. BUZZI: SCREENING NEONATALE LUG-OTT 2018	703	3	703		SAN
3.40.50.10.060.021.00.000	Debiti verso Aziende Socio-Sanitarie Territoriali della Regione	SAN	Altro	Allineamento alle migliaia	31/12/2018	Allineamento alle migliaia	703	1	703		SAN
3.40.50.10.060.021.00.000	Debiti verso Aziende Socio-Sanitarie Territoriali della Regione	SAN	Fattura	F3W/2016/438	11/11/2016	PRESTAZIONI SANITARIE	704	1	704		SAN
3.40.50.10.060.021.00.000	Debiti verso Aziende Socio-Sanitarie Territoriali della Regione	SAN	Fattura	F3W/2018/157	21/5/2018	APRILE 2018 PRESTAZIONE SANITARIA	704	1	704		SAN
3.40.50.10.060.021.00.000	Debiti verso Aziende Socio-Sanitarie Territoriali della Regione	SAN	Fattura	F3W/2018/199	6/6/2018	MAGGIO 2018	704	1	704		SAN
3.40.50.10.060.021.00.000	Debiti verso Aziende Socio-Sanitarie Territoriali della Regione	SAN	Fattura	F3W/2018/27	21/3/2018	PRESTAZIONI SANITARIE 12.01.2018	704	1	704		SAN
3.40.50.10.060.021.00.000	Debiti verso Aziende Socio-Sanitarie Territoriali della Regione	SAN	Fattura	F3W/2018/275	21/6/2018	GIUGNO 2018	704	3	704		SAN
3.40.50.10.060.021.00.000	Debiti verso Aziende Socio-Sanitarie Territoriali della Regione	SAN	Fattura	F3W/2018/28	21/3/2018	PRESTAZIONI SANITARIE 21.02.18	704	2	704		SAN
3.40.50.10.060.021.00.000	Debiti verso Aziende Socio-Sanitarie Territoriali della Regione	SAN	Fattura	F3W/2018/29	21/3/2018	PRESTAZIONI SANITARIE 19.02.2018	704	1	704		SAN
3.40.50.10.060.021.00.000	Debiti verso Aziende Socio-Sanitarie Territoriali della Regione	SAN	Fattura	F3W/2018/295	2/7/2018	GIUGNO 2018	704	1	704		SAN
3.40.50.10.060.021.00.000	Debiti verso Aziende Socio-Sanitarie Territoriali della Regione	SAN	Fattura	F3W/2018/360	21/8/2018	GIU 2018 PRESTAZIONI SANITARIE	704	1	704		SAN
3.40.50.10.060.021.00.000	Debiti verso Aziende Socio-Sanitarie Territoriali della Regione	SAN	Fattura	F3W/2018/361	21/8/2018	LUG 2018 PRESTAZIONE SANITARIA	704	1	704		SAN
3.40.50.10.060.021.00.000	Debiti verso Aziende Socio-Sanitarie Territoriali della Regione	SAN	Fattura	F3W/2018/393	10/9/2018	AGOSTO 2018 PRESTAZIONE SANITARIA	704	1	704		SAN
3.40.50.10.060.021.00.000	Debiti verso Aziende Socio-Sanitarie Territoriali della Regione	SAN	Fattura	F3W/2018/450	28/9/2018	EPIFISI FEMORALE	704	1	704		SAN
3.40.50.10.060.021.00.000	Debiti verso Aziende Socio-Sanitarie Territoriali della Regione	SAN	Fattura	F3W/2018/500	6/11/2018	PRESTAZIONI SANITARIE OTT. 2018	704	1	704		SAN

PROVA

3.40.50.10.060.021.00.000	Debiti verso Aziende Socio-Sanitarie Territoriali della Regione	SAN	Fattura	F3W/2018/501	6/11/2018	PRESTAZIONI SANITARIE OTT. 2018	704	2	704		SAN
3.40.50.10.060.021.00.000	Debiti verso Aziende Socio-Sanitarie Territoriali della Regione	SAN	Fattura	F3W/2018/618	27/12/2018	PRESTAZIONI SANITARIE NOV. 2018	704	1	704		SAN
3.40.50.10.060.021.00.000	Debiti verso Aziende Socio-Sanitarie Territoriali della Regione	SAN	Fattura	F3W/2018/619	27/12/2018	PRESTAZIONI SANITARIE DIC. 2018	704	2	704		SAN
3.40.50.10.060.021.00.000	Debiti verso Aziende Socio-Sanitarie Territoriali della Regione	SAN	Fattura	F3W/2018/8	2/1/2018	NOV E DIC 2017	704	1	704		SAN
3.40.50.10.060.021.00.000	Debiti verso Aziende Socio-Sanitarie Territoriali della Regione	SAN	Fattura	20180400105	13/3/2018	FEBBRAIO 2018 PRESTAZIONI SANITARIE	705	1	705		SAN
3.40.50.10.060.021.00.000	Debiti verso Aziende Socio-Sanitarie Territoriali della Regione	SAN	Fattura	20180400652	23/10/2018	TELECONSULTO SETT.2018	705	1	705		SAN
3.40.50.10.060.021.00.000	Debiti verso Aziende Socio-Sanitarie Territoriali della Regione	SAN	Fattura	20180400727	23/11/2018	TELECONSULTO OTTOBRE 2018	705	1	705		SAN
3.40.50.10.060.021.00.000	Debiti verso Aziende Socio-Sanitarie Territoriali della Regione	SAN	Fattura	20180400818	27/12/2018	TELECONSULTO NEUROCHIRURGIA P.O. TRADATE NOVEMBRE 2018	705	1	705		SAN
3.40.50.10.060.021.00.000	Debiti verso Aziende Socio-Sanitarie Territoriali della Regione	SAN	Fattura	20190400028	23/1/2019	TELECONSULTO NEUROCHIRURGIA DIC. 2018	705	1	705		SAN
3.40.50.10.060.021.00.000	Debiti verso Aziende Socio-Sanitarie Territoriali della Regione	SAN	Altro	Allineamento alle migliaia	31/12/2018	Allineamento alle migliaia	705	1	705		SAN
3.40.50.10.060.021.00.000	Debiti verso Aziende Socio-Sanitarie Territoriali della Regione	SAN	Nota credito	009/19	4/4/2018	STORNO TOTALE FATT. 009/13 DEL 17/3/2017PROT. 14569/17 CONTO 4101270301	706	-1	706		SAN
3.40.50.10.060.021.00.000	Debiti verso Aziende Socio-Sanitarie Territoriali della Regione	SAN	Fattura	009/29	5/4/2018	RIADDEBITO EMODERIVATI 2017.	706	1	706		SAN
3.40.50.10.060.021.00.000	Debiti verso Aziende Socio-Sanitarie Territoriali della Regione	SAN	Fattura	201700170-628	31/3/2017	4105210000 TRASF. MAGAZZINO BUSTO ARSIZIO-TRADATE DAL 01.01 AL 31.12.2016	711	79	711		SAN
3.40.50.10.060.021.00.000	Debiti verso Aziende Socio-Sanitarie Territoriali della Regione	SAN	Fattura	201700172-628	3/4/2017	4105210000 FATTURE DI COPERTURA ASST SETTE LAGHI PAGATI DA ASST VALLE OLONA	711	42	711		SAN
3.40.50.10.060.021.00.000	Debiti verso Aziende Socio-Sanitarie Territoriali della Regione	SAN	Fattura	201700610-628	19/9/2017	VS. RICHIESTA DEL 04.01.2016 CONTO 4101290000	711	4	711		SAN
3.40.50.10.060.021.00.000	Debiti verso Aziende Socio-Sanitarie Territoriali della Regione	SAN	Fattura	201800079-719	7/3/2018	ONORARIO CTU DOTT. ANTRANIK BALIAN	711	1	711		SAN
3.40.50.10.060.021.00.000	Debiti verso Aziende Socio-Sanitarie Territoriali della Regione	SAN	Fattura	201800168-719	11/5/2018	II SEMESTRE 2017 CESSIONE DI SANGUE 4101290000 - 2017	711	165	711		SAN
3.40.50.10.060.021.00.000	Debiti verso Aziende Socio-Sanitarie Territoriali della Regione	SAN	Fattura	201800168-719	11/5/2018	II SEMESTRE 2017 CESSIONE DI SANGUE 4101290000 - 2017	711	880	711		SAN
3.40.50.10.060.021.00.000	Debiti verso Aziende Socio-Sanitarie Territoriali della Regione	SAN	Fattura	201800464-719	19/10/2018	COME DA COMUNICAZIONE AREU I TRIMESTRE 2018	711	560	711		SAN
3.40.50.10.060.021.00.000	Debiti verso Aziende Socio-Sanitarie Territoriali della Regione	SAN	Fattura	201800464-719	19/10/2018	COME DA COMUNICAZIONE AREU I TRIMESTRE 2018	711	4	711		SAN
3.40.50.10.060.021.00.000	Debiti verso Aziende Socio-Sanitarie Territoriali della Regione	SAN	Nota credito	201800465-719	19/10/2018	COME DA COMUNICAZIONE AREU - I TRIMESTRE 2018 NOTA DI CREDITO	711	-4	711		SAN
3.40.50.10.060.021.00.000	Debiti verso Aziende Socio-Sanitarie Territoriali della Regione	SAN	Fattura	201800470-719	30/10/2018	COME DA COMUNICAZIONE AREU - CESSIONE DI EMOCOMPONENTI II TRIM. 2018	711	522	711		SAN
3.40.50.10.060.021.00.000	Debiti verso Aziende Socio-Sanitarie Territoriali della Regione	SAN	Fattura	201800470-719	30/10/2018	COME DA COMUNICAZIONE AREU - CESSIONE DI EMOCOMPONENTI II TRIM. 2018	711	4	711		SAN
3.40.50.10.060.021.00.000	Debiti verso Aziende Socio-Sanitarie Territoriali della Regione	SAN	Nota credito	201800471-719	30/10/2018	COME DA COMUNICAZIONE AREU - II SEMESTRE 2018.	711	-4	711		SAN
3.40.50.10.060.021.00.000	Debiti verso Aziende Socio-Sanitarie Territoriali della Regione	SAN	Fattura	201800490-719	14/11/2018	Prestazioni di Medicina Nucleare NOVEMBRE 2018	711	1	711		SAN
3.40.50.10.060.021.00.000	Debiti verso Aziende Socio-Sanitarie Territoriali della Regione	SAN	Fattura	201900083-780	4/2/2019	PRESTAZIONI DI CORONAROGRAFIE ED ECOENDOSCOPIE ANNO 2018	711	1	711		SAN
3.40.50.10.060.021.00.000	Debiti verso Aziende Socio-Sanitarie Territoriali della Regione	SAN	Altro	Allineamento alle migliaia	31/12/2018	Allineamento alle migliaia	711	1	711		SAN
3.40.50.10.060.021.00.000	Debiti verso Aziende Socio-Sanitarie Territoriali della Regione	SAN	Fattura	FATTURA DA RICEVERE	31/12/2017	ONERI DA	711	5	711		SAN
3.40.50.10.060.021.00.000	Debiti verso Aziende Socio-Sanitarie Territoriali della Regione	SAN	Fattura	FATTURA DA RICEVERE	31/12/2018	RIMBORSO UTENZE ANGERA 2018	711	10	711		SAN
3.40.50.10.060.021.00.000	Debiti verso Aziende Socio-Sanitarie Territoriali della Regione	SAN	Fattura	FATTURA DA RICEVERE	31/12/2018	RIMBORSO ONERI DA	711	14	711		SAN
3.40.50.10.060.021.00.000	Debiti verso Aziende Socio-Sanitarie Territoriali della Regione	SAN	Fattura	FATTURA DA RICEVERE	31/12/2018	EMOCOMPONENTI	711	1,014	711		SAN
3.40.50.10.060.021.00.000	Debiti verso Aziende Socio-Sanitarie Territoriali della Regione	SAN	Fattura	FATTURA DA RICEVERE	31/12/2018	RIMBORSO UTENZE ANGERA 2018	711	21	711		SAN
3.40.50.10.060.021.00.000	Debiti verso Aziende Socio-Sanitarie Territoriali della Regione	SAN	Altro	FCI20131520	31/12/2013	RIMBORSO CONTRIBUTI DR. RIVA	711	2	953		SAN
3.40.50.10.060.021.00.000	Debiti verso Aziende Socio-Sanitarie Territoriali della Regione	SAN	Altro	FCI20131520	31/12/2013	RIMBORSO CONTRIBUTI DR. RIVA	711	5	953		SAN
3.40.50.10.060.021.00.000	Debiti verso Aziende Socio-Sanitarie Territoriali della Regione	SAN	Altro	FCI20141163	21/10/2014	RIMBORSO ONERI DR. RIVA ROBERTO	711	1	953		SAN
3.40.50.10.060.021.00.000	Debiti verso Aziende Socio-Sanitarie Territoriali della Regione	SAN	Altro	FCI20141163	21/10/2014	RIMBORSO ONERI DR. RIVA ROBERTO	711	2	953		SAN

PROPRIETÀ

3.40.50.10.060.021.00.000	Debiti verso Aziende Socio-Sanitarie Territoriali della Regione	SAN	Altro	FCI20162512	31/12/2016	COMMISSIONI POS H. TARDATE PER INCASSI ASST VALLEOLONA PER C/NOSTRO.	711	1	711		SAN
3.40.50.10.080.000.00.000	D.V.1.h) Debiti v/ ASST per operazioni di conferimento/scorporo LR23/2015	SAN	Altro	REGCONT112605	2/1/2017	ULTERIORI TRASF. LR 23/2015 - BENI PROTESICA DA ASST VALLE OLONA	711	2	711		SAN
3.40.50.10.080.000.00.000	D.V.1.h) Debiti v/ ASST per operazioni di conferimento/scorporo LR23/2015	SAN	Altro	REGCONT94673	1/1/2016	CONFERIMENTO L.23/2015 EX AO BUSTO A. (COD.AZ.953)	711	5,368	711		SAN
3.40.50.10.060.021.00.000	Debiti verso Aziende Socio-Sanitarie Territoriali della Regione	SAN	Altro	Allineamento alle migliaia	31/12/2018	Allineamento alle migliaia	712	1	712		SAN
3.40.50.10.060.021.00.000	Debiti verso Aziende Socio-Sanitarie Territoriali della Regione	SAN	Fattura	E1 201800000184	19/5/2018	CONVENZIONE MAXILLO FACCIALE I TRIM. 2018	712	2	712		SAN
3.40.50.10.060.021.00.000	Debiti verso Aziende Socio-Sanitarie Territoriali della Regione	SAN	Fattura	E1 201800000238	6/6/2018	CONVENZIONE MAXILLO FACCIALE APR./MAG. 2018	712	2	712		SAN
3.40.50.10.060.021.00.000	Debiti verso Aziende Socio-Sanitarie Territoriali della Regione	SAN	Fattura	E1 201800000391	12/9/2018	CESSIONE SANGUE ED EMODERIVATI: SANGUE INTERO SECONDO TRIM 2018	712	316	712		SAN
3.40.50.10.060.021.00.000	Debiti verso Aziende Socio-Sanitarie Territoriali della Regione	SAN	Fattura	E1 201800000447	23/10/2018	ACCESSI MAX FACC. 06/2018 DR. DI FRANCSC	712	2	712		SAN
3.40.50.10.060.021.00.000	Debiti verso Aziende Socio-Sanitarie Territoriali della Regione	SAN	Fattura	E1 201800000448	23/10/2018	ACCESSI MAX FACC DR DI FRANCESCO LUGLIO 2018	712	1	712		SAN
3.40.50.10.060.021.00.000	Debiti verso Aziende Socio-Sanitarie Territoriali della Regione	SAN	Fattura	E1 201800000449	23/10/2018	ACCESSI MAX FACC SETTEMBRE 2018 DI FRANC	712	1	712		SAN
3.40.50.10.060.021.00.000	Debiti verso Aziende Socio-Sanitarie Territoriali della Regione	SAN	Fattura	E1 201800000451	24/10/2018	ACCESSI MAXILLO FACCIALE DRDI FRANCESCO II SEM. 2018	712	1	712		SAN
3.40.50.10.060.021.00.000	Debiti verso Aziende Socio-Sanitarie Territoriali della Regione	SAN	Fattura	E1 201800000478	23/11/2018	GRC 3 TRIMESTRE 2018 SANGUE	712	303	712		SAN
3.40.50.10.060.021.00.000	Debiti verso Aziende Socio-Sanitarie Territoriali della Regione	SAN	Fattura	E1 201800000513	13/12/2018	CORSO FAD (FORMAZIONE A DISTANZA) CONOSCIAMO GLI ANTIBIOTICI dic 2018	712	1	712		SAN
3.40.50.10.060.021.00.000	Debiti verso Aziende Socio-Sanitarie Territoriali della Regione	SAN	Fattura	E1 201900000029	21/1/2019	CONSULENZA DR DIFRANCESCO DIC. 2018 MAXILLO FACCIALE	712	1	712		SAN
3.40.50.10.060.021.00.000	Debiti verso Aziende Socio-Sanitarie Territoriali della Regione	SAN	Fattura	E1 201900000098	7/2/2019	CESSIONE SANGUE ED EMODERIVATI IV TRIMESTRE 2018	712	303	712		SAN
3.40.50.10.060.021.00.000	Debiti verso Aziende Socio-Sanitarie Territoriali della Regione	SAN	Fattura	FATTURA DA RICEVERE	31/12/2018	Prestazioni sanitarie	712	4	712		SAN
3.40.50.10.060.021.00.000	Debiti verso Aziende Socio-Sanitarie Territoriali della Regione	SAN	Fattura	FATTURA DA RICEVERE	31/12/2018	Prestazioni sanitarie	712	9	712		SAN
3.40.50.10.060.021.00.000	Debiti verso Aziende Socio-Sanitarie Territoriali della Regione	SAN	Fattura	FATTURA DA RICEVERE	31/12/2018	Comitato zonale	712	9	712		SAN
3.40.50.10.060.021.00.000	Debiti verso Aziende Socio-Sanitarie Territoriali della Regione	SAN	Nota credito	Nota di credito da ricevere	31/12/2018	EMOCOMPONENTI	712	-10	712		SAN
3.40.50.10.060.021.00.000	Debiti verso Aziende Socio-Sanitarie Territoriali della Regione	SAN	Fattura	EE/2018/229	12/6/2018	CESSIONE EMOCOMPONENTI I TRIMESTRE 2018	713	32	713		SAN
3.40.50.10.060.021.00.000	Debiti verso Aziende Socio-Sanitarie Territoriali della Regione	SAN	Fattura	EE/2018/408	9/10/2018	CESSIONE PLASMADERIVATI LUGLIO 2018	713	70	713		SAN
3.40.50.10.060.021.00.000	Debiti verso Aziende Socio-Sanitarie Territoriali della Regione	SAN	Fattura	920/345	11/12/2018	QUOTA ISCRIZIONE EVENTO FORMATIVO NELLE DATE 18-20/10/2018 E DEL 22-24/11/2018	715	1	715		SAN
3.40.50.10.060.021.00.000	Debiti verso Aziende Socio-Sanitarie Territoriali della Regione	SAN	Fattura	50689	4/10/2018	ATTIVITA' BANCA DEGLI OCCHI MESE DI LUGLIO	716	2	716		SAN
3.40.50.10.060.021.00.000	Debiti verso Aziende Socio-Sanitarie Territoriali della Regione	SAN	Fattura	50692	4/10/2018	BANCA DEGLI OCCHI MESE DI MAGGIO 2018	716	3	716		SAN
3.40.50.10.060.021.00.000	Debiti verso Aziende Socio-Sanitarie Territoriali della Regione	SAN	Fattura	50757	16/11/2018	BANCA DEGLI OCCHI SETT. 2018	716	1	716		SAN
3.40.50.10.060.021.00.000	Debiti verso Aziende Socio-Sanitarie Territoriali della Regione	SAN	Fattura	50757	16/11/2018	BANCA DEGLI OCCHI SETT. 2018	716	1	716		SAN
3.40.50.10.060.021.00.000	Debiti verso Aziende Socio-Sanitarie Territoriali della Regione	SAN	Fattura	50766	20/11/2018	CONSULENZA SPEC. 11.10.2018	716	2	716		SAN
3.40.50.10.060.021.00.000	Debiti verso Aziende Socio-Sanitarie Territoriali della Regione	SAN	Fattura	50768	20/11/2018	CONSULENZA ANTINCENDIO GEN./SET. 2018	716	12	716		SAN
3.40.50.10.060.021.00.000	Debiti verso Aziende Socio-Sanitarie Territoriali della Regione	SAN	Fattura	50793	21/11/2018	BANCA DEGLI OCCHI OTTOBRE 2018	716	1	716		SAN
3.40.50.10.060.021.00.000	Debiti verso Aziende Socio-Sanitarie Territoriali della Regione	SAN	Fattura	50794	21/11/2018	BANCA DEGLI OCCHI OTTOBRE 2018	716	2	716		SAN
3.40.50.10.060.021.00.000	Debiti verso Aziende Socio-Sanitarie Territoriali della Regione	SAN	Fattura	50890	31/12/2018	BANCA DEGLI OCCHIO NOVEMBRE 2018	716	1	716		SAN
3.40.50.10.060.021.00.000	Debiti verso Aziende Socio-Sanitarie Territoriali della Regione	SAN	Altro	Allineamento alle migliaia	31/12/2018	Allineamento alle migliaia	716	-1	716		SAN
3.40.50.10.060.021.00.000	Debiti verso Aziende Socio-Sanitarie Territoriali della Regione	SAN	Fattura	FATTURA DA RICEVERE	31/12/2018	Comando personale	716	26	716		SAN
3.40.50.10.060.021.00.000	Debiti verso Aziende Socio-Sanitarie Territoriali della Regione	SAN	Fattura	25FE/2019/50	5/2/2019	PRESTAZIONI AMBULATORIALI AGOSTO - DICEMBRE 2018	718	4	718		SAN
3.40.50.10.060.021.00.000	Debiti verso Aziende Socio-Sanitarie Territoriali della Regione	SAN	Altro	Altro	31/12/2018	Arrotondamento alle migliaia	718	1	718		SAN
3.40.50.10.060.021.00.000	Debiti verso Aziende Socio-Sanitarie Territoriali della Regione	SAN	Nota credito	FAEL2017481	5/5/2017	NOTA DI CREDITO SU FT. FAEL 732/2016 CESSIONE EMOCOMP. MAGGIO 2016	718	-1	718		SAN

PROPRIETÀ

3.40.50.10.060.021.00.000	Debiti verso Aziende Socio-Sanitarie Territoriali della Regione	SAN	Fattura	LPME/2019/2	21/1/2019	PRESTAZIONI NOVEMBRE 2018	718	5	718		SAN
3.40.50.10.060.021.00.000	Debiti verso Aziende Socio-Sanitarie Territoriali della Regione	SAN	Fattura	201870000885	21/5/2018	PRESTAZIONI SPECIALISTICHE ENTI PUBBLICII QUADRIM. 2018	721	2	721		SAN
3.40.50.10.060.021.00.000	Debiti verso Aziende Socio-Sanitarie Territoriali della Regione	SAN	Fattura	201870001252	16/7/2018	PRESTAZIONI SPECIALISTICHE GIUGNO 2018	721	2	721		SAN
3.40.50.10.060.021.00.000	Debiti verso Aziende Socio-Sanitarie Territoriali della Regione	SAN	Fattura	201870001427	21/8/2018	LUGLIO 2018 PRESTAZIONI SANITARIE	721	2	721		SAN
3.40.50.10.060.021.00.000	Debiti verso Aziende Socio-Sanitarie Territoriali della Regione	SAN	Fattura	201870001572	11/9/2018	PRESTAZIONI SPECIALISTICHE SANITARIE I DAL 06.06.18 AL 25.07.18	721	3	721		SAN
3.40.50.10.060.021.00.000	Debiti verso Aziende Socio-Sanitarie Territoriali della Regione	SAN	Fattura	201870001891	13/11/2018	PRESTAZIONI SPECIALISTICHE PUBBLICI OTTOBRE 2018	721	5	721		SAN
3.40.50.10.060.021.00.000	Debiti verso Aziende Socio-Sanitarie Territoriali della Regione	SAN	Fattura	201710576	7/4/2017	ANNO 2016 SACCHE DI PLASMA (4101290000)	724	2	724		SAN
3.40.50.10.060.021.00.000	Debiti verso Aziende Socio-Sanitarie Territoriali della Regione	SAN	Fattura	201811338	30/6/2018	EMOCOMPONENTI PLASMADERIVATI GENNAIO/MARZO 2018	724	9	724		SAN
3.40.50.10.060.021.00.000	Debiti verso Aziende Socio-Sanitarie Territoriali della Regione	SAN	Fattura	201820473	13/8/2018	GIU 2018 CESSIONE PLASMADERIVATI	724	88	724		SAN
3.40.50.10.060.021.00.000	Debiti verso Aziende Socio-Sanitarie Territoriali della Regione	SAN	Nota credito	102/18	7/4/2017	ANNO 2016 N.C. FT. 485/18 DEL 14.10.16 STORNO TOTALE	725	-2	725		SAN
3.40.50.10.060.021.00.000	Debiti verso Aziende Socio-Sanitarie Territoriali della Regione	SAN	Fattura	148/18	9/5/2017	PLASMADERIVATI LUGLIO 2016 4101270301	725	20	725		SAN
3.40.50.10.060.021.00.000	Debiti verso Aziende Socio-Sanitarie Territoriali della Regione	SAN	Fattura	469/18	27/11/2018	COMPENSAZIONE PLASMADERIVATI OTTOBRE 2018	725	88	725		SAN
3.40.50.10.060.021.00.000	Debiti verso Aziende Socio-Sanitarie Territoriali della Regione	SAN	Altro	Allineamento alle migliaia	31/12/2018	Allineamento alle migliaia	725	-1	725		SAN
3.40.50.10.060.021.00.000	Debiti verso Aziende Socio-Sanitarie Territoriali della Regione	SAN	Fattura	102018000133	18/6/2018	MAG 2018 PLASMA	727	88	727		SAN
3.40.50.10.060.021.00.000	Debiti verso Aziende Socio-Sanitarie Territoriali della Regione	SAN	Fattura	102018000133	18/6/2018	MAG 2018 PLASMA	727	9	727		SAN
3.40.50.10.060.021.00.000	Debiti verso Aziende Socio-Sanitarie Territoriali della Regione	SAN	Nota credito	102018000144	30/6/2018	N.C. SU FT. 102018000133 DEL 18.06.2018 PROT. 30995/18	727	-9	727		SAN
3.40.50.10.060.030.00.000	Debiti verso Irccs e Fondazioni di diritto pubblico della Regione	SAN	Altro	Allineamento alle migliaia	31/12/2018	Allineamento alle migliaia	923	-1	923		SAN
3.40.50.10.060.030.00.000	Debiti verso Irccs e Fondazioni di diritto pubblico della Regione	SAN	Fattura	FEI/2018/1131	10/10/2018	ESAMI MIOPATOLOGIA LUGLIO-AGOSTO 2018 ALLEGATI INVIATI VIA MAIL	923	1	923		SAN
3.40.50.10.060.030.00.000	Debiti verso Irccs e Fondazioni di diritto pubblico della Regione	SAN	Fattura	FEI/2018/1248	6/12/2018	ESAMI NEURO.NOV. 2018 ALLEGATI SU RIC. INT.2012	923	1	923		SAN
3.40.50.10.060.030.00.000	Debiti verso Irccs e Fondazioni di diritto pubblico della Regione	SAN	Fattura	FEI/2018/1303	31/12/2018	ESAMI BIOGEN AGOSTO 2018	923	1	923		SAN
3.40.50.10.060.030.00.000	Debiti verso Irccs e Fondazioni di diritto pubblico della Regione	SAN	Fattura	FEI/2018/1339	31/12/2018	ESAMI BIOGEN LUGLIO 2018 ALLEGATI SU RIC.INT.2012	923	2	923		SAN
3.40.50.10.060.030.00.000	Debiti verso Irccs e Fondazioni di diritto pubblico della Regione	SAN	Fattura	FEI/2018/405	23/3/2018	ESAMI BIOGENET. GENN-FEBBR. 2018	923	2	923		SAN
3.40.50.10.060.030.00.000	Debiti verso Irccs e Fondazioni di diritto pubblico della Regione	SAN	Fattura	FEI/2018/450	30/3/2018	ESAMI MIOPATOLOGIA GENN-FEBBR. 2018	923	2	923		SAN
3.40.50.10.060.030.00.000	Debiti verso Irccs e Fondazioni di diritto pubblico della Regione	SAN	Fattura	FEI/2018/507	11/4/2018	ESAMI NEUROPAT. GENN-MARZO 2018 -MACCHI ALLEGATI SU RICHIESTA	923	1	923		SAN
3.40.50.10.060.030.00.000	Debiti verso Irccs e Fondazioni di diritto pubblico della Regione	SAN	Fattura	FEI/2018/617	17/5/2018	ESAMI DI BIOGENETICA - APRILE 2018 ALLEGATI SU RICHIESTA INTERNO 2012	923	1	923		SAN
3.40.50.10.060.030.00.000	Debiti verso Irccs e Fondazioni di diritto pubblico della Regione	SAN	Fattura	FEI/2018/652	22/5/2018	EESAMI MARZO APRILE 2018	923	1	923		SAN
3.40.50.10.060.030.00.000	Debiti verso Irccs e Fondazioni di diritto pubblico della Regione	SAN	Fattura	FEI/2018/709	7/6/2018	APRILE 2018 PRESTAZIONE SANITARIA	923	3	923		SAN
3.40.50.10.060.030.00.000	Debiti verso Irccs e Fondazioni di diritto pubblico della Regione	SAN	Fattura	FEI/2018/725	8/6/2018	ESAMI MIOPATOL FEBBR-APRILE 2018	923	2	923		SAN
3.40.50.10.060.030.00.000	Debiti verso Irccs e Fondazioni di diritto pubblico della Regione	SAN	Fattura	FEI/2018/795	6/7/2018	ESAMI NEURONCOLOGIA GIUGNO 2018 MMACCHI ALLEGATI SU RICHIESTA INTERNO 2012	923	1	923		SAN
3.40.50.10.060.030.00.000	Debiti verso Irccs e Fondazioni di diritto pubblico della Regione	SAN	Fattura	FEI/2018/994	7/8/2018	ESAMI MIOPATOL. MAGGIO-GIUG. 2017 4104050000	923	1	923		SAN
3.40.50.10.060.030.00.000	Debiti verso Irccs e Fondazioni di diritto pubblico della Regione	SAN	Fattura	FEI/2019/154	17/1/2019	ESAMI MIOPAT. SETT/OTT 2018 (MACCHI) ALLEGATI SU RIC. INT.2012	923	1	923		SAN
3.40.50.10.060.030.00.000	Debiti verso Irccs e Fondazioni di diritto pubblico della Regione	SAN	Fattura	FEI/2019/224	18/1/2019	ESAMI MIOPATOLOGIA LUG-SETT 2018	923	1	923		SAN
3.40.50.10.060.030.00.000	Debiti verso Irccs e Fondazioni di diritto pubblico della Regione	SAN	Fattura	FEI/2019/225	18/1/2019	ESAMI MIP. AGO/SETT/OTT./NOV. DIC.2018 ALLEGATI SU RIC.INT.2012	923	1	923		SAN
3.40.50.10.060.030.00.000	Debiti verso Irccs e Fondazioni di diritto pubblico della Regione	SAN	Fattura	FEI/2019/39	8/1/2019	ESAMI BIOGEN - GIUGNO 2018	923	1	923		SAN
3.40.50.10.060.030.00.000	Debiti verso Irccs e Fondazioni di diritto pubblico della Regione	SAN	Fattura	FEI/2019/92	11/1/2019	ESAMI BIOGEN DICEMBRE 2018	923	1	923		SAN
3.40.50.10.060.030.00.000	Debiti verso Irccs e Fondazioni di diritto pubblico della Regione	SAN	Fattura	201813000197	14/3/2018	GEN FEB 2018 PRESTAZ SANITARIA	924	11	924		SAN

PROPRIETÀ

3.40.50.10.060.030.00.000	Debiti verso Ircs e Fondazioni di diritto pubblico della Regione	SAN	Fattura	201813000303	3/5/2018	FEB.-MAR. 2018 PRESTAZIONI SANITARIE	924	12	924		SAN
3.40.50.10.060.030.00.000	Debiti verso Ircs e Fondazioni di diritto pubblico della Regione	SAN	Fattura	201813000502	11/7/2018	DA MAR A LUG 2018 PRESTAZ SANITARIE	924	24	924		SAN
3.40.50.10.060.030.00.000	Debiti verso Ircs e Fondazioni di diritto pubblico della Regione	SAN	Fattura	201813000590	12/9/2018	GIUGNO - AGOSTO 2018 PRESTAZIONI SANITARIE	924	15	924		SAN
3.40.50.10.060.030.00.000	Debiti verso Ircs e Fondazioni di diritto pubblico della Regione	SAN	Fattura	201813000733	8/11/2018	SET/OTT. 2018 - PRESTAZIONI SANITARIE	924	6	924		SAN
3.40.50.10.060.030.00.000	Debiti verso Ircs e Fondazioni di diritto pubblico della Regione	SAN	Fattura	201813000782	13/12/2018	AGOSTO-NOVEMBRE 2018 PRESTAZIONI SANITARIE	924	12	924		SAN
3.40.50.10.060.030.00.000	Debiti verso Ircs e Fondazioni di diritto pubblico della Regione	SAN	Fattura	201870000391	16/11/2018	PRESTAZIONI SANITARIE AGO-2018	924	1	924		SAN
3.40.50.10.060.030.00.000	Debiti verso Ircs e Fondazioni di diritto pubblico della Regione	SAN	Fattura	201913000013	11/1/2019	PRESTAZIONI SANITARIE OTT/DIC.2018	924	12	924		SAN
3.40.50.10.060.030.00.000	Debiti verso Ircs e Fondazioni di diritto pubblico della Regione	SAN	Fattura	201913000070	22/1/2019	PRESTAZIONI SANITARIE IV TRIM. 2018	924	2	924		SAN
3.40.50.10.060.030.00.000	Debiti verso Ircs e Fondazioni di diritto pubblico della Regione	SAN	Fattura	F71600289	21/7/2016	PROTESICA FEB 2016 PRESTAZ SANITARIE	924	1	924		SAN
3.40.50.10.060.030.00.000	Debiti verso Ircs e Fondazioni di diritto pubblico della Regione	SAN	Fattura	F71600290	21/7/2016	PROTESICA GEN 2016 PRESTAZ SANITARIA	924	1	924		SAN
3.40.50.10.060.030.00.000	Debiti verso Ircs e Fondazioni di diritto pubblico della Regione	SAN	Fattura	F71600291	21/7/2016	PROTESICA MAR E APR 2016 PRESTAZ SANITARIA	924	3	924		SAN
3.40.50.10.060.030.00.000	Debiti verso Ircs e Fondazioni di diritto pubblico della Regione	SAN	Fattura	F71600292	21/7/2016	PROTESICA APR 2016 PRESTAZ SANIT	924	1	924		SAN
3.40.50.10.060.030.00.000	Debiti verso Ircs e Fondazioni di diritto pubblico della Regione	SAN	Fattura	F71600293	21/7/2016	PROTESICA MAR 2016 PRESTAZ SANIT	924	1	924		SAN
3.40.50.10.060.030.00.000	Debiti verso Ircs e Fondazioni di diritto pubblico della Regione	SAN	Altro	Allineamento alle migliaia	31/12/2018	Allineamento alle migliaia	925	2	925		SAN
3.40.50.10.060.030.00.000	Debiti verso Ircs e Fondazioni di diritto pubblico della Regione	SAN	Fattura	COEL 328	17/7/2018	PRESTAZIONI AMBULATORIALI OCCASIONALI ANNO 2018	925	1	925		SAN
3.40.50.10.060.030.00.000	Debiti verso Ircs e Fondazioni di diritto pubblico della Regione	SAN	Fattura	COEL 902	29/12/2017	PRESTAZIONI AMBULATORIALI OCCASIONALI ANNO 2017 4104050000	925	1	925		SAN
3.40.50.10.060.030.00.000	Debiti verso Ircs e Fondazioni di diritto pubblico della Regione	SAN	Fattura	COEL 922	31/12/2018	PRESTAZIONI AMBULATORIALI OCCASIONALI ANNO 2018	925	1	925		SAN
3.40.50.10.060.030.00.000	Debiti verso Ircs e Fondazioni di diritto pubblico della Regione	SAN	Fattura	ESEL 15	13/3/2018	GENNAIO 2018 PRESTAZIONI SANITARIE	925	4	925		SAN
3.40.50.10.060.030.00.000	Debiti verso Ircs e Fondazioni di diritto pubblico della Regione	SAN	Fattura	ESEL 187	10/8/2018	PRESTAZIONI ESEGUITE PRESSO IL CENTRO TRASFUSIONALE NEL PERIODO - LUGLIO 2018 -	925	1	925		SAN
3.40.50.10.060.030.00.000	Debiti verso Ircs e Fondazioni di diritto pubblico della Regione	SAN	Fattura	ESEL 245	17/10/2018	PRESTAZIONI ESEGUITE PRESSO U.O.C. CENTRO TRASFUSIONALE APRILE 2018	925	1	925		SAN
3.40.50.10.060.030.00.000	Debiti verso Ircs e Fondazioni di diritto pubblico della Regione	SAN	Fattura	ESEL 259	16/11/2018	PRESTAZIONI ESEGUITE PRESSO U.O.C. CENTRO TRASFUSIONALE OTTOBRE 2018	925	1	925		SAN
3.40.50.10.060.030.00.000	Debiti verso Ircs e Fondazioni di diritto pubblico della Regione	SAN	Fattura	ESEL 337	31/12/2018	PRESTAZIONI TRASFUSIONALI DIC. 2018	925	1	925		SAN
3.40.50.10.060.030.00.000	Debiti verso Ircs e Fondazioni di diritto pubblico della Regione	SAN	Fattura	ESEL 346	27/12/2017	PRESTAZIONI ESEGUITE NOV. 2017 PRESSO O TRASFUSIONALE CONTO 4101290000	925	2	925		SAN
3.40.50.10.060.030.00.000	Debiti verso Ircs e Fondazioni di diritto pubblico della Regione	SAN	Fattura	ESEL 367	29/12/2017	PRESTAZIONI ESEGUITE DIC. 2017 PRESSO O TRASFUSIONALE CONTO 4101290000	925	1	925		SAN
3.40.50.10.060.030.00.000	Debiti verso Ircs e Fondazioni di diritto pubblico della Regione	SAN	Fattura	ESEL 92	21/6/2018	APRILE 2018 CESSIONE EMOCOMPONENTI	925	2	925		SAN
3.40.50.10.060.021.00.000	Debiti verso Aziende Socio-Sanitarie Territoriali della Regione	SAN	Fattura	20180033/2	18/7/2018	CONVENZIONE TRASPORTI SECONDARI 2° TRIM 2018	991	12	991		SAN
3.40.50.10.060.021.00.000	Debiti verso Aziende Socio-Sanitarie Territoriali della Regione	SAN	Fattura	20180057/2	26/10/2018	TRASPORTI SECONDARI III° TRIMESTRE 2018	991	15	991		SAN
3.40.50.10.060.021.00.000	Debiti verso Aziende Socio-Sanitarie Territoriali della Regione	SAN	Fattura	20190007/2	18/1/2019	TRASPORTI SECONDARI OTT/DIC 2018	991	12	991		SAN
3.40.50.10.060.011.00.000	Debiti verso Agenzie Tutela Salute della Regione	SAN	Altro	REGCONT	31/12/2018	FATTURE DA RICEVERE	322	346	322		SAN

PROPRIETÀ

CONTO NISAN	DESCRIZIONE VOCE BILANCIO NI	SEZIONE BILANCIO	NUMERO DOCUMENTO	DATA DOCUMENTO (GG/MM/AAAA)	OGGETTO / DESCRIZIONE DOCUMENTO	SCADENZA (GG/MM/AAAA)	SOGGETTO	IMPORTO AL 31 12 2018	AZIENDA DI ORIGINE	NOTE	FONTE: SEZIONALE DI CE DI RIFERIMENTO
1.60.40.20.010.000.00.000	Garanzie ricevute: di cui fidejussioni	SAN	765800	01/09/2015	DEL 234/2015 MANUTENZIONE APPARECC ZEISS	31/12/2018	CARL ZEISS SPA	9	710	ELBA ASSICURAZIONI SPA	SAN
1.60.40.20.010.000.00.000	Garanzie ricevute: di cui fidejussioni	SAN	M10909604	21/07/2015	CONTRATTO DI MANUTENZIONE DI APPARECCHIATURE INSTALLATE PRESSO LA S.C MED. NUCLEARE	31/12/2018	TEMA SINERGIE SPA	9	710	ITAS MUTUA	SAN
1.60.40.20.010.000.00.000	Garanzie ricevute: di cui fidejussioni	SAN	E98.071.0000023576	08/02/2016	CONTRATTO MANUTENZIONE ECOGRAFI	31/12/2018	ESAOTE SPA	8	710	VITTORIA ASSICURAZIONI SPA	SAN
1.60.40.20.010.000.00.000	Garanzie ricevute: di cui fidejussioni	SAN	839076	22/01/2016	NOLEGGIO QUINQUENNALE ECOTOMOGRAFI PER PRONTO SOCCORSO E ACCETTAZIONE	21/01/2021	MINDRAY MEDICAL ITALY SRL	5	710	ELBA ASSICURAZIONI SPA	SAN
1.60.40.20.010.000.00.000	Garanzie ricevute: di cui fidejussioni	SAN	56310750	26/01/2016	CONTRATTO DI MANUTENZIONE TOMOGRAFI COMPUTERIZZATI ED ECOGRAFI	31/12/2018	TOSHIBA MEDICAL SYSTEMS SRL	32	710	LIGURIA ASSICURAZIONI SPA	SAN
1.60.40.20.010.000.00.000	Garanzie ricevute: di cui fidejussioni	SAN	9747000000000100	04/02/2016	CONTRATTO DI MANUTENZIONE INIETTORI ANGIOGRAFICI	31/12/2018	BAYER SPA	6	710	BNL SPA	SAN
1.60.40.20.010.000.00.000	Garanzie ricevute: di cui fidejussioni	SAN	01383/8200/00650146/0487/2016	04/02/2016	CONTRATTO DI MANUTENZIONE APPARECCHIATURE PER CIRCOLAZIONE EXTRACORPOREA	31/12/2018	SORIN GROUP ITALIA SRL	7	710	INTESA SANPAOLO SPA	SAN
1.60.40.20.010.000.00.000	Garanzie ricevute: di cui fidejussioni	SAN	8968GI1600348	08/02/2016	NOLEGGIO QUINQUENNALE SISTEMI PER CHIRURGIA NAVIGATA E CONTROLLO INTRAOPERATORIO PER S.C. NEUROCHIRURGIA	31/12/2020	MEDTRONIC ITALIA SPA	65	710	DEUTSCHE BANK SPA	SAN
1.60.40.20.010.000.00.000	Garanzie ricevute: di cui fidejussioni	SAN	360885021	08/06/2016	CONTRATTO DI MANUTENZIONE TRIENNALE CELLE DI MANIPOLAZIONE PER PREPARATI RADIOATTIVI DELLA S.C. MEDICINA NUCLEARE	31/12/2018	COMECER SRL	3	710	GENERALI ITALIA SPA	SAN
1.60.40.20.010.000.00.000	Garanzie ricevute: di cui fidejussioni	SAN	54297/96/149499649	15/11/2016	NOLEGGIO TRIENNALE COLONNA PER LAPAROSCOPIOA DA DESTINARE ALLA S.C. CHIRURGIA OSP. DI TRADATE	15/05/2020	CARLO BIANCHI SRL	3	710	UNIPOLSAI ASSICURAZIONI SPA	SAN
1.60.40.20.010.000.00.000	Garanzie ricevute: di cui fidejussioni	SAN	966954	10/11/2016	ACQUISTO MICROSCOPIO OPERATORIO PER S.C NEUROCHIRURGIA	14/11/2019	ZEISS CARL	10	710	ELBA ASSICURAZIONI SPA	SAN
1.60.40.20.010.000.00.000	Garanzie ricevute: di cui fidejussioni	SAN	00407/34/45866559	07/11/2016	NOLEGGIO DI 60 MESI DI VIDEOENDOSCOPI PER AMBULATORIO DI GASTROENTEROLOGIA OSP. DI TRADATE	31/10/2021	OLYMPUS ITALIA SRL	6	710	HELVETIA COMPAGNIA SVIZZERA D'ASSICURAZIONI SA	SAN
1.60.40.20.010.000.00.000	Garanzie ricevute: di cui fidejussioni	SAN	1/56595/96/116715789	12/11/2015	NOLEGGIO QUADRIENNALE DI 7 POLTRONE DONATORI	22/08/2019	INFRATEC SRL	3	710	UNIPOLSAI ASSICURAZIONI SPA	SAN
1.60.40.20.010.000.00.000	Garanzie ricevute: di cui fidejussioni	SAN	7304/8200/00645241	25/11/2015	CONTRATTO QUINQUENNALE DI MANUTENZIONE EVOLUTIVA SALE OPERATORIE	31/05/2020	SMITH & NEPHEW SRL	11	710	INTESA SANPAOLO SPA	SAN
1.60.40.20.010.000.00.000	Garanzie ricevute: di cui fidejussioni	SAN	DLG 223/17	18/07/2017	ACQUISIZIONE IN NOLEGGIO PER 60 MESI (01.06.2017 - 31.05.2022), DI N. 8 VIDEOGASTROSCOPI STANDARD E COMPONENTI	30/06/2022	FUJIFILM ITALIA S.p.A.	11	710	ING BANK N.V.	SAN
1.60.40.20.010.000.00.000	Garanzie ricevute: di cui fidejussioni	SAN	2178442	03/08/2017	MANUTENZIONE E ASSISTENZA TECNICA FULL RISK SU APPARECCHIATURE ECOGRAFICHE INSTALLATE PRESSO DIVERSE UNITA' SANITARIE DI QUESTA	31/12/2019	HITACHI MEDICAL SYSTEMS SPA	4	710	COFACE	SAN
1.60.40.20.010.000.00.000	Garanzie ricevute: di cui fidejussioni	SAN	1.60.40.20.010.000.00.000	04/08/2017	FORNITURA DI UNA COLONNA PER LAPAROSCOPIA DA DESTINARE AL BLOCCO OPERATORIO DELLA SSD DAY SURGERY VARESE	04/02/2020	CARLO BIANCHI SRL	2	710	UNIPOLSAI ASSICURAZIONI SPA	SAN
1.60.40.20.010.000.00.000	Garanzie ricevute: di cui fidejussioni	SAN	09470000001 8155	10/08/2017	INTEGRAZIONE CONTRATTO DI MANUTENZIONE TAC TRADATE	31/12/2019	SIEMENS HEALTHCARE SRL	4	710	BNL SPA	SAN
1.60.40.20.010.000.00.000	Garanzie ricevute: di cui fidejussioni	SAN	1107760	31/08/2017	ACQUISIZIONE DI N. 1 LASER CHIRURGICO VISULAS YAG III COMPLETO DI ACCESSORI OCCORRENTE ALL'U.O. OCULISTICA	31/08/2019	CARL ZEISS SPA	1	710	ELBA ASSICURAZIONI SPA	SAN
1.60.40.20.010.000.00.000	Garanzie ricevute: di cui fidejussioni	SAN	55224/210	05/10/2017	CONTRATTO DI MANUTENZIONE E ASSISTENZA TECNICA FULL RISK SU APPARECCHIATURE PER BRACHITERAPIA E SISTEMA DI PIANIFICAZIONE DEI	31/12/2019	ELEKTA SPA	6	710	UNIONE DI BANCHE ITALIANTE SPA	SAN
1.60.40.20.010.000.00.000	Garanzie ricevute: di cui fidejussioni	SAN	00407/34/46295582	03/10/2017	NOLEGGIO PER 72 MESI DI N. 2 VIDEOBRONCOSCOPI E DI N. 2 VIDEOGASTROSCOPI DA DESTINARE RISPETTIVAMENTE ALLA S. C.	14/09/2023	OLYMPUS ITALIA SRL	7	710	HELVETIA COMPAGNIA SVIZZERA D'ASSICURAZIONI SA	SAN
1.60.40.20.010.000.00.000	Garanzie ricevute: di cui fidejussioni	SAN	460011635626	05/01/2018	NOLEGGIO PER 60 MESI DECORRENTI DALL'1.1.2018 AL 31.12.2022 DI N. 2 ECOTOMOGRAFI DA DESTINARE ALLA S.S.D.	31/12/2022	GE MEDICAL SYSTEMS ITALIA SPA	10	710	UNICREDIT SPA	SAN
1.60.40.20.010.000.00.000	Garanzie ricevute: di cui fidejussioni	SAN	03069/01383/8200/00711129	11/01/2018	ACQUISIZIONE IN NOLEGGIO PER 60 MESI DI N. 4 ECOTOMOGRAFI DA DESTINARE ALLA S.C. OSTETRICIA E GINECOLOGIA DEL PRESIDIO	31/12/2022	SAMSUNG ELECTRONICS ITALIA SPA	9	710	INTESA SANPAOLO SPA	SAN
1.60.40.20.010.000.00.000	Garanzie ricevute: di cui fidejussioni	SAN	460011643864	20/03/2018	ACQUISIZIONE IN NOLEGGIO PER 60 MESI DI N. 1 ECOTOMOGRAFO TOP DI GAMMA DA DESTINARE ALLA S.C. MEDICINA GENERALE LUINO	01/04/2023	GE MEDICAL SYSTEMS ITALIA SPA	2	710	UNICREDIT SPA	SAN
1.60.40.20.010.000.00.000	Garanzie ricevute: di cui fidejussioni	SAN	947000000026485	13/04/2018	AGGIORNAMENTO TOMOGRAFO A RISONANZA MAGNETICA IN USO PRESSO LA S.C. RADIOLOGIA VARESE	31/12/2018	SIEMENS HEALTHCARE SRL	18	710	BNL SPA	SAN
1.60.40.20.010.000.00.000	Garanzie ricevute: di cui fidejussioni	SAN	2018014830	09/07/2018	MANUTENZIONE PREVENTIVA E FULL RISK DI DURATA TRIENNALE SUI LASER CHIRURGICI E FOTOCOAGULATORE LASER, IN USO PRESSO	31/12/2020	CAO SRL	3	710	BANCA SELLA SPA	SAN
1.60.40.20.010.000.00.000	Garanzie ricevute: di cui fidejussioni	SAN	947000000029324	13/07/2018	MANUTENZIONE E ASSISTENZA TECNICA DI DURATA TRIENNALE SULLE APPARECCHIATURE ELETTROMEDICALI IN USO PRESSO LA S.C.	31/12/2020	VARIAN MEDICAL SYSTEMS SPA	112	710	BNL SPA	SAN
1.60.40.20.010.000.00.000	Garanzie ricevute: di cui fidejussioni	SAN	2233819	03/12/2018	MANUTENZIONE E ASSISTENZA TECNICA SULLE APPARECCHIATURE ELETTROMEDICALI IN USO PRESSO QUESTA ASST	31/12/2020	GETINGE (ex Maquet)	23	710	COFACE	SAN
1.60.40.20.010.000.00.000	Garanzie ricevute: di cui fidejussioni	SAN	70572	04/12/2018	MANUTENZIONE FULL RISK SULLE APPARECCHIATURE ENDOSCOPICHE IN USO PRESSO QUESTA ASST	30/11/2021	PENTAX ITALIA SRL	9	710	BANCO BPM SPA	SAN
1.60.40.20.010.000.00.000	Garanzie ricevute: di cui fidejussioni	SAN	01383/8200/00750428/3850/2018	05/12/2018	MANUTENZIONE TRIENNALE DELLE APPARECCHIATURE ELETTROMEDICALI IN USO PRESSO QUESTA ASST	31/12/2020	PHILIPS SPA	164	710	INTESA SANPAOLO SPA	SAN
1.60.40.20.010.000.00.000	Garanzie ricevute: di cui fidejussioni	SAN	8000930842-03	06/12/2018	MANUTENZIONE TRIENNALE DELLE APPARECCHIATURE ENDOSCOPICHE IN USO PRESSO QUESTA ASST	31/12/2020	OLYMPUS ITALIA SRL	40	710	AVIVA ITALIA SPA	SAN
1.60.40.20.010.000.00.000	Garanzie ricevute: di cui fidejussioni	SAN	E98.071.1111124456	23/06/2016	DEL 148/16 FORNITURA PIASTRE MULTIFUNZIONE	21/12/2019	ID & CO SRL	2	710	VITTORIA ASSICURAZIONI SPA	SAN
1.60.40.20.010.000.00.000	Garanzie ricevute: di cui fidejussioni	SAN	7063901	28/06/2016	DEL 148/16 FORNITURA PIASTRE MULTIFUNZIONE	31/12/2019	FIAB SPA	5	710	MONTE DEI PASCHI DI SIENA	SAN
1.60.40.20.010.000.00.000	Garanzie ricevute: di cui fidejussioni	SAN	9727/8200/00662292	23/06/2016	DEL 148/2016 FORNITURA PIASTRE MULTIFUNZIONE	30/06/2019	SIDEM SPA	3	710	INTESA SANPAOLO	SAN
1.60.40.20.010.000.00.000	Garanzie ricevute: di cui fidejussioni	SAN	07299/8200/617927	23/01/2015	DEL 1095/2014 MANUTENZIONE VERIFICA APPARECCHIATURE ELETTR	31/12/2019	SLT SRL	1	710	INTESA SANPAOLO	SAN

BOZZA

1.60.40.20.010.000.00.000	Garanzie ricevute: di cui fidejussioni	SAN	2015/50/2339036	17/03/2015	DEL 116/2015 MANUTENZIONE IMPIANTI ELEVATORI	31/03/2021	CONSORZIO DEL BO SCARL	66	710	REALE MUTUA ASSICURAZIONI	SAN
1.60.40.20.010.000.00.000	Garanzie ricevute: di cui fidejussioni	SAN	116715789	24/02/2015	emocomponenti delibera 1041/2014	22/08/2019	INFRATEC	2	710	UNIPOLSAI	SAN
1.60.40.20.010.000.00.000	Garanzie ricevute: di cui fidejussioni	SAN	460011534585	12/01/2015	emocomponenti delibera 1041/2014	31/03/2019	FRESENIUS KABI ITALIA SRL	55	710	UNICREDIT	SAN
1.60.40.20.010.000.00.000	Garanzie ricevute: di cui fidejussioni	SAN	422601/k	11/12/2014	dispositivi medici per terapia intensiva delibera 939/2014	31/12/2019	SMITHS MEDICAL ITALIA SRL	2	710	BANCA NAZIONALE DEL LAVORO - BNL	SAN
1.60.40.20.010.000.00.000	Garanzie ricevute: di cui fidejussioni	SAN	14/368674	05/12/2014	dispositivi medici per terapia intensiva delibera 939/2014	31/12/2019	INTERSURGIGAL	1	710	BANCA POPOLARE DELL'EMILIA ROMAGNA	SAN
1.60.40.20.010.000.00.000	Garanzie ricevute: di cui fidejussioni	SAN	1383/8200/00615518/4423/2014	11/12/2014	dispositivi medici per terapia intensiva delibera 939/2014	31/12/2019	COVIDIEN ITALIA SPA	36	710	INTESA SANPAOLO SPA	SAN
1.60.40.20.010.000.00.000	Garanzie ricevute: di cui fidejussioni	SAN	M10640593	10/12/2014	dispositivi medici per terapia intensiva delibera 939/2014	31/10/2019	TELEFLEX MEDICAL	8	710	ITAS MUTUA	SAN
1.60.40.20.010.000.00.000	Garanzie ricevute: di cui fidejussioni	SAN	665965	10/12/2014	dispositivi medici per terapia intensiva delibera 939/2014	25/11/2019	AMBU	9	710	ELBA ASSICURAZIONI SPA	SAN
1.60.40.20.010.000.00.000	Garanzie ricevute: di cui fidejussioni	SAN	4008349100 1340	02/12/2014	dispositivi medici per terapia intensiva delibera 939/2014	25/11/2019	BIOPSYBELL	2	710	TUA ASSICURAZIONI SPA	SAN
1.60.40.20.010.000.00.000	Garanzie ricevute: di cui fidejussioni	SAN	344655910	04/12/2014	dispositivi medici per terapia intensiva delibera 939/2014	31/12/2019	COOK ITALIA SRL	11	710	GENERALI ITALIA SPA	SAN
1.60.40.20.010.000.00.000	Garanzie ricevute: di cui fidejussioni	SAN	2067534	18/12/2014	dispositivi medici per terapia intensiva delibera 939/2014	31/12/2019	DEAS	2	710	COFACE ASSICURAZIONI	SAN
1.60.40.20.010.000.00.000	Garanzie ricevute: di cui fidejussioni	SAN	665176	09/12/2014	dispositivi medici per terapia intensiva delibera 939/2014	11/12/2019	DIMAR	2	710	ELBA ASSICURAZIONI SPA	SAN
1.60.40.20.010.000.00.000	Garanzie ricevute: di cui fidejussioni	SAN	000153.91.000422	01/12/2014	dispositivi medici per terapia intensiva delibera 939/2014	28/11/2019	MTV MEDICAL	2	710	CATTOLICA	SAN
1.60.40.20.010.000.00.000	Garanzie ricevute: di cui fidejussioni	SAN	DLG156/15	18/05/2015	emocomponenti delibera 384/2015	31/10/2019	TERUMO BCT EUROPE NV	6	710	ING BANK NV	SAN
1.60.40.20.010.000.00.000	Garanzie ricevute: di cui fidejussioni	SAN	40080091008112	25/05/2015	materiale consumo per sterilizzazione delibera 353/2015	25/05/2019	HOSPITAL PROGRAMS SRL	2	710	TUA ASSICURAZIONI SPA	SAN
1.60.40.20.010.000.00.000	Garanzie ricevute: di cui fidejussioni	SAN	329/250042104	07/05/2015	materiale consumo per sterilizzazione delibera 353/2015	07/05/2019	B.S. EXPORT	1	710	CREDITO EMILIANO SPA	SAN
1.60.40.20.010.000.00.000	Garanzie ricevute: di cui fidejussioni	SAN	01383/8200/00628328/1352/2015	11/05/2015	materiale consumo per sterilizzazione delibera 353/2015	30/04/2019	3M ITALIA	1	710	INTESA SANPAOLO SPA	SAN
1.60.40.20.010.000.00.000	Garanzie ricevute: di cui fidejussioni	SAN	755A7038	07/05/2015	materiale consumo per sterilizzazione delibera 353/2015	07/05/2019	ID&CO	2	710	ZURICH INSURANCE	SAN
1.60.40.20.010.000.00.000	Garanzie ricevute: di cui fidejussioni	SAN	402247013	05/08/2015	defibrillatori delibera 664/2015	31/12/2019	BIOTRONIK	108	710	AXA ASSICURAZIONI	SAN
1.60.40.20.010.000.00.000	Garanzie ricevute: di cui fidejussioni	SAN	100769414	29/07/2015	defibrillatori delibera 664/2015	31/07/2019	BOSTON SCIENTIFIC SPA	220	710	UNIPOLSAI	SAN
1.60.40.20.010.000.00.000	Garanzie ricevute: di cui fidejussioni	SAN	7055701	28/07/2015	defibrillatori delibera 664/2015	31/07/2019	FIAB	2	710	MONTE DEI PASCHI DI SIENA	SAN
1.60.40.20.010.000.00.000	Garanzie ricevute: di cui fidejussioni	SAN	M10919009	29/07/2015	defibrillatori delibera 664/2015	29/07/2019	MEDICO	35	710	ITAS MUTUA	SAN
1.60.40.20.010.000.00.000	Garanzie ricevute: di cui fidejussioni	SAN	8968GI1502081	17/08/2015	defibrillatori delibera 664/2015	31/10/2019	MEDTRONIC ITALIA SPA	127	710	DEUTSCHE BANK	SAN
1.60.40.20.010.000.00.000	Garanzie ricevute: di cui fidejussioni	SAN	08389/8200/00636869/000000336629	27/07/2015	defibrillatori delibera 664/2015	31/07/2020	SORIN GROUP ITALIA SRL	279	710	INTESA SANPAOLO	SAN
1.60.40.20.010.000.00.000	Garanzie ricevute: di cui fidejussioni	SAN	460011552706	05/08/2015	defibrillatori delibera 664/2015	31/12/2019	ST. JUDE MEDICAL ITALIA SPA	248	710	UNICREDIT	SAN
1.60.40.20.010.000.00.000	Garanzie ricevute: di cui fidejussioni	SAN	547-1857	09/07/2015	sistemi misurazione glicemia delibera 477/2015	31/07/2020	ROCHE DIAGNOSTICS	14	710	UBI BANCA POPOLARE COMMERCIO E INDUSTRIA	SAN
1.60.40.20.010.000.00.000	Garanzie ricevute: di cui fidejussioni	SAN	01383/8200/00640812/2957/2015	06/10/2015	cateteri e sonde con sensore di temperatura delibera 675/2015	31/08/2019	COVIDIEN ITALIA SPA	3	710	INTESA SANPAOLO	SAN
1.60.40.20.010.000.00.000	Garanzie ricevute: di cui fidejussioni	SAN	6387932	22/10/2015	dispositivi medici per gastroenterologia delibera 885/2015	30/09/2020	AORTA SRL	2	710	AVIVA ITALIA SPA	SAN
1.60.40.20.010.000.00.000	Garanzie ricevute: di cui fidejussioni	SAN	03066/8200/00642123	20/10/2015	dispositivi medici per gastroenterologia delibera 885/2015	31/10/2020	CONMED	1	710	INTESA SANPAOLO SPA	SAN
1.60.40.20.010.000.00.000	Garanzie ricevute: di cui fidejussioni	SAN	21202/8200/00642568	30/10/2015	dispositivi medici per gastroenterologia delibera 885/2015	31/12/2020	COOK ITALIA SRL	13	710	INTESA SANPAOLO SPA	SAN
1.60.40.20.010.000.00.000	Garanzie ricevute: di cui fidejussioni	SAN	227243/15	11/11/2015	dispositivi medici per gastroenterologia delibera 885/2015	30/10/2020	ERBE ITALIA	1	710	BANCA POPOLARE DI SONDRIO	SAN
1.60.40.20.010.000.00.000	Garanzie ricevute: di cui fidejussioni	SAN	N251/00A0545275	21/10/2015	dispositivi medici per gastroenterologia delibera 885/2015	31/10/2020	EVOLUZIONE	3	710	GROUPAMA ASSICURAZIONI	SAN
1.60.40.20.010.000.00.000	Garanzie ricevute: di cui fidejussioni	SAN	350886799	29/10/2015	dispositivi medici per gastroenterologia delibera 885/2015	31/12/2020	EUROMEDICAL	4	710	GENERALI ITALIA SPA	SAN
1.60.40.20.010.000.00.000	Garanzie ricevute: di cui fidejussioni	SAN	13356-157	21/10/2015	dispositivi medici per gastroenterologia delibera 885/2015	14/10/2020	INNOVAMEDICA	7	710	BANCA POPOLARE COMMERCIO E INDUSTRIA	SAN
1.60.40.20.010.000.00.000	Garanzie ricevute: di cui fidejussioni	SAN	13.712	11/11/2015	dispositivi medici per gastroenterologia delibera 885/2015	30/11/2020	M.G. LORENZATTO SPA	3	710	BANCA PASSADORE	SAN
1.60.40.20.010.000.00.000	Garanzie ricevute: di cui fidejussioni	SAN	794869	28/10/2015	dispositivi medici per gastroenterologia delibera 885/2015	27/10/2020	MEDICOMM	2	710	ELBA ASSICURAZIONI SPA	SAN
1.60.40.20.010.000.00.000	Garanzie ricevute: di cui fidejussioni	SAN	2015/13/6303376	22/10/2015	dispositivi medici per gastroenterologia delibera 885/2015	30/10/2020	MEDITALIA	4	710	ITALIANA ASSICURAZIONI	SAN

1.60.40.20.010.000.00.000	Garanzie ricevute: di cui fidejussioni	SAN	253445160	21/10/2015	dispositivi medici per gastroenterologia delibera 885/2015	21/10/2020	OLYMPUS ITALIA SRL	6	710	ALLIANZ SPA	SAN
1.60.40.20.010.000.00.000	Garanzie ricevute: di cui fidejussioni	SAN	402297922	26/10/2015	dispositivi medici per gastroenterologia delibera 885/2015	31/10/2020	BOSTON SCIENTIFIC SPA	19	710	AXA ASSICURAZIONI	SAN
1.60.40.20.010.000.00.000	Garanzie ricevute: di cui fidejussioni	SAN	812945	01/12/2015	dispositivi medici per infusione delibera 990/2015	01/12/2020	RAYS SPA	16	710	ELBA ASSICURAZIONI SPA	SAN
1.60.40.20.010.000.00.000	Garanzie ricevute: di cui fidejussioni	SAN	77610302	01/12/2015	dispositivi medici per infusione delibera 990/2015	31/01/2021	ARIES	11	710	ALLIANZ SPA	SAN
1.60.40.20.010.000.00.000	Garanzie ricevute: di cui fidejussioni	SAN	100/071/0000901210	17/12/2015	dispositivi medici per infusione delibera 990/2015	31/12/2020	BECTON DICKINSON	12	710	VITTORIA ASSICURAZIONI	SAN
1.60.40.20.010.000.00.000	Garanzie ricevute: di cui fidejussioni	SAN	56306451	30/11/2015	dispositivi medici per infusione delibera 990/2015	30/11/2020	CAIR ITALIA SRL	12	710	LIGURIA ASSICURAZIONI	SAN
1.60.40.20.010.000.00.000	Garanzie ricevute: di cui fidejussioni	SAN	08493/8200/00019719	01/12/2015	dispositivi medici per infusione delibera 990/2015	31/12/2020	CAREFUSION ITALY 311	7	710	BANCA CR FIRENZE	SAN
1.60.40.20.010.000.00.000	Garanzie ricevute: di cui fidejussioni	SAN	836929	20/01/2016	test diagnosi helicobacter pylori delibera 1097/2015	28/02/2019	SOFAR	1	710	ELBA ASSICURAZIONI SPA	SAN
1.60.40.20.010.000.00.000	Garanzie ricevute: di cui fidejussioni	SAN	5529601	12/01/2016	materiale consumo odontoiatrico delibera 1142/2015	28/02/2019	GERHO' SPA	7	710	AVIVA ITALIA SPA	SAN
1.60.40.20.010.000.00.000	Garanzie ricevute: di cui fidejussioni	SAN	54/14969NB	18/02/2016	reti per contenimento addominale delibera 1139/2015	18/02/2019	A.S.S.O. HOSPITAL	1	710	SARA ASSICURAZIONI SPA	SAN
1.60.40.20.010.000.00.000	Garanzie ricevute: di cui fidejussioni	SAN	1670/00/27/2799684602	08/01/2016	reti per contenimento addominale delibera 1139/2015	31/03/2019	HERNIAMESH	1	710	SACE BT SPA	SAN
1.60.40.20.010.000.00.000	Garanzie ricevute: di cui fidejussioni	SAN	2016/50/2376001	11/01/2016	reti per contenimento addominale delibera 1139/2015	01/01/2019	FERMED	3	710	REALE MUTUA	SAN
1.60.40.20.010.000.00.000	Garanzie ricevute: di cui fidejussioni	SAN	08493/8200/00019719	01/12/2015	dispositivi medici per infusione delibera 990/2015	31/12/2020	CAREFUSION ITALY 311	7	710	BANCA CR FIRENZE	SAN
1.60.40.20.010.000.00.000	Garanzie ricevute: di cui fidejussioni	SAN	812945	01/12/2015	dispositivi medici per infusione delibera 990/2015	01/12/2020	RAYS SPA	16	710	ELBA ASSICURAZIONI SPA	SAN
1.60.40.20.010.000.00.000	Garanzie ricevute: di cui fidejussioni	SAN	77610302	01/12/2015	dispositivi medici per infusione delibera 990/2015	31/01/2021	ARIES	11	710	ALLIANZ SPA	SAN
1.60.40.20.010.000.00.000	Garanzie ricevute: di cui fidejussioni	SAN	56306451	30/11/2015	dispositivi medici per infusione delibera 990/2015	30/11/2020	CAIR ITALIA SRL	12	710	LIGURIA ASSICURAZIONI	SAN
1.60.40.20.010.000.00.000	Garanzie ricevute: di cui fidejussioni	SAN	100/071/0000901210	17/12/2015	dispositivi medici per infusione delibera 990/2015	31/12/2020	BECTON DICKINSON	12	710	VITTORIA ASSICURAZIONI	SAN
1.60.40.20.010.000.00.000	Garanzie ricevute: di cui fidejussioni	SAN	2130994	13/06/2016	SUTURE delibera 193/2016	30/06/2020	BARD	4	710	COFACE	SAN
1.60.40.20.010.000.00.000	Garanzie ricevute: di cui fidejussioni	SAN	882536	14/04/2016	SUTURE delibera 193/2016	14/04/2020	B. BRAUN MILANO SPA	62	710	ELBA ASSICURAZIONI SPA	SAN
1.60.40.20.010.000.00.000	Garanzie ricevute: di cui fidejussioni	SAN	896BGI1601861	23/06/2016	SUTURE delibera 193/2016	31/12/2020	COVIDIEN ITALIA SPA/MEDTRONIC	3	710	DEUTSCHE BANK	SAN
1.60.40.20.010.000.00.000	Garanzie ricevute: di cui fidejussioni	SAN	0/8312/8200/00655058/361723/1351-2016	13/04/2016	SUTURE delibera 193/2016	13/04/2020	JOHNSON & JOHNSON	20	710	INTESA SANPAOLO SPA	SAN
1.60.40.20.010.000.00.000	Garanzie ricevute: di cui fidejussioni	SAN	875645	04/04/2016	SUTURE delibera 193/2016	23/03/2020	W.L. GORE ASSOCIATI SPA	7	710	ELBA ASSICURAZIONI SPA	SAN
1.60.40.20.010.000.00.000	Garanzie ricevute: di cui fidejussioni	SAN	14.105	16/06/2016	GASTRO delibera 331/2016	30/06/2021	M.G. LORENZATTO SPA	5	710	BANCA PASSADORE	SAN
1.60.40.20.010.000.00.000	Garanzie ricevute: di cui fidejussioni	SAN	253445203	09/05/2016	GASTRO delibera 331/2016	09/05/2021	OLYMPUS ITALIA SRL	2	710	ALLIANZ SPA	SAN
1.60.40.20.010.000.00.000	Garanzie ricevute: di cui fidejussioni	SAN	6387997	08/06/2016	GASTRO delibera 331/2016	02/08/2020	AORTA SRL	1	710	AVIVA ITALIA SPA	SAN
1.60.40.20.010.000.00.000	Garanzie ricevute: di cui fidejussioni	SAN	21202/8200/00656953	10/05/2016	GASTRO delibera 331/2016	31/03/2021	COOK	60	710	INTESA SANPAOLO	SAN
1.60.40.20.010.000.00.000	Garanzie ricevute: di cui fidejussioni	SAN	41969/96/124983076	16/05/2016	GASTRO delibera 331/2016	02/02/2021	BOSTON SCIENTIFIC SPA	8	710	UNIPOLSAI	SAN
1.60.40.20.010.000.00.000	Garanzie ricevute: di cui fidejussioni	SAN	896BGI1602036	12/07/2016	GASTRO delibera 331/2016	31/12/2021	COVIDIEN/MEDTRONIC	1	710	DEUTSCHE BANK	SAN
1.60.40.20.010.000.00.000	Garanzie ricevute: di cui fidejussioni	SAN	36100341 2	06/05/2016	GASTRO delibera 331/2016	31/05/2020	EUROMEDICAL	9	710	GENERALI ITALIA SPA	SAN
1.60.40.20.010.000.00.000	Garanzie ricevute: di cui fidejussioni	SAN	794869	13/05/2016	GASTRO delibera 331/2016	27/10/2020	MEDICOMM	3	710	ELBA ASSICURAZIONI SPA	SAN
1.60.40.20.010.000.00.000	Garanzie ricevute: di cui fidejussioni	SAN	150179301	23/05/2016	GASTRO delibera 331/2016	23/05/2021	WIK MEDICAL	4	710	BANCA POPOLARE DI MILANO	SAN
1.60.40.20.010.000.00.000	Garanzie ricevute: di cui fidejussioni	SAN	894424	03/05/2016	GASTRO delibera 331/2016	02/05/2021	MEDIMAR	1	710	ELBA ASSICURAZIONI SPA	SAN
1.60.40.20.010.000.00.000	Garanzie ricevute: di cui fidejussioni	SAN	1675/00/27/2799693256	06/05/2016	GASTRO delibera 331/2016	31/12/2021	EB NEURO	1	710	SACE BT SPA	SAN
1.60.40.20.010.000.00.000	Garanzie ricevute: di cui fidejussioni	SAN	0/482402944	13/06/2016	TERAPIA DEL DOLORE delibera 443/2016	15/06/2019	ALFAMED	18	710	HDI ASSICURAZIONI SPA	SAN
1.60.40.20.010.000.00.000	Garanzie ricevute: di cui fidejussioni	SAN	896BGI1601742	10/06/2016	TERAPIA DEL DOLORE delibera 443/2016	09/07/2019	BAXTER SPA	8	710	DEUTSCHE BANK	SAN
1.60.40.20.010.000.00.000	Garanzie ricevute: di cui fidejussioni	SAN	0/947000000004681	22/06/2016	TERAPIA DEL DOLORE delibera 443/2016	31/12/2019	B.BRAUN MILANO SPA	2	710	BANCA NAZIONALE DEL LAVORO	SAN
1.60.40.20.010.000.00.000	Garanzie ricevute: di cui fidejussioni	SAN	1225	15/06/2016	TERAPIA DEL DOLORE delibera 443/2016	01/08/2019	ICU MEDICAL	2	710	CEREA BANCA	SAN

RICOMPRESO

1.60.40.20.010.000.00.000	Garanzie ricevute: di cui fidejussioni	SAN	2131124	14/06/2016	TERAPIA DEL DOLORE delibera 443/2016	31/08/2020	MILDAS/BARD ATI	9	710	COFACE	SAN
1.60.40.20.010.000.00.000	Garanzie ricevute: di cui fidejussioni	SAN	0/7305/8200/00661831	16/06/2016	TERAPIA DEL DOLORE delibera 443/2016	31/12/2019	MOVI SPA	2	710	INTESA SANPAOLO SPA	SAN
1.60.40.20.010.000.00.000	Garanzie ricevute: di cui fidejussioni	SAN	47816	13/06/2016	TERAPIA DEL DOLORE delibera 443/2016	30/06/2019	SEDA SPA	1	710	BANCA POPOLARE SOCIETA' COOPERATIVA	SAN
1.60.40.20.010.000.00.000	Garanzie ricevute: di cui fidejussioni	SAN	0/947000000004443	15/06/2016	TERAPIA DEL DOLORE delibera 443/2016	31/10/2019	SMITHS MEDICAL ITALIA SRL	2	710	BANCA NAZIONALE DEL LAVORO	SAN
1.60.40.20.010.000.00.000	Garanzie ricevute: di cui fidejussioni	SAN	M11301852	21/06/2016	TERAPIA DEL DOLORE delibera 443/2016	21/06/2019	TELEFLEX MEDICAL	1	710	ITAS MUTUA	SAN
1.60.40.20.010.000.00.000	Garanzie ricevute: di cui fidejussioni	SAN	928142	27/07/2016	SOLUZIONI PER IRRIGAZIONE delibera 625/2016	31/07/2021	B. BRAUN MILANO SPA	4	710	ELBA ASSICURAZIONI SPA	SAN
1.60.40.20.010.000.00.000	Garanzie ricevute: di cui fidejussioni	SAN	48269	30/06/2016	LINEE MONITORAGGIO PARAM. EMODIN. delibera 488/2016	27/06/2021	SEDA SPA	9	710	BANCA POPOLARE SOCIETA' COOPERATIVA	SAN
1.60.40.20.010.000.00.000	Garanzie ricevute: di cui fidejussioni	SAN	896BGI1601986	07/07/2016	LINEE MONITORAGGIO PARAM. EMODIN. delibera 488/2016	31/07/2021	EDWARDS LIFESCIENCES ITALIA	26	710	DEUTSCHE BANK	SAN
1.60.40.20.010.000.00.000	Garanzie ricevute: di cui fidejussioni	SAN	50677/96/147429952	16/07/2016	RADIOFARMACI ESCLUSIVI delibera 466/2016	16/07/2019	CELLTECH	5	710	UNIPOLSAI ASSICURAZIONI	SAN
1.60.40.20.010.000.00.000	Garanzie ricevute: di cui fidejussioni	SAN	6392893	18/07/2016	GASTRO TERZO RECEPIMENTO delibera 468/2016	02/08/2020	AORTA SRL	3	710	AVIVA ITALIA SPA	SAN
1.60.40.20.010.000.00.000	Garanzie ricevute: di cui fidejussioni	SAN	21202/8200/00662484	27/06/2016	GASTRO TERZO RECEPIMENTO delibera 468/2016	31/03/2021	COOK	9	710	INTESA SANPAOLO SPA	SAN
1.60.40.20.010.000.00.000	Garanzie ricevute: di cui fidejussioni	SAN	41969/96/125007426	04/07/2016	GASTRO TERZO RECEPIMENTO delibera 468/2016	30/12/2020	BOSTON SCIENTIFIC SPA	1	710	UNIPOLSAI ASSICURAZIONI	SAN
1.60.40.20.010.000.00.000	Garanzie ricevute: di cui fidejussioni	SAN	914007	17/06/2016	GASTRO TERZO RECEPIMENTO delibera 468/2016	15/06/2021	MEDIMAR	3	710	ELBA ASSICURAZIONI SPA	SAN
1.60.40.20.010.000.00.000	Garanzie ricevute: di cui fidejussioni	SAN	794869	20/06/2016	GASTRO TERZO RECEPIMENTO delibera 468/2016	27/10/2020	MEDICOMM	3	710	ELBA ASSICURAZIONI SPA	SAN
1.60.40.20.010.000.00.000	Garanzie ricevute: di cui fidejussioni	SAN	7200101	21/06/2016	GASTRO TERZO RECEPIMENTO delibera 468/2016	10/06/2021	INNOVAMEDICA	1	710	MONTE DEI PASCHI DI SIENA	SAN
1.60.40.20.010.000.00.000	Garanzie ricevute: di cui fidejussioni	SAN	50561	26/09/2016	cateteri ed accessori per dialisi delibera 804/2016	12/09/2019	SEDA SPA	2	710	BANCA POPOLARE SOCIETA' COOPERATIVA	SAN
1.60.40.20.010.000.00.000	Garanzie ricevute: di cui fidejussioni	SAN	M11414599	22/09/2016	cateteri ed accessori per dialisi delibera 804/2016	22/09/2019	TELEFLEX MEDICAL	1	710	ITAS MUTUA	SAN
1.60.40.20.010.000.00.000	Garanzie ricevute: di cui fidejussioni	SAN	2147899	28/11/2016	ADESIONE GARA BRESCIA: VISCOELASTICI delibera 1074/2016	30/06/2020	DIEMME	8	710	COFACE	SAN
1.60.40.20.010.000.00.000	Garanzie ricevute: di cui fidejussioni	SAN	DLG301/16	28/11/2016	LANCETTE (SACCHE SANGUE) delibera 1024/2016	30/09/2019	TERUMO BCT	2	710	ING BANK	SAN
1.60.40.20.010.000.00.000	Garanzie ricevute: di cui fidejussioni	SAN	947000000011012	23/01/2017	set per cvc, aghi siringhe (lotti deserti) delibera 1284/2016	31/01/2019	SMITHS MEDICAL ITALIA SRL	3	710	BNL PARIBAS	SAN
1.60.40.20.010.000.00.000	Garanzie ricevute: di cui fidejussioni	SAN	M11591891	11/01/2017	set per cvc, aghi siringhe (lotti deserti) delibera 1284/2016	11/01/2019	TELEFLEX MEDICAL	1	710	ITAS MUTUA	SAN
1.60.40.20.010.000.00.000	Garanzie ricevute: di cui fidejussioni	SAN	54/17231WN	27/01/2017	CHIRURGIA BARIATRICA delibera 16/2017	27/01/2019	ASSO HOSPITAL	5	710	SARA ASSICURAZIONI	SAN
1.60.40.20.010.000.00.000	Garanzie ricevute: di cui fidejussioni	SAN	6392934	24/01/2017	CHIRURGIA BARIATRICA delibera 16/2017	31/03/2019	AORTA SRL	1	710	AVIVA ITALIA SPA	SAN
1.60.40.20.010.000.00.000	Garanzie ricevute: di cui fidejussioni	SAN	2017/50/2417430	24/01/2017	Dispositivi medici per incontinenza delibera 15/2017	24/01/2019	DIMED	2	710	REALE MUTUA	SAN
1.60.40.20.010.000.00.000	Garanzie ricevute: di cui fidejussioni	SAN	FDI 236573/16	21/12/2016	ASSICURAZIONE delibera 1135/2016	31/12/2019	HARMONIE	3	710	BANCA POPOLARE DI SONDRIO	SAN
1.60.40.20.010.000.00.000	Garanzie ricevute: di cui fidejussioni	SAN	2017/13/6353005	07/02/2017	SERVIZIO LOGOPEDIA LUINO delibera 1212/2016	01/01/2020	IGEA	18	710	ITALIANA ASSICURAZIONI	SAN
1.60.40.20.010.000.00.000	Garanzie ricevute: di cui fidejussioni	SAN	2017/13/6352996	07/02/2017	SERVIZIO OSTETRICIA LUINO delibera 1213/2016	01/01/2020	IGEA	7	710	ITALIANA ASSICURAZIONI	SAN
1.60.40.20.010.000.00.000	Garanzie ricevute: di cui fidejussioni	SAN	896BGI1700648	06/03/2017	GARA ENERGIE delibera 161/2017	31/05/2021	MEDTRONIC ITALIA SPA	9	710	DEUTSCHE BANK	SAN
1.60.40.20.010.000.00.000	Garanzie ricevute: di cui fidejussioni	SAN	00407/34/46022075	06/03/2017	GARA ENERGIE delibera 161/2017	30/06/2021	OLYMPUS ITALIA SRL	30	710	HELVETIA COMPAGNIA SVIZZERA	SAN
1.60.40.20.010.000.00.000	Garanzie ricevute: di cui fidejussioni	SAN	1028072	09/03/2017	GARA ENERGIE delibera 161/2017	31/08/2021	EUROMEDICAL	27	710	ELBA ASSICURAZIONI SPA	SAN
1.60.40.20.010.000.00.000	Garanzie ricevute: di cui fidejussioni	SAN	FDI238589/17	14/03/2017	GARA ENERGIE delibera 161/2017	31/03/2021	ERBE ITALIA	9	710	BANCA POPOLARE DI SONDRIO	SAN
1.60.40.20.010.000.00.000	Garanzie ricevute: di cui fidejussioni	SAN	1032057	17/03/2017	GARA ENERGIE delibera 161/2017	30/06/2021	B BRAUN MILANO	6	710	ELBA ASSICURAZIONI SPA	SAN
1.60.40.20.010.000.00.000	Garanzie ricevute: di cui fidejussioni	SAN	08312/8200/00682647/391357/676-2017	10/03/2017	GARA ENERGIE delibera 161/2017	31/05/2021	JOHNSON & JOHNSON	193	710	INTESA SANPAOLO	SAN
1.60.40.20.010.000.00.000	Garanzie ricevute: di cui fidejussioni	SAN	1039375	03/04/2017	SUTURE LOTTI DESERTI delibera 216/2017	30/04/2020	B. BRAUN MILANO SPA	2	710	ELBA ASSICURAZIONI SPA	SAN
1.60.40.20.010.000.00.000	Garanzie ricevute: di cui fidejussioni	SAN	7070101	22/03/2017	SUTURE LOTTI DESERTI delibera 216/2017	31/03/2020	FIAB	2	710	MONTE DEI PASCHI DI SIENA	SAN
1.60.40.20.010.000.00.000	Garanzie ricevute: di cui fidejussioni	SAN	2161867	20/03/2017	SUTURE LOTTI DESERTI delibera 216/2017	14/03/2020	ASSUT EUROPE	2	710	COFACE	SAN
1.60.40.20.010.000.00.000	Garanzie ricevute: di cui fidejussioni	SAN	947000000001412	16/03/2016	Delibera n.1209 del 30.12.2015 Fornitura di farmaci, emoderivati, mezzi di contrasto, emostatici, viscoelastici e prodotti dietetici	31/12/2019	ABBVIE	1,146	710	BANCA NAZIONALE DEL LAVORO SPA	SAN

RICOPIA DI BRIA

1.60.40.20.010.000.00.000	Garanzie ricevute: di cui fidejussioni	SAN	41455/88	16/06/2016	Delibera n.1209 del 30.12.2015 Fornitura di farmaci, emoderivati, mezzi di contrasto, emostatici, viscoelastici e prodotti dietetici	31/12/2019	ACRAF	21	710	BANCHE MARCHE	SAN
1.60.40.20.010.000.00.000	Garanzie ricevute: di cui fidejussioni	SAN	850245	09/02/2016	Delibera n.1209 del 30.12.2015 Fornitura di farmaci, emoderivati, mezzi di contrasto, emostatici, viscoelastici e prodotti dietetici	31/12/2019	ABIOGEN	10	710	ELBA ASSICURAZIONI SPA	SAN
1.60.40.20.010.000.00.000	Garanzie ricevute: di cui fidejussioni	SAN	01383/8200/00649771/320/2016	01/02/2016	Delibera n.1209 del 30.12.2015 Fornitura di farmaci, emoderivati, mezzi di contrasto, emostatici, viscoelastici e prodotti dietetici	31/03/2020	ALCON	1	710	INTESA SANPAOLO SPA	SAN
1.60.40.20.010.000.00.000	Garanzie ricevute: di cui fidejussioni	SAN	16/18118198	18/02/2016	Delibera n.1209 del 30.12.2015 Fornitura di farmaci, emoderivati, mezzi di contrasto, emostatici, viscoelastici e prodotti dietetici	31/12/2019	ALFA WASSERMAN	12	710	BANCA POPOLARE DELL'EMILIA ROMAGNA	SAN
1.60.40.20.010.000.00.000	Garanzie ricevute: di cui fidejussioni	SAN	5492800157	14/06/2016	Delibera n.1209 del 30.12.2015 Fornitura di farmaci, emoderivati, mezzi di contrasto, emostatici, viscoelastici e prodotti dietetici	31/12/2019	ALLERGAN	62	710	CITIBANK N.A.	SAN
1.60.40.20.010.000.00.000	Garanzie ricevute: di cui fidejussioni	SAN	896BGI1600451	16/02/2016	Delibera n.1209 del 30.12.2015 Fornitura di farmaci, emoderivati, mezzi di contrasto, emostatici, viscoelastici e prodotti dietetici	31/12/2019	ALMIRALL	8	710	DEUTSCHE BANK SPA	SAN
1.60.40.20.010.000.00.000	Garanzie ricevute: di cui fidejussioni	SAN	896BGC1600054	18/01/2016	Delibera n.1209 del 30.12.2015 Fornitura di farmaci, emoderivati, mezzi di contrasto, emostatici, viscoelastici e prodotti dietetici	31/12/2019	AMGEN	209	710	DEUTSCHE BANK SPA	SAN
1.60.40.20.010.000.00.000	Garanzie ricevute: di cui fidejussioni	SAN	82408957	21/01/2016	Delibera n.1209 del 30.12.2015 Fornitura di farmaci, emoderivati, mezzi di contrasto, emostatici, viscoelastici e prodotti dietetici	31/12/2019	ANTICA FARMACIA MEDICEA	7	710	HDI ASSICURAZIONI SPA	SAN
1.60.40.20.010.000.00.000	Garanzie ricevute: di cui fidejussioni	SAN	47419	31/05/2016	Delibera n.1209 del 30.12.2015 Fornitura di farmaci, emoderivati, mezzi di contrasto, emostatici, viscoelastici e prodotti dietetici	31/12/2019	APM	7	710	BANCO POPOLARE SOC. COOPERATIVA	SAN
1.60.40.20.010.000.00.000	Garanzie ricevute: di cui fidejussioni	SAN	G16/042	23/03/2016	Delibera n.1209 del 30.12.2015 Fornitura di farmaci, emoderivati, mezzi di contrasto, emostatici, viscoelastici e prodotti dietetici	31/12/2019	ASPEN PHARMA	3	710	BNP PARIBAS DUBLIN BRANCH	SAN
1.60.40.20.010.000.00.000	Garanzie ricevute: di cui fidejussioni	SAN	460011566898	25/01/2016	Delibera n.1209 del 30.12.2015 Fornitura di farmaci, emoderivati, mezzi di contrasto, emostatici, viscoelastici e prodotti dietetici	31/12/2019	ASTELLAS PHARMA	7	710	UNICREDIT SPA	SAN
1.60.40.20.010.000.00.000	Garanzie ricevute: di cui fidejussioni	SAN	01383/8200/00650600/591/2016	10/02/2016	Delibera n.1209 del 30.12.2015 Fornitura di farmaci, emoderivati, mezzi di contrasto, emostatici, viscoelastici e prodotti dietetici	31/12/2019	ASTRAZENECA	100	710	INTESA SANPAOLO SPA	SAN
1.60.40.20.010.000.00.000	Garanzie ricevute: di cui fidejussioni	SAN	955/2015	29/04/2016	Delibera n.1209 del 30.12.2015 Fornitura di farmaci, emoderivati, mezzi di contrasto, emostatici, viscoelastici e prodotti dietetici	31/12/2019	BAXTER	158	710	DEUTSCHE BANK SPA	SAN
1.60.40.20.010.000.00.000	Garanzie ricevute: di cui fidejussioni	SAN	164374/B	27/01/2016	Delibera n.1209 del 30.12.2015 Fornitura di farmaci, emoderivati, mezzi di contrasto, emostatici, viscoelastici e prodotti dietetici	30/06/2020	BAYER	165	710	BANCA NAZIONALE DEL LAVORO SPA	SAN
1.60.40.20.010.000.00.000	Garanzie ricevute: di cui fidejussioni	SAN	98931412	06/12/2016	Delibera n.1209 del 30.12.2015 Fornitura di farmaci, emoderivati, mezzi di contrasto, emostatici, viscoelastici e prodotti dietetici	31/12/2019	B BRAUN	6	710	ELBA ASSICURAZIONI SPA	SAN
1.60.40.20.010.000.00.000	Garanzie ricevute: di cui fidejussioni	SAN	01383/8200/00649903/0425/2016	03/02/2016	Delibera n.1209 del 30.12.2015 Fornitura di farmaci, emoderivati, mezzi di contrasto, emostatici, viscoelastici e prodotti dietetici	30/06/2020	BGP PRODUCT	7	710	INTESA SANPAOLO SPA	SAN
1.60.40.20.010.000.00.000	Garanzie ricevute: di cui fidejussioni	SAN	1691.00.27.2799686489	28/01/2016	Delibera n.1209 del 30.12.2015 Fornitura di farmaci, emoderivati, mezzi di contrasto, emostatici, viscoelastici e prodotti dietetici	31/12/2019	BIOFUTURA PHARMA	4	710	SACE BT SPA	SAN
1.60.40.20.010.000.00.000	Garanzie ricevute: di cui fidejussioni	SAN	913386	16/06/2016	Delibera n.1209 del 30.12.2015 Fornitura di farmaci, emoderivati, mezzi di contrasto, emostatici, viscoelastici e prodotti dietetici	31/12/2019	BIOGEN ITALIA	105	710	ELBA ASSICURAZIONI SPA	SAN
1.60.40.20.010.000.00.000	Garanzie ricevute: di cui fidejussioni	SAN	460011567304	28/01/2016	Delibera n.1209 del 30.12.2015 Fornitura di farmaci, emoderivati, mezzi di contrasto, emostatici, viscoelastici e prodotti dietetici	31/12/2019	BIOINDUSTRIA L.I.M.	14	710	UNICREDIT SPA	SAN
1.60.40.20.010.000.00.000	Garanzie ricevute: di cui fidejussioni	SAN	1674.00.27.2799688870	02/03/2016	Delibera n.1209 del 30.12.2015 Fornitura di farmaci, emoderivati, mezzi di contrasto, emostatici, viscoelastici e prodotti dietetici	31/12/2019	BOEHRING INGELHEIM ITALIA	96	710	SACE BT SPA	SAN
1.60.40.20.010.000.00.000	Garanzie ricevute: di cui fidejussioni	SAN	1294/174	26/02/2016	Delibera n.1209 del 30.12.2015 Fornitura di farmaci, emoderivati, mezzi di contrasto, emostatici, viscoelastici e prodotti dietetici	31/12/2019	BRACCO	13	710	BANCA POPOLARE DI BERGAMO	SAN
1.60.40.20.010.000.00.000	Garanzie ricevute: di cui fidejussioni	SAN	424350/D	27/01/2016	Delibera n.1209 del 30.12.2015 Fornitura di farmaci, emoderivati, mezzi di contrasto, emostatici, viscoelastici e prodotti dietetici	31/12/2019	BRISTOL-MYERS SQUIBB	653	710	BANCA NAZIONALE DEL LAVORO SPA	SAN
1.60.40.20.010.000.00.000	Garanzie ricevute: di cui fidejussioni	SAN	4100876	16/02/2016	Delibera n.1209 del 30.12.2015 Fornitura di farmaci, emoderivati, mezzi di contrasto, emostatici, viscoelastici e prodotti dietetici	31/12/2019	CHIESI FARMACEUTICI	11	710	CARIPARMA CREDIT AGRICOLE	SAN
1.60.40.20.010.000.00.000	Garanzie ricevute: di cui fidejussioni	SAN	150177024	28/01/2016	Delibera n.1209 del 30.12.2015 Fornitura di farmaci, emoderivati, mezzi di contrasto, emostatici, viscoelastici e prodotti dietetici	31/12/2019	CODIFI	7	710	BANCA POPOLARE DI MILANO	SAN
1.60.40.20.010.000.00.000	Garanzie ricevute: di cui fidejussioni	SAN	896BGI1600563	25/02/2016	Delibera n.1209 del 30.12.2015 Fornitura di farmaci, emoderivati, mezzi di contrasto, emostatici, viscoelastici e prodotti dietetici	31/12/2019	CELGENE	59	710	DEUTSCHE BANK SPA	SAN
1.60.40.20.010.000.00.000	Garanzie ricevute: di cui fidejussioni	SAN	896BGI1600189	26/01/2016	Delibera n.1209 del 30.12.2015 Fornitura di farmaci, emoderivati, mezzi di contrasto, emostatici, viscoelastici e prodotti dietetici	31/12/2019	CSL BEHRING	34	710	DEUTSCHE BANK SPA	SAN
1.60.40.20.010.000.00.000	Garanzie ricevute: di cui fidejussioni	SAN	360866199	04/02/2016	Delibera n.1209 del 30.12.2015 Fornitura di farmaci, emoderivati, mezzi di contrasto, emostatici, viscoelastici e prodotti dietetici	31/12/2019	CRINOS	4	710	GENERALI ITALIA SPA	SAN
1.60.40.20.010.000.00.000	Garanzie ricevute: di cui fidejussioni	SAN	M11109639	02/02/2016	Delibera n.1209 del 30.12.2015 Fornitura di farmaci, emoderivati, mezzi di contrasto, emostatici, viscoelastici e prodotti dietetici	31/12/2019	DAIICHI SANKYO ITALIA	2	710	ITAS MUTUA	SAN
1.60.40.20.010.000.00.000	Garanzie ricevute: di cui fidejussioni	SAN	360866198	04/02/2016	Delibera n.1209 del 30.12.2015 Fornitura di farmaci, emoderivati, mezzi di contrasto, emostatici, viscoelastici e prodotti dietetici	30/06/2020	EG	2	710	GENERALI ITALIA SPA	SAN
1.60.40.20.010.000.00.000	Garanzie ricevute: di cui fidejussioni	SAN	2238819	23/11/2016	Delibera n.1209 del 30.12.2015 Fornitura di farmaci, emoderivati, mezzi di contrasto, emostatici, viscoelastici e prodotti dietetici	31/12/2019	EISAI	54	710	EULER HERMES SA	SAN
1.60.40.20.010.000.00.000	Garanzie ricevute: di cui fidejussioni	SAN	08493/8200/00020068	08/03/2016	Delibera n.1209 del 30.12.2015 Fornitura di farmaci, emoderivati, mezzi di contrasto, emostatici, viscoelastici e prodotti dietetici	31/12/2019	ELI LILLY ITALIA	85	710	BANCA CR FIRENZE SPA	SAN
1.60.40.20.010.000.00.000	Garanzie ricevute: di cui fidejussioni	SAN	08312/8200/00650157/354660/455-2016	04/02/2016	Delibera n.1209 del 30.12.2015 Fornitura di farmaci, emoderivati, mezzi di contrasto, emostatici, viscoelastici e prodotti dietetici	31/12/2019	ESSEX ITALIA	2	710	INTESA SANPAOLO SPA	SAN
1.60.40.20.010.000.00.000	Garanzie ricevute: di cui fidejussioni	SAN	7299/8200/650229	09/02/2016	Delibera n.1209 del 30.12.2015 Fornitura di farmaci, emoderivati, mezzi di contrasto, emostatici, viscoelastici e prodotti dietetici	31/12/2019	FERRING in Ati con SUN PHARMACEUTICALS	1	710	INTESA SANPAOLO SPA	SAN
1.60.40.20.010.000.00.000	Garanzie ricevute: di cui fidejussioni	SAN	7299/8200/650232	09/02/2016	Delibera n.1209 del 30.12.2015 Fornitura di farmaci, emoderivati, mezzi di contrasto, emostatici, viscoelastici e prodotti dietetici	31/12/2019	FERRING	6	710	INTESA SANPAOLO SPA	SAN
1.60.40.20.010.000.00.000	Garanzie ricevute: di cui fidejussioni	SAN	M11111973	02/02/2016	Delibera n.1209 del 30.12.2015 Fornitura di farmaci, emoderivati, mezzi di contrasto, emostatici, viscoelastici e prodotti dietetici	31/12/2019	FIDIA FARMACEUTICI	7	710	ITAS MUTUA	SAN
1.60.40.20.010.000.00.000	Garanzie ricevute: di cui fidejussioni	SAN	947000000000167	05/02/2016	Delibera n.1209 del 30.12.2015 Fornitura di farmaci, emoderivati, mezzi di contrasto, emostatici, viscoelastici e prodotti dietetici	31/12/2019	FRESENIUS KABI ITALIA	8	710	BANCA NAZIONALE DEL LAVORO SPA	SAN
1.60.40.20.010.000.00.000	Garanzie ricevute: di cui fidejussioni	SAN	360109344	23/02/2016	Delibera n.1209 del 30.12.2015 Fornitura di farmaci, emoderivati, mezzi di contrasto, emostatici, viscoelastici e prodotti dietetici	28/02/2020	GILEAD SCIENCES	1,000	710	GENERALI ITALIA SPA	SAN

1.60.40.20.010.000.00.000	Garanzie ricevute: di cui fidejussioni	SAN	460011566437	20/01/2016	Delibera n.1209 del 30.12.2015 Fornitura di farmaci, emoderivati, mezzi di contrasto, emostatici, viscoelastici e prodotti dietetici	30/06/2020	GRIFOLS ITALIA	26	710	UNICREDIT SPA	SAN
1.60.40.20.010.000.00.000	Garanzie ricevute: di cui fidejussioni	SAN	896BGI1600580	26/02/2016	Delibera n.1209 del 30.12.2015 Fornitura di farmaci, emoderivati, mezzi di contrasto, emostatici, viscoelastici e prodotti dietetici	30/06/2020	GLAXOSMITHKLINE	104	710	DEUTSCHE BANK SPA	SAN
1.60.40.20.010.000.00.000	Garanzie ricevute: di cui fidejussioni	SAN	1383/8200/00648656/0180/2016	19/01/2016	Delibera n.1209 del 30.12.2015 Fornitura di farmaci, emoderivati, mezzi di contrasto, emostatici, viscoelastici e prodotti dietetici	31/12/2019	GRUNENTHAL	1	710	INTESA SANPAOLO SPA	SAN
1.60.40.20.010.000.00.000	Garanzie ricevute: di cui fidejussioni	SAN	947000000009553	02/12/2016	Delibera n.1209 del 30.12.2015 Fornitura di farmaci, emoderivati, mezzi di contrasto, emostatici, viscoelastici e prodotti dietetici	31/12/2019	GUERBET	28	710	BANCA NAZIONALE DEL LAVORO SPA	SAN
1.60.40.20.010.000.00.000	Garanzie ricevute: di cui fidejussioni	SAN	132420804	19/01/2016	Delibera n.1209 del 30.12.2015 Fornitura di farmaci, emoderivati, mezzi di contrasto, emostatici, viscoelastici e prodotti dietetici	31/12/2019	HIKMA ITALIA	70	710	UNIPOLASAI ASSICURAZIONI	SAN
1.60.40.20.010.000.00.000	Garanzie ricevute: di cui fidejussioni	SAN	896BGI1600340	05/02/2016	Delibera n.1209 del 30.12.2015 Fornitura di farmaci, emoderivati, mezzi di contrasto, emostatici, viscoelastici e prodotti dietetici	31/12/2019	INNOVA PHARMA	2	710	DEUTSCHE BANK SPA	SAN
1.60.40.20.010.000.00.000	Garanzie ricevute: di cui fidejussioni	SAN	17011006037927	12/02/2016	Delibera n.1209 del 30.12.2015 Fornitura di farmaci, emoderivati, mezzi di contrasto, emostatici, viscoelastici e prodotti dietetici	31/12/2019	IPSEN	6	710	ITAS MUTUA	SAN
1.60.40.20.010.000.00.000	Garanzie ricevute: di cui fidejussioni	SAN	17011006037944	04/02/2016	Delibera n.1209 del 30.12.2015 Fornitura di farmaci, emoderivati, mezzi di contrasto, emostatici, viscoelastici e prodotti dietetici	31/12/2019	ITALFARMACO	25	710	ITAS MUTUA	SAN
1.60.40.20.010.000.00.000	Garanzie ricevute: di cui fidejussioni	SAN	01383/8200/00650823/649/2016	15/02/2016	Delibera n.1209 del 30.12.2015 Fornitura di farmaci, emoderivati, mezzi di contrasto, emostatici, viscoelastici e prodotti dietetici	31/12/2019	JANSSEN-CILAG	380	710	INTESA SANPAOLO SPA	SAN
1.60.40.20.010.000.00.000	Garanzie ricevute: di cui fidejussioni	SAN	20878/168	01/02/2016	Delibera n.1209 del 30.12.2015 Fornitura di farmaci, emoderivati, mezzi di contrasto, emostatici, viscoelastici e prodotti dietetici	31/12/2019	LABORATORIO FARMACOLOGICO MILANESE	3	710	BANCA POPOLARE DI BERGAMO	SAN
1.60.40.20.010.000.00.000	Garanzie ricevute: di cui fidejussioni	SAN	03025/8200/00650201	05/02/2016	Delibera n.1209 del 30.12.2015 Fornitura di farmaci, emoderivati, mezzi di contrasto, emostatici, viscoelastici e prodotti dietetici	31/12/2019	LABORATORIO ITALIANO BIOCHIMICO	3	710	INTESA SANPAOLO SPA	SAN
1.60.40.20.010.000.00.000	Garanzie ricevute: di cui fidejussioni	SAN	17011010020163	01/12/2016	Delibera n.1209 del 30.12.2015 Fornitura di farmaci, emoderivati, mezzi di contrasto, emostatici, viscoelastici e prodotti dietetici	31/12/2019	LUNDBECK ITALIA	2	710	ITAS MUTUA	SAN
1.60.40.20.010.000.00.000	Garanzie ricevute: di cui fidejussioni	SAN	852057	11/02/2016	Delibera n.1209 del 30.12.2015 Fornitura di farmaci, emoderivati, mezzi di contrasto, emostatici, viscoelastici e prodotti dietetici	31/12/2019	MEDIOLANUM FARMACEUTICI	8	710	ELBA ASSICURAZIONI SPA	SAN
1.60.40.20.010.000.00.000	Garanzie ricevute: di cui fidejussioni	SAN	884872	19/04/2016	Delibera n.1209 del 30.12.2015 Fornitura di farmaci, emoderivati, mezzi di contrasto, emostatici, viscoelastici e prodotti dietetici	31/12/2019	L. MOLTENI & C.	10	710	ELBA ASSICURAZIONI SPA	SAN
1.60.40.20.010.000.00.000	Garanzie ricevute: di cui fidejussioni	SAN	8312/8200/655554/362407/1450-2016	20/04/2016	Delibera n.1209 del 30.12.2015 Fornitura di farmaci, emoderivati, mezzi di contrasto, emostatici, viscoelastici e prodotti dietetici	31/12/2019	MSD ITALIA	380	710	INTESA SANPAOLO SPA	SAN
1.60.40.20.010.000.00.000	Garanzie ricevute: di cui fidejussioni	SAN	DE0620257	03/01/2016	Delibera n.1209 del 30.12.2015 Fornitura di farmaci, emoderivati, mezzi di contrasto, emostatici, viscoelastici e prodotti dietetici	30/06/2020	MUNDIPHARMA	68	710	ATRADIUS CREDIT INSURANCE	SAN
1.60.40.20.010.000.00.000	Garanzie ricevute: di cui fidejussioni	SAN	896BGI1600630	01/03/2016	Delibera n.1209 del 30.12.2015 Fornitura di farmaci, emoderivati, mezzi di contrasto, emostatici, viscoelastici e prodotti dietetici	31/12/2019	MYLAN	9	710	DEUTSCHE BANK SPA	SAN
1.60.40.20.010.000.00.000	Garanzie ricevute: di cui fidejussioni	SAN	851312	10/02/2016	Delibera n.1209 del 30.12.2015 Fornitura di farmaci, emoderivati, mezzi di contrasto, emostatici, viscoelastici e prodotti dietetici	31/12/2019	NORGINE ITALIA	6	710	ELBA ASSICURAZIONI SPA	SAN
1.60.40.20.010.000.00.000	Garanzie ricevute: di cui fidejussioni	SAN	01383/8200/00652801/1094/2016	11/03/2016	Delibera n.1209 del 30.12.2015 Fornitura di farmaci, emoderivati, mezzi di contrasto, emostatici, viscoelastici e prodotti dietetici	31/12/2019	NOVARTIS FARMA	758	710	INTESA SANPAOLO SPA	SAN
1.60.40.20.010.000.00.000	Garanzie ricevute: di cui fidejussioni	SAN	2114353	25/01/2016	Delibera n.1209 del 30.12.2015 Fornitura di farmaci, emoderivati, mezzi di contrasto, emostatici, viscoelastici e prodotti dietetici	30/06/2020	NOVO NORDIK	2	710	COFACE SA	SAN
1.60.40.20.010.000.00.000	Garanzie ricevute: di cui fidejussioni	SAN	841567	26/01/2016	Delibera n.1209 del 30.12.2015 Fornitura di farmaci, emoderivati, mezzi di contrasto, emostatici, viscoelastici e prodotti dietetici	30/06/2020	OLCELLI FARMACEUTICI	1	710	ELBA ASSICURAZIONI SPA	SAN
1.60.40.20.010.000.00.000	Garanzie ricevute: di cui fidejussioni	SAN	4226/16	27/05/2016	Delibera n.1209 del 30.12.2015 Fornitura di farmaci, emoderivati, mezzi di contrasto, emostatici, viscoelastici e prodotti dietetici	31/12/2019	OTSUKA PHARMACEUTICALS	19	710	THE BANK OF TOKYO-MITSUBISHI UFJ LTD MILANO BRANCH	SAN
1.60.40.20.010.000.00.000	Garanzie ricevute: di cui fidejussioni	SAN	70G0758445	12/04/2016	Delibera n.1209 del 30.12.2015 Fornitura di farmaci, emoderivati, mezzi di contrasto, emostatici, viscoelastici e prodotti dietetici	31/12/2019	ORION PHARMA	42	710	DANSKE BANK OYJ	SAN
1.60.40.20.010.000.00.000	Garanzie ricevute: di cui fidejussioni	SAN	08312/8200/00652147/357442/785-2016	02/03/2016	Delibera n.1209 del 30.12.2015 Fornitura di farmaci, emoderivati, mezzi di contrasto, emostatici, viscoelastici e prodotti dietetici	31/12/2019	PFIZER	615	710	INTESA SANPAOLO SPA	SAN
1.60.40.20.010.000.00.000	Garanzie ricevute: di cui fidejussioni	SAN	08312/8200/00656517/363799/1617-2016-2016	04/05/2016	Delibera n.1209 del 30.12.2015 Fornitura di farmaci, emoderivati, mezzi di contrasto, emostatici, viscoelastici e prodotti dietetici	31/12/2019	PFIZER ITALIA	120	710	INTESA SANPAOLO SPA	SAN
1.60.40.20.010.000.00.000	Garanzie ricevute: di cui fidejussioni	SAN	2115568	02/02/2016	Delibera n.1209 del 30.12.2015 Fornitura di farmaci, emoderivati, mezzi di contrasto, emostatici, viscoelastici e prodotti dietetici	31/12/2019	PHARMA MAR	11	710	COFACE SA	SAN
1.60.40.20.010.000.00.000	Garanzie ricevute: di cui fidejussioni	SAN	947000000000070	03/02/2016	Delibera n.1209 del 30.12.2015 Fornitura di farmaci, emoderivati, mezzi di contrasto, emostatici, viscoelastici e prodotti dietetici	31/12/2019	PIERRE FABRE PHARMA	17	710	BANCA NAZIONALE DEL LAVORO SPA	SAN
1.60.40.20.010.000.00.000	Garanzie ricevute: di cui fidejussioni	SAN	4051/16	10/02/2016	Delibera n.1209 del 30.12.2015 Fornitura di farmaci, emoderivati, mezzi di contrasto, emostatici, viscoelastici e prodotti dietetici	31/12/2019	PROSTRAKAN	11	710	THE BANK OF TOKYO-MITSUBISHI UFJ LTD MILANO BRANCH	SAN
1.60.40.20.010.000.00.000	Garanzie ricevute: di cui fidejussioni	SAN	546-1242	22/02/2016	Delibera n.1209 del 30.12.2015 Fornitura di farmaci, emoderivati, mezzi di contrasto, emostatici, viscoelastici e prodotti dietetici	31/12/2019	ROCHE	952	710	BANCA POPOLARE COMMERCIO E INDUSTRIA SPA	SAN
1.60.40.20.010.000.00.000	Garanzie ricevute: di cui fidejussioni	SAN	43511	27/01/2016	Delibera n.1209 del 30.12.2015 Fornitura di farmaci, emoderivati, mezzi di contrasto, emostatici, viscoelastici e prodotti dietetici	31/12/2019	S.A.L.F. LABORATORIO FARMACOLOGICO	14	710	BANCO POPOLARE SOC. COOPERATIVA	SAN
1.60.40.20.010.000.00.000	Garanzie ricevute: di cui fidejussioni	SAN	01383/8200/00653282/1199/2016	18/03/2016	Delibera n.1209 del 30.12.2015 Fornitura di farmaci, emoderivati, mezzi di contrasto, emostatici, viscoelastici e prodotti dietetici	31/12/2019	SANDOZ	3	710	INTESA SANPAOLO SPA	SAN
1.60.40.20.010.000.00.000	Garanzie ricevute: di cui fidejussioni	SAN	460011568781	15/02/2016	Delibera n.1209 del 30.12.2015 Fornitura di farmaci, emoderivati, mezzi di contrasto, emostatici, viscoelastici e prodotti dietetici	31/12/2019	SANOFI	229	710	UNICREDIT SPA	SAN
1.60.40.20.010.000.00.000	Garanzie ricevute: di cui fidejussioni	SAN	03063/822/649604	29/01/2016	Delibera n.1209 del 30.12.2015 Fornitura di farmaci, emoderivati, mezzi di contrasto, emostatici, viscoelastici e prodotti dietetici	31/12/2019	SERVIER ITALIA	4	710	INTESA SANPAOLO SPA	SAN
1.60.40.20.010.000.00.000	Garanzie ricevute: di cui fidejussioni	SAN	GTYA161021382	19/01/2016	Delibera n.1209 del 30.12.2015 Fornitura di farmaci, emoderivati, mezzi di contrasto, emostatici, viscoelastici e prodotti dietetici	31/12/2019	SHIRE ITALIA	77	710	LLOYDS BANK	SAN
1.60.40.20.010.000.00.000	Garanzie ricevute: di cui fidejussioni	SAN	460011567977	09/02/2016	Delibera n.1209 del 30.12.2015 Fornitura di farmaci, emoderivati, mezzi di contrasto, emostatici, viscoelastici e prodotti dietetici	31/12/2019	SIFI	1	710	UNICREDIT SPA	SAN
1.60.40.20.010.000.00.000	Garanzie ricevute: di cui fidejussioni	SAN	1691.00.27.2799686165	26/01/2016	Delibera n.1209 del 30.12.2015 Fornitura di farmaci, emoderivati, mezzi di contrasto, emostatici, viscoelastici e prodotti dietetici	31/12/2019	SIGMA TAU	1	710	SACE BT SPA	SAN
1.60.40.20.010.000.00.000	Garanzie ricevute: di cui fidejussioni	SAN	501C6892	05/02/2016	Delibera n.1209 del 30.12.2015 Fornitura di farmaci, emoderivati, mezzi di contrasto, emostatici, viscoelastici e prodotti dietetici	31/12/2019	SINCLAIR PHARMA	1	710	ZURICH INSURANCE PLC	SAN

1.60.40.20.010.000.00.000	Garanzie ricevute: di cui fidejussioni	SAN	843150	27/01/2016	Delibera n.1209 del 30.12.2015 Fornitura di farmaci, emoderivati, mezzi di contrasto, emostatici, viscoelastici e prodotti dietetici	31/12/2019	SOFAR	8	710	ELBA ASSICURAZIONI SPA	SAN
1.60.40.20.010.000.00.000	Garanzie ricevute: di cui fidejussioni	SAN	896BGI1600272	01/02/2016	Delibera n.1209 del 30.12.2015 Fornitura di farmaci, emoderivati, mezzi di contrasto, emostatici, viscoelastici e prodotti dietetici	31/12/2019	TAKEDA ITALIA	23	710	DEUTSCHE BANK SPA	SAN
1.60.40.20.010.000.00.000	Garanzie ricevute: di cui fidejussioni	SAN	03109/8200/00655161	14/04/2016	Delibera n.1209 del 30.12.2015 Fornitura di farmaci, emoderivati, mezzi di contrasto, emostatici, viscoelastici e prodotti dietetici	31/12/2019	TEOFARMA	2	710	INTESA SANPAOLO SPA	SAN
1.60.40.20.010.000.00.000	Garanzie ricevute: di cui fidejussioni	SAN	947000000000602	22/02/2016	Delibera n.1209 del 30.12.2015 Fornitura di farmaci, emoderivati, mezzi di contrasto, emostatici, viscoelastici e prodotti dietetici	31/12/2019	TEVA ITALIA	79	710	BANCA NAZIONALE DEL LAVORO SPA	SAN
1.60.40.20.010.000.00.000	Garanzie ricevute: di cui fidejussioni	SAN	M11108846	29/01/2016	Delibera n.1209 del 30.12.2015 Fornitura di farmaci, emoderivati, mezzi di contrasto, emostatici, viscoelastici e prodotti dietetici	30/06/2020	THE MEDICINES COMPANY	1	710	ITAS MUTUA	SAN
1.60.40.20.010.000.00.000	Garanzie ricevute: di cui fidejussioni	SAN	7324/8200/675181 IF 383368	14/12/2016	Delibera n.1209 del 30.12.2015 Fornitura di farmaci, emoderivati, mezzi di contrasto, emostatici, viscoelastici e prodotti dietetici	31/12/2019	THERABEL GIENNE PHARMA	2	710	INTESA SANPAOLO SPA	SAN
1.60.40.20.010.000.00.000	Garanzie ricevute: di cui fidejussioni	SAN	5330.00.27.2799688414	24/02/2016	Delibera n.1209 del 30.12.2015 Fornitura di farmaci, emoderivati, mezzi di contrasto, emostatici, viscoelastici e prodotti dietetici	31/12/2019	UCB PHARMA	21	710	SACE BT SPA	SAN
1.60.40.20.010.000.00.000	Garanzie ricevute: di cui fidejussioni	SAN	9591604779	09/02/2016	Delibera n.1209 del 30.12.2015 Fornitura di farmaci, emoderivati, mezzi di contrasto, emostatici, viscoelastici e prodotti dietetici	30/06/2020	VIFOR PHARMA ITALIA	2	710	COMMERZBANK	SAN
1.60.40.20.010.000.00.000	Garanzie ricevute: di cui fidejussioni	SAN	896BGI1600360	08/02/2016	Delibera n.1209 del 30.12.2015 Fornitura di farmaci, emoderivati, mezzi di contrasto, emostatici, viscoelastici e prodotti dietetici	30/06/2020	VIIV HEALTHCARE	549	710	DEUTSCHE BANK SPA	SAN
1.60.40.20.010.000.00.000	Garanzie ricevute: di cui fidejussioni	SAN	840765	25/01/2016	Delibera n.1209 del 30.12.2015 Fornitura di farmaci, emoderivati, mezzi di contrasto, emostatici, viscoelastici e prodotti dietetici	31/12/2019	ZAMBON ITALIA	4	710	ELBA ASSICURAZIONI SPA	SAN
1.60.40.20.010.000.00.000	Garanzie ricevute: di cui fidejussioni	SAN	01383/8200/00660303/2273/2016	24/05/2016	Delibera n.1209 del 30.12.2015 Fornitura di farmaci, emoderivati, mezzi di contrasto, emostatici, viscoelastici e prodotti dietetici	31/12/2019	NOVARTIS FARMA	1	710	INTESA SANPAOLO SPA - INTEGRAZIONE	SAN
1.60.40.20.010.000.00.000	Garanzie ricevute: di cui fidejussioni	SAN	41455/65	15/04/2016	Delibera n.1209 del 30.12.2015 Fornitura di farmaci, emoderivati, mezzi di contrasto, emostatici, viscoelastici e prodotti dietetici	31/12/2019	ACRAF	1	710	BANCAMARCHE - INTEGRAZIONE	SAN
1.60.40.20.010.000.00.000	Garanzie ricevute: di cui fidejussioni	SAN	08493/8200/00664422	27/07/2016	Delibera n.1209 del 30.12.2015 Fornitura di farmaci, emoderivati, mezzi di contrasto, emostatici, viscoelastici e prodotti dietetici	31/12/2019	GE HEALTHCARE	6	710	INTESA SANPAOLO - INTEGRAZIONE	SAN
1.60.40.20.010.000.00.000	Garanzie ricevute: di cui fidejussioni	SAN	08312/8200/00665376/373363/2733-2016	22/08/2016	Delibera n.1209 del 30.12.2015 Fornitura di farmaci, emoderivati, mezzi di contrasto, emostatici, viscoelastici e prodotti dietetici	31/12/2019	PFIZER	50	710	INTESA SANPAOLO - INTEGRAZIONE	SAN
1.60.40.20.010.000.00.000	Garanzie ricevute: di cui fidejussioni	SAN	460011568781	15/02/2016	Delibera n.1209 del 30.12.2015 Fornitura di farmaci, emoderivati, mezzi di contrasto, emostatici, viscoelastici e prodotti dietetici	31/12/2019	SANOFI	20	710	UNICREDIT SPA - INTEGRAZIONE	SAN
1.60.40.20.010.000.00.000	Garanzie ricevute: di cui fidejussioni	SAN	947000000001766	29/03/2016	Delibera n.1209 del 30.12.2015 Fornitura di farmaci, emoderivati, mezzi di contrasto, emostatici, viscoelastici e prodotti dietetici	31/12/2019	FRESENIUS KABI ITALIA	9	710	BANCA NAZIONALE DEL LAVORO SPA	SAN
1.60.40.20.010.000.00.000	Garanzie ricevute: di cui fidejussioni	SAN	896BGI1601898	29/06/2016	Delibera n.1209 del 30.12.2015 Fornitura di farmaci, emoderivati, mezzi di contrasto, emostatici, viscoelastici e prodotti dietetici	31/12/2019	BAXTER	33	710	DEUTSCHE BANK SPA - INTEGRAZIONE	SAN
1.60.40.20.010.000.00.000	Garanzie ricevute: di cui fidejussioni	SAN	896BGI1601058	12/04/2016	Delibera n.1209 del 30.12.2015 Fornitura di farmaci, emoderivati, mezzi di contrasto, emostatici, viscoelastici e prodotti dietetici	31/12/2019	BAXTER	21	710	DEUTSCHE BANK SPA - INTEGRAZIONE	SAN
1.60.40.20.010.000.00.000	Garanzie ricevute: di cui fidejussioni	SAN	361231771	10/06/2016	Delibera n. 265/2016 Adesione alla convenzione ARCA Farmaci ASL Milano 2	28/02/2019	GILEAD SCIENCES SRL	8	710	GENERALI ITALIA SPA	TER
1.60.40.20.010.000.00.000	Garanzie ricevute: di cui fidejussioni	SAN	09470000000003479	18/05/2016	Delibera n. 265/2016 Adesione alla convenzione ARCA Farmaci ASL Milano 2	30/06/2019	BAYER SPA	11	710	BANCA NAZIONALE DEL LAVORO SPA	TER
1.60.40.20.010.000.00.000	Garanzie ricevute: di cui fidejussioni	SAN	01383/8200/00632797/2096/2015	15/07/2015	Delibera n.442 del 27.05.2015 Recepimento esiti procedura negoziata fornitura materiale di consumo e noleggio apparecchiature per interventi	30/04/2019	ALCON ITALIA	72	710	INTESA SANPAOLO SPA	SAN
1.60.40.20.010.000.00.000	Garanzie ricevute: di cui fidejussioni	SAN	150184359	19/04/2017	manutenzione muletti	31/03/2020	fav di schiavi franco e c. snc	5	710		SAN
1.60.40.20.010.000.00.000	Garanzie ricevute: di cui fidejussioni	SAN	1611.00.27.2799680265	04/11/2015	rifiuti	31/10/2019	ECO ERIDANIA SPA	293	710		SAN
1.60.40.20.010.000.00.000	Garanzie ricevute: di cui fidejussioni	SAN	E98.071.0000017838	04/02/2014	service laboratori	31/10/2019	A. DE MORI	62	710		SAN
1.60.40.20.010.000.00.000	Garanzie ricevute: di cui fidejussioni	SAN	4095530	17/04/2014	dialisi	31/12/2019	ESTOR	6	710		SAN
1.60.40.20.010.000.00.000	Garanzie ricevute: di cui fidejussioni	SAN	1000006565	10/07/2013	ris pacs	28/02/2021	ATI Emme Esse con Fujifilm Italia e Gidea Alta Tecnologia	629	710		SAN
1.60.40.20.010.000.00.000	Garanzie ricevute: di cui fidejussioni	SAN	01593/8299/0060617/306719/2718-2014	02/10/2014	service laboratori	30/06/2021	Abbott s.r.l.	129	710		SAN
1.60.40.20.010.000.00.000	Garanzie ricevute: di cui fidejussioni	SAN	2014/50/2317147	07/10/2014	service laboratori	30/06/2021	Fujirebio Italia s.r.l.	12	710		SAN
1.60.40.20.010.000.00.000	Garanzie ricevute: di cui fidejussioni	SAN	460011525928	17/09/2014	service laboratori	30/06/2021	Grifols Italia S.p.A.	270	710		SAN
1.60.40.20.010.000.00.000	Garanzie ricevute: di cui fidejussioni	SAN	341848660	18/09/2014	service laboratori	30/06/2021	Bio-Rad Laboratories s.r.l.	18	710		SAN
1.60.40.20.010.000.00.000	Garanzie ricevute: di cui fidejussioni	SAN	460011525965	15/01/2015	service laboratori	30/06/2021	Diasorin S.p.A.	149	710		SAN
1.60.40.20.010.000.00.000	Garanzie ricevute: di cui fidejussioni	SAN	841950005124	24/09/2014	service laboratori	30/06/2021	Diesse Diagnostica Senese S.p.A	7	710		SAN
1.60.40.20.010.000.00.000	Garanzie ricevute: di cui fidejussioni	SAN	664404431	19/09/2014	service laboratori	30/06/2021	Nuclear Laser Medicine s.r.l.	18	710		SAN
1.60.40.20.010.000.00.000	Garanzie ricevute: di cui fidejussioni	SAN	E098.071.0000019820	23/09/2014	service laboratori	30/06/2021	Immucor Italia S.p.A.	244	710		SAN
1.60.40.20.010.000.00.000	Garanzie ricevute: di cui fidejussioni	SAN	1687.00.27.2799654026	17/09/2014	service laboratori	30/06/2021	Pantec s.r.l.	3	710		SAN
1.60.40.20.010.000.00.000	Garanzie ricevute: di cui fidejussioni	SAN	547-1700	25/09/2014	service laboratori	30/06/2021	Roche Diagnostics S.p.A.	279	710		SAN
1.60.40.20.010.000.00.000	Garanzie ricevute: di cui fidejussioni	SAN	2057453	30/09/2014	service laboratori	30/06/2021	Sebia Italia s.r.l.	34	710		SAN

1.60.40.20.010.000.00.000	Garanzie ricevute: di cui fidejussioni	SAN	156271/L 15276/C	29/09/2014	service laboratori	30/06/2021	Siemens Healthcare Diagnostics s.r.l.	66	710		SAN
1.60.40.20.010.000.00.000	Garanzie ricevute: di cui fidejussioni	SAN	03075/8200/00605487	22/09/2014	service laboratori	30/06/2021	Technogenetics s.r.l.	27	710		SAN
1.60.40.20.010.000.00.000	Garanzie ricevute: di cui fidejussioni	SAN	E098.071.0000019836	25/09/2014	service laboratori	30/06/2021	Dasit S.p.A.	30	710		SAN
1.60.40.20.010.000.00.000	Garanzie ricevute: di cui fidejussioni	SAN	E098.071.0000019839	25/09/2014	service laboratori	30/06/2021	Dasit S.p.A.	78	710		SAN
1.60.40.20.010.000.00.000	Garanzie ricevute: di cui fidejussioni	SAN	460011531301	11/12/2014	service laboratori	30/06/2021	Becton Dickinson Italia S.p.A.	223	710		SAN
1.60.40.20.010.000.00.000	Garanzie ricevute: di cui fidejussioni	SAN	460011531387	11/12/2014	service laboratori	30/06/2021	Becton Dickinson Italia S.p.A.	53	710		SAN
1.60.40.20.010.000.00.000	Garanzie ricevute: di cui fidejussioni	SAN	121341077	30/06/2015	ristorazione	31/10/2023	Cir Food s.c.	1,848	710		SAN
1.60.40.20.010.000.00.000	Garanzie ricevute: di cui fidejussioni	SAN	4098913	11/06/2015	bar	28/02/2025	Chef Express	271	710		SAN
1.60.40.20.010.000.00.000	Garanzie ricevute: di cui fidejussioni	SAN	163083/L	12/11/2015	service laboratori	31/10/2021	Siemens Healthcare s.r.l.	49	710		SAN
1.60.40.20.010.000.00.000	Garanzie ricevute: di cui fidejussioni	SAN	150176065	01/12/2015	service laboratori	30/11/2020	Cepheid Italia	6	710		SAN
1.60.40.20.010.000.00.000	Garanzie ricevute: di cui fidejussioni	SAN	547-1895	13/10/2015	service laboratori	31/10/2020	Roche Diagnostics S.p.A.	221	710		SAN
1.60.40.20.010.000.00.000	Garanzie ricevute: di cui fidejussioni	SAN	54297/96/149499649	15/11/2016	NOLEGGIO TRIENNALE COLONNA PER LAPAROSCOPIA DA DESTINARE ALLA S.C. CHIRURGIA OSP. DI TRADATE	15/05/2020	CARLO BIANCHI SRL	3	710		SAN
1.60.40.20.010.000.00.000	Garanzie ricevute: di cui fidejussioni	SAN	966954	10/11/2016	ACQUISTO MICROSCOPIO OPERATORIO PER S.C NEUROCHIRURGIA	14/11/2019	ZEISS CARL	10	710		SAN
1.60.40.20.010.000.00.000	Garanzie ricevute: di cui fidejussioni	SAN	00407/34/45866559	07/11/2016	NOLEGGIO DI 60 MESI DI VIDEOENDOSCOPI PER AMBULATORIO DI GASTROENTEROLOGIA OSP. DI TRADATE	31/10/2021	OLYMPUS ITALIA SRL	6	710		SAN
1.60.40.20.010.000.00.000	Garanzie ricevute: di cui fidejussioni	SAN	1/56595/96/116715789	12/11/2015	NOLEGGIO QUADRIENNALE DI 7 POLTRONE DONATORI	22/08/2019	INFRATEC SRL	3	710		SAN
1.60.40.20.010.000.00.000	Garanzie ricevute: di cui fidejussioni	SAN	7304/8200/00645241	25/11/2015	CONTRATTO QUINQUENNALE DI MANUTENZIONE EVOLUTIVA SALE OPERATORIE	31/05/2020	SMITH & NEPHEW SRL	11	710		SAN
1.60.40.20.010.000.00.000	Garanzie ricevute: di cui fidejussioni	SAN	839076	22/01/2016	NOLEGGIO QUINQUENNALE ECOTOMOGRAFI PER PRONTO SOCCORSO E ACCETTAZIONE	21/01/2021	MINDRAY MEDICAL ITALY SRL	5	710		SAN
1.60.40.20.010.000.00.000	Garanzie ricevute: di cui fidejussioni	SAN	896BGI1600348	08/02/2016	NOLEGGIO QUINQUENNALE SISTEMI PER CHIRURGIA NAVIGATA E CONTROLLO INTRAOPERATORIO PER S.C. NEUROCHIRURGIA	31/12/2020	MEDTRONIC ITALIA SPA	65	710		SAN
1.60.40.20.010.000.00.000	Garanzie ricevute: di cui fidejussioni	SAN	531	17/06/2015	atto transattivo - allacciamento day center	31/12/2025	Varese Risorse	150	710		SAN
1.60.40.20.010.000.00.000	Garanzie ricevute: di cui fidejussioni	SAN	1137911	30/10/2017	FORNITURA DI PRODOTTI GALENICI INDUSTRIALI (DELIBERA N. 1067 DEL 23/10/2017)	31/12/2019	OLCELLI FARMACEUTICI	1	710	ELBA ASSICURAZIONI SPA	SAN
1.60.40.20.010.000.00.000	Garanzie ricevute: di cui fidejussioni	SAN	1676.27.2799733345	06/03/2018	FORNITURA DI MEDICINALI ESCLUSIVI (DELIBERA N. 713 DEL 21/7/2017)	06/03/2019	ALFA INTES	3	710	SACE BT SPA	SAN
1.60.40.20.010.000.00.000	Garanzie ricevute: di cui fidejussioni	SAN	1/54297/96/157295731	07/12/2017	SISTEMI AD ULTRASUONI (DELIBERA N. 1254 DEL 1/12/2017	07/06/2023	CARLO BIANCHI SRL	1	710	UNIPOLSAI	SAN
1.60.40.20.010.000.00.000	Garanzie ricevute: di cui fidejussioni	SAN	896BGI1703007	16/10/2017	PROTESI VASCOLARI E CARDIACHE (DELIBERA N. 926 DEL 15/9/2017	30/09/2019	MEDTRONIC ITALIA SPA	22	710	DEUTSCHE BANK SPA	SAN
1.60.40.20.010.000.00.000	Garanzie ricevute: di cui fidejussioni	SAN	896BGI1702834	28/09/2017	PROTESI VASCOLARI E CARDIACHE (DELIBERA N. 926 DEL 15/9/2017	31/05/2019	EDWARDS LIFESCIENCES ITALIA	15	710	DEUTSCHE BANK SPA	SAN
1.60.40.20.010.000.00.000	Garanzie ricevute: di cui fidejussioni	SAN	1127357	11/10/2017	PROTESI VASCOLARI E CARDIACHE (DELIBERA N. 926 DEL 15/9/2017	06/04/2019	W.L. GORE & ASSOCIATI	35	710	ELBA ASSICURAZIONI SPA	SAN
1.60.40.20.010.000.00.000	Garanzie ricevute: di cui fidejussioni	SAN	2179208	24/08/2017	PROTESI UROGENITALI (DELIBERA N. 799 DEL 4/8/2017)	31/10/2019	BARD	4	710	COFACE SA	SAN
1.60.40.20.010.000.00.000	Garanzie ricevute: di cui fidejussioni	SAN	1159227	06/12/2017	MANUTENZIONE SOFTWARE ARTEXE	31/12/2020	ARTEXE SPA	5	710	ELBA ASSICURAZIONI SPA	SAN
1.60.40.20.010.000.00.000	Garanzie ricevute: di cui fidejussioni	SAN	M12254904	22/11/2017	MANUTENZIONE SOFTWARE SIT	31/12/2020	GPI SPA	2	710	ITAS MUTUA	SAN
1.60.40.20.010.000.00.000	Garanzie ricevute: di cui fidejussioni	SAN	975579	29/11/2016	del 1081/2016 ARREDI E ATTREZZATURE H PONTE	31/05/2019	PHILIPS SPA	37	710	ELBA ASSICURAZIONI SPA	SAN
1.60.40.20.010.000.00.000	Garanzie ricevute: di cui fidejussioni	SAN	664414009	05/12/2016	del 1081/2016 ARREDI E ATTREZZATURE H PONTE	30/03/2019	DRAEGER MEDICAL ITALIA SPA	5	710	HDI ASSICURAZIONI SPA	SAN
1.60.40.20.010.000.00.000	Garanzie ricevute: di cui fidejussioni	SAN	4105587	10/11/2017	DEL 1022/2017 MANUT E RIPARAZIONE CAPPE	30/09/2020	BELSAR SRL	2	710	CREDIT AGRICOLE CARIPARMA	SAN
1.60.40.20.010.000.00.000	Garanzie ricevute: di cui fidejussioni	SAN	092-250046371	03/03/2017	DEL 136/2017 - FORNITURA GPL CUASSO E BISUSCHIO	31/01/2022	TUTTOGAS SPA	9	710	CREDITO EMILIANO SPA	SAN
1.60.40.20.010.000.00.000	Garanzie ricevute: di cui fidejussioni	SAN	947000000013079	22/03/2017	DEL 165/2017 - SERVICE IGE TOTALI E SPECIFICHE	28/02/2023	SIEMENS HEALTHCARE SRL	36	710	BNL SPA	SAN
1.60.40.20.010.000.00.000	Garanzie ricevute: di cui fidejussioni	SAN	8312/8200/692944/406056/2267-2017	28/08/2017	DEL 853/2017- SERVICE ANALISI FISH	31/10/2022	Abbott s.r.l.	47	710	INTESA SANPAOLO SPA	SAN
1.60.40.20.010.000.00.000	Garanzie ricevute: di cui fidejussioni	SAN	54297/96/149499649	15/11/2016	NOLEGGIO TRIENNALE COLONNA PER LAPAROSCOPIA DA DESTINARE ALLA S.C. CHIRURGIA OSP. DI TRADATE	15/05/2020	CARLO BIANCHI SRL	3	710	UNIPOLSAI ASSICURAZIONI SPA	SAN
1.60.40.20.010.000.00.000	Garanzie ricevute: di cui fidejussioni	SAN	966954	10/11/2016	ACQUISTO MICROSCOPIO OPERATORIO PER S.C NEUROCHIRURGIA	14/11/2019	ZEISS CARL	10	710	ELBA ASSICURAZIONI SPA	SAN
1.60.40.20.010.000.00.000	Garanzie ricevute: di cui fidejussioni	SAN	00407/34/45866559	07/11/2016	NOLEGGIO DI 60 MESI DI VIDEOENDOSCOPI PER AMBULATORIO DI GASTROENTEROLOGIA OSP. DI TRADATE	31/10/2021	OLYMPUS ITALIA SRL	6	710	HELVETIA COMPAGNIA SVIZZERA D'ASSICURAZIONI SA	SAN

1.60.40.20.010.000.00.000	Garanzie ricevute: di cui fidejussioni	SAN	1/56595/96/116715789	12/11/2015	NOLEGGIO QUADRIENNALE DI 7 POLTRONE DONATORI	22/08/2019	INFRATEC SRL	3	710	UNIPOLSAI ASSICURAZIONI SPA	SAN
1.60.40.20.010.000.00.000	Garanzie ricevute: di cui fidejussioni	SAN	7304/8200/00645241	25/11/2015	CONTRATTO QUINQUENNALE DI MANUTENZIONE EVOLUTIVA SALE OPERATORIE	31/05/2020	SMITH & NEPHEW SRL	11	710	INTESA SANPAOLO SPA	SAN
1.60.40.20.010.000.00.000	Garanzie ricevute: di cui fidejussioni	SAN	839076	22/01/2016	NOLEGGIO QUINQUENNALE ECOTOMOGRAFI PER PRONTO SOCCORSO E ACCETTAZIONE	21/01/2021	MINDRAY MEDICAL ITALY SRL	5	710	ELBA ASSICURAZIONI SPA	SAN
1.60.40.20.010.000.00.000	Garanzie ricevute: di cui fidejussioni	SAN	896BGI1600348	08/02/2016	NOLEGGIO QUINQUENNALE SISTEMI PER CHIRURGIA NAVIGATA E CONTROLLO INTRAOPERATORIO PER S.C. NEUROCHIRURGIA	31/12/2020	MEDTRONIC ITALIA SPA	65	710	DEUTSCHE BANK SPA	SAN
1.60.40.20.010.000.00.000	Garanzie ricevute: di cui fidejussioni	SAN	DLG 223/17	18/07/2017	ACQUISIZIONE IN NOLEGGIO PER 60 MESI (01.06.2017 - 31.05.2022), DI N. 8 VIDEOGASTROSCOPI STANDARD E COMPONENTI VARI, COMPRENSIVA DI ASSISTENZA	30/06/2022	FUJIFILM ITALIA S.p.A.	11	710	ING BANK N.V.	SAN
1.60.40.20.010.000.00.000	Garanzie ricevute: di cui fidejussioni	SAN	2178442	03/08/2017	MANUTENZIONE E ASSISTENZA TECNICA FULL RISK SU APPARECCHIATURE ECOGRAFICHE INSTALLATE PRESSO DIVERSE UNITA' SANITARIE DI QUESTA ASST. PERIODO	31/12/2019	HITACHI MEDICAL SYSTEMS SPA	4	710	COFACE	SAN
1.60.40.20.010.000.00.000	Garanzie ricevute: di cui fidejussioni	SAN	1.60.40.20.010.000.00.000	04/08/2017	FORNITURA DI UNA COLONNA PER LAPAROSCOPIA DA DESTINARE AL BLOCCO OPERATORIO DELLA SSD DAY SURGERY VARESE	04/02/2020	CARLO BIANCHI SRL	2	710	UNIPOLSAI ASSICURAZIONI SPA	SAN
1.60.40.20.010.000.00.000	Garanzie ricevute: di cui fidejussioni	SAN	094700000018155	10/08/2017	INTEGRAZIONE CONTRATTO DI MANUTENZIONE TAC TRADATE	31/12/2019	SIEMENS HEALTHCARE SRL	4	710	BNL SPA	SAN
1.60.40.20.010.000.00.000	Garanzie ricevute: di cui fidejussioni	SAN	1107760	31/08/2017	ACQUISIZIONE DI N. 1 LASER CHIRURGICO VISULAS YAG III COMPLETO DI ACCESSORI OCCORRENTE ALL'U.O. OCULISTICA	31/08/2019	CARL ZEISS SPA	1	710	ELBA ASSICURAZIONI SPA	SAN
1.60.40.20.010.000.00.000	Garanzie ricevute: di cui fidejussioni	SAN	55224/210	05/10/2017	CONTRATTO DI MANUTENZIONE E ASSISTENZA TECNICA FULL RISK SU APPARECCHIATURE PER BRACHITERAPIA E SISTEMA DI PIANIFICAZIONE DEI TRATTAMENTI IN USO	31/12/2019	ELEKTA SPA	6	710	UNIONE DI BANCHE ITALIANTE SPA	SAN
1.60.40.20.010.000.00.000	Garanzie ricevute: di cui fidejussioni	SAN	00407/34/46295582	03/10/2017	ACQUISIZIONE IN NOLEGGIO PER 72 MESI (6 ANNI) DECORRENTI DAL 15.9.2017 AL 14.9.2023, DI N. 2 VIDEOBRONCOSCOPI E DI N. 2 VIDEOGASTROSCOPI DA	14/09/2023	OLYMPUS ITALIA SRL	7	710	HELVETIA COMPAGNIA SVIZZERA D'ASSICURAZIONI SA	SAN
1.60.40.20.010.000.00.000	Garanzie ricevute: di cui fidejussioni	SAN	896BGI1802846	15/10/2018	Del. 1013/2018. Protesi vascolari e cardiache.	15/02/2020	EDWARDS LIFESCIENCES ITALIA	2	710	DEUTSCHE BANK SPA	SAN
1.60.40.20.010.000.00.000	Garanzie ricevute: di cui fidejussioni	SAN	1322465	01/10/2018	Del. 1013/2018. Protesi vascolari e cardiache.	01/10/2019	W.L. GORE & ASSOCIATI SPA	4	710	ELBA ASSICURAZIONI SPA	SAN
1.60.40.20.010.000.00.000	Garanzie ricevute: di cui fidejussioni	SAN	896BGI1801050	12/04/2018	DEUBERA N. 326/2018 RINNOVO DRENAGGI	31/03/2020	MEDLINE INTERNATIONAL	6	710	DEUTSCHE BANK SPA	SAN
1.60.40.20.010.000.00.000	Garanzie ricevute: di cui fidejussioni	SAN	402938624	10/01/2018	Del. 1338/2017 SOFTWARE HEALTH PORTAL Tekne srl	01/02/2021	TEKNE SRL	4	710	AXA ASSICURAZIONI SPA	SAN
1.60.40.20.010.000.00.000	Garanzie ricevute: di cui fidejussioni	SAN	11 2303	16/01/2018	Del. 1338/2017 SOFTWARE VERBENA SOLDANELLA BUTTERFLY ISOLABELLA	31/12/2019	Praezision srl	3	710	BBC CREDITO COOPERATIVO	SAN
1.60.40.20.010.000.00.000	Garanzie ricevute: di cui fidejussioni	SAN	79812809	01/03/2018	DEL 179/2018 PROTESI OCULISTICHE	26/05/2019	NEW TECH SPA	1	710	ALLIANZ SPA	SAN
1.60.40.20.010.000.00.000	Garanzie ricevute: di cui fidejussioni	SAN	51287/57	05/03/2018	DEL 130/2018 - AGHI E SIRINGHE	05/03/2019	NEW TECH SPA	1	710	HOSPITAL FORNITURE SRL	SAN
1.60.40.20.010.000.00.000	Garanzie ricevute: di cui fidejussioni	SAN	1676.27.2799733345	06/03/2018	FORNITURA DI MEDICINALI ESCLUSIVI (DELIBERA N. 713 DEL 21/7/2017)	06/03/2019	ALFA INTES	3	710	SACE BT SPA	SAN
1.60.40.20.010.000.00.000	Garanzie ricevute: di cui fidejussioni	SAN	E1459823	06/03/2018	DEL 130/2018 - AGHI E SIRINGHE	06/03/2019	TELEFLEX MEDICAL SRL	3	710	ITAS MUTUA	SAN
1.60.40.20.010.000.00.000	Garanzie ricevute: di cui fidejussioni	SAN	08312/8200/00715270/433243/831-2018	12/03/2018	DEL 179/2018 PROTESI OCULISTICHE	31/05/2019	AMO ITALY	1	710	INTESA SANPAOLO	SAN
1.60.40.20.010.000.00.000	Garanzie ricevute: di cui fidejussioni	SAN	08312/8200/00715273/433247/836-2018	12/03/2018	DEL 179/2018 PROTESI OCULISTICHE	31/05/2019	AMO ITALY	0	710	INTESA SANPAOLO	SAN
1.60.40.20.010.000.00.000	Garanzie ricevute: di cui fidejussioni	SAN	M12480040	15/03/2018	DEL 153/2018 - APPLICATIVI SANITARI	31/12/2019	GBIM SRL	28	710	ITAS MUTUA	SAN
1.60.40.20.010.000.00.000	Garanzie ricevute: di cui fidejussioni	SAN	094700000028559	20/06/2018	Delibera 556/2018. Adesione alla convenzione Farmaci ARCA	31/03/2020	BAYER SPA	60	710	BANCA NAZIONALE DEL LAVORO SPA	SAN
1.60.40.20.010.000.00.000	Garanzie ricevute: di cui fidejussioni	SAN	896BGI1800915	26/03/2018	DEUBERA 267/2018 DISPOSITIVI PER APPARATO CARDIOCIRCOLATORIO	31/12/2019	EDWARDS LIFESCIENCES ITALIA	0	710	DEUTSCHE BANK SPA	SAN
1.60.40.20.010.000.00.000	Garanzie ricevute: di cui fidejussioni	SAN	1229342	28/03/2018	DEUBERA 300/2018 ALLERGENICI	31/12/2019	ALK ABELLO'	25	710	ELBA ASSICURAZIONI SPA	SAN
1.60.40.20.010.000.00.000	Garanzie ricevute: di cui fidejussioni	SAN	E1459894	29/03/2018	DEUBERA 267/2018 DISPOSITIVI PER APPARATO CARDIOCIRCOLATORIO	31/12/2019	TELEFLEX MEDICAL SRL	2	710	ITAS MUTUA	SAN
1.60.40.20.010.000.00.000	Garanzie ricevute: di cui fidejussioni	SAN	1231056	03/04/2018	DEUBERA 267/2018 DISPOSITIVI PER APPARATO CARDIOCIRCOLATORIO	31/12/2019	GETINGE ITALIA SPA	8	710	ELBA ASSICURAZIONI SPA	SAN
1.60.40.20.010.000.00.000	Garanzie ricevute: di cui fidejussioni	SAN	01383/8200/00716833/1120/2018	04/04/2018	DEUBERA 267/2018 DISPOSITIVI PER APPARATO CARDIOCIRCOLATORIO	31/12/2019	SORIN GROUP ITALIA SRL	58	710	INTESA SANPAOLO	SAN
1.60.40.20.010.000.00.000	Garanzie ricevute: di cui fidejussioni	SAN	1232122	04/04/2018	DEUBERA 300/2018 ALLERGENICI	30/04/2022	ANALLERGO	13	710	ELBA ASSICURAZIONI SPA	SAN
1.60.40.20.010.000.00.000	Garanzie ricevute: di cui fidejussioni	SAN	2018/50/2467249	06/04/2018	DEUBERA N. 326/2018 RINNOVO DRENAGGI	31/03/2020	REDAX	1	710	REALE MUTUA ASSICURAZIONI SPA	SAN
1.60.40.20.010.000.00.000	Garanzie ricevute: di cui fidejussioni	SAN	896BGI1801031	06/04/2018	Delibera 325/2018 Pompe e set dedicati	30/01/2021	MEDTRONIC ITALIA SPA	2	710	DEUTSCHE BANK SPA	SAN
1.60.40.20.010.000.00.000	Garanzie ricevute: di cui fidejussioni	SAN	159673922	09/04/2018	DEUBERA N. 326/2018 RINNOVO DRENAGGI	28/08/2020	CEA SPA	0	710	UNIPOLSAI	SAN
1.60.40.20.010.000.00.000	Garanzie ricevute: di cui fidejussioni	SAN	52262446	09/04/2018	DEUBERA 300/2018 ALLERGENICI	31/03/2022	LOFARMA	25	710	ALLIANZ SPA	SAN
1.60.40.20.010.000.00.000	Garanzie ricevute: di cui fidejussioni	SAN	896BGC1800583	09/04/2018	DEUBERA 300/2018 ALLERGENICI	31/03/2022	ALLERGOFARMA	57	710	DEUTSCHE BANK SPA	SAN
1.60.40.20.010.000.00.000	Garanzie ricevute: di cui fidejussioni	SAN	65646	10/04/2018	Delibera 303/2018 Fornitura sistemi di riscaldamento/raffreddamento	29/02/2020	SEDA SPA	1	710	BANCO BPM	SAN
1.60.40.20.010.000.00.000	Garanzie ricevute: di cui fidejussioni	SAN	253971185	11/04/2018	DEUBERA 300/2018 ALLERGENICI	11/04/2022	ALLERGY THERAPEUTICS	12	710	ALLIANZ SPA	SAN

BOZZA

1.60.40.20.010.000.00.000	Garanzie ricevute: di cui fidejussioni	SAN	896BGI1801061	12/04/2018	Delibera 303/2018 Fornitura sistemi di riscaldamento/raffreddamento	15/03/2020	MEDTRONIC ITALIA SPA	3	710	DEUTSCHE BANK SPA	SAN
1.60.40.20.010.000.00.000	Garanzie ricevute: di cui fidejussioni	SAN	896BGI1801062	12/04/2018	Delibera 319/2018 Rinnovo fornitura di adesivi tissutali	15/03/2020	MEDTRONIC ITALIA SPA	0	710	DEUTSCHE BANK SPA	SAN
1.60.40.20.010.000.00.000	Garanzie ricevute: di cui fidejussioni	SAN	896BGI1801050	12/04/2018	DEUBERA N. 326/2018 RINNOVO DRENAGGI	31/03/2020	MEDLINE INTERNATIONAL	6	710	DEUTSCHE BANK SPA	SAN
1.60.40.20.010.000.00.000	Garanzie ricevute: di cui fidejussioni	SAN	2198827049	12/04/2018	DEUBERA 300/2018 ALLERGENICI	16/04/2022	BIOALLERGOLOGICA	24	710	BANKIA SA	SAN
1.60.40.20.010.000.00.000	Garanzie ricevute: di cui fidejussioni	SAN	247250/18	13/04/2018	del 269 19/03/2018 MATERIALI VARI MANUTENZIONE ORDINARIA	12/04/2019	FEVAL SRL	9	710	BANCA POPOLARE DI SONDRIO	SAN
1.60.40.20.010.000.00.000	Garanzie ricevute: di cui fidejussioni	SAN	09470000000026508	13/04/2018	Delibera 303/2018 Fornitura sistemi di riscaldamento/raffreddamento	29/02/2020	SMITHS MEDICAL ITALIA SRL	1	710	BNL	SAN
1.60.40.20.010.000.00.000	Garanzie ricevute: di cui fidejussioni	SAN	08312/8200/00717859/437299/1157/2018	13/04/2018	Delibera 319/2018 Rinnovo fornitura di adesivi tissutali	29/02/2020	JOHNSON & JOHNSON MEDICAL SPA	32	710	INTESA SANPAOLO	SAN
1.60.40.20.010.000.00.000	Garanzie ricevute: di cui fidejussioni	SAN	896BGC1800610	13/04/2018	DEUBERA 300/2018 ALLERGENICI	30/04/2022	HAL ALLERGY	25	710	DEUTSCHE BANK SPA	SAN
1.60.40.20.010.000.00.000	Garanzie ricevute: di cui fidejussioni	SAN	896BGI1801108	16/04/2018	DEUBERA 267/2018 DISPOSITIVI PER APPARATO CARDIOCIRCOLATORIO	31/12/2019	MEDTRONIC ITALIA SPA	1	710	DEUTSCHE BANK SPA	SAN
1.60.40.20.010.000.00.000	Garanzie ricevute: di cui fidejussioni	SAN	896BGI1801108	16/04/2018	DEUBERA N. 267/2018 RINNOVO MATERIALE SPECIFICO PER CIRCOLAZIONE EXTRACORPOREA E CARDIOCHIRURGIA	31/12/2019	MEDTRONIC ITALIA SPA	1	710	DEUTSCHE BANK SPA	SAN
1.60.40.20.010.000.00.000	Garanzie ricevute: di cui fidejussioni	SAN	247295/18	17/04/2018	del 269 19/03/2018 MATERIALI VARI MANUTENZIONE ORDINARIA	16/04/2019	GHEBAGAS	1	710	BANCA POPOLARE DI SONDRIO	SAN
1.60.40.20.010.000.00.000	Garanzie ricevute: di cui fidejussioni	SAN	1241619	19/04/2018	DEL 351 DEL 05/04/2018 ACQUISTO TAC	30/06/2026	SIPAR SRL	44	710	ELBA ASSICURAZIONI SPA	SAN
1.60.40.20.010.000.00.000	Garanzie ricevute: di cui fidejussioni	SAN	03278/8200/01041635	23/04/2018	DELIBERA N. 326/2018 RINNOVO DRENAGGI	29/02/2020	COLOPLAST	0	710	CARISBO	SAN
1.60.40.20.010.000.00.000	Garanzie ricevute: di cui fidejussioni	SAN	10999910000144	23/04/2018	Delibera 353/2018 Fornitura di farmaci	18/12/2020	SWEDISH ORPHAN BIOVITRUM SRL	54	710	BENE ASSICURAZIONI SPA	SAN
1.60.40.20.010.000.00.000	Garanzie ricevute: di cui fidejussioni	SAN	1245984	30/04/2018	Delibera 353/2018 Fornitura di farmaci	14/06/2020	ASTRAZENECA SPA	16	710	ELBA ASSICURAZIONI SPA	SAN
1.60.40.20.010.000.00.000	Garanzie ricevute: di cui fidejussioni	SAN	01383/8200/00718875/1384/2018	02/05/2018	Delibera n.1209 del 30.12.2015 Fornitura di farmaci, emoderivati, mezzi di contrasto, emostatici, viscoelastici e prodotti dietetici - estensione lotto 667A	31/12/2019	NOVARTIS FARMA	5	710	INTESA SANPAOLO	SAN
1.60.40.20.010.000.00.000	Garanzie ricevute: di cui fidejussioni	SAN	2326155	02/05/2018	Delibera 353/2018 Fornitura di farmaci	26/05/2020	ACTELION PHARMACEUTICALS ITALIA SRL	106	710	EULER HERMES SA	SAN
1.60.40.20.010.000.00.000	Garanzie ricevute: di cui fidejussioni	SAN	2209949	03/05/2018	Delibera 303/2018 Fornitura sistemi di riscaldamento/raffreddamento	29/02/2020	DIEMME SPA	6	710	COFACE SA	SAN
1.60.40.20.010.000.00.000	Garanzie ricevute: di cui fidejussioni	SAN	2015/50/2344952	05/05/2018	DEUBERA 643 DEL 15/06/2018 RINNOVO FORNITURA DI MATERIALE SANITARIO VARIO PER QUARTIERI OPERATORI	31/05/2020	BEAVER	0	710	REALE MUTUA	SAN
1.60.40.20.010.000.00.000	Garanzie ricevute: di cui fidejussioni	SAN	1/54297/96/746531645	07/05/2018	DEL 481/2018 - RINNOVO SUTURATRICI	24/03/2019	CARLO BIANCHI SRL	4	710	UNIPOLSAI	SAN
1.60.40.20.010.000.00.000	Garanzie ricevute: di cui fidejussioni	SAN	160002462	10/05/2018	DEL 431/2018 - GEOLOCALIZZAZIONE PAZIENTE	31/12/2020	LANTECH SOLUTION SPA	1	710	BANCA POPOLARE DI MILANO	SAN
1.60.40.20.010.000.00.000	Garanzie ricevute: di cui fidejussioni	SAN	12851-2267	16/05/2018	Delibera 463/2018 Montavetrini	16/05/2023	ROCHE DIAGNOSTICS SPA	63	710	UBIBANCA	SAN
1.60.40.20.010.000.00.000	Garanzie ricevute: di cui fidejussioni	SAN	00407/34/46633242	28/05/2018	DEL 481/2018 - RINNOVO SUTURATRICI	31/03/2019	OLYMPUS SPA	0	710	HELVETIA	SAN
1.60.40.20.010.000.00.000	Garanzie ricevute: di cui fidejussioni	SAN	08312/8200/00720634/441043/1573/2018	28/05/2018	DEUBERA N. 482/2018 DISPOSITIVO MONOUSO PER IL TRATTAMENTO DELLA INCONTINENZA URINARIA FEMMINILE DA SFORZO	30/06/2020	JOHNSON & JOHSNON	5	710	INTESA SANPAOLO	SAN
1.60.40.20.010.000.00.000	Garanzie ricevute: di cui fidejussioni	SAN	8200/735349	28/08/2018	DEL 757/2018- EMOCOMPONENTI	27/08/2023	EMA SAS	2	710	INTESA SAN PAOLO	SAN
1.60.40.20.010.000.00.000	Garanzie ricevute: di cui fidejussioni	SAN	E1466783	28/08/2018	DEUBERA N. 758 DEL 6/7/2018- SISTEMI MONOUSO OSSIGENOTERAPIA	30/06/2019	TELEFLEX MEDICAL SRL	1	710	ITAS MUTUA	SAN
1.60.40.20.010.000.00.000	Garanzie ricevute: di cui fidejussioni	SAN	7218601	29/05/2018	DEL 481/2018 - RINNOVO SUTURATRICI	31/03/2019	INNOVAMEDICA SRL	0	710	MONTE DEI PASCHI DI SIENA	SAN
1.60.40.20.010.000.00.000	Garanzie ricevute: di cui fidejussioni	SAN	17,057	30/05/2018	DEUBERA 300/2018 ALLERGENICI	31/12/2022	ROXALL ITALIA	25	710	HAMBURGER SPARKASSE AG	SAN
1.60.40.20.010.000.00.000	Garanzie ricevute: di cui fidejussioni	SAN	17,058	30/05/2018	DEUBERA 300/2018 ALLERGENICI	31/12/2022	ROXALL ARISTEGUI	25	710	HAMBURGER SPARKASSE AG	SAN
1.60.40.20.010.000.00.000	Garanzie ricevute: di cui fidejussioni	SAN	896BGI1801568	01/06/2018	DEL 481/2018 - RINNOVO SUTURATRICI	30/04/2019	MEDTRONIC ITALIA SPA	2	710	DEUTSCHE BANK SPA	SAN
1.60.40.20.010.000.00.000	Garanzie ricevute: di cui fidejussioni	SAN	319A2582	04/06/2018	DEL 481/2018 - RINNOVO SUTURATRICI	31/12/2019	EUROCLONE SPA	2	710	ZURICH	SAN
1.60.40.20.010.000.00.000	Garanzie ricevute: di cui fidejussioni	SAN	1265283	05/06/2018	DEL 481/2018 - RINNOVO SUTURATRICI	05/06/2019	MEDI LINE SRL	4	710	ELBA ASSICURAZIONI SPA	SAN
1.60.40.20.010.000.00.000	Garanzie ricevute: di cui fidejussioni	SAN	5495800288	05/06/2018	DEL 494/2018 PROT ORTOPEDICHE PROC PONTE	27/03/2021	ZIMMER BIOMET	1	710	CITIBANK N.A.	SAN
1.60.40.20.010.000.00.000	Garanzie ricevute: di cui fidejussioni	SAN	01071/34/46655002	07/06/2018	DEL 481/2018 - RINNOVO SUTURATRICI	31/12/2019	CONMED ITALIA SRL	1	710	HELVETIA	SAN
1.60.40.20.010.000.00.000	Garanzie ricevute: di cui fidejussioni	SAN	896BGC1600193	11/06/2018	DEL 1209/2015 FARMACI RECEPIMENTO GARA BRESCIA	31/05/2019	MERCK SERONO SPA	47	710	DEUTSCHE BANK SPA	SAN
1.60.40.20.010.000.00.000	Garanzie ricevute: di cui fidejussioni	SAN	403055728	11/06/2018	DEL 432 DEL 26/4/2018 JBOOK E LIBERA PROF	31/12/2019	DEDALUS SPA	3	710	AXA ASSICURAZIONI SPA	SAN
1.60.40.20.010.000.00.000	Garanzie ricevute: di cui fidejussioni	SAN	2214888	14/06/2018	Delibera 555/2018 Fornitura endoprotesi e protesi vascolari	31/05/2019	BOLTON MEDICAL SRL	1	710	COFACE	SAN

1.60.40.20.010.000.00.000	Garanzie ricevute: di cui fidejussioni	SAN	1271060	14/06/2018	Delibera 555/2018 Fornitura endoprotesi e protesi vascolari	31/07/2019	W.L. GORE & ASSOCIATI SPA	10	710	ELBA ASSICURAZIONI SPA	SAN
1.60.40.20.010.000.00.000	Garanzie ricevute: di cui fidejussioni	SAN	1273358	19/06/2018	Delibera 555/2018 Fornitura endoprotesi e protesi vascolari	30/06/2019	GETINGE ITALIA SPA	1	710	ELBA ASSICURAZIONI SPA	SAN
1.60.40.20.010.000.00.000	Garanzie ricevute: di cui fidejussioni	SAN	0947000000028559	20/06/2018	Delibera 556/2018. Adesione alla convenzione Farmaci ARCA	31/03/2020	BAYER SPA	60	710	BANCA NAZIONALE DEL LAVORO SPA	SAN
1.60.40.20.010.000.00.000	Garanzie ricevute: di cui fidejussioni	SAN	E1466580	22/06/2018	DEL 481/2018 - RINNOVO SUTURATRICI	20/06/2019	TELEFLEX MEDICAL SRL	1	710	ITAS MUTUA	SAN
1.60.40.20.010.000.00.000	Garanzie ricevute: di cui fidejussioni	SAN	4200473	25/06/2018	DEL 402/2018 VAC TERAPIA - RECEPIMENTO	30/04/2020	SMITH & NEPHEW SRL	5	710	CREDIT AGRICOLE CARIPARMA	SAN
1.60.40.20.010.000.00.000	Garanzie ricevute: di cui fidejussioni	SAN	1276231	25/06/2018	DEL 347/5/4/2018 SOLUZIONI PER IRRIGAZIONE	31/03/2021	B. BRAUN MILANO SPA	2	710	ELBA ASSICURAZIONI SPA	SAN
1.60.40.20.010.000.00.000	Garanzie ricevute: di cui fidejussioni	SAN	319A3140	27/06/2018	DEL 428 DEL 26/4/2018 VIDEOLAPAROSCOPIA	20/02/2019	CONMED ITALIA SRL	1	710	ZURICH	SAN
1.60.40.20.010.000.00.000	Garanzie ricevute: di cui fidejussioni	SAN	NHLG0051020	29/06/2018	DEL 428 DEL 26/4/2018 VIDEOLAPAROSCOPIA	31/07/2019	APPLIED MEDICAL	2	710	ABN-AMRO	SAN
1.60.40.20.010.000.00.000	Garanzie ricevute: di cui fidejussioni	SAN	1279232	29/06/2018	Delibera 319/2018 Rinnovo fornitura di adesivi tissutali	29/02/2020	B. BRAUN MILANO SPA	1	710	ELBA ASSICURAZIONI SPA	SAN
1.60.40.20.010.000.00.000	Garanzie ricevute: di cui fidejussioni	SAN	896BGI1801905	29/06/2018	DEL 504 DEL 22/5/2018 MANUT. SOFTWARE VARI	31/12/2020	3 M ITALIA SRL	4	710	DEUTSCHE BANK SPA	SAN
1.60.40.20.010.000.00.000	Garanzie ricevute: di cui fidejussioni	SAN	08312/8200/00722898/444271/1897-2018	03/07/2018	DEL 481/2018 - RINNOVO SUTURATRICI	31/03/2019	JOHNSON & JOHNSON SPA	20	710	INTESA SANPAOLO	SAN
1.60.40.20.010.000.00.000	Garanzie ricevute: di cui fidejussioni	SAN	403084777	06/07/2018	DEL 678/2018 - INTEGRAZIONE LABORATORIO TOSSICOLOGIA	06/07/2019	DEDALUS SPA	3	710	AXA ASSICURAZIONI SPA	SAN
1.60.40.20.010.000.00.000	Garanzie ricevute: di cui fidejussioni	SAN	08312/8200/00723352/444894/1987-2018	10/07/2018	DEL 428 DEL 26/4/2018 VIDEOLAPAROSCOPIA	01/03/2019	JOHNSON & JOHNSON	1	710	INTESA SANPAOLO	SAN
1.60.40.20.010.000.00.000	Garanzie ricevute: di cui fidejussioni	SAN	896BGI1802065	17/07/2018	DEL 428 DEL 26/4/2018 VIDEOLAPAROSCOPIA	31/03/2019	MEDTRONIC ITALIA SPA	5	710	DEUTSCHE BANK SPA	SAN
1.60.40.20.010.000.00.000	Garanzie ricevute: di cui fidejussioni	SAN	50266062	17/07/2018	del 269 19/03/2018 MATERIALI VARI MANUTTENZIONE ORDINARIA	17/04/2019	ROSSI&LERSA	12	710	ALLIANZ	SAN
1.60.40.20.010.000.00.000	Garanzie ricevute: di cui fidejussioni	SAN	100.071.0000901993	19/07/2018	DEL 130/2018 - AGHI E SIRINGHE	30/07/2019	BECTON DICKINSON ITALIA SPA	2	710	VITTORIA ASSICURAZIONI SPA	SAN
1.60.40.20.010.000.00.000	Garanzie ricevute: di cui fidejussioni	SAN	2221097	30/07/2018	Delibera 818/2018. Fissazione	31/07/2021	DIEMME SPA	2	710	COFACE	SAN
1.60.40.20.010.000.00.000	Garanzie ricevute: di cui fidejussioni	SAN	403117825	31/07/2018	Delibera 818/2018. Fissazione	01/08/2021	GLOBUS MEDICAL ITALY SRL	3	710	AXA ASSICURAZIONI SPA	SAN
1.60.40.20.010.000.00.000	Garanzie ricevute: di cui fidejussioni	SAN	1/10393/96/162020496	31/07/2018	Delibera 818/2018. Fissazione	31/08/2021	ELISON SRL	2	710	UNIPOLSAI ASSICURAZIONI	SAN
1.60.40.20.010.000.00.000	Garanzie ricevute: di cui fidejussioni	SAN	DE0623409	31/07/2018	Delibera 818/2018. Fissazione	31/08/2021	NUVASIVE ITALIA SRL	32	710	ATRADIUS S.A.	SAN
1.60.40.20.010.000.00.000	Garanzie ricevute: di cui fidejussioni	SAN	124/2018	01/08/2018	Delibera 818/2018. Fissazione	31/08/2021	NEUROMED SPA	8	710	BANCA ALPI MARITTIME	SAN
1.60.40.20.010.000.00.000	Garanzie ricevute: di cui fidejussioni	SAN	03046/8200/00734484	02/08/2018	Delibera 818/2018. Fissazione	31/08/2021	K2M SOLUTIONS ITALY	1	710	INTESA SANPAOLO	SAN
1.60.40.20.010.000.00.000	Garanzie ricevute: di cui fidejussioni	SAN	FDI 249685/18	02/08/2018	Delibera 818/2018. Fissazione	31/08/2021	MEDINEXT SRL	2	710	BANCA POPOLARE DI SONDRIO	SAN
1.60.40.20.010.000.00.000	Garanzie ricevute: di cui fidejussioni	SAN	01054/34/46758061	02/08/2018	DEUBERA 823/2018 SERVIZIO PUNTI PRELIEVO	31/12/2021	CONSORZIO STABILE HCM	0	710	HELVETIA COMPAGNIA SVIZZERA	SAN
1.60.40.20.010.000.00.000	Garanzie ricevute: di cui fidejussioni	SAN	1/32016/96/162304655	02/08/2018	Delibera 818/2018. Fissazione	30/04/2022	SIAD HEALTHCARE SPA	1	710	UNIPOLSAI ASSICURAZIONI SPA	SAN
1.60.40.20.010.000.00.000	Garanzie ricevute: di cui fidejussioni	SAN	731516801	03/08/2018	Delibera 818/2018. Fissazione	31/08/2021	ADVANCED MEDICAL SYSTEMS SRL	2	710	ALLIANZ SPA	SAN
1.60.40.20.010.000.00.000	Garanzie ricevute: di cui fidejussioni	SAN	731516802	04/08/2018	Delibera 818/2018. Fissazione	31/08/2021	ADVANCED SPINE SRL	0	710	ALLIANZ SPA	SAN
1.60.40.20.010.000.00.000	Garanzie ricevute: di cui fidejussioni	SAN	1300915	08/08/2018	Delibera 818/2018. Fissazione	08/08/2021	STRYKER ITALIA SRL	1	710	ELBA ASSICURAZIONI SPA	SAN
1.60.40.20.010.000.00.000	Garanzie ricevute: di cui fidejussioni	SAN	896BGI1802372	08/08/2018	Delibera 818/2018. Fissazione	31/08/2021	MEDTRONIC ITALIA SPA	1	710	DEUTSCHE BANK SPA	SAN
1.60.40.20.010.000.00.000	Garanzie ricevute: di cui fidejussioni	SAN	1670,00,27,2799746231	04/10/2018	DELIBERA N.1064 DEL 21,9,2018. CIG. 7553752159	30/09/2020	AB MEDICA S.P.A.	6	710		SAN
1.60.40.20.010.000.00.000	Garanzie ricevute: di cui fidejussioni	SAN	460011658633	09/08/2018	DEUBERA N. 820/2018 NOLEGGIO N. 13 RIUNITI DENTISTICI	31/08/2024	REVELLO	32	710	UNICREDIT SPA	SAN
1.60.40.20.010.000.00.000	Garanzie ricevute: di cui fidejussioni	SAN	5491800301	10/08/2018	Delibera 818/2018. Fissazione	31/08/2021	ZIMMER BIOMET ITALIA SRL	3	710	CITIBANK N.A.	SAN
1.60.40.20.010.000.00.000	Garanzie ricevute: di cui fidejussioni	SAN	18.01561	22/08/2018	Delibera 818/2018. Fissazione	31/08/2021	MEDACTA ITALIA SRL	11	710	CREDITO VALTELLINESE SPA	SAN
1.60.40.20.010.000.00.000	Garanzie ricevute: di cui fidejussioni	SAN	08493/8200/00735214	23/08/2018	Delibera 947/2018. Radiofarmaci	04/04/2020	GE HEALTHCARE SRL	1	710	INTESA SANPAOLO	SAN
1.60.40.20.010.000.00.000	Garanzie ricevute: di cui fidejussioni	SAN	08312/8200/00735382/448257/2469-2018	28/08/2018	Delibera 818/2018. Fissazione	31/08/2021	JOHNSON & JOHNSON MEDICAL SPA	33	710	INTESA SANPAOLO	SAN
1.60.40.20.010.000.00.000	Garanzie ricevute: di cui fidejussioni	SAN	272A8871	04/09/2018	Delibera 821/2018.	06/09/2020	NIKOPAL SRL	2	710	ZURICH INSURANCE PLC	SAN
1.60.40.20.010.000.00.000	Garanzie ricevute: di cui fidejussioni	SAN	22244924	18/09/2018	del. 1005/2018 - manutenzione e assistenza Whospital	18/09/2019	LUTECH SPA	1	710	COFACE	SAN

1.60.40.20.010.000.00.000	Garanzie ricevute: di cui fidejussioni	SAN	163596252	19/09/2018	DEUBERA 643 DEL 15/06/2018 RINNOVO FORNITURA DI MATERIALE SANITARIO VARIO PER QUARTIERI OPERATORI	30/11/2020	CEA SPA	1	710	UNIPOLSAI	SAN
1.60.40.20.010.000.00.000	Garanzie ricevute: di cui fidejussioni	SAN	03278/8200/01042185	20/09/2018	DEUBERA 599 DEL 11/06/2018 RINNOVO DELLA FORNITURA DI DISPOSITIVI DI MEDICAZIONE GENERALE E SPECIALISTICA	31/05/2019	COLOPLAST	1	710	CASSA DI RISPARMIO DI BOLOGNA	SAN
1.60.40.20.010.000.00.000	Garanzie ricevute: di cui fidejussioni	SAN	2900984.1263	21/09/2018	DEUBERA 599 DEL 11/06/2018 RINNOVO DELLA FORNITURA DI DISPOSITIVI DI MEDICAZIONE GENERALE E SPECIALISTICA	31/05/2019	FARMAC ZABBAN	2	710	EMIL BANCA	SAN
1.60.40.20.010.000.00.000	Garanzie ricevute: di cui fidejussioni	SAN	00660/34/46819714	21/09/2018	DEUBERA 643 DEL 15/06/2018 RINNOVO FORNITURA DI MATERIALE SANITARIO VARIO PER QUARTIERI OPERATORI	31/05/2020	PRAESIDIA	2	710	HELVETIA	SAN
1.60.40.20.010.000.00.000	Garanzie ricevute: di cui fidejussioni	SAN	03069-03722-8200-737035	24/09/2018	DEUBERA 599 DEL 11/06/2018 RINNOVO DELLA FORNITURA DI DISPOSITIVI DI MEDICAZIONE GENERALE E SPECIALISTICA	31/05/2019	MEDIS	0	710	INTESA SANPAOLO	SAN
1.60.40.20.010.000.00.000	Garanzie ricevute: di cui fidejussioni	SAN	2225657	24/09/2018	delibera n. 1006 del 7/9/2018	31/08/2019	ENGINEERING SPA	2	710	coface	SAN
1.60.40.20.010.000.00.000	Garanzie ricevute: di cui fidejussioni	SAN	1318291	24/09/2018	DEUBERA 643 DEL 15/06/2018 RINNOVO FORNITURA DI MATERIALE SANITARIO VARIO PER QUARTIERI OPERATORI	19/09/2020	ARJO ITALIA	4	710	ELBA ASSICURAZIONI SPA	SAN
1.60.40.20.010.000.00.000	Garanzie ricevute: di cui fidejussioni	SAN	896BGI1802783	24/09/2018	DEL 721 DEL 29/6/2018 FORNITURA IN COMODATO D'USO DI TRAPANI PER NCH E ACQUISTO MATERIALE DEDICATO	31/08/2023	MEDTRONIC ITALIA SPA	23	710	DEUTSCHE BANK SPA	SAN
1.60.40.20.010.000.00.000	Garanzie ricevute: di cui fidejussioni	SAN	947000000031791	12/10/2018	1038/2018 sequenziatori automatici di DNA	31/10/2024	LIFE TECHNOLOGIES ITALIA SPA	20	710	BANCA NAZIONALE DEL LAVORO SPA	SAN
1.60.40.20.010.000.00.000	Garanzie ricevute: di cui fidejussioni	SAN	731753480	25/09/2018	DEUBERA 599 DEL 11/06/2018 RINNOVO DELLA FORNITURA DI DISPOSITIVI DI MEDICAZIONE GENERALE E SPECIALISTICA	31/05/2019	ARTSANITY	0	710	ALLIANZ	SAN
1.60.40.20.010.000.00.000	Garanzie ricevute: di cui fidejussioni	SAN	2486021	25/09/2018	DEUBERA 599 DEL 11/06/2018 RINNOVO DELLA FORNITURA DI DISPOSITIVI DI MEDICAZIONE GENERALE E SPECIALISTICA	31/05/2019	SALVADORI	0	710	REALE MUTUA	SAN
1.60.40.20.010.000.00.000	Garanzie ricevute: di cui fidejussioni	SAN	896BGI1802798	25/09/2018	DEUBERA 599 DEL 11/06/2018 RINNOVO DELLA FORNITURA DI DISPOSITIVI DI MEDICAZIONE GENERALE E SPECIALISTICA	31/05/2019	MEDTRONIC ITALIA SPA	3	710	DEUTSCHE BANK SPA	SAN
1.60.40.20.010.000.00.000	Garanzie ricevute: di cui fidejussioni	SAN	160003445	25/09/2018	DEUBERA 643 DEL 15/06/2018 RINNOVO FORNITURA DI MATERIALE SANITARIO VARIO PER QUARTIERI OPERATORI	31/05/2020	MILDAS SRL	2	710	BANCA POPOLARE DI MILANO	SAN
1.60.40.20.010.000.00.000	Garanzie ricevute: di cui fidejussioni	SAN	7172001	26/09/2018	DEUBERA 599 DEL 11/06/2018 RINNOVO DELLA FORNITURA DI DISPOSITIVI DI MEDICAZIONE GENERALE E SPECIALISTICA	31/05/2019	MOLNLYCKE	2	710	MONTE DEI PASCHI	SAN
1.60.40.20.010.000.00.000	Garanzie ricevute: di cui fidejussioni	SAN	755A7031	26/09/2018	DEUBERA 643 DEL 15/06/2018 RINNOVO FORNITURA DI MATERIALE SANITARIO VARIO PER QUARTIERI OPERATORI	30/11/2020	ID&CO.	1	710	ZURICH	SAN
1.60.40.20.010.000.00.000	Garanzie ricevute: di cui fidejussioni	SAN	9591705559	28/09/2018	DEUBERA 599 DEL 11/06/2018 RINNOVO DELLA FORNITURA DI DISPOSITIVI DI MEDICAZIONE GENERALE E SPECIALISTICA	31/05/2019	BSN MEDICAL	0	710	COMMERZBANK	SAN
1.60.40.20.010.000.00.000	Garanzie ricevute: di cui fidejussioni	SAN	460011663245	28/09/2018	DEUBERA 599 DEL 11/06/2018 RINNOVO DELLA FORNITURA DI DISPOSITIVI DI MEDICAZIONE GENERALE E SPECIALISTICA	31/05/2019	SEDA SPA	0	710	UNICREDIT SPA	SAN
1.60.40.20.010.000.00.000	Garanzie ricevute: di cui fidejussioni	SAN	08312/8200/00737597/450939/2830-2018	28/09/2018	DEUBERA 599 DEL 11/06/2018 RINNOVO DELLA FORNITURA DI DISPOSITIVI DI MEDICAZIONE GENERALE E SPECIALISTICA	31/05/2019	JOHNSON & JOHNSON MEDICAL SPA	18	710	INTESA SANPAOLO	SAN
1.60.40.20.010.000.00.000	Garanzie ricevute: di cui fidejussioni	SAN	1322465	01/10/2018	Del. 1013/2018. Protesi vascolari e cardiache.	01/10/2019	W.L. GORE & ASSOCIATI SPA	4	710	ELBA ASSICURAZIONI SPA	SAN
1.60.40.20.010.000.00.000	Garanzie ricevute: di cui fidejussioni	SAN	01383/8200/00737714/3011/2018	01/10/2018	Delibera 947/2018. Farmaci	29/06/2020	JANSSEN-CILAG SPA	4	710	INTESA SANPAOLO	SAN
1.60.40.20.010.000.00.000	Garanzie ricevute: di cui fidejussioni	SAN	896BGI1802860	01/10/2018	Delibera n. 526/2018 Fornitura soluzioni infusionali	10/09/2020	BAXTER SPA	20	710	DEUTSCHE BANK SPA	SAN
1.60.40.20.010.000.00.000	Garanzie ricevute: di cui fidejussioni	SAN	1322881	02/10/2018	DEUBERA 561 DEL 7/6/2018 ANTISETTICI E DISINFETTANTI	11/01/2020	B. BRAUN MILANO SPA	2	710	ELBA ASSICURAZIONI SPA	SAN
1.60.40.20.010.000.00.000	Garanzie ricevute: di cui fidejussioni	SAN	1322602	02/10/2018	DEUBERA 643 DEL 15/06/2018 RINNOVO FORNITURA DI MATERIALE SANITARIO VARIO PER QUARTIERI OPERATORI	30/09/2020	CLINI-LAB	1	710	ELBA ASSICURAZIONI SPA	SAN
1.60.40.20.010.000.00.000	Garanzie ricevute: di cui fidejussioni	SAN	896BGI1802864	02/10/2018	DEUBERA 1043/2018 LAME MONOUSO VIDEOLARINGOSCOPI	31/12/2021	MEDTRONIC ITALIA SPA	2	710	DEUTSCHE BANK SPA	SAN
1.60.40.20.010.000.00.000	Garanzie ricevute: di cui fidejussioni	SAN	896BGI1802887	03/10/2018	DEUBERA 599 DEL 11/06/2018 RINNOVO DELLA FORNITURA DI DISPOSITIVI DI MEDICAZIONE GENERALE E SPECIALISTICA	31/05/2019	3M ITALIA SRL	1	710	DEUTSCHE BANK SPA	SAN
1.60.40.20.010.000.00.000	Garanzie ricevute: di cui fidejussioni	SAN	69/02/803650375	03/10/2018	Delibera 527/2018 Fornitura di farmaci, emoderivati, mezzi di contrasto, emostatici, viscoelastici e prodotti dietetici	31/12/2019	DOMPE' FARMACEUTICI SPA	11	710	AMISSIMA Assicurazioni	SAN
1.60.40.20.010.000.00.000	Garanzie ricevute: di cui fidejussioni	SAN	18/6073	04/10/2018	DEUBERA 599 DEL 11/06/2018 RINNOVO DELLA FORNITURA DI DISPOSITIVI DI MEDICAZIONE GENERALE E SPECIALISTICA	31/05/2019	FRA PRODUCTION	0	710	CASSA DI RISPARMIO DI BRA	SAN
1.60.40.20.010.000.00.000	Garanzie ricevute: di cui fidejussioni	SAN	18/18162641	04/10/2018	Delibera 527/2018 Fornitura di farmaci, emoderivati, mezzi di contrasto, emostatici, viscoelastici e prodotti dietetici	28/02/2020	CODIFI SRL	0	710	BPER BANCA S.p.a.	SAN
1.60.40.20.010.000.00.000	Garanzie ricevute: di cui fidejussioni	SAN	380427771	04/10/2018	Delibera 818/2018. Fissazione	04/10/2021	VEXIM ITALIA SPA	18	710	GENERALI ITALIA SPA	SAN
1.60.40.20.010.000.00.000	Garanzie ricevute: di cui fidejussioni	SAN	8312/8200/00738141/451616/2933-2018	05/10/2018	Delibera n. 526/2018 Fornitura soluzioni infusionali	14/10/2019	ABBOTT SRL	2	710	INTESA SANPAOLO	SAN
1.60.40.20.010.000.00.000	Garanzie ricevute: di cui fidejussioni	SAN	69/02/803650401	05/10/2018	Delibera 527/2018 Fornitura di farmaci, emoderivati, mezzi di contrasto, emostatici, viscoelastici e prodotti dietetici	31/12/2019	ASTRAZENECA SPA	0	710	AMISSIMA Assicurazioni	SAN
1.60.40.20.010.000.00.000	Garanzie ricevute: di cui fidejussioni	SAN	0882405685	05/10/2018	DEUBERA 561 DEL 7/6/2018 ANTISETTICI E DISINFETTANTI	01/08/2020	GIOCHEMICA SRL	1	710	HDI ASSICURAZIONI	SAN
1.60.40.20.010.000.00.000	Garanzie ricevute: di cui fidejussioni	SAN	01383/8200/00738271/3108/2018	08/10/2018	Delibera 527/2018 Fornitura di farmaci, emoderivati, mezzi di contrasto, emostatici, viscoelastici e prodotti dietetici	31/12/2019	NOVARTIS FARMA SPA	17	710	INTESA SANPAOLO	SAN
1.60.40.20.010.000.00.000	Garanzie ricevute: di cui fidejussioni	SAN	896BGI1802902	08/10/2018	DEUBERA 643 DEL 15/06/2018 RINNOVO FORNITURA DI MATERIALE SANITARIO VARIO PER QUARTIERI OPERATORI	31/05/2020	EDWARDS LIFESCIENCES ITALIA	0	710	DEUTSCHE BANK SPA	SAN
1.60.40.20.010.000.00.000	Garanzie ricevute: di cui fidejussioni	SAN	A9G625XJ619Y115389835382680.0742920	08/10/2018	Delibera 1007/2018. Fornitura di Farmaci	11/07/2020	DR. REDDY'S SRL	3	710	INTESA SANPAOLO	SAN
1.60.40.20.010.000.00.000	Garanzie ricevute: di cui fidejussioni	SAN	1325526	08/10/2018	Delibera 818/2018. Fissazione	31/08/2021	B. BRAUN MILANO SPA	2	710	ELBA ASSICURAZIONI SPA	SAN
1.60.40.20.010.000.00.000	Garanzie ricevute: di cui fidejussioni	SAN	0328/8200/0142268	11/10/2018	DEUBERA N. 1042/2017 AFFIDAMENTO DELLA FORNITURA TRIENNALE DI DISPOSITIVI PER STOMIA PER IL PERIODO DALL'1.10.2018 SINO AL 30.9.2021.	30/09/2021	COLOPLAST	0	710	CASSA DI RISPARMIO IN BOLOGNA SPA	SAN

FIRMA DI PROVA

1.60.40.20.010.000.00.000	Garanzie ricevute: di cui fidejussioni	SAN	947000000031683	09/10/2018	Delibera n. 526/2018 Fornitura soluzioni infusionali	30/06/2020	FRESENIUS KABI ITALIA SRL	2	710	BANCA NAZIONALE DEL LAVORO SPA	SAN
1.60.40.20.010.000.00.000	Garanzie ricevute: di cui fidejussioni	SAN	052C20246344	09/10/2018	Delibera n. 526/2018 Fornitura soluzioni infusionali (tre lotti)	15/09/2020	NUTRISENS ITALIA SRL	4	710	NATIXIS	SAN
1.60.40.20.010.000.00.000	Garanzie ricevute: di cui fidejussioni	SAN	41689/649	10/10/2018	Delibera n. 526/2018 Fornitura soluzioni infusionali	15/11/2019	NESTLE' ITALIANA SPA	6	710	UBI BANCA	SAN
1.60.40.20.010.000.00.000	Garanzie ricevute: di cui fidejussioni	SAN	01383/8200/00738448/3147/2018	10/10/2018	Delibera 527/2018 Fornitura di farmaci, emoderivati, mezzi di contrasto, emostatici, viscoelastici e prodotti dietetici	31/12/2019	JANSSEN-CILAG SPA	3	710	INTESA SANPAOLO	SAN
1.60.40.20.010.000.00.000	Garanzie ricevute: di cui fidejussioni	SAN	947000000031824	12/10/2018	Delibera 527/2018 Fornitura di farmaci, emoderivati, mezzi di contrasto, emostatici, viscoelastici e prodotti dietetici	31/12/2019	BRISTOL-MYERS SQUIBB	1	710	BANCA NAZIONALE DEL LAVORO SPA	SAN
1.60.40.20.010.000.00.000	Garanzie ricevute: di cui fidejussioni	SAN	8813G1810363	12/10/2018	Delibera 579/2018 Impianti cocleari	22/03/2021	MED-EL ELEKTROMEDIZINISCHE	12	710	UNICREDIT BANK AUSTRIA	SAN
1.60.40.20.010.000.00.000	Garanzie ricevute: di cui fidejussioni	SAN	8968GI1802846	15/10/2018	Del. 1013/2018. Protesi vascolari e cardiache.	15/02/2020	EDWARDS LIFESCIENCES ITALIA	2	710	DEUTSCHE BANK SPA	SAN
1.60.40.20.010.000.00.000	Garanzie ricevute: di cui fidejussioni	SAN	896BGI1803035	17/10/2018	Delibera 527/2018 Fornitura di farmaci, emoderivati, mezzi di contrasto, emostatici, viscoelastici e prodotti dietetici	31/12/2019	CSL BEHRING SPA	5	710	DEUTSCHE BANK SPA	SAN
1.60.40.20.010.000.00.000	Garanzie ricevute: di cui fidejussioni	SAN	100.071.0000902094	18/10/2018	DEUBERA 561 DEL 7/6/2018 ANTISETTICI E DISINFETTANTI	19/04/2021	BECTON DICKINSON ITALIA SPA	1	710	VITTORIA ASSICURAZIONI	SAN
1.60.40.20.010.000.00.000	Garanzie ricevute: di cui fidejussioni	SAN	2234087	05/12/2018	delibera 1374/2018	30/11/2023	coface s.a.	23	710		SAN
1.60.40.20.010.000.00.000	Garanzie ricevute: di cui fidejussioni	SAN	947000000032009	19/10/2018	DEUBERA N. 1042/2017 AFFIDAMENTO DELLA FORNITURA TRIENNALE DI DISPOSITIVI PER STOMIA PER IL PERIODO DALL'1.10.2018 SINO AL 30.9.2021	31/12/2021	CONVATEC ITALIA SRL	0	710	BANCA NAZIONALE DEL LAVORO SPA	SAN
1.60.40.20.010.000.00.000	Garanzie ricevute: di cui fidejussioni	SAN	159820474	19/10/2018	Delibera 964. Dispositivi per apparato urogenitale	30/09/2020	BOSTON SCIENTIFIC SPA	1	710	UNIPOLSAI ASSICURAZIONI	SAN
1.60.40.20.010.000.00.000	Garanzie ricevute: di cui fidejussioni	SAN	000000452999	23/10/2018	Delibera 964. Dispositivi per apparato urogenitale	16/11/2019	COLOPLAST SPA	1	710	CARISBO SPA	SAN
1.60.40.20.010.000.00.000	Garanzie ricevute: di cui fidejussioni	SAN	460011679989	24/10/2018	DEUBERA 599 DEL 11/06/2018 RINNOVO DELLA FORNITURA DI DISPOSITIVI DI MEDICAZIONE GENERALE E SPECIALISTICA	31/05/2019	B. BRAUN MILANO SPA	1	710	UNICREDIT	SAN
1.60.40.20.010.000.00.000	Garanzie ricevute: di cui fidejussioni	SAN	51287/59	05/11/2018	DEUBERA 643 DEL 15/06/2018 RINNOVO FORNITURA DI MATERIALE SANITARIO VARIO PER QUARTIERI OPERATORI	31/05/2020	HOSPITAL FORNITURE	1	710	UBI BANCA	SAN
1.60.40.20.010.000.00.000	Garanzie ricevute: di cui fidejussioni	SAN	947000000031791	07/11/2018	DEUBERA N. 1042/2017 AFFIDAMENTO DELLA FORNITURA TRIENNALE DI DISPOSITIVI PER STOMIA PER IL PERIODO DALL'1.10.2018 SINO AL 30.9.2021.	30/09/2021	HOLLISTER SPA	0	710	INTESA SAN PAOLO SPA	SAN
1.60.40.20.010.000.00.000	Garanzie ricevute: di cui fidejussioni	SAN	54360/277	07/11/2018	Delibera 527/2018 Fornitura di farmaci, emoderivati, mezzi di contrasto, emostatici, viscoelastici e prodotti dietetici	31/12/2019	BRACCO IMAGING	1	710	UBI BANCA	SAN
1.60.40.20.010.000.00.000	Garanzie ricevute: di cui fidejussioni	SAN	8312/8200/00740805/454943/3357-2018	13/11/2018	DEUBERA 561 DEL 7/6/2018 ANTISETTICI E DISINFETTANTI	13/11/2019	A.C.R.A.F.	1	710	INTESA SANPAOLO	SAN
1.60.40.20.010.000.00.000	Garanzie ricevute: di cui fidejussioni	SAN	2018/50/2491794	13/11/2018	DEUBERA 300/2018 ALLERGENICI	31/03/2022	STALLERGENS ITALIA SRL	13	710	REALE MUTUA	SAN
1.60.40.20.010.000.00.000	Garanzie ricevute: di cui fidejussioni	SAN	15207/8200/00740957/3544/2018	15/11/2018	Delibera 353/2018 Fornitura di farmaci	12/04/2019	MYLAN SPA	4	710	INTESA SANPAOLO	SAN
1.60.40.20.010.000.00.000	Garanzie ricevute: di cui fidejussioni	SAN	4402863	16/11/2018	Delibera 353/2018 Fornitura di farmaci	18/10/2019	SANOFI SPA	6	710	CREDIT AGRICOLE CARIPARMA SPA	SAN
1.60.40.20.010.000.00.000	Garanzie ricevute: di cui fidejussioni	SAN	08312/8200/00741464/455784/3462-2018	21/11/2018	Delibera 1142/2018. Medicinale esclusivo Ibrance	14/04/2019	PFIZER SRL	22	710	INTESA SANPAOLO SPA	SAN
1.60.40.20.010.000.00.000	Garanzie ricevute: di cui fidejussioni	SAN	08312/8200/00741465/455785/3463-2018	21/11/2018	Delibera 527/2018 Fornitura di farmaci, emoderivati, mezzi di contrasto, emostatici, viscoelastici e prodotti dietetici	31/12/2019	PFIZER SRL	4	710	INTESA SANPAOLO	SAN
1.60.40.20.010.000.00.000	Garanzie ricevute: di cui fidejussioni	SAN	2233039	26/11/2018	Delibera 1383/2018. Cross linking corneale	31/10/2020	SOOFT ITALIA SPA	2	710	COFACE	SAN
1.60.40.20.010.000.00.000	Garanzie ricevute: di cui fidejussioni	SAN	5597/18	30/11/2018	Delibera 353/2018 Fornitura di farmaci	31/05/2019	OTSUKA PHARMACEUTICAL	12	710	MUFG BANK LTD.	SAN
1.60.40.20.010.000.00.000	Garanzie ricevute: di cui fidejussioni	SAN	4403040	04/12/2018	DEUBERA 599 DEL 11/06/2018 RINNOVO DELLA FORNITURA DI DISPOSITIVI DI MEDICAZIONE GENERALE E SPECIALISTICA	31/05/2019	SMITH & NEPHEW SRL	3	710	CREDIT AGRICOLE CARIPARMA	SAN
1.60.40.20.010.000.00.000	Garanzie ricevute: di cui fidejussioni	SAN	1358672	05/12/2018	Delibera 1327/2018. Medicinali esclusivi di nuova introduzione	05/12/2019	LABORATORIO FARMACEUTICO CT SRL	2	710	ELBA ASSICURAZIONI SPA	SAN
1.60.40.20.010.000.00.000	Garanzie ricevute: di cui fidejussioni	SAN	85356	05/12/2018	Delibera 1282 Fornitura di termometri	31/10/2023	BENEFIS MEDICAL DESIGN	0	710	BANCA CARIGE	SAN
1.60.40.20.010.000.00.000	Garanzie ricevute: di cui fidejussioni	SAN	1027419800	06/12/2018	Delibera 1282 Fornitura di termometri	31/10/2023	MEDISIZE ITALIA SRL	8	710	HDI Assicurazioni S.p.A.	SAN
1.60.40.20.010.000.00.000	Garanzie ricevute: di cui fidejussioni	SAN	2234594	10/12/2018	Delibera 1327/2018. Medicinali esclusivi di nuova introduzione	31/10/2019	BOEHRING INGELHEIM ITALIA	4	710	COFACE	SAN
1.60.40.20.010.000.00.000	Garanzie ricevute: di cui fidejussioni	SAN	381960637	10/12/2018	Delibera n. 1287/2018	29/03/2020	Almaviva Spa	57	710	Generali	SAN
1.60.40.20.010.000.00.000	Garanzie ricevute: di cui fidejussioni	SAN	164043300	10/12/2018	DEUBERA 599 DEL 11/06/2018 RINNOVO DELLA FORNITURA DI DISPOSITIVI DI MEDICAZIONE GENERALE E SPECIALISTICA	10/06/2020	EUROFARM SPA	1	710	UNIPOLSAI ASSICURAZIONI	SAN
1.60.40.20.010.000.00.000	Garanzie ricevute: di cui fidejussioni	SAN	0973405641	13/12/2018	Delibera 374/2018 Fornitura di farmaci	15/02/2020	ALFASIGMA SPA	0	710	HDI ASSICURAZIONI	SAN
1.60.40.20.010.000.00.000	Garanzie ricevute: di cui fidejussioni	SAN	2018/50/2496082	17/12/2018	DEUBERA 561 DEL 7/6/2018 ANTISETTICI E DISINFETTANTI	31/05/2020	NUOVA FARMEC SRL	14	710	REALE MUTUA	SAN
1.60.40.20.010.000.00.000	Garanzie ricevute: di cui fidejussioni	SAN	1365515	18/12/2018	DEL 481/2018 - RINNOVO SUTURATRICI	31/03/2019	B. BRAUN MILANO SPA	5	710	ELBA ASSICURAZIONI SPA	SAN
1.60.40.20.010.000.00.000	Garanzie ricevute: di cui fidejussioni	SAN	15,426	18/12/2018	delibera 816 del 23/7/2018	01/06/2019	Leonardo Spa	6	710	Banca Passadore e C.	SAN
1.60.40.20.010.000.00.000	Garanzie ricevute: di cui fidejussioni	SAN	1365515	18/12/2018	Delibera n. 481 del 16/5/2018	18/12/2019	B Braun Milano Spa	5	710	Elba Assicurazioni Spa	SAN

1.60.40.20.010.000.00.000	Garanzie ricevute: di cui fidejussioni	SAN	803705639	19/12/2018	Delibera 947/2018. Farmaci Biologici	30/11/2019	BIOGEN ITALIA SRL	10	710	AMISSIMA Assicurazioni	SAN
1.60.40.20.010.000.00.000	Garanzie ricevute: di cui fidejussioni	SAN	8312/8200/752021/458879/3823-2018	20/12/2018	Delibera n. 819/2018 Fornitura sistemi monitoraggio glucosio "Freestyle Libre"	14/07/2019	ABBOTT SRL	23	710	INTESA SANPAOLO	SAN
1.60.40.20.010.000.00.000	Garanzie ricevute: di cui fidejussioni	SAN	4403186	21/12/2018	Delibera 1327/2018. Medicinali esclusivi di nuova introduzione	30/10/2019	VISUFARMA SRL	0	710	CREDIT AGRICOLE CARIPARMA	SAN
1.60.20.00.000.000.00.000	D.II) Depositi cauzionali	SAN	531	17/06/2015	atto transattivo - allacciamento day center	31/12/2025	Varese Risorse	150	710		SAN
1.60.40.20.010.000.00.000	Garanzie ricevute: di cui fidejussioni	SAN	2015/50/2339036	17/03/2015	DEL 116/2015 MANUTENZIONE IMPIANTI ELEVATORI	31/03/2021	CONSORZIO DEL BO SCARL	66	710	REALE MUTUA ASSICURAZIONI	SAN
1.60.40.20.010.000.00.000	Garanzie ricevute: di cui fidejussioni	SAN	OOA0742521	03/07/2018	Aggiudicazione di procedura negoziata per l'affidamento del servizio di verifiche di impianti di messa a terra dell'ASST dei Sette Laghi per un	02/07/2019	Misure e Servizi s.a.s.	2	710	GROUPAMA ASSICURAZIONI	SAN
1.60.40.10.010.000.00.000	Garanzie prestate: di cui fidejussioni	SAN	03842/8200/00572066	07/05/2013	utilizzo locali	14/08/2018	MEDIA E CARCANO S.P.A.	10	710		SAN
1.60.40.20.010.000.00.000	Garanzie ricevute: di cui fidejussioni	SAN	03060/8200/00631608	26/06/2015	DEL 486/2015 MANUT APPARECC ANTINCENDIO	30/06/2018	CIMA INFORTUNISTICA SRL	5	710	INTESA SANPAOLO	SAN
1.60.40.20.010.000.00.000	Garanzie ricevute: di cui fidejussioni	SAN	402358394	08/01/2016	del 1227/2015 VERIFICHE IMPIANTI DI MESSA A TERRA	01/04/2018	BUREAU VERITAS ITALIA SPA	3	710	AXA ASSICURAZIONI SPA	SAN
1.60.40.20.010.000.00.000	Garanzie ricevute: di cui fidejussioni	SAN	40240029 7	01/03/2016	DEL 66/2016 SERVIZIO SGOMBERO NEVE E SPARGIMENTO SALE	28/02/2018	ALBINI & CASTELLI SRL	5	710	AXA ASSICURAZIONI SPA	SAN
1.60.40.20.010.000.00.000	Garanzie ricevute: di cui fidejussioni	SAN	50285602	04/07/2006	OSPEDALE DI LUINO - L.67/88 - D.G.R.VII/18857 - D.D.G.SANITA' N.11786/05 - RISTRUTTURAZIONE ED ADEGUAMENTO NORMATIVO DEL COMPLESSO	31/12/2017	Impresa IMEI	244	710	SOCIETÀ LIGURIA ASSICURAZIONI S.P.A.	SAN
1.60.40.20.010.000.00.000	Garanzie ricevute: di cui fidejussioni	SAN	56181253	10/10/2013	POTENZIAMENTO E ADEGUAMENTO FUNZIONALE GRUPPI ELETTROGENI SEDI DI CITTIGLIO (VA) E LUINO (VA).	31/12/2017	Impresa FM IMPIANTI SRL	60	710	SOCIETÀ LIGURIA ASSICURAZIONI S.P.A.	SAN
1.60.40.20.010.000.00.000	Garanzie ricevute: di cui fidejussioni	SAN	56143683	18/03/2013	DDGSAN. N.5736/11 - RISTRUTTURAZIONE E RIQUALIFICAZIONE DEL SERVIZIO PSICHIATRICO DI DIAGNOSI E CURA DELL'OSPEDALE DI CIRCOLO DI VARESE	31/12/2017	Impresa MULTI MANUTENZIONE	171	710	GRUPPO UNIPOL - LIGURIA SOCIETÀ DI ASSICURAZIONI SPA DI M	SAN
1.60.40.20.010.000.00.000	Garanzie ricevute: di cui fidejussioni	SAN	383/34/116/81490	18/09/2013	REALIZZAZIONE DI AMBUATORI ODONTOIATRICI PRESSO IL PADIGLIONE S. MARIA DEL P.O. MACCHI DI VARESE - [A.T.I. - MANDATARIA: DITTA TECNO EDIL SRL	31/12/2017	Impresa ATI: TECNO EDIL / MULTI MANUTENZIONE	128	710	HELVETIA COMPAGNIA SVIZZERA D'ASSICURAZIONI SA	SAN
1.60.40.20.010.000.00.000	Garanzie ricevute: di cui fidejussioni	SAN	582364	25/06/2015	LAVORI DI ADEGUAMENTO DEGLI SPAZI DEDICATI ALLA S.C. EMATOLOGIA DELL'OSPEDALE DI CIRCOLO	31/12/2017	Impresa IDROTERMICA S.r.l.	11	710	ZURICH INSURANCE Plc	SAN
1.60.40.20.010.000.00.000	Garanzie ricevute: di cui fidejussioni	SAN	156734	26/05/2015	ATTO INTEGRATIVO ALL'ACCORDO QUADRO IN MATERIA SOTTOSCRITTO IL 5 MARZO 2013, LOTTO 2 - RISTRUTTURAZIONE DI N. 3 PIANI DI DEGENZA DEL	31/12/2017	Impresa ATI AR.CO. LAVORI	1	710	ELITE INSURANCE COMPANY	SAN
1.60.20.00.000.000.00.000	D.II) Depositi cauzionali	SAN	VARI	01/01/2018	DEPOSITI CAUZIONALI MINORI DA FORNITORI VARI (DATA CONVENZIONALE)	31/12/2019	SOGGETTI VARI	111	710		SAN
1.60.20.00.000.000.00.000	D.II) Depositi cauzionali	SAN	VARI	01/01/2018	DEPOSITI CAUZIONALI MINORI DA SOGGETTI VARI (DATA CONVENZIONALE)	31/12/2019	SOGGETTI VARI	87	710		SAN

R.I.C.B.A.

CONTO NI	DESCRIZIONE VOCE BILANCIO NI	SEZIONE BILANCIO	ANNO DI COMPETENZA	TIPOLOGIA DI ACQUISTO	IMPORTO AL 31 12 2018	FONTE: SEZIONALE DI CE DI RIFERIMENTO
3.40.70.20.010.000.00.000	Debiti verso Fornitori di Beni e Altri servizi sanitari	SAN	1998	BENI SANITARI	4	SAN
3.40.70.20.010.000.00.000	Debiti verso Fornitori di Beni e Altri servizi sanitari	SAN	2001	BENI SANITARI	1	SAN
3.40.70.20.010.000.00.000	Debiti verso Fornitori di Beni e Altri servizi sanitari	SAN	2002	BENI SANITARI	3	SAN
3.40.70.20.010.000.00.000	Debiti verso Fornitori di Beni e Altri servizi sanitari	SAN	2003	BENI SANITARI	1	SAN
3.40.70.20.010.000.00.000	Debiti verso Fornitori di Beni e Altri servizi sanitari	SAN	2004	BENI SANITARI	5	SAN
3.40.70.20.010.000.00.000	Debiti verso Fornitori di Beni e Altri servizi sanitari	SAN	2005	BENI SANITARI	10	SAN
3.40.70.20.010.000.00.000	Debiti verso Fornitori di Beni e Altri servizi sanitari	SAN	2007	BENI SANITARI	1	SAN
3.40.70.20.010.000.00.000	Debiti verso Fornitori di Beni e Altri servizi sanitari	SAN	2009	BENI SANITARI	24	SAN
3.40.70.20.010.000.00.000	Debiti verso Fornitori di Beni e Altri servizi sanitari	SAN	2010	BENI SANITARI	113	SAN
3.40.70.20.010.000.00.000	Debiti verso Fornitori di Beni e Altri servizi sanitari	SAN	2011	BENI SANITARI	74	SAN
3.40.70.20.010.000.00.000	Debiti verso Fornitori di Beni e Altri servizi sanitari	SAN	2012	BENI SANITARI	58	SAN
3.40.70.20.010.000.00.000	Debiti verso Fornitori di Beni e Altri servizi sanitari	SAN	2013	BENI SANITARI	79	SAN
3.40.70.20.010.000.00.000	Debiti verso Fornitori di Beni e Altri servizi sanitari	SAN	2014	BENI SANITARI	180	SAN
3.40.70.20.010.000.00.000	Debiti verso Fornitori di Beni e Altri servizi sanitari	SAN	2015	BENI SANITARI	818	SAN
3.40.70.20.010.000.00.000	Debiti verso Fornitori di Beni e Altri servizi sanitari	SAN	2016	BENI SANITARI	684	SAN
3.40.70.20.010.000.00.000	Debiti verso Fornitori di Beni e Altri servizi sanitari	SAN	2017	BENI SANITARI	1,326	SAN
3.40.70.20.010.000.00.000	Debiti verso Fornitori di Beni e Altri servizi sanitari	SAN	2018	BENI SANITARI	40,357	SAN
3.40.70.20.010.000.00.000	Debiti verso Fornitori di Beni e Altri servizi sanitari	SAN	2016	BENI SANITARI	38	TER
3.40.70.20.010.000.00.000	Debiti verso Fornitori di Beni e Altri servizi sanitari	SAN	2017	BENI SANITARI	698	TER

RI.S.C.R.I.B.A.

3.40.70.20.010.000.00.000	Debiti verso Fornitori di Beni e Altri servizi sanitari	SAN	2018	BENI SANITARI	4,788	TER
3.40.70.20.010.000.00.000	Debiti verso Fornitori di Beni e Altri servizi sanitari	SAN	2002	SERVIZI SANITARI	3	SAN
3.40.70.20.010.000.00.000	Debiti verso Fornitori di Beni e Altri servizi sanitari	SAN	2012	SERVIZI SANITARI	1	SAN
3.40.70.20.010.000.00.000	Debiti verso Fornitori di Beni e Altri servizi sanitari	SAN	2013	SERVIZI SANITARI	1	SAN
3.40.70.20.010.000.00.000	Debiti verso Fornitori di Beni e Altri servizi sanitari	SAN	2014	SERVIZI SANITARI	4	SAN
3.40.70.20.010.000.00.000	Debiti verso Fornitori di Beni e Altri servizi sanitari	SAN	2015	SERVIZI SANITARI	259	SAN
3.40.70.20.010.000.00.000	Debiti verso Fornitori di Beni e Altri servizi sanitari	SAN	2016	SERVIZI SANITARI	167	SAN
3.40.70.20.010.000.00.000	Debiti verso Fornitori di Beni e Altri servizi sanitari	SAN	2017	SERVIZI SANITARI	171	SAN
3.40.70.20.010.000.00.000	Debiti verso Fornitori di Beni e Altri servizi sanitari	SAN	2018	SERVIZI SANITARI	10,243	SAN
3.40.70.20.010.000.00.000	Debiti verso Fornitori di Beni e Altri servizi sanitari	SAN	2016	SERVIZI SANITARI	12	TER
3.40.70.20.010.000.00.000	Debiti verso Fornitori di Beni e Altri servizi sanitari	SAN	2017	SERVIZI SANITARI	355	TER
3.40.70.20.010.000.00.000	Debiti verso Fornitori di Beni e Altri servizi sanitari	SAN	2018	SERVIZI SANITARI	6,584	TER
3.40.70.20.010.000.00.000	Debiti verso Fornitori di Beni e Altri servizi sanitari	SAN	2018	SERVIZI SANITARI	878	118
3.40.70.20.020.000.00.000	Debiti verso Fornitori di Beni e Servizi non sanitari	SAN	1998	BENI NON SANITARI	2	SAN
3.40.70.20.020.000.00.000	Debiti verso Fornitori di Beni e Servizi non sanitari	SAN	2000	BENI NON SANITARI	1	SAN
3.40.70.20.020.000.00.000	Debiti verso Fornitori di Beni e Servizi non sanitari	SAN	2001	BENI NON SANITARI	1	SAN
3.40.70.20.020.000.00.000	Debiti verso Fornitori di Beni e Servizi non sanitari	SAN	2002	BENI NON SANITARI	7	SAN
3.40.70.20.020.000.00.000	Debiti verso Fornitori di Beni e Servizi non sanitari	SAN	2004	BENI NON SANITARI	2	SAN
3.40.70.20.020.000.00.000	Debiti verso Fornitori di Beni e Servizi non sanitari	SAN	2007	BENI NON SANITARI	8,023	SAN
3.40.70.20.020.000.00.000	Debiti verso Fornitori di Beni e Servizi non sanitari	SAN	2008	BENI NON SANITARI	1	SAN

RIS.C.R.I.B.A.

3.40.70.20.020.000.00.000	Debiti verso Fornitori di Beni e Servizi non sanitari	SAN	2009	BENI NON SANITARI	47	SAN
3.40.70.20.020.000.00.000	Debiti verso Fornitori di Beni e Servizi non sanitari	SAN	2010	BENI NON SANITARI	1	SAN
3.40.70.20.020.000.00.000	Debiti verso Fornitori di Beni e Servizi non sanitari	SAN	2012	BENI NON SANITARI	2	SAN
3.40.70.20.020.000.00.000	Debiti verso Fornitori di Beni e Servizi non sanitari	SAN	2013	BENI NON SANITARI	3	SAN
3.40.70.20.020.000.00.000	Debiti verso Fornitori di Beni e Servizi non sanitari	SAN	2014	BENI NON SANITARI	1	SAN
3.40.70.20.020.000.00.000	Debiti verso Fornitori di Beni e Servizi non sanitari	SAN	2015	BENI NON SANITARI	11	SAN
3.40.70.20.020.000.00.000	Debiti verso Fornitori di Beni e Servizi non sanitari	SAN	2016	BENI NON SANITARI	1,048	SAN
3.40.70.20.020.000.00.000	Debiti verso Fornitori di Beni e Servizi non sanitari	SAN	2017	BENI NON SANITARI	97	SAN
3.40.70.20.020.000.00.000	Debiti verso Fornitori di Beni e Servizi non sanitari	SAN	2018	BENI NON SANITARI	1,250	SAN
3.40.70.20.020.000.00.000	Debiti verso Fornitori di Beni e Servizi non sanitari	SAN	2016	BENI NON SANITARI	126	TER
3.40.70.20.020.000.00.000	Debiti verso Fornitori di Beni e Servizi non sanitari	SAN	2017	BENI NON SANITARI	257	TER
3.40.70.20.020.000.00.000	Debiti verso Fornitori di Beni e Servizi non sanitari	SAN	2018	BENI NON SANITARI	587	TER
3.40.70.20.020.000.00.000	Debiti verso Fornitori di Beni e Servizi non sanitari	SAN	1996	SERVIZI NON SANITARI	7	SAN
3.40.70.20.020.000.00.000	Debiti verso Fornitori di Beni e Servizi non sanitari	SAN	1997	SERVIZI NON SANITARI	7	SAN
3.40.70.20.020.000.00.000	Debiti verso Fornitori di Beni e Servizi non sanitari	SAN	1998	SERVIZI NON SANITARI	1	SAN
3.40.70.20.020.000.00.000	Debiti verso Fornitori di Beni e Servizi non sanitari	SAN	1999	SERVIZI NON SANITARI	21	SAN
3.40.70.20.020.000.00.000	Debiti verso Fornitori di Beni e Servizi non sanitari	SAN	2000	SERVIZI NON SANITARI	1	SAN
3.40.70.20.020.000.00.000	Debiti verso Fornitori di Beni e Servizi non sanitari	SAN	2001	SERVIZI NON SANITARI	1	SAN
3.40.70.20.020.000.00.000	Debiti verso Fornitori di Beni e Servizi non sanitari	SAN	2011	SERVIZI NON SANITARI	11	SAN
3.40.70.20.020.000.00.000	Debiti verso Fornitori di Beni e Servizi non sanitari	SAN	2012	SERVIZI NON SANITARI	20	SAN

RIS.C.R.I.B.A.

3.40.70.20.020.000.00.000	Debiti verso Fornitori di Beni e Servizi non sanitari	SAN	2013	SERVIZI NON SANITARI	2	SAN
3.40.70.20.020.000.00.000	Debiti verso Fornitori di Beni e Servizi non sanitari	SAN	2014	SERVIZI NON SANITARI	5	SAN
3.40.70.20.020.000.00.000	Debiti verso Fornitori di Beni e Servizi non sanitari	SAN	2016	SERVIZI NON SANITARI	69	SAN
3.40.70.20.020.000.00.000	Debiti verso Fornitori di Beni e Servizi non sanitari	SAN	2017	SERVIZI NON SANITARI	266	SAN
3.40.70.20.020.000.00.000	Debiti verso Fornitori di Beni e Servizi non sanitari	SAN	2018	SERVIZI NON SANITARI	22,077	SAN
3.40.70.20.020.000.00.000	Debiti verso Fornitori di Beni e Servizi non sanitari	SAN	2016	SERVIZI NON SANITARI	3	TER
3.40.70.20.020.000.00.000	Debiti verso Fornitori di Beni e Servizi non sanitari	SAN	2017	SERVIZI NON SANITARI	6	TER
3.40.70.20.020.000.00.000	Debiti verso Fornitori di Beni e Servizi non sanitari	SAN	2018	SERVIZI NON SANITARI	118	TER
3.40.70.20.020.000.00.000	Debiti verso Fornitori di Beni e Servizi non sanitari	SAN	2018	SERVIZI NON SANITARI	6	118
3.40.70.20.020.000.00.000	Debiti verso Fornitori di Beni e Servizi non sanitari	SAN	2018	SERVIZI NON SANITARI	579	SAN
3.40.70.20.020.000.00.000	Debiti verso Fornitori di Beni e Servizi non sanitari	SAN	2017	SERVIZI NON SANITARI	131	SAN
3.40.70.20.020.000.00.000	Debiti verso Fornitori di Beni e Servizi non sanitari	SAN	2016	SERVIZI NON SANITARI	56	SAN
3.40.70.20.020.000.00.000	Debiti verso Fornitori di Beni e Servizi non sanitari	SAN	2015	SERVIZI NON SANITARI	71	SAN
3.40.70.20.020.000.00.000	Debiti verso Fornitori di Beni e Servizi non sanitari	SAN	2014	SERVIZI NON SANITARI	195	SAN
3.40.70.20.010.000.00.000	Debiti verso Fornitori di Beni e Altri servizi sanitari	SAN	2017	SERVIZI SANITARI	1,515	SAN
3.40.70.20.010.000.00.000	Debiti verso Fornitori di Beni e Altri servizi sanitari	SAN	2017	BENI SANITARI	5,829	SAN
3.40.70.20.010.000.00.000	Debiti verso Fornitori di Beni e Altri servizi sanitari	SAN	2016	BENI SANITARI	6,617	SAN
3.40.70.20.010.000.00.000	Debiti verso Fornitori di Beni e Altri servizi sanitari	SAN	2016	SERVIZI SANITARI	1,896	SAN
3.40.70.20.010.000.00.000	Debiti verso Fornitori di Beni e Altri servizi sanitari	SAN	2015	BENI SANITARI	2,298	SAN
3.40.70.20.010.000.00.000	Debiti verso Fornitori di Beni e Altri servizi sanitari	SAN	2015	SERVIZI SANITARI	728	SAN

RIS.C.R.I.B.A.

SCHEDA DI DETTAGLIO NATURA "DEBITI V/DIPENDENTI" **CONSUNTIVO**

D.XI.2) Debiti v/dipendenti

COD_COGE_NI	Voce Bilancio	Descrizione "DEBITI V/DIPENDENTE"		ANNO DI COMPETENZA	SEZIONE BILANCIO	VALORE AL 01.01.2018	CONSUNTIVO AL 31.12.2018	Variazione	Sezionale di origine dei dati
3.40.95.20.010.100.00.000	Debiti verso dipendenti per libera professione	**Tot. Debiti verso dipendenti per libera professione**	**€.**			***2,491***	***2,504***	***13***	
		Libera Professione	€.	2017	SAN	**2,491**	**2,161**	*(330)*	*SAN*
		Libera Professione	€.	2018	SAN	**-**	**343**	*343*	*SAN*
			€.					*0*	
			€.					*0*	
			€.					*0*

	€.					0	
	€.					0	
	€.					0	

	€.					0	
	€.					0	
	€.					0	

			€.					0	
3.40.95.20.010.200.00.000	Debiti verso dipendenti altro	**Tot. Debiti verso dipendenti altro**	**€.**			***16,137***	***16,972***	***835***	
		Retribuzione di Risultato Dirigenza	€.	2017	SAN	**5,487**	**1,324**	(4,163)	
		Retribuzione di Risultato Dirigenza	€.	2018	SAN	**-**	**4,324**	4,324	
		Risorse Aggiuntive Regionali Dirigenza	€.	2018	SAN	**-**	**399**	399	
		Produttività Comparto - art. 81 CCNL 2016/2018	€.	2018	SAN	**-**	**-**	0	
		Fondo Fasce Comparto - art. 81 - CCNL 2016/2018	€.	2018	SAN	**-**	**-**	0	
		Competenze accessorie mese di dicembre 2018 - art. 80 CCNL 2016/2018	€.	2018	SAN	**-**	**2,198**	2,198	
		Risorse Aggiuntive Regionali Comparto	€.	2018	SAN	**-**	**1,072**	1,072	
		Competenze fisse personale ESACRI	€.	2018	SAN	**-**	**-**	0	
		Competenze accessorie personale ESACRI	€.	2018	SAN	**-**	**175**	175	
		Retribuzione di Risultato Dirigenza	€.	2016	SAN	**1,221**	**1,021**	(200)	
		Produttivià Comparto	€.	2016	SAN	**158**	**-**	(158)	
		Produttivià Comparto	€.	2017	SAN	**5,338**	**52**	(5,286)	
		Risorse Aggiuntive Regionali Comparto	€.	2017	SAN	**1,311**	**-**	(1,311)	
		Risorse Aggiuntive Regionali Dirigenza	€.	2017	SAN	**418**	**-**	(418)	
		Fondo Fasce Comparto	€.	2017	SAN	**897**	**-**	(897)	
		Competenze Accessorie mese di dicembre 2017	€.	2017	SAN	**159**	**-**	(159)	
		Competenze Stipendiali mese di dicembre 2017	€.	2017	SAN	**593**	**-**	(593)	
		Competenze fisse personale ESACRI	€.	2017	SAN	**-**	**-**	0	
		Competenze accessorie personale ESACRI	€.	2017	SAN	**150**	**-**	(150)	
		Area a pagamento	€.	2017	SAN	**405**	**115**	(290)	
		Fondo Premialità e Fasce - art. 81 CCNL 2016/2018	€.	2018	SAN	**-**	**4,960**	4,960	
		Area a pagamento	€.	2018	SAN	**-**	**720**	720	
		Competenze Accessorie mese di dicembre 2018	€.	2018	SAN	**-**	**170**	170	
		Competenze Stipendiali mese di dicembre 2018	€.	2018	SAN	**-**	**442**	442	
			€.					0	
			€.					0	
			€.					0	
			€.					0	
			€.					0	
			€.					0	
			€.					0	
			€.					0	
			€.					0	
			€.					0	
			€.					0	
			€.					0	
			€.					0	
			€.					0	
			€.					0	
			€.					0	
			€.					0	
			€.					0	
			€.					0	
			€.					0	
			€.					0	
			€.					0	
			€.					0	
			€.					0	
			€.					0	
			€.					0	
			€.					0	
			€.					0	
			€.					0	
			€.					0	
			€.					0	
			€.					0	
			€.					0	
			€.					0	
			€.					0	
			€.					0	
			€.					0	
			€.					0	
			€.					0	
			€.					0	
			€.					0	
			€.					0	
			€.					0	
			€.					0	

FUORI BIT.

	€.					0	
	€.					0	
	€.					0	

	€.					0	
	€.					0	
	€.					0	

SCHEDA DI DETTAGLIO NATURA "Debiti v/Istituti previdenziali, CONSUNTIVO

D.X. Debiti v/Istituti previdenziali, assistenziali e sicurezza sociale

COD_COGE_NI	Voce Bilancio	Descrizione "Debiti v/Istituti previdenziali, assistenziali e sicurezza sociale"		ANNO DI COMPETENZA	SEZIONE BILANCIO	VALORE AL 01.01.2018	CONSUNTIVO AL 31.12.2018	Variazione	Sezionale di origine dei dati
3.40.93.00.000.000.00.000	Debiti v/Istituti previdenziali, assistenziali e sicurezza sociale	**Tot. Debiti v/Istituti previdenziali, assistenziali e sicurezza sociale**	**€.**			***12,555***	***15,080***	***2,525***	
		Debiti verso INPS riferiti a Retribuzione di Risultato Dirigenza	€.	2017	SAN	**1,536**	**371**	*(1,165)*	
		Debiti verso INPS riferiti a Retribuzione di Risultato Dirigenza	€.	2018	SAN	**-**	**1,211**	*1,211*	
		Debiti verso INPS Risorse Aggiuntive Regionali Dirigenza	€.	2018	SAN	**-**	**112**	*112*	
		Debiti verso INPS Premialità e Fasce - art. 81 CCNL 2016/2018	€.	2018	SAN	**-**	**1,389**	*1,389*	
		Debiti verso INPS competenze accessorie - art. 80 CCNL 2016/2018	€.	2018	SAN	**-**	**615**	*615*	
		Debiti verso INPS Risorse Aggiuntive Regionali Comparto	€.	2018	SAN	**-**	**300**	*300*	
		Fondo Pensione PERSEO	€.	2018	SAN	**-**	**-**	*0*	
		Debiti verso INPS personale ESACRI	€.	2018	SAN	**-**	**49**	*49*	
		Debiti verso INPS riferiti a Retribuzione di Risultato Dirigenza	€.	2016	SAN	**342**	**283**	*(59)*	
		Debiti verso INPS Produttività Comparto	€.	2016	SAN	**44**	**-**	*(44)*	
		Debiti verso INPS Produttività Comparto	€.	2017	SAN	**1,495**	**15**	*(1,480)*	
		Debiti verso INPS Risorse Aggiuntive Regionali Comparto	€.	2017	SAN	**367**	**-**	*(367)*	
		Debiti verso INPS Risorse Aggiuntive Regionali Dirigenza	€.	2017	SAN	**117**	**-**	*(117)*	
		Oneri per Fondo Fasce Comparto	€.	2017	SAN	**251**	**-**	*(251)*	
		Debiti verso INPS per Competenze accessorie mese di dicembre 2017	€.	2017	SAN	**45**	**-**	*(45)*	
		Debiti verso INPS per Competenze stipendiali mese di dicembre 2017	€.	2017	SAN	**166**	**-**	*(166)*	
		Debiti verso INPS personale ESACRI	€.	2017	SAN	**42**	**-**	*(42)*	
		Area a pagamento	€.	2017	SAN	**114**	**32**	*(82)*	
		Oneri in pagamento anno successivo: a carico Ente	€.	2017	SAN	**5,169**	**-**	*(5,169)*	
		Oneri in pagamento anno successivo: a carico Dipendente	€.	2017	SAN	**2,098**	**-**	*(2,098)*	
		SUMAI	€.	2017	SAN	**72**	**-**	*(72)*	
		Area a pagamento	€.	2018	SAN	**-**	**201**	*201*	
		Debiti verso INPS per Competenze accessorie mese di dicembre 2018	€.	2018	SAN	**-**	**48**	*48*	
		Debiti verso INPS per Competenze stipendiali mese di dicembre 2018	€.	2018	SAN	**-**	**103**	*103*	
		Oneri in pagamento anno successivo	€.	2018	SAN	**-**	**9,653**	*9,653*	
		Libera Professione	€.	2017	SAN	**697**	**605**	*(92)*	
		Libera Professione	€.	2018	SAN	**-**	**93**	*93*	
			€.					*0*	
			€.					*0*	
			€.					*0*	
			€.					*0*	
			€.					*0*	
			€.					*0*	
			€.					*0*	

FUORI BOZZA

	€.					0	
	€.					0	
	€.					0	

	€.					0	
	€.					0	
	€.					0	

	€.					0	
	€.					0	
	€.					0	

	€.					0	
	€.					0	
	€.					0	

	€.					0	
	€.					0	
	€.					0	
	€.					0	
	€.					0	
	€.					0	
	€.					0	

F.to Il Dirigente U.O. Risorse Umane ai sensi D.Lgs. 39/93

RLS.C.R.I.B.A.

CONTO CONTABILE	DESCRIZIONE CONTO CONTABILE	SEZIONE BILANCIO	ANNO ASSEGNAZIONE	N. DECRETO/ATTO ASSEGNAZIONE	ENTE ASSEGNATARIO	OGGETTO	IMPORTO AL 31 12 2017	IMPORTO AL 31 12 2018	VARIAZIONE	MOTIVAZIONE VARIAZIONE	AZIENDA DI ORIGINE	NOTE	FONTE: SEZIONALE DI RIFERIMENTO
1.20.20.10.040.000.00.000	B.II.1.g) Crediti v/Stato per spesa corrente - altro	SAN	2017	LINEE GUIDA BES 2017	710	CREDITI PER STP	973	973	0	0	710		SAN
1.20.20.10.090.000.00.000	B.II.1.l) Crediti v/prefetture	SAN	2013	FATTURE VARIE	710	PRESTAZIONI SANITARIE	2	0	-2	0	710		SAN
1.20.20.10.090.000.00.000	B.II.1.l) Crediti v/prefetture	SAN	2015	FATTURE VARIE	710	PRESTAZIONI SANITARIE	3	0	-3	INCASSO	710		SAN
1.20.20.10.090.000.00.000	B.II.1.l) Crediti v/prefetture	SAN	2016	FATTURE VARIE	710	PRESTAZIONI SANITARIE	1	0	-1	INCASSO	710		SAN
1.20.20.10.090.000.00.000	B.II.1.l) Crediti v/prefetture	SAN	2017	FATTURE VARIE	710	PRESTAZIONI SANITARIE	1	0	-1	INCASSO	710		SAN
1.20.20.10.090.000.00.000	B.II.1.l) Crediti v/prefetture	SAN	2018	FATTURE VARIE	710	PRESTAZIONI SANITARIE	0	2	2	0	710		SAN

R.E.S.C.R.I.B.A.

CONTO CONTABILE	DESCRIZIONE CONTO CONTABILE	SEZIONE BILANCIO	ANNO ASSEGNAZIONE	N. DECRETO/ATTO ASSEGNAZIONE	ENTE ASSEGNATARIO	OGGETTO	IMPORTO AL 31 12 2017	IMPORTO AL 31 12 2018	VARIAZIONE	MOTIVAZIONE VARIAZIONE	AZIENDA DI ORIGINE	NOTE	FONTE: SEZIONALE DI RIFERIMENTO
3.40.20.50.000.000.00.000	D.II.5) Altri debiti v/Stato - Ministeri	SAN	2017	Delibera a.z. 231/2016	710	COMPENSO MEMBRO COLLEGIO SINDACALE	17	0	-17	INCASSO	710		SAN
3.40.20.50.000.000.00.000	D.II.5) Altri debiti v/Stato - Ministeri	SAN	2017	Note varie	710	GETTONI PRENSENZA INGEGNERI PER COMMISSIONE PATENTI	3	0	-3	INCASSO	710		SAN
3.40.20.50.000.000.00.000	D.II.5) Altri debiti v/Stato - Ministeri	SAN	2018	Delibera a.z. 231/2016	710	COMPENSO MEMBRO COLLEGIO SINDACALE	0	12	12	FATTURE EMESSE	710		SAN
3.40.20.50.000.000.00.000	D.II.5) Altri debiti v/Stato - Ministeri	SAN	2018	Note varie	710	GETTONI PRENSENZA INGEGNERI PER COMMISSIONE PATENTI	0	3	3	FATTURE EMESSE	710		SAN

RLS.C.R.I.B.A.

CONTO CONTABILE	DESCRIZIONE CONTO CONTABILE	SEZIONE BILANCIO	ANNO COSTITUZIONE	N. DECRETO/ATTO ASSEGNAZIONE	ENTE ASSEGNATARIO	OGGETTO ATTO	FINALITA' DESTINAZIONE	IMPORTO AL 31 12 2017	IMPORTO AL 31 12 2018	VARIAZIONE	MOTIVAZIONE VARIAZIONE	FONTE: SEZIONALE DI RIFERIMENTO
3.20.40.10.040.000.00.000	Quote inutilizzate contributi vincolati dell'esercizio da Asl/Aq/Fondazioni per quota FSR Vincolato	SAN	2013	QUOTA CONTRIBUTI NON UTILIZZATI	710	NRS	QUOTA NON UTILIZZATA DI CONTRIBUTI DA ASL	762	0	-762	SCTRALCIO	SAN
3.20.40.10.040.000.00.000	Quote inutilizzate contributi vincolati dell'esercizio da Asl/Aq/Fondazioni per quota FSR Vincolato	SAN	2016	RETE EMATOLOGICA	710	RETE EMATOLOGICA LOMBARDA	QUOTA NON UTILIZZATA DI CONTRIBUTI DA ASST	20	20	0		SAN
3.20.40.20.000.000.00.000	B.IV.2) Quote inutilizzate contributi vincolati da soggetti pubblici (extra fondo)	SAN	2014	NOTA UNIVERSITA' INSUBRIA	710	INCARICO PROFESSIONALE	QUOTA NON UTILIZZATA DI CONTRIBUTI DA SOGGETTO PUBBLICO	54	54	0		SAN
3.20.40.20.000.000.00.000	B.IV.2) Quote inutilizzate contributi vincolati da soggetti pubblici (extra fondo)	SAN	2017	Note Univ.dell'Insubria	710	Progetto Framyevo	BENI E SERVIZI	3	3	0		SAN
3.20.40.10.010.000.00.000	Quote inutilizzate contributi da Regione o Prov. Aut. per quota F.S. indistinto	SAN	2017	4725/2018	710	ricerca pe etiology and prevention of type 1 diabetes	BENI E SERVIZI	318	223	-95	utilizzo	SAN
3.20.40.10.040.000.00.000	Quote inutilizzate contributi vincolati dell'esercizio da Asl/Aq/Fondazioni per quota FSR Vincolato	SAN	2017	1260/16	710	Progetto Genomic Profiling of rare... - REL	BENI E SERVIZI	224	95	-129	utilizzo	SAN
3.20.40.10.030.000.00.000	Quote inutilizzate contributi vincolati dell'esercizio da Asl/Aq/Fondazioni per quota FSR Indistinto	SAN	2017	Note ASST Vimercate	710	MEREAFaPS	BENI E SERVIZI	40	40	0		SAN
3.20.40.10.030.000.00.000	Quote inutilizzate contributi vincolati dell'esercizio da Asl/Aq/Fondazioni per quota FSR Indistinto	SAN	2017	DGR X/3569/2015	710	progetto payer evidence generation	BENI E SERVIZI	10	10	0		SAN
3.20.40.10.030.000.00.000	Quote inutilizzate contributi vincolati dell'esercizio da Asl/Aq/Fondazioni per quota FSR Indistinto	SAN	2017	1187/16	710	Progetto Trans-Als	BENI E SERVIZI	16	16	0		SAN
3.20.40.40.000.000.00.000	B.IV.4) Quote inutilizzate contributi vincolati da privati	SAN	2014	Delibera 982/2014	710	Accettazione eredità	BENI E SERVIZI	135	145	10	ACCANTONAMENTO PER UTILIZZI FUTURI	SAN
3.20.40.40.000.000.00.000	B.IV.4) Quote inutilizzate contributi vincolati da privati	SAN	2016/2017	SOGGETTI E ATTI VARI	710	CONTRIBUTI	BENI E SERVIZI	2,107	1,507	-600	UTILIZZO	SAN
3.20.40.40.000.000.00.000	B.IV.4) Quote inutilizzate contributi vincolati da privati	SAN	2018	SOGGETTI E ATTI VARI	710	CONTRIBUTI	BENI E SERVIZI	0	701	701	ACCANTONAMENTO PER UTILIZZI FUTURI	SAN
3.20.40.10.030.000.00.000	Quote inutilizzate contributi vincolati dell'esercizio da Asl/Aq/Fondazioni per quota FSR Indistinto	SAN	2017	1260/16	710	Progetto Genomic Profiling of rare... - REL	BENI E SERVIZI	224	0	0	riclassifica	SAN
3.20.40.10.040.000.00.000	Quote inutilizzate contributi vincolati dell'esercizio da Asl/Aq/Fondazioni per quota FSR Vincolato	SAN	2017	1260/16	710	Progetto Genomic Profiling of rare... - REL	BENI E SERVIZI	-224	0	0	riclassifica	SAN

R.I.S.C.R.I.B.A.

CONTO CONTABILE	DESCRIZIONE CONTO CONTABILE	DESCRIZIONE OGGETTO D'ARTE	TIPOLOGIA / UBICAZIONE	COSTO AL 31 12 2018	FONDO AMMORTAMENTO AL 31 12 2018	VALORE NETTO AL 31 12 2018	ONERI DI MANUTENZIONE	FONTE DI FINANZIAMENTO) (ES DONAZIONE / LASCITO, ECC)
1.10.20.70.010.010.00.000	Oggetti d'arte	SCULTURE E BUSTI	ASSISTENZA RELIGIOSA - MACCHI: CHIESA	103	0	103	0	ACQUISTO
1.10.20.70.010.010.00.000	Oggetti d'arte	SCULTURE E BUSTI	PSICHIATRIA - CITTIGLIO: DEGENZA ORDINARIA	9	0	9	0	CONTRIBUTO
1.10.20.70.010.010.00.000	Oggetti d'arte	QUADRI D'AUTORE	CARDIOLOGIA 1 - MACCHI: AMBULATORI OSPEDALIERI	0	0	0	0	DONAZIONE
1.10.20.70.010.010.00.000	Oggetti d'arte	QUADRI D'AUTORE	MEDICINA 1 - MACCHI: DEGENZA ORDINARIA	0	0	0	0	DONAZIONE
1.10.20.70.010.010.00.000	Oggetti d'arte	SCULTURE E BUSTI	PEDIATRIA - CITTIGLIO: DEGENZA ORDINARIA	1	0	1	0	DONAZIONE
1.10.20.70.010.010.00.000	Oggetti d'arte	QUADRI D'AUTORE	TRADATE	9	0	9	0	ACQUISTO
1.10.20.70.010.010.00.000	Oggetti d'arte	SCULTURE E BUSTI	OSPEDALE DEL PONTE	5	0	5	0	DONAZIONE

RIS.C.R.I.B.A.

Descrizione e definizioni delle colonne / voci del Modello A:

Colonna A: deve essere indicata la "Spesa del personale riferita al CET / BPE / BES/ ASS" al netto degli oneri derivanti dagli incrementi contrattuali relativi per il Comparto: all'applicazione del CCNL II° biennio economico 5 giugno 2006, del CCNL I° biennio economico 10 aprile 2008, del CCNL II° biennio economico 31 luglio 2009 e del CCNL triennio economico 2016/2018 - 21 maggio 2018; per la Dirigenza Medica/Veterinaria ed SPTA: all'applicazione dei CC.NN.LL. I° e II° biennio economico del 3.11.2005 – 5.07.2006 e del CCNL I° biennio economico 17 ottobre 2008 e CCNL II° biennio

Colonna W: deve essere riportato il valore complessivo derivante dagli incrementi contrattuali riferiti per il Comparto: all'applicazione del CCNL II° biennio economico 5 giugno 2006, del CCNL I° biennio economico 10 aprile 2008 e del CCNL II° biennio economico 31 luglio 2009; per la Dirigenza Medica/Veterinaria ed SPTA: all'applicazione dei CC.NN.LL. I° e II° biennio economico del 3.11.2005 – 5.07.2006 e del CCNL I° biennio economico 17 ottobre 2008 e CCNL II° biennio

Colonna Y: deve essere riportato il valore complessivo derivante dagli incrementi contrattuali riferiti per il Comparto in applicazione del CCNL triennio economico 2016/2018 - 21 maggio 2018.

Colonna D: "Spesa complessiva riferita al CET / BPE / BES/ ASS":

- Area del Comparto = colonna A + W + Y + indennità di vacanza contrattuale + Risorse aggiuntive regionali.
- Area della Dirigenza Medica/veterinaria ed SPTA = colonna A + W + indennità di vacanza

<u>Colonna E: "spesa di Prechiusura complessiva (da compilare solo in sede di CET)".</u>

Colonna F: "di cui di colonna E" relativa al costo degli incrementi contrattuali per l'intero anno riferiti al CCNL 2016 - 2018 Comparto

RLS.C.R.I.B.A.

DENOMINAZIONE	ASST DEI SETTE LAGHI						
CODICE AZIENDA	710			PERIODO	Consuntivo	ASST COMPLESSIVO	
				ANNO	2018		

GLI IMPORTI DEVONO ESSERE ESPRESSI IN MIGLIAIA DI EURO

	Consuntivo						
COSTO DEL PERSONALE COMPARTO	**COLONNA A**	**COLONNA W**	**COLONNA Y**		**SPESA COMPLESSIVA COLONNA D**		
COMPETENZE FISSE COMPRENSIVE 13/MA	65,975	15,351	3,137		84,463	-	-
RETRIBUZIONE INDIVIDUALE DI ANZIANITA'	423	-			423	-	
FONDO CONDIZIONI DI LAVORO E INCARICHI	11,747	-	-		11,747	-	
FONDO PREMIALITA' E FASCE	12,146	-	227		12,373	-	
RETRIBUZIONE ORE "SERVIZIO 118"	361	-			361	-	
ALTRE INDENNITA' (vedi prospetto di lavoro altre indennità)	766	-			766	-	
ONERI TRATTAMENTI PREVIDENZIALI INTEGRATIVI	60	-			60	-	
PRESTAZIONI ORARIE AGG.VE PERS. INFERMIERISTICO (L. 1/2002) - al netto degli oneri sociali ed Irap	163	-			163	-	
RISORSE AGGIUNTIVE - COMPARTO - al netto di oneri ed Irap					2,744	-	
INDENNITA' DI VACANZA CONTRATTUALE - COMPARTO - al netto di oneri ed irap					214	-	
ELEMENTO PEREQUATIVO - CCNL 2016/2018 - ART. 78 - da corrispondere nel periodo dall'1.4.2018 al 31.12.2018, al netto di oneri sociali ed irap			578		578	-	-
ONERI SOCIALI - RISORSE AGGIUNTIVE - COMPARTO -					754	-	
ONERI SOCIALI - Indennità di vacanza contrattuale - COMPARTO -					59	-	
ONERI SOCIALI - su competenze fisse, RIA, FONDI, Retribuzione 118, Altre indennità	25,473	4,307	941		30,721	-	-
ONERI SOCIALI - PRESTAZIONI ORARIE AGG.VE PERS. INFERMIERISTICO (L. 1/2002)	41	-			41	-	
ONERI SOCIALI - ELEMENTO PEREQUATIVO - CCNL 2016/2018 - ART. 78 - da corrispondere nel periodo dall'1.4.2018 al 31.12.2018			144		144	-	-
TOTALE COSTI DEL PERSONALE COMPARTO ESCLUSO ONERI SOCIALI ED IRAP	91,581	15,351	3,942		113,832	-	-
TOTALE ONERI SOCIALI - ESCLUSA IRAP	25,514	4,307	1,085		31,719	-	-
TOTALE COSTI DEL PERSONALE COMPARTO CON ONERI SOCIALI ESCLUSA IRAP	**117,155**	**19,658**	**5,027**		**145,611**	-	-
				IRAP RAR (comparto)	232	-	
				IRAP Ind. Vac. Contrattuale (Comparto)	18	-	

	Consuntivo						
COSTO DEL PERSONALE DIRIGENZA MED. VET.	**COLONNA A**	**COLONNA W**			**SPESA COMPLESSIVA COLONNA D**		
STIPENDIO TABELLARE COMPRENSIVO 13/MA	23,551	7,643			31,194	-	
RETRIBUZIONE INDIVIDUALE DI ANZIANITA'	791	-			791	-	
FONDO TRATTAMENTO ACCESSORIO CONDIZIONI LAVORO	2,613	-			2,613	-	
FONDO IND. SPECIFICITA' MED., RET. POS., STRUTT. COMPLESSA ETC.	13,237	-			13,237	-	
FONDO PER LA RETRIBUZIONE DI RISULTATO PREST. INDIVIDUALE	310	-			310	-	
INDENNITA' ESCLUSIVITA'	6,845	-			6,845	-	
INDENNITA' INCARICO DIRETTORE DIPARTIMENTO	117				117	-	
RETRIBUZIONE ORE "SERVIZIO 118"	644	-			644	-	
ALTRE INDENNITA'	132				132	-	
ONERI TRATTAMENTI PREVIDENZIALI INTEGRATIVI	7	-			7	-	
RISORSE AGGIUNTIVE - DIRIGENZA MEDICA VET. - al netto di oneri ed Irap					727	-	
INDENNITA' DI VACANZA CONTRATTUALE - DIRIGENZA MEDICA VET. - al netto di oneri ed irap					231	-	
ONERI SOCIALI - RISORSE AGGIUNTIVE - DIRIGENZA MEDICA VET. -					200	-	
ONERI SOCIALI - Indennità di vacanza contrattuale - DIRIGENZA MEDICA VET. -					65	-	
ONERI SOCIALI - su stipendio tabellare, RIA, FONDI, Indennità esclusività, indennità incarico direttore dipartimento, Retribuzione 118, Altre indennità	13,619	2,216			15,835	-	
TOTALE COSTI DEL PERSONALE DIRIGENZA MEDICA VET. ESCLUSO ONERI SOCIALI ED IRAP	48,240	7,643			56,841	-	
TOTALE ONERI SOCIALI - ESCLUSA IRAP	13,619	2,216			16,100	-	
TOTALE COSTI DEL PERSONALE DIRIGENZA MEDICA VET. CON ONERI SOCIALI ESCLUSA IRAP	**61,866**	**9,859**			**72,948**	-	
				IRAP RAR (Dir. Med Vet.)	62	-	
				IRAP Ind. Vac. Contrattuale (Dir. Med Vet.)	19	-	

Bozza

COSTO DEL PERSONALE DIRIGENZA SANIT. PROF.LE TECNICA AMM.VA	Consuntivo COLONNA A	Consuntivo COLONNA W			SPESA COMPLESSIVA COLONNA D		
STIPENDIO TABELLARE COMPRENSIVO 13/MA	2,571	742			3,313	-	
RETRIBUZIONE INDIVIDUALE DI ANZIANITA'	7	-			7	-	
FONDO TRATTAMENTO ACCESSORIO CONDIZIONI LAVORO	73	-			73	-	
FONDO RETRIBUZIONE POSIZIONE LAVORO , STRUTT. COMPLESSA ETC. - DIR SANITARIA	569	-			569	-	
FONDO RETRIBUZIONE POSIZIONE LAVORO , STRUT. COMPLESSA ETC. - DIR T.P.A.	521	-			521	-	
FONDO PER LA RETRIBUZIONE DI RISULTATO PREST. INDIVIDUALE	330	-			330	-	
FONDO PER LA DIR. PROFESSIONI SANITARIE INFERMIERISTICHE, TECNICHE ETC..	-	-			-	-	
INDENNITA' ESCLUSIVITA' DIR. SANITARIA	584	-			584	-	
INDENNITA' INCARICO DIRETTORE DIPARTIMENTO	16	-			16	-	
RETRIBUZIONE ORE "SERVIZIO 118"	-	-			-	-	
ALTRE INDENNITA'	9	-			9	-	
ONERI TRATTAMENTI PREVIDENZIALI INTEGRATIVI	4	-			4	-	
RISORSE AGGIUNTIVE - DIRIGENZA SPTA - al netto di oneri ed Irap					79	-	
INDENNITA' DI VACANZA CONTRATTUALE - DIRIGENZA SPTA - al netto di oneri ed irap					24	-	
ONERI SOCIALI - RISORSE AGGIUNTIVE - DIRIGENZA SPTA -					21	-	
ONERI SOCIALI - Indennità di vacanza contrattuale - DIRIGENZA SPTA -					6	-	
ONERI SOCIALI - su stipendio tabellare, RIA, FONDI, Indennità esclusività, indennità incarico direttore dipartimento, Retribuzione 118, Altre indennità	1,307	214			1,521	-	
TOTALE COSTI DEL PERSONALE DIRIGENZA SPTA ESCLUSO ONERI SOCIALI ED IRAP	4,680	742			5,525	-	
TOTALE ONERI SOCIALI - ESCLUSA IRAP	1,307	214			1,548	-	
TOTALE COSTI DEL PERSONALE DIRIGENZA SPTA CON ONERI SOCIALI ESCLUSA IRAP	**5,991**	**956**			**7,077**	-	
				IRAP RAR (Dir. SPTA)	6	-	
				IRAP Ind. Vac. Contrattuale (Dir. SPTA)	2	-	
TOT. COSTO PERS. DIP. (Comp. + Dir. Med Vet. + Dir. SPTA)	**185,012**	**30,473**	**5,027**		**225,636**	-	-

	IRAP riferita al costo di COLONNA A	IRAP riferita al costo di COLONNA W	IRAP riferita al costo di COLONNA Y		TOTALE IRAP riferita al costo di COLONNA D		
TOTALE COMPLESSIVO IRAP SU PERSONALE DIPENDENTE	10,599	3,723	335		14,996	-	-
DI CUI IRAP RAR					300	-	
DI CUI IRAP INDENNITA' VACANZA CONTRATTUALE					39	-	
DI CUI IRAP ELEMENTO PEREQUATIVO (AREA COMPARTO)					49	-	-

	COMPARTO			DIRIGENZA MEDICA/VETERINARIA			DIRIGENZA S.P.T.A.		
		Consuntivo			Consuntivo			Consuntivo	
ACCANTONAMENTO CONTRATTO TRIENNIO 2016/2018 - ANNUALITA' 2018 senza oneri riflessi					1,991	-		193	-
oneri riflessi su ACCANTONAMENTO CONTRATTO TRIENNIO 2016/2018 - ANNUALITA' 2018 escluso IRAP					567	-		56	-

	BILANCIO PREVENTIVO	Consuntivo	
COSTO PERSONALE UNIVERSITARIO	0	3,393	

Consuntivo

Personale "ex CROCE ROSSA"	N. dipendenti	Competenze Fisse -1-	Competenze Accessorie (straord, turni, reperib ect. con esclusione della "Produttività collettiva") -2-	"Produttività collettiva" -3-	Oneri riflessi -4-	Irap -5-	Totale complessivo (6=1+2+3+4+5)	TOTALE COSTI COMPLESSIVI MODELLO A + COSTI PERSONALE "EX CROCE ROSSA" comprensivo di oneri riflessi Escluso IRAP (7)	TOTALE IRAP Complessiva MODELLO A + IRAP Costi Pers "EX CROCE ROSSA" (8)
Comparto	**36**	741	207	0	253	79	**1280**	**226837**	**15075**

Firmato Il Dirigente U.O Risorse Umane ai sensi D.LGS 39/'93

RLS R.I.

DI CUI ALTRE INDENNITA'

ALTRE INDENNITA' COMPARTO	Consuntivo	
DETTAGLIO DESCRIZIONE VOCI:		
Assegni familiari	671	
indennità trasferta e missione		
indennità mancato preavviso	64	
decisione giurisdizionale	31	
Totale altre Indennità	766	-

ALTRE INDENNITA' DIRIGENZA MEDICO/VETERINARIA	Consuntivo	
DETTAGLIO DESCRIZIONE VOCI:		
Assegni familiari	8	
indennità trasferta e missione		
indennità mancato preavviso	124	
Totale altre Indennità	132	-

ALTRE INDENNITA' DIRIGENZA SPTA	Consuntivo	
DETTAGLIO DESCRIZIONE VOCI:		
Assegni familiari	9	
indennità trasferta e missione		
indennità mancato preavviso		
Totale altre Indennità	9	-

RLS.C.R.L.

DENOMINAZIONE	ASST DEI SETTE LAGHI			
CODICE AZIENDA	710		ANNO	2018

GLI IMPORTI DEVONO ESSERE ESPRESSI IN MIGLIAIA DI EURO

PERIODO	Consuntivo

DI CUI MODELLO A - TEMPO DETERMINATO ASST COMPLESSIVO

	Consuntivo						
COSTO DEL PERSONALE COMPARTO	SPESA PERSONALE A TEMPO DETERMINATO (AL NETTO DELLA SPESA INDICATA NELLE COLONNE B, C, D) COLONNA A	SPESA PERSONALE A TEMPO DETERMINATO - AREU COLONNA B	SPESA PERSONALE A TEMPO DETERMINATO - OGGETTO DI SPECIFICI FINANZIAMENTI COLONNA C	SPESA PERSONALE A TEMPO DETERMINATO - SANITA' PENITENZIARIA COLONNA D	SPESA COMPLESSIVA PERSONALE A TEMPO DETERMINATO - COLONNA E (Col A + Col B + Col C + Col D)		di cui SPESA PERSONALE A TEMPO DETERMINATO - "Colonna E" relativo ad "ASSENZE A VARIO TITOLO"
COMPETENZE FISSE COMPRENSIVE 13/MA	2,214				2,214		
RETRIBUZIONE INDIVIDUALE DI ANZIANITA'					-		
FONDO CONDIZIONI DI LAVORO E INCARICHI	284				284		
FONDO PREMIALITA' E FASCE	144				144		
RETRIBUZIONE ORE "SERVIZIO 118"					-		
ALTRE INDENNITA' (vedi prospetto di lavoro altre indennità)	18				18		
ONERI TRATTAMENTI PREVIDENZIALI INTEGRATIVI					-		
PRESTAZIONI ORARIE AGG.VE PERS. INFERMIERISTICO (L. 1/2002) - al netto degli oneri sociali ed Irap					-		
RISORSE AGGIUNTIVE - COMPARTO - al netto di oneri ed Irap	57				57		
INDENNITA' DI VACANZA CONTRATTUALE - COMPARTO - al netto di oneri ed irap	6				6		
ELEMENTO PEREQUATIVO – CCNL 2016/2018 - ART. 78 - da corrispondere nel periodo dall'1.4.2018 al 31.12.2018, al netto di oneri sociali ed irap	17				17		
ONERI SOCIALI - RISORSE AGGIUNTIVE - COMPARTO -	16				16		
ONERI SOCIALI - Indennità di vacanza contrattuale - COMPARTO -	2				2		
ONERI SOCIALI - su competenze fisse, RIA, FONDI, Retribuzione 118, Altre indennità	739				739		
ONERI SOCIALI - PRESTAZIONI ORARIE AGG.VE PERS. INFERMIERISTICO (L. 1/2002)					-		
ONERI SOCIALI - ELEMENTO PEREQUATIVO – CCNL 2016/2018 - ART. 78 - da corrispondere nel periodo dall'1.4.2018 al 31.12.2018	5				5		
TOTALE COSTI DEL PERSONALE COMPARTO ESCLUSO ONERI SOCIALI ED IRAP	2,740	-	-	-	2,740		-
TOTALE ONERI SOCIALI - ESCLUSA IRAP	762	-	-	-	762		-
TOTALE COSTI DEL PERSONALE COMPARTO CON ONERI SOCIALI ESCLUSA IRAP	**3,502**	-	-	-	**3,502**		-
IRAP RAR (comparto)	5				5		
IRAP Ind. Vac. Contrattuale (Comparto)	1				1		

	Consuntivo						
COSTO DEL PERSONALE DIRIGENZA MED. VET.	SPESA PERSONALE A TEMPO DETERMINATO (AL NETTO DELLA SPESA INDICATA NELLE COLONNE B, C, D) COLONNA A	SPESA PERSONALE A TEMPO DETERMINATO - AREU COLONNA B	SPESA PERSONALE A TEMPO DETERMINATO - OGGETTO DI SPECIFICI FINANZIAMENTI COLONNA C	SPESA PERSONALE A TEMPO DETERMINATO - SANITA' PENITENZIARIA COLONNA D	SPESA COMPLESSIVA PERSONALE A TEMPO DETERMINATO - COLONNA E (Col A + Col B + Col C + Col D)		di cui SPESA PERSONALE A TEMPO DETERMINATO - "Colonna E" relativo ad "ASSENZE A VARIO TITOLO"
STIPENDIO TABELLARE COMPRENSIVO 13/MA	3,510				3,510		124
RETRIBUZIONE INDIVIDUALE DI ANZIANITA'					-		
FONDO TRATTAMENTO ACCESSORIO CONDIZIONI LAVORO	412				412		5
FONDO IND. SPECIFICITA' MED., RET. POS., STRUTT. COMPLESSA ETC.	929				929		54
FONDO PER LA RETRIBUZIONE DI RISULTATO PREST. INDIVIDUALE	22				22		
INDENNITA' ESCLUSIVITA'	237				237		21
INDENNITA' INCARICO DIRETTORE DIPARTIMENTO					-		
RETRIBUZIONE ORE "SERVIZIO 118"					-		
ALTRE INDENNITA'	2				2		
ONERI TRATTAMENTI PREVIDENZIALI INTEGRATIVI					-		
RISORSE AGGIUNTIVE - DIRIGENZA MEDICA VET. - al netto di oneri ed Irap	63				63		1
INDENNITA' DI VACANZA CONTRATTUALE - DIRIGENZA MEDICA VET. - al netto di oneri ed irap	26				26		1

PROGRAMMA

ONERI SOCIALI - RISORSE AGGIUNTIVE - DIRIGENZA MEDICA VET. -	17				17		
ONERI SOCIALI - Indennità di vacanza contrattuale - DIRIGENZA MEDICA VET. -	7				7		
ONERI SOCIALI - su stipendio tabellare, RIA, FONDI, Indennità esclusività, indennità incarico direttore dipartimento, Retribuzione 118, Altre indennità	1,432				1,432		58
TOTALE COSTI DEL PERSONALE DIRIGENZA MEDICA VET. ESCLUSO ONERI SOCIALI ED IRAP	5,201	-	-	-	5,201		206
TOTALE ONERI SOCIALI - ESCLUSA IRAP	1,456	-	-	-	1,456		58
TOTALE COSTI DEL PERSONALE DIRIGENZA MEDICA VET. CON ONERI SOCIALI ESCLUSA IRAP	**6,657**	-	-	-	**6,657**		**264**
IRAP RAR (Dir. Med Vet.)	5				5		-
IRAP Ind. Vac. Contrattuale (Dir. Med Vet.)	2				2		-
	Consuntivo						
COSTO DEL PERSONALE DIRIGENZA SANIT. PROF.LE TECNICA AMM.VA	**SPESA PERSONALE A TEMPO DETERMINATO (AL NETTO DELLA SPESA INDICATA NELLE COLONNE B, C, D)** **COLONNA A**	**SPESA PERSONALE A TEMPO DETERMINATO - AREU** **COLONNA B**	**SPESA PERSONALE A TEMPO DETERMINATO - OGGETTO DI SPECIFICI FINANZIAMENTI** **COLONNA C**	**SPESA PERSONALE A TEMPO DETERMINATO - SANITA' PENITENZIARIA** **COLONNA D**	**SPESA COMPLESSIVA PERSONALE A TEMPO DETERMINATO -** COLONNA E (Col A + Col B + Col C + Col D)		**di cui SPESA PERSONALE A TEMPO DETERMINATO - "Colonna E" relativo ad "ASSENZE A VARIO TITOLO"**
STIPENDIO TABELLARE COMPRENSIVO 13/MA	482				482		
RETRIBUZIONE INDIVIDUALE DI ANZIANITA'					-		
FONDO TRATTAMENTO ACCESSORIO CONDIZIONI LAVORO	2				2		
FONDO RETRIBUZIONE POSIZIONE LAVORO , STRUTT. COMPLESSA ETC. - DIR SANITARIA	5				5		
FONDO RETRIBUZIONE POSIZIONE LAVORO , STRUT. COMPLESSA ETC. - DIR T.P.A.	1				1		
FONDO PER LA RETRIBUZIONE DI RISULTATO PREST. INDIVIDUALE	18				18		
FONDO PER LA DIR. PROFESSIONI SANITARIE INFERMIERISTICHE, TECNICHE ETC...					-		
INDENNITA' ESCLUSIVITA' DIR. SANITARIA	20				20		
INDENNITA' INCARICO DIRETTORE DIPARTIMENTO					-		
RETRIBUZIONE ORE "SERVIZIO 118"					-		
ALTRE INDENNITA'	6				6		
ONERI TRATTAMENTI PREVIDENZIALI INTEGRATIVI					-		
RISORSE AGGIUNTIVE - DIRIGENZA SPTA - al netto di oneri ed Irap	11				11		
INDENNITA' DI VACANZA CONTRATTUALE - DIRIGENZA SPTA - al netto di oneri ed irap	4				4		
ONERI SOCIALI - RISORSE AGGIUNTIVE - DIRIGENZA SPTA -	3				3		
ONERI SOCIALI - Indennità di vacanza contrattuale - DIRIGENZA SPTA -	1				1		
ONERI SOCIALI - su stipendio tabellare, RIA, FONDI, Indennità esclusività, indennità incarico direttore dipartimento, Retribuzione 118, Altre indennità	148				148		
TOTALE COSTI DEL PERSONALE DIRIGENZA SPTA ESCLUSO ONERI SOCIALI ED IRAP	549	-	-	-	549		-
TOTALE ONERI SOCIALI - ESCLUSA IRAP	152	-	-	-	152		-
TOTALE COSTI DEL PERSONALE DIRIGENZA SPTA CON ONERI SOCIALI ESCLUSA IRAP	**701**	-	-	-	**701**		-
IRAP RAR (Dir. SPTA)	1				1		
IRAP Ind. Vac. Contrattuale (Dir. SPTA)					-		
TOT. COSTO PERS. DIP. (Comp. + Dir. Med Vet. + Dir. SPTA)	**10,860**	-	-	-	**10,860**		**264**

TOTALE COMPLESSIVO IRAP SU PERSONALE DIPENDENTE	723				723		18
DI CUI IRAP RAR	11	-	-	-	11		-
DI CUI IRAP INDENNITA' VACANZA CONTRATTUALE	3	-	-	-	3		-
DI CUI IRAP ELEMENTO PEREQUATIVO (AREA COMPARTO)	1				1		

	BILANCIO PREVENTIVO	**Consuntivo**
COSTO PERSONALE UNIVERSITARIO	0	48

Firmato Il Dirigente U.O Risorse Umane ai sensi D.LGS 39/'93 _____

DI CUI ALTRE INDENNITA'

ALTRE INDENNITA' COMPARTO	Consuntivo	
DETTAGLIO DESCRIZIONE VOCI:		
Assegni familiari	18	
indennità trasferta e missione		
indennità mancato preavviso		
Totale altre Indennità	18	-

squadratura con MODELLO A TD - -

ALTRE INDENNITA' DIRIGENZA MEDICO/VETERINARIA	Consuntivo	
DETTAGLIO DESCRIZIONE VOCI:		
Assegni familiari	2	
indennità trasferta e missione		
indennità mancato preavviso		
Totale altre Indennità	2	-

squadratura con MODELLO A TD - -

ALTRE INDENNITA' DIRIGENZA SPTA	Consuntivo	
DETTAGLIO DESCRIZIONE VOCI:		
Assegni familiari	6	
indennità trasferta e missione		
indennità mancato preavviso		
Totale altre Indennità	6	-

squadratura con MODELLO A TD - -

RLS.C.R.L.R.L.

DENOMINAZIONE	ASST DEI SETTE LAGHI			GLI IMPORTI DEVONO ESSERE ESPRESSI IN MIGLIAIA DI EURO			
CODICE AZIENDA	710			PERIODO	Consuntivo	ASST SANITARIO	
				ANNO	2018		

	Consuntivo						
COSTO DEL PERSONALE COMPARTO	**COLONNA A**	**COLONNA W**	**COLONNA Y**		**SPESA COMPLESSIVA COLONNA D**		
COMPETENZE FISSE COMPRENSIVE 13/MA	62,072	14,348	2,939		79,359		
RETRIBUZIONE INDIVIDUALE DI ANZIANITA'	380				380		
FONDO CONDIZIONI DI LAVORO E INCARICHI	11,183				11,183		
FONDO PREMIALITA' E FASCE	10,999		203		11,202		
ALTRE INDENNITA' (vedi prospetto di lavoro altre indennità)	720				720	-	
ONERI TRATTAMENTI PREVIDENZIALI INTEGRATIVI	59				59		
PRESTAZIONI ORARIE AGG.VE PERS. INFERMIERISTICO (L. 1/2002) - al netto degli oneri sociali ed Irap	163				163		
RISORSE AGGIUNTIVE - COMPARTO - al netto di oneri ed Irap					2,585		
INDENNITA' DI VACANZA CONTRATTUALE - COMPARTO - al netto di oneri ed irap					201		
ELEMENTO PEREQUATIVO - CCNL 2016/2018 - ART. 78 - da corrispondere nel periodo dall'1.4.2018 al 31.12.2018, al netto di oneri sociali ed irap			553		553		
ONERI SOCIALI - RISORSE AGGIUNTIVE - COMPARTO -					711		
ONERI SOCIALI - Indennità di vacanza contrattuale - COMPARTO -					56		
ONERI SOCIALI - su competenze fisse, RIA, FONDI, Retribuzione 118, Altre indennità	23,796	4,018	879		28,693		
ONERI SOCIALI - PRESTAZIONI ORARIE AGG.VE PERS. INFERMIERISTICO (L. 1/2002)	41				41		
ONERI SOCIALI - ELEMENTO PEREQUATIVO - CCNL 2016/2018 - ART. 78 - da corrispondere nel periodo dall'1.4.2018 al 31.12.2018			137		137		
TOTALE COSTI DEL PERSONALE COMPARTO ESCLUSO ONERI SOCIALI ED IRAP	85,517	14,348	3,695		106,346	-	-
TOTALE ONERI SOCIALI - ESCLUSA IRAP	23,837	4,018	1,016		29,638	-	-
TOTALE COSTI DEL PERSONALE COMPARTO CON ONERI SOCIALI ESCLUSA IRAP	**109,413**	**18,366**	**4,711**		**136,043**	-	-
				IRAP RAR (comparto)	219		
				IRAP Ind. Vac. Contrattuale (Comparto)	17		

	Consuntivo						
COSTO DEL PERSONALE DIRIGENZA MED. VET.	**COLONNA A**	**COLONNA W**			**SPESA COMPLESSIVA COLONNA D**		
STIPENDIO TABELLARE COMPRENSIVO 13/MA	22,570	7,200			29,770		
RETRIBUZIONE INDIVIDUALE DI ANZIANITA'	737				737		
FONDO TRATTAMENTO ACCESSORIO CONDIZIONI LAVORO	2,509				2,509		
FONDO IND. SPECIFICITA' MED., RET. POS., STRUTT. COMPLESSA ETC.	12,534				12,534		
FONDO PER LA RETRIBUZIONE DI RISULTATO PREST. INDIVIDUALE	280				280		
INDENNITA' ESCLUSIVITA'	6,405				6,405		
INDENNITA' INCARICO DIRETTORE DIPARTIMENTO	117				117		
ALTRE INDENNITA'	132				132	-	
ONERI TRATTAMENTI PREVIDENZIALI INTEGRATIVI	7				7		
RISORSE AGGIUNTIVE - DIRIGENZA MEDICA VET. - al netto di oneri ed Irap					689		
INDENNITA' DI VACANZA CONTRATTUALE - DIRIGENZA MEDICA VET. - al netto di oneri ed irap					220		
ONERI SOCIALI - RISORSE AGGIUNTIVE - DIRIGENZA MEDICA VET. -					190		
ONERI SOCIALI - Indennità di vacanza contrattuale - DIRIGENZA MEDICA VET. -					62		
ONERI SOCIALI - su stipendio tabellare, RIA, FONDI, Indennità esclusività, indennità incarico direttore dipartimento, Retribuzione 118, Altre indennità	12,977	2,088			15,065		
TOTALE COSTI DEL PERSONALE DIRIGENZA MEDICA VET. ESCLUSO ONERI SOCIALI ED IRAP	45,284	7,200			53,393	-	
TOTALE ONERI SOCIALI - ESCLUSA IRAP	12,977	2,088			15,317	-	
TOTALE COSTI DEL PERSONALE DIRIGENZA MEDICA VET. CON ONERI SOCIALI ESCLUSA IRAP	**58,268**	**9,288**			**68,717**	-	
				IRAP RAR (Dir. Med Vet.)	59		
				IRAP Ind. Vac. Contrattuale (Dir. Med Vet.)	19		

RECORD

COSTO DEL PERSONALE DIRIGENZA SANIT. PROF.LE TECNICA AMM.VA	Consuntivo COLONNA A	Consuntivo COLONNA W			SPESA COMPLESSIVA COLONNA D		
STIPENDIO TABELLARE COMPRENSIVO 13/MA	2,027	596			2,623		
RETRIBUZIONE INDIVIDUALE DI ANZIANITA'	5				5		
FONDO TRATTAMENTO ACCESSORIO CONDIZIONI LAVORO	66				66		
FONDO RETRIBUZIONE POSIZIONE LAVORO , STRUTT. COMPLESSA ETC. - DIR SANITARIA	426				426		
FONDO RETRIBUZIONE POSIZIONE LAVORO , STRUT. COMPLESSA ETC. - DIR T.P.A.	521				521		
FONDO PER LA RETRIBUZIONE DI RISULTATO PREST. INDIVIDUALE	283				283		
FONDO PER LA DIR. PROFESSIONI SANITARIE INFERMIERISTICHE, TECNICHE ETC..					-		
INDENNITA' ESCLUSIVITA' DIR. SANITARIA	392				392		
INDENNITA' INCARICO DIRETTORE DIPARTIMENTO	16				16		
ALTRE INDENNITA'	8				8	-	
ONERI TRATTAMENTI PREVIDENZIALI INTEGRATIVI	4				4		
RISORSE AGGIUNTIVE - DIRIGENZA SPTA - al netto di oneri ed Irap					64		
INDENNITA' DI VACANZA CONTRATTUALE - DIRIGENZA SPTA - al netto di oneri ed irap					19		
ONERI SOCIALI - RISORSE AGGIUNTIVE - DIRIGENZA SPTA -					17		
ONERI SOCIALI - Indennità di vacanza contrattuale - DIRIGENZA SPTA -					5		
ONERI SOCIALI - su stipendio tabellare, RIA, FONDI, Indennità esclusività, indennità incarico direttore dipartimento, Retribuzione 118, Altre indennità	1,064	172			1,236		
TOTALE COSTI DEL PERSONALE DIRIGENZA SPTA ESCLUSO ONERI SOCIALI ED IRAP	3,744	596			4,423	-	
TOTALE ONERI SOCIALI - ESCLUSA IRAP	1,064	172			1,258	-	
TOTALE COSTI DEL PERSONALE DIRIGENZA SPTA CON ONERI SOCIALI ESCLUSA IRAP	**4,812**	**768**			**5,685**	-	
			IRAP RAR (Dir. SPTA)		5		
			IRAP Ind. Vac. Contrattuale (Dir. SPTA)		2		
TOT. COSTO PERS. DIP. (Comp. + Dir. Med Vet. + Dir. SPTA)	**172,493**	**28,422**	**4,711**		**210,445**	-	

	IRAP riferita al costo di COLONNA A	IRAP riferita al costo di COLONNA W	IRAP riferita al costo di COLONNA Y		TOTALE IRAP riferita al costo di COLONNA D		
TOTALE COMPLESSIVO IRAP SU PERSONALE DIPENDENTE	9,872	3,468	314		13,975		
DI CUI IRAP RAR					283	-	
DI CUI IRAP INDENNITA' VACANZA CONTRATTUALE					38	-	
DI CUI IRAP ELEMENTO PEREQUATIVO (AREA COMPARTO)					47		

	COMPARTO			DIRIGENZA MEDICA/VETERINARIA			DIRIGENZA S.P.T.A.		
		Consuntivo			Consuntivo			Consuntivo	
ACCANTONAMENTO CONTRATTO TRIENNIO 2016/2018 - ANNUALITA' 2018 senza oneri riflessi					1,991			193	
oneri riflessi su ACCANTONAMENTO CONTRATTO TRIENNIO 2016/2018 - ANNUALITA' 2018 escluso IRAP					567			56	

Consuntivo

Personale "ex CROCE ROSSA"

	N. dipendenti	Competenze Fisse -1-	Competenze Accessorie (straord, turni, reperib ect. con esclusione della "Produttività collettiva") -2-	"Produttività collettiva" -3-	Oneri riflessi -4-	Irap -5-	Totale complessivo (6=1+2+3+4+5)	TOTALE COSTI COMPLESSIVI MODELLO A + COSTI PERSONALE "EX CROCE ROSSA" compressiva di oneri riflessi Escluso IRAP (7)	TOTALE IRAP Complessiva MODELLO A + IRAP Costi Pers "EX CROCE ROSSA" (8)
Comparto	**36**	741	207		253	79	**1280**	**211646**	**14054**

RLS.R.L.

DI CUI ALTRE INDENNITA'

ALTRE INDENNITA' COMPARTO	Consuntivo	
DETTAGLIO DESCRIZIONE VOCI:		
Assegni familiari	632	
indennità trasferta e missione		
indennità mancato preavviso	57	
decisione giurisdizionale	31	
Totale altre Indennità	720	-

ALTRE INDENNITA' DIRIGENZA MEDICO/VETERINARIA	Consuntivo	
DETTAGLIO DESCRIZIONE VOCI:		
Assegni familiari	8	
indennità trasferta e missione		
indennità mancato preavviso	124	
Totale altre Indennità	132	-

ALTRE INDENNITA' DIRIGENZA SPTA	Consuntivo	
DETTAGLIO DESCRIZIONE VOCI:		
Assegni familiari	8	
indennità trasferta e missione		
indennità mancato preavviso		
Totale altre Indennità	8	-

RL S.C.R.L.

DENOMINAZIONE	ASST DEI SETTE LAGHI			
CODICE AZIENDA	710		ANNO	2018

GLI IMPORTI DEVONO ESSERE ESPRESSI IN MIGLIAIA DI EURO

PERIODO	Consuntivo

DI CUI MODELLO A - TEMPO DETERMINATO ASST SANITARIA

Consuntivo

COSTO DEL PERSONALE COMPARTO	SPESA PERSONALE A TEMPO DETERMINATO (AL NETTO DELLA SPESA INDICATA NELLE COLONNE C, D) COLONNA A	SPESA PERSONALE A TEMPO DETERMINATO - OGGETTO DI SPECIFICI FINANZIAMENTI COLONNA C	SPESA PERSONALE A TEMPO DETERMINATO - SANITA' PENITENZIARIA COLONNA D	SPESA COMPLESSIVA PERSONALE A TEMPO DETERMINATO - COLONNA E (Col A + Col C + Col D)	di cui SPESA PERSONALE A TEMPO DETERMINATO - "Colonna E" relativo ad "ASSENZE A VARIO TITOLO"
COMPETENZE FISSE COMPRENSIVE 13MA	2,198			2,198	
RETRIBUZIONE INDIVIDUALE DI ANZIANITA'				-	
FONDO CONDIZIONI DI LAVORO E INCARICHI	283			283	
FONDO PREMIALITA' E FASCE	143			143	
ALTRE INDENNITA' (vedi prospetto di lavoro altre indennità)	15			15	
ONERI TRATTAMENTI PREVIDENZIALI INTEGRATIVI				-	
PRESTAZIONI ORARIE AGG.VE PERS. INFERMIERISTICO (L. 1/2002) - al netto degli oneri sociali ed Irap				-	
RISORSE AGGIUNTIVE - COMPARTO - al netto di oneri ed Irap	56			56	
INDENNITA' DI VACANZA CONTRATTUALE - COMPARTO - al netto di oneri ed irap	6			6	
ELEMENTO PEREQUATIVO - CCNL 2016/2018 - ART. 78 - da corrispondere nel periodo dall'1.4.2018 al 31.12.2018, al netto di oneri sociali ed irap	17			17	
ONERI SOCIALI - RISORSE AGGIUNTIVE - COMPARTO -	16			16	
ONERI SOCIALI - Indennità di vacanza contrattuale - COMPARTO -	2			2	
ONERI SOCIALI - su competenze fisse, RIA, FONDI, Retribuzione 118, Altre indennità	734			734	
ONERI SOCIALI - PRESTAZIONI ORARIE AGG.VE PERS. INFERMIERISTICO (L. 1/2002)				-	
ONERI SOCIALI - ELEMENTO PEREQUATIVO - CCNL 2016/2018 - ART. 78 - da corrispondere nel periodo dall'1.4.2018 al 31.12.2018	5			5	
TOTALE COSTI DEL PERSONALE COMPARTO ESCLUSO ONERI SOCIALI ED IRAP	2,718	-	-	2,718	-
TOTALE ONERI SOCIALI - ESCLUSA IRAP	757	-	-	757	-
TOTALE COSTI DEL PERSONALE COMPARTO CON ONERI SOCIALI ESCLUSA IRAP	**3,475**	-	-	**3,475**	-
IRAP RAR (comparto)	5			5	
IRAP Ind. Vac. Contrattuale (Comparto)	1			1	

Consuntivo

COSTO DEL PERSONALE DIRIGENZA MED. VET.	SPESA PERSONALE A TEMPO DETERMINATO (AL NETTO DELLA SPESA INDICATA NELLE COLONNE C, D) COLONNA A	SPESA PERSONALE A TEMPO DETERMINATO - OGGETTO DI SPECIFICI FINANZIAMENTI COLONNA C	SPESA PERSONALE A TEMPO DETERMINATO - SANITA' PENITENZIARIA COLONNA D	SPESA COMPLESSIVA PERSONALE A TEMPO DETERMINATO - COLONNA E (Col A + Col C + Col D)	di cui SPESA PERSONALE A TEMPO DETERMINATO - "Colonna E" relativo ad "ASSENZE A VARIO TITOLO"
STIPENDIO TABELLARE COMPRENSIVO 13MA	3,418			3,418	124
RETRIBUZIONE INDIVIDUALE DI ANZIANITA'				-	
FONDO TRATTAMENTO ACCESSORIO CONDIZIONI LAVORO	409			409	5
FONDO IND. SPECIFICITA' MED., RET. POS., STRUTT. COMPLESSA ETC.	908			908	54
FONDO PER LA RETRIBUZIONE DI RISULTATO PREST. INDIVIDUALE	21			21	
INDENNITA' ESCLUSIVITA'	232			232	21
INDENNITA' INCARICO DIRETTORE DIPARTIMENTO				-	
ALTRE INDENNITA'	2			2	
ONERI TRATTAMENTI PREVIDENZIALI INTEGRATIVI				-	
RISORSE AGGIUNTIVE - DIRIGENZA MEDICA VET. - al netto di oneri ed Irap	62			62	1
INDENNITA' DI VACANZA CONTRATTUALE - DIRIGENZA MEDICA VET. - al netto di oneri ed irap	25			25	1

PRO.GRI.

ONERI SOCIALI - RISORSE AGGIUNTIVE - DIRIGENZA MEDICA VET. -	17				17								-	
ONERI SOCIALI - Indennità di vacanza contrattuale - DIRIGENZA MEDICA VET. -	7				7								-	
ONERI SOCIALI - su stipendio tabellare, RIA, FONDI, Indennità esclusività, indennità incarico direttore dipartimento, Retribuzione 118, Altre indennità	1,397				1,397		58						-	
TOTALE COSTI DEL PERSONALE DIRIGENZA MEDICA VET. ESCLUSO ONERI SOCIALI ED IRAP	5,077		-	-	5,077		206		-	-	-	-	-	-
TOTALE ONERI SOCIALI - ESCLUSA IRAP	1,421		-	-	1,421		58		-	-	-	-	-	-
TOTALE COSTI DEL PERSONALE DIRIGENZA MEDICA VET. CON ONERI SOCIALI ESCLUSA IRAP	**6,498**		-	-	**6,498**		**264**		-	-	-	-	-	-
IRAP RAR (Dir. Med Vet.)	5				5								-	
IRAP Ind. Vac. Contrattuale (Dir. Med Vet.)	2				2								-	
	Consuntivo													
COSTO DEL PERSONALE DIRIGENZA SANIT. PROF.LE TECNICA AMM.VA	**SPESA PERSONALE A TEMPO DETERMINATO (AL NETTO DELLA SPESA INDICATA NELLE COLONNE C, D)** **COLONNA A**		**SPESA PERSONALE A TEMPO DETERMINATO - OGGETTO DI SPECIFICI FINANZIAMENTI** **COLONNA C**	**SPESA PERSONALE A TEMPO DETERMINATO - SANITA' PENITENZIARIA** **COLONNA D**	**SPESA COMPLESSIVA PERSONALE A TEMPO DETERMINATO -** **COLONNA E (Col A + Col C + Col D)**		**di cui SPESA PERSONALE A TEMPO DETERMINATO - "Colonna E" relativo ad "ASSENZE A VARIO TITOLO"**							
STIPENDIO TABELLARE COMPRENSIVO 13/MA	482				482								-	
RETRIBUZIONE INDIVIDUALE DI ANZIANITA'					-								-	
FONDO TRATTAMENTO ACCESSORIO CONDIZIONI LAVORO	2				2								-	
FONDO RETRIBUZIONE POSIZIONE LAVORO , STRUTT. COMPLESSA ETC. - DIR SANITARIA	5				5								-	
FONDO RETRIBUZIONE POSIZIONE LAVORO , STRUT. COMPLESSA ETC. - DIR T.P.A.	1				1								-	
FONDO PER LA RETRIBUZIONE DI RISULTATO PREST. INDIVIDUALE	18				18								-	
FONDO PER LA DIR. PROFESSIONI SANITARIE INFERMIERISTICHE, TECNICHE ETC..					-								-	
INDENNITA' ESCLUSIVITA' DIR. SANITARIA	20				20								-	
INDENNITA' INCARICO DIRETTORE DIPARTIMENTO					-								-	
ALTRE INDENNITA'	6				6								-	
ONERI TRATTAMENTI PREVIDENZIALI INTEGRATIVI					-								-	
RISORSE AGGIUNTIVE - DIRIGENZA SPTA - al netto di oneri ed Irap	11				11								-	
INDENNITA' DI VACANZA CONTRATTUALE - DIRIGENZA SPTA - al netto di oneri ed irap	4				4								-	
ONERI SOCIALI - RISORSE AGGIUNTIVE - DIRIGENZA SPTA -	3				3								-	
ONERI SOCIALI - Indennità di vacanza contrattuale - DIRIGENZA SPTA -	1				1								-	
ONERI SOCIALI - su stipendio tabellare, RIA, FONDI, Indennità esclusività, indennità incarico direttore dipartimento, Retribuzione 118, Altre indennità	148				148								-	
TOTALE COSTI DEL PERSONALE DIRIGENZA SPTA ESCLUSO ONERI SOCIALI ED IRAP	549	-	-	-	549		-		-	-	-	-	-	-
TOTALE ONERI SOCIALI - ESCLUSA IRAP	152	-	-	-	152		-		-	-	-	-	-	-
TOTALE COSTI DEL PERSONALE DIRIGENZA SPTA CON ONERI SOCIALI ESCLUSA IRAP	**701**	-	-	-	**701**		-		-	-	-	-	-	-
IRAP RAR (Dir. SPTA)	1				1								-	
IRAP Ind. Vac. Contrattuale (Dir. SPTA)					-								-	
TOT. COSTO PERS. DIP. (Comp. + Dir. Med Vet. + Dir. SPTA)	**10,674**	-	-	-	**10,674**		**264**		-	-	-	-	-	-
TOTALE COMPLESSIVO IRAP SU PERSONALE DIPENDENTE	709				709		18							
DI CUI IRAP RAR	11	-	-	-	11		-		-	-	-	-	-	-
DI CUI IRAP INDENNITA' VACANZA CONTRATTUALE	3	-	-	-	3		-		-	-	-	-	-	-
DI CUI IRAP ELEMENTO PEREQUATIVO (AREA COMPARTO)		-								-				

	BILANCIO PREVENTIVO	**Consuntivo**
COSTO PERSONALE UNIVERSITARIO	0	48

DRAFT

DI CUI ALTRE INDENNITA'

ALTRE INDENNITA' COMPARTO	Consuntivo	
DETTAGLIO DESCRIZIONE VOCI:		
Assegni familiari	15	
indennità trasferta e missione		
indennità mancato preavviso		
Totale altre Indennità	15	-
squadratura con MODELLO A TD	-	-

ALTRE INDENNITA' DIRIGENZA MEDICO/VETERINARIA	Consuntivo	
DETTAGLIO DESCRIZIONE VOCI:		
Assegni familiari	2	
indennità trasferta e missione		
indennità mancato preavviso		
Totale altre Indennità	2	-
squadratura con MODELLO A TD	-	-

ALTRE INDENNITA' DIRIGENZA SPTA	Consuntivo	
DETTAGLIO DESCRIZIONE VOCI:		
Assegni familiari	6	
indennità trasferta e missione		
indennità mancato preavviso		
Totale altre Indennità	6	-
squadratura con MODELLO A TD	-	-

RLS.C.R.L.R.L.

DENOMINAZIONE	ASST DEI SETTE LAGHI		GLI IMPORTI DEVONO ESSERE ESPRESSI IN MIGLIAIA DI EURO			
CODICE AZIENDA	710			PERIODO	Consuntivo	ASST TERRITORIALE
				ANNO	2018	

Consuntivo

COSTO DEL PERSONALE COMPARTO	COLONNA A	COLONNA W	COLONNA Y		SPESA COMPLESSIVA COLONNA D		
COMPETENZE FISSE COMPRENSIVE 13/MA	3,612	869	174		4,655		
RETRIBUZIONE INDIVIDUALE DI ANZIANITA'	41				41		
FONDO CONDIZIONI DI LAVORO E INCARICHI	464				464		
FONDO PREMIALITA' E FASCE	1,081		24		1,105		
ALTRE INDENNITA' (vedi prospetto di lavoro altre indennità)	45				45	-	
ONERI TRATTAMENTI PREVIDENZIALI INTEGRATIVI	1				1		
PRESTAZIONI ORARIE AGG.VE PERS. INFERMIERISTICO (L. 1/2002) - al netto degli oneri sociali ed Irap					-		
RISORSE AGGIUNTIVE - COMPARTO - al netto di oneri ed Irap					142		
INDENNITA' DI VACANZA CONTRATTUALE - COMPARTO - al netto di oneri ed irap					12		
ELEMENTO PEREQUATIVO - CCNL 2016/2018 - ART. 78 - da corrispondere nel periodo dall'1.4.2018 al 31.12.2018, al netto di oneri sociali ed Irap			23		23		
ONERI SOCIALI - RISORSE AGGIUNTIVE - COMPARTO -					39		
ONERI SOCIALI - Indennità di vacanza contrattuale - COMPARTO -					3		
ONERI SOCIALI - su competenze fisse, RIA, FONDI, Retribuzione 118, Altre indennità	1,449	250	56		1,755		
ONERI SOCIALI - PRESTAZIONI ORARIE AGG.VE PERS. INFERMIERISTICO (L. 1/2002)					-		
ONERI SOCIALI - ELEMENTO PEREQUATIVO - CCNL 2016/2018 - ART. 78 - da corrispondere nel periodo dall'1.4.2018 al 31.12.2018			6		6		
TOTALE COSTI DEL PERSONALE COMPARTO ESCLUSO ONERI SOCIALI ED IRAP	5,243	869	221		6,487	-	-
TOTALE ONERI SOCIALI - ESCLUSA IRAP	1,449	250	62		1,803	-	-
TOTALE COSTI DEL PERSONALE COMPARTO CON ONERI SOCIALI ESCLUSA IRAP	**6,693**	**1,119**	283		**8,291**	-	-
			IRAP RAR (comparto)		12		
			IRAP Ind. Vac. Contrattuale (Comparto)		1		

Consuntivo

COSTO DEL PERSONALE DIRIGENZA MED. VET.	COLONNA A	COLONNA W			SPESA COMPLESSIVA COLONNA D		
STIPENDIO TABELLARE COMPRENSIVO 13/MA	777	288			1,065		
RETRIBUZIONE INDIVIDUALE DI ANZIANITA'	51				51		
FONDO TRATTAMENTO ACCESSORIO CONDIZIONI LAVORO	51				51		
FONDO IND. SPECIFICITA' MED., RET. POS., STRUTT. COMPLESSA ETC.	578				578		
FONDO PER LA RETRIBUZIONE DI RISULTATO PREST. INDIVIDUALE	30				30		
INDENNITA' ESCLUSIVITA'	339				339		
INDENNITA' INCARICO DIRETTORE DIPARTIMENTO					-		
ALTRE INDENNITA'	-				-	-	
ONERI TRATTAMENTI PREVIDENZIALI INTEGRATIVI					-		
RISORSE AGGIUNTIVE - DIRIGENZA MEDICA VET. - al netto di oneri ed irap					26		
INDENNITA' DI VACANZA CONTRATTUALE - DIRIGENZA MEDICA VET. - al netto di oneri ed irap					8		
ONERI SOCIALI - RISORSE AGGIUNTIVE - DIRIGENZA MEDICA VET. -					7		
ONERI SOCIALI - Indennità di vacanza contrattuale - DIRIGENZA MEDICA VET. -					2		
ONERI SOCIALI - su stipendio tabellare, RIA, FONDI, Indennità esclusività, indennità incarico direttore dipartimento, Retribuzione 118, Altre indennità	508	83			591		
TOTALE COSTI DEL PERSONALE DIRIGENZA MEDICA VET. ESCLUSO ONERI SOCIALI ED IRAP	1,826	288			2,148	-	
TOTALE ONERI SOCIALI - ESCLUSA IRAP	508	83			600	-	
TOTALE COSTI DEL PERSONALE DIRIGENZA MEDICA VET. CON ONERI SOCIALI ESCLUSA IRAP	**2,334**	**371**			**2,748**	-	
			IRAP RAR (Dir. Med Vet.)		2		
			IRAP Ind. Vac. Contrattuale (Dir. Med Vet.)				

RICOPIA

	Consuntivo						
COSTO DEL PERSONALE DIRIGENZA SANIT. PROF.LE TECNICA AMM.VA	**COLONNA A**	**COLONNA W**			**SPESA COMPLESSIVA COLONNA D**		
STIPENDIO TABELLARE COMPRENSIVO 13/MA	544	146			690		
RETRIBUZIONE INDIVIDUALE DI ANZIANITA'	2				2		
FONDO TRATTAMENTO ACCESSORIO CONDIZIONI LAVORO	7				7		
FONDO RETRIBUZIONE POSIZIONE LAVORO , STRUTT. COMPLESSA ETC. - DIR SANITARIA	143				143		
FONDO RETRIBUZIONE POSIZIONE LAVORO , STRUT. COMPLESSA ETC. - DIR T.P.A.					-		
FONDO PER LA RETRIBUZIONE DI RISULTATO PREST. INDIVIDUALE	47				47		
FONDO PER LA DIR. PROFESSIONI SANITARIE INFERMIERISTICHE, TECNICHE ETC..					-		
INDENNITA' ESCLUSIVITA' DIR. SANITARIA	192				192		
INDENNITA' INCARICO DIRETTORE DIPARTIMENTO					-		
ALTRE INDENNITA'	1				1	-	
ONERI TRATTAMENTI PREVIDENZIALI INTEGRATIVI					-		
RISORSE AGGIUNTIVE - DIRIGENZA SPTA - al netto di oneri ed Irap					15		
INDENNITA' DI VACANZA CONTRATTUALE - DIRIGENZA SPTA - al netto di oneri ed irap					5		
ONERI SOCIALI - RISORSE AGGIUNTIVE - DIRIGENZA SPTA -					4		
ONERI SOCIALI - Indennità di vacanza contrattuale - DIRIGENZA SPTA -					1		
ONERI SOCIALI - su stipendio tabellare, RIA, FONDI, Indennità esclusività, indennità incarico direttore dipartimento, Retribuzione 118, Altre indennità	243	42			285		
TOTALE COSTI DEL PERSONALE DIRIGENZA SPTA ESCLUSO ONERI SOCIALI ED IRAP	936	146			1,102	-	
TOTALE ONERI SOCIALI - ESCLUSA IRAP	243	42			290	-	
TOTALE COSTI DEL PERSONALE DIRIGENZA SPTA CON ONERI SOCIALI ESCLUSA IRAP	**1,179**	**188**			**1,392**	-	
			IRAP RAR (Dir. SPTA)		1		
			IRAP Ind. Vac. Contrattuale (Dir. SPTA)				
TOT. COSTO PERS. DIP. (Comp. + Dir. Med Vet. + Dir. SPTA)	**10,206**	**1,678**	**283**		**12,431**	-	

	IRAP riferita al costo di COLONNA A	**IRAP riferita al costo di COLONNA W**	**IRAP riferita al costo di COLONNA Y**		**TOTALE IRAP riferita al costo di COLONNA D**		
TOTALE COMPLESSIVO IRAP SU PERSONALE DIPENDENTE	591	199	19		825		
DI CUI IRAP RAR					15	-	
DI CUI IRAP INDENNITA' VACANZA CONTRATTUALE					1	-	
DI CUI IRAP ELEMENTO PEREQUATIVO (AREA COMPARTO)					2		
	COMPARTO			**DIRIGENZA MEDICA/VETERINARIA**			
ACCANTONAMENTO CONTRATTO TRIENNIO 2016/2018 - ANNUALITA' 2018 senza oneri riflessi							
oneri riflessi su ACCANTONAMENTO CONTRATTO TRIENNIO 2016/2018 - ANNUALITA' 2018 escluso IRAP							

RLS.CRIB

DI CUI ALTRE INDENNITA'

ALTRE INDENNITA' COMPARTO	Consuntivo	
DETTAGLIO DESCRIZIONE VOCI:		
Assegni familiari	38	
indennità trasferta e missione		
indennità mancato preavviso	7	
Totale altre Indennità	45	-

ALTRE INDENNITA' DIRIGENZA MEDICO/VETERINARIA	Consuntivo	
DETTAGLIO DESCRIZIONE VOCI:		
Assegni familiari		
indennità trasferta e missione		
indennità mancato preavviso		
Totale altre Indennità	-	-

ALTRE INDENNITA' DIRIGENZA SPTA	Consuntivo	
DETTAGLIO DESCRIZIONE VOCI:		
Assegni familiari	1	
indennità trasferta e missione		
indennità mancato preavviso		
Totale altre Indennità	1	-

RL S.C.R.L.

DENOMINAZIONE	ASST DEI SETTE LAGHI			
CODICE AZIENDA	710		ANNO	2018

GLI IMPORTI DEVONO ESSERE ESPRESSI IN MIGLIAIA DI EURO

PERIODO	Consuntivo

DI CUI MODELLO A - TEMPO DETERMINATO ASST TERRITORIALE

Consuntivo

COSTO DEL PERSONALE COMPARTO	SPESA PERSONALE A TEMPO DETERMINATO (AL NETTO DELLA SPESA INDICATA NELLE COLONNE C, D) COLONNA A	SPESA PERSONALE A TEMPO DETERMINATO OGGETTO DI SPECIFICI FINANZIAMENTI COLONNA C	SPESA PERSONALE A TEMPO DETERMINATO - SANITA' PENITENZIARIA COLONNA D	SPESA COMPLESSIVA PERSONALE A TEMPO DETERMINATO - COLONNA E (Col A + Col C + Col D)	di cui SPESA PERSONALE A TEMPO DETERMINATO - "Colonna E" relativo ad "ASSENZE A VARIO TITOLO"
COMPETENZE FISSE COMPRENSIVE 13/MA	16			16	
RETRIBUZIONE INDIVIDUALE DI ANZIANITA'				-	
FONDO CONDIZIONI DI LAVORO E INCARICHI	1			1	
FONDO PREMIALITA' E FASCE	1			1	
ALTRE INDENNITA' (vedi prospetto di lavoro altre indennità)	3			3	
ONERI TRATTAMENTI PREVIDENZIALI INTEGRATIVI				-	
PRESTAZIONI ORARIE AGG.VE PERS. INFERMIERISTICO (L. 1/2002) - al netto degli oneri sociali ed Irap				-	
RISORSE AGGIUNTIVE - COMPARTO - al netto di oneri ed Irap	1			1	
INDENNITA' DI VACANZA CONTRATTUALE - COMPARTO - al netto di oneri ed irap				-	
ELEMENTO PEREQUATIVO - CCNL 2016/2018 - ART. 78 - da corrispondere nel periodo dall'1.4.2018 al 31.12.2018, al netto di oneri sociali ed irap				-	
ONERI SOCIALI - RISORSE AGGIUNTIVE - COMPARTO -				-	
ONERI SOCIALI - Indennità di vacanza contrattuale - COMPARTO -				-	
ONERI SOCIALI - su competenze fisse, RIA, FONDI, Retribuzione 13B, Altre indennità	5			5	
ONERI SOCIALI - PRESTAZIONI ORARIE AGG.VE PERS. INFERMIERISTICO (L. 1/2002)				-	
ONERI SOCIALI - ELEMENTO PEREQUATIVO - CCNL 2016/2018 - ART. 78 - da corrispondere nel periodo dall'1.4.2018 al 31.12.2018				-	
TOTALE COSTI DEL PERSONALE COMPARTO ESCLUSO ONERI SOCIALI ED IRAP	22	-	-	22	-
TOTALE ONERI SOCIALI - ESCLUSA IRAP	5	-	-	5	-
TOTALE COSTI DEL PERSONALE COMPARTO CON ONERI SOCIALI ESCLUSA IRAP	27	-	-	27	-
IRAP RAR (comparto)				-	
IRAP Ind. Vac. Contrattuale (Comparto)				-	

Consuntivo

COSTO DEL PERSONALE DIRIGENZA MED. VET.	SPESA PERSONALE A TEMPO DETERMINATO (AL NETTO DELLA SPESA INDICATA NELLE COLONNE C, D) COLONNA A	SPESA PERSONALE A TEMPO DETERMINATO OGGETTO DI SPECIFICI FINANZIAMENTI COLONNA C	SPESA PERSONALE A TEMPO DETERMINATO - SANITA' PENITENZIARIA COLONNA D	SPESA COMPLESSIVA PERSONALE A TEMPO DETERMINATO - COLONNA E (Col A + Col C + Col D)	di cui SPESA PERSONALE A TEMPO DETERMINATO - "Colonna E" relativo ad "ASSENZE A VARIO TITOLO"
STIPENDIO TABELLARE COMPRENSIVO 13/MA	92			92	
RETRIBUZIONE INDIVIDUALE DI ANZIANITA'				-	
FONDO TRATTAMENTO ACCESSORIO CONDIZIONI LAVORO	3			3	
FONDO IND. SPECIFICITA' MED., RET. POS., STRUTT. COMPLESSA ETC.	21			21	
FONDO PER LA RETRIBUZIONE DI RISULTATO PREST. INDIVIDUALE	1			1	
INDENNITA' ESCLUSIVITA'	5			5	
INDENNITA' INCARICO DIRETTORE DIPARTIMENTO				-	
ALTRE INDENNITA'				-	
ONERI TRATTAMENTI PREVIDENZIALI INTEGRATIVI				-	
RISORSE AGGIUNTIVE - DIRIGENZA MEDICA VET. - al netto di oneri ed Irap	1			1	
INDENNITA' DI VACANZA CONTRATTUALE - DIRIGENZA MEDICA VET. - al netto di oneri ed irap	1			1	
ONERI SOCIALI - RISORSE AGGIUNTIVE - DIRIGENZA MEDICA VET. -				-	
ONERI SOCIALI - Indennità di vacanza contrattuale - DIRIGENZA MEDICA VET. -				-	
ONERI SOCIALI - su stipendio tabellare, RIA, FONDI, Indennità esclusività, indennità incarico direttore dipartimento, Retribuzione 13B, Altre indennità	35			35	

PUBBLICAZIONE

TOTALE COSTI DEL PERSONALE DIRIGENZA MEDICA VET. ESCLUSO ONERI SOCIALI ED IRAP	124		-	-	124		-	-	-	-	-	-	-
TOTALE ONERI SOCIALI - ESCLUSA IRAP	35		-	-	35		-	-	-	-	-	-	-
TOTALE COSTI DEL PERSONALE DIRIGENZA MEDICA VET. CON ONERI SOCIALI ESCLUSA IRAP	**159**		-	-	**159**		-	-	-	-	-	-	-
IRAP RAR (Dir. Med Vet.)					-							-	
IRAP Ind. Vac. Contrattuale (Dir. Med Vet.)					-							-	
	Consuntivo												
COSTO DEL PERSONALE DIRIGENZA SANIT. PROF.LE TECNICA AMM.VA	**SPESA PERSONALE A TEMPO DETERMINATO (AL NETTO DELLA SPESA INDICATA NELLE COLONNE C, D)** **COLONNA A**		**SPESA PERSONALE A TEMPO DETERMINATO OGGETTO DI SPECIFICI FINANZIAMENTI** **COLONNA C**	**SPESA PERSONALE A TEMPO DETERMINATO - SANITA' PENITENZIARIA** **COLONNA D**	**SPESA COMPLESSIVA PERSONALE A TEMPO DETERMINATO -** **COLONNA E (Col A + Col C + Col D)**		**di cui SPESA PERSONALE A TEMPO DETERMINATO - "Colonna E" relativo ad "ASSENZE A VARIO TITOLO"**						
STIPENDIO TABELLARE COMPRENSIVO 13/MA					-							-	
RETRIBUZIONE INDIVIDUALE DI ANZIANITA'					-							-	
FONDO TRATTAMENTO ACCESSORIO CONDIZIONI LAVORO					-							-	
FONDO RETRIBUZIONE POSIZIONE LAVORO , STRUTT. COMPLESSA ETC. - DIR SANITARIA					-							-	
FONDO RETRIBUZIONE POSIZIONE LAVORO , STRUT. COMPLESSA ETC. - DIR T.P.A.					-							-	
FONDO PER LA RETRIBUZIONE DI RISULTATO PREST. INDIVIDUALE					-							-	
FONDO PER LA DIR. PROFESSIONI SANITARIE INFERMIERISTICHE, TECNICHE ETC..					-							-	
INDENNITA' ESCLUSIVITA' DIR. SANITARIA					-							-	
INDENNITA' INCARICO DIRETTORE DIPARTIMENTO					-							-	
ALTRE INDENNITA'					-							-	
ONERI TRATTAMENTI PREVIDENZIALI INTEGRATIVI					-							-	
RISORSE AGGIUNTIVE - DIRIGENZA SPTA - al netto di oneri ed Irap					-							-	
INDENNITA' DI VACANZA CONTRATTUALE - DIRIGENZA SPTA - al netto di oneri ed irap					-							-	
ONERI SOCIALI - RISORSE AGGIUNTIVE - DIRIGENZA SPTA -					-							-	
ONERI SOCIALI - Indennità di vacanza contrattuale - DIRIGENZA SPTA -					-							-	
ONERI SOCIALI - su stipendio tabellare, RIA, FONDI, Indennità esclusività, indennità incarico direttore dipartimento, Retribuzione 118, Altre indennità					-							-	
TOTALE COSTI DEL PERSONALE DIRIGENZA SPTA ESCLUSO ONERI SOCIALI ED IRAP	-		-	-	-		-	-	-	-	-	-	-
TOTALE ONERI SOCIALI - ESCLUSA IRAP	-		-	-	-		-	-	-	-	-	-	-
TOTALE COSTI DEL PERSONALE DIRIGENZA SPTA CON ONERI SOCIALI ESCLUSA IRAP	-		-	-	-		-	-	-	-	-	-	-
IRAP RAR (Dir. SPTA)					-							-	
IRAP Ind. Vac. Contrattuale (Dir. SPTA)					-							-	
TOT. COSTO PERS. DIP. (Comp. + Dir. Med Vet. + Dir. SPTA)	**186**		-	-	**186**		-	-	-	-	-	-	-
TOTALE COMPLESSIVO IRAP SU PERSONALE DIPENDENTE	12				12								
DI CUI IRAP RAR	-		-	-	-		-	-	-	-	-	-	-
DI CUI IRAP INDENNITA' VACANZA CONTRATTUALE	-		-	-	-		-	-	-	-	-	-	-
DI CUI IRAP ELEMENTO PEREQUATIVO (AREA COMPARTO)									-				

	BILANCIO PREVENTIVO	**Consuntivo**	
COSTO PERSONALE UNIVERSITARIO	0		

I.S.C.R.I.B.A.

DI CUI ALTRE INDENNITA'

ALTRE INDENNITA' COMPARTO	Consuntivo	
DETTAGLIO DESCRIZIONE VOCI:		
Assegni familiari	3	
indennità trasferta e missione		
indennità mancato preavviso		
Totale altre Indennità	3	-
squadratura con MODELLO A TD	-	-

ALTRE INDENNITA' DIRIGENZA MEDICO/VETERINARIA	Consuntivo	
DETTAGLIO DESCRIZIONE VOCI:		
Assegni familiari		
indennità trasferta e missione		
indennità mancato preavviso		
Totale altre Indennità	-	-
squadratura con MODELLO A TD	-	-

ALTRE INDENNITA' DIRIGENZA SPTA	Consuntivo	
DETTAGLIO DESCRIZIONE VOCI:		
Assegni familiari		
indennità trasferta e missione		
indennità mancato preavviso		
Totale altre Indennità	-	-
squadratura con MODELLO A TD	-	-

RLS.C.R.L.

MODELLO A - ATTIVITA' EMERGENZA URGENZA EXTRAOSPEDALIERA

DENOMINAZIONE	ASST DEI SETTE LAGHI						
CODICE AZIENDA	710			PERIODO	Consuntivo	ASST AREU	
				ANNO	2018		

	Consuntivo						
COSTO DEL PERSONALE COMPARTO	**COLONNA A**	**COLONNA W**	**COLONNA Y**		**SPESA COMPLESSIVA COLONNA D**		
COMPETENZE FISSE COMPRENSIVE 13/MA	291	134	24		449		
RETRIBUZIONE INDIVIDUALE DI ANZIANITA'	2				2		
FONDO CONDIZIONI DI LAVORO E INCARICHI	100				100		
FONDO PREMIALITA' E FASCE	66				66		
RETRIBUZIONE ORE "SERVIZIO 118"	361				361		
ALTRE INDENNITA'	1				1	-	
ONERI TRATTAMENTI PREVIDENZIALI INTEGRATIVI					-		
PRESTAZIONI ORARIE AGG.VE PERS. INFERMIERISTICO (L. 1/2002) - al netto degli oneri sociali ed Irap					-		
RISORSE AGGIUNTIVE - COMPARTO - al netto di oneri ed Irap					17		
INDENNITA' DI VACANZA CONTRATTUALE - COMPARTO - al netto di oneri ed irap					1		
ELEMENTO PEREQUATIVO - CCNL 2016/2018 - ART. 78 - da corrispondere nel periodo dall'1.4.2018 al 31.12.2018, al netto di oneri sociali ed irap			2		2		
ONERI SOCIALI - RISORSE AGGIUNTIVE - COMPARTO -					4		
ONERI SOCIALI - Indennità di vacanza contrattuale - COMPARTO -							
ONERI SOCIALI - su competenze fisse, RIA, FONDI, Retribuzione 118, Altre indennità	228	39	6		273		
ONERI SOCIALI - PRESTAZIONI ORARIE AGG.VE PERS. INFERMIERISTICO (L. 1/2002)					-		
ONERI SOCIALI - ELEMENTO PEREQUATIVO - CCNL 2016/2018 - ART. 78 - da corrispondere nel periodo dall'1.4.2018 al 31.12.2018			1		1		
TOTALE COSTI DEL PERSONALE COMPARTO ESCLUSO ONERI SOCIALI ED IRAP	821	134	26		999	-	
TOTALE ONERI SOCIALI - ESCLUSA IRAP	228	39	7		278	-	
TOTALE COSTI DEL PERSONALE COMPARTO CON ONERI SOCIALI ESCLUSA IRAP	**1,049**	173	**33**		**1,277**	-	
			IRAP RAR (comparto)		1		
			IRAP Ind. Vac. Contrattuale (Comparto)				

	Consuntivo						
COSTO DEL PERSONALE DIRIGENZA MED. VET.	**COLONNA A**	**COLONNA W**			**SPESA COMPLESSIVA COLONNA D**		
STIPENDIO TABELLARE COMPRENSIVO 13/MA	204	155			359		
RETRIBUZIONE INDIVIDUALE DI ANZIANITA'	3				3		
FONDO TRATTAMENTO ACESSORIO CONDIZIONI LAVORO	53				53		
FONDO IND. SPECIFICITA' MED., RET. POS., STRUTT. COMPLESSA ETC.	125				125		
FONDO PER LA RETRIBUZIONE DI RISULTATO PREST. INDIVIDUALE					-		
INDENNITA' ESCLUSIVITA'	101				101		
INDENNITA' INCARICO DIRETTORE DIPARTIMENTO					-		
RETRIBUZIONE ORE "SERVIZIO 118"	644				644		
ALTRE INDENNITA'	-				-	-	
ONERI TRATTAMENTI PREVIDENZIALI INTEGRATIVI					-		
RISORSE AGGIUNTIVE - DIRIGENZA MEDICA VET. - al netto di oneri ed Irap					12		
INDENNITA' DI VACANZA CONTRATTUALE - DIRIGENZA MEDICA VET. - al netto di oneri ed irap					3		
ONERI SOCIALI - RISORSE AGGIUNTIVE - DIRIGENZA MEDICA VET. -					3		
ONERI SOCIALI - Indennità di vacanza contrattuale - DIRIGENZA MEDICA VET. -					1		
ONERI SOCIALI - su stipendio tabellare, RIA, FONDI, Indennità esclusività, indennità incarico direttore dipartimento, Retribuzione 118, Altre indennità	134	45			179		
TOTALE COSTI DEL PERSONALE DIRIGENZA MEDICA VET. ESCLUSO ONERI SOCIALI ED IRAP	1,130	155			1,300	-	
TOTALE ONERI SOCIALI - ESCLUSA IRAP	134	45			183	-	
TOTALE COSTI DEL PERSONALE DIRIGENZA MEDICA VET. CON ONERI SOCIALI ESCLUSA IRAP	**1,264**	**200**			**1,483**	-	
			IRAP RAR (Dir. Med Vet)		1		
			IRAP Ind. Vac. Contrattuale (Dir. Med Vet)				

RLS.CRIB

	Consuntivo						
COSTO DEL PERSONALE DIRIGENZA SANIT. PROF.LE TECNICA AMM.VA	**COLONNA A**	**COLONNA W**			**SPESA COMPLESSIVA COLONNA D**		
STIPENDIO TABELLARE COMPRENSIVO 13/MA					-		
RETRIBUZIONE INDIVIDUALE DI ANZIANITA'					-		
FONDO TRATTAMENTO ACESSORIO CONDIZIONI LAVORO					-		
FONDO RETRIBUZIONE POSIZIONE LAVORO , STRUTT. COMPLESSA ETC. - DIR SANITARIA					-		
FONDO RETRIBUZIONE POSIZIONE LAVORO , STRUT. COMPLESSA ETC. - DIR T.P.A.					-		
FONDO PER LA RETRIBUZIONE DI RISULTATO PREST. INDIVIDUALE					-		
FONDO PER LA DIR. PROFESSIONI SANITARIE INFERMIERISTICHE, TECNICHE ETC..					-		
INDENNITA' ESCLUSIVITA' DIR. SANITARIA					-		
INDENNITA' INCARICO DIRETTORE DIPARTIMENTO					-		
RETRIBUZIONE ORE "SERVIZIO 118"					-		
ALTRE INDENNITA'	-				-	-	
ONERI TRATTAMENTI PREVIDENZIALI INTEGRATIVI					-		
RISORSE AGGIUNTIVE - DIRIGENZA SPTA - al netto di oneri ed Irap							
INDENNITA' DI VACANZA CONTRATTUALE - DIRIGENZA SPTA - al netto di oneri ed irap							
ONERI SOCIALI - RISORSE AGGIUNTIVE - DIRIGENZA SPTA -							
ONERI SOCIALI - Indennità di vacanza contrattuale - DIRIGENZA SPTA -							
ONERI SOCIALI - su stipendio tabellare, RIA, FONDI, Indennità esclusività, indennità incarico direttore dipartimento, Retribuzione 118, Altre indennità					-		
TOTALE COSTI DEL PERSONALE DIRIGENZA SPTA ESCLUSO ONERI SOCIALI ED IRAP	-	-			-	-	
TOTALE ONERI SOCIALI - ESCLUSA IRAP	-	-			-	-	
TOTALE COSTI DEL PERSONALE DIRIGENZA SPTA CON ONERI SOCIALI ESCLUSA IRAP	-	-			-	-	
			IRAP RAR (Dir. SPTA)				
			IRAP Ind. Vac. Contrattuale (Dir. SPTA)				
TOT. COSTO PERS. DIP. (Comp. + Dir. Med Vet. + Dir. SPTA)	**2,313**	373	**33**		**2,760**	-	

	IRAP riferita al costo di COLONNA A	**IRAP riferita al costo di COLONNA W**	**IRAP riferita al costo di COLONNA Y**		**TOTALE IRAP riferita al costo di COLONNA D**		
TOTALE COMPLESSIVO IRAP SU PERSONALE DIPENDENTE	136	56	2		196		
DI CUI IRAP RAR					2	-	
DI CUI IRAP INDENNITA' VACANZA CONTRATTUALE					-	-	
DI CUI IRAP ELEMENTO PEREQUATIVO (AREA COMPARTO)							
	COMPARTO			**DIRIGENZA MEDICA/VETERINARIA**			**DIRIGENZA S.P.T.A.**
ACCANTONAMENTO CONTRATTO TRIENNIO 2016/2018 - ANNUALITA' 2018 senza oneri riflessi							
oneri riflessi su ACCANTONAMENTO CONTRATTO TRIENNIO 2016/2018 - ANNUALITA' 2018 escluso IRAP							

RLS.R.L.B

DI CUI ALTRE INDENNITA'

ALTRE INDENNITA' COMPARTO	Consuntivo	
DETTAGLIO DESCRIZIONE VOCI:		
Assegni familiari	1	
indennità trasferta e missione		
indennità mancato preavviso		
Totale altre Indennità	1	-

ALTRE INDENNITA' DIRIGENZA MEDICO/VETERINARIA	Consuntivo	
DETTAGLIO DESCRIZIONE VOCI:		
Assegni familiari		
indennità trasferta e missione		
indennità mancato preavviso		
Totale altre Indennità	-	-

ALTRE INDENNITA' DIRIGENZA SPTA	Consuntivo	
DETTAGLIO DESCRIZIONE VOCI:		
Assegni familiari		
indennità trasferta e missione		
indennità mancato preavviso		
Totale altre Indennità	-	-

RL S.C.R.L.

DENOMINAZIONE	**ASST DEI SETTE LAGHI**
CODICE AZIENDA	**710**
ANNO	**2018**

PERIODO	**Consuntivo**

CODICE DELL'ENTE GESTORE:

DENOMINAZIONE :

GESTIONI SPERIMENTALI Pubblico/Privato	**Consuntivo**		
	n.Dip. in servizio c/o la struttura	RIMBORSO	
COMPARTO			
DIRIGENZA MEDICO/VETERINARIA			
DIRIGENZA SPTA			
TOTALE	0.0	-	-

	Rigo N.I.
Indicare in quale voce della nota integrativa viene evidenziato il rimborso.	

PISCRIBA

CODICE DELL'ENTE GESTORE:

DENOMINAZIONE :

GESTIONI SPERIMENTALI Pubblico/Privato	Consuntivo		
	n.Dip. in servizio c/o la struttura	RIMBORSO	
COMPARTO			
DIRIGENZA MEDICO/VETERINARIA			
DIRIGENZA SPTA			
TOTALE	0.0	-	-

	Rigo N.I.
Indicare in quale voce della nota integrativa viene evidenziato il rimborso.	

R.L.S.C.R.I.B.A.

CODICE DELL'ENTE GESTORE:

DENOMINAZIONE :

GESTIONI SPERIMENTALI Pubblico/Privato	Consuntivo		
	n.Dip. in servizio c/o la struttura	RIMBORSO	
COMPARTO			
DIRIGENZA MEDICO/VETERINARIA			
DIRIGENZA SPTA			
TOTALE	0.0	-	-

	Rigo N.I.
Indicare in quale voce della nota integrativa viene evidenziato il rimborso.	

RLS.C.R.I.B.A.

CODICE DELL'ENTE GESTORE:

DENOMINAZIONE :

GESTIONI SPERIMENTALI Pubblico/Privato	Consuntivo		
	n.Dip. in servizio c/o la struttura	RIMBORSO	
COMPARTO			
DIRIGENZA MEDICO/VETERINARIA			
DIRIGENZA SPTA			
TOTALE	0.0	-	-

	Rigo N.I.
Indicare in quale voce della nota integrativa viene evidenziato il rimborso.	

R.L.S.C.R.I.B.A.

CODICE DELL'ENTE GESTORE:

DENOMINAZIONE :

GESTIONI SPERIMENTALI Pubblico/Privato	Consuntivo		
	n.Dip. in servizio c/o la struttura	RIMBORSO	
COMPARTO			
DIRIGENZA MEDICO/VETERINARIA			
DIRIGENZA SPTA			
TOTALE	0.0	-	-

	Rigo N.I.
Indicare in quale voce della nota integrativa viene evidenziato il rimborso.	

RLS.C.R.I.B.A.

DENOMINAZIONE	ASST DEI SETTE LAGHI		
CODICE AZIENDA	710		
ANNO	2018	PERIODO	Consuntivo

DI CUI "SANITA' PENITENZIARIA"

GLI IMPORTI DEVONO ESSERE ESPRESSI IN MIGLIAIA DI EURO

Consuntivo

Personale strutturato - "DI CUI COSTI INDICATI NEL MODELLO A COMPLESSIVO"

	N. dipendenti	Competenze Fisse	Competenze Accessorie	Oneri riflessi	Irap	Totale complessivo
Comparto						-
Dirigenza						-
Medici incaricati						-
Totale complessivo personale strutturato	0.0	-	-	-	-	-

(1) Altre tipologie di contratti/rapporti in regime di convenzione (Personale non di ruolo Legge 740/1970 + Decreto Legislativo 187/2000) ad esclusione delle "Prestazioni di lavoro interinale sanitario, amministrativo e tecnico" - "DI CUI COSTI INDICATI NELLA NOTA INTEGRATIVA COMPLESSIVA"

	N. Teste (inserire il numero di persone indipendentemente dal tempo lavorato)	Costo complessivo Consuntivo	Rigo di Nota Integrativa dove è stato imputato il costo
Medici Incaricati provvisori			
Medici di guardia			
Medici di guardia Psichiatrica			
Medici specialisti	8	146	
Infermieri			
Ausiliari socio sanitari			
personale tecnico sanitario			
Puericultrici			
Personale addetto alla sorveglianza Fisico-Dosimetrica			
Totale complessivo	8	146	

(2) "Prestazioni di lavoro interinale sanitario, amministrativo e tecnico" - "DI CUI COSTI INDICATI NELLA NOTA INTEGRATIVA COMPLESSIVA"

	N. Teste (inserire il numero di persone indipendentemente dal tempo lavorato)	Costo complessivo Consuntivo	Rigo di Nota Integrativa dove è stato imputato il costo
PERSONALE INFERMIERISTICO			
PERSONALE TECNICO SANITARIO			
PERSONALE DELLA RIABILITAZIONE			
ASSISTENTI SOCIALI			
PERSONALE AMMINISTRATIVO			
PERSONALE RUOLO TECNICO SANITARIO OTA/OSS			
PERSONALE RUOLO TECNICO NON SANITARIO			
TOTALE COMPLESSIVO	0	-	

TOTALE COMPLESSIVO SEZIONE 1 E 2	8	146

RLS.C.R.I.B.A.

Dati sull'occupazione al 31.12.2018

PERSONALE DIPENDENTE (*) (Conto Annuale)

	T1				T12	T12	T13	T14	T14
Tipologia di personale	**Personale al 31/12/2017**	**di cui Personale Part Time al 31/12/2017**	**Personale al 31/12/2018**	**di cui Personale Part Time al 31/12/2018**	**Numero Mensilità**	**Totale spese a carattere stipendiale**	**Totale Spese Accessorie**	**Totale spese a carattere stipendiale tempo determinato**	**Totale Spese Accessorie tempo determinato**
RUOLO SANITARIO	**3405**	**555**	**3345**	**552**	**34747.39**	**89938300**	**36850673**	**5652981**	**1806453**
Dirigenza	**814**	**22**	**821**	**24**	**8164.64**	**31766089**	**24983519**	**3953693**	**1511139**
- Medico-Veterinaria	751	17	759	20	7515.13	29334625	23391309	3510124	1466732
- Sanitaria	63	5	62	4	649.51	2431464	1592210	443569	44407
Comparto	**2591**	**533**	**2524**	**528**	**26582.75**	**58172211**	**11867154**	**1699288**	**295314**
- Categoria Ds	147	14	132	14	1735.63	4215079	876003	0	0
- Categoria D	2401	510	2360	506	24314.72	52901782	10714786	1699288	295314
- Categoria C	37	9	27	8	460.4	920740	249580	0	0
- Categoria Bs	6		5		72	134610	26785	0	0
RUOLO PROFESSIONALE	**7**	**0**	**5**	**0**	**70.03**	**224509**	**189333**	**0**	**0**
Dirigenza	**5**	**0**	**3**	**0**	**46**	**176550**	**177190**	**0**	**0**
Livello dirigenziale	5		3		46	176550	177190	0	0
Comparto	**2**	**0**	**2**	**0**	**24.03**	**47959**	**12143**	**0**	**0**
- Categoria D	2		2		24.03	47959	12143	0	0
RUOLO TECNICO	**989**	**166**	**999**	**163**	**10241.96**	**18287064**	**3120160**	**402843**	**61868**
Dirigenza	**1**	**0**	**1**	**0**	**3**	**13401**	**224**	**0**	**0**
Livello dirigenziale	1		1		3	13401	224	0	
Comparto	**988**	**166**	**998**	**163**	**10238.96**	**18273663**	**3119936**	**402843**	**61868**
- Categoria Ds	1		1		12	27881	5167	0	0
- Categoria D	41	14	41	14	426.9	977356	210739	32546	2260
- Categoria C	90	7	84	9	1044.12	2032483	434976	56065	20829
- Categoria Bs	565	85	618	82	5650.7	10011117	1699322	169148	22028
- Categoria B	104	12	93	11	1210.65	2094847	355844	43833	3011
- Categoria A	187	48	161	47	1894.59	3129979	413888	101251	13740
RUOLO AMMINISTRATIVO	**539**	**132**	**524**	**126**	**5704.96**	**11175033**	**1607468**	**147280**	**9554**
Dirigenza	**11**	**0**	**12**	**0**	**100.05**	**381667**	**330245**	**38889**	**2577**
Livello dirigenziale	11		12		100.05	381667	330245	38889	2577
Comparto	**528**	**132**	**512**	**126**	**5604.91**	**10793366**	**1277223**	**108391**	**6977**
- Categoria Ds	10		7		120	306016	73446	0	0
- Categoria D	63	14	61	14	686.52	1534182	237330	23383	2140
- Categoria C	229	72	219	65	2433.67	4860371	559102	0	0
- Categoria Bs	133	27	130	26	1296.21	2277457	211696	31293	1432
- Categoria B	80	17	83	19	920.38	1569442	171274	53715	3405
- Categoria A	13	2	12	2	148.13	245898	24375	0	0
TOTALE	**4940**	**853**	**4873**	**841**	**50764.34**	**119624906**	**41767634**	**6203104**	**1877875**

(*) E' necessario comprendere anche il personale dipendente dell'area del comparto e delle dirigenze a tempo determinato che però è rilevato nella Tabella 2 del conto annuale con diverso criterio (uomini - anno)

Dati sull'occupazione al 31.12.2018				
PERSONALE DIPENDENTE (Conto Annuale)				
	T1A	T1C	T1A	T1C
Tipologia di personale	Personale in comando al 31/12/2017 ad altri enti	Personale in comando al 31/12/2017 da altri enti	Personale in comando al 31/12/2018 ad altri enti	Personale in comando al 31/12/2018 da altri enti
RUOLO SANITARIO	**0**	**3**	**0**	**1**
Dirigenza	**0**	**1**	**0**	**0**
- Medico - veterinaria		1		
- Sanitaria				
Comparto	**0**	**2**	**0**	**1**
- Categoria Ds		1		
- Categoria D		1		1
- Categoria C				
- Categoria Bs				
RUOLO PROFESSIONALE	**0**	**0**	**0**	**0**
Dirigenza	**0**	**0**	**0**	**0**
Livello dirigenziale				
Comparto	**0**	**0**	**0**	**0**
- Categoria D				
RUOLO TECNICO	**0**	**0**	**0**	**0**
Dirigenza	**0**	**0**	**0**	**0**
Livello dirigenziale				
Comparto	**0**	**0**	**0**	**0**
- Categoria Ds				
- Categoria D				
- Categoria C				
- Categoria Bs				
- Categoria B				
- Categoria A				
RUOLO AMMINISTRATIVO	**1**	**0**	**1**	**0**
Dirigenza	**0**	**0**	**0**	**0**
Livello dirigenziale				
Comparto	**1**	**0**	**1**	**0**
- Categoria Ds	1		1	
- Categoria D				
- Categoria C				
- Categoria Bs				
- Categoria B				
- Categoria A				
TOTALE	**1**	**3**	**1**	**1**

RLS C.R.I.B.A.

PERSONALE UNIVERSITARIO (**) - Conto Annuale T1B				
Tipologia di personale	Personale al 31/12/2017	di cui Personale Part Time al 31/12/2017	Personale al 31/12/2018	di cui Personale Part Time al 31/12/2018
RUOLO SANITARIO	69	0	64	0
Dirigenza	69		64	
Comparto				
RUOLO PROFESSIONALE	0	0	0	0
Dirigenza				
Comparto				
RUOLO TECNICO	0	0	0	0
Dirigenza				
Comparto				
RUOLO AMMINISTRATIVO	0	0	0	0
Dirigenza				
Comparto				
TOTALE	69	0	64	0

(**) Personale dipendente a tempo indeterminato + tempo determinato

PERSONALE CON ALTRO CONTRATTO - FORMAZIONE E LAVORO (Conto Annuale T2)		
Tipologia di personale	uomini-anno anno 2017	uomini-anno anno 2018
RUOLO SANITARIO	0	0
Dirigenza	0	0
- Medico-Veterinaria		
- Sanitaria non medica		
Comparto		
RUOLO PROFESSIONALE	0	0
Dirigenza		
Comparto		
RUOLO TECNICO	0	0
Dirigenza		
Comparto		
RUOLO AMMINISTRATIVO	0	0
Dirigenza		
Comparto		
TOTALE	0	0

A.S.C.R.I.B.A.

PERSONALE CON ALTRO CONTRATTO - CONTRATTO DI SOMMINISTRAZIONE (Conto Annuale T2)		
Tipologia di personale	**uomini-anno anno 2017**	**uomini-anno anno 2018**
RUOLO SANITARIO	**3.08**	**0.52**
Dirigenza	**3.08**	**0.52**
- Medico-Veterinaria		
- Sanitaria non medica	3.08	0.52
Comparto		
RUOLO PROFESSIONALE	**0**	**0**
Dirigenza		
Comparto		
RUOLO TECNICO	**0**	**0**
Dirigenza		
Comparto		
RUOLO AMMINISTRATIVO	**6**	**5.56**
Dirigenza		
Comparto	**6**	**5.56**
TOTALE	**9.08**	**6.08**

PERSONALE CON ALTRO CONTRATTO - LSU (Conto Annuale T2)		
Tipologia di personale	**uomini-anno anno 2017**	**uomini-anno anno 2018**
RUOLO SANITARIO	**0**	**0**
Dirigenza	**0**	**0**
- Medico-Veterinaria		
- Sanitaria non medica		
Comparto		
RUOLO PROFESSIONALE	**0**	**0**
Dirigenza		
Comparto		
RUOLO TECNICO	**0**	**0**
Dirigenza		
Comparto		
RUOLO AMMINISTRATIVO	**8.24**	**0.96**
Dirigenza		
Comparto	**8.24**	**0.96**
TOTALE	**8.24**	**0.96**

PERSONALE IN CONVENZIONE (FLS .12 quadro E per la medicina generale, quadro F per la pediatria FLS.21 quadro F per la guardia medica - continuità assistenziale)		
Tipologia di personale	**Personale al 31/12/2017**	**Personale al 31/12/2018**
MEDICINA DI BASE	**0**	**0**
MMG		
PLS		
Continuità assistenziale		
Altro		

R.L.S.C.R.I.B.A.

	IMPORTO FONDO AL 31/12/2010	IMPORTO FONDO AL 31/12/2017	IMPORTO FONDO AL 01/01/2018	PERSONALE PRESENTE AL 01/01/2018 (***)	PERSONALE PRESENTE AL 31/12/2018	IMPORTO FONDO AL 31/12/2018	VARIAZIONE FONDO ANNO 2018 VS FONDO ANNO 2017	VARIAZIONE FONDO ANNO 2018 VS FONDO INIZIALE ANNO 2018
	(1)	(2)	(3)	(4)	(7)	(8)	(9)=(8)-(2)	(10)=(8)-(3)
MEDICI VETERINARI		**16178**	**16178**	**673**	**667**	**16162**	**-16**	**-16**
- Fondo specificità medica, retribuzione di posizione, equiparazione, specifico trattamento		13254	13254			13239	-15	-15
- Fondo trattamento accessorio condizioni di lavoro		2614	2614			2613	-1	-1
- Fondo retribuzione di risultato e qualità prestazioni individuale		310	310			310	0	0
DIRIGENTI NON MEDICI SPTA		**1493**	**1493**	**71**	**66**	**1493**	**0**	**0**
- Fondo specificità medica, retribuzione di posizione, equiparazione, specifico trattamento		1090	1090			1090	0	0
- Fondo trattamento accessorio condizioni di lavoro		73	73			73	0	0
- Fondo retribuzione di risultato e qualità prestazioni individuale		330	330			330	0	0
PERSONALE NON DIRIGENTE		**23878**	**24120**	**3961**	**3945**	**24120**	**242**	**0**
- Fondo fasce, posizioni organizzative, ex indennità di qualificazione professionale e indennità professionale specifica		12301					-12301	0
- Fondo lavoro straordinario e remunerazione di particolari condizioni di disagio pericolo o danno		7160					-7160	0
- Fondo della produttività collettiva per il miglioramento dei servizi e premio della qualità delle prestazioni individuali		4417					-4417	0
- Fondo condizioni di lavoro e incarichi art. 80 CCNL 21 maggio 2018			11747			11747	11747	0
- Fondo premialità e fasce art. 81 CCNL 21 maggio 2018			12373			12373	12373	0
TOTALE		**41549**	**41791**	**4705**	**4678**	**41775**	**226**	**-16**

(***) Il personale da indicare è riferito al solo personale con rapporto di lavoro a tempo indeterminato

FORMIBA

RICOVERI

710	ASST DEI SETTE LAGHI	Consuntivo 2018

valori in €/1.000

a	b	c	d	e=(b-c)	f	g=(c-d-f)	h	i=(d-h)
Esercizio	Prestazioni (STP) onere 9 Ricoveri (€/1.000)	Fatturato alla Prefettura (Ricoveri) (€/1.000)	Riscosso dalla Prefettura (Ricoveri) (€/1.000)	Scostamento Prestazioni Ricovero erogate e Fatturato (€/1.000)	Valore dei Ricoveri Stralciati dalla Prefettura (€/1.000)	Scostamento Fatturato e Riscosso (€/1.000)	Rimborsi effettuati all'ATS (€/1.000)	Residuo debito verso ATS (€/1.000)
2000	344.00			344		0		0
2001	670.00	83.00	53.00	587	17.00	13	53.00	0
2002	543.00	217.00	208.00	326	11.00	-2	208.00	0
2003	274.00	125.00	110.00	149	15.00	0	110.00	0
2004	1,347.00	150.00	130.00	1197	20.00	0	130.00	0
2005	283.00	134.00	123.00	149	10.00	1	123.00	0
2006	368.00	423.00	271.00	-55	95.00	57	271.00	0
2007	357.00	382.00	370.00	-25	15.00	-3	370.00	0
2008	458.00	422.00	229.00	36	1.00	192	229.00	0
2009	354.00	459.00	433.00	-105	99.00	-73	433.00	0
2010	184.00	243.00	173.00	-59		70	173.00	0
2011	319.00	302.00	300.00	17		2	300.00	0
2012	239.00	344.00	343.00	-105	1.00	0	343.00	0
2013	441.00	477.00	411.00	-36	10.00	56	411.00	0
2014	556.00	575.00	421.00	-19	-	154	421.00	0
2015	332.00	288.00	140.00	44		148	140.00	0
2016	270.00	121.00	83.00	149	1.00	37	83.00	0
2017	145.00			145		0		0
2018	224.00			224		0		0
Totale	**7708**	**4745**	**3798**	**2963**	**295**	**652**	**3798**	**0**

F.to Il Responsabile Economico Finanziario ai sensi D.Lgs. 39/93

R.L. C.F.I.B.A.

AMBULATORIALE

710	ASST DEI SETTE LAGHI	Consuntivo 2018

valori in €/1.000

a	b	c	d	e=(b-c)	f	g=(c-d-f)	h	i=(d-h)
Esercizio	Prestazioni (STP) onere 9 Ambulatoriale (€/1.000)	Fatturato alla Prefettura (Ambulatoriale) (€/1.000)	Riscosso dalla Prefettura (Ambulatoriale) (€/1.000)	Scostamento Prestazioni Ambulatoriali erogate e Fatturato (€/1.000)	Valore delle prestazioni Ambulatoriali Stralciati dalla Prefettura (€/1.000)	Scostamento Fatturato e Riscosso (€/1.000)	Rimborsi effettuati all'ATS (€/1.000)	Residuo debito verso ATS (€/1.000)
2000				0		0		0
2001		1.00		-1		1		0
2002	3.00	4.00		-1		4		0
2003	1.00	4.00		-3		4		0
2004	20.00	12.00	4.00	8		8	4.00	0
2005	30.00	12.00		18		12		0
2006	43.00	16.00	5.00	27		11	5.00	0
2007	45.00	26.00		19		26		0
2008	41.00	15.00		26		15		0
2009	32.00	15.00		17		15		0
2010	27.00	11.00	4.00	16		7	4.00	0
2011	77.00	73.00	73.00	4		0	73.00	0
2012	40.00	49.00	24.00	-9		25	24.00	0
2013	41.00	62.00	43.00	-21		19	43.00	0
2014	88.00	113.00	85.00	-25		28	85.00	0
2015	81.00	76.00	37.00	5		39	37.00	0
2016	91.00	52.00	24.00	39		28	24.00	0
2017	46.00			46		0		0
2018	93.00			93		0		0
Totale	**799**	**541**	**299**	**258**	**0**	**242**	**299**	**0**

F.to Il Responsabile Economico Finanziario ai sensi D.Lgs. 39/93

RISCRIBA

MODELLO DI RILEVAZIONE DEI COSTI DEI LIVELLI DI ASSISTENZA DELLE AZIENDE UNITA' SANITARIE LOCALI E DELLE AZIENDE OSPEDALIERE

STRUTTURA RILEVATA

REGIONE 030 ATS/ASST/IRCCS 710

OGGETTO DELLA RILEVAZIONE

CONSUNTIVO ANNO 2018

VALORI IN MIGLIAIA DI EURO

	Macrovoci economiche	Consumi e manutenzioni di esercizio		Costi per acquisti di servizi			Personale del ruolo sanitario	Personale del ruolo professionale	Personale del ruolo tecnico	Personale del ruolo ammini-strativo	Ammortamenti	Sopravvenienze / insussistenze	Altri costi	Totale
		sanitari	non sanitari	prestazioni sanitarie	servizi sanitari per erogazione di prestazioni	servizi non sanitari								
	Assistenza sanitaria collettiva in ambiente di vita e di lavoro													
10100	Igiene e sanità pubblica	-	-	-	-	-	-	-	-	-	-	-	-	**-**
10200	Igiene degli alimenti e della nutrizione	-	-	-	-	-	-	-	-	-	-	-	-	**-**
10300	Prevenzione e sicurezza degli ambienti di lavoro	14	11	-	106	222	416	1	150	110	44	1	22	**1,097**
10400	Sanità pubblica veterinaria	-	-	-	-	-	-	-	-	-	-	-	-	**-**
10500	Attività di prevenzione rivolta alla persona	4,373	36	-	27	489	5,172	8	666	191	246	9	136	**11,353**
10600	Servizio medico legale	2	8	-	175	342	426	2	233	678	46	2	31	**1,945**
19999	**Totale**	**4,389**	**55**	**-**	**308**	**1,053**	**6,014**	**11**	**1,049**	**979**	**336**	**12**	**189**	**14,395**
	Assistenza distrettuale													
20100	Guardia medica	-	-	-	-	-	-	-	-	-	-	-	-	**-**
20200	Medicina generale													
20201	-- Medicina generica	-	-	-	-	-	-	-	-	-	-	-	-	**-**
20202	--Pediatria di libera scelta	-	-	-	-	-	-	-	-	-	-	-	-	**-**
20300	Emergenza sanitaria territoriale	112	45	7,982	27	529	2,849	16	788	366	9	35	312	**13,070**
20400	Assistenza farmaceutica													
20401	--Ass. farmaceutica erogata tramite le farmacie convenzionate	-	-	-	-	-	-	-	-	-	-	-	-	**-**
20402	--Altre forme di erogazione dell'assistenza farmaceutica	50,989	8	329	24	238	175	8	85	160	210	8	141	**52,375**
20500	Assistenza Integrativa	562	-	812	2	-	16	-	-	14	-	3	2	**1,411**
20600	Assistenza specialistica													
20601	--Attività clinica	17,232	432	2,774	1,078	12,219	30,313	127	2,908	5,343	7,955	127	1,351	**81,859**
20602	--Attività di laboratorio	4,954	62	28	1,002	2,928	4,147	14	1,175	1,317	498	15	317	**16,457**
20603	--Attività di diagnostica strumentale e per immagini	2,346	56	109	280	7,618	9,703	17	636	1,033	936	19	374	**23,127**
20700	Assistenza Protesica	5,196	31	6,333	54	3,904	1,114	17	196	906	483	18	348	**18,600**
20800	Assistenza territoriale ambulatoriale e domiciliare													
20801	--assistenza programmata a domicilio (ADI)	181	-	-	-	5	5	-	2	5	1	-	4	**203**
20802	--assistenza alle donne, famiglia, coppie (consultori)	3	16	5	8	77	1,407	2	301	50	42	2	43	**1,956**
20803	--Assistenza psichiatrica	128	70	-	259	899	2,738	5	538	190	195	7	104	**5,133**
20804	--Assistenza riabilitativa ai disabili	-	-	-	-	-	-	-	-	-	-	-	-	**-**
20805	--Assistenza ai tossicodipendenti	258	10	-	25	319	2,228	4	362	105	107	4	73	**3,495**
20806	--Assistenza agli anziani	-	-	-	-	-	-	-	-	-	-	-	-	**-**
20807	--Assistenza ai malati terminali	112	6	-	1	112	183	-	5	44	13	1	10	**487**
20808	--Assistenza a persone affette da HIV	-	-	-	-	-	-	-	-	-	-	-	-	**-**
20900	Assistenza territoriale semiresidenziale													
20901	--Assistenza psichiatrica	121	23	-	51	463	1,430	3	286	80	121	2	53	**2,633**
20902	--Assistenza riabilitativa ai disabili	-	-	-	-	-	-	-	-	-	-	-	-	**-**
20903	--Assistenza ai tossicodipendenti	-	-	-	-	-	-	-	-	-	-	-	-	**-**
20904	--Assistenza agli anziani	-	-	-	-	-	-	-	-	-	-	-	-	**-**

PROGRAMMA

MODELLO DI RILEVAZIONE DEI COSTI DEI LIVELLI DI ASSISTENZA DELLE AZIENDE UNITA' SANITARIE LOCALI E DELLE AZIENDE OSPEDALIERE

STRUTTURA RILEVATA

REGIONE 030 ATS/ASST/IRCCS 710

OGGETTO DELLA RILEVAZIONE

CONSUNTIVO ANNO 2018

VALORI IN MIGLIAIA DI EURO

	Macrovoci economiche	Consumi e manutenzioni di esercizio		Costi per acquisti di servizi			Personale del ruolo sanitario	Personale del ruolo professionale	Personale del ruolo tecnico	Personale del ruolo ammini-strativo	Ammortamenti	Sopravvenienze / insussistenze	Altri costi	Totale
		sanitari	non sanitari	prestazioni sanitarie	servizi sanitari per erogazione di prestazioni	servizi non sanitari								
20905	--Assistenza a persone affette da HIV	-	-	-	-	-	-	-	-	-	-	-	-	-
20906	--Assistenza ai malati terminali	-	-	-	-	-	-	-	-	-	-	-	-	-
21000	Assistenza territoriale residenziale													
21001	--Assistenza psichiatrica	249	46	-	64	945	2,918	7	582	163	248	7	109	**5,338**
21002	--Assistenza riabilitativa ai disabili	-	-	-	-	-	-	-	-	-	-	-	-	-
21003	--Assistenza ai tossicodipendenti	-	-	-	-	-	-	-	-	-	-	-	-	-
21004	--Assistenza agli anziani	274	12	6	1,107	312	683	3	58	59	118	3	55	**2,690**
21005	--Assistenza a persone affette da HIV	-	-	-	-	-	-	-	-	-	-	-	-	-
21006	--Assistenza ai malati terminali	48	11	1	30	379	1,202	7	274	51	68	3	48	**2,122**
21100	Assistenza Idrotermale	-	-	-	-	-	-	-	-	-	-	-	-	-
29999	**Totale**	**82,765**	**828**	**18,379**	**4,012**	**30,947**	**61,111**	**230**	**8,196**	**9,886**	**11,004**	**254**	**3,344**	**230,956**
	Assistenza ospedaliera													
30100	Attività di pronto soccorso	1,500	94	25	384	4,028	12,634	13	1,926	920	931	4	190	**22,649**
30200	Ass. ospedaliera per acuti													
30201	--in Day Hospital e Day Surgery	3,515	145	81	539	5,113	13,161	30	2,834	785	820	31	483	**27,537**
30202	--in degenza ordinaria	24,955	1,009	323	3,587	31,766	94,204	236	18,875	5,220	3,804	247	3,892	**188,118**
30300	Interventi ospedalieri a domicilio	-	-	-	-	-	-	-	-	-	-	-	-	-
30400	Ass. ospedaliera per lungodegenti	-	-	-	-	-	-	-	-	-	-	-	-	-
30500	Ass. ospedaliera per riabilitazione	171	266	4	16	1,452	3,342	6	850	98	205	7	93	**6,510**
30600	Emocomponenti e servizi trasfusionali	4,483	21	-	337	616	2,878	7	353	337	224	8	176	**9,440**
30700	Trapianto organi e tessuti	280	11	1	119	587	1,597	4	231	95	90	4	68	**3,087**
39999	**Totale**	**34,904**	**1,546**	**434**	**4,982**	**43,562**	**127,816**	**296**	**25,069**	**7,455**	**6,074**	**301**	**4,902**	**257,341**
49999	**TOTALE**	**122,058**	**2,429**	**18,813**	**9,302**	**75,562**	**194,941**	**537**	**34,314**	**18,320**	**17,414**	**567**	**8,435**	**502,692**

F.to Il Responsabile del Controllo di Gestione ai sensi D.Lgs. 39/93

F.to Il Direttore Generale ai sensi D. Lgs. 39/93

PROPRIETÀ

MODELLO DI RILEVAZIONE DEI COSTI DEI LIVELLI DI ASSISTENZA DELLE AZIENDE UNITA' SANITARIE LOCALI E DELLE AZIENDE OSPEDALIERE

STRUTTURA RILEVATA			
REGIONE	030	ATS/ASST/IRCCS	710

OGGETTO DELLA RILEVAZIONE	
CONSUNTIVO ANNO	2018

VALORI IN MIGLIAIA DI EURO

	Macrovoci economiche	Consumi e manutenzioni di esercizio		Costi per acquisti di servizi			Personale del ruolo sanitario	Personale del ruolo professionale	Personale del ruolo tecnico	Personale del ruolo ammini-strativo	Ammortamenti	Sopravvenienze / insussistenze	Altri costi	Totale
		sanitari	non sanitari	prestazioni sanitarie	servizi sanitari per erogazione di prestazioni	servizi non sanitari								
	Allegato 1													
A1101	formazione del personale	1	4		613	9	546			348	28		321	**1,870**
A1102	sistemi informativi e statistici	-	3			2,415			212	316	257		235	**3,438**
A1103	altri oneri di gestione	178	297		1,670	6,212	7,600	537	5,600	7,047	353	299	7,879	**37,672**
A1999	**Totale**	**179**	**304**	**-**	**2,283**	**8,636**	**8,146**	**537**	**5,812**	**7,711**	**638**	**299**	**8,435**	**42,980**

	Allegato 2 – Mobilità intraregionale	
	per assistenza sanitaria collettiva in ambiente di vita e di lavoro	
A2101	--attiva	
A2102	--passiva	
	per assistenza distrettuale	
	per assistenza sanitaria di base	
A2201	--attiva	
A2202	--passiva	
	per assistenza farmaceutica	
A2203	--attiva	49,203
A2204	--passiva	
	per assistenza specialistica	
A2205	--attiva	77,354
A2206	--passiva	
	per assistenza termale	
A2207	--attiva	
A2208	--passiva	
	per assistenza di emergenza sanitaria	
A2209	--attiva	
A2210	--passiva	
	per assistenza terr. ambulatoriale e domiciliare	
A2211	--attiva	
A2212	--passiva	
	per assistenza territoriale semiresidenziale	
A2213	--attiva	4,780
A2214	--passiva	
	per assistenza territoriale residenziale	
A2215	--attiva	6,739
A2216	--passiva	3,765
	per assistenza protesica	
A2217	--attiva	
A2218	--passiva	
	per assistenza ospedaliera	
A2301	--attiva	177,724
A2302	--passiva	

	Allegato 3 – Mobilità interregionale	
	per assistenza sanitaria collettiva in ambiente di vita e di lavoro	
A3101	--attiva	
A3102	--passiva	
	per assistenza distrettuale	
	per assistenza sanitaria di base	
A3201	--attiva	
A3202	--passiva	
	per assistenza farmaceutica	
A3203	--attiva	1,634
A3204	--passiva	
	per assistenza specialistica	
A3205	--attiva	1,932
A3206	--passiva	
	per assistenza termale	
A3207	--attiva	
A3208	--passiva	
	per assistenza di emergenza sanitaria	
A3209	--attiva	
A3210	--passiva	
	per assistenza terr. ambulatoriale e domiciliare	
A3211	--attiva	
A3212	--passiva	
	per assistenza territoriale semiresidenziale	
A3213	--attiva	
A3214	--passiva	
	per assistenza territoriale residenziale	
A3215	--attiva	54
A3216	--passiva	
	per assistenza protesica	
A3217	--attiva	
A3218	--passiva	
	per assistenza ospedaliera	
A3301	--attiva	8,153
A3302	--passiva	

MODELLO DI RILEVAZIONE DEI COSTI DEI LIVELLI DI ASSISTENZA DELLE AZIENDE UNITA' SANITARIE LOCALI E DELLE AZIENDE OSPEDALIERE

STRUTTURA RILEVATA			
REGIONE	030	ATS/ASST/IRCCS	710

OGGETTO DELLA RILEVAZIONE	
CONSUNTIVO ANNO	2018

	Allegato 4 – detenuti	
A4201	assistenza territoriale, ambulatoriale e domiciliare ai tossicodipendenti internati o detenuti	
A4202	assistenza territoriale semiresidenziale ai tossicodipendenti internati o detenuti	
A4203	assistenza territoriale residenziale ai tossicodipendenti internati o detenuti	

	Allegato 6 - stranieri irregolari	
A6001	Attività di prevenzione nei confronti di stranieri irregolari	
A6002	Assistenza distrettuale nei confronti di stranieri irregolari	
A6003	Assistenza ospedaliera nei confronti di stranieri irregolari	

	Allegato 5 – Prestazioni eventualmente erogate non riconducibili ai livelli essenziali di assistenza	
	Prestazioni di cui all'Allegato 2 A del DPCM 29 novembre 2001	
A5001	chirugia estetica	
A5002	circoncisione rituale maschile	
A5003	medicine non convenzionali	
A5004	vaccinazioni non obbligatorie in occasione di soggiorni all'estero	
A5005	certificazioni mediche	
A5006	prestazioni di medicina fisica, riabilitativa ambulatoriale indicate nell'Allegato 2 A), escluse laserterapia antalgica, elettroterapia antalgica, ultrasuonoterapia, mesoterapia)	
A5007	prestazioni di laserterapia antalgica, elettroterapia antalgica, ultrasuonoterapia, mesoterapia (qualora non incluse nell'allegato 2B su disposizione regionale)	
	Altre prestazioni escluse dai LEA	
A5108	assegno di cura	
A5109	contributo per la pratica riabilitativa denominata metodo DOMAN	
A5110	ausili tecnici non inseriti nel nomenclatore tariffario, materiale d'uso e di medicazione	
A5111	prodotti aproteici	
A5112	prestazioni aggiuntive MMG e PLS previste da accordi regionali/aziendali	
A5113	farmaci di fascia C per persone affette da malattie rare	
A5114	rimborsi per spese di viaggio e soggiorno per cure	
A5115	prestazioni ex ONIG a invalidi di guerra	
A5199	altro	
A5999	**TOTALE**	**-**

F.to Il Responsabile del Controllo di Gestione ai sensi D.Lgs. 39/93

F.to Il Direttore Generale ai sensi D. Lgs. 39/93

RLS.C.R.I.B.A.

MODELLO DI RILEVAZIONE DEI COSTI DEI LIVELLI DI ASSISTENZA - ATTIVITA' SANITARIA (ASST)

STRUTTURA RILEVATA			
REGIONE	030	ATS/ASST/IRCCS	710

OGGETTO DELLA RILEVAZIONE	
CONSUNTIVO ANNO	2018

VALORI IN MIGLIAIA DI EURO

	Macrovoci economiche	Consumi e manutenzioni di esercizio		Costi per acquisti di servizi			Personale del ruolo sanitario	Personale del ruolo professionale	Personale del ruolo tecnico	Personale del ruolo amministrativo	Ammortamenti	Sopravvenienze / insussistenze	Altri costi	Totale
		sanitari	non sanitari	prestazioni sanitarie	servizi sanitari per erogazione di prestazioni	servizi non sanitari								
	Assistenza sanitaria collettiva in ambiente di vita e													
10100	Igiene e sanità pubblica	-	-	-	-	-	-	-	-	-	-	-	-	-
10200	Igiene degli alimenti e della nutrizione	-	-	-	-	-	-	-	-	-	-	-	-	-
10300	Prevenzione e sicurezza degli ambienti di lavoro	14	11	-	106	222	416	1	150	110	44	1	22	**1,097**
10400	Sanità pubblica veterinaria	-	-	-	-	-	-	-	-	-	-	-	-	-
10500	Attività di prevenzione rivolta alla persona	4,373	36	-	27	489	5,172	8	666	191	246	9	136	**11,353**
10500a	a) Vaccinazioni	3,551	11	-	14	197	1,998	6	77	99	152	7	97	**6,209**
10500b	b) Attività di "Screening"	210	10	-	1	2	2,259	-	560	1	34	-	1	**3,078**
10500c	c) Altre attività di prevenzione rivolte alla persona	612	15	-	12	290	915	2	29	91	60	2	38	**2,066**
10600	Servizio medico legale	2	8	-	175	342	426	2	233	678	46	2	31	**1,945**
10600a	a)Attività del Servizio medico-legale	2	8	-	175	342	426	2	233	678	46	2	31	**1,945**
10600b	b) Visite Fiscali	-	-	-	-	-	-	-	-	-	-	-	-	-
10600c	c) Attivtà di Medicina sportiva	-	-	-	-	-	-	-	-	-	-	-	-	-
19999	**Totale**	**4,389**	**55**	**-**	**308**	**1,053**	**6,014**	**11**	**1,049**	**979**	**336**	**12**	**189**	**14,395**
	Assistenza distrettuale													
20100	Guardia medica													-
20200	Medicina generale													
20201	-- Medicina generica	-	-	-	-	-	-	-	-	-	-	-	-	-
20201a	a) Attività in convenzione													-
20201b	b) Prestazioni erogate in ADI/ADP													-
20201c	c) Prestazioni erogate in RSA/Case protette e assistenza semiresidenziale													-
20201d	d) Campagne vaccinali													-
20202	-- Pediatria di libera scelta	-	-	-	-	-	-	-	-	-	-	-	-	-
20202a	a) Attività in convenzione													-
20202b	b) Prestazioni erogate in ADI/ADP													-
20202c	d) Campagne vaccinali													-
20300	Emergenza sanitaria territoriale	112	45	7,982	27	529	2,849	16	788	366	9	35	312	**13,070**
20400	Assistenza farmaceutica													
20401	-- Ass. farmaceutica erogata tramite le farmacie convenzionate	-	-	-	-	-	-	-	-	-	-	-	-	-
20402	-- Altre forme di erogazione dell'assistenza farmaceutica ("Doppio canale" e "Primo ciclo terapeutico")	9,502	-	49	-	4	3	-	2	3	1	-	3	**9,567**
20402a	-- Farmaci del File F (ad esclusione "Doppio canale", "Primo ciclo terapeutico" e incluso Farmaci Fascia H)	41,487	8	280	24	234	172	8	83	157	209	8	138	**42,808**
20500	Assistenza Integrativa	562	-	812	2	-	16	-	-	14	-	3	2	**1,411**
20600	Assistenza specialistica													
20601	-- Attività clinica	17,232	432	2,774	1,078	12,219	30,313	127	2,908	5,343	7,955	127	1,351	**81,859**
20602	-- Attività di laboratorio	4,954	62	28	1,002	2,928	4,147	14	1,175	1,317	498	15	317	**16,457**
20603	-- Attività di diagnostica strumentale e per immagini	2,346	56	109	280	7,618	9,703	17	636	1,033	936	19	374	**23,127**
20700	Assistenza Protesica	5,196	31	6,333	54	3,904	1,114	17	196	906	483	18	348	**18,600**
20800	Assistenza territoriale ambulatoriale e domiciliare													
20801	-- Assistenza programmata a domicilio (ADI)	181	-	-	-	5	5	-	2	5	1	-	4	**203**
20802	-- Assistenza alle donne, famiglia, coppie (consultori)	3	16	5	8	77	1,407	2	301	50	42	2	43	**1,956**
20803	-- Assistenza psichiatrica	128	70	-	259	899	2,738	5	538	190	195	7	104	**5,133**
20803a	a) A favore di persone con problemi psichiatrici;	127	22	-	53	482	1,487	2	298	83	127	4	56	**2,741**
20803b	b) A favore di minori con problemi neuropsichiatrici	1	48	-	206	417	1,251	3	240	107	68	3	48	**2,392**
20804	-- Assistenza riabilitativa ai disabili	-	-	-	-	-	-	-	-	-	-	-	-	-
20805	-- Assistenza ai tossicodipendenti	258	10	-	25	319	2,228	4	362	105	107	4	73	**3,495**
20806	-- Assistenza agli anziani	-	-	-	-	-	-	-	-	-	-	-	-	-
20807	-- Assistenza ai malati terminali	112	6	-	1	112	183	-	5	44	13	1	10	**487**
20808	-- Assistenza a persone affette da HIV	-	-	-	-	-	-	-	-	-	-	-	-	-
20900	Assistenza territoriale semiresidenziale													
20901	-- Assistenza psichiatrica	121	23	-	51	463	1,430	3	286	80	121	2	53	**2,633**
20901a	a) a favore di persone con problemi psichiatrici;	121	23	-	51	463	1,430	3	286	80	121	2	53	**2,633**
20901b	b) a favore di minori con problemi neuropsichiatrici	-	-	-	-	-	-	-	-	-	-	-	-	-
20902	-- Assistenza riabilitativa ai disabili	-	-	-	-	-	-	-	-	-	-	-	-	-
20903	-- Assistenza ai tossicodipendenti	-	-	-	-	-	-	-	-	-	-	-	-	-
20904	-- Assistenza agli anziani	-	-	-	-	-	-	-	-	-	-	-	-	-
20905	-- Assistenza a persone affette da HIV	-	-	-	-	-	-	-	-	-	-	-	-	-
20906	-- Assistenza ai malati terminali	-	-	-	-	-	-	-	-	-	-	-	-	-
21000	Assistenza territoriale residenziale													
21001	-- Assistenza psichiatrica	249	46	-	64	945	2,918	7	582	163	248	7	109	**5,338**
21002	-- Assistenza riabilitativa ai disabili	-	-	-	-	-	-	-	-	-	-	-	-	-
21003	-- Assistenza ai tossicodipendenti	-	-	-	-	-	-	-	-	-	-	-	-	-
21004	-- Assistenza agli anziani	274	12	6	1,107	312	683	3	58	59	118	3	55	**2,690**
21005	-- Assistenza a persone affette da HIV	-	-	-	-	-	-	-	-	-	-	-	-	-

PRIVO DI VALORE LEGALE

MODELLO DI RILEVAZIONE DEI COSTI DEI LIVELLI DI ASSISTENZA - ATTIVITA' SANITARIA (ASST)

STRUTTURA RILEVATA

REGIONE 030 ATS/ASST/IRCCS 710

OGGETTO DELLA RILEVAZIONE

CONSUNTIVO ANNO 2018

VALORI IN MIGLIAIA DI EURO

	Macrovoci economiche	Consumi e manutenzioni di esercizio		Costi per acquisti di servizi			Personale del ruolo sanitario	Personale del ruolo professionale	Personale del ruolo tecnico	Personale del ruolo ammini-strativo	Ammortamenti	Sopravvenienze / insussistenze	Altri costi	Totale
		sanitari	non sanitari	prestazioni sanitarie	servizi sanitari per erogazione di prestazioni	servizi non sanitari								
21006	-- Assistenza ai malati terminali	48	11	1	30	379	1,202	7	274	51	68	3	48	**2,122**
21100	Assistenza Idrotermale	-	-	-	-	-	-	-	-	-	-	-	-	**-**
29999	**Totale**	**82,765**	**828**	**18,379**	**4,012**	**30,947**	**61,111**	**230**	**8,196**	**9,886**	**11,004**	**254**	**3,344**	**230,956**
	Assistenza ospedaliera													
30100	Attività di pronto soccorso	1,500	94	25	384	4,028	12,634	13	1,926	920	931	4	190	**22,649**
30100a	a) Attività di Pronto Soccorso non seguita da ricovero	1,287	69	25	315	3,503	10,292	8	1,413	711	787	4	107	**18,521**
30100b	b) Attività di Pronto Soccorso seguita da ricovero	213	25	-	69	525	2,342	5	513	209	144		83	**4,128**
30200	Ass. ospedaliera per acuti													
30201	-- In Day Hospital e Day Surgery	3,515	145	81	539	5,113	13,161	30	2,834	785	820	31	483	**27,537**
30202	-- In degenza ordinaria	24,955	1,009	323	3,587	31,766	94,204	236	18,875	5,220	3,804	247	3,892	**188,118**
30300	Interventi ospedalieri a domicilio	-	-	-	-	-	-	-	-	-	-	-	-	**-**
30400	Ass. ospedaliera per lungodegenti	-	-	-	-	-	-	-	-	-	-	-	-	**-**
30500	Ass. ospedaliera per riabilitazione	171	266	4	16	1,452	3,342	6	850	98	205	7	93	**6,510**
30600	Emocomponenti e servizi trasfusionali	4,483	21	-	337	616	2,878	7	353	337	224	8	176	**9,440**
30700	Trapianto organi e tessuti	280	11	1	119	587	1,597	4	231	95	90	4	68	**3,087**
39999	**Totale**	**34,904**	**1,546**	**434**	**4,982**	**43,562**	**127,816**	**296**	**25,069**	**7,455**	**6,074**	**301**	**4,902**	**257,341**
49999	**TOTALE (SANITARIO)**	**122,058**	**2,429**	**18,813**	**9,302**	**75,562**	**194,941**	**537**	**34,314**	**18,320**	**17,414**	**567**	**8,435**	**502,692**

P.S.C.R.I.B.A.

MODELLO DI RILEVAZIONE DEI COSTI DEI LIVELLI DI ASSISTENZA - ATTIVITA' SANITARIA CONSOLIDATO (ASST)

STRUTTURA RILEVATA

REGIONE 030 ATS/ASST/IRCCS 710

OGGETTO DELLA RILEVAZIONE

CONSUNTIVO ANNO 2018

VALORI IN MIGLIAIA DI EURO

	Macrovoci economiche	Consumi e manutenzioni di esercizio		Costi per acquisti di servizi			Personale del ruolo sanitario	Personale del ruolo professionale	Personale del ruolo tecnico	Personale del ruolo ammini-strativo	Ammortamenti	Sopravvenienze / insussistenze	Altri costi	Totale
		sanitari	non sanitari	prestazioni sanitarie	servizi sanitari per erogazione di prestazioni	servizi non sanitari								
	Assistenza sanitaria collettiva in ambiente di vita e													
10100	Igiene e sanità pubblica													-
10200	Igiene degli alimenti e della nutrizione													-
10300	Prevenzione e sicurezza degli ambienti di lavoro													-
10400	Sanità pubblica veterinaria													-
10500	Attività di prevenzione rivolta alla persona	-	-	-	-	-	-	-	-	-	-	-	-	-
10500a	a) Vaccinazioni													-
10500b	b) Attività di "Screening"													-
10500c	c) Altre attività di prevenzione rivolte alla persona													-
10600	Servizio medico legale	-	-	-	-	-	-	-	-	-	-	-	-	-
10600a	a)Attività del Servizio medico-legale													-
10600b	b) Visite Fiscali													-
10600c	c) Attivtà di Medicina sportiva													-
19999	**Totale**	-	-	-	-	-	-	-	-	-	-	-	-	-
	Assistenza distrettuale													
20100	Guardia medica													-
20200	Medicina generale													
20201	-- Medicina generica	-	-	-	-	-	-	-	-	-	-	-	-	-
20201a	a) Attività in convenzione													-
20201b	b) Prestazioni erogate in ADI/ADP													-
20201c	c) Prestazioni erogate in RSA/Case protette e assistenza semiresidenziale													-
20201d	d) Campagne vaccinali													-
20202	-- Pediatria di libera scelta	-	-	-	-	-	-	-	-	-	-	-	-	-
20202a	a) Attività in convenzione													-
20202b	b) Prestazioni erogate in ADI/ADP													-
20202c	d) Campagne vaccinali													-
20300	Emergenza sanitaria territoriale				24									**24**
20400	Assistenza farmaceutica													
20401	-- Ass. farmaceutica erogata tramite le farmacie convenzionate													-
20402	-- Altre forme di erogazione dell'assistenza farmaceutica ("Doppio canale" e "Primo ciclo terapeutico")													-
20402a	-- Farmaci del File F (ad esclusione "Doppio canale", "Primo ciclo terapeutico" e incluso Farmaci Fascia H)													-
20500	Assistenza Integrativa													-
20600	Assistenza specialistica													
20601	-- Attività clinica													-
20602	-- Attività di laboratorio													-
20603	-- Attività di diagnostica strumentale e per immagini													-
20700	Assistenza Protesica													-
20800	Assistenza territoriale ambulatoriale e domiciliare													
20801	-- Assistenza programmata a domicilio (ADI)													-
20802	-- Assistenza alle donne, famiglia, coppie (consultori)													-
20803	-- Assistenza psichiatrica	-	-	-	-	-	-	-	-	-	-	-	-	-
20803a	a) A favore di persone con problemi psichiatrici;													-
20803b	b) A favore di minori con problemi neuropsichiatrici													-
20804	-- Assistenza riabilitativa ai disabili													-
20805	-- Assistenza ai tossicodipendenti													-
20806	-- Assistenza agli anziani													-
20807	-- Assistenza ai malati terminali													-
20808	-- Assistenza a persone affette da HIV													-
20900	Assistenza territoriale semiresidenziale													

DI.C.P.E.D.E.

MODELLO DI RILEVAZIONE DEI COSTI DEI LIVELLI DI ASSISTENZA - ATTIVITA' SANITARIA CONSOLIDATO (ASST)

STRUTTURA RILEVATA

REGIONE 030 ATS/ASST/IRCCS 710

OGGETTO DELLA RILEVAZIONE

CONSUNTIVO ANNO 2018

VALORI IN MIGLIAIA DI EURO

	Macrovoci economiche	Consumi e manutenzioni di esercizio		Costi per acquisti di servizi			Personale del ruolo sanitario	Personale del ruolo professionale	Personale del ruolo tecnico	Personale del ruolo ammini-strativo	Ammortamenti	Sopravvenienze / insussistenze	Altri costi	Totale
		sanitari	non sanitari	prestazioni sanitarie	servizi sanitari per erogazione di prestazioni	servizi non sanitari								
20901	-- Assistenza psichiatrica	-	-	-	-	-	-	-	-	-	-	-	-	-
20901a	a) a favore di persone con problemi psichiatrici;													-
20901b	b) a favore di minori con problemi neuropsichiatrici													-
20902	-- Assistenza riabilitativa ai disabili													-
20903	-- Assistenza ai tossicodipendenti													-
20904	-- Assistenza agli anziani													-
20905	-- Assistenza a persone affette da HIV													-
20906	-- Assistenza ai malati terminali													-
21000	Assistenza territoriale residenziale													
21001	-- Assistenza psichiatrica													-
21002	-- Assistenza riabilitativa ai disabili													-
21003	-- Assistenza ai tossicodipendenti													-
21004	-- Assistenza agli anziani													-
21005	-- Assistenza a persone affette da HIV													-
21006	-- Assistenza ai malati terminali													-
21100	Assistenza Idrotermale													-
29999	**Totale**	-	-	-	24	-	-	-	-	-	-	-	-	24
	Assistenza ospedaliera													
30100	Attività di pronto soccorso	-	-	-	-	-	-	-	-	-	-	-	-	-
30100a	a) Attività di Pronto Soccorso non seguita da ricovero													-
30100b	b) Attività di Pronto Soccorso seguita da ricovero													-
30200	Ass. ospedaliera per acuti													
30201	-- In Day Hospital e Day Surgery													-
30202	-- In degenza ordinaria				379	918						378		1,675
30300	Interventi ospedalieri a domicilio													-
30400	Ass. ospedaliera per lungodegenti													-
30500	Ass. ospedaliera per riabilitazione													-
30600	Emocomponenti e servizi trasfusionali	3,942												3,942
30700	Trapianto organi e tessuti													-
39999	**Totale**	3,942	-	-	379	918	-	-	-	-	-	378	-	5,617
49999	**TOTALE (SANITARIO)**	3,942	-	-	403	918	-	-	-	-	-	378	-	5,641

PUBBLICA

MODELLO DI RILEVAZIONE LIVELLI DI ASSISTENZA - SINTESI

STRUTTURA RILEVATA				OGGETTO DELLA RILEVAZIONE	
REGIONE	030	ATS/ASST/IRCCS	710	CONSUNTIVO ANNO	2018

Macrovoci economiche	Consumi e manutenzioni di esercizio	Costi per acquisti di servizi	Personale del ruolo sanitario	Personale del ruolo professionale	Personale del ruolo tecnico	Personale del ruolo ammini-strativo	Ammortamenti	Sopravvenienze / insussistenze	Altri costi	Totale	%
1 - Assistenza sanitaria collettiva in ambiente di vita e di lavoro	**4,444**	**1,361**	**6,014**	**11**	**1,049**	**979**	**336**	**12**	**189**	**14,395**	**2.9%**
2 - Assistenza distrettuale	**83,593**	**53,338**	**61,111**	**230**	**8,196**	**9,886**	**11,004**	**254**	**3,344**	**230,956**	**45.9%**
Guardia medica	-	-	-	-	-	-	-	-	-	-	
Medicina generale	-	-	-	-	-	-	-	-	-	-	
Emergenza sanitaria territoriale	157	8,538	2,849	16	788	366	9	35	312	13,070	
Assistenza farmaceutica	50,997	591	175	8	85	160	210	8	141	52,375	
Assistenza Integrativa	562	814	16	-	-	14	-	3	2	1,411	
Assistenza specialistica	25,082	28,036	44,163	158	4,719	7,693	9,389	161	2,042	121,443	
Assistenza Protesica	5,227	10,291	1,114	17	196	906	483	18	348	18,600	
Assistenza territoriale ambulatoriale e domiciliare	784	1,710	6,561	11	1,208	394	358	14	234	11,274	
Assistenza territoriale semiresidenziale	144	514	1,430	3	286	80	121	2	53	2,633	
Assistenza territoriale residenziale	640	2,844	4,803	17	914	273	434	13	212	10,150	
Assistenza Idrotermale	-	-	-	-	-	-	-	-	-	-	
3 - Assistenza ospedaliera	**36,450**	**48,978**	**127,816**	**296**	**25,069**	**7,455**	**6,074**	**301**	**4,902**	**257,341**	**51.2%**
Attività di pronto soccorso	1,594	4,437	12,634	13	1,926	920	931	4	190	22,649	
Assistenza ospedaliera per acuti	29,624	41,409	107,365	266	21,709	6,005	4,624	278	4,375	215,655	
Interventi ospedalieri a domicilio	-	-	-	-	-	-	-	-	-	-	
Assistenza ospedaliera per lungodegenti	-	-	-	-	-	-	-	-	-	-	
Assistenza ospedaliera per riabilitazione	437	1,472	3,342	6	850	98	205	7	93	6,510	
Emocomponenti e servizi trasfusionali	4,504	953	2,878	7	353	337	224	8	176	9,440	
Trapianto organi e tessuti	291	707	1,597	4	231	95	90	4	68	3,087	
TOTALE	**124,487**	**103,677**	**194,941**	**537**	**34,314**	**18,320**	**17,414**	**567**	**8,435**	**502,692**	**100.0%**

DISCRIBA

MINISTERO DELLA SANITA'

Direzione Generale della Programmazione sanitaria, dei livelli di assistenza e dei principi etici di sistema

Direzione Generale del Sistema Informativo

CE

MODELLO DI RILEVAZIONE DEL CONTO ECONOMICO
AZIENDE UNITA' SANITARIE LOCALI - AZIENDE OSPEDALIERE
IRCCS - AZIENDE OSPEDALIERE UNIVERSITARIE

STRUTTURA RILEVATA	
REGIONE	030
U.S.L./AZ.OSP.	710
OGGETTO DELLA RILEVAZIONE	
Consuntivo	0
ANNO	2017

Verbale Collegio Sindacale (S/N)	S

(valori in migliaia di Euro)

Cons	CODICE	VOCE MODELLO CE	IMPORTO	SEGNO (+/-)
		A) Valore della produzione		
	AA0010	**A.1) Contributi in c/esercizio**	**117,661**	+
	AA0020	***A.1.A) Contributi da Regione o Prov. Aut. per quota F.S. regionale***	***104,302***	+
	AA0030	*A.1.A.1) da Regione o Prov. Aut. per quota F.S. regionale indistinto*	104,103	+
	AA0040	*A.1.A.2) da Regione o Prov. Aut. per quota F.S. regionale vincolato*	199	+
	AA0050	***A.1.B) Contributi c/esercizio (extra fondo)***	***12,213***	+
	AA0060	*A.1.B.1) da Regione o Prov. Aut. (extra fondo)*	*1,416*	+
	AA0070	A.1.B.1.1) Contributi da Regione o Prov. Aut. (extra fondo) vincolati	1,416	+
	AA0080	A.1.B.1.2) Contributi da Regione o Prov. Aut. (extra fondo) - Risorse aggiuntive da bilancio regionale a titolo di copertura LEA		+
	AA0090	A.1.B.1.3) Contributi da Regione o Prov. Aut. (extra fondo) - Risorse aggiuntive da bilancio regionale a titolo di copertura extra LEA		+
	AA0100	A.1.B.1.4) Contributi da Regione o Prov. Aut. (extra fondo) - Altro		+
	AA0110	*A.1.B.2) Contributi da Aziende sanitarie pubbliche della Regione o Prov. Aut. (extra fondo)*	*10,682*	+
R	AA0120	A.1.B.2.1) Contributi da Aziende sanitarie pubbliche della Regione o Prov. Aut. (extra fondo) vincolati	10,682	+
R	AA0130	A.1.B.2.2) Contributi da Aziende sanitarie pubbliche della Regione o Prov. Aut. (extra fondo) altro		+
	AA0140	*A.1.B.3) Contributi da altri soggetti pubblici (extra fondo)*	*115*	+
	AA0150	A.1.B.3.1) Contributi da altri soggetti pubblici (extra fondo) vincolati	115	+
	AA0160	A.1.B.3.2) Contributi da altri soggetti pubblici (extra fondo) L. 210/92		+
	AA0170	A.1.B.3.3) Contributi da altri soggetti pubblici (extra fondo) altro		+
	AA0180	***A.1.C) Contributi c/esercizio per ricerca***	-	+
	AA0190	*A.1.C.1) Contributi da Ministero della Salute per ricerca corrente*		+
	AA0200	*A.1.C.2) Contributi da Ministero della Salute per ricerca finalizzata*		+
	AA0210	*A.1.C.3) Contributi da Regione ed altri soggetti pubblici per ricerca*		+
	AA0220	*A.1.C.4) Contributi da privati per ricerca*		+
	AA0230	***A.1.D) Contributi c/esercizio da privati***	1,146	+
	AA0240	**A.2) Rettifica contributi c/esercizio per destinazione ad investimenti**	**-**	-
	AA0250	***A.2.A) Rettifica contributi in c/esercizio per destinazione ad investimenti - da Regione o Prov. Aut. per quota F.S. regionale***		-
	AA0260	***A.2.B) Rettifica contributi in c/esercizio per destinazione ad investimenti - altri contributi***		-
	AA0270	**A.3) Utilizzo fondi per quote inutilizzate contributi vincolati di esercizi precedenti**	***642***	+
	AA0280	***A.3.A) Utilizzo fondi per quote inutilizzate contributi di esercizi precedenti da Regione o Prov. Aut. per quota F.S. regionale vincolato***		+
	AA0290	***A.3.B) Utilizzo fondi per quote inutilizzate contributi di esercizi precedenti da soggetti pubblici (extra fondo) vincolati***		+
	AA0300	***A.3.C) Utilizzo fondi per quote inutilizzate contributi di esercizi precedenti per ricerca***		+
	AA0310	***A.3.D) Utilizzo fondi per quote inutilizzate contributi vincolati di esercizi precedenti da privati***	642	+
	AA0320	**A.4) Ricavi per prestazioni sanitarie e sociosanitarie a rilevanza sanitaria**	***333,513***	+
	AA0330	***A.4.A) Ricavi per prestazioni sanitarie e sociosanitarie a rilevanza sanitaria erogate a soggetti pubblici***	*323,808*	+
R	AA0340	*A.4.A.1) Ricavi per prestaz. sanitarie e sociosanitarie a rilevanza sanitaria erogate ad Aziende sanitarie pubbliche della Regione*	*312,801*	+
R	AA0350	A.4.A.1.1) Prestazioni di ricovero	180,977	+
R	AA0360	A.4.A.1.2) Prestazioni di specialistica ambulatoriale	76,349	+
R	AA0370	A.4.A.1.3) Prestazioni di psichiatria residenziale e semiresidenziale	6,657	+
R	AA0380	A.4.A.1.4) Prestazioni di File F	43,980	+
R	AA0390	A.4.A.1.5) Prestazioni servizi MMG, PLS, Contin. assistenziale		+
R	AA0400	A.4.A.1.6) Prestazioni servizi farmaceutica convenzionata		+
R	AA0410	A.4.A.1.7) Prestazioni termali		+
R	AA0420	A.4.A.1.8) Prestazioni trasporto ambulanze ed elisoccorso		+
R	AA0430	A.4.A.1.9) Altre prestazioni sanitarie e socio-sanitarie a rilevanza sanitaria	4,838	+
	AA0440	*A.4.A.2) Ricavi per prestaz. sanitarie e sociosanitarie a rilevanza sanitaria erogate ad altri soggetti pubblici*	330	+
	AA0450	*A.4.A.3) Ricavi per prestaz. sanitarie e sociosanitarie a rilevanza sanitaria erogate a soggetti pubblici Extraregione*	*10,677*	+
S	AA0460	A.4.A.3.1) Prestazioni di ricovero	7,636	+
S	AA0470	A.4.A.3.2) Prestazioni ambulatoriali	1,859	+
SS	AA0480	A.4.A.3.3) Prestazioni di psichiatria non soggetta a compensazione (resid. e semiresid.)	5	+

S.I.B.A.

S	AA0490	A.4.A.3.4) Prestazioni di File F	1,122	+
S	AA0500	A.4.A.3.5) Prestazioni servizi MMG, PLS, Contin. assistenziale Extraregione		+
S	AA0510	A.4.A.3.6) Prestazioni servizi farmaceutica convenzionata Extraregione		+
S	AA0520	A.4.A.3.7) Prestazioni termali Extraregione		+
S	AA0530	A.4.A.3.8) Prestazioni trasporto ambulanze ed elisoccorso Extraregione		+
S	AA0540	A.4.A.3.9) Altre prestazioni sanitarie e sociosanitarie a rilevanza sanitaria Extraregione		+
S	AA0550	A.4.A.3.10) Ricavi per cessione di emocomponenti e cellule staminali Extraregione	45	+
S	AA0560	A.4.A.3.11) Ricavi per differenziale tariffe TUC		+
SS	AA0570	A.4.A.3.12) Altre prestazioni sanitarie e sociosanitarie a rilevanza sanitaria non soggette a compensazione Extraregione	10	+
SS	AA0580	*A.4.A.3.12.A) Prestazioni di assistenza riabilitativa non soggette a compensazione Extraregione*		+
SS	AA0590	*A.4.A.3.12.B) Altre prestazioni sanitarie e socio-sanitarie a rilevanza sanitaria non soggette a compensazione Extraregione*	10	+
	AA0600	A.4.A.3.13) Altre prestazioni sanitarie a rilevanza sanitaria - Mobilità attiva Internazionale		+
S	**AA0610**	***A.4.B) Ricavi per prestazioni sanitarie e sociosanitarie a rilevanza sanitaria erogate da privati v/residenti Extraregione in compensazione (mobilità attiva)***	-	+
S	AA0620	*A.4.B.1) Prestazioni di ricovero da priv. Extraregione in compensazione (mobilità attiva)*		+
S	AA0630	*A.4.B.2) Prestazioni ambulatoriali da priv. Extraregione in compensazione (mobilità attiva)*		+
S	AA0640	*A.4.B.3) Prestazioni di File F da priv. Extraregione in compensazione (mobilità attiva)*		+
S	AA0650	*A.4.B.4) Altre prestazioni sanitarie e sociosanitarie a rilevanza sanitaria erogate da privati v/residenti Extraregione in compensazione (mobilità attiva)*		+
	AA0660	***A.4.C) Ricavi per prestazioni sanitarie e sociosanitarie a rilevanza sanitaria erogate a privati***	2,620	+
	AA0670	***A.4.D) Ricavi per prestazioni sanitarie erogate in regime di intramoenia***	*7,085*	+
	AA0680	*A.4.D.1) Ricavi per prestazioni sanitarie intramoenia - Area ospedaliera*	1,329	+
	AA0690	*A.4.D.2) Ricavi per prestazioni sanitarie intramoenia - Area specialistica*	5,172	+
	AA0700	*A.4.D.3) Ricavi per prestazioni sanitarie intramoenia - Area sanità pubblica*	210	+
	AA0710	*A.4.D.4) Ricavi per prestazioni sanitarie intramoenia - Consulenze (ex art. 55 c.1 lett. c), d) ed ex art. 57-58)*	205	+
R	AA0720	*A.4.D.5) Ricavi per prestazioni sanitarie intramoenia - Consulenze (ex art. 55 c.1 lett. c), d) ed ex art. 57-58) (Aziende sanitarie pubbliche della Regione)*	169	+
	AA0730	*A.4.D.6) Ricavi per prestazioni sanitarie intramoenia - Altro*		+
R	AA0740	*A.4.D.7) Ricavi per prestazioni sanitarie intramoenia - Altro (Aziende sanitarie pubbliche della Regione)*		+
	AA0750	**A.5) Concorsi, recuperi e rimborsi**	**8,919**	+
	AA0760	***A.5.A) Rimborsi assicurativi***	237	+
	AA0770	***A.5.B) Concorsi, recuperi e rimborsi da Regione***	-	+
	AA0780	*A.5.B.1) Rimborso degli oneri stipendiali del personale dell'azienda in posizione di comando presso la Regione*		+
	AA0790	*A.5.B.2) Altri concorsi, recuperi e rimborsi da parte della Regione*		+
R	**AA0800**	***A.5.C) Concorsi, recuperi e rimborsi da Aziende sanitarie pubbliche della Regione***	***6,202***	+
R	AA0810	*A.5.C.1) Rimborso degli oneri stipendiali del personale dipendente dell'azienda in posizione di comando presso Aziende sanitarie pubbliche della Regione*	116	+
R	AA0820	*A.5.C.2) Rimborsi per acquisto beni da parte di Aziende sanitarie pubbliche della Regione*	5,900	+
R	AA0830	*A.5.C.3) Altri concorsi, recuperi e rimborsi da parte di Aziende sanitarie pubbliche della Regione*	186	+
	AA0840	***A.5.D) Concorsi, recuperi e rimborsi da altri soggetti pubblici***	***141***	+
	AA0850	*A.5.D.1) Rimborso degli oneri stipendiali del personale dipendente dell'azienda in posizione di comando presso altri soggetti pubblici*	97	+
	AA0860	*A.5.D.2) Rimborsi per acquisto beni da parte di altri soggetti pubblici*		+
	AA0870	*A.5.D.3) Altri concorsi, recuperi e rimborsi da parte di altri soggetti pubblici*	44	+
	AA0880	***A.5.E) Concorsi, recuperi e rimborsi da privati***	*2,339*	+
	AA0890	*A.5.E.1) Rimborso da aziende farmaceutiche per Pay back*	-	+
	AA0900	A.5.E.1.1) Pay-back per il superamento del tetto della spesa farmaceutica territoriale		+
	AA0910	A.5.E.1.2) Pay-back per superamento del tetto della spesa farmaceutica ospedaliera		+
	AA0920	A.5.E.1.3) Ulteriore Pay-back		+
	AA0930	*A.5.E.2) Altri concorsi, recuperi e rimborsi da privati*	2,339	+
	AA0940	**A.6) Compartecipazione alla spesa per prestazioni sanitarie (Ticket)**	**10,558**	+
	AA0950	***A.6.A) Compartecipazione alla spesa per prestazioni sanitarie - Ticket sulle prestazioni di specialistica ambulatoriale***	10,214	+
	AA0960	***A.6.B) Compartecipazione alla spesa per prestazioni sanitarie - Ticket sul pronto soccorso***	344	+
	AA0970	***A.6.C) Compartecipazione alla spesa per prestazioni sanitarie (Ticket) - Altro***		+
	AA0980	**A.7) Quota contributi c/capitale imputata all'esercizio**	***15,671***	+
	AA0990	***A.7.A) Quota imputata all'esercizio dei finanziamenti per investimenti dallo Stato***	107	+
	AA1000	***A.7.B) Quota imputata all'esercizio dei finanziamenti per investimenti da Regione***	14,560	+
	AA1010	***A.7.C) Quota imputata all'esercizio dei finanziamenti per beni di prima dotazione***	286	+
	AA1020	***A.7.D) Quota imputata all'esercizio dei contributi in c/ esercizio FSR destinati ad investimenti***		+
	AA1030	***A.7.E) Quota imputata all'esercizio degli altri contributi in c/ esercizio destinati ad investimenti***		+
	AA1040	***A.7.F) Quota imputata all'esercizio di altre poste del patrimonio netto***	718	+
	AA1050	**A.8) Incrementi delle immobilizzazioni per lavori interni**		+
	AA1060	**A.9) Altri ricavi e proventi**	***2,430***	+
	AA1070	***A.9.A) Ricavi per prestazioni non sanitarie***	2,063	+
	AA1080	***A.9.B) Fitti attivi ed altri proventi da attività immobiliari***	355	+
	AA1090	***A.9.C) Altri proventi diversi***	12	+
	AZ9999	**Totale valore della produzione (A)**	**489,394**	+
		B) Costi della produzione		+
	BA0010	**B.1) Acquisti di beni**	**119,513**	+
	BA0020	***B.1.A) Acquisti di beni sanitari***	***117,001***	+
	BA0030	*B.1.A.1) Prodotti farmaceutici ed emoderivati*	*56,049*	+
	BA0040	B.1.A.1.1) Medicinali con AIC, ad eccezione di vaccini ed emoderivati di produzione regionale	55,260	+
	BA0050	B.1.A.1.2) Medicinali senza AIC	789	+
	BA0060	B.1.A.1.3) Emoderivati di produzione regionale		+

BOZZA C.R.I.B.A.

	BA0070	*B.1.A.2) Sangue ed emocomponenti*	*4,850*	+
R	BA0080	B.1.A.2.1) da pubblico (Aziende sanitarie pubbliche della Regione) – Mobilità intraregionale	3,569	+
S	BA0090	B.1.A.2.2) da pubblico (Aziende sanitarie pubbliche extra Regione) – Mobilità extraregionale	68	+
	BA0100	B.1.A.2.3) da altri soggetti	1,213	+
	BA0210	*B.1.A.3) Dispositivi medici*	*40,663*	+
	BA0220	B.1.A.3.1) Dispositivi medici	34,572	+
	BA0230	B.1.A.3.2) Dispositivi medici impiantabili attivi	5,000	+
	BA0240	B.1.A.3.3) Dispositivi medico diagnostici in vitro (IVD)	1,091	+
	BA0250	*B.1.A.4) Prodotti dietetici*	743	+
	BA0260	*B.1.A.5) Materiali per la profilassi (vaccini)*	2,786	+
	BA0270	*B.1.A.6) Prodotti chimici*	75	+
	BA0280	*B.1.A.7) Materiali e prodotti per uso veterinario*		+
	BA0290	*B.1.A.8) Altri beni e prodotti sanitari*	10,965	+
R	BA0300	*B.1.A.9) Beni e prodotti sanitari da Aziende sanitarie pubbliche della Regione*	870	+
	BA0310	***B.1.B) Acquisti di beni non sanitari***	***2,512***	+
	BA0320	*B.1.B.1) Prodotti alimentari*	5	+
	BA0330	*B.1.B.2) Materiali di guardaroba, di pulizia e di convivenza in genere*	490	+
	BA0340	*B.1.B.3) Combustibili, carburanti e lubrificanti*	977	+
	BA0350	*B.1.B.4) Supporti informatici e cancelleria*	457	+
	BA0360	*B.1.B.5) Materiale per la manutenzione*	554	+
	BA0370	*B.1.B.6) Altri beni e prodotti non sanitari*	29	+
R	BA0380	*B.1.B.7) Beni e prodotti non sanitari da Aziende sanitarie pubbliche della Regione*		+
	BA0390	**B.2) Acquisti di servizi**	**85,148**	+
	BA0400	**B.2.A) Acquisti servizi sanitari**	**36,067**	+
	BA0410	***B.2.A.1) Acquisti servizi sanitari per medicina di base***	**-**	+
	BA0420	*B.2.A.1.1) - da convenzione*	-	+
	BA0430	*B.2.A.1.1.A) Costi per assistenza MMG*		+
	BA0440	*B.2.A.1.1.B) Costi per assistenza PLS*		+
	BA0450	*B.2.A.1.1.C) Costi per assistenza Continuità assistenziale*		+
	BA0460	*B.2.A.1.1.D) Altro (medicina dei servizi, psicologi, medici 118, ecc)*		+
R	BA0470	*B.2.A.1.2) - da pubblico (Aziende sanitarie pubbliche della Regione) - Mobilità intraregionale*		+
S	BA0480	*B.2.A.1.3) - da pubblico (Aziende sanitarie pubbliche Extraregione) - Mobilità extraregionale*		+
	BA0490	***B.2.A.2) Acquisti servizi sanitari per farmaceutica***	**-**	+
	BA0500	*B.2.A.2.1) - da convenzione*		+
R	BA0510	*B.2.A.2.2) - da pubblico (Aziende sanitarie pubbliche della Regione)- Mobilità intraregionale*		+
S	BA0520	*B.2.A.2.3) - da pubblico (Extraregione)*		+
	BA0530	***B.2.A.3) Acquisti servizi sanitari per assistenza specialistica ambulatoriale***	***2,898***	+
R	BA0540	*B.2.A.3.1) - da pubblico (Aziende sanitarie pubbliche della Regione)*		+
	BA0550	*B.2.A.3.2) - da pubblico (altri soggetti pubbl. della Regione)*		+
S	BA0560	*B.2.A.3.3) - da pubblico (Extraregione)*		+
	BA0570	*B.2.A.3.4) - da privato - Medici SUMAI*	2,898	+
	BA0580	*B.2.A.3.5) - da privato*	-	+
	BA0590	B.2.A.3.5.A) Servizi sanitari per assistenza specialistica da IRCCS privati e Policlinici privati		+
	BA0600	B.2.A.3.5.B) Servizi sanitari per assistenza specialistica da Ospedali Classificati privati		+
	BA0610	B.2.A.3.5.C) Servizi sanitari per assistenza specialistica da Case di Cura private		+
	BA0620	B.2.A.3.5.D) Servizi sanitari per assistenza specialistica da altri privati		+
	BA0630	*B.2.A.3.6) - da privato per cittadini non residenti - Extraregione (mobilità attiva in compensazione)*		+
	BA0640	***B.2.A.4) Acquisti servizi sanitari per assistenza riabilitativa***	**-**	+
R	BA0650	*B.2.A.4.1) - da pubblico (Aziende sanitarie pubbliche della Regione)*		+
	BA0660	*B.2.A.4.2) - da pubblico (altri soggetti pubbl. della Regione)*		+
SS	BA0670	*B.2.A.4.3) - da pubblico (Extraregione) non soggetti a compensazione*		+
	BA0680	*B.2.A.4.4) - da privato (intraregionale)*		+
	BA0690	*B.2.A.4.5) - da privato (extraregionale)*		+
	BA0700	***B.2.A.5) Acquisti servizi sanitari per assistenza integrativa***	***777***	+
R	BA0710	*B.2.A.5.1) - da pubblico (Aziende sanitarie pubbliche della Regione)*		+
	BA0720	*B.2.A.5.2) - da pubblico (altri soggetti pubbl. della Regione)*		+
S	BA0730	*B.2.A.5.3) - da pubblico (Extraregione)*		+
	BA0740	*B.2.A.5.4) - da privato*	777	+
	BA0750	***B.2.A.6) Acquisti servizi sanitari per assistenza protesica***	***5,587***	+
R	BA0760	*B.2.A.6.1) - da pubblico (Aziende sanitarie pubbliche della Regione)*		+
	BA0770	*B.2.A.6.2) - da pubblico (altri soggetti pubbl. della Regione)*		+
S	BA0780	*B.2.A.6.3) - da pubblico (Extraregione)*		+
	BA0790	*B.2.A.6.4) - da privato*	5,587	+
	BA0800	***B.2.A.7) Acquisti servizi sanitari per assistenza ospedaliera***	**-**	+
R	BA0810	*B.2.A.7.1) - da pubblico (Aziende sanitarie pubbliche della Regione)*		+
	BA0820	*B.2.A.7.2) - da pubblico (altri soggetti pubbl. della Regione)*		+
S	BA0830	*B.2.A.7.3) - da pubblico (Extraregione)*		+
	BA0840	*B.2.A.7.4) - da privato*	-	+
	BA0850	B.2.A.7.4.A) Servizi sanitari per assistenza ospedaliera da IRCCS privati e Policlinici privati		+
	BA0860	B.2.A.7.4.B) Servizi sanitari per assistenza ospedaliera da Ospedali Classificati privati		+
	BA0870	B.2.A.7.4.C) Servizi sanitari per assistenza ospedaliera da Case di Cura private		+
	BA0880	B.2.A.7.4.D) Servizi sanitari per assistenza ospedaliera da altri privati		+
	BA0890	*B.2.A.7.5) - da privato per cittadini non residenti - Extraregione (mobilità attiva in compensazione)*		+
	BA0900	***B.2.A.8) Acquisto prestazioni di psichiatria residenziale e semiresidenziale***	**-**	+
R	BA0910	*B.2.A.8.1) - da pubblico (Aziende sanitarie pubbliche della Regione)*		+
	BA0920	*B.2.A.8.2) - da pubblico (altri soggetti pubbl. della Regione)*		+
SS	BA0930	*B.2.A.8.3) - da pubblico (Extraregione) - non soggette a compensazione*		+
	BA0940	*B.2.A.8.4) - da privato (intraregionale)*		+

F.C.R.I.B.A.

	BA0950	*B.2.A.8.5) - da privato (extraregionale)*		+
	BA0960	***B.2.A.9) Acquisto prestazioni di distribuzione farmaci File F***	**-**	+
R	BA0970	*B.2.A.9.1) - da pubblico (Aziende sanitarie pubbliche della Regione) - Mobilità intraregionale*		+
	BA0980	*B.2.A.9.2) - da pubblico (altri soggetti pubbl. della Regione)*		+
S	BA0990	*B.2.A.9.3) - da pubblico (Extraregione)*		+
	BA1000	*B.2.A.9.4) - da privato (intraregionale)*		+
	BA1010	*B.2.A.9.5) - da privato (extraregionale)*		+
	BA1020	*B.2.A.9.6) - da privato per cittadini non residenti - Extraregione (mobilità attiva in compensazione)*		+
	BA1030	***B.2.A.10) Acquisto prestazioni termali in convenzione***	**-**	+
R	BA1040	*B.2.A.10.1) - da pubblico (Aziende sanitarie pubbliche della Regione) - Mobilità intraregionale*		+
	BA1050	*B.2.A.10.2) - da pubblico (altri soggetti pubbl. della Regione)*		+
S	BA1060	*B.2.A.10.3) - da pubblico (Extraregione)*		+
	BA1070	*B.2.A.10.4) - da privato*		+
	BA1080	*B.2.A.10.5) - da privato per cittadini non residenti - Extraregione (mobilità attiva in compensazione)*		+
	BA1090	***B.2.A.11) Acquisto prestazioni di trasporto sanitario***	***9,077***	+
R	BA1100	*B.2.A.11.1) - da pubblico (Aziende sanitarie pubbliche della Regione) - Mobilità intraregionale*		+
	BA1110	*B.2.A.11.2) - da pubblico (altri soggetti pubbl. della Regione)*		+
S	BA1120	*B.2.A.11.3) - da pubblico (Extraregione)*		+
	BA1130	*B.2.A.11.4) - da privato*	9,077	+
	BA1140	***B.2.A.12) Acquisto prestazioni Socio-Sanitarie a rilevanza sanitaria***	**-**	+
R	BA1150	*B.2.A.12.1) - da pubblico (Aziende sanitarie pubbliche della Regione) - Mobilità intraregionale*		+
	BA1160	*B.2.A.12.2) - da pubblico (altri soggetti pubblici della Regione)*		+
SS	BA1170	*B.2.A.12.3) - da pubblico (Extraregione) non soggette a compensazione*		+
	BA1180	*B.2.A.12.4) - da privato (intraregionale)*		+
	BA1190	*B.2.A.12.5) - da privato (extraregionale)*		+
	BA1200	***B.2.A.13) Compartecipazione al personale per att. libero-prof. (intramoenia)***	***4,588***	+
	BA1210	*B.2.A.13.1) Compartecipazione al personale per att. libero professionale intramoenia - Area ospedaliera*	922	+
	BA1220	*B.2.A.13.2) Compartecipazione al personale per att. libero professionale intramoenia- Area specialistica*	3,262	+
	BA1230	*B.2.A.13.3) Compartecipazione al personale per att. libero professionale intramoenia - Area sanità pubblica*	142	+
	BA1240	*B.2.A.13.4) Compartecipazione al personale per att. libero professionale intramoenia - Consulenze (ex art. 55 c.1 lett. c), d) ed ex Art. 57-58)*	262	+
R	BA1250	*B.2.A.13.5) Compartecipazione al personale per att. libero professionale intramoenia - Consulenze (ex art. 55 c.1 lett. c), d) ed ex Art. 57-58) (Aziende sanitarie pubbliche della Regione)*		+
	BA1260	*B.2.A.13.6) Compartecipazione al personale per att. libero professionale intramoenia - Altro*		+
R	BA1270	*B.2.A.13.7) Compartecipazione al personale per att. libero professionale intramoenia - Altro (Aziende sanitarie pubbliche della Regione)*		+
	BA1280	***B.2.A.14) Rimborsi, assegni e contributi sanitari***	***205***	+
	BA1290	*B.2.A.14.1) Contributi ad associazioni di volontariato*		+
	BA1300	*B.2.A.14.2) Rimborsi per cure all'estero*		+
	BA1310	*B.2.A.14.3) Contributi a società partecipate e/o enti dipendenti della Regione*		+
	BA1320	*B.2.A.14.4) Contributo Legge 210/92*		+
	BA1330	*B.2.A.14.5) Altri rimborsi, assegni e contributi*	205	+
R	BA1340	*B.2.A.14.6) Rimborsi, assegni e contributi v/Aziende sanitarie pubbliche della Regione*		+
	BA1350	***B.2.A.15) Consulenze, Collaborazioni, Interinale e altre prestazioni di lavoro sanitarie e sociosanitarie***	***7,937***	+
R	BA1360	*B.2.A.15.1) Consulenze sanitarie e sociosan. da Aziende sanitarie pubbliche della Regione*		+
	BA1370	*B.2.A.15.2) Consulenze sanitarie e sociosanit. da terzi - Altri soggetti pubblici*		+
	BA1380	*B.2.A.15.3) Consulenze, Collaborazioni, Interinale e altre prestazioni di lavoro sanitarie e socios. da privato*	*7,803*	+
	BA1390	B.2.A.15.3.A) Consulenze sanitarie da privato	4,226	+
	BA1400	B.2.A.15.3.B) Altre consulenze sanitarie e sociosanitarie da privato		+
	BA1410	B.2.A.15.3.C) Collaborazioni coordinate e continuative sanitarie e socios. da privato	45	+
	BA1420	B.2.A.15.3.D) Indennità a personale universitario - area sanitaria	3,393	+
	BA1430	B.2.A.15.3.E) Lavoro interinale - area sanitaria	139	+
	BA1440	B.2.A.15.3.F) Altre collaborazioni e prestazioni di lavoro - area sanitaria		+
	BA1450	*B.2.A.15.4) Rimborso oneri stipendiali del personale sanitario in comando*	*134*	+
R	BA1460	B.2.A.15.4.A) Rimborso oneri stipendiali personale sanitario in comando da Aziende sanitarie pubbliche della Regione	97	+
	BA1470	B.2.A.15.4.B) Rimborso oneri stipendiali personale sanitario in comando da Regioni, soggetti pubblici e da Università		+
SS	BA1480	B.2.A.15.4.C) Rimborso oneri stipendiali personale sanitario in comando da aziende di altre Regioni (Extraregione)	37	+
	BA1490	***B.2.A.16) Altri servizi sanitari e sociosanitari a rilevanza sanitaria***	***4,998***	+
R	BA1500	*B.2.A.16.1) Altri servizi sanitari e sociosanitari a rilevanza sanitaria da pubblico - Aziende sanitarie pubbliche della Regione*	922	+
	BA1510	*B.2.A.16.2) Altri servizi sanitari e sociosanitari a rilevanza sanitaria da pubblico - Altri soggetti pubblici della Regione*	237	+
	BA1520	*B.2.A.16.3) Altri servizi sanitari e sociosanitari a rilevanza sanitaria da pubblico (Extraregione)*		+
	BA1530	*B.2.A.16.4) Altri servizi sanitari da privato*	3,839	+
	BA1540	*B.2.A.16.5) Costi per servizi sanitari - Mobilità internazionale passiva*		+
S	**BA1550**	***B.2.A.17) Costi per differenziale tariffe TUC***		+
	BA1560	**B.2.B) Acquisti di servizi non sanitari**	***49,081***	+
	BA1570	***B.2.B.1) Servizi non sanitari***	***47,934***	+
	BA1580	*B.2.B.1.1) Lavanderia*	2,971	+
	BA1590	*B.2.B.1.2) Pulizia*	7,600	+
	BA1600	*B.2.B.1.3) Mensa*	5,903	+
	BA1610	*B.2.B.1.4) Riscaldamento*	8,913	+
	BA1620	*B.2.B.1.5) Servizi di assistenza informatica*	2,300	+
	BA1630	*B.2.B.1.6) Servizi trasporti (non sanitari)*		+

T.S.R.L.P.A.

	BA1640	*B.2.B.1.7) Smaltimento rifiuti*	835	+
	BA1650	*B.2.B.1.8) Utenze telefoniche*	398	+
	BA1660	*B.2.B.1.9) Utenze elettricità*	6,632	+
	BA1670	*B.2.B.1.10) Altre utenze*	1,029	+
	BA1680	*B.2.B.1.11) Premi di assicurazione*	*3,905*	+
	BA1690	B.2.B.1.11.A) Premi di assicurazione - R.C. Professionale	3,545	+
	BA1700	B.2.B.1.11.B) Premi di assicurazione - Altri premi assicurativi	360	+
	BA1710	*B.2.B.1.12) Altri servizi non sanitari*	*7,448*	+
R	BA1720	B.2.B.1.12.A) Altri servizi non sanitari da pubblico (Aziende sanitarie pubbliche della Regione)	742	+
	BA1730	B.2.B.1.12.B) Altri servizi non sanitari da altri soggetti pubblici	3	+
	BA1740	B.2.B.1.12.C) Altri servizi non sanitari da privato	6,703	+
	BA1750	***B.2.B.2) Consulenze, Collaborazioni, Interinale e altre prestazioni di lavoro non sanitarie***	***528***	+
R	BA1760	*B.2.B.2.1) Consulenze non sanitarie da Aziende sanitarie pubbliche della Regione*		+
	BA1770	*B.2.B.2.2) Consulenze non sanitarie da Terzi - Altri soggetti pubblici*		+
	BA1780	*B.2.B.2.3) Consulenze, Collaborazioni, Interinale e altre prestazioni di lavoro non sanitarie da privato*	*393*	+
	BA1790	B.2.B.2.3.A) Consulenze non sanitarie da privato	167	+
	BA1800	B.2.B.2.3.B) Collaborazioni coordinate e continuative non sanitarie da privato	2	+
	BA1810	B.2.B.2.3.C) Indennità a personale universitario - area non sanitaria		+
	BA1820	B.2.B.2.3.D) Lavoro interinale - area non sanitaria	167	+
	BA1830	B.2.B.2.3.E) Altre collaborazioni e prestazioni di lavoro - area non sanitaria	57	+
	BA1840	*B.2.B.2.4) Rimborso oneri stipendiali del personale non sanitario in comando*	*135*	+
R	BA1850	B.2.B.2.4.A) Rimborso oneri stipendiali personale non sanitario in comando da Aziende sanitarie pubbliche della Regione	135	+
	BA1860	B.2.B.2.4.B) Rimborso oneri stipendiali personale non sanitario in comando da Regione, soggetti pubblici e da Università		+
SS	BA1870	B.2.B.2.4.C) Rimborso oneri stipendiali personale non sanitario in comando da aziende di altre Regioni (Extraregione)		+
	BA1880	***B.2.B.3) Formazione (esternalizzata e non)***	***619***	+
	BA1890	*B.2.B.3.1) Formazione (esternalizzata e non) da pubblico*		+
	BA1900	*B.2.B.3.2) Formazione (esternalizzata e non) da privato*	619	+
	BA1910	**B.3) Manutenzione e riparazione (ordinaria esternalizzata)**	**16,363**	+
	BA1920	***B.3.A) Manutenzione e riparazione ai fabbricati e loro pertinenze***	5,989	+
	BA1930	***B.3.B) Manutenzione e riparazione agli impianti e macchinari***	863	+
	BA1940	***B.3.C) Manutenzione e riparazione alle attrezzature sanitarie e scientifiche***	9,030	+
	BA1950	***B.3.D) Manutenzione e riparazione ai mobili e arredi***	410	+
	BA1960	***B.3.E) Manutenzione e riparazione agli automezzi***	49	+
	BA1970	***B.3.F) Altre manutenzioni e riparazioni***	22	+
R	**BA1980**	***B.3.G) Manutenzioni e riparazioni da Aziende sanitarie pubbliche della Regione***		+
	BA1990	**B.4) Godimento di beni di terzi**	**8,390**	+
	BA2000	***B.4.A) Fitti passivi***	291	+
	BA2010	***B.4.B) Canoni di noleggio***	***8,099***	+
	BA2020	*B.4.B.1) Canoni di noleggio - area sanitaria*	7,493	+
	BA2030	*B.4.B.2) Canoni di noleggio - area non sanitaria*	606	+
	BA2040	***B.4.C) Canoni di leasing***	**-**	+
	BA2050	*B.4.C.1) Canoni di leasing - area sanitaria*		+
	BA2060	*B.4.C.2) Canoni di leasing - area non sanitaria*		+
R	**BA2070**	***B.4.D) Locazioni e noleggi da Aziende sanitarie pubbliche della Regione***		+
	BA2080	***Totale Costo del personale***	***219,518***	+
	BA2090	**B.5) Personale del ruolo sanitario**	**171,457**	+
	BA2100	***B.5.A) Costo del personale dirigente ruolo sanitario***	***76,000***	+
	BA2110	*B.5.A.1) Costo del personale dirigente medico*	*70,708*	+
	BA2120	*B.5.A.1.1) Costo del personale dirigente medico - tempo indeterminato*	65,352	+
	BA2130	*B.5.A.1.2) Costo del personale dirigente medico - tempo determinato*	5,356	+
	BA2140	*B.5.A.1.3) Costo del personale dirigente medico - altro*		+
	BA2150	*B.5.A.2) Costo del personale dirigente non medico*	*5,292*	+
	BA2160	*B.5.A.2.1) Costo del personale dirigente non medico - tempo indeterminato*	4,948	+
	BA2170	*B.5.A.2.2) Costo del personale dirigente non medico - tempo determinato*	344	+
	BA2180	*B.5.A.2.3) Costo del personale dirigente non medico - altro*		+
	BA2190	***B.5.B) Costo del personale comparto ruolo sanitario***	***95,457***	+
	BA2200	*B.5.B.1) Costo del personale comparto ruolo sanitario - tempo indeterminato*	91,120	+
	BA2210	*B.5.B.2) Costo del personale comparto ruolo sanitario - tempo determinato*	4,337	+
	BA2220	*B.5.B.3) Costo del personale comparto ruolo sanitario - altro*		+
	BA2230	**B.6) Personale del ruolo professionale**	**614**	+
	BA2240	***B.6.A) Costo del personale dirigente ruolo professionale***	***542***	+
	BA2250	*B.6.A.1) Costo del personale dirigente ruolo professionale - tempo indeterminato*	542	+
	BA2260	*B.6.A.2) Costo del personale dirigente ruolo professionale - tempo determinato*		+
	BA2270	*B.6.A.3) Costo del personale dirigente ruolo professionale - altro*		+
	BA2280	***B.6.B) Costo del personale comparto ruolo professionale***	***72***	+
	BA2290	*B.6.B.1) Costo del personale comparto ruolo professionale - tempo indeterminato*	72	+
	BA2300	*B.6.B.2) Costo del personale comparto ruolo professionale - tempo determinato*		+
	BA2310	*B.6.B.3) Costo del personale comparto ruolo professionale - altro*		+
	BA2320	**B.7) Personale del ruolo tecnico**	**31,072**	+
	BA2330	***B.7.A) Costo del personale dirigente ruolo tecnico***	***21***	+
	BA2340	*B.7.A.1) Costo del personale dirigente ruolo tecnico - tempo indeterminato*	21	+
	BA2350	*B.7.A.2) Costo del personale dirigente ruolo tecnico - tempo determinato*		+
	BA2360	*B.7.A.3) Costo del personale dirigente ruolo tecnico - altro*		+
	BA2370	***B.7.B) Costo del personale comparto ruolo tecnico***	***31,051***	+
	BA2380	*B.7.B.1) Costo del personale comparto ruolo tecnico - tempo indeterminato*	28,228	+
	BA2390	*B.7.B.2) Costo del personale comparto ruolo tecnico - tempo determinato*	2,823	+
	BA2400	*B.7.B.3) Costo del personale comparto ruolo tecnico - altro*		+

D.G.R.I.B.A.

	BA2410	**B.8) Personale del ruolo amministrativo**	**16,375**	+
	BA2420	***B.8.A) Costo del personale dirigente ruolo amministrativo***	***1,107***	+
	BA2430	*B.8.A.1) Costo del personale dirigente ruolo amministrativo - tempo indeterminato*	1,071	+
	BA2440	*B.8.A.2) Costo del personale dirigente ruolo amministrativo - tempo determinato*	36	+
	BA2450	*B.8.A.3) Costo del personale dirigente ruolo amministrativo - altro*		+
	BA2460	***B.8.B) Costo del personale comparto ruolo amministrativo***	***15,268***	+
	BA2470	*B.8.B.1) Costo del personale comparto ruolo amministrativo - tempo indeterminato*	15,163	+
	BA2480	*B.8.B.2) Costo del personale comparto ruolo amministrativo - tempo determinato*	105	+
	BA2490	*B.8.B.3) Costo del personale comparto ruolo amministrativo - altro*		+
	BA2500	**B.9) Oneri diversi di gestione**	**2,705**	+
	BA2510	***B.9.A) Imposte e tasse (escluso IRAP e IRES)***	1,003	+
	BA2520	***B.9.B) Perdite su crediti***		+
	BA2530	***B.9.C) Altri oneri diversi di gestione***	***1,702***	+
	BA2540	*B.9.C.1) Indennità, rimborso spese e oneri sociali per gli Organi Direttivi e Collegio Sindacale*	825	+
	BA2550	*B.9.C.2) Altri oneri diversi di gestione*	877	+
	BA2560	***Totale Ammortamenti***	***16,919***	+
	BA2570	**B.10) Ammortamenti delle immobilizzazioni immateriali**	94	+
	BA2580	**B.11) Ammortamenti delle immobilizzazioni materiali**	***16,825***	+
	BA2590	**B.12) Ammortamento dei fabbricati**	**10,032**	+
	BA2600	***B.12.A) Ammortamenti fabbricati non strumentali (disponibili)***	76	+
	BA2610	***B.12.B) Ammortamenti fabbricati strumentali (indisponibili)***	9,956	+
	BA2620	**B.13) Ammortamenti delle altre immobilizzazioni materiali**	6,793	+
	BA2630	**B.14) Svalutazione delle immobilizzazioni e dei crediti**	-	+
	BA2640	***B.14.A) Svalutazione delle immobilizzazioni immateriali e materiali***		+
	BA2650	***B.14.B) Svalutazione dei crediti***		+
	BA2660	**B.15) Variazione delle rimanenze**	**573**	+/-
	BA2670	***B.15.A) Variazione rimanenze sanitarie***	139	+/-
	BA2680	***B.15.B) Variazione rimanenze non sanitarie***	434	+/-
	BA2690	**B.16) Accantonamenti dell'esercizio**	**7,342**	+
	BA2700	***B.16.A) Accantonamenti per rischi***	***2,789***	+
	BA2710	*B.16.A.1) Accantonamenti per cause civili ed oneri processuali*		+
	BA2720	*B.16.A.2) Accantonamenti per contenzioso personale dipendente*		+
	BA2730	*B.16.A.3) Accantonamenti per rischi connessi all'acquisto di prestazioni sanitarie da privato*		+
	BA2740	*B.16.A.4) Accantonamenti per copertura diretta dei rischi (autoassicurazione)*	2,789	+
	BA2750	*B.16.A.5) Altri accantonamenti per rischi*		+
	BA2760	***B.16.B) Accantonamenti per premio di operosità (SUMAI)***	187	+
	BA2770	***B.16.C) Accantonamenti per quote inutilizzate di contributi vincolati***	***1,441***	+
	BA2780	*B.16.C.1) Accantonamenti per quote inutilizzate contributi da Regione e Prov. Aut. per quota F.S. vincolato*	608	+
	BA2790	*B.16.C.2) Accantonamenti per quote inutilizzate contributi da soggetti pubblici (extra fondo) vincolati*	3	+
	BA2800	*B.16.C.3) Accantonamenti per quote inutilizzate contributi da soggetti pubblici per ricerca*		+
	BA2810	*B.16.C.4) Accantonamenti per quote inutilizzate contributi vincolati da privati*	830	+
	BA2820	***B.16.D) Altri accantonamenti***	***2,925***	+
	BA2830	*B.16.D.1) Accantonamenti per interessi di mora*		+
	BA2840	*B.16.D.2) Acc. Rinnovi convenzioni MMG/PLS/MCA*		+
	BA2850	*B.16.D.3) Acc. Rinnovi convenzioni Medici Sumai*	64	+
	BA2860	*B.16.D.4) Acc. Rinnovi contratt.: dirigenza medica*	779	+
	BA2870	*B.16.D.5) Acc. Rinnovi contratt.: dirigenza non medica*	77	+
	BA2880	*B.16.D.6) Acc. Rinnovi contratt.: comparto*	1,549	+
	BA2890	*B.16.D.7) Altri accantonamenti*	456	+
	BZ9999	**Totale costi della produzione (B)**	**476,471**	+
		C) Proventi e oneri finanziari		+
	CA0010	**C.1) Interessi attivi**	-	+
	CA0020	***C.1.A) Interessi attivi su c/tesoreria unica***		+
	CA0030	***C.1.B) Interessi attivi su c/c postali e bancari***		+
	CA0040	***C.1.C) Altri interessi attivi***		+
	CA0050	**C.2) Altri proventi**	-	+
	CA0060	***C.2.A) Proventi da partecipazioni***		+
	CA0070	***C.2.B) Proventi finanziari da crediti iscritti nelle immobilizzazioni***		+
	CA0080	***C.2.C) Proventi finanziari da titoli iscritti nelle immobilizzazioni***		+
	CA0090	***C.2.D) Altri proventi finanziari diversi dai precedenti***		+
	CA0100	***C.2.E) Utili su cambi***		+
	CA0110	**C.3) Interessi passivi**	**606**	+
	CA0120	***C.3.A) Interessi passivi su anticipazioni di cassa***		+
	CA0130	***C.3.B) Interessi passivi su mutui***		+
	CA0140	***C.3.C) Altri interessi passivi***	606	+
	CA0150	**C.4) Altri oneri**	-	+
	CA0160	***C.4.A) Altri oneri finanziari***		+
	CA0170	***C.4.B) Perdite su cambi***		+
	CZ9999	**Totale proventi e oneri finanziari (C)**	**-606**	+/-
		D) Rettifiche di valore di attività finanziarie		+
	DA0010	**D.1) Rivalutazioni**		+
	DA0020	**D.2) Svalutazioni**		+
	DZ9999	**Totale rettifiche di valore di attività finanziarie (D)**	-	+/-
		E) Proventi e oneri straordinari		+
	EA0010	**E.1) Proventi straordinari**	**4,728**	+
	EA0020	***E.1.A) Plusvalenze***		+
	EA0030	***E.1.B) Altri proventi straordinari***	***4,728***	+
	EA0040	*E.1.B.1) Proventi da donazioni e liberalità diverse*		+

A.R.I.B.A.

	EA0050	*E.1.B.2) Sopravvenienze attive*	*2,259*	+
R	EA0060	*E.1.B.2.1) Sopravvenienze attive v/Aziende sanitarie pubbliche della Regione*	6	+
	EA0070	*E.1.B.2.2) Sopravvenienze attive v/terzi*	*2,253*	+
S	EA0080	E.1.B.2.2.A) Sopravvenienze attive v/terzi relative alla mobilità extraregionale		+
	EA0090	E.1.B.2.2.B) Sopravvenienze attive v/terzi relative al personale	79	+
	EA0100	E.1.B.2.2.C) Sopravvenienze attive v/terzi relative alle convenzioni con medici di base		+
	EA0110	E.1.B.2.2.D) Sopravvenienze attive v/terzi relative alle convenzioni per la specialistica		+
	EA0120	E.1.B.2.2.E) Sopravvenienze attive v/terzi relative all'acquisto prestaz. sanitarie da operatori accreditati		+
	EA0130	E.1.B.2.2.F) Sopravvenienze attive v/terzi relative all'acquisto di beni e servizi	718	+
	EA0140	E.1.B.2.2.G) Altre sopravvenienze attive v/terzi	1,456	+
	EA0150	*E.1.B.3) Insussistenze attive*	-	+
R	EA0160	*E.1.B.3.1) Insussistenze attive v/Aziende sanitarie pubbliche della Regione*		+
	EA0170	*E.1.B.3.2) Insussistenze attive v/terzi*	-	+
S	EA0180	E.1.B.3.2.A) Insussistenze attive v/terzi relative alla mobilità extraregionale		+
	EA0190	E.1.B.3.2.B) Insussistenze attive v/terzi relative al personale		+
	EA0200	E.1.B.3.2.C) Insussistenze attive v/terzi relative alle convenzioni con medici di base		+
	EA0210	E.1.B.3.2.D) Insussistenze attive v/terzi relative alle convenzioni per la specialistica		+
	EA0220	E.1.B.3.2.E) Insussistenze attive v/terzi relative all'acquisto prestaz. sanitarie da operatori accreditati		+
	EA0230	E.1.B.3.2.F) Insussistenze attive v/terzi relative all'acquisto di beni e servizi		+
	EA0240	E.1.B.3.2.G) Altre insussistenze attive v/terzi		+
	EA0250	*E.1.B.4) Altri proventi straordinari*	2,469	+
	EA0260	**E.2) Oneri straordinari**	**1,435**	+
	EA0270	***E.2.A) Minusvalenze***	291	+
	EA0280	***E.2.B) Altri oneri straordinari***	***1,144***	+
	EA0290	*E.2.B.1) Oneri tributari da esercizi precedenti*		+
	EA0300	*E.2.B.2) Oneri da cause civili ed oneri processuali*		+
	EA0310	*E.2.B.3) Sopravvenienze passive*	*1,144*	+
R	EA0320	*E.2.B.3.1) Sopravvenienze passive v/Aziende sanitarie pubbliche della Regione*	*28*	+
R	EA0330	E.2.B.3.1.A) Sopravvenienze passive v/Aziende sanitarie pubbliche relative alla mobilità intraregionale		+
R	EA0340	E.2.B.3.1.B) Altre sopravvenienze passive v/Aziende sanitarie pubbliche della Regione	28	+
	EA0350	*E.2.B.3.2) Sopravvenienze passive v/terzi*	*1,116*	+
S	EA0360	E.2.B.3.2.A) Sopravvenienze passive v/terzi relative alla mobilità extraregionale		+
	EA0370	E.2.B.3.2.B) Sopravvenienze passive v/terzi relative al personale	-	+
	EA0380	*E.2.B.3.2.B.1) Soprav. passive v/terzi relative al personale - dirigenza medica*		+
	EA0390	*E.2.B.3.2.B.2) Soprav. passive v/terzi relative al personale - dirigenza non medica*		+
	EA0400	*E.2.B.3.2.B.3) Soprav. passive v/terzi relative al personale - comparto*		+
	EA0410	E.2.B.3.2.C) Sopravvenienze passive v/terzi relative alle convenzioni con medici di base		+
	EA0420	E.2.B.3.2.D) Sopravvenienze passive v/terzi relative alle convenzioni per la specialistica		+
	EA0430	E.2.B.3.2.E) Sopravvenienze passive v/terzi relative all'acquisto prestaz. sanitarie da operatori accreditati		+
	EA0440	E.2.B.3.2.F) Sopravvenienze passive v/terzi relative all'acquisto di beni e servizi	1,116	+
	EA0450	E.2.B.3.2.G) Altre sopravvenienze passive v/terzi		+
	EA0460	*E.2.B.4) Insussistenze passive*	-	+
R	EA0470	*E.2.B.4.1) Insussistenze passive v/Aziende sanitarie pubbliche della Regione*		+
	EA0480	*E.2.B.4.2) Insussistenze passive v/terzi*	-	+
S	EA0490	E.2.B.4.2.A) Insussistenze passive v/terzi relative alla mobilità extraregionale		+
	EA0500	E.2.B.4.2.B) Insussistenze passive v/terzi relative al personale		+
	EA0510	E.2.B.4.2.C) Insussistenze passive v/terzi relative alle convenzioni con medici di base		+
	EA0520	E.2.B.4.2.D) Insussistenze passive v/terzi relative alle convenzioni per la specialistica		+
	EA0530	E.2.B.4.2.E) Insussistenze passive v/terzi relative all'acquisto prestaz. sanitarie da operatori accreditati		+
	EA0540	E.2.B.4.2.F) Insussistenze passive v/terzi relative all'acquisto di beni e servizi		+
	EA0550	E.2.B.4.2.G) Altre insussistenze passive v/terzi		+
	EA0560	*E.2.B.5) Altri oneri straordinari*		+
	EZ9999	**Totale proventi e oneri straordinari (E)**	**3,293**	+/-
	XA0000	**Risultato prima delle imposte (A - B +/- C +/- D +/- E)**	**15,610**	+/-
		Imposte e tasse		+
	YA0010	**Y.1) IRAP**	**15,457**	+
	YA0020	***Y.1.A) IRAP relativa a personale dipendente***	14,558	+
	YA0030	***Y.1.B) IRAP relativa a collaboratori e personale assimilato a lavoro dipendente***	520	+
	YA0040	***Y.1.C) IRAP relativa ad attività di libera professione (intramoenia)***	379	+
	YA0050	***Y.1.D) IRAP relativa ad attività commerciale***		+
	YA0060	**Y.2) IRES**	**153**	+
	YA0070	***Y.2.A) IRES su attività istituzionale***	153	+
	YA0080	***Y.2.B) IRES su attività commerciale***		+
	YA0090	**Y.3) Accantonamento a F.do Imposte (Accertamenti, condoni, ecc.)**		+
	YZ9999	**Totale imposte e tasse**	**15,610**	+
	ZZ9999	**RISULTATO DI ESERCIZIO**	**-**	+/-

F.to Il Direttore Generale ai sensi D.Lgs. 39/93 .....
F.to Il Responsabile Economico Finanziario ai sensi D.Lgs. 39/93.....

FALSO C.I.B.A

MINISTERO DELLA SALUTE

Direzione Generale della Programmazione Sanitaria
Direzione Generale del Sistema Informativo e Statistico Sanitario

SP

MODELLO DI RILEVAZIONE DELLO STATO PATRIMONIALE
AZIENDE SANITARIE LOCALI - AZIENDE OSPEDALIERE
IRCCS - AZIENDE OSPEDALIERE UNIVERSITARIE

STRUTTURA RILEVATA

REGIONE ____ AZIENDA / ISTITUTO _____

OGGETTO DELLA RILEVAZIONE

ANNO ____

TRIMESTRE: 1 ☐ 2 ☐ 3 ☐ 4 ☐

PREVENTIVO ☐ CONSUNTIVO ☐

APPROVAZIONE BILANCIO DA PARTE DEL COLLEGIO SINDACALE

SI ☐ NO ☐

A T T I V I T A' (migliaia di euro)

Cons	CODICE	DESCRIZIONE	IMPORTO	SEGNO (+/-)
	AAZ999	**A) IMMOBILIZZAZIONI**	**250,232**	+
	AAA000	**A.I) IMMOBILIZZAZIONI IMMATERIALI**	**1,175**	+
	AAA010	***A.I.1) Costi di impianto e di ampliamento***	**-**	+
	AAA020	A.I.1.a) Costi di impianto e di ampliamento		+
	AAA030	A.I.1.b) F.do Amm.to costi di impianto e di ampliamento		+
	AAA040	***A.I.2) Costi di ricerca e sviluppo***	**-**	+
	AAA050	A.I.2.a) Costi di ricerca e sviluppo		+
	AAA060	A.I.2.b) F.do Amm.to costi di ricerca e sviluppo		+
	AAA070	***A.I.3) Diritti di brevetto e diritti di utilizzazione delle opere d'ingegno***	**-**	+
	AAA080	A.I.3.a) Diritti di brevetto e diritti di utilizzazione delle opere d'ingegno - derivanti dall'attività di ricerca		+
	AAA090	A.I.3.b) F.do Amm.to diritti di brevetto e diritti di utilizzazione delle opere d'ingegno - derivanti dall'attività di ricerca		+
	AAA100	A.I.3.c) Diritti di brevetto e diritti di utilizzazione delle opere d'ingegno - altri		+
	AAA110	A.I.3.d) F.do Amm.to diritti di brevetto e diritti di utilizzazione delle opere d'ingegno - altri		+
	AAA120	***A.I.4) Immobilizzazioni immateriali in corso e acconti***		+
	AAA130	***A.I.5) Altre immobilizzazioni immateriali***	***1,175***	+
	AAA140	A.I.5.a) Concessioni, licenze, marchi e diritti simili	5,924	+
	AAA150	A.I.5.b) F.do Amm.to concessioni, licenze, marchi e diritti simili	5,505	+
	AAA160	A.I.5.c) Migliorie su beni di terzi	1,701	+
	AAA170	A.I.5.d) F.do Amm.to migliorie su beni di terzi	945	+
	AAA180	A.I.5.e) Pubblicità		+
	AAA190	A.I.5.f) F.do Amm.to pubblicità		+
	AAA200	A.I.5.g) Altre immobilizzazioni immateriali		+
	AAA210	A.I.5.h) F.do Amm.to altre immobilizzazioni immateriali		+
	AAA220	***A.I.6) Fondo Svalutazione immobilizzazioni immateriali***	**-**	+
	AAA230	A.I.6.a) F.do Svalut. Costi di impianto e di ampliamento		+
	AAA240	A.I.6.b) F.do Svalut. Costi di ricerca e sviluppo		+
	AAA250	A.I.6.c) F.do Svalut. Diritti di brevetto e diritti di utilizzazione delle opere d'ingegno		+
	AAA260	A.I.6.d) F.do Svalut. Altre immobilizzazioni immateriali		+
	AAA270	**A.II) IMMOBILIZZAZIONI MATERIALI**	**249,057**	+
	AAA280	***A.II.1) Terreni***	***5,273***	+
	AAA290	*A.II.1.a) Terreni disponibili*	6	+
	AAA300	*A.II.1.b) Terreni indisponibili*	5,267	+
	AAA310	***A.II.2) Fabbricati***	***201,025***	+
	AAA320	*A.II.2.a) Fabbricati non strumentali (disponibili)*	*918*	+
	AAA330	A.II.2.a.1) Fabbricati non strumentali (disponibili)	2,511	+
	AAA340	A.II.2.a.2) F.do Amm.to Fabbricati non strumentali (disponibili)	1,593	+
	AAA350	*A.II.2.b) Fabbricati strumentali (indisponibili)*	*200,107*	+
	AAA360	A.II.2.b.1) Fabbricati strumentali (indisponibili)	332,276	+
	AAA370	A.II.2.b.2) F.do Amm.to Fabbricati strumentali (indisponibili)	132,169	+
	AAA380	***A.II.3) Impianti e macchinari***	***13,174***	+
	AAA390	A.II.3.a) Impianti e macchinari	112,732	+
	AAA400	A.II.3.b) F.do Amm.to Impianti e macchinari	99,558	+
	AAA410	***A.II.4) Attrezzature sanitarie e scientifiche***	***7,917***	+
	AAA420	A.II.4.a) Attrezzature sanitarie e scientifiche	49,928	+
	AAA430	A.II.4.b) F.do Amm.to Attrezzature sanitarie e scientifiche	42,011	+
	AAA440	***A.II.5) Mobili e arredi***	***5,530***	+
	AAA450	A.II.5.a) Mobili e arredi	39,577	+
	AAA460	A.II.5.b) F.do Amm.to Mobili e arredi	34,047	+
	AAA470	***A.II.6) Automezzi***	***201***	+
	AAA480	A.II.6.a) Automezzi	1,375	+
	AAA490	A.II.6.b) F.do Amm.to Automezzi	1,174	+
	AAA500	***A.II.7) Oggetti d'arte***	122	+
	AAA510	***A.II.8) Altre immobilizzazioni materiali***	***279***	+
	AAA520	A.II.8.a) Altre immobilizzazioni materiali	10,745	+
	AAA530	A.II.8.b) F.do Amm.to Altre immobilizzazioni materiali	10,466	+
	AAA540	***A.II.9) Immobilizzazioni materiali in corso e acconti***	15,536	+
	AAA550	***A.II.10) Fondo Svalutazione immobilizzazioni materiali***	**-**	+
	AAA560	A.II.10.a) F.do Svalut. Terreni		+
	AAA570	A.II.10.b) F.do Svalut. Fabbricati		+
	AAA580	A.II.10.c) F.do Svalut. Impianti e macchinari		+
	AAA590	A.II.10.d) F.do Svalut. Attrezzature sanitarie e scientifiche		+
	AAA600	A.II.10.e) F.do Svalut. Mobili e arredi		+
	AAA610	A.II.10.f) F.do Svalut. Automezzi		+
	AAA620	A.II.10.g) F.do Svalut. Oggetti d'arte		+
	AAA630	A.II.10.h) F.do Svalut. Altre immobilizzazioni materiali		+

RICERIBA

MINISTERO DELLA SALUTE

Direzione Generale della Programmazione Sanitaria
Direzione Generale del Sistema Informativo e Statistico Sanitario

SP

MODELLO DI RILEVAZIONE DELLO STATO PATRIMONIALE
AZIENDE SANITARIE LOCALI - AZIENDE OSPEDALIERE
IRCCS - AZIENDE OSPEDALIERE UNIVERSITARIE

STRUTTURA RILEVATA	
REGIONE	AZIENDA / ISTITUTO

OGGETTO DELLA RILEVAZIONE				
ANNO				
TRIMESTRE:	1	2	3	4
PREVENTIVO			CONSUNTIVO	

APPROVAZIONE BILANCIO DA PARTE DEL COLLEGIO SINDACALE	
SI	NO

A T T I V I T A' (migliaia di euro)

Cons	CODICE	DESCRIZIONE	IMPORTO	SEGNO (+/-)
	AAA640	**A.III) IMMOBILIZZAZIONI FINANZIARIE**	**-**	+
	AAA650	***A.III.1) Crediti finanziari***	**-**	+
	AAA660	A.III.1.a) Crediti finanziari v/Stato		+
	AAA670	A.III.1.b) Crediti finanziari v/Regione		+
	AAA680	A.III.1.c) Crediti finanziari v/partecipate		+
	AAA690	A.III.1.d) Crediti finanziari v/altri		+
	AAA700	***A.III.2) Titoli***	**-**	+
	AAA710	A.III.2.a) Partecipazioni		+
	AAA720	A.III.2.b) Altri titoli	-	+
	AAA730	A.III.2.b.1) Titoli di Stato		+
	AAA740	A.III.2.b.2) Altre Obbligazioni		+
	AAA750	A.III.2.b.3) Titoli azionari quotati in Borsa		+
	AAA760	A.III.2.b.4) Titoli diversi		+
	ABZ999	**B) ATTIVO CIRCOLANTE**	**237,786**	+
	ABA000	**B.I) RIMANENZE**	**11,111**	+
	ABA010	***B.I.1) Rimanenze beni sanitari***	***10,279***	+
	ABA020	B.I.1.a) Prodotti farmaceutici ed emoderivati	5,079	+
	ABA030	B.I.1.b) Sangue ed emocomponenti		+
	ABA040	B.I.1.c) Dispositivi medici	4,172	+
	ABA050	B.I.1.d) Prodotti dietetici	20	+
	ABA060	B.I.1.e) Materiali per la profilassi (vaccini)	563	+
	ABA070	B.I.1.f) Prodotti chimici	33	+
	ABA080	B.I.1.g) Materiali e prodotti per uso veterinario		+
	ABA090	B.I.1.h) Altri beni e prodotti sanitari	412	+
	ABA100	B.I.1.i) Acconti per acquisto di beni e prodotti sanitari		+
	ABA110	***B.I.2) Rimanenze beni non sanitari***	***832***	+
	ABA120	B.I.2.a) Prodotti alimentari	1	+
	ABA130	B.I.2.b) Materiali di guardaroba, di pulizia, e di convivenza in genere	98	+
	ABA140	B.I.2.c) Combustibili, carburanti e lubrificanti	7	+
	ABA150	B.I.2.d) Supporti informatici e cancelleria	252	+
	ABA160	B.I.2.e) Materiale per la manutenzione	470	+
	ABA170	B.I.2.f) Altri beni e prodotti non sanitari	4	+
	ABA180	B.I.2.g) Acconti per acquisto di beni e prodotti non sanitari		+
	ABA190	**B.II) CREDITI**	**211,178**	+
	ABA200	***B.II.1) Crediti v/Stato***	***980***	+
SS	ABA210	B.II.1.a) Crediti v/Stato per spesa corrente - Integrazione a norma del D.L.vo 56/2000		+
SS	ABA220	B.II.1.b) Crediti v/Stato per spesa corrente - FSN		+
S	ABA230	B.II.1.c) Crediti v/Stato per mobilità attiva extraregionale		+
	ABA240	B.II.1.d) Crediti v/Stato per mobilità attiva internazionale		+
SS	ABA250	B.II.1.e) Crediti v/Stato per acconto quota fabbisogno sanitario regionale standard		+
SS	ABA260	B.II.1.f) Crediti v/Stato per finanziamento sanitario aggiuntivo corrente		+
SS	ABA270	B.II.1.g) Crediti v/Stato per spesa corrente - altro	973	+
SS	ABA280	B.II.1.h) Crediti v/Stato per finanziamenti per investimenti		+
	ABA290	B.II.1.i) Crediti v/Stato per ricerca	-	+
SS	ABA300	B.II.1.i.1) Crediti v/Stato per ricerca corrente - Ministero della Salute		+
SS	ABA310	B.II.1.i.2) Crediti v/Stato per ricerca finalizzata - Ministero della Salute		+
SS	ABA320	B.II.1.i.3) Crediti v/Stato per ricerca - altre Amministrazioni centrali		+
SS	ABA330	B.II.1.i.4) Crediti v/Stato per ricerca - finanziamenti per investimenti		+
	ABA340	B.II.1.l) Crediti v/prefetture	7	+
	ABA350	***B.II.2) Crediti v/Regione o Provincia Autonoma***	***68,251***	+
	ABA360	B.II.2.a) Crediti v/Regione o Provincia Autonoma per spesa corrente	22,594	+
RR	ABA370	B.II.2.a.1) Crediti v/Regione o Provincia Autonoma per spesa corrente - IRAP		+
RR	ABA380	B.II.2.a.2) Crediti v/Regione o Provincia Autonoma per spesa corrente - Addizionale IRPEF		+
RR	ABA390	B.II.2.a.3) Crediti v/Regione o Provincia Autonoma per quota FSR	2,477	+
R	ABA400	B.II.2.a.4) Crediti v/Regione o Provincia Autonoma per mobilità attiva intraregionale		+
S	ABA410	B.II.2.a.5) Crediti v/Regione o Provincia Autonoma per mobilità attiva extraregionale		+
RR	ABA420	B.II.2.a.6) Crediti v/Regione o Provincia Autonoma per acconto quota FSR		+
RR	ABA430	B.II.2.a.7) Crediti v/Regione o Provincia Autonoma per finanziamento sanitario aggiuntivo corrente LEA		+
RR	ABA440	B.II.2.a.8) Crediti v/Regione o Provincia Autonoma per finanziamento sanitario aggiuntivo corrente extra LEA		+
RR	ABA450	B.II.2.a.9) Crediti v/Regione o Provincia Autonoma per spesa corrente - altro	20,117	+
RR	ABA460	B.II.2.a.10) Crediti v/Regione o Provincia Autonoma per ricerca		+
	ABA470	B.II.2.b) Crediti v/Regione o Provincia Autonoma per versamenti a patrimonio netto	45,657	+
RR	ABA480	B.II.2.b.1) Crediti v/Regione o Provincia Autonoma per finanziamenti per investimenti	45,657	+
RR	ABA490	B.II.2.b.2) Crediti v/Regione o Provincia Autonoma per incremento fondo dotazione		+
RR	ABA500	B.II.2.b.3) Crediti v/Regione o Provincia Autonoma per ripiano perdite		+

R.I.C.B.I.A.

MINISTERO DELLA SALUTE

Direzione Generale della Programmazione Sanitaria
Direzione Generale del Sistema Informativo e Statistico Sanitario

SP

MODELLO DI RILEVAZIONE DELLO STATO PATRIMONIALE
AZIENDE SANITARIE LOCALI - AZIENDE OSPEDALIERE
IRCCS - AZIENDE OSPEDALIERE UNIVERSITARIE

STRUTTURA RILEVATA	
REGIONE	AZIENDA / ISTITUTO

OGGETTO DELLA RILEVAZIONE				
ANNO				
TRIMESTRE:	1	2	3	4
PREVENTIVO		CONSUNTIVO		

APPROVAZIONE BILANCIO DA PARTE DEL COLLEGIO SINDACALE	
SI	NO

A T T I V I T A'

(migliaia di euro)

Cons	CODICE	DESCRIZIONE	IMPORTO	SEGNO (+/-)
RR	ABA510	B.II.2.b.4) Crediti v/Regione per copertura debiti al 31/12/2005		+
RR	ABA520	B.II.2.b.5) Crediti v/Regione o Provincia Autonoma per ricostituzione risorse da investimenti esercizi precedenti		+

RLS.C.R.I.B.A.

MINISTERO DELLA SALUTE

Direzione Generale della Programmazione Sanitaria
Direzione Generale del Sistema Informativo e Statistico Sanitario

SP

MODELLO DI RILEVAZIONE DELLO STATO PATRIMONIALE
AZIENDE SANITARIE LOCALI - AZIENDE OSPEDALIERE
IRCCS - AZIENDE OSPEDALIERE UNIVERSITARIE

STRUTTURA RILEVATA

REGIONE ___ AZIENDA / ISTITUTO ____

OGGETTO DELLA RILEVAZIONE

ANNO ____

TRIMESTRE: 1 ☐ 2 ☐ 3 ☐ 4 ☐

PREVENTIVO ☐ CONSUNTIVO ☐

APPROVAZIONE BILANCIO DA PARTE DEL COLLEGIO SINDACALE

SI ☐ NO ☐

A T T I V I T A' (migliaia di euro)

Cons	CODICE	DESCRIZIONE	IMPORTO	SEGNO (+/-)
	ABA530	***B.II.3) Crediti v/Comuni***	51	+
	ABA540	***B.II.4) Crediti v/Aziende sanitarie pubbliche***	***131,146***	+
	ABA550	B.II.4.a) Crediti v/Aziende sanitarie pubbliche della Regione	131,124	+
R	ABA560	B.II.4.a.1) Crediti v/Aziende sanitarie pubbliche della Regione - per mobilità in compensazione		+
RR	ABA570	B.II.4.a.2) Crediti v/Aziende sanitarie pubbliche della Regione - per mobilità non in compensazione		+
RR	ABA580	B.II.4.a.3) Crediti v/Aziende sanitarie pubbliche della Regione - per altre prestazioni	131,124	+
RR	ABA590	B.II.4.b) Acconto quota FSR da distribuire		+
S	ABA600	B.II.4.c) Crediti v/Aziende sanitarie pubbliche Extraregione	22	+
	ABA610	***B.II.5) Crediti v/società partecipate e/o enti dipendenti della Regione***	-	+
	ABA620	B.II.5.a) Crediti v/enti regionali		+
	ABA630	B.II.5.b) Crediti v/sperimentazioni gestionali		+
	ABA640	B.II.5.c) Crediti v/altre partecipate		+
	ABA650	***B.II.6) Crediti v/Erario***	23	+
	ABA660	***B.II.7) Crediti v/altri***	***10,727***	+
	ABA670	B.II.7.a) Crediti v/clienti privati	9,372	+
	ABA680	B.II.7.b) Crediti v/gestioni liquidatorie		+
	ABA690	B.II.7.c) Crediti v/altri soggetti pubblici	267	+
	ABA700	B.II.7.d) Crediti v/altri soggetti pubblici per ricerca		+
	ABA710	B.II.7.e) Altri crediti diversi	1,088	+
	ABA720	**B.III) ATTIVITA' FINANZIARIE CHE NON COSTITUISCONO IMMOBILIZZAZIONI**	-	+
	ABA730	***B.III.1) Partecipazioni che non costituiscono immobilizzazioni***		+
	ABA740	***B.III.2) Altri titoli che non costituiscono immobilizzazioni***		+
	ABA750	**B.IV) DISPONIBILITA' LIQUIDE**	**15,497**	+
	ABA760	***B.IV.1) Cassa***	21	+
	ABA770	***B.IV.2) Istituto Tesoriere***		+
	ABA780	***B.IV.3) Tesoreria Unica***	15,302	+
	ABA790	***B.IV.4) Conto corrente postale***	174	+
	ACZ999	**C) RATEI E RISCONTI ATTIVI**	**113**	+
	ACA000	**C.I) RATEI ATTIVI**	**12**	+
	ACA010	***C.I.1) Ratei attivi***	12	+
R	***ACA020***	***C.I.2) Ratei attivi v/Aziende sanitarie pubbliche della Regione***		+
	ACA030	**C.II) RISCONTI ATTIVI**	**101**	+
	ACA040	***C.II.1) Risconti attivi***	101	+
R	***ACA050***	***C.II.2) Risconti attivi v/Aziende sanitarie pubbliche della Regione***		+
	ADZ999	**D) CONTI D'ORDINE**	**24,734**	+
	ADA000	**D.I) CANONI DI LEASING ANCORA DA PAGARE**		+
	ADA010	**D.II) DEPOSITI CAUZIONALI**	318	+
	ADA020	**D.III) BENI IN COMODATO**		+
	ADA030	**D.IV) ALTRI CONTI D'ORDINE**	24,416	+

RIBA

MINISTERO DELLA SALUTE

Direzione Generale della Programmazione Sanitaria
Direzione Generale del Sistema Informativo e Statistico Sanitario

SP

MODELLO DI RILEVAZIONE DELLO STATO PATRIMONIALE
AZIENDE SANITARIE LOCALI - AZIENDE OSPEDALIERE
IRCCS - AZIENDE OSPEDALIERE UNIVERSITARIE

STRUTTURA RILEVATA	OGGETTO DELLA RILEVAZIONE
REGIONE ___ AZIENDA / ISTITUTO ____	ANNO ____
	TRIMESTRE: 1 ☐ 2 ☐ 3 ☐ 4 ☐
	PREVENTIVO ☐ CONSUNTIVO ☐

APPROVAZIONE BILANCIO DA PARTE DEL COLLEGIO SINDACALE

SI ☐ NO ☐

P A S S I V I T A' (migliaia di euro)

Cons	CODICE	DESCRIZIONE	IMPORTO	SEGNO (+/-)
	PAZ999	**A) PATRIMONIO NETTO**	**174,309**	+/-
	PAA000	**A.I) FONDO DI DOTAZIONE**		+/-
	PAA010	**A.II) FINANZIAMENTI PER INVESTIMENTI**	**166,085**	+
	PAA020	***A.II.1) Finanziamenti per beni di prima dotazione***	5,235	+
	PAA030	***A.II.2) Finanziamenti da Stato per investimenti***	***1,140***	+
	PAA040	A.II.2.a) Finanziamenti da Stato per investimenti - ex art. 20 legge 67/88	1,140	+
	PAA050	A.II.2.b) Finanziamenti da Stato per investimenti - ricerca		+
	PAA060	A.II.2.c) Finanziamenti da Stato per investimenti - altro		+
	PAA070	***A.II.3) Finanziamenti da Regione per investimenti***	154,805	+
	PAA080	***A.II.4) Finanziamenti da altri soggetti pubblici per investimenti***		+
	PAA090	***A.II.5) Finanziamenti per investimenti da rettifica contributi in conto esercizio***	4,905	+
	PAA100	**A.III) RISERVE DA DONAZIONI E LASCITI VINCOLATI AD INVESTIMENTI**	5,536	+
	PAA110	**A.IV) ALTRE RISERVE**	***2,688***	+
	PAA120	***A.IV.1) Riserve da rivalutazioni***		+
	PAA130	***A.IV.2) Riserve da plusvalenze da reinvestire***	172	+
	PAA140	***A.IV.3) Contributi da reinvestire***		+
	PAA150	***A.IV.4) Riserve da utili di esercizio destinati ad investimenti***	2,516	+
	PAA160	***A.IV.5) Riserve diverse***		+
	PAA170	**A.V) CONTRIBUTI PER RIPIANO PERDITE**	**-**	+
	PAA180	***A.V.1) Contributi per copertura debiti al 31/12/2005***		+
	PAA190	***A.V.2) Contributi per ricostituzione risorse da investimenti esercizi precedenti***		+
	PAA200	***A.V.3) Altro***		+
	PAA210	**A.VI) UTILI (PERDITE) PORTATI A NUOVO**		+/-
	PAA220	**A.VII) UTILE (PERDITA) D'ESERCIZIO**		+/-
	PBZ999	**B) FONDI PER RISCHI E ONERI**	**19,992**	+
	PBA000	**B.I) FONDI PER IMPOSTE, ANCHE DIFFERITE**		+
	PBA010	**B.II) FONDI PER RISCHI**	**9,133**	+
	PBA020	***B.II.1) Fondo rischi per cause civili ed oneri processuali***		+
	PBA030	***B.II.2) Fondo rischi per contenzioso personale dipendente***		+
	PBA040	***B.II.3) Fondo rischi connessi all'acquisto di prestazioni sanitarie da privato***		+
	PBA050	***B.II.4) Fondo rischi per copertura diretta dei rischi (autoassicurazione)***	8,115	+
	PBA060	***B.II.5) Altri fondi rischi***	1,018	+
	PBA070	**B.III) FONDI DA DISTRIBUIRE**	**-**	+
	PBA080	***B.III.1) FSR indistinto da distribuire***		+
	PBA090	***B.III.2) FSR vincolato da distribuire***		+
	PBA100	***B.III.3) Fondo per ripiano disavanzi pregressi***		+
	PBA110	***B.III.4) Fondo finanziamento sanitario aggiuntivo corrente LEA***		+
	PBA120	***B.III.5) Fondo finanziamento sanitario aggiuntivo corrente extra LEA***		+
	PBA130	***B.III.6) Fondo finanziamento per ricerca***		+
	PBA140	***B.III.7) Fondo finanziamento per investimenti***		+
	PBA150	**B.IV) QUOTE INUTILIZZATE CONTRIBUTI**	**3,689**	+
	PBA160	***B.IV.1) Quote inutilizzate contributi da Regione o Prov. Aut. per quota F.S. vincolato***	1,390	+
	PBA170	***B.IV.2) Quote inutilizzate contributi vincolati da soggetti pubblici (extra fondo)***	57	+
	PBA180	***B.IV.3) Quote inutilizzate contributi per ricerca***		+
	PBA190	***B.IV.4) Quote inutilizzate contributi vincolati da privati***	2,242	+
	PBA200	**B.V) ALTRI FONDI PER ONERI E SPESE**	**7,170**	+
	PBA210	***B.V.1) Fondi integrativi pensione***		+
	PBA220	***B.V.2) Fondi rinnovi contrattuali***	***5,242***	+
	PBA230	B.V.2.a) Fondo rinnovi contrattuali personale dipendente	5,209	+
	PBA240	B.V.2.b) Fondo rinnovi convenzioni MMG/PLS/MCA		+
	PBA250	B.V.2.c) Fondo rinnovi convenzioni medici Sumai	33	+
	PBA260	***B.V.3) Altri fondi per oneri e spese***	1,928	+
	PCZ999	**C) TRATTAMENTO FINE RAPPORTO**	**1,458**	+
	PCA000	**C.I) FONDO PER PREMI OPEROSITA' MEDICI SUMAI**	1,458	+
	PCA010	**C.II) FONDO PER TRATTAMENTO DI FINE RAPPORTO DIPENDENTI**		+

R.I.B.A.

MINISTERO DELLA SALUTE

Direzione Generale della Programmazione Sanitaria
Direzione Generale del Sistema Informativo e Statistico Sanitario

SP

MODELLO DI RILEVAZIONE DELLO STATO PATRIMONIALE
AZIENDE SANITARIE LOCALI - AZIENDE OSPEDALIERE
IRCCS - AZIENDE OSPEDALIERE UNIVERSITARIE

STRUTTURA RILEVATA

REGIONE ___ AZIENDA / ISTITUTO ____

OGGETTO DELLA RILEVAZIONE

ANNO ____

TRIMESTRE: 1 ☐ 2 ☐ 3 ☐ 4 ☐

PREVENTIVO ☐ CONSUNTIVO ☐

APPROVAZIONE BILANCIO DA PARTE DEL COLLEGIO SINDACALE

SI ☐ NO ☐

P A S S I V I T A' (migliaia di euro)

Cons	CODICE	DESCRIZIONE	IMPORTO	SEGNO (+/-)
	PDZ999	**D) DEBITI**	**292,318**	+
	PDA000	**D.I) DEBITI PER MUTUI PASSIVI**		+
	PDA010	**D.II) DEBITI V/STATO**	**20**	+
S	***PDA020***	***D.II.1) Debiti v/Stato per mobilità passiva extraregionale***		+
	PDA030	***D.II.2) Debiti v/Stato per mobilità passiva internazionale***		+
SS	***PDA040***	***D.II.3) Acconto quota FSR v/Stato***		+
SS	***PDA050***	***D.II.4) Debiti v/Stato per restituzione finanziamenti - per ricerca***		+
SS	***PDA060***	***D.II.5) Altri debiti v/Stato***	20	+
	PDA070	**D.III) DEBITI V/REGIONE O PROVINCIA AUTONOMA**	**123,374**	+
RR	***PDA080***	***D.III.1) Debiti v/Regione o Provincia Autonoma per finanziamenti***		+
R	***PDA090***	***D.III.2) Debiti v/Regione o Provincia Autonoma per mobilità passiva intraregionale***		+
S	***PDA100***	***D.III.3) Debiti v/Regione o Provincia Autonoma per mobilità passiva extraregionale***		+
RR	***PDA110***	***D.III.4) Acconto quota FSR da Regione o Provincia Autonoma***	117,431	+
	PDA120	***D.III.5) Altri debiti v/Regione o Provincia Autonoma***	5,943	+
	PDA130	**D.IV) DEBITI V/COMUNI**	58	+
	PDA140	**D.V) DEBITI V/AZIENDE SANITARIE PUBBLICHE**	**27,297**	+
	PDA150	***D.V.1) Debiti v/Aziende sanitarie pubbliche della Regione***	27,062	+
RR	PDA160	D.V.1.a) Debiti v/Aziende sanitarie pubbliche della Regione - per quota FSR		+
RR	PDA170	D.V.1.b) Debiti v/Aziende sanitarie pubbliche della Regione - per finanziamento sanitario aggiuntivo corrente LEA		+
RR	PDA180	D.V.1.c) Debiti v/Aziende sanitarie pubbliche della Regione - per finanziamento sanitario aggiuntivo corrente extra LEA		+
R	PDA190	D.V.1.d) Debiti v/Aziende sanitarie pubbliche della Regione - per mobilità in compensazione		+
RR	PDA200	D.V.1.e) Debiti v/Aziende sanitarie pubbliche della Regione - per mobilità non in compensazione		+
RR	PDA210	D.V.1.f) Debiti v/Aziende sanitarie pubbliche della Regione - per altre prestazioni	27,062	+
SS	***PDA220***	***D.V.2) Debiti v/Aziende sanitarie pubbliche Extraregione***	235	+
R	***PDA230***	***D.V.3) Debiti v/Aziende sanitarie pubbliche della Regione per versamenti c/patrimonio netto***		+
	PDA240	**D.VI) DEBITI V/ SOCIETA' PARTECIPATE E/O ENTI DIPENDENTI DELLA REGIONE**	**-**	+
	PDA250	***D.VI.1) Debiti v/enti regionali***		+
	PDA260	***D.VI.2) Debiti v/sperimentazioni gestionali***		+
	PDA270	***D.VI.3) Debiti v/altre partecipate***		+
	PDA280	**D.VII) DEBITI V/FORNITORI**	**94,569**	+
	PDA290	***D.VII.1) Debiti verso erogatori (privati accreditati e convenzionati) di prestazioni sanitarie***		+
	PDA300	***D.VII.2) Debiti verso altri fornitori***	94,569	+
	PDA310	**D.VIII) DEBITI V/ISTITUTO TESORIERE**		+
	PDA320	**D.IX) DEBITI TRIBUTARI**	12,145	+
	PDA330	**D.X) DEBITI V/ISTITUTI PREVIDENZIALI, ASSISTENZIALI E SICUREZZA SOCIALE**	12,555	+
	PDA340	**D.XI) DEBITI V/ALTRI**	**22,300**	+
	PDA350	***D.XI.1) Debiti v/altri finanziatori***		+
	PDA360	***D.XI.2) Debiti v/dipendenti***	18,628	+
	PDA370	***D.XI.3) Debiti v/gestioni liquidatorie***		+
	PDA380	***D.XI.4) Altri debiti diversi***	3,672	+
	PEZ999	**E) RATEI E RISCONTI PASSIVI**	**54**	+
	PEA000	**E.I) RATEI PASSIVI**	**-**	+
	PEA010	***E.I.1) Ratei passivi***		+
R	***PEA020***	***E.I.2) Ratei passivi v/Aziende sanitarie pubbliche della Regione***		+
	PEA030	**E.II) RISCONTI PASSIVI**	**54**	+
	PEA040	***E.II.1) Risconti passivi***	54	+
R	***PEA050***	***E.II.2) Risconti passivi v/Aziende sanitarie pubbliche della Regione***		+
	PFZ999	**F) CONTI D'ORDINE**	**24,734**	+

R.I.C.I.B.A.

MINISTERO DELLA SALUTE

Direzione Generale della Programmazione Sanitaria
Direzione Generale del Sistema Informativo e Statistico Sanitario

SP

MODELLO DI RILEVAZIONE DELLO STATO PATRIMONIALE
AZIENDE SANITARIE LOCALI - AZIENDE OSPEDALIERE
IRCCS - AZIENDE OSPEDALIERE UNIVERSITARIE

STRUTTURA RILEVATA	
REGIONE	AZIENDA / ISTITUTO

OGGETTO DELLA RILEVAZIONE				
ANNO				
TRIMESTRE:	1	2	3	4
PREVENTIVO			CONSUNTIVO	

APPROVAZIONE BILANCIO DA PARTE DEL COLLEGIO SINDACALE	
SI	NO

P A S S I V I T A' (migliaia di euro)

Cons	CODICE	DESCRIZIONE	IMPORTO	SEGNO (+/-)
	PFA000	F.I) CANONI DI LEASING ANCORA DA PAGARE		+
	PFA010	F.II) DEPOSITI CAUZIONALI	318	+
	PFA020	F.III) BENI IN COMODATO		+
	PFA030	F.IV) ALTRI CONTI D'ORDINE	24,416	+

Dettaglio debiti (PDZ999) per anno di formazione

	IMPORTO ANTE 31/12/2005	IMPORTO POST 31/12/2005	TOTALE	
DEBITI COMMERCIALI		121,866	121,866	
DEBITI NON COMMERCIALI		170,394	170,394	
TOTALE .	-	292,260	292,260	(PDZ999)

F.to Il Direttore Generale ai sensi D.Lgs. 39/93 .....
F.to Il Responsabile Economico Finanziario ai sensi D.Lgs. 39/93.....

RLS.C.R.I.B.A.

MODELLO DI RILEVAZIONE DEI COSTI DEI LIVELLI DI ASSISTENZA DELLE AZIENDE UNITA' SANITARIE LOCALI E DELLE AZIENDE OSPEDALIERE

STRUTTURA RILEVATA

REGIONE 030 ATS/ASST 710

OGGETTO DELLA RILEVAZIONE

CONSUNTIVO ANNO 2017

VALORI IN MIGLIAIA DI EURO

	Macrovoci economiche	Consumi e manutenzioni di esercizio		Costi per acquisti di servizi			Personale del ruolo sanitario	Personale del ruolo professionale	Personale del ruolo tecnico	Personale del ruolo ammini-strativo	Ammortamenti	Sopravvenienze / insussistenze	Altri costi	Totale
		sanitari	non sanitari	prestazioni sanitarie	servizi sanitari per erogazione di prestazioni	servizi non sanitari								
	Assistenza sanitaria collettiva in ambiente di vita e di lavoro													
10100	Igiene e sanità pubblica	-	-	-	-	-	-	-	-	-	-	-	-	-
10200	Igiene degli alimenti e della nutrizione	-	-	-	-	-	-	-	-	-	-	-	-	-
10300	Prevenzione e sicurezza degli ambienti di lavoro	4	1	-	-	7	6	-	104	46	-	-	4	**172**
10400	Sanità pubblica veterinaria	-	-	-	-	-	-	-	-	-	-	-	-	-
10500	Attività di prevenzione rivolta alla persona	4,428	29	1	106	641	4,972	10	233	294	64	20	266	**11,064**
10600	Servizio medico legale	5	7	-	130	433	498	2	268	384	2	5	41	**1,775**
19999	**Totale**	**4,437**	**37**	**1**	**236**	**1,081**	**5,476**	**12**	**605**	**724**	**66**	**25**	**311**	**13,011**
	Assistenza distrettuale													
20100	Guardia medica	-	-	-	-	-	-	-	-	-	-	-	-	-
20200	Medicina generale													
20201	-- Medicina generica	-	-	-	-	-	-	-	-	-	-	-	-	-
20202	--Pediatria di libera scelta	-	-	-	-	-	-	-	-	-	-	-	-	-
20300	Emergenza sanitaria territoriale	112	45	8,060	27	529	2,849	16	788	366	9	35	312	**13,148**
20400	Assistenza farmaceutica													
20401	--Ass. farmaceutica erogata tramite le farmacie convenzionate	-	-	-	-	-	-	-	-	-	-	-	-	-
20402	--Altre forme di erogazione dell'assistenza farmaceutica	45,142	7	746	14	188	289	9	113	175	4	20	175	**46,882**
20500	Assistenza Integrativa	451	1	752	5	15	15	1	8	14	1	-	10	**1,273**
20600	Assistenza specialistica													
20601	--Attività clinica	17,763	831	2,667	1,717	14,620	36,052	150	4,507	5,663	7,641	311	2,773	**94,695**
20602	--Attività di laboratorio	3,710	80	18	1,177	2,878	4,420	19	715	1,024	796	41	283	**15,161**
20603	--Attività di diagnostica strumentale e per immagini	2,336	179	207	388	9,380	11,186	35	1,238	1,722	4,059	77	684	**31,491**
20700	Assistenza Protesica	5,214	34	5,272	27	2,602	1,278	18	231	946	275	42	362	**16,301**
20800	Assistenza territoriale ambulatoriale e domiciliare													
20801	--assistenza programmata a domicilio (ADI)	191	-	-	-	6	9	-	3	5	-	1	5	**220**
20802	--assistenza alle donne, famiglia, coppie (consultori)	5	8	-	21	57	1,290	2	302	43	1	5	40	**1,774**
20803	--Assistenza psichiatrica	125	112	2	150	1,111	2,985	7	535	189	615	16	137	**5,984**
20804	--Assistenza riabilitativa ai disabili	-	-	-	-	-	-	-	-	-	-	-	-	-
20805	--Assistenza ai tossicodipendenti	247	14	-	6	118	2,457	4	361	102	2	9	77	**3,397**
20806	--Assistenza agli anziani	-	-	-	-	-	-	-	-	-	-	-	-	-
20807	--Assistenza ai malati terminali	61	3	-	1	40	185	-	5	43	-	1	8	**347**
20808	--Assistenza a persone affette da HIV	-	-	-	-	-	-	-	-	-	-	-	-	-
20900	Assistenza territoriale semiresidenziale													
20901	--Assistenza psichiatrica	114	18	-	30	391	1,478	3	279	79	13	6	56	**2,467**
20902	--Assistenza riabilitativa ai disabili	-	-	-	-	-	-	-	-	-	-	-	-	-
20903	--Assistenza ai tossicodipendenti	-	-	-	-	-	-	-	-	-	-	-	-	-
20904	--Assistenza agli anziani	-	-	-	-	-	-	-	-	-	-	-	-	-
20905	--Assistenza a persone affette da HIV	-	-	-	-	-	-	-	-	-	-	-	-	-

Bozza

MODELLO DI RILEVAZIONE DEI COSTI DEI LIVELLI DI ASSISTENZA DELLE AZIENDE UNITA' SANITARIE LOCALI E DELLE AZIENDE OSPEDALIERE

STRUTTURA RILEVATA

REGIONE 030 ATS/ASST 710

OGGETTO DELLA RILEVAZIONE

CONSUNTIVO ANNO 2017

VALORI IN MIGLIAIA DI EURO

	Macrovoci economiche	Consumi e manutenzioni di esercizio		Costi per acquisti di servizi			Personale del ruolo sanitario	Personale del ruolo professionale	Personale del ruolo tecnico	Personale del ruolo ammini-strativo	Ammortamenti	Sopravvenienze / insussistenze	Altri costi	Totale
		sanitari	non sanitari	prestazioni sanitarie	servizi sanitari per erogazione di prestazioni	servizi non sanitari								
20906	--Assistenza ai malati terminali	-	-	-	-	-	-	-	-	-	-	-	-	-
21000	Assistenza territoriale residenziale													
21001	--Assistenza psichiatrica	243	38	-	64	832	3,141	6	592	167	27	13	119	**5,242**
21002	--Assistenza riabilitativa ai disabili	-	-	-	-	-	-	-	-	-	-	-	-	-
21003	--Assistenza ai tossicodipendenti	-	-	-	-	-	-	-	-	-	-	-	-	-
21004	--Assistenza agli anziani	261	11	2	990	302	658	5	38	46	3	5	44	**2,365**
21005	--Assistenza a persone affette da HIV	-	-	-	-	-	-	-	-	-	-	-	-	-
21006	--Assistenza ai malati terminali	49	11	-	31	291	929	18	288	41	11	4	40	**1,713**
21100	Assistenza Idrotermale	-	-	-	-	-	-	-	-	-	-	-	-	-
29999	**Totale**	**76,024**	**1,392**	**17,726**	**4,648**	**33,360**	**69,221**	**293**	**10,003**	**10,625**	**13,457**	**586**	**5,125**	**242,460**
	Assistenza ospedaliera													
30100	Attività di pronto soccorso	232	31	1	72	743	2,331	8	609	156	153	12	107	**4,455**
30200	Ass. ospedaliera per acuti													
30201	--in Day Hospital e Day Surgery	3,529	120	147	592	3,808	11,846	28	2,470	671	147	58	519	**23,935**
30202	--in degenza ordinaria	27,405	1,292	514	4,257	32,005	91,128	288	18,614	5,346	3,011	424	3,115	**187,399**
30300	Interventi ospedalieri a domicilio	-	-	-	-	-	-	-	-	-	-	-	-	-
30400	Ass. ospedaliera per lungodegenti	-	-	-	-	-	-	-	-	-	-	-	-	-
30500	Ass. ospedaliera per riabilitazione	209	45	7	61	1,219	3,471	7	953	112	9	16	144	**6,253**
30600	Emocomponenti e servizi trasfusionali	4,849	16	2	346	599	2,383	6	614	240	74	13	119	**9,261**
30700	Trapianto organi e tessuti	455	13	5	154	400	1,350	5	182	97	2	10	87	**2,760**
39999	**Totale**	**36,679**	**1,517**	**676**	**5,482**	**38,774**	**112,509**	**342**	**23,442**	**6,622**	**3,396**	**533**	**4,091**	**234,063**
49999	**TOTALE**	**117,140**	**2,946**	**18,403**	**10,366**	**73,215**	**187,206**	**647**	**34,050**	**17,971**	**16,919**	**1,144**	**9,527**	**489,534**

F.to Il Responsabile del Controllo di Gestione ai sensi D.Lgs. 39/93

F.to Il Direttore Generale ai sensi D. Lgs. 39/93

P.L.C. A.T.B.A.

MODELLO DI RILEVAZIONE DEI COSTI DEI LIVELLI DI ASSISTENZA DELLE AZIENDE UNITA' SANITARIE LOCALI E DELLE AZIENDE OSPEDALIERE

STRUTTURA RILEVATA			
REGIONE	030	ATS/ASST	710

OGGETTO DELLA RILEVAZIONE	
CONSUNTIVO ANNO	2017

VALORI IN MIGLIAIA DI EURO

	Macrovoci economiche	Consumi e manutenzioni di esercizio		Costi per acquisti di servizi			Personale del ruolo sanitario	Personale del ruolo professionale	Personale del ruolo tecnico	Personale del ruolo ammini-strativo	Ammortamenti	Sopravvenienze / insussistenze	Altri costi	Totale
		sanitari	non sanitari	prestazioni sanitarie	servizi sanitari per erogazione di prestazioni	servizi non sanitari								
	Allegato 1													
A1101	formazione del personale	2	4		596	4	665			342	23		276	**1,912**
A1102	sistemi informativi e statistici		2			2,335			134	339	152		230	**3,192**
A1103	altri oneri di gestione	182	224		2,080	7,151	6,668	647	5,700	6,791	1,832	1,144	9,021	**41,440**
A1999	**Totale**	**184**	**230**	**-**	**2,676**	**9,490**	**7,333**	**647**	**5,834**	**7,472**	**2,007**	**1,144**	**9,527**	**46,544**

	Allegato 2 – Mobilità intraregionale	
	per assistenza sanitaria collettiva in ambiente di vita e di lavoro	
A2101	--attiva	
A2102	--passiva	
	per assistenza distrettuale	
	per assistenza sanitaria di base	
A2201	--attiva	
A2202	--passiva	
	per assistenza farmaceutica	
A2203	--attiva	43,980
A2204	--passiva	
	per assistenza specialistica	
A2205	--attiva	76,349
A2206	--passiva	
	per assistenza termale	
A2207	--attiva	
A2208	--passiva	
	per assistenza di emergenza sanitaria	
A2209	--attiva	
A2210	--passiva	
	per assistenza terr. ambulatoriale e domiciliare	
A2211	--attiva	
A2212	--passiva	
	per assistenza territoriale semiresidenziale	
A2213	--attiva	4,771
A2214	--passiva	
	per assistenza territoriale residenziale	
A2215	--attiva	6,730
A2216	--passiva	3,597
	per assistenza protesica	
A2217	--attiva	
A2218	--passiva	
	per assistenza ospedaliera	
A2301	--attiva	180,977
A2302	--passiva	

	Allegato 3 – Mobilità interregionale	
	per assistenza sanitaria collettiva in ambiente di vita e di lavoro	
A3101	--attiva	
A3102	--passiva	
	per assistenza distrettuale	
	per assistenza sanitaria di base	
A3201	--attiva	
A3202	--passiva	
	per assistenza farmaceutica	
A3203	--attiva	1,122
A3204	--passiva	
	per assistenza specialistica	
A3205	--attiva	1,859
A3206	--passiva	
	per assistenza termale	
A3207	--attiva	
A3208	--passiva	
	per assistenza di emergenza sanitaria	
A3209	--attiva	
A3210	--passiva	
	per assistenza terr. ambulatoriale e domiciliare	
A3211	--attiva	
A3212	--passiva	
	per assistenza territoriale semiresidenziale	
A3213	--attiva	
A3214	--passiva	
	per assistenza territoriale residenziale	
A3215	--attiva	
A3216	--passiva	
	per assistenza protesica	
A3217	--attiva	45
A3218	--passiva	68
	per assistenza ospedaliera	
A3301	--attiva	7,636
A3302	--passiva	

MODELLO DI RILEVAZIONE DEI COSTI DEI LIVELLI DI ASSISTENZA DELLE AZIENDE UNITA' SANITARIE LOCALI E DELLE AZIENDE OSPEDALIERE

STRUTTURA RILEVATA			
REGIONE	030	ASL /AO	710

OGGETTO DELLA RILEVAZIONE	
CONSUNTIVO ANNO	2017

	Allegato 4 – detenuti	
A4201	assistenza territoriale, ambulatoriale e domiciliare ai tossicodipendenti internati o detenuti	
A4202	assistenza territoriale semiresidenziale ai tossicodipendenti internati o detenuti	
A4203	assistenza territoriale residenziale ai tossicodipendenti internati o detenuti	

	Allegato 6 - stranieri irregolari	
A6001	Attività di prevenzione nei confronti di stranieri irregolari	
A6002	Assistenza distrettuale nei confronti di stranieri irregolari	
A6003	Assistenza ospedaliera nei confronti di stranieri irregolari	

	Allegato 5 – Prestazioni eventualmente erogate non riconducibili ai livelli essenziali di assistenza	
	Prestazioni di cui all'Allegato 2 A del DPCM 29 novembre 2001	
A5001	chirugia estetica	
A5002	circoncisione rituale maschile	
A5003	medicine non convenzionali	
A5004	vaccinazioni non obbligatorie in occasione di soggiorni all'estero	
A5005	certificazioni mediche	
A5006	prestazioni di medicina fisica, riabilitativa ambulatoriale indicate nell'Allegato 2 A), escluse laserterapia antalgica, elettroterapia antalgica, ultrasuonoterapia, mesoterapia)	
A5007	prestazioni di laserterapia antalgica, elettroterapia antalgica, ultrasuonoterapia, mesoterapia (qualora non incluse nell'allegato 2B su disposizione regionale)	
	Altre prestazioni escluse dai LEA	
A5108	assegno di cura	
A5109	contributo per la pratica riabilitativa denominata metodo DOMAN	
A5110	ausili tecnici non inseriti nel nomenclatore tariffario, materiale d'uso e di medicazione	
A5111	prodotti aproteici	
A5112	prestazioni aggiuntive MMG e PLS previste da accordi regionali/aziendali	
A5113	farmaci di fascia C per persone affette da malattie rare	
A5114	rimborsi per spese di viaggio e soggiorno per cure	
A5115	prestazioni ex ONIG a invalidi di guerra	
A5199	altro	
A5999	**TOTALE**	**-**

F.to Il Responsabile del Controllo di Gestione ai sensi D.Lgs. 39/93

F.to Il Direttore Generale ai sensi D. Lgs. 39/93

R.S.C.R.I.B.A.

ASST	**710 - ASST DEI SETTE LAGHI**
Cudes	002629
Denominazione U.d.O. Socio Sanitaria a gestione diretta	
Tipologia Udo	UCP-DOM
Anno	**2018**
Periodo	**Consuntivo**

Dati in €./1.000

Codice	SCHEMA DI CONTO ECONOMICO	
A	**A) Valore della produzione**	
A1	**A1) Contributi in conto esercizio**	**682**
A.1.a	A.1.a) Contributi in conto esercizio - da Regione e Prov. Aut. per quota F.S. regionale	682
A.1.b	A.1.b) Contributi in conto esercizio - da Regione e Prov. Aut extra fondo	
A.1.d	A.1.d) Contributi in conto esercizio - altro	
A2	**A2) Rettifica contributi c/esercizio per destinazione ad investimenti**	
A3	**A3) Utilizzo fondi per quote inutilizzate contributi vincolati di esercizi precedenti**	
A4	**A4) Ricavi per prestazioni sanitarie e sociosanitarie a rilevanza sanitaria**	**-**
A.4.a	A.4.a) Ricavi per prestazioni sanitarie e socio san - ad altre aziende sanitarie pubbliche	
A.4.c	A.4.c) Ricavi per prestazioni sanitarie e socio san - altro	
A5	**A5) Concorsi, recuperi e rimborsi**	
A6	**A6) Compartecipazione alla spesa per prestazioni sanitarie (ticket)**	
A7	**A7) Quota contributi in conto capitale imputata nell'esercizio**	
A8	**A8) Incrementi delle immobilizzazioni per lavori interni**	
A9	**A9) Altri ricavi e proventi**	
A_T	**TOTALE A)**	**682**
B	**B) Costi della produzione**	
B1	**B1) Acquisti di beni**	**118**
B.1.a	B.1.a) Acquisti di beni sanitari	112
B.1.b	B.1.b) Acquisti di beni non sanitari	6
B2	**B2) Acquisti di servizi**	**113**
B.2.k	B.2.k) Acquisto prestazioni di trasporto sanitario	
B.2.l	B.2.l) Acquisto prestazioni socio-sanitarie a rilevanza sanitaria	113
B.2.o	B.2.o) Consulenze, collaborazioni, interinale, altre prestazioni di lavoro sanitarie e sociosanitarie	
B.2.p	B.2.p) Altri servizi sanitari e sociosanitari a rilevanza sanitaria	
B3	**B3) Acquisti di servizi non sanitari**	**183**
B.3.a	B.3.a) Servizi non sanitari	183
B.3.b	B.3.b) Consulenze, collaborazioni, interinale, altre prestazioni di lavoro non sanitarie	
B.3.c	B.3.c) Formazione	
B4	**B4) Manutenzione e riparazione**	
B5	**B5) Godimento di beni di terzi**	
B6	**B6) Costi del personale**	**167**
B.6.a	B.6.a) Personale dirigente medico	44
B.6.b	B.6.b) Personale dirigente ruolo sanitario non medico	
B.6.c	B.6.c) Personale comparto ruolo sanitario	78
B.6.d	B.6.d) Personale dirigente altri ruoli	
B.6.e	B.6.e) Personale comparto altri ruoli	45
B7	**B7) Oneri diversi di gestione**	
B8	**B8) Ammortamenti**	**2**
B.8.a	B.8.a) Ammortamento immobilizzazioni immateriali	
B.8.b	B.8.b) Ammortamento fabbricati	
B.8.c	B.8.c) Ammortamento altre immobilizzazioni materiali	2
B9	**B9) Svalutazione dei crediti**	**-**
B.9.a	B.9.a) Svalutazione dei crediti	
B10	**B10) Variazione delle rimanenze**	**-**
B.10.a	B.10.a) Variazione rimanenze sanitarie	
B.10.b	B.10.b) Variazione rimanenze non sanitarie	
B11	**B11) Accantonamenti**	**-**
B.11.a	B.11.a) Accantonamenti per rischi	
B.11.b	B.11.b) Accantonamenti per premio operosità	
B.11.c	B.11.c) Accantonamenti per quote inutilizzate contributi vincolati	
B.11.d	B.11.d) Altri accantonamenti	
B_T	**TOTALE B)**	**583**
B_Z	**Differenza tra valore e costi della produzione**	**99**
C	**C) Proventi e oneri finanziari**	
C1	**C1) Interessi attivi e altri proventi finanziari**	
C2	**C2) Interessi passivi e altri oneri finanziari**	
C_T	**TOTALE C)**	**-**
D	**D) Rettifiche di valore di attività finanziarie**	
D1	**D1) Rivalutazioni**	
D2	**D2) Svalutazioni**	
D_T	**TOTALE D)**	**-**
E	**E) Proventi e oneri straordinari**	
E1	**E1) Proventi straordinari**	
E.1.a	E.1.a) Plusvalenze	
E.1.b	E.1.b) Altri proventi straordinari	
E2	**E2) Oneri straordinari**	
E.2.a	E.2.a) Minusvalenze	
E.2.b	E.2.b) Altri oneri straordinari	
E_T	**TOTALE E)**	**-**
E_Z	**Risultato prima delle imposte**	**99**
Y	**Y) Imposte sul reddito dell'esercizio**	
Y1	**Y1) IRAP**	
Y.1.a	Y.1.a) IRAP relativa a personale dipendente	16
Y.1.b	Y.1.b) IRAP relativa a collaboratori e personale assimilato a lavoro dipendente	
Y.1.d	Y.1.d) IRAP relativa ad attività commerciali	
Y2	**Y2) IRES**	
Y3	**Y3) Accantonamento a F.do Imposte (Accertamenti, condoni, ecc.)**	
Y_T	**TOTALE Y)**	**16**
Z_99	**Utile (perdita) dell'esercizio**	**83**

R.L.C.R.I.B.A.

ASST	**710 - ASST DEI SETTE LAGHI**
Cudes	002629
Denominazione U.d.O. Socio Sanitaria a gestione diretta	
Tipologia Udo	**HOS**
Anno	**2018**
Periodo	**Consuntivo**

Dati in €./1.000

Codice	SCHEMA DI CONTO ECONOMICO	
A	**A) Valore della produzione**	
A1	**A1) Contributi in conto esercizio**	**943**
A.1.a	A.1.a) Contributi in conto esercizio - da Regione e Prov. Aut. per quota F.S. regionale	943
A.1.b	A.1.b) Contributi in conto esercizio - da Regione e Prov. Aut extra fondo	
A.1.d	A.1.d) Contributi in conto esercizio - altro	
A2	**A2) Rettifica contributi c/esercizio per destinazione ad investimenti**	
A3	**A3) Utilizzo fondi per quote inutilizzate contributi vincolati di esercizi precedenti**	
A4	**A4) Ricavi per prestazioni sanitarie e sociosanitarie a rilevanza sanitaria**	**-**
A.4.a	A.4.a) Ricavi per prestazioni sanitarie e socio san - ad altre aziende sanitarie pubbliche	
A.4.c	A.4.c) Ricavi per prestazioni sanitarie e socio san - altro	
A5	**A5) Concorsi, recuperi e rimborsi**	
A6	**A6) Compartecipazione alla spesa per prestazioni sanitarie (ticket)**	
A7	**A7) Quota contributi in conto capitale imputata nell'esercizio**	
A8	**A8) Incrementi delle immobilizzazioni per lavori interni**	
A9	**A9) Altri ricavi e proventi**	
A_T	**TOTALE A)**	**943**
B	**B) Costi della produzione**	
B1	**B1) Acquisti di beni**	**59**
B.1.a	B.1.a) Acquisti di beni sanitari	48
B.1.b	B.1.b) Acquisti di beni non sanitari	11
B2	**B2) Acquisti di servizi**	**31**
B.2.k	B.2.k) Acquisto prestazioni di trasporto sanitario	31
B.2.l	B.2.l) Acquisto prestazioni socio-sanitarie a rilevanza sanitaria	
B.2.o	B.2.o) Consulenze, collaborazioni, interinale, altre prestazioni di lavoro sanitarie e sociosanitarie	
B.2.p	B.2.p) Altri servizi sanitari e sociosanitari a rilevanza sanitaria	
B3	**B3) Acquisti di servizi non sanitari**	**379**
B.3.a	B.3.a) Servizi non sanitari	379
B.3.b	B.3.b) Consulenze, collaborazioni, interinale, altre prestazioni di lavoro non sanitarie	
B.3.c	B.3.c) Formazione	
B4	**B4) Manutenzione e riparazione**	
B5	**B5) Godimento di beni di terzi**	
B6	**B6) Costi del personale**	**1,428**
B.6.a	B.6.a) Personale dirigente medico	556
B.6.b	B.6.b) Personale dirigente ruolo sanitario non medico	
B.6.c	B.6.c) Personale comparto ruolo sanitario	620
B.6.d	B.6.d) Personale dirigente altri ruoli	
B.6.e	B.6.e) Personale comparto altri ruoli	252
B7	**B7) Oneri diversi di gestione**	
B8	**B8) Ammortamenti**	**6**
B.8.a	B.8.a) Ammortamento immobilizzazioni immateriali	
B.8.b	B.8.b) Ammortamento fabbricati	
B.8.c	B.8.c) Ammortamento altre immobilizzazioni materiali	6
B9	**B9) Svalutazione dei crediti**	**-**
B.9.a	B.9.a) Svalutazione dei crediti	
B10	**B10) Variazione delle rimanenze**	**-**
B.10.a	B.10.a) Variazione rimanenze sanitarie	
B.10.b	B.10.b) Variazione rimanenze non sanitarie	
B11	**B11) Accantonamenti**	**-**
B.11.a	B.11.a) Accantonamenti per rischi	
B.11.b	B.11.b) Accantonamenti per premio operosità	
B.11.c	B.11.c) Accantonamenti per quote inutilizzate contributi vincolati	
B.11.d	B.11.d) Altri accantonamenti	
B_T	**TOTALE B)**	**1,903**
B_Z	**Differenza tra valore e costi della produzione**	**- 960**
C	**C) Proventi e oneri finanziari**	
C1	**C1) Interessi attivi e altri proventi finanziari**	
C2	**C2) Interessi passivi e altri oneri finanziari**	
C_T	**TOTALE C)**	**-**
D	**D) Rettifiche di valore di attività finanziarie**	
D1	**D1) Rivalutazioni**	
D2	**D2) Svalutazioni**	
D_T	**TOTALE D)**	**-**
E	**E) Proventi e oneri straordinari**	
E1	**E1) Proventi straordinari**	
E.1.a	E.1.a) Plusvalenze	
E.1.b	E.1.b) Altri proventi straordinari	
E2	**E2) Oneri straordinari**	
E.2.a	E.2.a) Minusvalenze	
E.2.b	E.2.b) Altri oneri straordinari	
E_T	**TOTALE E)**	**-**
E_Z	**Risultato prima delle imposte**	**- 960**
Y	**Y) Imposte sul reddito dell'esercizio**	
Y1	**Y1) IRAP**	
Y.1.a	Y.1.a) IRAP relativa a personale dipendente	133
Y.1.b	Y.1.b) IRAP relativa a collaboratori e personale assimilato a lavoro dipendente	
Y.1.d	Y.1.d) IRAP relativa ad attività commerciali	
Y2	**Y2) IRES**	
Y3	**Y3) Accantonamento a F.do Imposte (Accertamenti, condoni, ecc.)**	
Y_T	**TOTALE Y)**	**133**
Z_99	**Utile (perdita) dell'esercizio**	**- 1,093**

R.I.C.R.I.B.A.

ASST	710 - ASST DEI SETTE LAGHI
Cudes	
Denominazione U.d.O. Socio Sanitaria a gestione diretta	
Tipologia Udo	
Anno	2018
Periodo	Consuntivo

Dati in €./1.000

Codice	SCHEMA DI CONTO ECONOMICO	
A	**A) Valore della produzione**	
A1	**A1) Contributi in conto esercizio**	-
A.1.a	A.1.a) Contributi in conto esercizio - da Regione e Prov. Aut. per quota F.S. regionale	
A.1.b	A.1.b) Contributi in conto esercizio - da Regione e Prov. Aut extra fondo	
A.1.d	A.1.d) Contributi in conto esercizio - altro	
A2	**A2) Rettifica contributi c/esercizio per destinazione ad investimenti**	
A3	**A3) Utilizzo fondi per quote inutilizzate contributi vincolati di esercizi precedenti**	
A4	**A4) Ricavi per prestazioni sanitarie e sociosanitarie a rilevanza sanitaria**	-
A.4.a	A.4.a) Ricavi per prestazioni sanitarie e socio san - ad altre aziende sanitarie pubbliche	
A.4.c	A.4.c) Ricavi per prestazioni sanitarie e socio san - altro	
A5	**A5) Concorsi, recuperi e rimborsi**	
A6	**A6) Compartecipazione alla spesa per prestazioni sanitarie (ticket)**	
A7	**A7) Quota contributi in conto capitale imputata nell'esercizio**	
A8	**A8) Incrementi delle immobilizzazioni per lavori interni**	
A9	**A9) Altri ricavi e proventi**	
A_T	**TOTALE A)**	-
B	**B) Costi della produzione**	
B1	**B1) Acquisti di beni**	-
B.1.a	B.1.a) Acquisti di beni sanitari	
B.1.b	B.1.b) Acquisti di beni non sanitari	
B2	**B2) Acquisti di servizi**	-
B.2.k	B.2.k) Acquisto prestazioni di trasporto sanitario	
B.2.l	B.2.l) Acquisto prestazioni socio-sanitarie a rilevanza sanitaria	
B.2.o	B.2.o) Consulenze, collaborazioni, interinale, altre prestazioni di lavoro sanitarie e sociosanitarie	
B.2.p	B.2.p) Altri servizi sanitari e sociosanitari a rilevanza sanitaria	
B3	**B3) Acquisti di servizi non sanitari**	-
B.3.a	B.3.a) Servizi non sanitari	
B.3.b	B.3.b) Consulenze, collaborazioni, interinale, altre prestazioni di lavoro non sanitarie	
B.3.c	B.3.c) Formazione	
B4	**B4) Manutenzione e riparazione**	
B5	**B5) Godimento di beni di terzi**	
B6	**B6) Costi del personale**	-
B.6.a	B.6.a) Personale dirigente medico	
B.6.b	B.6.b) Personale dirigente ruolo sanitario non medico	
B.6.c	B.6.c) Personale comparto ruolo sanitario	
B.6.d	B.6.d) Personale dirigente altri ruoli	
B.6.e	B.6.e) Personale comparto altri ruoli	
B7	**B7) Oneri diversi di gestione**	
B8	**B8) Ammortamenti**	-
B.8.a	B.8.a) Ammortamento immobilizzazioni immateriali	
B.8.b	B.8.b) Ammortamento fabbricati	
B.8.c	B.8.c) Ammortamento altre immobilizzazioni materiali	
B9	**B9) Svalutazione dei crediti**	-
B.9.a	B.9.a) Svalutazione dei crediti	
B10	**B10) Variazione delle rimanenze**	-
B.10.a	B.10.a) Variazione rimanenze sanitarie	
B.10.b	B.10.b) Variazione rimanenze non sanitarie	
B11	**B11) Accantonamenti**	-
B.11.a	B.11.a) Accantonamenti per rischi	
B.11.b	B.11.b) Accantonamenti per premio operosità	
B.11.c	B.11.c) Accantonamenti per quote inutilizzate contributi vincolati	
B.11.d	B.11.d) Altri accantonamenti	
B_T	**TOTALE B)**	-
B_Z	**Differenza tra valore e costi della produzione**	-
C	**C) Proventi e oneri finanziari**	
C1	**C1) Interessi attivi e altri proventi finanziari**	
C2	**C2) Interessi passivi e altri oneri finanziari**	
C_T	**TOTALE C)**	-
D	**D) Rettifiche di valore di attività finanziarie**	
D1	**D1) Rivalutazioni**	
D2	**D2) Svalutazioni**	
D_T	**TOTALE D)**	-
E	**E) Proventi e oneri straordinari**	
E1	**E1) Proventi straordinari**	
E.1.a	E.1.a) Plusvalenze	
E.1.b	E.1.b) Altri proventi straordinari	
E2	**E2) Oneri straordinari**	
E.2.a	E.2.a) Minusvalenze	
E.2.b	E.2.b) Altri oneri straordinari	
E_T	**TOTALE E)**	-
E_Z	**Risultato prima delle imposte**	-
Y	**Y) Imposte sul reddito dell'esercizio**	
Y1	**Y1) IRAP**	
Y.1.a	Y.1.a) IRAP relativa a personale dipendente	
Y.1.b	Y.1.b) IRAP relativa a collaboratori e personale assimilato a lavoro dipendente	
Y.1.d	Y.1.d) IRAP relativa ad attività commerciali	
Y2	**Y2) IRES**	
Y3	**Y3) Accantonamento a F.do Imposte (Accertamenti, condoni, ecc.)**	
Y_T	**TOTALE Y)**	-
Z_99	**Utile (perdita) dell'esercizio**	-

R.L.C.R.I.B.A.

ASST	710 - ASST DEI SETTE LAGHI
Cudes	
Denominazione U.d.O. Socio Sanitaria a gestione diretta	
Tipologia Udo	
Anno	2018
Periodo	Consuntivo

Dati in €./1.000

Codice	SCHEMA DI CONTO ECONOMICO	
A	**A) Valore della produzione**	
A1	**A1) Contributi in conto esercizio**	-
A.1.a	A.1.a) Contributi in conto esercizio - da Regione e Prov. Aut. per quota F.S. regionale	
A.1.b	A.1.b) Contributi in conto esercizio - da Regione e Prov. Aut extra fondo	
A.1.d	A.1.d) Contributi in conto esercizio - altro	
A2	**A2) Rettifica contributi c/esercizio per destinazione ad investimenti**	
A3	**A3) Utilizzo fondi per quote inutilizzate contributi vincolati di esercizi precedenti**	
A4	**A4) Ricavi per prestazioni sanitarie e sociosanitarie a rilevanza sanitaria**	-
A.4.a	A.4.a) Ricavi per prestazioni sanitarie e socio san - ad altre aziende sanitarie pubbliche	
A.4.c	A.4.c) Ricavi per prestazioni sanitarie e socio san - altro	
A5	**A5) Concorsi, recuperi e rimborsi**	
A6	**A6) Compartecipazione alla spesa per prestazioni sanitarie (ticket)**	
A7	**A7) Quota contributi in conto capitale imputata nell'esercizio**	
A8	**A8) Incrementi delle immobilizzazioni per lavori interni**	
A9	**A9) Altri ricavi e proventi**	
A_T	**TOTALE A)**	-
B	**B) Costi della produzione**	
B1	**B1) Acquisti di beni**	-
B.1.a	B.1.a) Acquisti di beni sanitari	
B.1.b	B.1.b) Acquisti di beni non sanitari	
B2	**B2) Acquisti di servizi**	-
B.2.k	B.2.k) Acquisto prestazioni di trasporto sanitario	
B.2.l	B.2.l) Acquisto prestazioni socio-sanitarie a rilevanza sanitaria	
B.2.o	B.2.o) Consulenze, collaborazioni, interinale, altre prestazioni di lavoro sanitarie e sociosanitarie	
B.2.p	B.2.p) Altri servizi sanitari e sociosanitari a rilevanza sanitaria	
B3	**B3) Acquisti di servizi non sanitari**	-
B.3.a	B.3.a) Servizi non sanitari	
B.3.b	B.3.b) Consulenze, collaborazioni, interinale, altre prestazioni di lavoro non sanitarie	
B.3.c	B.3.c) Formazione	
B4	**B4) Manutenzione e riparazione**	
B5	**B5) Godimento di beni di terzi**	
B6	**B6) Costi del personale**	-
B.6.a	B.6.a) Personale dirigente medico	
B.6.b	B.6.b) Personale dirigente ruolo sanitario non medico	
B.6.c	B.6.c) Personale comparto ruolo sanitario	
B.6.d	B.6.d) Personale dirigente altri ruoli	
B.6.e	B.6.e) Personale comparto altri ruoli	
B7	**B7) Oneri diversi di gestione**	
B8	**B8) Ammortamenti**	-
B.8.a	B.8.a) Ammortamento immobilizzazioni immateriali	
B.8.b	B.8.b) Ammortamento fabbricati	
B.8.c	B.8.c) Ammortamento altre immobilizzazioni materiali	
B9	**B9) Svalutazione dei crediti**	-
B.9.a	B.9.a) Svalutazione dei crediti	
B10	**B10) Variazione delle rimanenze**	-
B.10.a	B.10.a) Variazione rimanenze sanitarie	
B.10.b	B.10.b) Variazione rimanenze non sanitarie	
B11	**B11) Accantonamenti**	-
B.11.a	B.11.a) Accantonamenti per rischi	
B.11.b	B.11.b) Accantonamenti per premio operosità	
B.11.c	B.11.c) Accantonamenti per quote inutilizzate contributi vincolati	
B.11.d	B.11.d) Altri accantonamenti	
B_T	**TOTALE B)**	-
B_Z	**Differenza tra valore e costi della produzione**	-
C	**C) Proventi e oneri finanziari**	
C1	**C1) Interessi attivi e altri proventi finanziari**	
C2	**C2) Interessi passivi e altri oneri finanziari**	
C_T	**TOTALE C)**	-
D	**D) Rettifiche di valore di attività finanziarie**	
D1	**D1) Rivalutazioni**	
D2	**D2) Svalutazioni**	
D_T	**TOTALE D)**	-
E	**E) Proventi e oneri straordinari**	
E1	**E1) Proventi straordinari**	
E.1.a	E.1.a) Plusvalenze	
E.1.b	E.1.b) Altri proventi straordinari	
E2	**E2) Oneri straordinari**	
E.2.a	E.2.a) Minusvalenze	
E.2.b	E.2.b) Altri oneri straordinari	
E_T	**TOTALE E)**	-
E_Z	**Risultato prima delle imposte**	-
Y	**Y) Imposte sul reddito dell'esercizio**	
Y1	**Y1) IRAP**	
Y.1.a	Y.1.a) IRAP relativa a personale dipendente	
Y.1.b	Y.1.b) IRAP relativa a collaboratori e personale assimilato a lavoro dipendente	
Y.1.d	Y.1.d) IRAP relativa ad attività commerciali	
Y2	**Y2) IRES**	
Y3	**Y3) Accantonamento a F.do Imposte (Accertamenti, condoni, ecc.)**	
Y_T	**TOTALE Y)**	-
Z_99	**Utile (perdita) dell'esercizio**	-

R.I.C.R.I.B.A.

ASST	710 - ASST DEI SETTE LAGHI
Cudes	
Denominazione U.d.O. Socio Sanitaria a gestione diretta	
Tipologia Udo	
Anno	2018
Periodo	Consuntivo

Dati in €./1.000

Codice	SCHEMA DI CONTO ECONOMICO	
A	**A) Valore della produzione**	
A1	**A1) Contributi in conto esercizio**	-
A.1.a	A.1.a) Contributi in conto esercizio - da Regione e Prov. Aut. per quota F.S. regionale	
A.1.b	A.1.b) Contributi in conto esercizio - da Regione e Prov. Aut extra fondo	
A.1.d	A.1.d) Contributi in conto esercizio - altro	
A2	**A2) Rettifica contributi c/esercizio per destinazione ad investimenti**	
A3	**A3) Utilizzo fondi per quote inutilizzate contributi vincolati di esercizi precedenti**	
A4	**A4) Ricavi per prestazioni sanitarie e sociosanitarie a rilevanza sanitaria**	-
A.4.a	A.4.a) Ricavi per prestazioni sanitarie e socio san - ad altre aziende sanitarie pubbliche	
A.4.c	A.4.c) Ricavi per prestazioni sanitarie e socio san - altro	
A5	**A5) Concorsi, recuperi e rimborsi**	
A6	**A6) Compartecipazione alla spesa per prestazioni sanitarie (ticket)**	
A7	**A7) Quota contributi in conto capitale imputata nell'esercizio**	
A8	**A8) Incrementi delle immobilizzazioni per lavori interni**	
A9	**A9) Altri ricavi e proventi**	
A_T	**TOTALE A)**	-
B	**B) Costi della produzione**	
B1	**B1) Acquisti di beni**	-
B.1.a	B.1.a) Acquisti di beni sanitari	
B.1.b	B.1.b) Acquisti di beni non sanitari	
B2	**B2) Acquisti di servizi**	-
B.2.k	B.2.k) Acquisto prestazioni di trasporto sanitario	
B.2.l	B.2.l) Acquisto prestazioni socio-sanitarie a rilevanza sanitaria	
B.2.o	B.2.o) Consulenze, collaborazioni, interinale, altre prestazioni di lavoro sanitarie e sociosanitarie	
B.2.p	B.2.p) Altri servizi sanitari e sociosanitari a rilevanza sanitaria	
B3	**B3) Acquisti di servizi non sanitari**	-
B.3.a	B.3.a) Servizi non sanitari	
B.3.b	B.3.b) Consulenze, collaborazioni, interinale, altre prestazioni di lavoro non sanitarie	
B.3.c	B.3.c) Formazione	
B4	**B4) Manutenzione e riparazione**	
B5	**B5) Godimento di beni di terzi**	
B6	**B6) Costi del personale**	-
B.6.a	B.6.a) Personale dirigente medico	
B.6.b	B.6.b) Personale dirigente ruolo sanitario non medico	
B.6.c	B.6.c) Personale comparto ruolo sanitario	
B.6.d	B.6.d) Personale dirigente altri ruoli	
B.6.e	B.6.e) Personale comparto altri ruoli	
B7	**B7) Oneri diversi di gestione**	
B8	**B8) Ammortamenti**	-
B.8.a	B.8.a) Ammortamento immobilizzazioni immateriali	
B.8.b	B.8.b) Ammortamento fabbricati	
B.8.c	B.8.c) Ammortamento altre immobilizzazioni materiali	
B9	**B9) Svalutazione dei crediti**	-
B.9.a	B.9.a) Svalutazione dei crediti	
B10	**B10) Variazione delle rimanenze**	-
B.10.a	B.10.a) Variazione rimanenze sanitarie	
B.10.b	B.10.b) Variazione rimanenze non sanitarie	
B11	**B11) Accantonamenti**	-
B.11.a	B.11.a) Accantonamenti per rischi	
B.11.b	B.11.b) Accantonamenti per premio operosità	
B.11.c	B.11.c) Accantonamenti per quote inutilizzate contributi vincolati	
B.11.d	B.11.d) Altri accantonamenti	
B_T	**TOTALE B)**	-
B_Z	**Differenza tra valore e costi della produzione**	-
C	**C) Proventi e oneri finanziari**	
C1	**C1) Interessi attivi e altri proventi finanziari**	
C2	**C2) Interessi passivi e altri oneri finanziari**	
C_T	**TOTALE C)**	-
D	**D) Rettifiche di valore di attività finanziarie**	
D1	**D1) Rivalutazioni**	
D2	**D2) Svalutazioni**	
D_T	**TOTALE D)**	-
E	**E) Proventi e oneri straordinari**	
E1	**E1) Proventi straordinari**	
E.1.a	E.1.a) Plusvalenze	
E.1.b	E.1.b) Altri proventi straordinari	
E2	**E2) Oneri straordinari**	
E.2.a	E.2.a) Minusvalenze	
E.2.b	E.2.b) Altri oneri straordinari	
E_T	**TOTALE E)**	-
E_Z	**Risultato prima delle imposte**	-
Y	**Y) Imposte sul reddito dell'esercizio**	
Y1	**Y1) IRAP**	
Y.1.a	Y.1.a) IRAP relativa a personale dipendente	
Y.1.b	Y.1.b) IRAP relativa a collaboratori e personale assimilato a lavoro dipendente	
Y.1.d	Y.1.d) IRAP relativa ad attività commerciali	
Y2	**Y2) IRES**	
Y3	**Y3) Accantonamento a F.do Imposte (Accertamenti, condoni, ecc.)**	
Y_T	**TOTALE Y)**	-
Z_99	**Utile (perdita) dell'esercizio**	-

R.L.C.R.I.B.A.

ASST	710 - ASST DEI SETTE LAGHI
Cudes	
Denominazione U.d.O. Socio Sanitaria a gestione diretta	
Tipologia Udo	
Anno	2018
Periodo	Consuntivo

Dati in €./1.000

Codice	SCHEMA DI CONTO ECONOMICO	
A	**A) Valore della produzione**	
A1	**A1) Contributi in conto esercizio**	-
A.1.a	A.1.a) Contributi in conto esercizio - da Regione e Prov. Aut. per quota F.S. regionale	
A.1.b	A.1.b) Contributi in conto esercizio - da Regione e Prov. Aut extra fondo	
A.1.d	A.1.d) Contributi in conto esercizio - altro	
A2	**A2) Rettifica contributi c/esercizio per destinazione ad investimenti**	
A3	**A3) Utilizzo fondi per quote inutilizzate contributi vincolati di esercizi precedenti**	
A4	**A4) Ricavi per prestazioni sanitarie e sociosanitarie a rilevanza sanitaria**	-
A.4.a	A.4.a) Ricavi per prestazioni sanitarie e socio san - ad altre aziende sanitarie pubbliche	
A.4.c	A.4.c) Ricavi per prestazioni sanitarie e socio san - altro	
A5	**A5) Concorsi, recuperi e rimborsi**	
A6	**A6) Compartecipazione alla spesa per prestazioni sanitarie (ticket)**	
A7	**A7) Quota contributi in conto capitale imputata nell'esercizio**	
A8	**A8) Incrementi delle immobilizzazioni per lavori interni**	
A9	**A9) Altri ricavi e proventi**	
A_T	**TOTALE A)**	-
B	**B) Costi della produzione**	
B1	**B1) Acquisti di beni**	-
B.1.a	B.1.a) Acquisti di beni sanitari	
B.1.b	B.1.b) Acquisti di beni non sanitari	
B2	**B2) Acquisti di servizi**	-
B.2.k	B.2.k) Acquisto prestazioni di trasporto sanitario	
B.2.l	B.2.l) Acquisto prestazioni socio-sanitarie a rilevanza sanitaria	
B.2.o	B.2.o) Consulenze, collaborazioni, interinale, altre prestazioni di lavoro sanitarie e sociosanitarie	
B.2.p	B.2.p) Altri servizi sanitari e sociosanitari a rilevanza sanitaria	
B3	**B3) Acquisti di servizi non sanitari**	-
B.3.a	B.3.a) Servizi non sanitari	
B.3.b	B.3.b) Consulenze, collaborazioni, interinale, altre prestazioni di lavoro non sanitarie	
B.3.c	B.3.c) Formazione	
B4	**B4) Manutenzione e riparazione**	
B5	**B5) Godimento di beni di terzi**	
B6	**B6) Costi del personale**	-
B.6.a	B.6.a) Personale dirigente medico	
B.6.b	B.6.b) Personale dirigente ruolo sanitario non medico	
B.6.c	B.6.c) Personale comparto ruolo sanitario	
B.6.d	B.6.d) Personale dirigente altri ruoli	
B.6.e	B.6.e) Personale comparto altri ruoli	
B7	**B7) Oneri diversi di gestione**	
B8	**B8) Ammortamenti**	-
B.8.a	B.8.a) Ammortamento immobilizzazioni immateriali	
B.8.b	B.8.b) Ammortamento fabbricati	
B.8.c	B.8.c) Ammortamento altre immobilizzazioni materiali	
B9	**B9) Svalutazione dei crediti**	-
B.9.a	B.9.a) Svalutazione dei crediti	
B10	**B10) Variazione delle rimanenze**	-
B.10.a	B.10.a) Variazione rimanenze sanitarie	
B.10.b	B.10.b) Variazione rimanenze non sanitarie	
B11	**B11) Accantonamenti**	-
B.11.a	B.11.a) Accantonamenti per rischi	
B.11.b	B.11.b) Accantonamenti per premio operosità	
B.11.c	B.11.c) Accantonamenti per quote inutilizzate contributi vincolati	
B.11.d	B.11.d) Altri accantonamenti	
B_T	**TOTALE B)**	-
B_Z	**Differenza tra valore e costi della produzione**	-
C	**C) Proventi e oneri finanziari**	
C1	**C1) Interessi attivi e altri proventi finanziari**	
C2	**C2) Interessi passivi e altri oneri finanziari**	
C_T	**TOTALE C)**	-
D	**D) Rettifiche di valore di attività finanziarie**	
D1	**D1) Rivalutazioni**	
D2	**D2) Svalutazioni**	
D_T	**TOTALE D)**	-
E	**E) Proventi e oneri straordinari**	
E1	**E1) Proventi straordinari**	
E.1.a	E.1.a) Plusvalenze	
E.1.b	E.1.b) Altri proventi straordinari	
E2	**E2) Oneri straordinari**	
E.2.a	E.2.a) Minusvalenze	
E.2.b	E.2.b) Altri oneri straordinari	
E_T	**TOTALE E)**	-
E_Z	**Risultato prima delle imposte**	-
Y	**Y) Imposte sul reddito dell'esercizio**	
Y1	**Y1) IRAP**	
Y.1.a	Y.1.a) IRAP relativa a personale dipendente	
Y.1.b	Y.1.b) IRAP relativa a collaboratori e personale assimilato a lavoro dipendente	
Y.1.d	Y.1.d) IRAP relativa ad attività commerciali	
Y2	**Y2) IRES**	
Y3	**Y3) Accantonamento a F.do Imposte (Accertamenti, condoni, ecc.)**	
Y_T	**TOTALE Y)**	-
Z_99	**Utile (perdita) dell'esercizio**	-

R.I.C.R.I.B.A.

ASST	710 - ASST DEI SETTE LAGHI
Cudes	
Denominazione U.d.O. Socio Sanitaria a gestione diretta	
Tipologia Udo	
Anno	2018
Periodo	Consuntivo

Dati in €./1.000

Codice	SCHEMA DI CONTO ECONOMICO	
A	**A) Valore della produzione**	
A1	**A1) Contributi in conto esercizio**	-
A.1.a	A.1.a) Contributi in conto esercizio - da Regione e Prov. Aut. per quota F.S. regionale	
A.1.b	A.1.b) Contributi in conto esercizio - da Regione e Prov. Aut extra fondo	
A.1.d	A.1.d) Contributi in conto esercizio - altro	
A2	**A2) Rettifica contributi c/esercizio per destinazione ad investimenti**	
A3	**A3) Utilizzo fondi per quote inutilizzate contributi vincolati di esercizi precedenti**	
A4	**A4) Ricavi per prestazioni sanitarie e sociosanitarie a rilevanza sanitaria**	-
A.4.a	A.4.a) Ricavi per prestazioni sanitarie e socio san - ad altre aziende sanitarie pubbliche	
A.4.c	A.4.c) Ricavi per prestazioni sanitarie e socio san - altro	
A5	**A5) Concorsi, recuperi e rimborsi**	
A6	**A6) Compartecipazione alla spesa per prestazioni sanitarie (ticket)**	
A7	**A7) Quota contributi in conto capitale imputata nell'esercizio**	
A8	**A8) Incrementi delle immobilizzazioni per lavori interni**	
A9	**A9) Altri ricavi e proventi**	
A_T	**TOTALE A)**	-
B	**B) Costi della produzione**	
B1	**B1) Acquisti di beni**	-
B.1.a	B.1.a) Acquisti di beni sanitari	
B.1.b	B.1.b) Acquisti di beni non sanitari	
B2	**B2) Acquisti di servizi**	-
B.2.k	B.2.k) Acquisto prestazioni di trasporto sanitario	
B.2.l	B.2.l) Acquisto prestazioni socio-sanitarie a rilevanza sanitaria	
B.2.o	B.2.o) Consulenze, collaborazioni, interinale, altre prestazioni di lavoro sanitarie e sociosanitarie	
B.2.p	B.2.p) Altri servizi sanitari e sociosanitari a rilevanza sanitaria	
B3	**B3) Acquisti di servizi non sanitari**	-
B.3.a	B.3.a) Servizi non sanitari	
B.3.b	B.3.b) Consulenze, collaborazioni, interinale, altre prestazioni di lavoro non sanitarie	
B.3.c	B.3.c) Formazione	
B4	**B4) Manutenzione e riparazione**	
B5	**B5) Godimento di beni di terzi**	
B6	**B6) Costi del personale**	-
B.6.a	B.6.a) Personale dirigente medico	
B.6.b	B.6.b) Personale dirigente ruolo sanitario non medico	
B.6.c	B.6.c) Personale comparto ruolo sanitario	
B.6.d	B.6.d) Personale dirigente altri ruoli	
B.6.e	B.6.e) Personale comparto altri ruoli	
B7	**B7) Oneri diversi di gestione**	
B8	**B8) Ammortamenti**	-
B.8.a	B.8.a) Ammortamento immobilizzazioni immateriali	
B.8.b	B.8.b) Ammortamento fabbricati	
B.8.c	B.8.c) Ammortamento altre immobilizzazioni materiali	
B9	**B9) Svalutazione dei crediti**	-
B.9.a	B.9.a) Svalutazione dei crediti	
B10	**B10) Variazione delle rimanenze**	-
B.10.a	B.10.a) Variazione rimanenze sanitarie	
B.10.b	B.10.b) Variazione rimanenze non sanitarie	
B11	**B11) Accantonamenti**	-
B.11.a	B.11.a) Accantonamenti per rischi	
B.11.b	B.11.b) Accantonamenti per premio operosità	
B.11.c	B.11.c) Accantonamenti per quote inutilizzate contributi vincolati	
B.11.d	B.11.d) Altri accantonamenti	
B_T	**TOTALE B)**	-
B_Z	**Differenza tra valore e costi della produzione**	-
C	**C) Proventi e oneri finanziari**	
C1	**C1) Interessi attivi e altri proventi finanziari**	
C2	**C2) Interessi passivi e altri oneri finanziari**	
C_T	**TOTALE C)**	-
D	**D) Rettifiche di valore di attività finanziarie**	
D1	**D1) Rivalutazioni**	
D2	**D2) Svalutazioni**	
D_T	**TOTALE D)**	-
E	**E) Proventi e oneri straordinari**	
E1	**E1) Proventi straordinari**	
E.1.a	E.1.a) Plusvalenze	
E.1.b	E.1.b) Altri proventi straordinari	
E2	**E2) Oneri straordinari**	
E.2.a	E.2.a) Minusvalenze	
E.2.b	E.2.b) Altri oneri straordinari	
E_T	**TOTALE E)**	-
E_Z	**Risultato prima delle imposte**	-
Y	**Y) Imposte sul reddito dell'esercizio**	
Y1	**Y1) IRAP**	
Y.1.a	Y.1.a) IRAP relativa a personale dipendente	
Y.1.b	Y.1.b) IRAP relativa a collaboratori e personale assimilato a lavoro dipendente	
Y.1.d	Y.1.d) IRAP relativa ad attività commerciali	
Y2	**Y2) IRES**	
Y3	**Y3) Accantonamento a F.do Imposte (Accertamenti, condoni, ecc.)**	
Y_T	**TOTALE Y)**	-
Z_99	**Utile (perdita) dell'esercizio**	-

R.L.C.R.I.B.A.

ASST	710 - ASST DEI SETTE LAGHI
Cudes	
Denominazione U.d.O. Socio Sanitaria a gestione diretta	
Tipologia Udo	
Anno	2018
Periodo	Consuntivo

Codice	SCHEMA DI CONTO ECONOMICO	Dati in €./1.000
A	**A) Valore della produzione**	
A1	**A1) Contributi in conto esercizio**	-
A.1.a	A.1.a) Contributi in conto esercizio - da Regione e Prov. Aut. per quota F.S. regionale	
A.1.b	A.1.b) Contributi in conto esercizio - da Regione e Prov. Aut extra fondo	
A.1.d	A.1.d) Contributi in conto esercizio - altro	
A2	**A2) Rettifica contributi c/esercizio per destinazione ad investimenti**	
A3	**A3) Utilizzo fondi per quote inutilizzate contributi vincolati di esercizi precedenti**	
A4	**A4) Ricavi per prestazioni sanitarie e sociosanitarie a rilevanza sanitaria**	-
A.4.a	A.4.a) Ricavi per prestazioni sanitarie e socio san - ad altre aziende sanitarie pubbliche	
A.4.c	A.4.c) Ricavi per prestazioni sanitarie e socio san - altro	
A5	**A5) Concorsi, recuperi e rimborsi**	
A6	**A6) Compartecipazione alla spesa per prestazioni sanitarie (ticket)**	
A7	**A7) Quota contributi in conto capitale imputata nell'esercizio**	
A8	**A8) Incrementi delle immobilizzazioni per lavori interni**	
A9	**A9) Altri ricavi e proventi**	
A_T	**TOTALE A)**	-
B	**B) Costi della produzione**	
B1	**B1) Acquisti di beni**	-
B.1.a	B.1.a) Acquisti di beni sanitari	
B.1.b	B.1.b) Acquisti di beni non sanitari	
B2	**B2) Acquisti di servizi**	-
B.2.k	B.2.k) Acquisto prestazioni di trasporto sanitario	
B.2.l	B.2.l) Acquisto prestazioni socio-sanitarie a rilevanza sanitaria	
B.2.o	B.2.o) Consulenze, collaborazioni, interinale, altre prestazioni di lavoro sanitarie e sociosanitarie	
B.2.p	B.2.p) Altri servizi sanitari e sociosanitari a rilevanza sanitaria	
B3	**B3) Acquisti di servizi non sanitari**	-
B.3.a	B.3.a) Servizi non sanitari	
B.3.b	B.3.b) Consulenze, collaborazioni, interinale, altre prestazioni di lavoro non sanitarie	
B.3.c	B.3.c) Formazione	
B4	**B4) Manutenzione e riparazione**	
B5	**B5) Godimento di beni di terzi**	
B6	**B6) Costi del personale**	-
B.6.a	B.6.a) Personale dirigente medico	
B.6.b	B.6.b) Personale dirigente ruolo sanitario non medico	
B.6.c	B.6.c) Personale comparto ruolo sanitario	
B.6.d	B.6.d) Personale dirigente altri ruoli	
B.6.e	B.6.e) Personale comparto altri ruoli	
B7	**B7) Oneri diversi di gestione**	
B8	**B8) Ammortamenti**	-
B.8.a	B.8.a) Ammortamento immobilizzazioni immateriali	
B.8.b	B.8.b) Ammortamento fabbricati	
B.8.c	B.8.c) Ammortamento altre immobilizzazioni materiali	
B9	**B9) Svalutazione dei crediti**	-
B.9.a	B.9.a) Svalutazione dei crediti	
B10	**B10) Variazione delle rimanenze**	-
B.10.a	B.10.a) Variazione rimanenze sanitarie	
B.10.b	B.10.b) Variazione rimanenze non sanitarie	
B11	**B11) Accantonamenti**	-
B.11.a	B.11.a) Accantonamenti per rischi	
B.11.b	B.11.b) Accantonamenti per premio operosità	
B.11.c	B.11.c) Accantonamenti per quote inutilizzate contributi vincolati	
B.11.d	B.11.d) Altri accantonamenti	
B_T	**TOTALE B)**	-
B_Z	**Differenza tra valore e costi della produzione**	-
C	**C) Proventi e oneri finanziari**	
C1	**C1) Interessi attivi e altri proventi finanziari**	
C2	**C2) Interessi passivi e altri oneri finanziari**	
C_T	**TOTALE C)**	-
D	**D) Rettifiche di valore di attività finanziarie**	
D1	**D1) Rivalutazioni**	
D2	**D2) Svalutazioni**	
D_T	**TOTALE D)**	-
E	**E) Proventi e oneri straordinari**	
E1	**E1) Proventi straordinari**	
E.1.a	E.1.a) Plusvalenze	
E.1.b	E.1.b) Altri proventi straordinari	
E2	**E2) Oneri straordinari**	
E.2.a	E.2.a) Minusvalenze	
E.2.b	E.2.b) Altri oneri straordinari	
E_T	**TOTALE E)**	-
E_Z	**Risultato prima delle imposte**	-
Y	**Y) Imposte sul reddito dell'esercizio**	
Y1	**Y1) IRAP**	
Y.1.a	Y.1.a) IRAP relativa a personale dipendente	
Y.1.b	Y.1.b) IRAP relativa a collaboratori e personale assimilato a lavoro dipendente	
Y.1.d	Y.1.d) IRAP relativa ad attività commerciali	
Y2	**Y2) IRES**	
Y3	**Y3) Accantonamento a F.do Imposte (Accertamenti, condoni, ecc.)**	
Y_T	**TOTALE Y)**	-
Z_99	**Utile (perdita) dell'esercizio**	-

R.L.C.R.I.B.A.