Sistema Socio Sanitario

Regione Lombardia

ASST Sette Laghi

Azienda Socio Sanitaria Territoriale dei Sette Laghi
Polo Universitario

S.C. Economico Finanziaria

Direttore: Dott. Dario Lorenzon

Varese. 24 luglio 2020

ASST DEI SETTE LAGHI

Protocollo nr. 0046707
del 24/07/2020

REGIONE LOMBARDIA
DIREZIONE GENERALE SANITA'
U.O ECONOMICO FINANZIARIO
E SISTEMI DI FINANZIAMENTO
STRUTTURA BILANCI,COSTI E EQUILIBRIO
ECONOMICO FINANZIARIO DI SISTEMA

Piazza Città di Lombardia,1
20124 Milano

OGGETTO: NOTA TRASMISSIONE BILANCIO DI ESERCIZIO 2019

Con la presente si trasmette l'atto n° 375 del 23.7.2020 di approvazione del bilancio di esercizio 2019 composto da:

1. ATTO DI APPROVAZIONE DEL BILANCIO DI ESERCIZIO;
2. DELIBERA AGGIORNAMENTO INVENTARIO DI COSTITUZIONE;
3. RELAZIONE SULLA GESTIONE;
4. NOTA INTEGRATIVA DESCRITTIVA;
5. NOTA INTEGRATIVA DESCRITTIVA EMERGENZA URGENZA 118;
6. BILANCIO DI ESERCIZIO CE;
7. SCHEMA DI DETTAGLIO CONTRIBUTI VINCOLATI;
8. TABELLA DETTAGLIO ALTRE PRESTAZIONI;
9. TABELLA DI DETTAGLIO ACCANTONAMENTI;
10. TABELLA DETTAGLIO ONERI E PROVENTI STRAORDINARI;
11. BILANCIO DI ESERCIZIO SP;
12. CREDITI E DEBITI VERSO RL E INTERCOMPANY;
13. CONTI D'ORDINE E DEBITI VERSO FORNITORI;
14. DEBITI VERSO PERSONALE;
15. CREDITI E DEBITI VERSO STATO;
16. FONDI QUOTE INUTILIZZATE CONTRIBUTI;
17. OGGETTI D'ARTE;
18. MODELLO A : DETTAGLIO COSTI DEL PERSONALE;
19. TABELLA DI DETTAGLIO PERSONALE;
20. TABELLA STRANIERI STP;
21. MODELLO LA;
22. ALLEGATI ALLA RELAZIONE DI GESTIONE;
23. MODELLO UDO ASST;
24. DETTAGLIO SOPRAVVENIENZE E INSUSSISTENZE PER B&S;

VERBALE DEL COLLEGIO SINDACALE : allegato ____ non allegato X (Contrassegnare con una X l'opzione)
CONTRODEDUZIONI ALLE OSSERVAZIONI : allegato ____ non allegato X (Contrassegnare con una X l'opzione)

Il sottoscritto Dario Lorenzon che invia la presente nota di trasmissione per il deposito del bilancio aziendale, ai fini del controllo della Giunta Regionale di cui all'art.18, comma 6, L.R. 33/2009, dichiara ai sensi degli artt. 38, comma 3 bis e 47 del DPR 445/2000 e art. 22 comma 3 D.Lgs n°82/2005, che gli atti e i documenti sopra elencati inclusi nel documento elettronico in formato PDF, composto da n° 763 pagine numerate da 1 a 763, inviato in via informatica attraverso la Piattaforma BILANCI WEB- SCRIBA, sono conformi ai corrispondenti documenti originali e autografati in originale depositati presso la sede legale dell'Azienda .

Firmato digitalmente ex art.24 D.Lgs 82/2005
Il Direttore S.C. Economico Finanziaria
Lorenzon Dario

FE.S.C.R.I.B.A.

Sistema Socio Sanitario
Regione Lombardia
ASST Sette Laghi

AZIENDA SOCIO SANITARIA TERRITORIALE DEI SETTE LAGHI
POLO UNIVERSITARIO

Viale Borri 57 21100 Varese
Tel. 0332-278.111, Fax 0332-261.440
P.IVA e C.F. 03510050127

IL DIRETTORE GENERALE

Dott. Gianni Bonelli

nominato con D.G.R. della Lombardia n. XI/1068 del 17 dicembre 2018

Il giorno 23 del mese di luglio dell'anno 2020 presso l'Azienda Socio Sanitaria Territoriale dei Sette Laghi con sede legale in Varese (VA) – Viale L. Borri n. 57

ha assunto la seguente deliberazione:

n. 375 del 23/07/2020

OGGETTO: REVOCA DELLA DELIBERAZIONE N. 332 DEL 30.6.2020 E CONTESTUALE ADOZIONE DEL BILANCIO D`ESERCIZIO 2019

RLS.C.R.I.B.A.

Sistema Socio Sanitario
Regione Lombardia
ASST Sette Laghi

AZIENDA SOCIO SANITARIA TERRITORIALE DEI SETTE LAGHI
POLO UNIVERSITARIO

Viale Borri 57 21100 Varese
Tel. 0332-278.111, Fax 0332-261.440
P.IVA e C.F. 03510050127

OGGETTO: REVOCA DELLA DELIBERAZIONE N. 332 DEL 30.6.2020 E CONTESTUALE ADOZIONE DEL BILANCIO D`ESERCIZIO 2019

IL DIRETTORE GENERALE

Su proposta n. 414 in data 18/07/2020 della S.C. Economico-finanziaria qui di seguito trascritta:

vista la L.R. n. 33 del 30.12.2009 così come modificata dalla L.R. n. 23 dell'11.8.2015 "Evoluzione del sistema sociosanitario lombardo: modifiche al Titolo I e al Titolo II della legge regionale 30 dicembre 2009, n. 33 (Testo unico delle leggi regionali in materia di sanità)" e s.m.i.;

vista la D.G.R. n. X/4481 del 10.12.2015 "Attuazione L.R. 23/2015: costituzione Azienda Socio-Sanitaria Territoriale (ASST) dei Sette Laghi" con sede legale in viale Borri n. 57 – 21100 Varese;

rilevato che l'articolo 1 comma 1 della legge regionale n. 15 del 28 novembre 2018 dispone di modificare l'Allegato 1 alla L.R. 33/2009 e s.m.i., e in particolare di stabilire che l'Ospedale di Angera afferisce dal 1.1.2019 all'ASST dei Sette Laghi;

richiamata la D.G.R. n. XI/1046 del 17.12.2018 "Determinazioni in ordine alla gestione del servizio sociosanitario per l'esercizio 2019";

richiamato l'art. 25 bis della L.R. 33/2009, come modificata dalla L.R. n. 7/2010, che stabilisce, tra l'altro, una maggiorazione fino al 25% delle tariffe per le prestazioni di ricovero e cura erogate dalle strutture di ricovero e cura pubbliche e private accreditate e a contratto, convenzionate con le facoltà universitarie lombarde di medicina e chirurgia come sedi didattiche per i corsi di laurea di medicina e chirurgia, riconosciuta su richiesta dei medesimi soggetti;

richiamato il Decreto regionale n. 3838 del 21.3.2019 avente per oggetto: "Assegnazione, a favore delle ATS, ASST, Fondazioni IRCCS, INRCA di Casatenovo, AREU e Agenzia dei controlli delle risorse destinate al finanziamento di parte corrente del F.S.R. per l'esercizio 2019";

vista la delibera del Direttore Generale n. 245 del 3.4.2019 ad oggetto "Adozione del bilancio preventivo economico per l'anno 2019";

richiamata la nota regionale n. A1.2019.0211092 del 10.5.2019 (prot. gen. n. 0029632 del 10.5.2019) con cui viene comunicata alle Aziende Sanitarie l'interruzione dei termini di controllo sul bilancio preventivo 2019;

visto il decreto n. 11221 del 30.7.2019 ad oggetto "Assegnazione, a favore delle ATS, ASST e Fondazioni IRCCS, delle risorse destinate al finanziamento di parte corrente del F.S.R. per l'esercizio 2019-V2. Modifica ed integrazione ai decreti n. 3838 del 21/03/2019 e 4375 del 29/03/2019" con il quale vengono assegnati i nuovi valori economici relativi al bilancio preventivo economico 2019;

R.L.S.C.R.I.B.A.

Sistema Socio Sanitario
Regione Lombardia
ASST Sette Laghi

AZIENDA SOCIO SANITARIA TERRITORIALE DEI SETTE LAGHI
POLO UNIVERSITARIO

Viale Borri 57 21100 Varese
Tel. 0332-278.111, Fax 0332-261.440
P.IVA e C.F. 03510050127

visto il decreto n. 11755 del 6.8.2019 ad oggetto "Assegnazione a favore delle ATS, ASST, Fondazioni IRCCS pubbliche, AREU e Agenzia del controllo di risorse destinate al finanziamento del Personale dipendente per l'esercizio 2019: integrazione del decreto n. 11221 del 30/07/2019" con il quale vengono integrate le risorse del decreto n. 11221/2019;

visto il decreto n. 12995 del 13.9.2019 ad oggetto "Assegnazione a favore delle ATS, ASST, Fondazioni IRCCS pubbliche, INRCA di Casatenovo, AREU, Agenzia di controllo, delle risorse destinate al finanziamento di parte corrente del F.S.R. per l'esercizio 2019 v2. Modifica ed integrazione al decreto 11221 del 30.7.2019" con il quale vengono integrate le risorse in precedenza assegnate per l'esercizio 2019;

richiamata la delibera del Direttore Generale n. 556 del 20.9.2019 ad oggetto "Revoca della deliberazione n. 245 del 3.4.2019 e contestuale adozione del bilancio preventivo economico per l`anno 2019";

visto il decreto regionale n. 18870 del 20.12.2019 "Assegnazione, a favore delle ATS, ASST, Fondazioni IRCCS, INRCA di Casatenovo, AREU e Agenzia dei Controlli delle risorse destinate al finanziamento di parte corrente del F.S.R.. per l'esercizio 2019 a seguito procedure di assestamento. Modifica e integrazione del decreto n. 12995/2019";

vista la nota regionale n. A1.2020.0110949 del 26.3.2020 (prot. gen. n. 20964 del 27.3.2020) ad oggetto "Prossime scadenze di bilancio: bilancio d`esercizio 2019 e C.E.T. I trimestre 2020", in cui si stabilisce che "il termine per l'approvazione e la trasmissione alla Regione dei bilanci d'esercizio 2019 di tutti gli Enti del SSR (ATS, ASST, IRCCS di diritto pubblico, AREU, ACSS) è rideterminato al 31 maggio 2020";

vista la nota AREU n. 3728 del 30.3.2020 (prot. gen. n. 21437 del 30.3.2020) ad oggetto "Attività di emergenza urgenza extraospedaliera – comunicazione del fabbisogno per l'anno 2019 e attestazione contabile";

richiamata la nota regionale n. G1.2020.0017312 del 16.4.2020 (prot. gen. n. 0025219 del 17.4.2020) ad oggetto "Bilancio Consuntivo 2019 – Anticipazione schede budget 2019 sul costo del personale a tempo indeterminato e determinato";

vista la nota regionale n. G1.2020.0017640 del 20.4.2020 (prot. gen. n. 0025814 del 20.4.2020) ad oggetto "Bilancio Consuntivo 2019 - Linee guida- Costo del personale";

vista la nota regionale n. G1.2020.0020138 del 14.5.2020 (prot. gen. n. 0031028 del 14.5.2020) ad oggetto "Rettifica alla nota prot. G1.2020.00017640 del 20 aprile 2020. Bilancio Consuntivo 2019 - Linee guida - Costo del personale";

richiamata la delibera del Direttore Generale n. 269 del 22.5.2020 ad oggetto "Aggiornamento inventario di costituzione della ASST dei Sette Laghi per trasferimento del P.O. di Angera ai sensi della L.R. n. 15/2018";

RL S.C.R.L.B.A.

Sistema Socio Sanitario
Regione Lombardia
ASST Sette Laghi

AZIENDA SOCIO SANITARIA TERRITORIALE DEI SETTE LAGHI
POLO UNIVERSITARIO

Viale Borri 57 21100 Varese
Tel. 0332-278.111, Fax 0332-261.440
P.IVA e C.F. 03510050127

vista la nota regionale n. A1.2020.0180251 del 26.5.2020 (prot. gen. n. 0033420 del 27.5.2020) ad oggetto "Bilancio d'esercizio 2019 Enti SSR – rinvio termine approvazione" nella quale si richiama la D.G.R. n. 3181 del 26.5.2020 "Proroga dei termini dei bilanci di esercizio 2019 degli enti del sistema sociosanitario lombardo" stabilendo la data per l'adozione e l'invio del documento nel 30.6.2020;

richiamata la nota AREU n. 5791 del 28.5.2020 (prot. gen n. 0034024 del 28.5.2020) ad oggetto "Attività di emergenza urgenza extraospedaliera – aggiornamento fabbisogno 2019 per costi personale riferiti all'applicazione CCNL Area Sanità 2016/2018";

vista la nota regionale n. G1.2020.0021836 del 3.6.2020 (prot. gen. n. 0034886 del 3.6.2020) ad oggetto "Linee guida per la presentazione del Modello A - BES 2019 – Integrazione ATS/ASST/Fondazioni IRCCS di diritto pubblico / AREU / ACSS";

preso atto del decreto n. 7217 del 22.6.2020 ad oggetto "Assegnazione definitiva alle Agenzie di Tutela della Salute, alle Aziende Socio Sanitarie Territoriali, all'AREU, all'Agenzia di Controllo del Sistema Socio Sanitario Lombardo e alle Fondazioni IRCCS del finanziamento di parte corrente del F.S.R. per l'esercizio 2019";

vista la delibera n. 332 del 30.6.2020 ad oggetto "Adozione del bilancio d`esercizio 2019";

richiamata la nota regionale n. A1.2020.0224472 del 9.7.2020 (prot. gen. n. 43683 del 10.7.2020) ad oggetto "Bilancio d'esercizio 2019 V1", con la quale si anticipa alle aziende sanitarie che "è in corso una prima istruttoria da parte dell'U.O. Risorse Economico Finanziarie del Sistema Socio Sanitario, finalizzata, in particolare, all'adeguamento di partite contabili con impatto sul Bilancio Consolidato Regionale 2019" che potrebbe comportare la necessità della riadozione dell'atto e che, in questo caso, il nuovo atto dovrà "contenere esplicita dichiarazione che tutto ciò che non è stato oggetto di richiesta di chiarimenti è invariato rispetto all'atto precedente";

preso atto della nota regionale n. A1.2020.0230034 del 16.7.2020 (prot. gen. n. 44995 del 16.7.2020) "Istruttoria in ordine alla Delibera n. 332 del 30/06/2020 avente ad oggetto "Adozione del Bilancio d`Esercizio 2019" dell'ASST dei Sette Laghi"", con la quale viene comunicato l'esito dell'istruttoria, invitando l'ASST ad adottare e ricaricare il bilancio in versione V2 su SCRIBA entro il 24 luglio;

ritenuto, conseguentemente, di revocare la delibera n. 332 del 30.6.2020;

rilevato che il presente provvedimento non rientra nell'ambito delle funzioni e dei compiti attribuiti per delega di funzioni al Direttore della Struttura proponente e, pertanto, assume la conformazione di deliberazione del Direttore Generale;

IL DIRETTORE GENERALE

ritenuto di condividere la sopra richiamata proposta;

Il presente documento è sottoscritto con firma digitale e conservato digitalmente secondo la normativa vigente

RESCRIBA

Sistema Socio Sanitario
Regione Lombardia
ASST Sette Laghi

AZIENDA SOCIO SANITARIA TERRITORIALE DEI SETTE LAGHI
POLO UNIVERSITARIO

Viale Borri 57 21100 Varese
Tel. 0332-278.111, Fax 0332-261.440
P.IVA e C.F. 03510050127

assunta la competenza procedurale, la legittimità e la correttezza del processo istruttorio correlato, la cui responsabilità è riconducibile all'ambito dirigenziale della struttura proponente;

acquisito il parere favorevole espresso, per quanto di rispettiva competenza, dal Direttore Amministrativo f.f., dal Direttore Sanitario e dal Direttore Sociosanitario f.f.;

DELIBERA

Per i motivi di cui in premessa che qui si intendono integralmente richiamati:

1. di revocare la delibera n. 332 del 30.6.2020;

2. di adottare il bilancio d'esercizio 2019 predisposto sulla base delle indicazioni regionali richiamate in premessa e come risulta dagli allegati parte integrante del presente provvedimento, costituiti da:

- delibera aggiornamento inventario di costituzione (delibera n. 269/2020);
- relazione sulla gestione;
- nota integrativa descrittiva;
- nota integrativa descrittiva emergenza urgenza 118;
- bilancio di esercizio CE;
- schema di dettaglio contributi vincolati;
- tabella dettaglio altre prestazioni;
- tabella di dettaglio accantonamenti;
- tabella dettaglio oneri e proventi straordinari;
- bilancio di esercizio SP;
- crediti e debiti verso RL e intercompany;
- conti d'ordine e debiti verso fornitori;
- debiti verso personale;
- crediti e debiti verso stato;
- fondi quote inutilizzate contributi;
- oggetti d'arte;
- modello A : dettaglio costi del personale;
- tabella di dettaglio personale;
- tabella stranieri STP;

RL S.C.R.I.B.A.

Sistema Socio Sanitario
Regione Lombardia
ASST Sette Laghi

AZIENDA SOCIO SANITARIA TERRITORIALE DEI SETTE LAGHI
POLO UNIVERSITARIO

Viale Borri 57 21100 Varese
Tel. 0332-278.111, Fax 0332-261.440
P.IVA e C.F. 03510050127

- modello LA;
- allegati alla relazione di gestione;
- modello UDO ASST;
- dettaglio sopravvenienze e insussistenze per B&S;

dando atto che il bilancio d'esercizio è stato redatto con chiarezza e rappresenta in modo veritiero e corretto la situazione patrimoniale e finanziaria dell'Azienda e del risultato economico dell'esercizio;

3. di dare atto che gli schemi seguenti sintetizzano le risultanze dello stato patrimoniale e del conto economico

Stato Patrimoniale

CODICE	DESCRIZIONE	IMPORTO	CODICE	DESCRIZIONE	IMPORTO
AAZ999	A) IMMOBILIZZAZIONI	234.392.132	PAZ999	A) PATRIMONIO NETTO	173.228.246
AAA000	A.I) IMMOBILIZZAZIONI IMMATERIALI	2.443.752	PAA000	A.I) FONDO DI DOTAZIONE	258.972
AAA270	A.II) IMMOBILIZZAZIONI MATERIALI	231.948.380	PAA010	A.II) FINANZIAMENTI PER INVESTIMENTI	165.070.300
AAA640	A.III) IMMOBILIZZAZIONI FINANZIARIE	-	PAA100	A.III) RISERVE DA DONAZIONI E LASCITI VINCOLATI AD INVESTIMENTI	5.483.185
			PAA110	A.IV) ALTRE RISERVE	*2.415.789*
ABZ999	B) ATTIVO CIRCOLANTE	254.971.455	PAA170	A.V) CONTRIBUTI PER RIPIANO PERDITE	-
ABA000	B.I) RIMANENZE	12.361.946	PAA210	A.VI) UTILI (PERDITE) PORTATI A NUOVO	-
ABA010	*B.I.1) Rimanenze beni sanitari*	*11.789.039*	PAA220	A.VII) UTILE (PERDITA) D'ESERCIZIO	-
ABA110	*B.I.2) Rimanenze beni non sanitari*	*572.907*	PBZ999	B) FONDI PER RISCHI E ONERI	26.519.703
			PBA000	B.I) FONDI PER IMPOSTE, ANCHE DIFFERITE	-
ABA190	B.II) CREDITI	170.614.265	PBA010	B.II) FONDI PER RISCHI	11.761.030
ABA200	*B.II.1) Crediti v/Stato*	*975.582*	PBA070	B.III) FONDI DA DISTRIBUIRE	-
ABA350	*B.II.2) Crediti v/Regione o Provincia Autonoma*	*84.408.823*	PBA150	B.IV) QUOTE INUTILIZZATE CONTRIBUTI	4.855.922
ABA530	*B.II.3) Crediti v/Comuni*	26.658	PBA200	B.V) ALTRI FONDI PER ONERI E SPESE	9.902.751
ABA540	*B.II.4) Crediti v/Aziende sanitarie pubbliche*	*78.189.793*	PCZ999	C) TRATTAMENTO FINE RAPPORTO	1.395.409
ABA610	*B.II.5) Crediti v/società partecipate e/o enti dipendenti della Regione*	-	PDZ999	D) DEBITI	288.020.268
ABA650	*B.II.6) Crediti v/Erario*	7.859	PDA000	D.I) DEBITI PER MUTUI PASSIVI	-
ABA660	*B.II.7) Crediti v/altri*	*7.005.550*	PDA010	D.II) DEBITI V/STATO	19.836
			PDA070	D.III) DEBITI V/REGIONE O PROVINCIA AUTONOMA	636.301
ABA720	B.III) ATTIVITA' FINANZIARIE CHE NON COSTITUISCONO IMMOBILIZZAZIONI	-	PDA130	D.IV) DEBITI V/COMUNI	182.645
ABA750	B.IV) DISPONIBILITA' LIQUIDE	71.995.244	PDA140	D.V) DEBITI V/AZIENDE SANITARIE PUBBLICHE	127.877.389
ABA760	*B.IV.1) Cassa*	22.284	PDA240	D.VI) DEBITI V/ SOCIETA' PARTECIPATE E/O ENTI DIPENDENTI DELLA REGIONE	1.850
ABA770	*B.IV.2) Istituto Tesoriere*	-	PDA280	D.VII) DEBITI V/FORNITORI	100.895.187
ABA780	*B.IV.3) Tesoreria Unica*	71.927.263	PDA310	D.VIII) DEBITI V/ISTITUTO TESORIERE	-
ABA790	*B.IV.4) Conto corrente postale*	45.697	PDA320	D.IX) DEBITI TRIBUTARI	13.241.164
			PDA330	D.X) DEBITI V/ISTITUTI PREVIDENZIALI, ASSISTENZIALI E SICUREZZA SOCIALE	15.297.017
ACZ999	C) RATEI E RISCONTI ATTIVI	55.721	PDA340	D.XI) DEBITI V/ALTRI	29.868.879
ACA000	C.I) RATEI ATTIVI	8.583	PEZ999	E) RATEI E RISCONTI PASSIVI	255.682
ACA030	C.II) RISCONTI ATTIVI	47.138	PEA000	E.I) RATEI PASSIVI	-
			PEA030	E.II) RISCONTI PASSIVI	255.682
AZZ999	D) TOTALE ATTIVO	489.419.308	PZZ999	F) TOTALE PASSIVO E PATRIMONIO NETTO	489.419.308
ADZ999	E) CONTI D'ORDINE	30.646.366	PFZ999	G) CONTI D'ORDINE	30.646.366
ADA000	E.I) CANONI DI LEASING ANCORA DA PAGARE	-	PFA000	G.I) CANONI DI LEASING ANCORA DA PAGARE	-
ADA010	E.II) DEPOSITI CAUZIONALI	344.402	PFA010	G.II) DEPOSITI CAUZIONALI	344.402
ADA020	E.III) BENI IN COMODATO	-	PFA020	G.III) BENI IN COMODATO	-
ADA021	E.IV) CANONI DI PROJECT FINANCING ANCORA DA PAGARE	-	PFA021	G.IV) CANONI DI PROJECT FINANCING ANCORA DA	-
ADA030	E.V) ALTRI CONTI D'ORDINE	30.301.964	PFA030	G.V) ALTRI CONTI D'ORDINE	30.301.964

A.S.C.R.I. B.A.

Sistema Socio Sanitario
Regione Lombardia
ASST Sette Laghi

AZIENDA SOCIO SANITARIA TERRITORIALE DEI SETTE LAGHI
POLO UNIVERSITARIO

Viale Borri 57 21100 Varese
Tel. 0332-278.111, Fax 0332-261.440
P.IVA e C.F. 03510050127

Conto Economico		
CODICE	Descrizione	IMPORTO
	A) Valore della produzione	
AA0010	A.1) Contributi in c/esercizio	143.239.472
AA0240	A.2) Rettifica contributi c/esercizio per destinazione ad investimenti	-
AA0270	A.3) Utilizzo fondi per quote inutilizzate contributi finalizzati e vincolati di esercizi precedenti	962.265
AA0320	A.4) Ricavi per prestazioni sanitarie e sociosanitarie a rilevanza sanitaria	350.364.957
AA0750	A.5) Concorsi, recuperi e rimborsi	8.813.075
AA0940	A.6) Compartecipazione alla spesa per prestazioni sanitarie (Ticket)	10.566.752
AA0980	A.7) Quota contributi c/capitale imputata all'esercizio	17.180.129
AA1050	A.8) Incrementi delle immobilizzazioni per lavori interni	-
AA1060	A.9) Altri ricavi e proventi	2.257.111
AZ9999	Totale valore della produzione (A)	533.383.761
	B) Costi della produzione	
BA0010	B.1) Acquisti di beni	131.178.617
BA0390	B.2) Acquisti di servizi	87.066.122
BA1910	B.3) Manutenzione e riparazione (ordinaria esternalizzata)	17.573.198
BA1990	B.4) Godimento di beni di terzi	9.370.842
BA2080	Totale Costo del personale	241.606.490
BA2090	B.5) Personale del ruolo sanitario	189.855.338
BA2230	B.6) Personale del ruolo professionale	584.754
BA2320	B.7) Personale del ruolo tecnico	33.596.981
BA2410	B.8) Personale del ruolo amministrativo	17.569.417
BA2500	B.9) Oneri diversi di gestione	2.447.648
BA2560	Totale Ammortamenti	19.185.245
BA2570	B.10) Ammortamenti delle immobilizzazioni immateriali	310.776
BA2580	B.11) Ammortamenti delle immobilizzazioni materiali	18.874.469
BA2630	B.12) Svalutazione delle immobilizzazioni e dei crediti	-
BA2660	B.13) Variazione delle rimanenze	350.151
BA2690	B.14) Accantonamenti dell'esercizio	7.159.094
BZ9999	Totale costi della produzione (B)	515.937.407
	C) Proventi e oneri finanziari	
CA0010	C.1) Interessi attivi	-
CA0050	C.2) Altri proventi	-
CA0110	C.3) Interessi passivi	554.723
CA0150	C.4) Altri oneri	-
CZ9999	Totale proventi e oneri finanziari (C)	-554.723
	D) Rettifiche di valore di attività finanziarie	
DA0010	D.1) Rivalutazioni	-
DA0020	D.2) Svalutazioni	-
DZ9999	Totale rettifiche di valore di attività finanziarie (D)	-
	E) Proventi e oneri straordinari	
EA0010	E.1) Proventi straordinari	341.202
EA0260	E.2) Oneri straordinari	117.585
EZ9999	Totale proventi e oneri straordinari (E)	223.617
XA0000	Risultato prima delle imposte (A - B +/- C +/- D +/- E)	17.115.248
	Y) Imposte e tasse	
YA0010	Y.1) IRAP	16.966.866
YA0060	Y.2) IRES	148.382
YA0090	Y.3) Accantonamento a F.do Imposte (Accertamenti, condoni, ecc.)	-
YZ9999	Totale imposte e tasse (Y)	17.115.248
ZZ9999	RISULTATO D'ESERCIZIO	-

F.to C.R.I.B.A.

Sistema Socio Sanitario
Regione Lombardia
ASST Sette Laghi

AZIENDA SOCIO SANITARIA TERRITORIALE DEI SETTE LAGHI
POLO UNIVERSITARIO

Viale Borri 57 21100 Varese
Tel. 0332-278.111, Fax 0332-261.440
P.IVA e C.F. 03510050127

4. di dare atto che tutto ciò che non è stato oggetto di richiesta di chiarimenti è invariato rispetto all'atto precedente;

5. di trasmettere alla Regione Lombardia il presente provvedimento e il verbale del Collegio Sindacale, allorché verrà redatto, tramite il portale web SCRIBA;

6. di dare atto che, ai sensi dell'art. 17, comma 6, della L. R. n. 33/2009 e successive modificazioni ed integrazioni, il presente provvedimento verrà trasmesso alla Giunta Regionale e verrà pubblicato nei modi di legge.

RLS.C.R.I.B.A.

Sistema Socio Sanitario
Regione Lombardia
ASST Sette Laghi

AZIENDA SOCIO SANITARIA TERRITORIALE DEI SETTE LAGHI
POLO UNIVERSITARIO

Viale Borri 57 21100 Varese
Tel. 0332-278.111, Fax 0332-261.440
P.IVA e C.F. 03510050127

IL DIRETTORE GENERALE

Dott. Gianni Bonelli

nominato con D.G.R. della Lombardia n. XI/1068 del 17 dicembre 2018

Il giorno 22 del mese di maggio dell'anno 2020 presso l'Azienda Socio Sanitaria Territoriale dei Sette Laghi con sede legale in Varese (VA) – Viale L. Borri n. 57

ha assunto la seguente deliberazione:

n. 269 del 22/05/2020

OGGETTO: AGGIORNAMENTO INVENTARIO DI COSTITUZIONE DELLA ASST DEI SETTE LAGHI PER TRASFERIMENTO DEL P.O. DI ANGERA AI SENSI DELLA L.R. N. 15/2018

RLS.C.R.I.B.A.

Sistema Socio Sanitario
Regione Lombardia
ASST Sette Laghi

AZIENDA SOCIO SANITARIA TERRITORIALE DEI SETTE LAGHI
POLO UNIVERSITARIO

Viale Borri 57 21100 Varese
Tel. 0332-278.111, Fax 0332-261.440
P.IVA e C.F. 03510050127

OGGETTO: AGGIORNAMENTO INVENTARIO DI COSTITUZIONE DELLA ASST DEI SETTE LAGHI PER TRASFERIMENTO DEL P.O. DI ANGERA AI SENSI DELLA L.R. N. 15/2018

IL DIRETTORE GENERALE

Su proposta n. 301 in data 20/05/2020 della S.C. Economico-finanziaria qui di seguito trascritta:

vista la L.R. n. 33 del 30.12.2009 così come modificata dalla L.R. n. 23 dell'11.8.2015 "Evoluzione del sistema sociosanitario lombardo: modifiche al Titolo I e al Titolo II della legge regionale 30 dicembre 2009, n. 33 (Testo unico delle leggi regionali in materia di sanità)" e s.m.i.;

vista la D.G.R. n. X/4481 del 10.12.2015 "Attuazione L.R. 23/2015: costituzione Azienda Socio-Sanitaria Territoriale (ASST) dei Sette Laghi" con sede legale in viale Borri n. 57 – 21100 Varese;

preso atto che l'articolo 1 comma 1 lettera kk) della citata L.R. 23/2015 modifica la l.r. 33/2009 integrandone il testo con l'introduzione dell'Allegato 1 che prevede, tra l'altro, per quanto concerne l'ASST dei Sette Laghi**,** che la stessa comprende "… il territorio e le relative strutture sanitarie e sociosanitarie (ad esclusione dell'Ospedale di Angera, che in fase di prima attuazione rimane funzionalmente collegato all'Ospedale di Gallarate, nell'ambito dell'ASST della Valle Olona) degli ex Distretti ASL di Varese, - Arcisate, Azzate, Laveno, Luino, Sesto Calende e Tradate";

rilevato che con l'articolo 1 comma 1, lettera ii) della legge regionale n. 15 del 28 novembre 2018 si è statuito di modificare il suddetto Allegato 1 alla L.R. 33/2009 e s.m.i., e in particolare di stabilire che l'Ospedale di Angera afferisce dal 1.1.2019 all'ASST dei Sette Laghi;

richiamata la delibera del Direttore Generale n. 1622 del 27.12.2018 ad oggetto "Afferimento dell'Ospedale di Angera all'ASST dei Sette Laghi";

richiamato il Decreto della Direzione Generale Welfare n. 20010 del 28.12.2018 avente ad oggetto "Attuazione della L.R. 15/2018 – Assegnazione all'ASST Sette Laghi del presidio ospedaliero di Angera, del relativo personale e del patrimonio immobiliare";

vista la nota regionale n. A1.2019.0354024 del 12.11.2019 (prot. gen. n. 68018 del 12.11.2019) ad oggetto "Attuazione della Legge Regionale n. 15/2018: ulteriori trasferimenti immobilizzazioni materiali ed immateriali e rimanenze di magazzino relative al passaggio del "P.O. di Angera" (da ASST Valle Olona ad ASST Sette Laghi) e del "Presidio di Menaggio" (da ASST Valtellina ed Alto Lario ad ASST Lariana) - comunicazione tramite SMAF" con cui la Regione ha richiesto alle ASST cedenti di comunicare tramite il portale SMAF i dati delle immobilizzazioni e delle rimanenze oggetto di cessione;

vista la nota regionale n. A1.2019.0381342 del 17.12.2019 (prot. gen. n. 75812 del 17.12.2019) ad oggetto "Attuazione della Legge Regionale n. 15/2018: ulteriori trasferimenti immobilizzazioni

Il presente documento è sottoscritto con firma digitale e conservato digitalmente secondo la normativa vigente

RESCRIBA.

Sistema Socio Sanitario
Regione Lombardia
ASST Sette Laghi

AZIENDA SOCIO SANITARIA TERRITORIALE DEI SETTE LAGHI
POLO UNIVERSITARIO

Viale Borri 57 21100 Varese
Tel. 0332-278.111, Fax 0332-261.440
P.IVA e C.F. 03510050127

materiali ed immateriali e rimanenze di magazzino relative al passaggio del "P.O. di Angera" (da ASST Valle Olona ad ASST Sette Laghi) e del "Presidio di Menaggio" (da ASST Valtellina ed Alto Lario ad ASST Lariana) – comunicazione tramite SMAF – esiti" con cui viene comunicata la pubblicazione tramite il portale SCRIBA dei dati pervenuti tramite SMAF e la contabilizzazione con effetto a partire dal 2.1.2019;

richiamata la nota regionale n. G1.2020.0019155 del 5.5.2020 (prot. gen. n. 0028851 del 5.5.2020) di trasmissione del Decreto n. 18182 del 12.12.2019 ad oggetto "Determinazioni in ordine alla copertura finanziaria per la realizzazione di interventi del programma di investimenti in sanità a seguito dell'afferimento di presidi di cui alla LR 15/2018" con cui è stato stabilito il trasferimento del credito residuo in conto capitale verso la Regione, assegnato all'ASST della Valle Olona con D.G.R. 6548/2017 e decreto n. 5828/2017, per la realizzazione della Cittadella della cronicità ad Angera e Somma Lombardo, per la quota dell'Ospedale di Angera, pari a 1.004.958,26 euro, in modo che le funzioni di Stazione Appaltante siano espletate da questa ASST, nuovo beneficiario a cui è afferito l'ospedale in esame;

vista la delibera del Direttore Generale dell'ASST della Valle Olona n. 355 del 14.5.2020 (prot. gen. n. 0031901 del 19.5.2020) in cui si afferma che "con riferimento al sopra citato intervento, il cui progetto esecutivo è stato approvato con deliberazione aziendale n. 1771 del 28.12.2018 (Progetto n. 1 - realizzazione di n. 2 cabine elettriche di media tensione e relativo gruppo elettrogeno e linee di alimentazione presso il Presidio Ospedaliero di Angera) e successivamente approvato con decreto DGW n. 4384 del 1.4.2019, sono state sostenute spese per progettazione per 45.038,55 euro, riportate nell'Allegato 4 allegato a parte integrante del presente provvedimento";

richiamata la delibera del Direttore Generale dell'ASST della Valle Olona citata, in cui si afferma che "nel corso del 2019 sono state acquisite immobilizzazioni destinate al presidio ospedaliero di Angera la cui procedura di acquisto è iniziata nel 2018" a cura dell'ASST della Valle Olona "e che sono stati trasferiti nel P.O di Angera beni acquistati nel 2018, finalizzati al Presidio in argomento, ma non risultanti al 31.12.2018";

preso atto che con la delibera dell'ASST della Valle Olona n. 355/2020 viene riepilogato il trasferimento a questa ASST

- delle immobilizzazioni e delle rimanenze di magazzino e di reparto i cui elenchi sono stati trasmessi in data 29.11.2019 tramite SMAF (i cui valori di sintesi sono rappresentati negli Allegati 1 e 2 della citata delibera);
- delle immobilizzazioni acquisite nel corso del 2019 e destinate al presidio ospedaliero di Angera a seguito dell'avvio di procedure di acquisto nel 2018, e immobilizzazioni di competenza dell'Ospedale di Angera, ma non trasmesse tramite SMAF (riportate nell'Allegato 4 della citata delibera);
- del credito riportato nel Decreto regionale n. 18182 del 12.12.2019 citato;
- delle relative riserve di patrimonio netto;

e da cui risulta, di conseguenza, un debito complessivo di 1.550.266,90 euro verso la suddetta ASST;

R.L.S.C.R.I.B.A.

Sistema Socio Sanitario
Regione Lombardia
ASST Sette Laghi

AZIENDA SOCIO SANITARIA TERRITORIALE DEI SETTE LAGHI
POLO UNIVERSITARIO

Viale Borri 57 21100 Varese
Tel. 0332-278.111, Fax 0332-261.440
P.IVA e C.F. 03510050127

rilevato che il presente provvedimento non rientra nell'ambito delle funzioni e dei compiti attribuiti per delega di funzioni al Direttore della Struttura proponente e, pertanto, assume la conformazione di deliberazione del Direttore Generale;

IL DIRETTORE GENERALE

ritenuto di condividere la sopra richiamata proposta;

assunta la competenza procedurale, la legittimità e la correttezza del processo istruttorio correlato, la cui responsabilità è riconducibile all'ambito dirigenziale della struttura proponente;

acquisito il parere favorevole espresso, per quanto di rispettiva competenza, dal Direttore Amministrativo, dal Direttore Sanitario e dal Direttore Sociosanitario;

DELIBERA

Per i motivi di cui in premessa che qui si intendono integralmente richiamati:

1. di prendere atto della delibera dell'ASST della Valle Olona n. 355 del 14.5.2020 (agli atti) con cui si stabilisce, tra l'altro, di trasferire a questa ASST:
   - le immobilizzazioni e le rimanenze di magazzino e di reparto i cui elenchi sono stati trasmessi in data 29.11.2019 tramite SMAF, i cui valori di sintesi sono rappresentati negli allegati 1 e 2 della citata delibera dell'ASST della Valle Olona (allegati 1 e 2 parte integrante del presente provvedimento);
   - le immobilizzazioni acquisite nel corso del 2019 e destinate al presidio ospedaliero di Angera a seguito dell'avvio di procedure di acquisto nel 2018, riportate nell'allegato 4 della citata delibera dell'ASST della Valle Olona, e immobilizzazioni di competenza dell'Ospedale di Angera, ma non trasmesse tramite SMAF (allegato 3 parte integrante del presente provvedimento);

2. di prendere atto del decreto della Regione Lombardia n. 18182 del 12.12.2019 ad oggetto "Determinazioni in ordine alla copertura finanziaria per la realizzazione di interventi del programma di investimenti in sanità a seguito dell'afferimento di presidi di cui alla LR 15/2018", con cui è stato stabilito il trasferimento del credito residuo in conto capitale, pari a 1.004.958,26 euro, verso la Regione Lombardia relativo alla realizzazione della Cittadella della cronicità (per la quota dell'Ospedale di Angera);

3. di riepilogare i valori derivanti dal trasferimento dell'Ospedale di Angera, comunicati dall'ASST della Valle Olona, nell'allegato 4 (parte integrante), da cui deriva un debito per conferimento verso la suddetta ASST pari a 1.550.266,90 euro;

4. di dare atto che, ai sensi dell'art. 17, comma 6, della L. R. n. 33/2009 e successive modificazioni ed integrazioni, il presente provvedimento deliberativo, non soggetto a controllo, verrà pubblicato nei modi di legge, ed è immediatamente esecutivo.

R.L.S.C.R.I.B.A.

allegato 1

Ente Ricevente 710 - ASST DEI SETTE LAGHI

RegioneLombardia

Azienda Cedente	Conto Reg	Descrizione Conto Regionale	Cespiti	VALORE BENE FINALE	FONDO AMM FINALE	VALORE NETTO FINALE	Conto Reg Patrimonio Netto	Descrizione Conto Regionale Patrimonio Netto
711	110105001002000000	Licenze d'uso (Non sterilizzate)	38	53.863	53.863	0	000000000000000000	
	110105001002200000	Licenze d'uso (Sterilizzate)	16	5.628,22	5.628,22	0,00	310203000000000000	A.II.3) Finanziamenti da Regione per investimenti
	110105001002200000	Licenze d'uso (Sterilizzate)	4	18.011,93	14.023,03	3.988,90	310300000000000000	A.III) RISERVE DA DONAZIONI E LASCITI VINCOLATI AD INVESTIMENTI
	110202002001010000	Fabbricati indisponibili (attivit istituzionale) - (Non sterilizzati)	103	1.969.232,35	804.085,96	1.165.146,39	000000000000000000	
	110202002001012000	Fabbricati indisponibili (attivit istituzionale) - (Sterilizzati)	9	317.759,71	136.478,75	181.280,96	310203000000000000	A.II.3) Finanziamenti da Regione per investimenti
	110202002001012000	Fabbricati indisponibili (attivit istituzionale) - (Sterilizzati)	1	46.504,44	20.779,62	25.724,82	310205000000000000	A.II.5) Finanziamenti per investimenti da rettifica contributi in conto esercizio
	110202002001012000	Fabbricati indisponibili (attivit istituzionale) - (Sterilizzati)	6	28.992,60	4.226,22	24.766,38	310300000000000000	A.III) RISERVE DA DONAZIONI E LASCITI VINCOLATI AD INVESTIMENTI
	110203001001000000	Impianti sanitari (Non sterilizzati)	1	1.704,31	1.704,31	0,00	000000000000000000	
	110203001001200000	Impianti sanitari (Sterilizzati)	1	323.056,00	143.936,98	179.119,02	310203000000000000	A.II.3) Finanziamenti da Regione per investimenti
	110203001002000000	Impianti elettrici ed idraulici (Non sterilizzati)	46	201.171,93	123.895,76	77.276,17	000000000000000000	
	110203001002200000	Impianti elettrici ed idraulici (Sterilizzati)	5	25.715,37	5.442,24	20.273,13	310203000000000000	A.II.3) Finanziamenti da Regione per investimenti
	110203001005000000	Altri impianti e macchinari specifici (Non sterilizzati)	22	149.914,97	97.011,24	52.903,73	000000000000000000	
	110203001005200000	Altri impianti e macchinari specifici (Sterilizzati)	2	19.481,00	8.171,47	11.309,53	310205000000000000	A.II.5) Finanziamenti per investimenti da rettifica contributi in conto esercizio
	110203001007000000	Altri impianti (Non sterilizzati)	15	83.841,25	70.093,91	13.747,34	000000000000000000	
	110203001007200000	Altri impianti (Sterilizzati)	3	200.756,72	29.385,73	171.370,99	310203000000000000	A.II.3) Finanziamenti da Regione per investimenti
	110204001001000000	Attrezzature sanitarie (Non sterilizzate)	1.365	3.243.407,79	3.243.407,79	0,00	000000000000000000	
	110204001001200000	Attrezzature sanitarie (Sterilizzate)	308	521.788,12	521.788,12	0,00	310201000000000000	A.II.1) Finanziamenti per beni di prima dotazione
	110204001001200000	Attrezzature sanitarie (Sterilizzate)	1	673,20	673,20	0,00	310202001000000000	A.II.2.a) Finanziamenti da Stato per investimenti - ex art. 20 legge 67/88
	110204001001200000	Attrezzature sanitarie (Sterilizzate)	111	782.606,08	648.974,45	133.631,63	310203000000000000	A.II.3) Finanziamenti da Regione per investimenti
	110204001001200000	Attrezzature sanitarie (Sterilizzate)	13	115.712,49	115.712,49	0,00	310205000000000000	A.II.5) Finanziamenti per investimenti da rettifica contributi in conto esercizio
	110204001001200000	Attrezzature sanitarie (Sterilizzate)	25	101.659,94	89.592,02	12.067,92	310300000000000000	A.III) RISERVE DA DONAZIONI E LASCITI VINCOLATI AD INVESTIMENTI
	110204001001200000	Attrezzature sanitarie (Sterilizzate)	1	432,58	432,58	0,00	310405000000000000	A.IV.5) Riserve diverse
	110205001001000000	Mobili , arredi e attrezzature ufficio (Non sterilizzati)	466	106.124,79	106.124,79	0,00	000000000000000000	
	110205001001200000	Mobili , arredi e attrezzature ufficio (Sterilizzati)	145	19.818,26	19.818,26	0,00	310201000000000000	A.II.1) Finanziamenti per beni di prima dotazione
	110205001001200000	Mobili , arredi e attrezzature ufficio (Sterilizzati)	2	383,08	383,04	0,04	310203000000000000	A.II.3) Finanziamenti da Regione per investimenti
	110205001001200000	Mobili , arredi e attrezzature ufficio (Sterilizzati)	20	8.246,01	8.246,01	0,00	310300000000000000	A.III) RISERVE DA DONAZIONI E LASCITI VINCOLATI AD INVESTIMENTI
	110205001002000000	Scaffalature (Non sterilizzati)	13	3.998,52	3.998,52	0,00	000000000000000000	
	110205001003000000	Mobili ed arredi diversi (Non sterilizzati)	9	1.533,87	1.533,87	0,00	000000000000000000	

RISERVATA

Azienda Cedente	Conto Reg	Descrizione Conto Regionale	Cespiti	VALORE BENE FINALE	FONDO AMM FINALE	VALORE NETTO FINALE	Conto Reg Patrimonio Netto	Descrizione Conto Regionale Patrimonio Netto
	110205001003200000	Mobili ed arredi diversi (Sterilizzati)	2.454	168.018,85	168.018,85	0,00	310201000000000000	A.II.1) Finanziamenti per beni di prima dotazione
	110205001003200000	Mobili ed arredi diversi (Sterilizzati)	1	592,31	80,19	512,12	310203000000000000	A.II.3) Finanziamenti da Regione per investimenti
	110205001003200000	Mobili ed arredi diversi (Sterilizzati)	6	204,96	204,96	0,00	310404000000000000	A.IV.4) Riserve da utili di esercizio destinati ad investimenti
	110208001003000000	Macchine ufficio elettriche ed elettroniche (Non sterilizzati)	203	84.224,75	84.224,75	0,00	000000000000000000	
	110208001003200000	Macchine ufficio elettriche ed elettroniche (Sterilizzati)	42	14.703,07	14.703,07	0,00	310201000000000000	A.II.1) Finanziamenti per beni di prima dotazione
	110208001003200000	Macchine ufficio elettriche ed elettroniche (Sterilizzati)	70	29.542,19	29.542,19	0,00	310203000000000000	A.II.3) Finanziamenti da Regione per investimenti
	110208001003200000	Macchine ufficio elettriche ed elettroniche (Sterilizzati)	18	8.038,38	8.038,38	0,00	310300000000000000	A.III) RISERVE DA DONAZIONI E LASCITI VINCOLATI AD INVESTIMENTI
	110208001006000000	Altri beni (Non sterilizzati)	257	175.302,58	175.205,86	96,72	000000000000000000	
	110208001006200000	Altri beni (Sterilizzati)	355	64.791,85	64.791,85	0,00	310201000000000000	A.II.1) Finanziamenti per beni di prima dotazione
	110208001006200000	Altri beni (Sterilizzati)	14	33.734,69	11.261,43	22.473,26	310203000000000000	A.II.3) Finanziamenti da Regione per investimenti
	110208001006200000	Altri beni (Sterilizzati)	22	13.909,60	11.044,69	2.864,91	310300000000000000	A.III) RISERVE DA DONAZIONI E LASCITI VINCOLATI AD INVESTIMENTI
	110208001006200000	Altri beni (Sterilizzati)	4	2.413,84	362,10	2.051,74	310404000000000000	A.IV.4) Riserve da utili di esercizio destinati ad investimenti
			6.197	**8.947.495,90**	**6.846.890,20**	**2.100.605,70**		
Totale complessivo			**6.197**	**8.947.495,90**	**6.846.890,20**	**2.100.605,70**		
	senza riserve					1.309.170,35		
	valore riserve					791.435,35		
	totale					2.100.605,70		

RLS.C.R.I.B.A.

allegato 2

Cedente	Cessionario	COD_COGE_NI	DESC_COD_COGE_NI	BENI ESISTENTI NEI MAGAZZINI AL 31 DICEMBRE 2018
711	**710**	**1.20.10.00.000.000.00.000**	**B.I. Rimanenze**	**241.096,55**
711	**710**	**1.20.10.10.000.000.00.000**	**B.I.1 Rimanenze di materiale sanitario**	**213.931,96**
711	710	120101001001002000	Farmaceutici: Specialit□Medicinali (altro: farmaci ospedalieri)	20.215,36
711	710	120101001002000000	Farmaceutici: Specialit□Medicinali (Doppio Canale ex Nota CUF 37)	1.239,56
711	710	120101002501000000	Farmaceutici: Specialit□Medicinali SENZA AIC	198,98
711	710	120101003001200000	Emoderivati da Privati [SOLAMENTE OVE GESTITI NELL'AMBITO DEL CONSORZIO INTERREGIONALE]	464,06
711	710	120101004001000000	Prodotti dietetici	150,46
711	710	120101005001000000	Dispositivi medico diagnostici in vitro: Materiali diagnostici - Cnd: W	64.564,69
711	710	120101005002000000	Dispositivi medici: Materiali diagnostici (materiale per apparecchiature sanitare e relativi componenti.) Cnd: Z	2.186,92
711	710	120101005003000000	Prodotti chimici: Materiali diagnostici (senza Cnd)	36,38
711	710	120101006001000000	Dispositivi medici: Presidi chirurgici e materiali sanitari - Cnd: A; B; D; G; H; K; L; M; N; Q; R; S; T; U; V; Y	110.521,07
711	710	120101006002000000	Dispositivi per appar. Cardiocircolatorio Cnd: C	5.038,54
711	710	120101006004000000	Dispositivi medici non registrati in Italia (senza repertorio e con CND assimilabile)	17,01
711	710	120101009001000000	Dispositivi medici: Materiali per emodialisi - Cnd: F	6.026,15
711	710	120101010002000000	Materiali per la profilassi igienico-sanitari: vaccini	26,29
711	710	120101080001000000	Altri beni e prodotti sanitari (PRODOTTI SENZA REPERTORIO E/O CND)	3.246,49
711	**710**	**1.20.10.20.000.000.00.000**	**B.I.2 Rimanenze di materiale non sanitario**	**27.164,59**
711	710	120102002001000000	Prodotti alimentari	2.219,96
711	710	120102002002000000	Materiale di guardaroba, di pulizia e di convivenza in genere	13.732,74
711	710	120102002005000000	Cancelleria e stampati	7.926,79
711	710	120102002006000000	Supporti informatici e materiale per EDP	2.436,20
711	710	120102002007000000	Materiale per manutenzioni e riparazioni immobili	848,90

RIPUBBLICA

allegato 3

Azienda Cedente	n. etichetta	Descrizione cespite	Categoria Regionale	data carico	Aliquota % ammortamento	Valore Bene (costo+accessori) al 31/12/2018	Acquisizione anno 2019	Valore Bene (costo+accessori)	F.do iniziale ammortamento al 31-12-2018	Ammortamento anno 2019	F.do ammortamento finale	Valore Netto Finale 2018	Finanziato	Percentuale di copertura finanziamento	Fonte di finanziamento	Conto Regionale di patrimonio netto	Azienda ricevente
711	107309	SOSTITUZIONE GRUPPO FRIGORIFERO PRESSO IL P.O. DI ANGERA	10202020010020	13/03/2019	3,00%		42.700,00	42.700,00			-	42.700,00	SI	100,00	DGR 6548/2017 - DEC 5828/2017	50102030000000	710
711	109833	BARELLA AD ALTEZZA VARIABILE	10205010030020	17/04/2019	12,50%		4.354,91	4.354,91			-	4.354,91	SI	100,00	Accantonamento per investimenti introiti Libera Professione	50104040000000	710
711	109834	BANCONE RECEPTION	10205010030020	18/02/2019	12,50%		3.368,91	3.368,91			-	3.368,91	SI	100,00	DGR 7539/2017 - DEC 16858/2017	50102030000000	710
711	109835	SEDIA SU RUOTE	10205010030020	18/02/2019	12,50%		120,11	120,11			-	120,11	SI	100,00	DGR 7539/2017 - DEC 16858/2017	50102030000000	710
711	109836	SEDIA SU RUOTE	10205010030020	18/02/2019	12,50%		120,11	120,11			-	120,11	SI	100,00	DGR 7539/2017 - DEC 16858/2017	50102030000000	710
711	109837	POLTRONCINA DA UFFICIO IN SIMILPELLE COL. NERO	10205010030020	17/04/2019	12,50%		150,57	150,57			-	150,57	SI	100,00	Accantonamento per investimenti introiti Libera Professione	50104040000000	710
711	109838	POLTRONCINA DA UFFICIO IN SIMILPELLE COL. NERO	10205010030020	17/04/2019	12,50%		150,57	150,57			-	150,57	SI	100,00	Accantonamento per investimenti introiti Libera Professione	50104040000000	710
711	109839	POLTRONCINA DA UFFICIO IN SIMILPELLE COL. NERO	10205010030020	17/04/2019	12,50%		150,57	150,57			-	150,57	SI	100,00	Accantonamento per investimenti introiti Libera Professione	50104040000000	710
711	109840	POLTRONCINA DA UFFICIO IN SIMILPELLE COL. NERO	10205010030020	17/04/2019	12,50%		150,57	150,57			-	150,57	SI	100,00	Accantonamento per investimenti introiti Libera Professione	50104040000000	710
711	109841	POLTRONCINA DA UFFICIO IN SIMILPELLE COL. NERO	10205010030020	17/04/2019	12,50%		150,57	150,57			-	150,57	SI	100,00	Accantonamento per investimenti introiti Libera Professione	50104040000000	710
711	109842	POLTRONCINA DA UFFICIO IN SIMILPELLE COL. NERO	10205010030020	17/04/2019	12,50%		150,57	150,57			-	150,57	SI	100,00	Accantonamento per investimenti introiti Libera Professione	50104040000000	710
711	109843	BARELLA AD ALTEZZA VARIABILE	10205010030020	17/04/2019	12,50%		4.354,91	4.354,91			-	4.354,91	SI	100,00	Accantonamento per investimenti introiti Libera Professione	50104040000000	710
711	111151	CARROZZINA AD AUTOSPINTA PIEGHEVOLE	10208010060020	15/05/2019	20,00%		333,84	333,84			-	333,84	SI	100,00	DGR 7539/2017 - DEC 16858/2017	50102030000000	710
711	111152	CARROZZINA AD AUTOSPINTA PIEGHEVOLE	10208010060020	15/05/2019	20,00%		333,84	333,84			-	333,84	SI	100,00	DGR 7539/2017 - DEC 16858/2017	50102030000000	710
711	111153	CARROZZINA AD AUTOSPINTA PIEGHEVOLE	10208010060020	15/05/2019	20,00%		333,84	333,84			-	333,84	SI	100,00	DGR 7539/2017 - DEC 16858/2017	50102030000000	710
711	111154	CARROZZINA AD AUTOSPINTA PIEGHEVOLE	10208010060020	15/05/2019	20,00%		372,32	372,32			-	372,32	SI	100,00	DGR 7539/2017 - DEC 16858/2017	50102030000000	710
711	111155	CARROZZINA COMODA AD AUTOSPINTA	10208010060020	15/05/2019	20,00%		379,60	379,60			-	379,60	SI	100,00	DGR 7539/2017 - DEC 16858/2017	50102030000000	710
711	111156	CARROZZINA COMODA AD AUTOSPINTA	10208010060020	15/05/2019	20,00%		379,60	379,60			-	379,60	SI	100,00	DGR 7539/2017 - DEC 16858/2017	50102030000000	710
711	111157	CARROZZINA COMODA AD AUTOSPINTA	10208010060020	15/05/2019	20,00%		379,60	379,60			-	379,60	SI	100,00	DGR 7539/2017 - DEC 16858/2017	50102030000000	710
711	111158	CARROZZINA COMODA AD AUTOSPINTA	10208010060020	15/05/2019	20,00%		379,60	379,60			-	379,60	SI	100,00	DGR 7539/2017 - DEC 16858/2017	50102030000000	710
711	102033	SOSTITUZIONE CONDIZIONATORE D'ARIA DI TIPO CANALIZZATO, IN POMPA DI CALORE, AD A	10203010070020	27/08/2018	12,50%	8.393,60		8.393,60	349,73		349,73	8.043,87	SI	100,00	Riserva Legato Mussi e Poletti	50103000000000	710
711	102034	SOSTITUZIONE CONDIZIONATORE D'ARIA DI TIPO MONOSPLIT, IN POMPA DI CALORE, AD ALT	10203010070020	27/08/2018	12,50%	2.189,90		2.189,90	91,24		91,24	2.098,66	SI	100,00	Riserva Legato Mussi e Poletti	50103000000000	710
711	102035	SOSTITUZIONE CONDIZIONATORE D'ARIA DI TIPO MONOSPLIT, IN POMPA DI CALORE, AD ALT	10203010070020	27/08/2018	12,50%	2.189,90		2.189,90	91,24		91,24	2.098,66	SI	100,00	Riserva Legato Mussi e Poletti	50103000000000	710
711	102046	SOST. COMPRESSORE SEMIERMETICO DA 45kw A SERVIZIO DEL GRUPPO FRIGORIFERO ASSERVE	10203010070020	27/08/2018	12,50%	9.272,00		9.272,00	386,33		386,33	8.885,67	SI	100,00	Accantonamento per investimenti introiti Libera Professione	50104040000000	710
711	113986	Progettazione CABINA ELETTRICA H ANGERA	10203010020020	31/07/2019	12,50%		45.038,55	45.038,55	-		-	45.038,55	SI	100,00	DGR 6548/2017 - DEC 5828/2017	50102030000000	710
		TOTALE				**22.045,40**	**103.853,16**	**125.898,56**	**918,54**	**-**	**918,54**	**124.980,02**					

riserve	124.980,02

C.R.I.B.A.

allegato 4

primo trasferimento	attivo	passivo e patrimonio netto
immobilizzazioni	8.947.495,90	
fondi ammortamento		6.846.890,20
riserve		791.435,35
rimanenze	241.096,55	
totale	9.188.592,45	7.638.325,55
eccedenza	1.550.266,90	
saldo (debito per conferimento v/ASST della Valle Olona		1.550.266,90

secondo trasferimento		
immobilizzazioni	125.898,56	
fondi ammortamento		918,54
riserve		124.980,02
crediti da regione	1.004.958,26	
riserve		1.004.958,26
totale	1.130.856,82	1.130.856,82
eccedenza	-	
saldo (debito per conferimento v/ASST della Valle Olona		-

riepilogo trasferimenti		
immobilizzazioni	9.073.394,46	
fondi ammortamento		6.847.808,74
riserve		916.415,37
rimanenze	241.096,55	
crediti da regione	1.004.958,26	
riserve		1.004.958,26
totale	10.319.449,27	8.769.182,37
eccedenza	1.550.266,90	
saldo (debito per conferimento v/ASST della Valle Olona		1.550.266,90

RL S.C.R.I.B.A.

Sistema Socio Sanitario
Regione Lombardia
ASST Sette Laghi

AZIENDA SOCIO SANITARIA TERRITORIALE DEI SETTE LAGHI
POLO UNIVERSITARIO

Viale Borri 57 21100 Varese
Tel. 0332-278.111, Fax 0332-261.440

DELIBERAZIONE DEL DIRETTORE GENERALE n. 269 del 22/05/2020

OGGETTO: AGGIORNAMENTO INVENTARIO DI COSTITUZIONE DELLA ASST DEI SETTE LAGHI PER TRASFERIMENTO DEL P.O. DI ANGERA AI SENSI DELLA L.R. N. 15/2018

RELATA DI PUBBLICAZIONE

Si certifica che la presente deliberazione è pubblicata all'albo pretorio sul sito aziendale così come previsto dall'art. 32, comma 1, L. 69/2009, dal 22/05/2020 e vi rimane per quindici giorni consecutivi.

RLS.C.R.I.B.A.

Elenco Firmatari

Questo documento è stato firmato da*:*
De Filippo Marialaura - Responsabile del procedimento Economico-finanziaria
Lorenzon Dario - Direttore Economico-finanziaria
Palaoro Ugo - Direttore Direzione Amministrativa
Maffioli Lorenzo - Direttore Direzione Sanitaria
Mazzoleni Ivan Alessandro - Direttore DIREZIONE SOCIO SANITARIA
Bonelli Gianni - Direttore Direzione Generale
Bortolato Claudia - Incaricato alla pubblicazione Delibere

Istruttoria redatta da: De Filippo Marialaura

RLS.C.R.I.B.A.

710 – Azienda Socio Sanitaria Territoriale dei Sette Laghi

Sistema Socio Sanitario
Regione Lombardia
ASST Sette Laghi

RELAZIONE DEL DIRETTORE GENERALE

BILANCIO CONSUNTIVO 2019

v2

Azienda Socio Sanitaria Territoriale dei Sette Laghi
Codice azienda
710

Regione Lombardia

Luglio 2020

Sistema Sanitario Regione Lombardia

RL S.C.R.I.B.A.

Sommario

2.1 Premessa: attuazione della L.R. n. 23/2015 (solo per ASST) 3

1. Generalità sull'organizzazione dell'Azienda 3

2. Generalità sulla struttura e sull'organizzazione dei servizi 11

2.2 Assistenza ospedaliera 13

2.3 Ricerca (solo per gli IRCCS) 15

2.4 Territoriale (solo per ASST) 15

3. Gestione organizzativa e strategica dell'esercizio 17

4. Il sistema degli acquisti – area contratti 23

5. La gestione economico-finanziaria dell'Azienda 25

6. Il bilancio dell'anno 2019 26

6.1 La sintesi del bilancio e la relazione sul grado di raggiungimento degli obiettivi economico-finanziari 26

6.2 Il confronto dei Conti Economici Consuntivo e Preventivo e relazione sugli scostamenti 28

6.3 La relazione sui costi per livelli essenziali di assistenza e relazione sugli scostamenti 30

7. Confronto Decreto Consuntivo 2019 e Consuntivo 2019 per codice SK 32

8. Sintesi dei principali scostamenti rispetto al IV CET 2019 per codice SK 33

9. Fatturazione elettronica e PCC 35

10. Tempi di pagamento e ITP 35

11. Fatti di rilievo avvenuti dopo la chiusura dell'esercizio 35

R.L.S.C.R.I.B.A.

Modello ASST-IRCCS
Relazione del Direttore Generale

La presente relazione del Direttore Generale, che correda il bilancio di esercizio 2019 è stata redatta facendo riferimento alle disposizioni del D.Lgs. 118/11, ovvero facendo riferimento al Codice Civile e ai Principi Contabili Nazionali (OIC), fatto salvo quanto differentemente previsto dallo stesso D.Lgs. 118/11.
La presente relazione, in particolare, contiene tutte le informazioni minimali richieste dal D.Lgs. 118/2011. Fornisce inoltre tutte le informazioni supplementari, anche se non specificamente richieste da disposizioni di legge, ritenute necessarie a dare una rappresentazione esaustiva della gestione sanitaria ed economico-finanziaria dell'esercizio 2019, evidenziando i collegamenti con gli atti di programmazione regionale e aziendale.

2.1 Premessa: attuazione della L.R. n. 23/2015 (solo per ASST)

Ulteriori trasferimenti/rettifiche ai sensi della L.R.23/2015

L'attuale assetto organizzativo dell'Azienda deriva dalla riforma del Sistema Socio-Sanitario Lombardo conseguente all'approvazione della L.R. n. 23 dell'11 agosto 2015. L'Azienda si è costituita formalmente il 1.1.2016, con D.G.R. 10/12/2015, n. X/4481 con sede legale a Varese.
Le aziende di origine dell'ASST dei Sette Laghi sono l'A.O. Ospedale di Circolo e Fondazione Macchi di Varese, l'A.O. Ospedale di Circolo di Busto Arsizio, l'A.O. Sant'Antonio Abate di Gallarate e l'ASL della provincia di Varese.
Con la legge regionale n. 15 del 28.11.2018 è stato trasferito a questa ASST l'Ospedale di Angera, con decorrenza dal 1.1.2019, prima di competenza dell'ASST della Valle Olona (e prima ancora dell'A.O. Sant'Antonio Abate di Gallarate).

1. Generalità sull'organizzazione dell'Azienda

Denominazione e costituzione dell'Azienda, mission, struttura/modello organizzativo nelle more dell'adozione del POAS

L'Azienda Socio Sanitaria dei Sette Laghi è parte del Sistema Socio-Sanitario Regionale, nell'ambito del quale esercita le proprie funzioni di prevenzione, diagnosi, cura, riabilitazione e presa in carico, con la finalità primaria di contribuire al miglioramento dello stato di salute della popolazione.
Come anticipato, le aziende di origine dell'ASST sono l'A.O. Ospedale di Circolo e Fondazione Macchi di Varese, l'A.O. Ospedale di Circolo di Busto Arsizio, l'A.O. Sant'Antonio Abate di Gallarate, l'ASL della provincia di Varese e l'ASST della Valle Olona.
L'Azienda eroga i servizi sanitari e sociosanitari attraverso un'articolata rete di Presidi Ospedalieri, strutture ambulatoriali e distrettuali, destinati a rispondere in prima istanza localmente ai fabbisogni del territorio afferente agli ambiti di Arcisate, Azzate, Cittiglio, Luino, Sesto Calende, Tradate, Varese, ma ha un'apertura regionale e sovraregionale.

R.L.S.C.R.I.B.A.

710 – Azienda Socio Sanitaria Territoriale dei Sette Laghi

L'ASST di Varese eroga le proprie prestazioni sanitarie attraverso strutture ospedaliere, ambulatori e strutture psichiatriche territoriali anche residenziali.
L'attività di ricovero, è garantita in 7 Ospedali:

- Ospedale di Circolo e Fondazione Macchi
- Ospedale Filippo Del Ponte
- Ospedale di Cuasso al Monte
- Ospedale Causa Pia Luvini di Cittiglio
- Ospedale Luini Confalonieri di Luino.
- Ospedale di Circolo Galmarini di Tradate
- Ospedale Carlo Ondoli di Angera.

A seguito della costituzione dell'ASST Sette Laghi, i Poliambulatori sono passati da 8 a 10, di cui 6 ubicati presso gli stabilimenti ospedalieri, 1 in viale Monte Rosa a Varese e 3 nei comuni di Arcisate, Gavirate, Sesto Calende.
Vi sono, inoltre, Ambulatori specialistici territoriali presso i comuni di Azzate, Comerio, Gazzada, Lavena Ponte Tresa e Viggiù. Inoltre, l'Azienda Socio Sanitaria Territoriale dei Sette Laghi dispone di due unità operative di Psichiatria e di strutture psichiatriche territoriali, funzionalmente aggregate nel Dipartimento di Salute Mentale e della Dipendenze
È presente anche un'unità operativa di Neuropsichiatria infantile, con strutture territoriali, inserita nell'ambito del Dipartimento materno infantile.

Le sedi territoriali sono le seguenti:
Arcisate, Via Campi Maggiori, 23
Arcisate, Via Matteotti, 20
Azzate, Via Acquadro, 6
Besozzo, Via Pergolesi, 26
Gavirate, Viale Ticino, 33
Gazzada Schianno, Via Roma, 18
Lavena Ponte Tresa, Via Argine Dovrana, 12
Laveno Mombello, Via Ceretti, 8
Luino, Via Verdi, 6
Malnate, Piazza Libertà, 1
Sesto Calende, Largo C. Dell'Acqua, 1
Sesto Calende, Via Montrucco, 10
Tradate, Via Gradisca, 16
Varese, viale Monterosa, 28
Varese, Viale O. Rossi, 9.

Le strutture della ex ASL afferite sono articolate, a seguito dell'approvazione del POAS 2016-18, in 3 Aree Territoriali: Area Territoriale Varese, Area Territoriale Montana e Area Territoriale Sud.
Nelle Aree Territoriali sono presenti 8 Consultori e 4 SERD.
Le principali attività svolte a livello delle aree territoriali riguardano l'assistenza farmaceutica, dietetica e protesica, l'ADI, le vaccinazioni, la profilassi delle malattie infettive, l'attività certificativa, gli interventi

R.L.S.C.R.I.B.A.

per la famiglia e le attività di prevenzione e cura delle dipendenze, oltre alle attività di specialistica ambulatoriale, nelle sedi nelle quali viene erogata anche questa attività.

L'ASST dei Sette Laghi è titolare del Servizio di Assistenza Protesica Unificato (SUPI) ed esercita un ruolo di ASST Capofila in collaborazione con l'ASST della Valle Olona. Nel modello unificato l'ASST dei Sette Laghi svolge l'attività di Centro Amministrativo-Contabile per l'ASST Valle Olona, la quale continuerà a svolgere le attività sanitarie/amministrative di propria pertinenza.

L'Azienda Ospedaliera Ospedale di Circolo e Fondazione Macchi, da cui in gran parte deriva la nuova ASST, ha avuto la natura di Polo Universitario da ultimo riconosciuta con D.G.R. della Lombardia n. 46798/99, grazie alla presenza della Facoltà di Medicina e Chirurgia dell'Università degli Studi dell'Insubria che articola la sua offerta formativa nel corso di laurea di Medicina e Chirurgia, nel corso di laurea di Odontoiatria, nei corsi di laurea triennali e nelle scuole di specializzazione.

Modello organizzativo

Il modello organizzativo deriva dal POAS attualmente in vigore e che sarà oggetto di prossima revisione.
L'ASST ha già avviato nel corso del 2019 una riflessione sulla futura configurazione organizzativa attivando gruppi di lavoro specifici.

Relazioni

La realizzazione dei principi dettati dalla L.R. 23/2015 ha spinto verso l'approntamento di un nuovo modello che, accanto alla tradizionale relazione univoca organizzativa verticale, vede la significativa presenza di relazioni funzionali trasversali alle diverse componenti di area sanitaria, socio sanitaria e amministrativa. Questa molteplicità di relazioni si è resa necessaria per garantire un costante raccordo tra gli ambiti di responsabilità delle direzioni aziendali (generale, sanitaria, socio sanitaria ed amministrativa) e per realizzare la piena integrazione delle conoscenze, delle risorse umane, delle risorse strumentali, della logistica e delle risorse economiche finalizzate al nuovo modello socio sanitario.
Inoltre, si è ritenuto di favorire forme di integrazione con la ASST Valle Olona, la ASST Lariana e con la Agenzia di Tutela della Salute dell'Insubria su specifiche tematiche di interesse extraterritoriale. Ci si riferisce ai Dipartimenti interaziendali e alle specifiche previsioni di creazione di momenti di coordinamento della ATS su temi specifici.

Funzioni interaziendali

La L.R. n. 23/2015 al fine di integrare attività a valenza trasversale di interesse comune alle ATS e ASST introduce anche per il settore amministrativo e per le funzioni di supporto, forme di indirizzo e coordinamento.
La ASST dei Sette Laghi aderisce al modello di integrazione di funzioni interaziendali delineato dall'ATS dell'Insubria, anche attraverso appositi gruppi interaziendali, in particolare relativamente a

- reclutamento del personale;
- formazione del personale;
- programmazione delle attività di acquisto, fermo restando quanto stabilito da Regione Lombardia in tema di coordinamento attualmente in capo alle unioni formali di acquisto/consorzi;
- logistica dei beni (dispositivi medici, farmaci, etc…);

R.L.S.C.R.I.B.A.

- sistemi Informativi Aziendali, in particolare in una logica di sviluppo del Sistema Informativo Regionale e di raccordo tra Aziende nel recepimento a livello locale delle strategie di sviluppo regionali.

In ambito sociosanitario, l'azienda partecipa al Tavolo Permanente di Programmazione Integrata costituito dalla Direzione Sociosanitaria della ATS al quale partecipano anche le altre ASST del territorio. Tra le principali finalità del tavolo si evidenziano:

- azione di regia complessiva degli interventi, al fine di creare percorsi interventi omogenei sul territorio;
- perfezionamento di offerta che risponda in modo integrato ai bisogni complessivi dell'utenza,
- eliminazione della discontinuità tra ospedale e territorio, favorendo sinergie tra operatori di diversi servizi, anche attraverso momenti di confronto e di scambio tra i diversi professionisti della rete.
- Per garantire ai cittadini una presa in carico reale e continuativa, nelle diverse fasi del percorso assistenziale, l'ASST partecipa inoltre a tavoli di confronto sulle tematiche
    - valutazione multidimensionale;
    - assistenza domiciliare integrate;
    - attuazione misure ed azioni innovative ex DGR 116/13.

L'ASST Sette Laghi partecipa inoltre ai Comitati per la Medicina generale e per Pediatri di famiglia promossi da ATS Insubria.

La struttura organizzativa

Direzione Generale e Dipartimento Degli Staff Al Direttore Generale

L'azienda ha ritenuto di prevedere l'istituzione di un Dipartimento chiamato Dipartimento degli Staff al Direttore Generale con il ruolo di interfaccia e di facilitatore tra il Direttore Generale e le altre strutture.
Afferiscono al Direttore Generale le Strutture si seguito indicate:

- Ingegneria clinica,
- Sistemi Informativi Aziendali,
- Qualità Appropriatezza Accreditamento e Rischio clinico,
- Sistemi d'Accesso e libera professione,
- URP e Comunicazione,
- Funzione Investimenti,
- Anticorruzione, trasparenza e audit
- Servizio Prevenzione e Protezione
- Avvocatura aziendale

Direttore Sanitario

Il governo clinico rappresenta una delle linee del governo aziendale ed è strumento per lo sviluppo e la gestione dei processi sanitari e per la valutazione della qualità complessiva delle prestazioni erogate.
La direzione sanitaria vede l'afferenza delle seguenti strutture:

- Fisica Sanitaria,
- Direzioni Mediche,
- Farmacia,
- Medicina Legale,

RI.S.C.R.I.B.A.

- Direzione Assistenziale e Delle Professioni Sanitarie e Sociali (Dapss)
- Funzione Gestione Operativa
- Coordinamento sanitario strutture ambulatoriali

Direttore Sociosanitario

E' stata operata una scelta forte di governo delle attività collegate ai temi di maggior impatto sulla riforma, prevedendo una maggiore responsabilizzazione dei relativi titolari. L'azienda ha ritenuto di istituire il "Dipartimento Socio Sanitario e delle cronicità" con il ruolo di interfaccia funzionale tra il Direttore Sociosanitario e le Strutture che afferiscono direttamente, oltre che con tutte le realtà ospedaliere per quanto attiene alla cronicità.

Al fine di assicurare le prestazioni capillarmente a livello territoriale si sono istituite tre Strutture Complesse di Area Territoriale (AT):

- Struttura Complessa Area Territoriale Montana comprendente gli ambiti territoriali di Arcisate Cittiglio e Luino;
- Struttura Complessa Area Territoriale Sud comprendente gli ambiti territoriali di Sesto Calende e Tradate;
- Struttura Complessa Area Territoriale Varese .

L'organizzazione interna della AT è caratterizzata dall'integrazione fra le diverse attività erogate:

- Area socio-assistenziale della valutazione multidimensionale dei bisogni delle persone fragili
- Area della Salute Pubblica e Preventiva
- Area della Medicina Legale territoriale
- Area Consultoriale: il Consultorio è un servizio territoriale accreditato, ad alta integrazione sociosanitaria a sostegno della famiglia, del singolo, della coppia, della donna e del bambino; è una struttura territoriale di primo ascolto e di primo intervento volto a raccogliere la domanda del bisogno allo scopo di fornire risposte utili e qualificate.

E' altresì presente la Struttura complessa Assistenza protesica al fine di garantire un'efficace, efficiente, appropriata ed economica integrazione delle attività di erogazione dei servizi del SSL. La struttura ha una funzione di coordinamento delle attività erogate da tutti i soggetti pubblici e privati nell'ambito del territorio ex ASL della Provincia di Varese, esercitando un ruolo di ASST Capofila nella collaborazione con l'ASST Valle Olona all'interno del "Servizio Unificato di Assistenza Protesica e Integrativa".

Direttore Amministrativo

La direzione Amministrativa aggrega le Strutture Complesse garantendo l'interrelazione tra il supporto amministrativo e tutte le altre componenti organizzative aziendali.

La direzione amministrativa persegue un coordinamento unitario e centralizzato per fornire alla direzione strategica gli strumenti necessari al governo e alla gestione in una logica di trasversalità tra polo ospedaliero e polo territoriale.

Ne fanno parte le strutture

- Controllo di Gestione e Programmazione;
- Risorse Economico Finanziarie;
- Gestione Tecnico Patrimoniale Varese e Gestione Tecnico Patrimoniale Verbano;
- Risorse Umane;
- Approvvigionamenti

R.L. S.C.R.I.B.A.

- Affari Generali e Legali.

L'organizzazione dipartimentale
L'organizzazione è di tipo dipartimentale, come di seguito viene illustrato.

Dipartimenti Gestionali
Dipartimento dei servizi
Dipartimento di Medicina interna
Dipartimento di Emergenza e Urgenza
Dipartimento di Chirurgia
Dipartimento Donna e Bambino
Dipartimento delle Medicine specialistiche
Dipartimento delle Chirurgie specialistiche
Dipartimento di Anestesia e Rianimazione
Dipartimento cardiovascolare
Dipartimento di Salute Mentale e delle Dipendenze (DSMD)

Dipartimenti Funzionali
Dipartimento Socio Sanitario e delle Cronicità.
Dipartimento RIMI: Rete Integrata Materno Infantile.
Dipartimento degli Staff al Direttore Generale
Dipartimento oncologico
Dipartimento dei trapianti

Dipartimenti Interaziendali
Dipartimento di Medicina Trasfusionale ed Ematologia Interaziendale
Dipartimento Interaziendale Cure Palliative (DCP)
Dipartimento Interaziendale Oncologico (DipO).
Al fine di favorire la collaborazione tra gli enti, e per una uniformità delle prestazioni erogate, sono stati creati dei dipartimenti funzionali interaziendali derivanti dall'aggregazione di strutture appartenenti ad enti diversi con riferimento alla gestione integrata di attività. Pertanto, l'ASST dei Sette Laghi unitamente alla ASST Valle Olona ed alla ASST Lariana, in accordo con la ATS dell'insubria, ha previsto l'istituzione dei dipartimenti interaziendali di seguito elencati in cui vengono esplicitati i ruoli di capofila e di associati (la ASST è capofila nel DMTE). Inoltre, su indicazione di AREU, è stata prevista la partecipazione della ASST dei Sette Laghi al dipartimento regionale di Emergenza Urgenza Extraospedaliera attraverso la SSD "AAT di Varese".

***Mission* e obiettivi aziendali**
La ASST Sette Laghi si pone come punto di riferimento nel proprio territorio per l'erogazione di prestazioni socio sanitarie secondo i criteri di appropriatezza, qualità, efficacia e affidabilità. Tale attività è volta a garantire la continuità di presa in carico della persona nel proprio contesto di vita, anche attraverso articolazioni organizzative a rete e modelli integrati tra ospedale e territorio, al fine di tutelare e promuovere la salute fisica e mentale. Le reti sono finalizzate a tutelare il benessere di tutti i componenti della famiglia, anche in presenza di problematiche assistenziali derivanti da non

R.L.S.C.R.I.B.A.

autosufficienza e da patologie cronico-degenerative
Fermo restando il principio della libera scelta da parte del cittadino e in attuazione del principio di sussidiarietà orizzontale la ASST riconosce il ruolo della famiglia, delle reti sociali, e degli enti del terzo settore, quali componenti essenziali per lo sviluppo e la coesione territoriale, assicurando un coinvolgimento degli stessi nell'erogazione dei servizi e delle prestazioni.

La strategia dell'Azienda è fortemente indirizzata alla promozione della salute, alla cura della malattia e alla soddisfazione dei bisogni di salute dei cittadini. In particolare sono state identificate le seguenti linee prioritarie di indirizzo coerentemente con i valori di riferimento dell'Azienda:

- essere punto di riferimento nel proprio territorio realizzando ed implementando gli strumenti di integrazione per l'erogazione di prestazioni sanitarie e socio sanitarie secondo i criteri di appropriatezza, qualità, efficacia, efficienza;
- sviluppare attività volte ad intercettare la domanda di salute dei cittadini realizzando modelli di presa in carico che si basano su libertà di scelta dei cittadini e piena integrazione con erogatori pubblici e privati;
- mettere a punto modelli di offerta di prestazioni basati su modelli organizzativi innovativi; per questo sono stati avviati confronti con l'Università degli Studi di Milano;
- Innovare e sviluppare i sistemi informativi Aziendali per supportare la riorganizzazione attuata con l'entrata in vigore della L. 23 e le sue successive modifiche con particolare attenzione ai processi aziendali correlati al "prendersi cura" e lo sviluppo di una maggiore integrazione in sinergia con il Piano di attuazione pluriennale del Sistema Informativo Sociosanitario Regionale;
- dare valore alle risorse umane aziendali e mantenere viva la formazione, la didattica, la ricerca e l'aggiornamento professionale continuo al fine di favorire un miglioramento anche mediante il confronto fra professionisti sia intra che extra-aziendale;
- sviluppare la valorizzazione delle professionalità mediante rapporti di collaborazione con le Università al fine di contribuire allo sviluppo di progetti di ricerca a livello nazione ed internazionale;
- implementare la capacità di ascolto e applicare metodi per rendere sistematici l'accoglimento e l'applicazione delle proposte di miglioramento continuo;
- riconoscere il valore del volontariato come strumento di solidarietà sociale e di concorso autonomo all'individuazione dei bisogni e al conseguimento dei fini istituzionali;
- mantenere un riferimento costante alle indicazioni nazionali, tra cui il DM 70 / 2005 e il "Progetto Esiti" di Agenas, e regionali dettati dalle "Regole di gestione annuali del SSR";
- svolgere la propria attività puntando ad essere competitiva in termini di tempi di risposta alla domanda di salute sia per i ricoveri che per la specialistica ambulatoriale e per le attività territoriali, avendo cura di monitorare la qualità delle prestazioni e la valorizzazione delle aree di eccellenza, l'analisi e controllo dei costi in rapporto al valore delle prestazioni riconosciute dal Servizio Sanitario Regionale;
- sviluppare la partecipazione alle reti territoriali e sovra territoriali legate all'emergenza urgenza (Trauma, Stroke, Stemi, Microchirurgia);
- sviluppare in modo coordinato e coerente con gli indirizzi nazionali e regionali le discipline ospedaliere che richiederebbero un bacino di utenza superiore a quello della popolazione servita dall'ASST e che riconoscono nella ASST competenze professionali e tradizione, come, a titolo di esempio, la Chirurgia Toracica, l'Ematologia, l'Oncoematologia Pediatrica, la Genetica Medica;
- sviluppare ed integrare i Presidi della rete ospedaliera mediante un approccio "hub and spoke" al fine

R.L.C.R.I.B.A.

di valorizzare tutte le professionalità presenti nei diversi Stabilimenti e punti di erogazione sul territorio.

La ASST dei Sette Laghi, attraverso le strutture deputate, al fine di realizzare l'integrazione tra la parte Sanitaria e la parte Socio-sanitaria in coerenza con quanto previsto dalla Regole per la gestione del servizio socio sanitario, eroga le prestazioni previste nei Macroprocessi nell'ambito delle seguenti aree:

- ✓ interventi a sostegno della famiglia;
- ✓ dipendenze;
- ✓ valutazione multidimensionale del bisogno delle persone fragili

e concorre in accordo con ATS all'attuazione delle progettualità previste per la conciliazione e le misure a sostegno della famiglia e della non autosufficienza.

Le linee di sviluppo derivano dai lavori preparatori al nuovo POAS, che saranno resi disponibili per la realizzazione del nuovo piano di organizzazione.

L'anno 2019 ha visto un'ulteriore crescita ed evoluzione organizzativa dell'ASST, a seguito dell'assorbimento dell'Ospedale di Angera, come disposto dalla Regione.

Più nello specifico, gli obiettivi chiave individuati dalla Regione per l'anno 2019 e fatti propri dall'ASST sono stati, sinteticamente, i seguenti:

1. Ridefinizione dei percorsi del prericovero al fine di ridurre la degenza preoperatoria e incrementare l'attività chirurgica.
2. Definizione di una progettualità sulle attività erogate nei Presidi periferici.
3. Definizione dei prossimi step e i relativi costi per il completamento e la messa regime del nuovo ospedale pediatrico Del Ponte.
4. Partecipazione al gruppo di lavoro regionale sulla progettualità per il pronto soccorso secondo le indicazioni finalizzate alla implementazione della gestione e efficientamento attività e miglioramento dell'indicatore sul tempo d'attesa per i pazienti con codice giallo.
5. Verifica del livello dei costi per fatturato di produzione per l'area cardiologica, con mantenimento dell'attività prevista e concordata in sede di programmazione.
6. Chiusura degli appalti specifici riguardanti i seguenti servizi non sanitari messi in gara da Aria: pulizie e lavanolo.
8. Medicina del lavoro: evidenza dell'attività effettuata e rendicontazione dei dati.
9. Presa in carico: condivisione agende e messa a disposizione degli *slot* per i pazienti cronici in accordo con i gestori dei pazienti.

L'ASST a luglio ha avviato un percorso per la revisione del POAS con un ampio coinvolgimento degli stakeholder aziendali.

R.S.C.R.I.B.A.

2. Generalità sulla struttura e sull'organizzazione dei servizi

Situazione territoriale e demografica

L'Azienda Socio Sanitaria Territoriale dei Sette Laghi ha ampliato la propria rete di offerta di prestazioni sanitarie su tutta l'area nord della provincia di Varese; afferiscono alla nuova azienda i distretti socio-sanitari di Arcisate, Azzate, Cittiglio, Luino, Sesto Calende, Tradate, Varese.

Il territorio provinciale, al quale l'ASST preferibilmente si rivolge, soprattutto per l'assistenza territoriale, ha una popolazione (al 1.1.2019) di circa 890 mila abitanti.

In quest'area territoriale si osserva una dotazione di posti letto attivati per acuti di 2,5 per 1.000 abitanti, inferiore alla media dell'ATS (2,9); il tasso è comprensivo dei posti letto di DH-DS, che risultano essere il 9,5% dei posti letto totali.

Per ciò che concerne invece le tipologie di posti tecnici (MAC = Macroattività ambulatoriale ad alta complessità; BIC = Chirurgia a bassa complessità operativa e assistenziale e Attività Sub Acute) la distribuzione è omogenea nelle prime 2 tipologie, dove si hanno nell'Area Nord 18,1 posti tecnici MAC per 100.000 abitanti e 4,3 posti tecnici BIC per 100.000 abitanti e ha una maggiore concentrazione nell'area nord per Subacuti: 12 posti per 100.000 abitanti.

Per la riabilitazione, l'area nord della Provincia ha lo 0,67 per 1000 abitanti dei posti letto effettivi, dato leggermente superiore al resto della provincia.

RLS.C.R.I.B.A.

710 – Azienda Socio Sanitaria Territoriale dei Sette Laghi

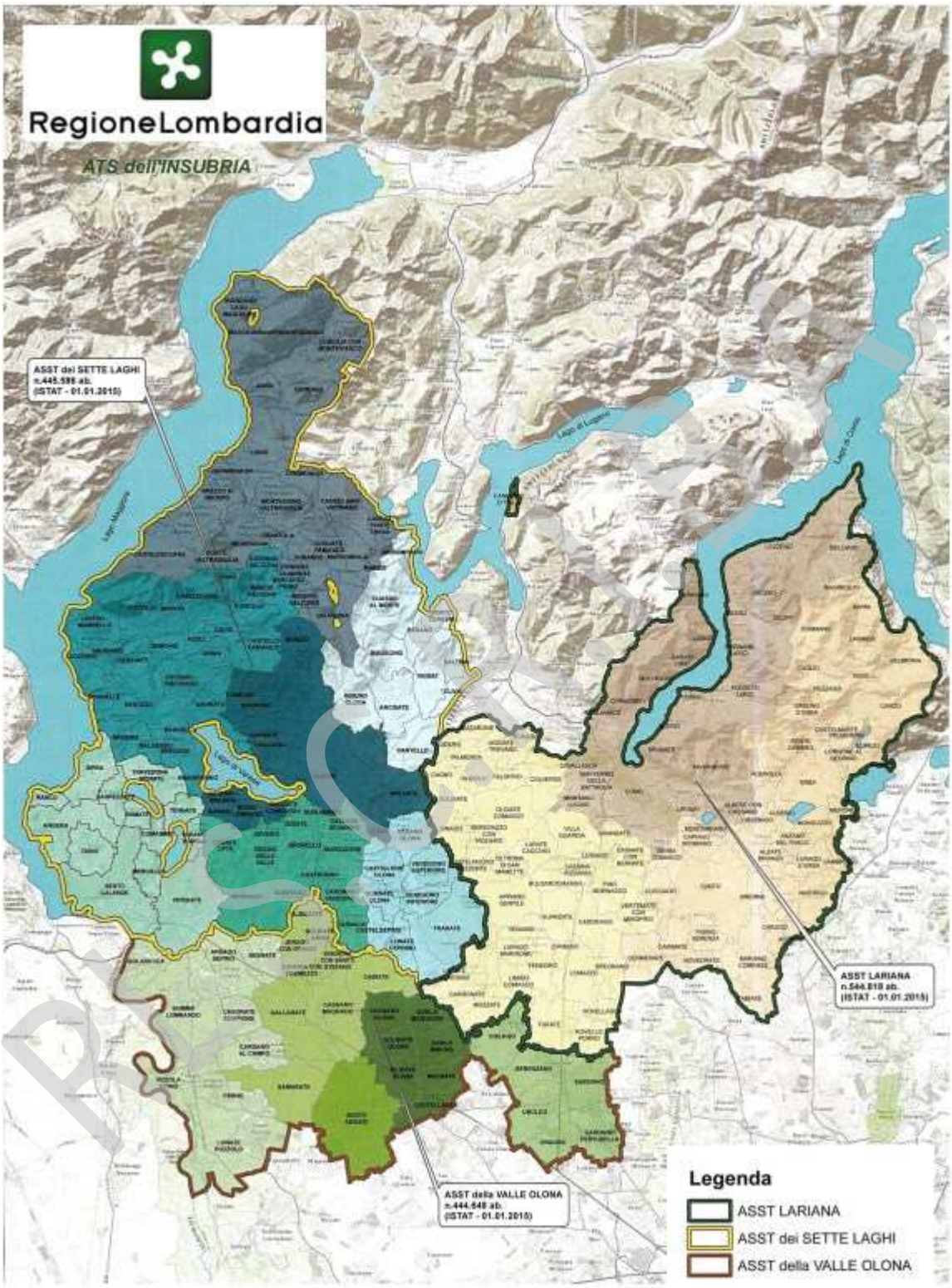

2.2 Assistenza ospedaliera

L'azienda opera mediante 3 presidi. I posti letto mediamente attivi nel 2019 sono stati pari a 957,65 per ricovero ordinario, 90 per ricovero day hospital, 50,58 per ricoveri di riabilitazione, 48,63 per pazienti subacuti, 20 posti tecnici per la chirurgia ambulatoriale, 77 per le attività ambulatoriali complesse (MAC), 80 per l'attività di dialisi e 10 per l'Hospice.

L'attività di ricovero, è garantita nei 7 Ospedali:

- Ospedale di Circolo e Fondazione Macchi;
- Ospedale Filippo Del Ponte;
- Ospedale di Cuasso al Monte;
- Ospedale "Causa Pia Luvini" di Cittiglio;
- Ospedale "Luini Confalonieri" di Luino;
- Ospedale di Circolo Galmarini di Tradate;
- dell'Ospedale Carlo Ondoli di Angera.

(si vedano le tabelle per i posti letto)

PL Ordinari Medi	***2019***
Azienda	***957,65***
Circolo	521,84
Ponte*	142,58
Cittiglio**	86,5
Luino	45,94
Tradate***	109,79
Angera	51

*40 culle - **10 culle – ***20 culle (non considerate nel totale posti letto)

PL DH – DS	***2019***
Azienda	***90,0***
Circolo	41,0
Ponte	13,0
Cittiglio	14,0
Luino	4,0
Tradate	11,0
Angera	7,0

RL S.C.R.I.B.A.

710 – Azienda Socio Sanitaria Territoriale dei Sette Laghi

PL Riabilitazione	*2019*
Azienda	***50,58***
Circolo	3,34
Cuasso	27
Luino	13,35
Tradate	6,89

PL Subacuti	*2019*
Azienda	***48,63***
Circolo	31,51
Cuasso	8
Luino	9,12

PL Chirurgia ambulatoriale	*2019*
Azienda	***20,0***
Circolo	6,0
Ponte	3,0
Cuasso	-
Cittiglio	3,0
Luino	1,0
Tradate	2,0
Angera	5,0

PL MAC	*2019*
Azienda	***77,0***
Circolo	50,0
Ponte	9,0
Cuasso	4,0
Cittiglio	4,0
Luino	3,0
Tradate	5,0
Angera	2,0

Posti Tecnici Dialisi	*2019*
Azienda	***80,0***
Dialisi + CAL Varese	38,0
CAL – Cittiglio	9,0
CAL Luino	12,0
CAL Tradate	15,0
CAL Angera	6,0

R.L.S.C.R.I.B.A.

PL Hospice	*2019*
Azienda	***10,0***
Circolo	10

2.3 Ricerca (solo per gli IRCCS)

Indicare il numero delle strutture interamente o parzialmente dedicate a progetti di ricerca corrente e finalizzata.

2.4 Territoriale (solo per ASST)

Indicare il numero delle strutture interamente o parzialmente dedicate al territoriale e le relative attività

Di seguito vengono riportate le sedi territoriali con le attività che vi vengono svolte.

AREA TERRITORIALE VARESE			
attività	VARESE V.le Monte Rosa, 28	VARESE Via O. Rossi, 9	MALNATE P.zza Libertà, 1
ADI (Assistenza Domiciliare Intergata)		X	
INVALIDITA' CIVILE		X	
ASSISTENZA PROTESICA		X	
CERTIFICAZIONI MEDICO LEGALI E PATENTI		X	
VACCINAZIONI		X	X
SCELTA E REVOCA DEL MEDICO DI ASSISTENZA PRIMARIA E DEL PEDIATRA DI LIBERA SCELTA	X		
PRESTAZIONI PER L'ASSISTENZA SANITARIA ALL'ESTERO	X		
CONSULTORI FAMILIARI E PERCORSO NASCITA		X	X
AREA DISABILI E FRAGILITA'		X	
ASSISTENZA INTEGRATIVA DIETETICA E FARMACEUTICA		X	
ESENZIONI TICKET	X		
AUTORIZZAZIONI TRASPORTI SANITARI PER DIALIZZATI		X	

P.S.C.R.I.B.A.

710 – Azienda Socio Sanitaria Territoriale dei Sette Laghi

AREA TERRITORIALE MONTANA								
attività	LAVENO M. Via Ceretti, 8	LUINO Via Verdi, 6	LUINO Via XXV Aprile , 31	LAVENA P.T. Via Argine Dovrana, 12	GAVIRATE V.le Ticino, 33	BESOZZO Via Pergolesi, 26	ARCISATE Via Campi Maggiori, 23	ARCISATE Via Matteotti, 20
ADI (Assistenza Domiciliare Intergata)	X	X					X	
INVALIDITA' CIVILE	X	X			X		X	
ASSISTENZA PROTESICA	X	X					X	
CERTIFICAZIONI MEDICO LEGALI E PATENTI	X	X					X	
VACCINAZIONI	X	X			X	X	X	
SCELTA E REVOCA DEL MEDICO DI ASSISTENZA PRIMARIA E DEL PEDIATRA DI LIBERA SCELTA	X	X			X		X	
CONSULTORI FAMILIARI E PERCORSO NASCITA	X		X					X
AREA DISABILI E FRAGILITA'	X		X					
ASSISTENZA INTEGRATIVA DIETETICA E FARMACEUTICA	X	X					X	
AUTORIZZAZIONI TRASPORTI SANITARI PER DIALIZZATI	X	X					X	
IGIENE PUBBLICA								

AREA TERRITORIALE SUD						
attività	SESTO C. L.go Cardinal dell'Acqua, 1	SESTO C. Via Montrucco, 10	AZZATE Via Acquadro, 6	GAZZADA S. Via Roma, 18	TRADATE Via Gradisca, 16	ANGERA Via Bordini, 9 c/o Ospedale
ADI (Assistenza Domiciliare Intergata)	X		X	X	X	
INVALIDITA' CIVILE				X	X	X
ASSISTENZA PROTESICA				X	X	X
CERTIFICAZIONI MEDICO LEGALI E PATENTI	X		X		X	
VACCINAZIONI	X		X		X	
PROFILASSI DEL VIAGGIATORE INTERNAZIONALE	X		X		X	
PREVENZIONE E PROFILASSI DELLE MALATTIE INFETTIVE	X		X		X	
SCELTA E REVOCA DEL MEDICO DI ASSISTENZA PRIMARIA E DEL PEDIATRA DI LIBERA SCELTA			X		X	X
PRESTAZIONI PER L'ASSISTENZA SANITARIA ALL'ESTERO			X		X	X
CONSULTORI FAMILIARI E PERCORSO NASCITA		X		X	X	
AREA DISABILI E FRAGILITA'	X			X	X	
ASSISTENZA INTEGRATIVA DIETETICA E FARMACEUTICA	X		X	X	X	X
AUTORIZZAZIONI TRASPORTI SANITARI PER DIALIZZATI	X		X		X	X

R.L.S.C.R.I.B.A.

2.5 Emergenza Urgenza (118)

Descrivere sinteticamente le attività di emergenza urgenza gestite dalla ASST/IRCSS

La AAT 118 di Varese ed Alto Milanese (area di Legnano) copre un bacino di utenza stimato di circa 1.200 abitanti dei territori facenti capo ai distretti telefonici 0332/0331 delle province di Varese e Milano.
Essa consta di una sede di AAT presso l'Ospedale di Circolo di Varese, ASST dei Sette Laghi, dove nel 2019 hanno operato operano il dirigente medico responsabile, 6 medici, il coordinatore infermieristico, 16 infermieri, il collaboratore amministrativi, il personale medico e infermieristico dell'ASST per l'attività di emergenza urgenza e 24 Soccorritori ex EsaCri.
Dispone di 21 mezzi di base in convenzione continuativa, 9 in convenzione estemporanea, 4 MSA h24 e 3 MSI, di cui due h24 disposti sul territorio di competenza, ai quali si sono aggiunti 4 Msb h8 gestiti con personale ex EsaCri.
E' sede anche del CUR NUE 112 di Varese, sede presso la quale convergono tutte le chiamate di emergenza per le forze dell'ordine, i Vigili del Fuoco e l'emergenza sanitaria delle province di Varese, Como, Lecco, Bergamo e Monza e Brianza.

3. Gestione organizzativa e strategica dell'esercizio

Azioni strutturali

L'ASST dei Sette Laghi, anche in virtù delle risorse assegnate dal 2017 in poi (DGR X/6548/2017, X/7159/2017) ha attivato un consistente piano di ristrutturazione delle aree ospedaliere. Tale percorso ha avuto inizio nel 2018 con l'indizione delle gare di progettazione e l'avvio di alcune gare di affidamento lavori. Tali attività non si sono concluse nel 2019.
Si tratta di interventi relativi alla parte impiantistica e alla sicurezza da attuarsi su padiglioni che vengono confermati come fondamentali nell'assetto dell'intero Ospedale e per i quali non si prevede demolizione o alienazione a breve.
Sono altresì in corso le attività finanziate con il VI e VII Accordo di Programma Quadro derivanti dalla L. 67/99 (DGR X/5510/2016, DGR IX/4739/2013, DGR X/855/2015 e DGR X/5508/2016) e che prevedono la ristrutturazione di tre piani dell'Ospedale di Tradate, la costruzione del nuovo Padiglione Dansi Boffi, la realizzazione della nuova Anatomia Patologica e la realizzazione del c.d. Day Center 2 all'interno dell'area del Circolo. Questi nuovi edifici consentiranno di trasferire da altri padiglioni funzioni e attività collocandole in strutture più idonee dal punto di vista degli spazi e del confort dei pazienti e degli operatori. La realizzazione di questi padiglioni determinerà un assetto nuovo anche nella distribuzione delle attività ambulatoriali che, a conclusione dell'intervento, saranno concentrate di fatto in due padiglioni.
Nel corso del 2019 sono stati avviati il Pronto Soccorso Pediatrico e la Diagnostica per immagini all'interno del padiglione Michelangelo dell'Ospedale Del Ponte, mentre sono stati avviati i lavori per il completamento della Terapia Intensiva Pediatrica che si prevede di attivare nella primavera 2020. E' tuttora in corso l'attività di ristrutturazione già avviata del piano terra del padiglione Leonardo (con finanziamenti di cui alla DGR X/7150/2017), destinato a ospitare ambulatori per l'attività di ostetricia e ginecologia attualmente svolta all'interno del padiglione ottagono.
Per quanto riguarda l'Ospedale di Luino era in fase di completamento la progettazione della nuova cabina

R.L.S.C.R.I.B.A.

elettrica e sono previsti per il 2020 gli interventi necessari alla ristrutturazione del tetto del Padiglione Centrale e la ristrutturazione del V piano.
Proseguiranno le analisi e le progettazioni relativi all'antincendio, rimozione amianto e rischio sismico.

Azioni organizzative

Come già anticipato, il 2019 rappresenta un'ulteriore fase di cambiamento per l'ASST dei Sette Laghi che, a seguito della Legge Regionale 28 novembre 2018 – n.15, vede modificarsi il suo assetto con il trasferimento dell'Ospedale di Angera che costituisce il settimo stabilimento ospedaliero dell'azienda.
Come già avvenuto nella fase di costituzione della nuova ASST vengono affrontati e dovranno essere affrontati importanti interventi riorganizzativi al fine di costruire e rinsaldare legami, percorsi e sinergie con le varie articolazioni aziendali, di recente acquisizione, ma non solo.
Fin dalla sua costituzione l'ASST Sette Laghi si è data una strategia gestionale e organizzativa fortemente indirizzata alla promozione della salute, alla cura della malattia e alla soddisfazione dei bisogni di salute dei cittadini con attenzione crescente alle tematiche della presa in carico dei pazienti cronici.
Da subito si è evidenziata la necessità di mettere a punto modelli di offerta di prestazioni sanitarie basati su soluzioni organizzative che, da un lato, sono realizzabili solo se supportate da adeguati sistemi informativi aziendali e da tecnologie informatiche avanzate, e, dall'altro, devono essere condivise in una vera logica di integrazione e di sinergia tra ospedale e territorio, come previsto dalla l.r. n. 23/2015, e con un approccio "hub and spoke" al fine di valorizzare tutte le professionalità presenti nei diversi Presidi e punti di erogazione sul territorio.
In quest'ottica le principali azioni organizzative programmate nel 2019 hanno interessato le seguenti tematiche:

- definire gli slot nelle agende dedicate per la presa in carico dei pazienti cronici e/o fragili;
- riorganizzare le agende ambulatoriali per classi di priorità al fine di ridurre i tempi d'attesa;
- definire i PDTA delle principali patologie tumorali chirurgiche con l'obiettivo di ridurre i tempi d'attesa per questa tipologia di ricoveri;
- completare il progetto "Nuovo Ospedale Del Ponte di Varese" con l'apertura della Terapia intensiva pediatrica e del Pronto soccorso pediatrico;
- avviare l'utilizzo della cartella clinica informatizzata per i ricoveri e le prestazioni ambulatoriali su tutti i presidi aziendali;
- efficientare l'utilizzo delle risorse di sala operatoria con il monitoraggio di indicatori specifici sul rispetto della programmazione operatoria, l'orario di inizio e fine dell'attività chirurgica, i tempi di cambi della sala, ecc.;
- ridurre le degenze medie e preoperatorie migliorando i percorsi di dimissione e di prericovero;
- migliorare il posizionamento dell'azienda rispetto agli indicatori presenti nel cruscotto del controllo di gestione regionale.

In generale, gli obiettivi regionali assegnati rappresentano ambiti ulteriori, o parzialmente sovrapposti a quelli indicati, sui quali l'ASST ha operato e sta operando.

Ammodernamento delle tecnologie

L'ammodernamento del parco tecnologico è strettamente legato alla disponibilità di finanziamenti regionali per gli investimenti. L'anno 2019 è stato caratterizzato da numerose acquisizioni prevalentemente su piccole apparecchiature acquistate con i fondi "indistinti" e con il completamento di alcuni investimenti avviati nel corso del 2018 (su tutti citiamo la sostituzione della TAC del Pronto

R.L.S.C.R.I.B.A.

Soccorso, conclusa lo scorso mese di Settembre).
L'ospedale Del Ponte ha visto l'apertura della Nuova Diagnostica per Immagini all'interno del Pad. Michelangelo con conseguente sostituzione dell'intero parco macchine (TAC + 2 diagnostiche radiologiche) e l'attivazione del Pronto Soccorso Pediatrico con sostanziale integrazione della dotazione strumentale, in parte già acquistata nel corso del 2017 e completata attingendo a donazioni e a fondi indistinti con l'acquisto di alcune piccole apparecchiature oggetto di sostituzione programmata di dotazione già presente.
La scarsità delle risorse a disposizione se confrontate con le esigenze (sia da investimento che sui costi correnti) comporta sempre un rallentamento dell'ammodernamento delle tecnologie rispetto al rateo ottimale e quindi sono ancora numerose le situazioni di "sofferenza" ove vengono erogate prestazioni con apparecchiature non di ultima generazione.

Appropriatezza delle prestazioni
La S.C. Qualità, appropriatezza, accreditamento e rischio clinico governa il percorso dell'Azienda negli ambiti dell'appropriatezza delle prestazioni sanitarie, presidiando le priorità individuate a livello normativo. Si occupa del coordinamento, promozione e sviluppo delle attività, di miglioramento continuo dei livelli qualitativi dell'erogazione delle prestazioni e servizi anche attraverso le procedure di certificazione.
In particolare elabora piani e programmi per lo sviluppo e l'attuazione del sistema per la qualità, utilizzando specifici strumenti e report periodici. Cura anche i rapporti con le strutture aziendali, con la Regione e l'ATS per le problematiche riguardanti le procedure di accreditamento istituzionale delle attività.
Nell'ambito dell'appropriatezza, appare di fondamentale importanza una diffusa consapevolezza del contesto in cui si trova a lavorare l'ASST e, al suo interno, ogni categoria professionale, ogni unità organizzativa ed ogni professionista.
A questo riguardo, per l'anno 2019 sono stati declinati gli obiettivi da attribuire alle strutture sulle seguenti tematiche:

- Indicatori Programma Nazionale Esiti e Portale di Governo Regionale (Indicatori Network Regioni)
- Qualità nella compilazione della documentazione sanitaria ed appropriatezza nella codifica delle schede di dimissione ospedaliera e nelle giornate di ricovero.

In particolare si è conclusa l'attività di autocontrollo per l'anno 2019 ed è stata portata a termine l'attività formativa programmata sulla codifica della SDO.
Prosegue il lavoro di confronto tra il personale, dei diversi presidi, addetto al controllo delle cartelle cliniche, che attualmente si occupa non solo delle attività di autocontrollo, ma anche di controlli sulla codifica, sulla base delle criticità riscontrate durante dai NOC dell'ATS.
E' stata redatta la relazione conclusiva sulla riduzione delle prestazioni potenzialmente inappropriate e i 108 DRG a rischio di inappropriatezza per ogni singolo ospedale e sono state programmate le azioni di miglioramento specifiche.
In Azienda, inoltre, è in corso un progetto per il miglioramento dell'appropriatezza dei ricoveri da PS secondo la logica del Quick Door Point, che intende ottimizzare l'organizzazione partendo dai seguenti processi: gestione del sovraffollamento in PS, istituzione del nucleo di *bed management* e regolamento del blocco operatorio.
L'avvio presso tutto il Monoblocco dell'Ospedale di Circolo di Varese della cartella clinica digitale, secondo il modello *WHospital* contribuisce a migliorare l'appropriatezza delle prestazioni.

R.L.S.C.R.I.B.A.

Qualità e sicurezza delle cure – risk management

All'interno della S.C. Qualità, appropriatezza, accreditamento e rischio clinico viene collocata la funzione di *Risk Management* che, in linea con le indicazioni regionali, si propone di identificare i rischi associati a qualsiasi attività o processo operativo, quantificare ed analizzare i rischi correlati con le diverse attività produttive, monitorare i processi e i cambiamenti con l'obiettivo ultimo di minimizzare i danni e ottimizzare le opportunità.

Coerentemente con quanto definito dalle Linee Operative di *Risk Management* di Regione Lombardia, con le relative azioni progettuali e nel rispetto di un percorso di forte integrazione con tutti gli attori interessati che si occupano a vario titolo di rischio clinico, è stato redatto il Piano Annuale di *Risk Management*.

Nella stesura del piano sono stati presi in considerazione i risultati dell'attività di Audit ("Igiene delle Mani – WHO 2010", "Documentazione clinica – Antibiotico profilassi preoperatoria", "Time Out" in sala operatoria", "*Dress Code* e Igiene delle mani in sala Operatoria") e della casistica di farmaco ed emovigilanza, nonché dell'attività svolta in Co.Ge.Ri. e CVS.

Le aree progettuali di approfondimento, in linea con quanto citato, riguardano:

1. sicurezza in chirurgia;
2. identificazione dei pazienti;
3. controllo del rischio clinico in ambito penitenziario;
4. riconciliazione farmacologica;
5. *Risk Assessment* basato su strumenti di *Data Mining*.

Al fine di consolidare la conoscenza del rischio aziendale e coerentemente con quanto sino ad ora adottato, è proseguito il costante monitoraggio degli eventi sentinella, degli eventi avversi, dei *near miss*, delle cadute, dei sinistri, degli infortuni, e il puntuale aggiornamento dei flussi informativi previsti per la redazione dei report regionali e nazionali (SIMES).

Con l'ottica di proseguire il cammino di sviluppo e accrescimento della "cultura" e della "sensibilità" degli operatori a questa tematica, per il 2019 sono stati progettati percorsi formativi *ad hoc* che tengono conto sia delle indicazioni fornite dalle Linee Operative di *Risk Management* di Regione Lombardia, sia della casistica di rischiosità aziendale (segnalazioni e richieste di risarcimento danni). In particolare sono state presentate in tutti e sette gli ospedali le nuove procedure sulla riconciliazione farmacologica e sull'identificazione del paziente. Si è svolto un convegno, aperto anche agli esterni, sulle aggressioni agli operatori sanitari.

Si è anche riunito il COGERI (Comitato Gestione Rischio) che ha visto nel 2019 una nuova composizione, in prevalenza cinica.

Per quanto riguarda la certificazione secondo la norma UNI EN ISO 9001:2015 si è svolta la visita di sorveglianza delle strutture già certificate, con esito positivo, e sono entrate come nuove nel dominio di certificazione la SC Ematologia di Varese e il presidio di Angera. E' stato portato avanti dalla direzione strategica il PIMO 2019. A inizio anno si è svolto un corso sulla nuova Norma Iso 9001:2015 e un corso di qualificazione *auditor* per un *pool* di operatori aziendali.

L'Azienda ha inoltre presentato la candidatura per la partecipazione alla *call* europea ERN Euroblood Net.

REGIONE LOMBARDIA

Sistema informativo socio sanitario

Importanti interventi di consolidamento tecnico/informatico hanno permesso all'Azienda di realizzare nel tempo un Sistema Informativo molto complesso, che ha trovato attuazione anche e soprattutto nell'ambito del progetto CRS-SISS regionale, le cui procedure sono integrate tra di loro e interfacciate ad un *repository* aziendale.

Nel corso degli anni l'Azienda ha rivolto particolare attenzione sia al miglioramento della gestione tecnica del sistema, soprattutto in termini di efficienza, affidabilità e continuità di servizio, sia al miglioramento della gestione organizzativa dei processi attraverso l'automazione dei flussi dati di carattere sanitario e amministrativo, attività che ha comportato l'adeguamento e la diffusione di servizi applicativi gestionali su ogni punto di erogazione dell'azienda.

Tale integrazione telematica oltre agli aspetti prettamente tecnologici (collegamento in LAN/WAN, omogeneità di ambienti hardware e software di base, introduzione di sistemi PACS) ha permesso di razionalizzare i flussi informativi all'interno dei singoli ambiti di attività clinici e tra questi e gli ambiti più prettamente amministrativi.

A seguito della Legge n. 23/2015, che di fatto ha radicalmente cambiato la struttura organizzativa delle aziende del sistema sanitario lombardo, l'Azienda ha acquisito competenze anche sociosanitarie e territoriali e ha elaborato un progetto di evoluzione dei sistemi informativi aziendali in funzione della nuova organizzazione dell'ASST, con particolare riferimento alla progettazione e realizzazione dei processi di gestione della parte della medicina territoriale, progetto coerente con le strategie evolutive dell'azienda, con le linee guida regionali e con le *best practices* di mercato con particolare riferimento alle nuove richieste o indicazioni emanate dall'AGID (Agenzia per l'Italia Digitale) e da Lombardia Informatica S.p.A. (soprattutto in funzione delle evoluzioni necessarie per ottemperare alla Legge n. 23/2015).

A livello infrastrutturale l'ASST ha formalmente aderito sul piano tecnico all'iniziativa di LISPA relativa alla razionalizzazione dei data center delle Aziende al fine di procedere ad adeguamenti e potenziamenti dei *data center* aziendali e adeguarsi alle nuove disposizioni normative in materia di sicurezza nonché alla necessità di garantire nel tempo una sempre maggiore disponibilità e flessibilità delle risorse dedicate alla loro gestione.

L'Azienda ha definito con Lispa le esigenze per l'estensione anche per le componenti confluite a seguito del passaggio di gestione dei sistemi informativi in uso nella ex ASL. In particolare si è proceduto alla migrazione sui *server* di Lispa delle applicazioni in uso presso per Consultori e presso i Sert.

Mentre la ASST ha, infatti, pianificato e realizzato la predisposizione di nuovi servizi di connettività per la realizzazione di una nuova MPLS che collega il Data Center Regionale con le sedi ASST della ex AO Macchi e con il PO di Tradate (attività concluse nel 2017), per quanto relativo alle sedi ex ASL, a fronte della disponibilità da parte di Lispa di alcune componenti necessarie e precedentemente non fruibili, la realizzazione è stata avviata nel mese di Ottobre 2018 e sostanzialmente completata nel mese di Luglio 2019.

Nel 2019 è stato inoltre aggiornato, come da indicazioni regionali, il Modello di maturità dei sistemi informativi.

L'ASST ha operato affinché i processi di firma digitale della documentazione clinica, già utilizzati per la firma di lettere di dimissione, di referti ambulatoriali (compresi Laboratorio, Radiologia e Anatomia patologica), verbali di pronto soccorso e ricette dematerializzate (NRE) siano sempre più diffusamente

R.L.S.C.R.I.B.A.

utilizzati e sta procedendo alla sensibilizzazione della componente medica nella tempestività della produzione e firma dei documenti, anche al fine di garantire il corretto processo di presa in carico previsto dalla riforma regionale.
In particolare l'Azienda nel corso dell'anno 2019 ha operato per consolidare ulteriormente i sistemi per la pubblicazione completa e tempestiva di tutti i referti prodotti sul Fascicolo Sanitario elettronico **(FSE)**, compresi quelli erogati in regime di Libera professione e incentivare ulteriormente l'utilizzo della ricetta dematerializzata (NRE) da parte dei medici.

L'ASST ha proceduto inoltre alle attività necessarie per la realizzazione degli investimenti proposti nell'ambito della DGR X/5805/2016 approvati da Regione Lombardia; tra questi rientrano:

- Lo scorporo del PO di Tradate (concluso nel 2017);
- La Cartella Clinica elettronica, su cui sono state completate le attività di avvio del progetto per l'introduzione della **CCE** Ambulatoriale; dal mese di Settembre è stata avviata su un primo reparto pilota la CCE Ricovero. A seguito di verifiche sul reparto pilota, la ASST ha proceduto all'estensione della CCE di ricovero su tutti i reparti afferenti all'ospedale di Circolo di Varese come da cronoprogramma che prevede l'estensione su tutti i presidi ospedalieri entro il 2020;
- L'infrastruttura di rete *wired* e *wireless*: l'ASST ha concluso il processo di adesione alle apposite convenzioni Consip e sta completando l'acquisizione tramite specifiche gare laddove quanto necessario non sia presente in Convenzione Consip o su ARIA.

In particolare, gli investimenti sono orientati ad ottimizzare il percorso di attuazione del concetto di "presa in carico del paziente" attraverso un nuovo modello organizzativo-tecnologico che risponda pienamente alle logiche attuali e future della L.23 e ai principi ad essa sottesi.

A tal fine, l'ASST ha proceduto all`affidamento del servizio per la gestione del Contact center per il supporto alla presa in carico dei pazienti cronici e/o fragili all'interno della Nuova Piattaforma Regionale.

Ulteriori importanti interventi che l'ASST ha inteso realizzare nel 2019 riguardano:

1. Lo Scorporo del PO di Angera dalla ASST dalla Valle Olona che prevede la presa in carico dei sistemi informativi della sede ospedaliera: a giugno si sono avviati tutti i propri sistemi clinici all'Ospedale di Angera ad eccezione del Laboratorio la cui conclusione era subordinata a fattori non strettamente di natura informatica (definizione e disponibilità delle strumentazioni di laboratorio, trasporti, organizzazione) e che è stato concluso nel mese di Settembre.
2. L'implementazione della nuova infrastruttura di rete LAN e WIFI a supporto della CCE, conclusa nel mese di Dicembre.
3. L'avvio del nuovo progetto di Fleet management cui l'ASST ha formalmente aderito e che, a causa di ricorso nell'aggiudicazione nel lotto di pertinenza della ASST , prenderà avvio nel 2020.
4. L'Introduzione del nuovo sistema di Archiviazione sostitutiva legale a seguito della gara Regionale recentemente aggiudicata, che ha visto l'avvio della conservazione su nuova piattaforma regionale a Dicembre.
5. L'Avvio del sistema di Firma digitale delle Deliberazioni aziendali (concluso nel mese di Aprile).
6. SANITA' PENITENZIARIA: progetto Regionale di informatizzazione della cartella clinica.
7. L'invio elettronico dell'ordine di acquisto di beni e servizi attraverso il Nodo Smistamento Ordini (NSO) previsto per il 1° ottobre 2019, per il quale l'ASST ha superato nel mese di Settembre il

R.L.S.C.R.I.B.A.

Collaudo della propria procedura e ha proceduto alla formazione degli operatori in vista dell'avviamento, poi avvenuto nel 2020 secondo le tempistiche stabilite dalle disposizioni in materia.

Nuovi interventi tecnici sono inoltre stati previsi per adeguare i sistemi informativi ad una maggiore Sicurezza delle informazioni in coerenza con quanto previsto dal nuovo Regolamento Europeo in materia di protezione dei Dati personali (GDPR) e alle misure minime per la sicurezza ICT previste da AGID e dal NIS.
Alcuni interventi in tale ambito sono già stati realizzati mentre ulteriori interventi, necessari per meglio rispondere agli obiettivi del GDPR e AGID, prevedono importanti investimenti e sono in fase di contrattualizzazione con i fornitori dei sw aziendali o in fase di pianificazione e saranno da realizzare nel 2020.

4. Il sistema degli acquisti – area contratti

Previsione rispetto alle regole vigenti e agli obiettivi

Questa ASST, in aderenza con quanto stabilito dalle Regole di Sistema 2019, ed in coerenza con il quadro normativo nazionale in tema di acquisti degli enti sanitari, ha effettuato abitualmente le seguenti verifiche ed analisi, preliminarmente alla scelta della modalità di acquisizione di un bene o di un servizio:

- verifica della possibilità di aderire a contratti/convenzioni stipulati da ARIA o da CONSIP;
- verifica, in via residuale, circa la partecipazione a forme di acquisto aggregato del Consorzio di appartenenza (sia valutando adesioni a gare espletate da altre ASST sia proponendosi al Consorzio per l'espletamento di gara aggregata);

con attivazione, solo nell'impossibilità delle suddette modalità, di procedure di acquisto autonome.

In tema di programmazione degli acquisti, l'ASST dei Sette Laghi osserva le condizioni/indicazioni prescritte dalla Regione ovvero non attiva procedure di gara per beni o servizi oggetto di Convenzione ARIA/CONSIP, non attiva procedure di gara per beni o servizi (ex DPCM 20159) oggetto di programmazione sanitaria a livello regionale ed attribuite ad ARIA.

In tema di procedure di gara autonome questa ASST provvede ad informare preventivamente la Direzione Generale Welfare sia per approvvigionamenti temporanei di beni e servizi in attesa di attivazione di Convenzione sia nel caso di beni e servizi non ricompresi in Convenzioni per i quali non sono stati trovate altre Aziende interessate alla gara.
In caso di assenza di Convenzioni alle quali aderire, questa ASST per garantire gli approvvigionamenti utilizza gli strumenti di acquisto e negoziazione telematici messi a disposizione da CONSIP spa o da ARIA.

Si conferma inoltre il rispetto dell'obbligo di approvvigionamento tramite soggetto aggregatore regionale ARIA ovvero CONSIP dei beni e dei servizi ricompresi nelle 25 categorie merceologiche e soglie individuate dal DPCM 24.12.2015. In coerenza con il disposto prima citato questa ASST, nel caso di necessità di approvvigionamento di beni ricompresi nel DPCM, per i quali non risultano attive convenzioni, segnala tale necessità ad ARIA richiedendo l'autorizzazione all'approvvigionamento.

R.L.S.C.R.I.B.A.

Questa ASST, infine, nel caso di Convenzione ARIA non ancora attiva, ma in attivazione o comunque programmata, procede con la stipula di contratti-ponte ovvero con proroghe. Tali determinazioni vengono di volta in volta valutate con particolare attenzione in primis alla correttezza formale della scelta operata e successivamente valutando l'economicità della stessa.

Per quanto concerne alla pianificazione degli acquisti, nelle modalità definite dalla Centrale d'Acquisto ovvero utilizzando lo strumento Modulo Budget, questa ASST conferma l'impegno a garantire l'invio alla Direzione Generale Welfare ed a ARIA S.p.A., di tutte le informazioni e i dati richiesti per una migliore definizione della programmazione centralizzata ed aggregata.

Questa ASST, infatti, subordina la propria programmazione alla programmazione ARIA e alle dinamiche operative all'interno dell'"Unione ASST ATS Insubria – ATS Montagna", al fine di rafforzare l'integrazione tra Aziende in relazione alle procedure di acquisto di beni e servizi.

Per quanto concerne, infine, il sistema regionale di monitoraggio beni e servizi l'ASST dei Sette Laghi è impegnata, anche attraverso una modifica progressiva della propria organizzazione e dei propri processi, a garantire una maggiore tempestività ed attendibilità dei dati inseriti nei diversi flussi (es. Flusso Consumi Dispositivi Medici, Flusso Endoprotesi, Flusso contratti, Monitoraggio servizi non sanitari, ecc.).

Attivazione nuove gare, procedure in corso

Relativamente all'attivazione di nuove gare questa ASST, in coerenza con il piano gare ARCA 2018-2019 e con la programmazione consortile, ha attivato nell'ultimo trimestre 2019 numerose contrattualizzazioni, sia mediante adesioni a gare espletate da ARIA e CONSIP sia mediante aggiudicazioni di gare autonome ed aggregate.

Inoltre, con deliberazione del Direttore Generale n. 634 del 31.10.2019 è stato approvato il Programma biennale 2020-2021 degli acquisti di beni e servizi di importo superiore a 1 milione di euro ai sensi dell'art.21, comma 6, del d.lgs n.50/2016.
Infine, si segnala, poiché di particolare rilievo, l'adozione della deliberazione n. 790 del 31.12.2019 "Avvio della procedura per la valorizzazione del presidio ospedaliero di Cuasso al Monte e contestuale presa d`atto della nota autorizzativa di Regione Lombardia RL_RLAOOG1_2019_107459", con cui questa ASST, oltre a prendere atto della nota RL_RLAOOG1_2019_10745 del 23.12.2019 con la quale la Direzione Generale Welfare di Regione Lombardia ha autorizzato l'avvio della procedura per la valorizzazione del Presidio Ospedaliero di Cuasso al Monte come proposta da questa ASST, ha approvato l'"Avviso per raccolta di manifestazione d'interesse in vista della successiva eventuale concessione del Presidio Ospedaliero di Cuasso al Monte per usi socio-sanitari", e ne ha disposto la pubblicazione sulla piattaforma informatica regionale Sintel e sul sito internet di questa ASST.

Tra le adesioni a convenzioni ARCA/ARIA di particolare importanza, anche per i loro riflessi che proseguono sugli anni futuri, si evidenziano le seguenti:

- Convenzione ARCA_2017_033.0 ``Service di radiologia interventistica`` attivata dall`Azienda Regionale per l`Innovazione e gli Acquisti - ARIA spa -: validità contrattuale dal 1.11.2019 sino al 31.10.2024 (importo complessivo 11.162.409,79 euro IVA compresa).
- Convenzione ARCA_2017_025.1 ``Service di elettrofisiologia`` attivata dall`Azienda Regionale per

R.L.C.R.I.B.A.

l`Innovazione e gli Acquisti - ARIA spa -: validità contrattuale dal 1.11.2019 sino al 31.10.2024 (importo complessivo 4.438.364,51 euro IVA compresa).

- Convenzione arca_2017_033.1 ``Service di radiologia interventistica: neuroradiologia interventistica`` attivata dall`Azienda Regionale per l`Innovazione e gli Acquisti - ARIA spa -: validità contrattuale dal 1.11.2019 sino al 31.10.2024 (importo complessivo 3.514.658,55 euro IVA compresa).

Il 1.12.2019 sono stati attivati i service di radiologia interventistica e neuroradiologia interventistica.
Nel corso del IV trimestre 2019 sono state inoltre disposte adesioni a convenzioni CONSIP, tra le quali le seguenti:

N.	DATA	OGGETTO DETERMINA
345	30/10/2019	adesione alla convenzione consip ``telefonia fissa 5``servizi di fonia fissa occorrenti all`asst dei sette laghi: validita` contrattuale dall`1.1.2020 al 31.12.2022 e determinazioni conseguenti. importo complessivo euro 592.478,13 iva compresa.
329	18/10/2019	adesione alla convenzione consip ``energia elettrica 16`, per il periodo dall`1.1.2020 al 31.12.2020 (importo complessivo € 6.726.090,58).

Infine numerose sono state le procedure di gara attivate in forma aggregata con le ASST appartenenti al consorzio e con altre ASST regionali o in forma autonoma. Si ricordano in particolare:

- Aggiudicazione di procedura aperta ai sensi dell`art. 60 del d.lgs. 50/2016, espletata in forma aggregata tra l`ASST dei Sette Laghi (capofila) e le mandanti ASST Lariana, Fondazione IRCCS Policlinico San Matteo di Pavia e ASST Santi Paolo e Carlo, mediante utilizzo della piattaforma informatica regionale Sintel, per l`affidamento del servizio di noleggio degli ausili antidecubito: validità contrattuale dal 1.2.2020 sino al 31.1.2025 (costo complessivo per l'ASST dei Sette Laghi - capofila - 2.166.171,00 euro IVA compresa).
- Fornitura di dispositivi medici per derivazione liquorale occorrente alla S.C. Neurochirurgia: recepimento esiti di gara espletata in forma telematica dall`ASST Lariana in qualita` di capofila - validità contrattuale dal 1.1.2020 sino al 31.12.2022 (costo 956.179,15 euro IVA compresa).
- Fornitura di dispositivi medici specialistici occorrenti alla S.C. Cardiochirurgia: recepimento esiti di gara espletata in forma telematica dall`ASST Ovest Milanese in qualità di capofila - validità contrattuale dal 15.10.2019 sino al 14.10.2022 (costo 1.618.772,40 euro IVA compresa).

5. La gestione economico-finanziaria dell'Azienda

In relazione alle azioni strutturali e strategiche delineate nei paragrafi precedenti, indicare gli impatti economici e finanziari delle stesse sul bilancio 2019 sia in termini di razionalizzazione della spesa che in termini di nuove attività. In particolare in relazione alle seguenti aree di indagine:

Gestione degli approvvigionamenti (beni e servizi)
Si rinvia al paragrafo precedente.

Il piano investimenti
Il piano degli investimenti per l'anno 2019, in ossequio a quanto previsto dalle procedure PAC D 1.1 è

RL S.C.R.I.B.A.

stato adottato con delibera 1659 del 31.12.2018 utilizzando anche le risorse rese disponibili con la DGR XI/770/2018. Oltre ai due interventi finalizzati (ristrutturazione della Dialisi di Cittiglio e realizzazione di nuovo Blocco Operatorio per l'Ospedale di Tradate), il piano prevede l'utilizzo dei fondi indistinti per far fronte alle più pressanti necessità sia in termini di apparecchiature che di arredi e altre attrezzature. Tutte le procedure di affidamento sono state avviate nel corso dell'anno e una parte di queste si sono concluse con conseguente consegna delle apparecchiature.

Il costo del personale
Si rinvia alla nota integrativa.

6. Il bilancio dell'anno 2019

In questa sezione sono presentate le informazioni e i dati riguardanti:

- *la sintesi del bilancio e la relazione sul grado di raggiungimento degli obiettivi economico-finanziari*
- *il confronto dei Conti Economici Consuntivo e Preventivo e relazione sugli scostamenti*
- *la relazione sui costi per livelli essenziali di assistenza e relazione sugli scostamenti*

6.1 La sintesi del bilancio e la relazione sul grado di raggiungimento degli obiettivi economico-finanziari

Composizione dell'attivo		
attivo	importi	%
immobilizzazioni	234.392.132	48
attivo circolante	254.971.455	52
ratei e risconti	55.721	0
totale	489.419.308	100

La tabella evidenzia la composizione dell'attivo che, come da caratteristiche tipiche del settore, evidenzia il rilevante peso delle immobilizzazioni. L'incidenza del valore degli aggregati corrisponde alla situazione dell'anno precedente.

Variazione dell'attivo – anni 2018-2019				
attivo	anno 2018	anno 2019	var. ass.	var. %
immobilizzazioni	242.571.000	234.392.132	-8.178.868	-3,4
attivo circolante	267.183.000	254.971.455	-12.211.545	-4,6
ratei e risconti	68.000	55.721	- 12.279	-18,1
totale	509.822.000	489.419.308	-20.402.692	-4,0

Tra l'esercizio 2018 e il 2019 si osserva un decremento delle immobilizzazioni determinato dal processo di

RL S.C.R.I.B.A.

ammortamento e un calo dell'attivo circolante. Questo calo è determinato da una significativa riduzione dei crediti da enti del SSR per gli incassi avvenuti nell'anno (circa 47 milioni di euro), da un incremento dei crediti verso regione (circa 1,5 milioni di euro) e da un incremento della liquidità in tesoreria. Modesto è il valore di ratei e risconti.

Composizione del passivo		
passivo	importi	%
patrimonio netto	173.228.246	35,4
fondi rischi e oneri	26.519.703	5,4
trattamento di fine rapporto	1.395.409	0,3
debiti	288.020.268	58,8
ratei e risconti	255.682	0,1
totale	489.419.308	100,0

Nel passivo incidono per circa il 35% il patrimonio netto e per il 59% i debiti (composizione analoga all'anno precedente).
I debiti sono in decisa flessione rispetto all'esercizio precedente, per la dinamica degli acquisti e dei pagamenti come meglio espresso in nota integrativa, flessione consentita dalla liquidità disponibile.
Si incrementano anche i fondi per rinnovi contrattuali e quote di contributi non utilizzate.

Variazione del passivo – anni 2018-2019				
passivo	anno 2018	anno 2019	var. ass.	var. %
patrimonio netto	180.808.000	173.228.246	- 7.579.754	-4,2
fondi rischi e oneri	22.444.000	26.519.703	4.075.703	18,2
trattamento fine rapporto	1.490.000	1.395.409	- 94.591	-6,3
debiti	305.076.000	288.020.268	- 17.055.732	-5,6
ratei e risconti	4.000	255.682	251.682	6292,1
totale	509.822.000	489.419.308	- 20.402.692	-4,0

Come è possibile notare dalla lettura della tabella del seguente punto 8, considerando come obiettivi i valori del IV CET, che rispecchia in sostanza l'assestamento per i valori assegnati dalla Regione, l'insieme dei ricavi (ad esclusione dei contributi da Regione, funzioni e altri contributi, sui quali è assente o limitata la possibilità d'azione) è sostanzialmente in linea con la prechiusura al IV trimestre.

D'altra parte i costi sono complessivamente in deciso calo, ancora più evidente se si esclude il costo del personale, che risente dei rinnovi contrattuali, dell'integrazione delle risorse per l'Ospedale del Ponte e per l'Ospedale di Angera, trasferito a gennaio 2019 a questa ASST, ma con carenza di operatori, e la protesica solo parzialmente governabile dalle ASST.

R.L.S.C.R.I.B.A.

6.2 Il confronto dei Conti Economici Consuntivo e Preventivo e relazione sugli scostamenti

Cod.	Voce			
		Preventivo al 31/12/2019	*BES 2019*	*Variazione*
		A	B	(B-A)
	RICAVI			
AOIR01	DRG	195.971.160	190.573.785	- *5.397.375*
AOIR02	Funzioni non tariffate	30.159.960	27.799.163	- *2.360.797*
AOIR03	Ambulatoriale	76.863.149	81.201.928	*4.338.779*
AOIR04	Neuropsichiatria	1.339.131	1.337.668	- *1.463*
AOIR05	Screening	543.000	848.766	*305.766*
AOIR06	Entrate proprie	25.117.000	24.641.461	- *475.539*
AOIR07	Libera professione (art. 55 CCNL)	6.981.000	7.997.598	*1.016.598*
AOIR08	Psichiatria	6.480.204	6.460.410	- *19.794*
AOIR09	File F	44.456.409	43.783.865	- *672.544*
AOIR10	Utilizzi contributi esercizi precedenti	134.959	962.265	*827.306*
AOIR11	Altri contributi da Regione (al netto rettifiche)	52.663.514	58.032.441	*5.368.927*
AOIR12	Altri contributi (al netto rettifiche)	11.336.000	12.223.255	*887.255*
AOIR13	Proventi finanziari e straordinari	-	341.202	*341.202*
AOIR15	Prestazioni sanitarie	14.268.101	15.156.414	*888.313*
	Totale Ricavi (al netto capitalizzati)	**466.313.587**	**471.360.221**	***5.046.634***
	COSTI			
AOIC01	Personale	239.993.487	241.606.490	*1.613.003*
AOIC02	IRAP personale dipendente	15.985.067	16.086.415	*101.348*
AOIC03	Libera professione (art. 55 CCNL) + IRAP	4.445.000	5.395.272	*950.272*
AOIC04	Beni e Servizi (netti)	209.439.973	213.021.402	*3.581.429*
AOIC05	Ammortamenti (al netto dei capitalizzati)	1.681.000	2.005.116	*324.116*
AOIC06	Altri costi	19.084.000	18.745.420	- *338.580*
AOIC07	Accantonamenti dell'esercizio	3.382.000	7.159.094	*3.777.094*
AOIC08	Oneri finanziari e straordinari	581.000	672.308	*91.308*
AOIC17	Integrativa e protesica	9.976.066	11.853.317	*1.877.251*
	Totale Costi (al netto capitalizzati)	**504.567.593**	**516.544.834**	***11.977.241***
AOIR14	Contributo da destinare al finanziamento del PSSR, progetti obiettivo, miglioramento qualità offerta e realizzazione piani di sviluppo regionali (FSR indistinto)	38.254.006	45.184.613	*6.930.607*
	Risultato economico	**-**	**-**	**-**

Dal confronto effettuato tra il BPE 2019 e il consuntivo 2019, emerge una flessione del valore dei DRG, già

A.S.C.R.I.B.A.

evidente durante l'anno, che ha portato nel mese di dicembre 2019 ad una revisione del contratto con l'ATS dell'Insubria in riduzione, per tenere conto dell'andamento che si stava osservando (determinato da una riduzione della casistica in area medica, dei casi con tracheotomia, della revisione in riduzione dei rimborsi per le protesi, ma con una crescita dell'attività chirurgica).
Il valore delle funzioni non tariffate deriva dal decreto n. 7217/2020 che recepisce la DGR n. 3263/2020 in cui sono sono stati applicati i criteri per l'assegnazione delle funzioni non tariffabili a valere per l'esercizio 2019 definite con la DGR 2014/2019. Tale valore è in calo rispetto all'esercizio 2018 e al preventivo 2019.
Il valore delle prestazioni ambulatoriali è in crescita, anche questa evidenziata nel corso dell'anno, situazione che ha portato, come anticipato per i DRG, all'approvazione nel mese di dicembre di un addendum al contratto esistente con l'ATS dell'Insubria per recepire la flessione dei ricoveri a favore degli ambulatoriali.
La neuropsichiatria conferma in sostanza il preventivo.
Le prestazioni di screening, come già segnalato durante l'anno, appaiono ni crescita rispetto al BPE in cui erano sottostimate, per l'acquisizione dell'Ospedale di Angera, e l'incremento della popolazione da sottoporre a screening.
Le entrate proprie sono in flessione, come era già emerso in sede di assestamento. I principali cali sono rappresentati dai rimborsi per la cessione di sangue ed emocomponenti a privati, dai ticket sulle prestazioni, dai rimborsi per vaccinazioni in copagamento.
Si assiste invece ad una crescita della libera professione, segno della volontà aziendale di sviluppare questo tipo di attività, che si incrementa sia nella parte ospedaliera sia in quella specialistica.
La psichiatria è sostanzialmente analoga al BPE.
Il file F ha rivelato un'assegnazione superiore a quella poi emersa in sede di consuntivo, flessione che sostanzialmente si concentra nei farmaci per HCV (al netto delle note di credito).
Gli utilizzi di contributi di esercizi precedenti sono in crescita concentrata in quelli da entri del SSR e da privati, anche per finanziare l'area a pagamento.
Gli atri contributi da Regione derivano dai decreti di assegnazione delle risorse per il BPE e di l'assegnazione definitiva a consuntivo (decreto n. 7217/2020).
Gli altri contributi si incrementano per la componente da altri enti del SSR vincolati e da privati (incluse le sperimentazioni e i progetti).
I proventi finanziari e straordinari per costruzione non sono inseriti a BPE.
Le prestazioni sanitarie si incrementano rispetto al BPE sostanzialmente per le prestazioni sanitarie verso ATS, comprendendo anche l'insieme subacuti, nuove reti e cure palliative (oggetto di una riclassificazione) e per il doppio canale.
Per quanto riguarda i costi, cresce quello del personale che comprende il costo del personale di Angera, il finanziamento per assunzioni per l'Ospedale Del Ponte, il valore degli incrementi contrattuali e ai sensi della L. 205/2017 come assegnati dalla Regione.
La libera professione è in incremento, come già visto per i ricavi.
I beni e servizi sono in crescita, tendenza già emersa durante l'anno ed esposta in sede di assestamento. La crescita riguarda, in particolare, gli altri servizi non sanitari da enti del SSR, i servizi sanitari da terzi, i beni sanitari da enti del SSR, i reagenti, i farmaci e i dispositivi medici. Le variazioni sono attribuibili anche al trasferimento dell'Ospedale di Angera.
Gli altri costi sono in flessione sostanzialmente per la voce SUMAI e i trasporti sanitari in emergenza.
Gli accantonamenti a BPE comprendevano solo l'autoassicurazione, gli accantonamenti legati alla libera professione e per SUMAI. A consuntivo sono presenti anche gli accantonamenti per i rinnovi contrattuali,

R.L.S.C.R.I.B.A.

quelli per quote inutilizzate di contributi e per gli incentivi per funzioni tecniche, art. 113 d.lgs. 50/2016.
Gli oneri finanziari e straordinari vedono l'adeguamento degli oneri finanziari e la presenza di sopravvenienze passive.
L'integrativa e protesica è in crescita determinata dalla "protesica maggiore" e dai canoni di noleggio sanitari ad essa relativi.

6.3 La relazione sui costi per livelli essenziali di assistenza e relazione sugli scostamenti

Come anticipato, nel 2019 l'ASST Sette Laghi ha modificato il proprio assetto a seguito dell'afferimento dell'ospedale di Angera.

Inoltre il modello LA ha introdotto nuovi livelli di assistenza per meglio dettagliare specifiche attività.

L'analisi sulle variazioni nella distribuzione dei costi si limita ai 3 macro livelli di assistenza.

Nel macro livello di Assistenza collettiva in ambiente di vita e di lavoro viene allocato il 2,4% delle risorse; il dato è leggermente inferiore al 2018 a causa del nuovo assetto e per una diversa attribuzione dei costi per la prevenzione spontanea.
I costi allocati in questo ambito riguardano le seguenti attività:

Macrovoci economiche	% su totale
Sorveglianza, prevenzione e controllo delle malattie infettive e parassitarie, inclusi i programmi vaccinali	*1,2%*
Sorveglianza, prevenzione e tutela della salute e sicurezza nei luoghi di lavoro	*0,2%*
Sorveglianza e prevenzione delle malattie croniche, inclusi la promozione di stili di vita sani ed i programmi organizzati di screening; sorveglianza e prevenzione nutrizionale	*0,6%*
Attività medico legali per finalità pubbliche	*0,4%*

Il macro livello Assistenza distrettuale presenta una quota di costi pari al 43,7%, il dato non è confrontabile con il 2018 per l'allocazione delle prestazioni diagnostiche effettuate in pronto soccorso nello specifico livello di assistenza.
Le articolazioni del macro livello "Assistenza distrettuale" che presentano attribuzioni di costi sono le seguenti:

R.L.S.C.R.I.B.A.

710 – Azienda Socio Sanitaria Territoriale dei Sette Laghi

Macrovoci economiche	% su totale
Assistenza sanitaria di base	*0,7%*
Emergenza sanitaria territoriale	*2,6%*
Assistenza farmaceutica	*7,4%*
Assistenza integrativa e protesica	*5,2%*
Assistenza specialistica ambulatoriale	*23,6%*
Assistenza sociosanitaria distrettuale, domiciliare e territoriale	*2,6%*
Assistenza sociosanitaria semi-residenziale	*0,6%*
Assistenza sociosanitaria residenziale	*1,0%*
Assistenza presso strutture sanitarie interne alle carceri	*0,1%*

I costi dell'attività ospedaliera sono pari al 53,9% del totale; in considerazione delle motivazioni descritte nei precedenti macrolivelli rappresentano una quota maggiore rispetto al 2018.

I costi rilevati sono relativi ai seguenti livelli:

Macrovoci economiche	% su totale
Attività di Pronto soccorso	5,9%
Assistenza ospedaliera per acuti	44,5%
Assistenza ospedaliera per riabilitazione	1,2%
Trasporto sanitario assistito	0,1%
Attività trasfusionale	1,8%
Attività a supporto dei trapianti di cellule, organi e tessuti	0,4%
Attività a supporto della donazione di cellule riproduttive	0,02%

RLS.C.R.I.B.A.

710 – Azienda Socio Sanitaria Territoriale dei Sette Laghi

7. Confronto Decreto Consuntivo 2019 e Consuntivo 2019 per codice SK

Cod.	Voce	2019	2019	
		decreto	*consuntivo*	*Variazione*
		A	B	B-A
	RICAVI			
AOIR01	DRG	190.573.785	190.573.785	-
AOIR02	Funzioni non tariffate	27.799.163	27.799.163	-
AOIR03	Ambulatoriale	81.201.928	81.201.928	-
AOIR04	Neuropsichiatria	1.337.668	1.337.668	-
AOIR05	Screening	848.766	848.766	-
AOIR06	Entrate proprie	24.641.461	24.641.461	-
AOIR07	Libera professione (art. 55 CCNL)	7.997.598	7.997.598	-
AOIR08	Psichiatria	6.460.410	6.460.410	-
AOIR09	File F	43.783.865	43.783.865	-
AOIR10	Utilizzi contributi esercizi precedenti	962.265	962.265	-
AOIR11	Altri contributi da Regione (al netto rettifiche)	58.032.441	58.032.441	-
AOIR12	Altri contributi (al netto rettifiche)	12.223.255	12.223.255	-
AOIR13	Proventi finanziari e straordinari	341.202	341.202	-
AOIR15	Prestazioni sanitarie	15.156.414	15.156.414	-
	Totale Ricavi (al netto capitalizzati)	**471.360.221**	**471.360.221**	**-**
	COSTI			
AOIC01	Personale	241.606.490	241.606.490	-
AOIC02	IRAP personale dipendente	16.086.415	16.086.415	-
AOIC03	Libera professione (art. 55 CCNL) + IRAP	5.395.272	5.395.272	-
AOIC04	Beni e Servizi (netti)	213.021.402	213.021.402	-
AOIC05	Ammortamenti (al netto dei capitalizzati)	2.005.116	2.005.116	-
AOIC06	Altri costi	18.745.420	18.745.420	-
AOIC07	Accantonamenti dell'esercizio	7.159.094	7.159.094	-
AOIC08	Oneri finanziari e straordinari	672.308	672.308	-
AOIC17	Integrativa e protesica	11.853.317	11.853.317	-
	Totale Costi (al netto capitalizzati)	**516.544.834**	**516.544.834**	**-**
AOIR14	Contributo da destinare al finanziamento del PSSR, progetti obiettivo, miglioramento qualità offerta e realizzazione piani di sviluppo regionali (FSR indistinto)	45.184.613	45.184.613	-
	Risultato economico	**-**	**-**	**-**

Dal confronto tra il decreto e il consuntivo non si evidenziano variazioni.

B.L.S.C.R.L. B.A.

710 – Azienda Socio Sanitaria Territoriale dei Sette Laghi

8. Sintesi dei principali scostamenti rispetto al IV CET 2019 per codice SK

Cod.	Voce	2019	2019	
		Prechiusura al 4° trimestre 2019	*consuntivo*	*Variazione*
		A	B	B-A
	RICAVI			
AOIR01	DRG	195.671.402	190.573.785	- *5.097.617*
AOIR02	Funzioni non tariffate	30.159.960	27.799.163	- *2.360.797*
AOIR03	Ambulatoriale	78.446.893	81.201.928	*2.755.035*
AOIR04	Neuropsichiatria	1.345.846	1.337.668	- *8.178*
AOIR05	Screening	731.595	848.766	*117.171*
AOIR06	Entrate proprie	24.218.850	24.641.461	*422.611*
AOIR07	Libera professione (art. 55 CCNL)	7.418.609	7.997.598	*578.989*
AOIR08	Psichiatria	6.486.516	6.460.410	- *26.106*
AOIR09	File F	43.474.326	43.783.865	*309.539*
AOIR10	Utilizzi contributi esercizi precedenti	497.204	962.265	*465.061*
AOIR11	Altri contributi da Regione (al netto rettifiche)	58.828.351	58.032.441	- *795.910*
AOIR12	Altri contributi (al netto rettifiche)	12.652.375	12.223.255	- *429.120*
AOIR13	Proventi finanziari e straordinari	173.823	341.202	*167.379*
AOIR15	Prestazioni sanitarie	14.903.268	15.156.414	*253.146*
	Totale Ricavi (al netto capitalizzati)	**475.009.018**	**471.360.221**	- *3.648.797*
	COSTI			
AOIC01	Personale	239.312.111	241.606.490	*2.294.379*
AOIC02	IRAP personale dipendente	15.932.559	16.086.415	*153.856*
AOIC03	Libera professione (art. 55 CCNL) + IRAP	4.882.608	5.395.272	*512.664*
AOIC04	Beni e Servizi (netti)	216.153.119	213.021.402	- *3.131.717*
AOIC05	Ammortamenti (al netto dei capitalizzati)	1.681.000	2.005.116	*324.116*
AOIC06	Altri costi	18.798.229	18.745.420	- *52.809*
AOIC07	Accantonamenti dell'esercizio	7.944.479	7.159.094	- *785.385*
AOIC08	Oneri finanziari e straordinari	630.925	672.308	*41.383*
AOIC17	Integrativa e protesica	11.727.783	11.853.317	*125.534*
	Totale Costi (al netto capitalizzati)	**517.062.813**	**516.544.834**	- *517.979*
AOIR14	Contributo da destinare al finanziamento del PSSR, progetti obiettivo, miglioramento qualità offerta e realizzazione piani di sviluppo regionali (FSR indistinto)	42.053.795	45.184.613	*3.130.818*
	Risultato economico	-	-	-

Il IV CET è stato realizzato prendendo come riferimento il decreto di assestamento n. 18870/2019.
I DRG sono in calo, già merso durante l'esercizio 2019 e recepito, come già anticipato nel confronto con il BPE, con l'addendum al contratto sottoscritto con l'ATS di riferimento.
Anche per le funzioni vale quanto esposto in merito alla loro ridefinizione, in riduzione, con la DGR n. 3263/2020.
Parallelamente alla riduzione del contratto dei DRG, con l'ATS è stato ridefinito il contratto delle

prestazioni ambulatoriali, solo in parte recepito nel decreto di assestamento, infatti la produzione si è rivelata maggiore.
La neuropsichiatria è sostanzialmente allineata.
È in crescita lo screening, sottostimato in sede di decreto di assestamento, in relazione all'incremento della popolazione da sottoporre alle prestazioni.
Le entrate proprie sono in crescita, determinata da una sottostima prudenziale in sede di assestamento. La crescita è sostanzialmente riscontrabile nelle altre prestazioni sanitarie a soggetti pubblici, nei concorsi e recuperi verso soggetti privati, nelle altre prestazioni non sanitarie verso privati, nei ricavi per formazione verso enti del SSR, nei ricavi per prestazioni sanitarie erogate a soggetti privati, nelle cessioni di emoderivati a privati.
Anche la libera professione è incremento a seguito del completamento della valorizzazione dell'anno.
La psichiatria è sostanzialmente prossima al IV CET.
Il file F, a seguito del validato regionale, è in incremento determinato dal file F in senso stretto, mentre è in calo il file F HCV.
Gli utilizzi sono in crescita determinata dalla componente da privati e da enti del SSR.
Gli altri contributi da Regione derivano dai decreti di assestamento e di assegnazione definitiva per il 2019. Risentono della flessione determinata dal calo del contributo AREU per il 118, in parte compensato da maggiori contributi da privato.
Si rileva un incremento dei proventi straordinari.
Le prestazioni sanitarie crescono sostanzialmente per i farmaci doppio canale.
Tra i costi, aumenta il costo del personale a seguito dell'assegnazione definitiva di cui al decreto n. 7217/2020 che comprende il costo del personale di Angera, il finanziamento per assunzioni per l'Ospedale Del Ponte, il valore degli incrementi contrattuali e ai sensi della L. 205/2017 come assegnati dalla Regione.
Il costo per libera professione segue l'andamento dei ricavi.
I beni e servizi netti, sono in calo rispetto al IV CET che recepiva l'assestamento, a seguito di una sovrastima effettuata in quella sede. La tempistica dell'assestamento non ha consentito di utilizzare tutte le risorse messe a disposizione. Il calo è piuttosto generalizzato.
Gli altri costi sono leggermente inferiori al IV CET e il calo è trascinato dalla flessione dei costi per trasporti in emergenza.
Il calo degli accantonamenti è interamente determinato dalla revisione degli importi comunicati con il decreto n. 7217/2020 di assegnazione definitiva delle risorse, in parte compensato dalla crescita dei contributi da Regione.
L'integrativa e protesica cresce per la "protesica maggiore" e i canoni di noleggio sanitari relativi alla protesica.

R.C.R.I.B.A.

9. Fatturazione elettronica e PCC

In merito all'allineamento dei dati della PCC, al mese di aprile, è stato effettuato il caricamento dei flussi di ricezione delle fatture (documenti di addebito cartacei), di tutti i documenti pervenuti fino al 31.3.2020.
E' in corso un aggiornamento dei dati attraverso il caricamento in PCC del mod. 004 - Gestione Sospensioni, in attesa dell'introduzione di soluzioni automatizzate.
L'aggiornamento dei flussi di ricezione delle fatture (documenti di addebito cartacei) avviene di norma entro il giorno 15 del mese successivo alla registrazione dei documenti.

10.Tempi di pagamento e ITP

L'ASST ha concluso l'esercizio 2019 con un indicatore ITP pari a -7,15.
Viene effettuata l'analisi delle situazioni di rischio in merito alla tempestività dei pagamenti, dalla quale si intendono trarre delle indicazioni che consentano di contenere i tempi. Questo anche in considerazione del fatto che nel 2019 si stavano risolvendo una serie di difficoltà manifestatesi nel corso del 2018, che hanno evidenziato una coda di ritardi, con un iniziale incremento dell'indicatore.
Nel tempo è stata attuata una serie di iniziative, quali il potenziamento dell'organico dedicato, con contratti flessibili, il superamento del mandato con rappresentanza (connesso con la riforma del 2015), azioni sul software e sull'organizzazione.

11.Fatti di rilievo avvenuti dopo la chiusura dell'esercizio

Il fatto di maggiore rilievo verificatosi dopo la chiusura dell'esercizio è sicuramente costituito dal manifestarsi dell'emergenza per la pandemia di Covid-19.
L'andamento del contagio ha portato l'ASST ad avere circa 1.208 posti letto nel mese di marzo, di cui circa 333 destinati al coronavirus.
La riorganizzazione dell'Ospedale del Circolo, per permettere la creazione di quasi 300 letti per pazienti Covid, ha comportato la riduzione di 74 letti di medicina generale e malattie infettive, 32 letti di terapia intensiva, 41 letti di chirurgia specialistica, 21 letti di chirurgia generale e 7 letti di medicina specialistica.
Connesso con questo c'è stato il blocco dell'attività programmata e la riduzione rilevante dell'attività a maggiore complessità erogata dall'Ospedale del Circolo. Lo svolgimento di prestazioni sanitarie legate all'emergenza ha pertanto determinato una flessione dei ricoveri ordinari (dovuta a diversi fattori, tra cui la scelta di ridurre alcuni tipi di prestazioni per riconvertire i posti letto, e in parte per evitare il contagio, la degenza più lunga per i casi di coronavirus, i tempi necessari per riattrezzare alcuni reparti e trasferire i degenti presenti, ecc.).
I primi malati sono arrivati il 29 febbraio, inizialmente da Cremona, Crema, Bergamo e Brescia, poi anche dalla provincia di Varese.
Ad accoglierli è stato innanzitutto l'Ospedale di Circolo, completamente riorganizzato per aumentare al massimo la sua capacità ricettiva, ma anche per garantire percorsi separati tra pazienti positivi al Sars-Cov 2 e pazienti negativi, e al contempo garantire l'assistenza a tutti gli altri pazienti colpiti da patologie tempo-dipendenti per le quali l'Ospedale di Circolo è stato individuato come Hub (Cardiologia interventistica, Neurologia e Stroke, Trauma Center).

R.L.S.C.R.I.B.A.

710 – Azienda Socio Sanitaria Territoriale dei Sette Laghi

I pazienti con la malattia Covid-19 sono stati curati nelle strutture di Malattie Infettive, Pneumologia, Medicina Covid+, Medicina ad Alta Intensità 1 e 2 con relative Aree di Osservazione, nell'Hospice e nelle Terapie Intensive Generale, Neurochirurgica, Cardiochirurgica e Trapianti.
Anche l'Ospedale Del Ponte, per la parte dell'Ostetricia, della Terapia Intensiva Neonatale e della Pediatria, ha accolto pazienti Covid+, come l'Ospedale di Cuasso, dedicato ai pazienti positivi sub acuti e alla degenza di sorveglianza.
In totale, al 3 maggio, ultimo giorno della fase 1, l'ASST dei Sette laghi ha accolto 1155 pazienti con Covid-19, di cui 798 dimessi e 173 deceduti, che vanno aggiunti ai 184 in quel momento ricoverati. Del totale, oltre il 25% sono arrivati da fuori, in particolare dalle province lombarde più colpite dai contagi.
La degenza media risulta intorno ai 17 giorni, ma circa 150 pazienti hanno avuto degenze lunghe, anche di molto superiori al mese, con un ricovero iniziale in terapia intensiva, seguito dalla degenza in Pneumologia o in Medicina ad Alta Intensità, per terminare in diversi casi a Cuasso la fase post acuta.
La media dei pazienti ricoverati è stata di oltre 220 pazienti al giorno, senza contare i sospetti in attesa dell'esito del tampone, ma questo numero è stato ben più alto nelle settimane centrali dell'emergenza, con punte superiori ai 300 pazienti Covid+ presenti, arrivando a coprire il 50% della capacità ricettiva del solo Ospedale di Circolo, già a sua volta potenziata.
In particolare, il periodo di massima presenza di pazienti Covid+ nelle strutture è stato quello tra il primo e il 25 aprile. I pazienti Covid+ ricoverati nelle Terapie Intensive dell'Ospedale di Circolo sono stati 99. Il picco di presenze, in questo caso, si è registrato nelle prime due settimane di aprile, con presenze giornaliere di quasi 50 pazienti Covid+. Questo è stato possibile aumentando il numero di posti letto di Terapia Intensiva di oltre il 100%, grazie all'utilizzo anche di 7 sale operatorie in cui sono state allestite 21 postazioni di Terapia Intensiva.
Negli stessi giorni si è raggiunto anche il numero più alto di pazienti sottoposti ad assistenza respiratoria nei reparti Covid fuori dalle terapie intensive: fino ad oltre 30 pazienti in CPAP.
I tamponi analizzati dal Laboratorio di Microbiologia, autorizzato il 16 marzo, sono oltre 9mila: la percentuale di tamponi risultati positivi si attesta intorno al 21%, con oscillazioni importanti, da giorni in cui i tamponi positivi sono stati superiori al 40% del totale, agli ultimi giorni di aprile in cui questa percentuale è scesa sotto l'1%.
Sono stati oltre un migliaio i tamponi eseguiti nell'ambito della Sorveglianza Sanitaria per gli operatori in servizio in tutta l'ASST dei Sette Laghi, per i quali la positività si è attestata intorno al 7%.
La politica di assunzioni dell'ASST dei Sette Laghi ha portato molte forze nuove nei reparti ospedalieri più coinvolti nella gestione dell'emergenza. Tra i nuovi assunti, molti specializzandi dell'Università dell'Insubria.

Nel momento in cui si scrive si sta assistendo ad una graduale riduzione della pressione e, di conseguenza, ad un lento ritorno alla situazione precedente.
Non sono ancora noti gli effetti sull'attività dell'anno 2020, che dipenderanno dall'evoluzione dei prossimi mesi.

R.L.S.C.R.I.B.A.

Sistema Socio Sanitario
Regione Lombardia
ASST Sette Laghi

Azienda Socio Sanitaria Territoriale dei Sette Laghi
Codice azienda
710

Regione Lombardia

BILANCIO D'ESERCIZIO 2019

v.2

Nota Integrativa Descrittiva

SAN + TER

Luglio 2020

Sistema Sanitario Regione Lombardia

R.L.S.C.R.I.B.A.

Sommario

1. Criteri generali di formazione del bilancio d'esercizio 5
2. Criteri di valutazione adottati per la redazione del bilancio d'esercizio 6
3. Dati relativi al personale 9

STATO PATRIMONIALE 10

4. Immobilizzazioni immateriali e materiali 10
   - 4.1 Immobilizzazioni Immateriali 10
   - 4.2 Immobilizzazioni Materiali 13
   - 4.3 Ulteriori trasferimenti/rettifiche ai sensi della L.R 23/2015 18
5. Immobilizzazioni Finanziarie 21
6. Rimanenze 23
   - 6.1 Ulteriori trasferimenti/rettifiche ai sensi della L.R 23/2015 24
7. Crediti 26
   - 7.1 Ulteriori trasferimenti/rettifiche ai sensi della L.R 23/2015 31
8. Attività finanziarie che non costituiscono immobilizzazioni 31
9. Disponibilità liquide 32
10. Ratei e risconti attivi 33
11. Patrimonio netto 34
   - 11.1 Ulteriori trasferimenti/rettifiche ai sensi della L.R 23/2015 35
12. Fondi per rischi e oneri 36
13. Trattamento di fine rapporto 39
14. Debiti 42
   - 14.1 Ulteriori trasferimenti/rettifiche ai sensi della L.R 23/2015 45
15. Ratei e risconti passivi 45
16. Conti d'ordine 46

CONTO ECONOMICO 48

GESTIONE SANITARIA 48

17. Contributi in conto esercizio 48
   - 18.1 Contributi in conto esercizio 48
   - 18.2 Rettifica contributi c/esercizio per destinazione ad investimenti 49
   - 18.3 Utilizzo fondi per quote inutilizzate contributi vincolati di esercizi precedenti 50
18. Proventi e ricavi diversi 51
   - 19.1 Proventi e ricavi diversi 51

RLS.C.R.I.B.A.

19.2 Concorsi, recuperi, rimborsi per attività tipiche 53
19.3 Ticket 53
19.4 Costi capitalizzati 54
19.5 Altri ricavi e proventi 54
19. Acquisti di beni 55
20. Acquisti di servizi 57
21.1 Acquisti di servizi sanitari e non sanitari 57
21.2 Acquisti di manutenzione ordinaria 59
21.3 Godimento di beni di terzi 59
21. Costi del personale 61
22. Oneri diversi di gestione 63
23. Ammortamenti e svalutazioni 63
24. Variazione delle rimanenze 65
25. Accantonamenti 65
26. Proventi e oneri finanziari 66
27.1 Proventi finanziari 66
27.2 Oneri finanziari 67
27. Rettifiche di valore di attività finanziarie 67
28. Proventi e oneri straordinari 68
29.1 Proventi straordinari 68
29.2 Oneri straordinari 69
29. Imposte e tasse 70
GESTIONE TERRITORIALE 71
30. Contributi in conto esercizio 71
31.1 Contributi in conto esercizio 71
31.2 Rettifica contributi c/esercizio per destinazione ad investimenti 72
31.3 Utilizzo fondi per quote inutilizzate contributi vincolati di esercizi precedenti 72
31. Proventi e ricavi diversi 73
32.1 Proventi e ricavi diversi 73
32.2 Concorsi, recuperi, rimborsi per attività tipiche 74
32.3 Ticket 74
32.4 Costi capitalizzati 75
32.5 Altri ricavi e proventi 75
32. Acquisti di beni 76

RL.S.C.R.I.B.A.

33. Acquisti di servizi 77
34.1 Acquisti di servizi sanitari e non sanitari 77
34.2 Acquisti di manutenzione ordinaria 79
34.3 Godimento di beni di terzi 79
34. Costi del personale 81
35. Oneri diversi di gestione 81
36. Ammortamenti e svalutazioni 82
37. Variazione delle rimanenze 83
38. Accantonamenti 84
39. Proventi e oneri finanziari 84
40.1 Proventi finanziari 84
40.2 Oneri finanziari 85
40. Rettifiche di valore di attività finanziarie 85
41. Proventi e oneri straordinari 86
42.1 Proventi straordinari 86
42.2 Oneri straordinari 86
42. Imposte e tasse 87
43. Informazioni relative al Conto Economico dell'attività libero professionale 88
44. Informazioni relative alle partite infragruppo 88
45. Verifica di cassa al 31 12 2019 90
46. Dati SIOPE al 31 12 2019 92
47. Riscontro alle osservazioni al Bilancio d'esercizio 2018 95

RLS.C.R.I.B.A.

1. Criteri generali di formazione del bilancio d'esercizio

Il Bilancio di esercizio è costituito dallo Stato Patrimoniale, dal Conto Economico, dal Rendiconto Finanziario e dalla presente Nota Integrativa, ed è corredato dalla Relazione sulla Gestione.

La nota integrativa, secondo il principio contabile OIC 12, fornisce:

- un commento esplicativo dei dati presentati nello stato patrimoniale e nel conto economico, che per loro natura sono sintetici e quantitativi;
- un'evidenza delle informazioni di carattere qualitativo che per loro natura non possono essere fornite dagli schemi di stato patrimoniale e conto economico. La nota integrativa contiene informazioni ulteriori rispetto a quelle fornite dagli schemi di bilancio.

Il contenuto della nota integrativa è definito da:

- alcuni articoli del codice civile, quali: art. 2423 "Redazione del bilancio" e art. 2427 "Contenuto della nota integrativa;
- Principi Contabili Nazionali (OIC);
- dal D.lgs. 118/2011 e s.m.i., nonché dai successivi decreti ministeriali di attuazione.

La presente nota integrativa, in particolare, contiene tutte le informazioni richieste dal D.lgs. 118/2011 e s.m.i., nonché dai successivi decreti ministeriali di attuazione. Fornisce inoltre tutte le informazioni supplementari, anche se non specificamente richieste da disposizioni di legge, ritenute necessarie a dare una rappresentazione veritiera e corretta dei fatti aziendali e in ottemperanza al postulato della chiarezza del bilancio.

Va precisato che le informazioni della nota integrativa sono presentate secondo lo stesso ordine in cui sono esposte le relative voci negli schemi di stato patrimoniale e conto economico.

I valori dello Stato Patrimoniale, del Conto Economico, del Rendiconto Finanziario e delle tabelle di Nota Integrativa sono in euro.

Eventuali deroghe all'applicazione di disposizioni di legge:

GEN01	Non si sono verificati casi eccezionali che, ai sensi dell'articolo 2423, comma 4, codice civile, impongono di derogare alle disposizioni di legge.

Eventuali deroghe al principio di continuità di applicazione dei criteri di valutazione:

GEN02	I criteri utilizzati nella formazione del bilancio non si discostano dai medesimi utilizzati per la formazione del bilancio del precedente esercizio, in particolare nelle valutazioni e nella continuità dei medesimi principi.

Eventuali casi di non comparabilità delle voci rispetto all'esercizio precedente:

GEN03	Tutte le voci relative allo stato patrimoniale, al conto economico e al rendiconto finanziario dell'esercizio precedente sono comparabili con quelle del presente esercizio e non si è reso necessario alcun adattamento.

Altre informazioni di carattere generale, relative alla conversione dei valori

GEN04	Nel corso dell'esercizio non sono state effettuate conversioni di voci di bilancio espresse all'origine in moneta diversa dall'Euro.

P.L.S.C.R.I.B.A.

2. Criteri di valutazione adottati per la redazione del bilancio d'esercizio

Il bilancio di esercizio è lo strumento di informazione patrimoniale, finanziaria ed economica dell'azienda sanitaria. Perché possa svolgere tale funzione, il bilancio è stato redatto con chiarezza, così da rappresentare in modo veritiero e corretto la situazione patrimoniale e finanziaria dell'azienda e il risultato economico dell'esercizio.

Le caratteristiche sopra menzionate sono state assicurate, laddove necessario, dall'inserimento di informazioni complementari. Se vi è stata deroga alle disposizioni di legge, essa è stata motivata e ne sono stati esplicitati gli effetti sulla situazione patrimoniale, finanziaria ed economica dell'azienda nella presente nota integrativa.

La valutazione delle voci di bilancio è stata fatta ispirandosi ai principi di prudenza e competenza, tenendo conto della funzione economica dell'elemento attivo e passivo considerato e nella prospettiva della continuazione dell'attività.

L'applicazione del principio di prudenza ha comportato la valutazione individuale degli elementi componenti le singole poste o voci delle attività o passività, per evitare compensi tra perdite che dovevano essere riconosciute e utili da non riconoscere in quanto non realizzati.

In ottemperanza al principio di competenza, l'effetto delle operazioni e degli altri eventi è stato rilevato contabilmente e attribuito all'esercizio al quale tali operazioni ed eventi si riferiscono, e non a quello in cui si concretizzano i relativi movimenti di numerario (incassi e pagamenti).

I criteri di valutazione adottati sono sintetizzati nella tabella che segue.

Posta di Bilancio	Criterio di valutazione
Immobilizzazioni immateriali	Sono iscritte al costo di acquisto o di produzione, inclusi i costi accessori e l'IVA in quanto non detraibile. Sono esposte in bilancio al netto degli ammortamenti effettuati nel corso degli esercizi. Le aliquote di ammortamento sono quelle fissate dal D.lgs. 118/2011 e s.m.i., nonché dai successivi decreti ministeriali di attuazione e dalle indicazioni specifiche regionali in applicazione della normativa vigente e delle eventuali circolari ministeriali. *Nei casi in cui ci si è avvalsi della facoltà di adottare aliquote superiori o di applicare indicazioni specifiche regionali, i criteri sono indicati in modo specifico dall'azienda nella sezione apposita della specifica tipologia di immobilizzazioni.* L'iscrizione tra le immobilizzazioni dei costi di impianto e di ampliamento, di ricerca e sviluppo avviene con il consenso del collegio sindacale.
Immobilizzazioni materiali	Sono iscritte al costo di acquisto o di produzione, inclusi i costi accessori e l'IVA in quanto non detraibile. Sono esposte in bilancio al netto dei relativi fondi di ammortamento. Le aliquote di ammortamento sono quelle fissate dal D.lgs. 118/2011 e s.m.i., nonché dai successivi decreti ministeriali di attuazione e dalle indicazioni specifiche regionali in applicazione della normativa vigente e delle eventuali circolari ministeriali. *Nei casi in cui ci si è avvalsi della facoltà di adottare aliquote superiori o di applicare indicazioni specifiche regionali, i criteri sono indicati in modo specifico dall'azienda nella sezione apposita della specifica tipologia di immobilizzazioni.* I fabbricati di primo conferimento sono stati iscritti sulla base dei seguenti criteri di valutazione
	I fabbricati di primo conferimento sono stati iscritti sulla base del criterio di valutazione del valore della perizia effettuata internamente all'Azienda alla data del 1° gennaio 1998. *Il valore dei fabbricati e degli altri beni di primo conferimento al 1° gennaio 2016, in particolare quelli trasferiti in relazione alla riforma sanitaria di ci alla L.R. 23/2015, derivano dai valori comunicati dalla Regione sulla base delle informazioni fornite dagli enti scorporanti e recepiti da questa ASST. Anche il valore degli ulteriori beni, trasferiti nel corso del 2017 in applicazione della L.R. 23/2015, deriva dai valori comunicati dalla Regione sulla base delle informazioni fornite dagli enti scorporanti.* *Anche i valori dei beni trasferiti a seguito della Legge Regionale 28 novembre 2018, n. 15 Modifiche al Titolo I, al Titolo III e all'allegato 1 della l.r. 33/2009 (Testo unico delle leggi regionali in materia di sanità) (che in particolare dispone il passaggio dell'Ospedale di Angera all'ASST dei Sette Laghi) sono i valori comunicati dalla Regione sulla base delle informazioni fornite dall'ASST della Valle Olona, ente scorporante.*
	I fabbricati ricevuti a titolo gratuito, dalla regione o da altri soggetti pubblici e privati, successivamente alla costituzione dell'azienda, sono stati iscritti sulla base dei seguenti criteri di valutazione
	I costi di manutenzione e riparazione che non rivestono carattere incrementativo del valore e/o della funzionalità dei beni sono addebitati al conto economico dell'esercizio in cui sono sostenuti. Le spese di manutenzione e riparazione aventi natura incrementativa sono imputate all'attivo patrimoniale e, successivamente, ammortizzate. Le immobilizzazioni che, alla fine dell'esercizio, presentano un valore durevolmente inferiore rispetto al residuo costo da ammortizzare vengono iscritte a tale

R.I.C.R.I.B.A.

	minor valore. Questo non viene mantenuto se negli esercizi successivi vengono meno le ragioni della svalutazione effettuata. Le immobilizzazioni materiali detenute in base a contratti di leasing finanziario vengono contabilizzate secondo quanto previsto dalla vigente normativa italiana, la quale prevede l'addebito a conto economico per competenza dei canoni, l'indicazione dell'impegno per canoni a scadere nei conti d'ordine e l'inserimento del cespite tra le immobilizzazioni solo all'atto del riscatto.

RLS.C.R.I.B.A.

Posta di Bilancio	Criterio di valutazione
Titoli	Sono iscritti al minor valore tra il prezzo d'acquisto e quanto è possibile realizzare sulla base dell'andamento del mercato.
Partecipazioni	Sono iscritte al costo di acquisto o di sottoscrizione, eventualmente rettificato per riflettere perdite permanenti di valore. Tale minor valore non verrà mantenuto negli esercizi successivi qualora vengano meno le ragioni della svalutazione effettuata.
Rimanenze	Sono iscritte al minore tra costo di acquisto o di produzione e valore desumibile dall'andamento del mercato. Per i beni fungibili il costo è calcolato con il metodo della media ponderata.
Crediti	Sono esposti al presumibile valore di realizzo. L'adeguamento del valore nominale dei crediti al valore presunto di realizzo è ottenuto mediante apposito fondo al fine di tener conto dei rischi di inesigibilità.
Disponibilità Liquide	Sono iscritte in bilancio al loro valore nominale.
Patrimonio Netto	I contributi per ripiano perdite sono rilevati con le modalità previste dal D.lgs. 118/2011 e s.m.i., nonché dai successivi decreti ministeriali di attuazione. I contributi in conto capitale sono rilevati con le modalità previste dal D.lgs. 118/2011 e s.m.i., nonché dai successivi decreti ministeriali di attuazione. Per i beni di primo conferimento, la sterilizzazione degli ammortamenti avviene mediante storno a conto economico di quote della voce di Patrimonio Netto "Finanziamenti per beni di prima dotazione".
Fondi per Rischi e oneri	I fondi per quote inutilizzate di contributi sono costituiti da accantonamenti determinati con le modalità previste dall'art. 29 comma 1, lett. e) del D.lgs. 118/2011 e s.m.i., nonché dai successivi decreti ministeriali di attuazione I fondi per rischi e oneri sono costituiti da accantonamenti effettuati allo scopo di coprire perdite o debiti di natura determinata e di esistenza certa o probabile, che alla data di chiusura dell'esercizio sono però indeterminati nell'ammontare e/o nella data di sopravvenienza, secondo quanto previsto dall'art. 29, comma 1, lett. g) del D.lgs. 118/2011 e s.m.i., nonché dai successivi decreti ministeriali di attuazione.
Premio operosità Medici SUMAI	È determinato secondo le norme e disposizioni contenute nella Convenzione Unica Nazionale che regolano la determinazione del premio di operosità dei medici SUMAI.
TFR	Rappresenta l'effettivo debito maturato, in conformità alla legge e ai contratti vigenti, verso le seguenti figure professionali: Il fondo corrisponde al totale delle singole indennità maturate alla data di chiusura del bilancio, al netto degli acconti erogati, ed è pari a quanto si sarebbe dovuto corrispondere nell'ipotesi di cessazione del rapporto di lavoro in tale data.
Debiti	Sono rilevati al loro valore nominale.
Ricavi e costi	Sono rilevati secondo i principi della prudenza e della competenza economica, anche mediante l'iscrizione dei relativi ratei e risconti.
Imposte sul Reddito	Sono determinate secondo le norme e le aliquote vigenti
Conti d'ordine	Impegni e garanzie sono indicati nei conti d'ordine al loro valore contrattuale residuo. I beni di terzi sono indicati nei conti d'ordine in base al loro valore di mercato al momento dell'ingresso in azienda.

RLS.C.P.I.B.A.

3. Dati relativi al personale

I dati del personale sono desunti dalle schede del Conto Annuale allegate al Bilancio d'Esercizio di cui sono parte integrante. In sintesi la situazione del Personale è la seguente:

PERSONALE DIPENDENTE
Il personale dell'azienda al 31.12.2018 era pari a 4870 unità, di cui personale part-time 841 unità; al 31.12.2019 il numero delle unità è passato a 5107 , di cui personale part-time 838 unità.

PERSONALE IN COMANDO AD ALTRI ENTI
Il personale in comando ad altri enti al 31.12.2018 era pari a 1 unità, mentre al 31.12.2019 il numero delle unità è passato a 2.

PERSONALE IN COMANDO DA ALTRI ENTI
Il personale in comando da altri enti al 31.12.2018 era pari a 1 unità, mentre al 31.12.2019 il numero delle unità è passato a 1.

PERSONALE CON ALTRO CONTRATTO: FORMAZIONE LAVORO
Le unità uomini-anno al 31.12.2018 era pari a 0 unità, al 31.12.2019 il numero delle unità è passato a 0.

PERSONALE CON ALTRO CONTRATTO: SOMMINISTRAZIONE
Le unità uomini-anno al 31.12.2018 era pari a 7,83 unità, mentre al 31.12.2019 il numero delle unità è passato a 10,08.

PERSONALE CON ALTRO CONTRATTO: LSU
Le unità uomini-anno al 31.12.2018 era pari a 2,26 unità, mentre al 31.12.2019 il numero delle unità è passato a 1,62.

PERSONALE IN CONVENZIONE
Le unità di MMG al 31.12.2018 era pari a 0 unità, mentre al 31.12.2019 il numero delle unità è passato a 0.

Le unità di PLS al 31.12.2018 era pari a 0 unità, mentre al 31.12.2019 il numero delle unità è passato a 0.

Le unità di Continuità Assistenziale al 31.12.2018 era pari a 0 unità, mentre al 31.12.2019 il numero delle unità è passato a 0.

Le unità di Altri in convenzione al 31.12.2018 era pari a 0 unità, mentre al 31.12.2019 il numero delle unità è passato a 0.

Per quanto riguarda i dati del personale suddivisi per ruolo (sanitario, professionale, tecnico e amministrativo), categorie (dirigenza e comparto) e profili si rinvia alle apposite tabelle relative al Conto Annuale allegato al Bilancio d'Esercizio.

RLS.C.R.I.B.A.

STATO PATRIMONIALE

Come indicato nelle Linee Guida procedurali, tenuto conto della complessità di gestione e dell'unicità dell'Azienda, è stato previsto un unico Stato Patrimoniale per le partite relative sia alla gestione SANITARIA che SOCIO SANITARIA (ex ASSI).

Particolare attenzione dovrà essere comunque posta alla corretta allocazione dei contributi regionali e dei relativi crediti e debiti verso la Regione per le singole attività sopra citate e dei Fondi per contributi inutilizzati es. precedenti.

4. Immobilizzazioni immateriali e materiali

4.1 Immobilizzazioni Immateriali

A.I.1 Costi di impianto e ampliamento

I dati relativi al costo storico, al valore netto iniziale e alle movimentazioni che concorrono alla determinazione del valore netto finale dell'esercizio sono riportate nelle tabelle di Nota Integrativa Tabellare e nelle Schede di dettaglio, laddove previste dal D.lgs. 118/2011 e s.m.i.. Le tabelle sono presenti in allegato agli schemi di Stato Patrimoniale e Conto Economico e costituiscono parte integrante del Bilancio d'Esercizio.

In particolare, per questa categoria, se movimentata, l'iscrizione tra le immobilizzazioni è avvenuta con il consenso del Collegio Sindacale i cui estremi del verbale e le ragioni di iscrizione sono rilevate nella tabella del foglio *"Dettaglio_SP_San"* allegata al Bilancio d'Esercizio. Nel caso di assenza di un verbale specifico del collegio sindacale, si è indicato il verbale di approvazione del bilancio d'esercizio cui il fondo si riferisce.

PRINCIPALI INFORMAZIONI delle movimentazioni dell'esercizio

FATTI DI RILIEVO delle movimentazioni dell'esercizio

Per la suddetta area di bilancio non si sono verificati fatti di rilievo e/o non sono rilevati valori di bilancio.

A.I.2 Costi di ricerca e sviluppo

I dati relativi al costo storico, al valore netto iniziale e alle movimentazioni che concorrono alla determinazione del valore netto finale dell'esercizio sono riportate nelle tabelle di Nota Integrativa Tabellare e nelle Schede di dettaglio, laddove previste dal D.lgs. 118/2011 e s.m.i.. Le tabelle sono presenti in allegato agli schemi di Stato Patrimoniale e Conto Economico e costituiscono parte integrante del Bilancio d'Esercizio.

In particolare, per questa categoria, se movimentata, l'iscrizione tra le immobilizzazioni è avvenuta con il consenso del Collegio Sindacale i cui estremi del verbale e le ragioni di iscrizione sono rilevate nella tabella del foglio *"Dettaglio_SP_San"* allegata al Bilancio d'Esercizio. Nel caso di assenza di un verbale specifico del collegio sindacale, si è indicato il verbale di approvazione del bilancio d'esercizio cui il fondo si riferisce.

PRINCIPALI INFORMAZIONI delle movimentazioni dell'esercizio

RLS.C.R.I.B.A.

FATTI DI RILIEVO delle movimentazioni dell'esercizio

Per la suddetta area di bilancio non si sono verificati fatti di rilievo e/o non sono rilevati valori di bilancio.

A.I.3 Diritti di brevetto e diritti di utilizzazione delle opere dell'ingegno

I dati relativi al costo storico, al valore netto iniziale e alle movimentazioni che concorrono alla determinazione del valore netto finale dell'esercizio sono riportate nelle tabelle di Nota Integrativa Tabellare e nelle Schede di dettaglio, laddove previste dal D.lgs. 118/2011 e s.m.i.. Le tabelle sono presenti in allegato agli schemi di Stato Patrimoniale e Conto Economico e costituiscono parte integrante del Bilancio d'Esercizio.

Per questa categoria di immobilizzazioni immateriali sono previste le seguenti tipologie:

- A.I.3.a) Diritti di brevetto e diritti di utilizzazione delle opere dell'ingegno - Attività di ricerca
- A.I.3.c) Diritti di brevetto e diritti di utilizzazione delle opere dell'ingegno – Altri

PRINCIPALI INFORMAZIONI delle movimentazioni dell'esercizio

FATTI DI RILIEVO delle movimentazioni dell'esercizio

Per la suddetta area di bilancio non si sono verificati fatti di rilievo e/o non sono rilevati valori di bilancio.

A.I.4 Immobilizzazioni immateriali in corso e acconti

I dati relativi al costo storico, al valore netto iniziale e alle movimentazioni che concorrono alla determinazione del valore netto finale dell'esercizio sono riportate nelle tabelle di Nota Integrativa Tabellare e nelle Schede di dettaglio, laddove previste dal D.lgs. 118/2011 e s.m.i.. Le tabelle sono presenti in allegato agli schemi di Stato Patrimoniale e Conto Economico e costituiscono parte integrante del Bilancio d'Esercizio.

PRINCIPALI INFORMAZIONI delle movimentazioni dell'esercizio

FATTI DI RILIEVO delle movimentazioni dell'esercizio

Per la suddetta area di bilancio non si sono verificati fatti di rilievo e/o non sono rilevati valori di bilancio.

A.I.5 Altre immobilizzazioni immateriali

I dati relativi al costo storico, al valore netto iniziale e alle movimentazioni che concorrono alla determinazione del valore netto finale dell'esercizio sono riportate nelle tabelle di Nota Integrativa Tabellare e nelle Schede di dettaglio, laddove previste dal D.lgs. 118/2011 e s.m.i..Le tabelle sono presenti in allegato agli schemi di Stato Patrimoniale e Conto Economico e costituiscono parte integrante del Bilancio d'Esercizio.

Per questa categoria di immobilizzazioni immateriali sono previste le seguenti tipologie:

- A.I.5.a) Concessioni, licenze, marchi e diritti simili
- A.I.5.c) Migliorie su beni di terzi
- A.I.5.e) Pubblicità (da ammortizzare)
- A.I.5.g) Altre immobilizzazioni immateriali

RLS.C.R.I.B.A.

In particolare, per la categoria ***A.I.5.e) Pubblicità (da ammortizzare)***, se movimentata, l'iscrizione tra le immobilizzazioni è avvenuta con il consenso del Collegio Sindacale i cui estremi del verbale e le ragioni di iscrizione sono rilevate nella tabella del foglio *"Dettaglio_SP_San"* allegata al Bilancio d'Esercizio. Nel caso di assenza di un verbale specifico del collegio sindacale, si è indicato il verbale di approvazione del bilancio d'esercizio cui il fondo si riferisce.

PRINCIPALI INFORMAZIONI delle movimentazioni dell'esercizio

Concessioni, licenze, marchi e diritti simili
Sono presenti licenze d'uso; il valore esistente subisce incrementi per acquisizioni dell'anno; si tratta di licenze di uso dei software, in particolare per la cartella clinica di reparto e ambulatoriale e per l'adeguamento a NSO/NRO. Si rileva l'incremento dei fondi di ammortamento per il processo di ammortamento in essere.
Sono presenti anche incrementi derivanti dal trasferimento dell'Ospedale di Angera dall'ASST della Valle Olona per effetto della L.R. 15/2018.

Migliorie su beni di terzi
Sono presenti migliorie su beni di terzi, stabili rispetto all'esercizio precedente (a meno di arrotondamenti) dovute ad interventi effettuati su beni utilizzati dall'ASST ma di proprietà di terzi.

Pubblicità (da ammortizzare)
Voce non alimentata.

Altre immobilizzazioni immateriali
Voce non alimentata.

FATTI DI RILIEVO delle movimentazioni dell'esercizio

Per la suddetta area di bilancio non si sono verificati fatti di rilievo e/o non sono rilevati valori di bilancio.
Sono presenti incrementi derivanti dal trasferimento dell'Ospedale di Angera dall'ASST della Valle Olona per effetto della L.R. 15/2018.

ALTRE INFORMAZIONI RELATIVE ALLE IMMOBILIZZAZIONI IMMATERIALI

IMM01 – Aliquote di ammortamento immobilizzazioni immateriali.

Inserire nella cella in giallino solo in caso le aliquote utilizzate in azienda sono diverse da quelle previste dalla normativa vigente e motivare le ragioni nella tabella precedente:

Immobilizzazioni Immateriali	Allegato 3 - D.lgs. 118/2011	Aliquota utilizzata dall'azienda
COSTI DI IMPIANTO E AMPLIAMENTO	20,0%	
COSTI DI RICERCA E SVILUPPO	20,0%	
DIRITTI DI BREVETTO E UTILIZZAZIONE OPERE INGEGNO	durata legale del diritto o, in assenza, 20,0%	
DIRITTI DI CONCESSIONE, LICENZE MARCHI E DIRITTI SIMILI	durata legale del diritto o, in assenza, 20,0%	
MIGLIORIE SU BENI DI TERZI	aliquota % maggiore tra bene e durata residua contratto	
IMMOBILIZZAZIONI IMMATERIALI IN CORSO E ACCONTI	--	
ALTRE IMMOBILIZZAZIONI IMMATERIALI	20,0%	

RLS.C.R.I.B.A.

Inserire SI *o* NO *nella cella in giallino denominata <<Caso presente in azienda?>>:*

Cod.	Informazione	Caso presente in azienda?	*Se Sì, illustrare*
IMM01	Per le immobilizzazioni immateriali, ci si è avvalsi della facoltà di adottare aliquote di ammortamento superiori a quelle indicate nel D.lgs. 118/2011 e s.m.i., nonché dai successivi decreti ministeriali di attuazione?	No	*Se Sì, illustrare*

4.2 Immobilizzazioni Materiali

A.II.1 Terreni

I dati relativi al costo storico, al valore netto iniziale e alle movimentazioni che concorrono alla determinazione del valore netto finale dell'esercizio sono riportate nelle tabelle di Nota Integrativa Tabellare e nelle Schede di dettaglio, laddove previste dal D.lgs. 118/2011 e s.m.i.. Le tabelle sono presenti in allegato agli schemi di Stato Patrimoniale e Conto Economico e costituiscono parte integrante del Bilancio d'Esercizio.

Per questa categoria di immobilizzazioni materiali sono previste le seguenti tipologie:

- A.II.1.a) Terreni disponibili
- A.II.1.b) Terreni indisponibili

PRINCIPALI INFORMAZIONI delle movimentazioni dell'esercizio

Terreni disponibili
Non vengono rilevate variazioni di valore (a meno di arrotondamenti).

Terreni indisponibili
Non vengono rilevate variazioni di valore (a meno di arrotondamenti).

FATTI DI RILIEVO delle movimentazioni dell'esercizio

Per la suddetta area di bilancio non si sono verificati fatti di rilievo e/o non sono rilevati valori di bilancio.

Acquisizione terreni

Alienazioni e/o dismissioni

A.II.2 Fabbricati

I dati relativi al costo storico, al valore netto iniziale e alle movimentazioni che concorrono alla determinazione del valore netto finale dell'esercizio sono riportate nelle tabelle di Nota Integrativa Tabellare e nelle Schede di dettaglio, laddove previste dal D.lgs. 118/2011 e s.m.i.. Le tabelle sono presenti in allegato agli schemi di Stato Patrimoniale e Conto Economico e costituiscono parte integrante del Bilancio d'Esercizio.

Per questa categoria di immobilizzazioni materiali sono previste le seguenti tipologie:

RESCRIBA.

- A.II.2.a) Fabbricati non strumentali (disponibili)
- A.II.2.b) Fabbricati (indisponibili)

PRINCIPALI INFORMAZIONI delle movimentazioni dell'esercizio

Fabbricati non strumentali (disponibili)
I fabbricati non strumentali non subiscono incrementi del costo storico (a meno degli arrotondamenti).

Fabbricati (indisponibili)
I fabbricati indisponibili subiscono incrementi del costo storico per effetto del completamento di interventi in corso e per l'acquisizione dell'Ospedale di Angera stabilito dalla L.R. 15/2018 (sono in calo per il processo di ammortamento).

FATTI DI RILIEVO delle movimentazioni dell'esercizio

Per la suddetta area di bilancio non si sono verificati fatti di rilievo e/o non sono rilevati valori di bilancio.
Sono presenti incrementi derivanti dal trasferimento dell'Ospedale di Angera dall'ASST della Valle Olona per effetto della L.R. 15/2018.

A.II.3 Impianti e macchinari

I dati relativi al costo storico, al valore netto iniziale e alle movimentazioni che concorrono alla determinazione del valore netto finale dell'esercizio sono riportate nelle tabelle di Nota Integrativa Tabellare e nelle Schede di dettaglio, laddove previste dal D.lgs. 118/2011 e s.m.i.. Le tabelle sono presenti in allegato agli schemi di Stato Patrimoniale e Conto Economico e costituiscono parte integrante del Bilancio d'Esercizio.

PRINCIPALI INFORMAZIONI delle movimentazioni dell'esercizio

Gli impianti e macchinari subiscono variazioni in particolare nelle voci impianti sanitari, impianti elettrici ed idraulici, impianti e macchinari specifici e altri impianti, per effetto del trasferimento dell'Ospedale di Angera a questa ASST a seguito della L.R. 15/2018.
Nel corso dell'anno sono poi avvenute acquisizioni di altri impianti e macchinari nella realizzazione del piano investimenti e dismissioni di beni obsoleti. In particolare sono stati acquistati portatili per radioscopia, ecotomografi, TAC, sistemi per radiologia digitale, per limitarsi agli importi più significativi.

FATTI DI RILIEVO delle movimentazioni dell'esercizio

Per la suddetta area di bilancio non si sono verificati fatti di rilievo e/o non sono rilevati valori di bilancio.
Sono presenti incrementi derivanti dal trasferimento dell'Ospedale di Angera dall'ASST della Valle Olona per effetto della L.R. 15/2018.

A.II.4 Attrezzature sanitarie e scientifiche

I dati relativi al costo storico, al valore netto iniziale e alle movimentazioni che concorrono alla determinazione del valore netto finale dell'esercizio sono riportate nelle tabelle di Nota Integrativa Tabellare e nelle Schede di dettaglio, laddove previste dal D.lgs. 118/2011 e s.m.i.. Le tabelle sono presenti in allegato agli schemi di Stato Patrimoniale e Conto Economico e costituiscono parte integrante del Bilancio d'Esercizio.

PRINCIPALI INFORMAZIONI delle movimentazioni dell'esercizio

R.E.S.C.R.I.B.A.

Le attrezzature sanitarie e scientifiche subiscono l'incremento, del costo storico, più rilevante tra le immobilizzazioni. In particolare la crescita emerge per le attrezzature sanitarie e per i beni di investimento in protesica.
Per quanto riguarda le attrezzature sanitarie, la totalità dell'incremento deriva dal trasferimento dell'Ospedale di Angera dall'ASS della Valle Olona derivante dall'applicazione della L.R. 15/2018.
Per quanto riguarda i beni di assistenza protesica, emerge il valore delle carrozzine ad autospinta ed elettriche e dei kit per motorizzazione delle medesime, i seggioloni polifunzionali, le unità posturali per tronco e bacino, le esoprotesi cocleari, le cpap.

FATTI DI RILIEVO delle movimentazioni dell'esercizio

Per la suddetta area di bilancio non si sono verificati fatti di rilievo e/o non sono rilevati valori di bilancio.
Sono presenti incrementi derivanti dal trasferimento dell'Ospedale di Angera dall'ASST della Valle Olona per effetto della L.R. 15/2018.

A.II.5 Mobili ed arredi

I dati relativi al costo storico, al valore netto iniziale e alle movimentazioni che concorrono alla determinazione del valore netto finale dell'esercizio sono riportate nelle tabelle di Nota Integrativa Tabellare e nelle Schede di dettaglio, laddove previste dal D.lgs. 118/2011 e s.m.i.. Le tabelle sono presenti in allegato agli schemi di Stato Patrimoniale e Conto Economico e costituiscono parte integrante del Bilancio d'Esercizio.

PRINCIPALI INFORMAZIONI delle movimentazioni dell'esercizio

Il valore storico al 31.12.2019 è in incremento per acquisti e per il trasferimento dell'Ospedale di Angera per effetto della L.R. 15/2018.
Per quanto riguarda quest'ultimo aspetto si incrementano mobili, arredi e attrezzature d'ufficio, scaffalature e mobili e arredi diversi.
La voce mobili e arredi è in incremento, anche in relazione alla prosecuzione della dotazione dell'Ospedale Del Ponte e delle integrazioni necessarie negli altri padiglioni e in coerenza con i piani di investimento. Sono presenti dismissioni di beni obsoleti.
Tra i valori più significativi si rilevano i frigoriferi per farmaci, le lavapadelle, le barelle, i fasciatoi, i letti, le sedie, le scaffalature.

FATTI DI RILIEVO delle movimentazioni dell'esercizio

Per la suddetta area di bilancio non si sono verificati fatti di rilievo e/o non sono rilevati valori di bilancio.
Sono presenti incrementi derivanti dal trasferimento dell'Ospedale di Angera dall'ASST della Valle Olona per effetto della L.R. 15/2018.

A.II.6 Automezzi

I dati relativi al costo storico, al valore netto iniziale e alle movimentazioni che concorrono alla determinazione del valore netto finale dell'esercizio sono riportate nelle tabelle di Nota Integrativa Tabellare e nelle Schede di dettaglio, laddove previste dal D.lgs. 118/2011 e s.m.i.. Le tabelle sono presenti in allegato agli schemi di Stato Patrimoniale e Conto Economico e costituiscono parte integrante del Bilancio d'Esercizio.

PRINCIPALI INFORMAZIONI delle movimentazioni dell'esercizio

Nel corso dell'esercizio sono avvenute cessioni e dismissioni di ambulanze ed altri mezzi di trasporto , mentre non sono avvenute nuove acquisizioni.

R.E.S.C.R.I.B.A.

FATTI DI RILIEVO delle movimentazioni dell'esercizio

Per la suddetta area di bilancio non si sono verificati fatti di rilievo e/o non sono rilevati valori di bilancio.

A.II.7 Oggetti d'arte

I dati relativi al costo storico, al valore netto iniziale e alle movimentazioni che concorrono alla determinazione del valore netto finale dell'esercizio sono riportate nelle tabelle di Nota Integrativa Tabellare e nelle Schede di dettaglio, laddove previste dal D.lgs. 118/2011 e s.m.i.. Le tabelle sono presenti in allegato agli schemi di Stato Patrimoniale e Conto Economico e costituiscono parte integrante del Bilancio d'Esercizio.

Come richiesto dal Tavolo Adempimenti MEF, si chiede di precisare la tipologia ed ubicazione, nonché gli oneri sostenuti per la conservazione/mantenimento di tali beni

PRINCIPALI INFORMAZIONI delle movimentazioni dell'esercizio

Si rileva un incremento modesto degli oggetti d'arte (circa 3 mila euro) a seguito di donazione per la Radiologia dell'Ospedale Del Ponte.
I beni considerati oggetti d'arte sono costituiti da quadri e sculture. I quadri risultano ubicati presso reparti ospedalieri, ma il valore più consistente riguarda le sculture della chiesa (103 mila euro) e una scultura presso il reparto di psichiatria di Cittiglio (9 mila euro).
Esistono altri quadri ai quali è attribuito valore nullo.
Non vengono rilevati oneri per la conservazione di tali beni.
Si rinvia alla scheda allegata per i dettagli.

FATTI DI RILIEVO delle movimentazioni dell'esercizio

Per la suddetta area di bilancio non si sono verificati fatti di rilievo e/o non sono rilevati valori di bilancio.

A.II.8 Altre immobilizzazioni materiali

I dati relativi al costo storico, al valore netto iniziale e alle movimentazioni che concorrono alla determinazione del valore netto finale dell'esercizio sono riportate nelle tabelle di Nota Integrativa Tabellare e nelle Schede di dettaglio, laddove previste dal D.lgs. 118/2011 e s.m.i.. Le tabelle sono presenti in allegato agli schemi di Stato Patrimoniale e Conto Economico e costituiscono parte integrante del Bilancio d'Esercizio.

In particolare, per la categoria ***Altri Beni (sterilizzati e non)***, se movimentata, l'iscrizione tra le immobilizzazioni è avvenuta indicando la tipologia dei singoli beni in modo dettagliato tabella del foglio *"Dettaglio_SP_San"* allegata al Bilancio d'Esercizio.

PRINCIPALI INFORMAZIONI delle movimentazioni dell'esercizio

Il costo storico delle altre immobilizzazioni materiali subisce un incremento determinato dal trasferimento a questa ASST dell'Ospedale di Angera dall'ASST della Valle Olona a seguito della L.R. 15/2018 (per la quota più rilevante) e per acquisti dell'esercizio.
Per quanto riguarda il primo caso, le voci più interessate sono le macchine d'ufficio elettriche ed elettroniche e gli altri beni; per quanto riguarda il secondo, si tratta prevalentemente di acquisti per l'impianto della rete LAN e wifi e di elaboratori e personal computer e altre attrezzature EDP.

R.L.S.C.R.I.B.A.

Sono presenti dismissioni ordinarie di beni.

La voce "altre immobilizzazioni immateriali" è movimentata da macchine d'ufficio, server, elaboratori, apparati di rete, oltre a beni spesso di modico valore ed elevata numerosità come affettatrici, apparati telefonici, appendiabiti, bilance pesa persone, calcolatrici, distruggi documenti, sistemi di gestione code-tagliacode, timbratori rilevatori di presenze, fotocopiatrici, frigoriferi, carrelli porta bombole, classificatori da tavolo, lettori codici a barre, videocamere, videoregistratori.
Sono inoltre presenti beni trasferiti dall'ASST della Valle Olona con l'Ospedale di Angera e riguardano (per la voce di dettaglio "altre") ad esempio beni tecnico-economali, apparecchiature e strumenti da cucina, aspirapolveri, attaccapanni, bilance, carrelli vari, televisori e videoregistratori e si tratta di beni quasi totalmente ammortizzati.

In generale per tutte le immobilizzazioni sono in corso attività di revisione della codifica che possono motivare gli spostamenti tra tipologie diverse.

In generale, gli investimenti in immobilizzazioni avvengono soltanto a seguito dell'esistenza delle fonti di finanziamento quali contributi, lasciti e donazioni. Gli investimenti avvengono in coerenza rispetto ai piani di investimento aziendali.

FATTI DI RILIEVO delle movimentazioni dell'esercizio

Per la suddetta area di bilancio non si sono verificati fatti di rilievo e/o non sono rilevati valori di bilancio.
Sono presenti incrementi derivanti dal trasferimento dell'Ospedale di Angera dall'ASST della Valle Olona per effetto della L.R. 15/2018.

A.II.9 Immobilizzazioni materiali in corso ed acconti

I dati relativi al costo storico, al valore netto iniziale e alle movimentazioni che concorrono alla determinazione del valore netto finale dell'esercizio sono riportate nelle tabelle di Nota Integrativa Tabellare e nelle Schede di dettaglio, laddove previste dal D.lgs. 118/2011 e s.m.i.. Le tabelle sono presenti in allegato agli schemi di Stato Patrimoniale e Conto Economico e costituiscono parte integrante del Bilancio d'Esercizio.

In particolare, per questa categoria, se movimentata, nella tabella del foglio *"Dettaglio_SP_San"*, allegata al Bilancio d'Esercizio, è riportato l'elenco dei lavori relativi alle Immobilizzazioni materiali in corso di esecuzione indicando la ***tipologia di finanziamento*** e le movimentazioni dell'esercizio.

PRINCIPALI INFORMAZIONI delle movimentazioni dell'esercizio

Viene rilevato un incremento delle immobilizzazioni in corso e il passaggio a cespiti completati (per il dettaglio si rinvia alle schede dedicate).

FATTI DI RILIEVO delle movimentazioni dell'esercizio

Per la suddetta area di bilancio non si sono verificati fatti di rilievo e/o non sono rilevati valori di bilancio.

Fondo Svalutazione immobilizzazioni

I dati relativi al valore iniziale, ai giroconti, all'utilizzo fondo (storno fondo svalutazioni) e alle svalutazioni dell'esercizio che concorrono alla determinazione del valore netto finale dell'esercizio, sono riportate nelle tabelle di Nota Integrativa Tabellare e nelle Schede di dettaglio, laddove previste dal D.lgs. 118/2011 e s.m.i..

R.L.S.C.R.I.B.A.

Le tabelle sono presenti in allegato agli schemi di Stato Patrimoniale e Conto Economico e costituiscono parte integrante del Bilancio d'Esercizio.

PRINCIPALI INFORMAZIONI delle movimentazioni dell'esercizio

FATTI DI RILIEVO delle movimentazioni dell'esercizio

Per la suddetta area di bilancio non si sono verificati fatti di rilievo e/o non sono rilevati valori di bilancio.

4.3 Ulteriori trasferimenti/rettifiche ai sensi della L.R 23/2015

Sono avvenuti trasferimenti di immobilizzazioni a seguito dell'approvazione della L.R. 15/2018 come già riportato nei box precedenti.
Si tratta sostanzialmente di licenze, fabbricati indisponibili, impianti e macchinari, attrezzature sanitarie e scientifiche, mobili e arredi, altre immobilizzazioni materiali, connesse con il trasferimento a questa ASST da parte dell'ASST della Valle Olona dell'Ospedale di Angera.
Dei valori coinvolti nel trasferimento si prende atto con la delibera n. 269 del 22.5.2020 allegata al bilancio a cui si rinvia per i dettagli.

ALTRE INFORMAZIONI RELATIVE ALLE IMMOBILIZZAZIONI MATERIALI

IMM02 – Aliquote di ammortamento immobilizzazioni materiali.

Inserire nella cella in giallino solo in caso le aliquote utilizzate in azienda sono diverse da quelle previste dalla normativa vigente e motivare le ragioni nella tabella precedente nello spazio previsto:

Immobilizzazioni Materiali	Allegato 3 D.lgs. 118/2011	Aliquota utilizzata dall'azienda
TERRENI	---	
EDIFICI	3,0%	6,5%
IMPIANTI INSERITI STABILMENTE NEL FABBRICATO	6,5%	
EDIFICI ADIBITI AD USO CIVILE NON ISTITUZIONALE	3,0%	da applicare solo per i cespiti acquisiti dal 2012
COSTRUZIONI LEGGERE (tettoie, baracche, ecc.)	10,0%	
MOBILI ED ARREDAMENTO	12,5%	
ATTREZZATURE SANITARIE E SCIENTIFICHE	20,0%	
IMPIANTI E MACCHINARI ADIBITI ALL'ATTIVITÀ ISTITUZIONALE	12,5%	
IMPIANTI E MACCHINARI ADIBITI ALL'ATTIVITÀ NON ISTITUZIONALE	12,5%	
IMPIANTI E MACCHINARI - AUDIOVISIVI	20,0%	
AUTOMEZZI (ambulanze, autovetture, motoveicoli e simili, autoveicoli pesanti in genere, carrelli elevatori, mezzi di trasporto interno, ecc.)	25,0%	
MOBILI E MACCHINE ORDINARIE D'UFFICIO	20,0%	
MACCHINE D'UFFICIO ELETTROMECCANICHE ED ELETTRONICHE COMPRESI I COMPUTERS E I SISTEMI TELEFONICI ELETTRONICI	20,0%	
ATTREZZATURA GENERICA (stoviglie, posate, ecc.)		25,0% se utilizzate tali aliquote dovranno essere applicate fino ad esaurimento del valore residuo

BLS.C.R.I.B.A.

IMPIANTI DESTINATI AL TRATTAMENTO E DEPURAMENTO DELLE ACQUE, FUMI NOCIVI, ECC MEDIANTE IMPIEGO DI REAGENTI CHIMICI		15,0% se utilizzate tali aliquote dovranno essere applicate fino ad esaurimento del valore residuo
BIANCHERIA		40,0% se utilizzate tali aliquote dovranno essere applicate fino ad esaurimento del valore residuo

Inserire SI *o* NO *nella cella in giallino denominata <<Caso presente in azienda?>>:*

Cod.	Informazione	Caso presente in azienda?	*Se* Sì, *illustrare*
IMM02	Per le immobilizzazioni materiali, ci si è avvalsi della facoltà di adottare aliquote di ammortamento superiori a quelle indicate nel D.lgs. 118/2011 e s.m.i., nonché dai successivi decreti ministeriali di attuazione?	No	*Se* Sì, *illustrare*

IMM03 – Eventuale ammortamento dimezzato per i cespiti acquistati nell'anno.

Inserire SI *o* NO *nella cella in giallino denominata <<Caso presente in azienda?>>:*

Cod.	Informazione	Caso presente in azienda?	*Se* Sì, *illustrare*
IMM03	Per i cespiti acquistati nell'anno, l'aliquota di ammortamento è stata analiticamente commisurata al periodo intercorso tra (i) il momento in cui il bene è divenuto disponibile e pronto per l'uso e (ii) il 31/12?	Sì	*Se* Sì, *illustrare*
	Per i cespiti acquistati nell'anno, ci si è avvalsi della facoltà di dimezzare forfettariamente l'aliquota normale di ammortamento?	No	*Se* Sì, *illustrare*
	Per i cespiti acquistati nell'anno, ci si è avvalsi della facoltà di dimezzare forfettaria-mente l'aliquota normale di ammortamento, ma soltanto per alcune categorie di beni?	No	*Se* Sì, *illustrare*

IMM04 – Eventuale ammortamento integrale.

Inserire SI *o* NO *nella cella in giallino denominata <<Caso presente in azienda?>>:*

Cod.	Informazione	Caso presente in azienda?	*Se* Sì, *illustrare*
IMM04	Per i cespiti di valore inferiore a € 516.46, ci si è avvalsi della facoltà di ammortizzare integralmente il bene nell'esercizio in cui il bene è divenuto disponibile e pronto per l'uso?	No	*Se* Sì, *illustrare*
	Altro	No	*Se* Sì, *illustrare*

RLS.CR.I.B.A.

IMM05 – Svalutazioni.

Inserire SI *o* NO *nella cella in giallino denominata <<Caso presente in azienda?>>:*

Cod.	Informazione	Caso presente in azienda?	*Se Sì, illustrare*
IMM05	Nel corso dell'esercizio sono state effettuate svalutazioni di immobilizzazioni materiali e/o immateriali?	No	*Se Sì, specificare importo, motivazioni, criteri di determinazione, impatto sul risultato economico*

IMM06 – Rivalutazioni.

Inserire SI *o* NO *nella cella in giallino denominata <<Caso presente in azienda?>>:*

Cod.	Informazione	Caso presente in azienda?	*Se Sì, illustrare*
IMM06	Nel corso dell'esercizio sono state effettuate rivalutazioni di immobilizzazioni materiali e/o immateriali?	No	*Se Sì, specificare legge speciale che le ha determinate, importo al lordo e al netto degli ammortamenti, criteri di determinazione, impatto sul patrimonio netto*

IMM07 – Incrementi delle immobilizzazioni per lavori interni.

Inserire SI *o* NO *nella cella in giallino denominata <<Caso presente in azienda?>>:*

Cod.	Informazione	Caso presente in azienda?	*Se Sì, illustrare*
IMM07	Nel corso dell'esercizio si sono effettuate capitalizzazioni di costi (la voce CE "Incrementi delle immobilizzazioni per lavori interni" è > 0)?	No	*Se Sì, specificare importo e criteri di determinazione*

IMM08 – Oneri finanziari capitalizzati.

Inserire SI *o* NO *nella cella in giallino denominata <<Caso presente in azienda?>>:*

Cod.	Informazione	Caso presente in azienda?	*Se Sì, illustrare*
IMM08	Nel corso dell'esercizio si sono capitalizzati oneri finanziari?	No	*Se Sì, specificare importo e criteri di determinazione*

Altre informazioni relative alle immobilizzazioni materiali e immateriali

RL S.C.R.I.B.A.

Inserire SI *o* NO *nella cella in giallino denominata <<Caso presente in azienda?>>:*

Cod.	Informazione	Caso presente in azienda?	*Se Sì, illustrare*
IMM09	**Gravami**. Sulle immobilizzazioni dell'azienda vi sono gravami quali ipoteche, privilegi, pegni, pignoramenti ecc.?	No	*Se* Sì, *illustrare*
IMM10	**Immobilizzazioni in contenzioso iscritte in bilancio.** Sulle immobilizzazioni iscritte in bilancio sono in corso contenziosi con altre aziende sanitarie, con altri enti pubblici o con soggetti privati?	No	*Se* Sì, *illustrare*
IMM11	**Immobilizzazioni in contenzioso non iscritte in bilancio.** Esistono immobilizzazioni non iscritte nello stato patrimoniale perché non riconosciute come proprietà dell'azienda in seguito a contenziosi in corso con altre aziende sanitarie, con altri enti pubblici o con soggetti privati?	No	*Se* Sì, *illustrare*
IMM12	**Eventuali impegni significativi assunti con fornitori per l'acquisizione di immobilizzazioni materiali.** Esistono impegni già assunti, ma non ancora tradottisi in debiti?	No	*Se* Sì, *illustrare l'ammontare per singolo impegno*
IMM13	**Immobilizzazioni destinate alla vendita.** Esistono immobilizzazioni destinate alla vendita con apposito atto deliberativo aziendale?	No	*Se* Sì, *illustrare*
IMM14	**Altro.** Esistono altre informazioni che si ritiene necessario fornire per soddisfare la regola generale secondo cui "Se le informazioni richieste da specifiche disposizioni di legge non sono sufficienti a dare una rappresentazione veritiera e corretta, si devono fornire le informazioni complementari necessarie allo scopo" (art 2423 cc)?	No	*Se* Sì, *illustrare*

RLS.R.I.B.A.

5. Immobilizzazioni Finanziarie

A.III.1 Crediti Finanziari

I dati relativi al valore iniziale, alle movimentazioni dell'esercizio quali incrementi, decrementi per incassi e giroconti che concorrono alla determinazione del valore finale dell'esercizio, nonché il relativo fondo svalutazione e i relativi utilizzi e accantonamenti ed, infine, l'anzianità e la scadenza dei crediti, sono riportate nelle tabelle di Nota Integrativa Tabellare e nelle Schede di dettaglio, laddove previste dal D.lgs. 118/2011 e s.m.i.. Le tabelle sono presenti in allegato agli schemi di Stato Patrimoniale e Conto Economico e costituiscono parte integrante del Bilancio d'Esercizio.

PRINCIPALI INFORMAZIONI delle movimentazioni dell'esercizio

FATTI DI RILIEVO delle movimentazioni dell'esercizio

Per la suddetta area di bilancio non si sono verificati fatti di rilievo e/o non sono rilevati valori di bilancio.

A.III.2 Titoli

I dati relativi al costo storico, al valore iniziale, alle movimentazioni dell'esercizio che concorrono alla determinazione del valore netto finale dell'esercizio, sono riportate nelle tabelle di Nota Integrativa Tabellare e nelle Schede di dettaglio, laddove previste dal D.lgs. 118/2011 e s.m.i.. Le tabelle sono presenti in allegato agli schemi di Stato Patrimoniale e Conto Economico e costituiscono parte integrante del Bilancio d'Esercizio.

Per questa categoria di immobilizzazioni finanziarie sono previste le seguenti tipologie:

- A.III.2.a) Partecipazioni
- A.III.2.b) Altri Titoli

In particolare, per la categoria ***A.III.2.a) Partecipazioni***, se movimentata, l'iscrizione tra le immobilizzazioni finanziarie è corredata da tutte le informazioni di dettaglio relative alla natura, alla tipologia, alla forma giuridica, ai criteri di valutazione e a tutte le altre informazioni richieste dalla normativa vigente; le informazioni di dettaglio sono rilevate nella tabella *<<ELENCO PARTECIPAZIONI ISCRITTE NELLE IMMOBILIZZAZIONI FINANZIARIE>>* del foglio *"Dettaglio_SP_San"* allegata al Bilancio d'Esercizio.

PRINCIPALI INFORMAZIONI delle movimentazioni dell'esercizio

Partecipazioni

Altri titoli

L'ASST possiede un titolo Generalfin, come in passato, a valore nullo e riferito ad una società in liquidazione e senza mercato.

FATTI DI RILIEVO delle movimentazioni dell'esercizio

Per la suddetta area di bilancio non si sono verificati fatti di rilievo e/o non sono rilevati valori di bilancio.

ALTRE INFORMAZIONI RELATIVE ALLE IMMOBILIZZAZIONI FINANZIARIE

Inserire SI o NO nella cella in giallino denominata <<Caso presente in azienda?>>:

Cod.	Informazione	Caso presente in azienda?	*Se Sì, illustrare*
IF01	**Svalutazione delle immobilizzazioni finanziarie**. Nel corso dell'esercizio sono state effettuate svalutazioni delle immobilizzazioni finanziarie?	No	*Se Sì, specificare partecipazioni, altri titoli, crediti svalutati, importo della svalutazione, motivazioni, criteri di determinazione*
IF02	**Gravami**. Su crediti immobilizzati, partecipazioni e altri titoli dell'azienda vi sono gravami quali pegni, pigno-	No	*Se Sì, illustrare*

RLS.C.R.I.B.A.

	ramenti ecc.?		
IF03	**Contenzioso con iscrizione in bilancio.** Su crediti immobilizzati, partecipazioni e altri titoli iscritti in bilancio sono in corso contenziosi con altre aziende sanitarie, con altri enti pubblici o con soggetti privati?	No	*Se* Sì, *illustrare*
IF04	**Contenzioso senza iscrizione in bilancio.** Esistono partecipazioni o altri titoli non iscritti nello stato patrimoniale perché non riconosciuti come proprietà dell'azienda in seguito a contenziosi in corso con altre aziende sanitarie, con altri enti pubblici o con soggetti privati?	No	*Se* Sì, *illustrare*
IF05	**Altro**. Esistono altre informazioni che si ritiene necessario fornire per soddisfare la regola generale secondo cui *"Se le informazioni richieste da specifiche disposizioni di legge non sono sufficienti a dare una rappresentazione veritiera e corretta, si devono fornire le informazioni complementari necessarie allo scopo"* (art 2423 cc)?	No	*Se* Sì, *illustrare*

6. Rimanenze

B.I. Rimanenze

I dati relativi alle rimanenze iniziali, agli acquisti e ai consumi dell'esercizio, nonché alle altre movimentazioni riguardanti l'eventuale fondo svalutazione di magazzino, i giroconti/riclassificazioni, le rimanenze presso terzi per distribuzione per nome e per conto e le rimanenze finali di reparto che concorrono alla determinazione del valore netto finale dell'esercizio, sono riportate nelle tabelle di Nota Integrativa Tabellare e nelle Schede di dettaglio, laddove previste dal D.lgs. 118/2011 e s.m.i.. Le tabelle sono presenti in allegato agli schemi di Stato Patrimoniale e Conto Economico e costituiscono parte integrante del Bilancio d'Esercizio.

Per questa categoria sono previste le seguenti tipologie:

- B.I.1 Rimanenze di materiale sanitario
- B.I.2 Rimanenze di materiale non sanitario

PRINCIPALI INFORMAZIONI delle movimentazioni dell'esercizio

Rimanenze di magazzino
Le rimanenze di magazzino di beni sanitari sono complessivamente in leggero incremento (poco oltre 100 mila euro). Tra le variazioni più significative, si osserva la crescita determinata dai farmaci HCV e ospedalieri, mentre sono in flessione quelli per file F. Son in flessione gli emoderivati.
I dispositivi medici sono nell'insieme sostanzialmente invariati, con movimenti al loro interno (in particolare si incrementano la CND Z, la P e la F, mentre diminuiscono i prodotti chimici senza CND, i presidi chirurgici, i DM CND C).
Diminuiscono le scorte di vaccini e di altri beni e prodotti sanitari.

I beni non sanitari sono in flessione piuttosto generalizzata, in particolare di materiale di manutenzione, cancelleria e stampati e materiali di convivenza.

RL S.C.R.I.B.A.

Rimanenze di reparto
Delle rimanenze di beni sanitari, meno della metà (44%) è costituita da beni di reparto (in modesto calo percentuale rispetto all'anno precedente).
Dei beni non sanitari solo circa il 21% sono beni di reparto, con un'incidenza leggermente inferiore all'anno precedente.

Rimanenze presso terzi
Si tratta di un valore marginale (3 mila euro) che riguarda medicinali e dietetici.

Le rimanenze vengono valorizzate al prezzo medio ponderato.

FATTI DI RILIEVO delle movimentazioni dell'esercizio

Per la suddetta area di bilancio non si sono verificati fatti di rilievo e/o non sono rilevati valori di bilancio.

6.1 Ulteriori trasferimenti/rettifiche ai sensi della L.R 23/2015

Sono avvenuti trasferimenti di beni a scorta a seguito dell'approvazione della L.R. 15/2018 come già riportato nei box precedenti.
Si tratta sostanzialmente di farmaceutici e dispositivi medici e importi minori tra i beni non sanitari (in sostanza materiali di guardaroba e cancelleria e stampati) connessi con il trasferimento a questa ASST da parte dell'ASST della Valle Olona dell'Ospedale di Angera.
Dei valori coinvolti nel trasferimento si prende atto con la delibera n. 269 del 22.5.2020 allegata al bilancio, alla quale si rinvia per i dettagli.

ALTRE INFORMAZIONI RELATIVE ALLE RIMANENZE

Inserire SI *o* NO *nella cella in giallino denominata <<Caso presente in azienda?>>:*

Cod.	Informazione	Caso presente in azienda?	*Se Sì, illustrare*
RIM01	Svalutazioni. Nel corso dell'esercizio sono state effettuate svalutazioni di rimanenze obsolete o a lento rigiro?	No	*Se Sì, specificare importo iniziale, movimenti dell'anno, motivazioni, criteri di determinazione, impatto sul risultato economico*
RIM02	Gravami. Sulle rimanenze dell'azienda vi sono gravami quali pegni, patti di riservato dominio, pignoramenti ecc.?	No	*Se Sì, illustrare*

RLS.C.R.I.B.A.

RIM03	**Modifiche di classificazione.** Nel corso dell'esercizio vi sono stati rilevanti cambiamenti nella classificazione delle voci?	No	*Se* Sì, *illustrare*
RIM04	**Valore a prezzi di mercato.** Vi è una differenza, positiva e significativa, tra il valore delle rimanenze a prezzi di mercato e la loro valutazione a bilancio?	No	*Se* Sì, *illustrare*
RIM05	**Altro.** Esistono altre informazioni che si ritiene necessario fornire per soddisfa-re la regola generale secondo cui "Se le informazioni richieste da specifiche disposizioni di legge non sono sufficienti a dare una rappresentazione veritiera e corretta, si devono fornire le informazioni complementari necessarie allo scopo" (art 2423 cc)?	No	*Se* Sì, *illustrare*

RLS.C.R.I.B.A.

7. Crediti

B.II. Crediti

I dati relativi al valore iniziale, alle movimentazioni dell'esercizio quali incrementi, decrementi per incassi e giroconti che concorrono alla determinazione del valore finale dell'esercizio, nonché il relativo fondo svalutazione e i relativi utilizzi e accantonamenti ed, infine, le fatture da emettere, l'anzianità e la scadenza dei crediti, sono riportate nelle tabelle di Nota Integrativa Tabellare e nelle Schede di dettaglio, laddove previste dal D.lgs. 118/2011 e s.m.i.. Le tabelle sono presenti in allegato agli schemi di Stato Patrimoniale e Conto Economico e costituiscono parte integrante del Bilancio d'Esercizio.

Per questa categoria sono previste le seguenti tipologie:

- B.II.1) Crediti v/Stato
- B.II.2) Crediti v/Regione
- B.II.3) Crediti v/Comuni
- B.II.4) Crediti v/Aziende sanitarie pubbliche
- B.II.5) Crediti v/Società partecipate e/o enti dipendenti dalla Regione
- B.II.6) Crediti v/Erario
- B.II.7) Crediti v/Altri

In particolare, per le categorie ***B.II.1.h) Crediti v/Stato per finanziamenti per investimenti*** e ***B.II.2.b) Crediti v/Regione o Provincia Autonoma per versamenti a patrimonio netto,*** se movimentate, l'iscrizione tra i crediti è corredata da tutte le informazioni di dettaglio relative agli atti di delibera, agli importi, alle riscossioni, alle integrazioni dei finanziamenti e alla consistenza finale; le informazioni di dettaglio sono rilevate nella tabella del foglio *"Dettaglio_SP_San"* allegata al Bilancio d'Esercizio.

Per la categoria ***Crediti v/Aziende sanitarie pubbliche della Regione - per mobilità in compensazione e non*** se movimentate, l'iscrizione tra i crediti è corredata da tutte le informazioni di dettaglio relative alla mobilità in compensazione e non in compensazione e alle altre prestazioni; le informazioni di dettaglio sono rilevate nella tabella del foglio "*Cons"* allegata al Bilancio d'Esercizio.

Per le informazioni di dettaglio relative ai crediti verso la Regione e ai crediti verso Aziende Sanitarie pubbliche si rinvia alle tabelle allegate agli schemi di Bilancio d'Esercizio.

PRINCIPALI INFORMAZIONI delle movimentazioni dell'esercizio

Crediti v/prefetture
Sono presenti crediti verso Prefetture, per un importo marginale (3 mila euro) e leggermente superiore all'esercizio precedente, legato a prestazioni sanitarie rivolte al medesimo soggetto.

Altri crediti v/stato
I crediti verso lo Stato si riferiscono a prestazioni per spesa corrente per STP, come riclassificazione dei crediti verso Stato per spesa corrente – altro ed è invariato rispetto all'anno precedente.

Crediti v/Regione
I crediti verso Regione sono in incremento rispetto all'esercizio 2018 (82,8 milioni di euro vs 84,4). Gli incassi vengono riportati nella tabella seguente e sono in quadratura con la scheda di raccordo GSA trasmessa dalla Regione (e, come indicato, una quota degli incassi anziché essere scalata dai crediti è stata posta ad incremento debito su cui intervenire nel 2020). Sono in incremento i crediti per quota FSR, e in calo i crediti per finanziamenti per investimenti per incas-

RLS.C.R.I.B.A.

si dell'anno. I crediti per FSR diminuiscono per funzioni non tariffate, e crescono per le altre voci (obiettivi PSSR, contributi vincolati e altri.
Come stabilito nel decreto n. 7217/2020 di assegnazione in merito alla chiusura delle posizioni di credito e di debito pregresse, proseguirà il percorso già avviato dalla Regione.

Crediti verso Regione in conto capitale – v2
Nella versione v2 del bilancio, come richiesto, si è proceduto alla verifica con il verbale dell'anno 2018 sull'argomento, aggiornato al 31.12.2019.
Per quanto riguarda l'anno 2016, viene riclassificato l'anno di riferimento del contributo di cui alla DGR5136/2016 (116.391 euro) attribuendolo all'anno 2018 (decurtandolo dal 2016) e inserendo il contributo (spostandolo dall'anno 2017) di cui al decreto n. 9193/2014, DGR 2111/2014 (119.269 euro) legato al presidio di Tradate (acquisito nel 2016), contributo trasferito a questa ASST con DGR X/5509/2016.
Per quanto riguarda l'anno 2017 viene stornato il contributo di cui alla DGR 2931/2014 (24.083 euro) riferito all'Ospedale di Tradate (stornandolo anche dal patrimonio netto).
Per quanto riguarda l'anno 2018, residua un credito di 1.057.684 euro legato alla protesica come risultante dalle schede GSA di aggiornamento di settembre 2019 e che non ha avuto più movimentazione.
Per quanto riguarda gli anni 2015 e precedenti sta proseguendo l'analisi per il riallineamento.

Crediti v/Aziende sanitarie pubbliche
I crediti verso aziende sanitarie pubbliche si decrementano tra i due esercizi 2019 e 2018 (circa 47 milioni). La flessione più significativa si rileva nei confronti delle Agenzie di tutela della Salute della Regione (segnatamente l'ATS dell'Insubria) che ha pagato competenze di anni precedenti. Sono invece in crescita i crediti verso Aziende Socio Sanitarie Territoriali della Regione e, in misura minore, verso gli IRCCS e fondazioni della Regione.
La quasi totalità dei crediti vantati nei confronti delle ATS è concentrata nell'ATS dell'Insubria (altri casi notevolmente inferiori sono quelli dell'ATS della Città Metropolitana di Milano e Agenzia dei Controlli), ed è sostanzialmente derivante dall'attività istituzionale e si riferisce alla differenza tra il fatturato mensile per la produzione di prestazioni sanitarie e l'incassato e all'addebito dei saldi successivi alla validazione regionale 2020 per l'anno 2019, non ancora incassati alla chiusura dell'esercizio.
Nel corso del 2019 sono stati effettuati confronti con l'ATS di riferimento per la definizione delle poste ancora aperte che proseguiranno come metodo consolidato, trimestralmente in termini di costi e ricavi reciproci e durante l'anno per i crediti e i debiti.
I crediti nei confronti delle altre ASST sono concentrati nell'ASST della Valle Olona, seguita dalla Lariana e AREU. I valori principali sono sostanzialmente relativi alle cessioni di sangue ed emocomponenti e al saldo dell'attività per l'emergenza e urgenza (con AREU).
Anche per quanto riguarda le altre ASST, in particolare con l'AAST della Valle Olona, poiché con le altre ASST i valori sono residuali o concentrati in poche operazioni di grande importo (cessione sangue), è stata svolta un'attività di verifica delle partite reciproche che potrà portare ad ulteriori chiusure di partite reciproche anche senza movimento di liquidità.

Intercompany – osservazioni v1 – crediti e debiti – costi e ricavi
A seguito dei controlli effettuati sul BES v1, sono emerse squadrature di crediti e debiti tra gli enti del SSR.
In particolare per quanto riguarda l'ASST di Monza, l'azienda ha esposto una nota di credito da emettere verso questa ASST, non conosciuta da questa ASST (850 euro). Rispetto all'ASST Niguarda, questa ASST ha esposto un credito residuo relativo ad un comando, in corso di valutazione da parte del Niguarda (delta 616 euro). Per quanto riguarda il Fatebenefratelli – Sacco, la differenza è riferita all'IVA su una prestazione (271 euro). Per l'ATS di Milano, la differenza è rappresentata da un credito di questa ASST, per dipendenti in comando, del quale una quota è stata registrata con diversa modalità dall'altro ente (9.547 euro).
Esistono poi alcune differenze per 1 o 2 euro per arrotondamenti.
Tutte le differenze sono state risolte o sono in via di soluzione nell'anno in corso.

In generale le differenze che riguardano i costi e i ricavi possono essere suddivise in due gruppi: quelle relative all'attività oggetto di validazione e le prestazioni diverse.
Per quanto riguarda le prestazioni diverse, le motivazioni delle squadrature sono esplicitate di seguito. Con l'ATS Città Metropolitana di Milano, le differenze derivano dall'attività validata. Per l'ATS dell'Insubria, la differenza deriva dal validato. Per l'ASST nord Milano la differenza si riferisce a ricavi per formazione attribuiti in modo anomalo a questa

RL C.R.I.B.A.

ASST. In merito all'ASST di Lodi si tratta di sopravvenienze attive per questa ASST non esposte dalla controparte. L'ASST Lariana ha esposto maggiori costi rispetto a quelli risultanti dal partitario. La differenza con l'ASST di Mantova è dovuta ad un'inversione di dati con il Policlinico di Milano. Per quanto riguarda i rapporti con AREU, l'ente non ha esposto una sopravvenienza e un costo verso questa ASST.
A parte questi casi, i dati rimanenti sono costituiti da diversi inserimenti da parte di altri enti rispetto al partitario e ad arrotondamenti.
Tutte le differenze sono state adeguate laddove possibile e le atre saranno oggetto di approfondimenti e soluzione nel corso del 2020.

La psichiatria è allineata al decreto di assegnazione.
Sono stati aggiornati i ricavi per cure palliative residenziali e domiciliari e subacuti, NPI e file F.

Crediti v/Società partecipate e/o enti dipendenti dalla Regione

Crediti v/Erario
Sono presenti crediti verso erario per un modesto importo (circa 8 mila euro), in flessione rispetto all'esercizio precedente.

Crediti v/Altri
Nei crediti verso altri comprendiamo i crediti verso clienti privati (divisi tra crediti verso privati e crediti per libera professione), crediti verso altri soggetti pubblici e altri crediti diversi.
Si osserva una flessione all'interno dei crediti verso privati, determinata dai crediti per libera professione.
I crediti verso privati, inclusi quelli in libera professione, comprendono un numero notevole di movimentazioni, riferite a prestazioni sanitarie (la maggiore parte) e non sanitarie. Tra le prestazioni sanitarie sono comprese quelle rese nei confronti di ospedali privati verso i quali hanno luogo cessioni di sangue ed emocomponenti. Tra le prestazioni in esame, inoltre, sono comprese anche le convenzioni attive.
I crediti verso comuni sono appunto legati a convenzioni attive per prestazioni sanitarie e servizio adozioni.
I crediti verso soggetti pubblici sono in flessione.

L'ASST sollecita i propri debitori e, in caso di insolvenza, iscrive a ruolo le somme dovute. E' stato attivato un servizio con un fornitore per il recupero dei crediti vantanti nei confronti di soggetti stranieri, dove non è operativa l'iscrizione a ruolo. Sono state elaborate le lettere di sollecito in lingua straniera, normalizzati i recapiti e avviato il servizio di recupero.
In generale, è continua l'attività di verifica dell'insolvenza.

In merito al fondo svalutazione crediti, nelle linee guida al bilancio d'esercizio 2019 di cui al decreto di assegnazione n. 7217/2020 viene stabilito che il fondo svalutazione crediti viene accantonato a livello di consolidato regionale e che le aziende potranno attraverso formale richiesta richiedere il reintegro necessario.

RL S.C.R.I.B.A.

Ulteriori risorse assegnate su conto B.II.2.b.1)

Di seguito si fornisce il dettaglio della composizione del conto indicato, dal quale si rilevano le assegnazioni 2019.

CONTO NI	DESCRIZIONE VOCE BILANCIO NI	ANNO ASSEGNAZIONE	DECRETO REGIONALE DI ASSEGNAZIONE	DESCRIZIONE ATTO	OGGETTO	IMPORTO AL 31 12 2019
1.20.20.20.020.010.00.000	B.II.2.b.1) Crediti v/Regione o Provincia Autonoma per finanziamenti per investimenti	2019	DECRETO 3838/2019 - Assegnazione assestemento 2019	Decreto Regionale - Assegnazione BPE	PROTESICA	-636.301
1.20.20.20.020.010.00.000	B.II.2.b.1) Crediti v/Regione o Provincia Autonoma per finanziamenti per investimenti	2019	DGR. 2468/2019	Decreto Regionale - Assegnazione	Programma straordinario investimenti in sanità - Accelleratore lineare - Apparechiature a bassa e media tecnologia -Integrazione my pay a regime.	2.465.000
1.20.20.20.020.010.00.000	B.II.2.b.1) Crediti v/Regione o Provincia Autonoma per finanziamenti per investimenti	2019	DECRETO 18182/2019	Decreto Regionale - Assegnazione	CONTRIBUTO PO ANGERA	1.004.958
1.20.20.20.020.010.00.000	B.II.2.b.1) Crediti v/Regione o Provincia Autonoma per finanziamenti per investimenti	2019	Decreto 7217/2020	GIROCONTO GSA 2019	ALLINEAMENTO A GSA 2019 SALDO PROTESICA GIROCONTO A DEBITO V/REGIONE	636.301
1.20.20.20.020.010.00.000	B.II.2.b.1) Crediti v/Regione o Provincia Autonoma per finanziamenti per investimenti	2018	18482/2018 - DGR X/5136 2016	Decreto Regionale - Assegnazione	Attuazione dell'ADPQ 3.3.1999 - VII ATTO INTEGRATIVO - ART. 20 LEGGE 67/1988 (Nuovo day center e demolizione padiglioni)	116.391
1.20.20.20.020.010.00.000	B.II.2.b.1) Crediti v/Regione o Provincia Autonoma per finanziamenti per investimenti	2018	DGR X/5508 2016	Decreto Regionale - Assegnazione	Adeguamento normativa antincendio quota Regione	337.087
1.20.20.20.020.010.00.000	B.II.2.b.1) Crediti v/Regione o Provincia Autonoma per finanziamenti per investimenti	2018	6245/2019	Decreto Regionale - Assegnazione	ASSEGNAZIONE PREVENTIVO PROTESICA	1.057.684
1.20.20.20.020.010.00.000	B.II.2.b.1) Crediti v/Regione o Provincia Autonoma per finanziamenti per investimenti	2018	DGR 7150/2017 - DGR 7767 e DDG 1085/2018	Decreto Regionale - Assegnazione	PROGRAMMA REGIONALE STRAORDINARIO INVESTIMENTI IN SANITÀ	4.293.000
1.20.20.20.020.010.00.000	B.II.2.b.1) Crediti v/Regione o Provincia Autonoma per finanziamenti per investimenti	2018	DGR 770/2018 - DDG 17098/2018.	Decreto Regionale - Assegnazione	PROGRAMMA REGIONALE STRAORDINARIO INVESTIMENTI IN SANITÀ	4.720.000
1.20.20.20.020.010.00.000	B.II.2.b.1) Crediti v/Regione o Provincia Autonoma per finanziamenti per investimenti	2018	18482/2018 - DGR X/5136 2016	Decreto Regionale - Assegnazione	Attuazione dell'ADPQ 3.3.1999 - VII ATTO INTEGRATIVO - ART. 20 LEGGE 67/1988 (Nuovo day center e demolizione padiglioni)	15.370.888
1.20.20.20.020.010.00.000	B.II.2.b.1) Crediti v/Regione o Provincia Autonoma per finanziamenti per investimenti	2017	DGR 7539/2017 - DDGS 16858/2017 - CONTR. INDISTINTI PER INVESTIMENTI	Decreto Regionale - Assegnazione	Investimenti esercizio 2016 indistinti	1.335.605
1.20.20.20.020.010.00.000	B.II.2.b.1) Crediti v/Regione o Provincia Autonoma per finanziamenti per investimenti	2017	DDG 5828/2017	Decreto Regionale - Assegnazione	Fondi investimento 2017	3.337.973
1.20.20.20.020.010.00.000	B.II.2.b.1) Crediti v/Regione o Provincia Autonoma per finanziamenti per investimenti	2017	DDG 5824/2017	Decreto Regionale - Assegnazione	Fondi investimento indistinti 2017	119.570
1.20.20.20.020.010.00.000	B.II.2.b.1) Crediti v/Regione o Provincia Autonoma per finanziamenti per investimenti	2017	DDG 10819/2017 - DGR X/6548/2017 ALL.2	Decreto Regionale - Assegnazione	Sistemi informativi	2.708.000
1.20.20.20.020.010.00.000	B.II.2.b.1) Crediti v/Regione o Provincia Autonoma per finanziamenti per investimenti	2016	DGR X/5508 2016	Decreto Regionale - Assegnazione	Adeguamento normativa antincendio quota Regione	22.913
1.20.20.20.020.010.00.000	B.II.2.b.1) Crediti v/Regione o Provincia Autonoma per finanziamenti per investimenti	2016	DGR X/5135 2016	Decreto Regionale - Assegnazione	Fondi investimento edilizia sanitaria 2016	1.232.553
1.20.20.20.020.010.00.000	B.II.2.b.1) Crediti v/Regione o Provincia Autonoma per finanziamenti per investimenti	2016	Dgr 855/2013 - Ddg 7012/2015	Decreto Regionale - Assegnazione	VI ADPQ	4.203.826
1.20.20.20.020.010.00.000	B.II.2.b.1) Crediti v/Regione o Provincia Autonoma per finanziamenti per investimenti	2016	DGR 5509/2016 - DDGS 11006/2016	Decreto Regionale - Assegnazione	ANTINCENDIO PO TRADATE	119.269
1.20.20.20.020.010.00.000	B.II.2.b.1) Crediti v/Regione o Provincia Autonoma per finanziamenti per investimenti	2014	DGR 1521/2014	Decreto Regionale - Assegnazione	Finanziamento investimenti indistinti	981.911
1.20.20.20.020.010.00.000	B.II.2.b.1) Crediti v/Regione o Provincia Autonoma per finanziamenti per investimenti	2014	DGR 2673/2014	Decreto Regionale - Assegnazione	Ristrutturazione Poliambulatorio V.le Monte Rosa	100.000
1.20.20.20.020.010.00.000	B.II.2.b.1) Crediti v/Regione o Provincia Autonoma per finanziamenti per investimenti	2014	DGR 7039/2014	Decreto Regionale - Assegnazione	Adeguamento PO Tradate	3.036.220
1.20.20.20.020.010.00.000	B.II.2.b.1) Crediti v/Regione o Provincia Autonoma per finanziamenti per investimenti	2013	DGR 388/2013	Ammodernamento del piano tecnologico complesso e qualificazione delle strutture	Ammodernamento del piano tecnologico complesso e qualificazione delle strutture	250
1.20.20.20.020.010.00.000	B.II.2.b.1) Crediti v/Regione o Provincia Autonoma per finanziamenti per investimenti	2012	DGR 6240/2012	Decreto Regionale - Assegnazione	Messa a norma per la realizzazione ambulatori odonto	1.481.516
1.20.20.20.020.010.00.000	B.II.2.b.1) Crediti v/Regione o Provincia Autonoma per finanziamenti per investimenti	2011	DGR 5736-3029/2011	Decreto Regionale - Assegnazione	Riqualificazione SPDC	146.103
1.20.20.20.020.010.00.000	B.II.2.b.1) Crediti v/Regione o Provincia Autonoma per finanziamenti per investimenti	2011	DGR 1424/2011	Decreto Regionale - Assegnazione	Adeguamento impianti - Cittiglio	2.915
1.20.20.20.020.010.00.000	B.II.2.b.1) Crediti v/Regione o Provincia Autonoma per finanziamenti per investimenti	2010	Decreto 54043/2010	Decreto Regionale - Assegnazione	Attivazione TAC	1.500.000
1.20.20.20.020.010.00.000	B.II.2.b.1) Crediti v/Regione o Provincia Autonoma per finanziamenti per investimenti	2008	Decreto 14121/2007	Decreto Regionale - Assegnazione	Laboratorio analisi e attrezzature radioterapia	2.047.704
1.20.20.20.020.010.00.000	B.II.2.b.1) Crediti v/Regione o Provincia Autonoma per finanziamenti per investimenti	2007	DGR 3270/2007	Decreto Regionale - Assegnazione	Ristrutturazione Cuasso: pad. Centrale, mensa e messa in sicurezza	735.065
1.20.20.20.020.010.00.000	B.II.2.b.1) Crediti v/Regione o Provincia Autonoma per finanziamenti per investimenti	2006	DGR 6263/2006	Decreto Regionale - Assegnazione	Ristrutturazione Cuasso: pad. Centrale, mensa e messa in sicurezza	808.000
1.20.20.20.020.010.00.000	B.II.2.b.1) Crediti v/Regione o Provincia Autonoma per finanziamenti per investimenti	2006	Decreto 29949/2001	Decreto Regionale - Assegnazione	Ristrutturazione "Villa Maria" - Luino	87.861
1.20.20.20.020.010.00.000	B.II.2.b.1) Crediti v/Regione o Provincia Autonoma per finanziamenti per investimenti	2002	Decreto 14103/2002	Decreto Regionale - Assegnazione	Nuova costruzione torri degenza	1.059.965
1.20.20.20.020.010.00.000	B.II.2.b.1) Crediti v/Regione o Provincia Autonoma per finanziamenti per investimenti	2002	Decreto 24711/2002	Decreto Regionale - Assegnazione	Nuova costruzione torri degenza	48.172
1.20.20.20.020.010.00.000	B.II.2.b.1) Crediti v/Regione o Provincia Autonoma per finanziamenti per investimenti	2002	Decreto 69622/1997	Decreto Regionale - Assegnazione	Nuova costruzione torri degenza	278.027
1.20.20.20.020.010.00.000	B.II.2.b.1) Crediti v/Regione o Provincia Autonoma per finanziamenti per investimenti	2000	Circolare 87/2000	Decreto Regionale - Assegnazione	Fondo operosità SUMAI	785.000

BOZZA

Incassi da Regione anno 2019

Descrizione	*2002*	*2014*	*2017*	*2018*	*2019*
B.II.2.a.2.3) Crediti da Regione per Funzioni non tariffate				245.960	27.799.163
B.II.2.a.2.4) Crediti da Regione per Obiettivi di PSSR				1.947.000	38.758.970
B.II.2.a.2.5) Crediti da Regione per Contributi vincolati da FSR				46.000	255.546
B.II.2.a.2.6) Crediti da Regione per Contributi vincolati extra FSR			63.651	197.000	1.157.976
B.II.2.a.8) Crediti v/Regione o Provincia Autonoma per spesa corrente - altro				8.556.477	45.782.963
B.II.2.b.1) Crediti v/Regione o Provincia Autonoma per finanziamenti per investimenti	2.277.973	964.206	2.637.244	413.111	7.219.173

Regolarizzazioni contabili relative alle prescrizioni 2018 effettuate sul bilancio consuntivo 2019

Di seguito vengono riportate le variazioni effettuate a seguito del decreto n. 18780/2019.

ASSEGNAZIONE	VARIAZIONI
DGR 49306/2000	- 219.008,08
L. 39/1999	- 67.672,30
DGR 49306/2000	- 91.753,37
L. 39/1999	- 226.572,51
L. 39/1999	- 43.435,07
DGR 2312/2011	- 77.974,55
DGR 821/2013	- 38.059,59
DGR 388/2013	- 603,76
DGR 2931/2014	- 133,16
2° ADPQ - 5161/2009	- 83.546,74
3° ADPQ 8861/2011	170.332,00
ADPQ 14103/2002	- 407.604,45
APDQ - 5352/2006	- 12.986,16
DGR 20824/2004	- 370.000,00
TOTALE	**- 1.469.017,74**

FATTI DI RILIEVO delle movimentazioni dell'esercizio

Per la suddetta area di bilancio non si sono verificati fatti di rilievo e/o non sono rilevati valori di bilancio.

ALTRE INFORMAZIONI RELATIVE AI CREDITI

Inserire SI *o* NO *nella cella in giallino denominata <<Caso presente in azienda?>>:*

Cod.	Informazione	Caso presente in azienda?	*Se Sì, illustrare*
CRED01	Svalutazioni. Nel corso dell'esercizio sono state effettuate svalutazioni di crediti iscritti nell'attivo circolante?	No	*Se Sì, specificare crediti svalutati, importo della svalutazione, motivazioni, criteri di determinazione*
CRED02	Gravami. Sui crediti dell'azienda vi sono gravami quali pignoramenti ecc.?	No	*Se Sì, illustrare*
CRED03	Cartolarizzazioni. L'azienda ha in atto operazioni di cartolarizzazione dei crediti?	No	*Se Sì, illustrare*

RL S.C.R.I. S.A.

CRED04	**Altro.** Esistono altre informazioni che si ritiene necessario fornire per soddisfare la regola generale secondo cui "Se le informazioni richieste da specifiche disposizioni di legge non sono sufficienti a dare una rappresentazione veritiera e corretta, si devono fornire le informazioni complementari necessarie allo scopo" (art 2423 cc)?	No	*Se* Sì, *illustrare*

7.1 Ulteriori trasferimenti/rettifiche ai sensi della L.R 23/2015

Non sono avvenuti ulteriori trasferimenti da L.R. 23/2015.
Il 1.1.2019, ai sensi della L.R. 15/2018, è stato trasferito a questa ASST l'Ospedale di Angera, fino a quel momento parte dell'ASST della Valle Olona, determinando una modifica del patrimonio, nelle immobilizzazioni e relativi fondi ammortamento, riserve, rimanenze di magazzino, crediti verso regione e debiti verso ASST. In particolare a questa ASST è stata trasferita una quota di finanziamento in conto capitale destinato originariamente all'ASST della Valle Olona per interventi presso l'Ospedale di Angera, come disposto con il decreto regionale n. 18182 del 12.12.2020 per 1.004.958,26 euro. Dei trasferimenti in generale si è preso atto con la delibera aziendale n. 269 del 22.5.2020, allegata alla quale si rinvia per i dettagli.

8. Attività finanziarie che non costituiscono immobilizzazioni

B.III. Attività finanziarie che non costituiscono immobilizzazioni

I dati relativi al costo storico, al valore iniziale, alle movimentazioni che concorrono alla determinazione del valore finale dell'esercizio, sono riportate nelle tabelle di Nota Integrativa Tabellare e nelle Schede di dettaglio, laddove previste dal D.lgs. 118/2011 e s.m.i.. Le tabelle sono presenti in allegato agli schemi di Stato Patrimoniale e Conto Economico e costituiscono parte integrante del Bilancio d'Esercizio.

In particolare, per le categorie ***Partecipazioni in imprese controllate, collegate e in altre imprese***, se movimentate, l'iscrizione tra le attività finanziarie che non costituiscono immobilizzazioni è corredata da tutte le informazioni di dettaglio relative alla natura, alla tipologia, alla forma giuridica, ai criteri di valutazione e a tutte le altre informazioni richieste dalla normativa vigente; le informazioni di dettaglio sono rilevate nella tabella *<<ELENCO PARTECIPAZIONI ISCRITTE NELLE ATTIVITA' A BREVE>>* del foglio *"Dettaglio_SP_San"* allegata al Bilancio d'Esercizio.

PRINCIPALI INFORMAZIONI delle movimentazioni dell'esercizio

Partecipazioni

Altri titoli

FATTI DI RILIEVO delle movimentazioni dell'esercizio

Per la suddetta area di bilancio non si sono verificati fatti di rilievo e/o non sono rilevati valori di bilancio.

ALTRE INFORMAZIONI RELATIVE ATTIVITÀ FINANZIARIE CHE NON COSTITUISCONO IMMOBILIZZAZIONI

Inserire SI *o* NO *nella cella in giallino denominata <<Caso presente in azienda?>>:*

RESCRIBA

Cod.	Informazione	Caso presente in azienda?	*Se Sì, illustrare*
AF01	**Gravami.** Sulle attività finanziarie che non costituiscono immobilizzazioni vi sono gravami quali pegni, pignoramenti ecc.?	No	*Se Sì, illustrare*
AF02	**Contenzioso con iscrizione in bilancio.** Sulle attività finanziarie che non costituiscono immobilizzazioni iscritte in bilancio sono in corso contenziosi con altre aziende sanitarie, con altri enti pubblici o con soggetti privati?	No	*Se Sì, illustrare*
AF03	**Contenzioso senza iscrizione in bilancio.** Esistono attività finanziarie che non costituiscono immobilizzazioni non iscritte nello stato patrimoniale perché non riconosciute come proprietà dell'azienda in seguito a contenziosi in corso con altre aziende sanitarie, con altri enti pubblici o con soggetti privati?	No	*Se Sì, illustrare*
AF04	**Altro.** Esistono altre informazioni che si ritiene necessario fornire per soddisfare la regola generale secondo cui "Se le informazioni richieste da specifiche disposizioni di legge non sono sufficienti a dare una rappresentazione veritiera e corretta, si devono fornire le informazioni complementari necessarie allo scopo" (art 2423 cc)?	No	*Se Sì, illustrare*

9. Disponibilità liquide

B.IV. Disponibilità liquide

I dati relativi al valore iniziale, agli incrementi e decrementi dell'esercizio che concorrono alla determinazione del valore finale dell'esercizio, sono riportate nelle tabelle di Nota Integrativa Tabellare e nelle Schede di dettaglio, laddove previste dal D.lgs. 118/2011 e s.m.i.. Le tabelle sono presenti in allegato agli schemi di Stato Patrimoniale e Conto Economico e costituiscono parte integrante del Bilancio d'Esercizio.

PRINCIPALI INFORMAZIONI delle movimentazioni dell'esercizio

Cassa
La cassa è sostanzialmente in linea con l'esercizio precedente.

Conto corrente postale
Il saldo del conto corrente postale è in flessione rispetto all'esercizio precedente, in relazione agli incassi e ai trasferimenti sul conto di tesoreria e in considerazione della tendenza alla riduzione dell'uso dello strumento che attualmente è stato limitato ad alcune tipologie di operazioni.

Tesoreria unica
La tesoreria è in incremento rispetto all'esercizio precedente, per incassi ottenuti nella parte finale dell'anno che non è stato possibile utilizzare in modo più ampio. Tali incassi hanno consentito di effettuare i versamenti di oneri e tributi a gennaio dell'anno successivo, oltre ad accelerare decisamente i pagamenti ancora pendenti, in modo da migliorare i tempi di pagamento.

RLS.C.R.I.B.A.

FATTI DI RILIEVO delle movimentazioni dell'esercizio

Per la suddetta area di bilancio non si sono verificati fatti di rilievo e/o non sono rilevati valori di bilancio.

ALTRE INFORMAZIONI RELATIVE ALLE DISPONIBILITÀ LIQUIDE

Inserire SI *o* NO *nella cella in giallino denominata <<Caso presente in azienda?>>:*

Cod.	Informazione	Caso presente in azienda?	*Se Sì, illustrare*
DL01	**Fondi vincolati.** Le disponibilità liquide comprendono fondi vincolati?	No	*Se Sì, specificare importo e natura del vincolo*
DL02	**Gravami.** Sulle disponibilità liquide dell'azienda vi sono gravami quali pignoramenti ecc.?	No	*Se Sì, illustrare*
DL03	**Altro.** Esistono altre informazioni che si ritiene necessario fornire per soddisfare la regola generale secondo cui "Se le informazioni richieste da specifiche disposizioni di legge non sono sufficienti a dare una rappresentazione veritiera e corretta, si devono fornire le informazioni complementari necessarie allo scopo" (art 2423 cc)?	No	*Se Sì, illustrare*

10. Ratei e risconti attivi

C) RATEI E RISCONTI ATTIVI

I dati relativi al valore iniziale e al valore finale dell'esercizio, sono riportati nelle tabelle di Nota Integrativa Tabellare e nelle Schede di dettaglio, laddove previste dal D.lgs. 118/2011 e s.m.i.. Le tabelle sono presenti in allegato agli schemi di Stato Patrimoniale e Conto Economico e costituiscono parte integrante del Bilancio d'Esercizio.

In particolare, per le categorie ***C.I Ratei attivi e C.II Risconti attivi***, se movimentate, l'iscrizione tra i ratei e risconti attivi è corredata da tutte le informazioni di dettaglio relative alla natura, alla tipologia di realizzazione entro e oltre i 12 mesi; le informazioni di dettaglio sono rilevate nella tabella apposita del foglio *"Dettaglio_SP_San"* allegata al Bilancio d'Esercizio.

PRINCIPALI INFORMAZIONI delle movimentazioni dell'esercizio

Ratei attivi
Sono in leggero incremento rispetto all'esercizio 2018. Si rinvia al dettaglio.

Risconti attivi
I risconti attivi sono in decremento nella voce risconti attivi verso terzi; si riferiscono sostanzialmente a noleggi e locazioni.

FATTI DI RILIEVO delle movimentazioni dell'esercizio

R.L.S.C.R.I.B.A.

Per la suddetta area di bilancio non si sono verificati fatti di rilievo e/o non sono rilevati valori di bilancio.

Altre informazioni relative a ratei e risconti attivi.

Inserire SI *o* NO *nella cella in giallino denominata <<Caso presente in azienda?>>:*

Cod.	Informazione	Caso presente in azienda?	*Se* Sì, *illustrare*
RR01	Esistono altre informazioni che si ritiene necessario fornire per soddisfare la regola generale secondo cui "Se le informazioni richieste da specifiche disposizioni di legge non sono sufficienti a dare una rappresentazione veritiera e corretta, si devono fornire le informazioni complementari necessarie allo scopo" (art 2423 cc)?	No	*Se* Sì, *illustrare*

11. Patrimonio netto

A) PATRIMONIO NETTO

I dati relativi alla consistenza iniziale, all'assegnazione e agli utilizzi per sterilizzazioni nel corso dell'esercizio, nonché i giroconti/riclassificazioni e altre variazioni che concorrono alla determinazione del valore finale dell'esercizio, sono riportate nelle tabelle di Nota Integrativa Tabellare e nelle Schede di dettaglio, laddove previste dal D.lgs. 118/2011 e s.m.i.. Le tabelle sono presenti in allegato agli schemi di Stato Patrimoniale e Conto Economico e costituiscono parte integrante del Bilancio d'Esercizio.

In particolare, per le categorie ***A.II) Finanziamenti per Investimenti***, ***A.IV.2) Riserve da plusvalenze da reinvestire*** e ***A.IV.3) Contributi da reinvestire,*** se movimentate, l'iscrizione tra il Patrimonio Netto è corredata da tutte le informazioni di dettaglio relative alla natura, alla tipologia, alle movimentazioni patrimoniali e finanziarie, nonché alla consistenza iniziale e finale; le informazioni di dettaglio sono rilevate nella tabella apposita del foglio *"Dettaglio_SP_San"* allegata al Bilancio d'Esercizio.

PRINCIPALI INFORMAZIONI delle movimentazioni dell'esercizio

Fondo di dotazione
Il fondo di dotazione è stabile rispetto all'esercizio 2018 (a meno di arrotondamenti).

Finanziamenti per investimenti
La voce è in flessione. La variazione deriva dalla somma algebrica di nuove assegnazioni e degli utilizzi dell'anno per sterilizzazioni.
I finanziamenti per investimenti includono l'assegnazione fatta dalla Regione all'ASST quale ridestinazione di un contributo in precedenza assegnato all'ASST della Valle Olona per l'Ospedale di Angera, poi trasferito a questa ASST, per interventi presso quella sede (come emerge dalla delibera aziendale n. 269 del 22.5.2020 allegata).
Sono inoltre compresi trasferimenti di quote di finanziamenti da parte dell'ASST della Valle Olona legate all'Ospedale di Angera per effetto dello scorporo e dell'attribuzione a questa ASST avvenuta con la L.R. 18/2015 (rilevabili dalla delibera di presa d'atto n. 269/2020).
E' avvenuto lo storno di un contributo riferito all'Ospedale di Tradate in connessione con la riduzione dei crediti.

Riserve da donazioni e lasciti vincolati ad investimenti

RL S.r.l.B.A.

Sono presenti incrementi delle riserve per donazioni per versamenti pervenuti e destinati a finalità di investimento; la variazione deriva dalle nuove assegnazioni e dagli utilizzi.
Sono inoltre compresi trasferimenti di quote di finanziamenti da parte dell'ASST della Valle Olona legate all'Ospedale di Angera per effetto dello scorporo e dell'attribuzione a questa ASST avvenuta con la L.R. 18/2015 (delibera n. 269/2020).

Altre riserve
Le altre riserve non presentano incrementi ma soltanto utilizzi per sterilizzazioni ad esclusione dei trasferimenti di quote di finanziamenti da parte dell'ASST della Valle Olona legate all'Ospedale di Angera per effetto dello scorporo e dell'attribuzione a questa ASST avvenuta con la L.R. 18/2015 (delibera n. 269/2020).

Contributi per ripiano perdite

Utili (perdite) portati a nuovo

Utile (perdita) d'esercizio

FATTI DI RILIEVO delle movimentazioni dell'esercizio

Per la suddetta area di bilancio non si sono verificati fatti di rilievo e/o non sono rilevati valori di bilancio.
Rinvio al punto successivo.

11.1 Ulteriori trasferimenti/rettifiche ai sensi della L.R 23/2015

A seguito dell'approvazione della L.R. 15/2018 che ha previsto il passaggio a questa ASST dell'Ospedale di Angera in precedenza dell'ASST della Valle Olona, sono state trasferite da quest'ultima riserve relative alle immobilizzazioni cedute. Inoltre si è preso atto del passaggio a questa ASST di una quota di contributo regionale (con il relativo credito) derivante dal decreto regionale n. 18182 del 12.12.2019 per il finanziamento di interventi presso l'Ospedale di Angera, incrementando i valori delle riserve. Si è dato atto dei trasferimenti nella delibera 269/2020 a cui si rinvia per i dettagli.

ALTRE INFORMAZIONI RELATIVE AL PATRIMONIO NETTO

Inserire SI o NO nella cella in giallino denominata <<Caso presente in azienda?>>:

Cod.	Informazione	Caso presente in azienda?	*Se Sì, illustrare*
PN01	**Donazioni e lasciti vincolati ad investimenti.** Nell'esercizio non sono state rilevate donazioni e lasciti vincolati ad investimenti?		*Sì, specificare importo, soggetto erogatore e tipologia di beni acquisiti*
PN02	**Fondo di dotazione.** Il fondo di dotazione ha subito variazioni rispetto all'esercizio precedente?		*Se Sì, specificare importo e motivazione variazione*

RLSCRIBA.

PN03	**Altro.** Esistono altre informazioni che si ritiene necessario fornire per soddisfare la regola generale secondo cui "Se le informazioni richieste da specifiche disposizioni di legge non sono sufficienti a dare una rappresentazione veritiera e corretta, si devono fornire le informazioni complementari necessarie allo scopo" (art 2423 cc)?		*Se* Sì, *illustrare*

12. Fondi per rischi e oneri

B) FONDI PER RISCHI ED ONERI

I dati relativi alla consistenza iniziale, all'accantonamento e agli utilizzi dell'esercizio, nonché le riclassificazioni che concorrono alla determinazione del valore finale dell'esercizio, sono riportate nelle tabelle di Nota Integrativa Tabellare e nelle Schede di dettaglio, laddove previste dal D.lgs. 118/2011 e s.m.i.. Le tabelle sono presenti in allegato agli schemi di Stato Patrimoniale e Conto Economico e costituiscono parte integrante del Bilancio d'Esercizio.

Per questa categoria sono previste le seguenti tipologie:

- B.I) Fondi per imposte, anche differite
- B.II) Fondi per rischi
- B.III) Fondi da distribuire
- B.IV) Quota inutilizzata contributi di parte corrente vincolati
- B.V) Altri fondi

In particolare, per le categorie ***B) FONDI PER RISCHI ED ONERI,*** se movimentate, l'iscrizione tra i fondi è corredata da tutte le informazioni di dettaglio relative agli eventuali utilizzi dei fondi indicando la natura del costo; le informazioni di dettaglio sono rilevate nella tabella apposita del foglio *Utilizzi_Fondi_San* allegata al Bilancio d'Esercizio.

Inoltre, per le categorie ***B.IV) Quote inutilizzate contributi***, se movimentate, l'iscrizione tra i fondi è corredata da tutte le informazioni di dettaglio relative alla Assegnazione indicando la descrizione dell'ente o del soggetto concedente, gli estremi degli atti di assegnazione, la destinazione e la natura dei costi correlati al contributo, gli importi assegnati, utilizzati e accantonati, nonché le quote destinate agli investimenti; le informazioni di dettaglio sono rilevate nelle tabelle apposite dei fogli "*VincNI_SAN*" e *"UtilizziNI_SAN"* allegati al Bilancio d'Esercizio.

PRINCIPALI INFORMAZIONI delle movimentazioni dell'esercizio

Complessivamente i fondi per rischi ed oneri si incrementano di circa 4 milioni di euro.

Tra questi si osserva la crescita del fondo rischi per autoassicurazione di circa 1 milione di euro dovuto all'incremento dell'anno e agli utilizzi per copertura dei rischi assicurativi. L'accantonamento dell'anno deriva dal decreto n. 7217/2020 di assegnazione definitiva delle risorse per l'anno 2019. E' in calo il fondo per altri rischi assicurativi.

Le quote inutilizzate di contributi sono in incremento rispetto all'esercizio precedente (circa 2 milioni di euro), considerando i nuovi accantonamenti e i relativi utilizzi. Accantonamenti ed utilizzi sono esposti nel conto economico e nelle schede di dettaglio e corrispondono al valore del decreto n. 7217/2020.

RI.S.C.R.I.B.A.

L'incremento dell'aggregato è determinato dalla crescita dei contributi da pubblico (regione, enti del SSR e altri soggetti pubblici) e dei contributi da privato (persone fisiche e giuridiche).

Gli altri fondi per oneri e spese si incrementano di circa 1,2 milioni di euro, di cui oltre 1,1 milioni di euro derivanti dai rinnovi contrattuali (come da decreto n. 7217/2020), da un incremento di altri oneri e spese, da un incremento relativo agli incentivi per funzioni tecniche art. 113 d.lgs. 50/2016 (come da decreto n. 7217/2020). Sono in flessione gli accantonamenti per libera professione (L. Balduzzi e perequazione).
Sono state effettuate riclassificazioni per lo spostamento da altri fondi al conto incentivi per funzioni tecniche (a seguito dell'introduzione del nuovo conto).

I fondi rischi sono accantonati a livello di consolidato regionale e può essere fornito il reintegro necessario motivando gli utilizzi (decreto n. 7217/2020).

FATTI DI RILIEVO delle movimentazioni dell'esercizio

Per la suddetta area di bilancio non si sono verificati fatti di rilievo e/o non sono rilevati valori di bilancio.

Di seguito sono illustrati brevemente i criteri utilizzati per la determinazione dell'entità dei fondi, nonché degli estremi dei verbali del Collegio Sindacale come specificato nella tabella. Nel caso di assenza di un verbale specifico del collegio sindacale, si è indicato il verbale di approvazione del bilancio d'esercizio cui il fondo si riferisce.

3.20.10.00.000.000.00.000 B.I) Fondi per imposte, anche differite

Descrizione	Anno di costituzione	Criteri di determinazione	Importi	Estremi del verbale del Collegio Sindacale

3.20.20.10.000.000.00.000 B.II.1) Fondo rischi per cause civili ed oneri processuali

Descrizione	Anno di costituzione	Criteri di determinazione	Importi	Estremi del verbale del Collegio Sindacale

3.20.20.20.000.000.00.000 B.II.2) Fondo rischi per contenzioso personale dipendente

Descrizione	Anno di costituzione	Criteri di determinazione	Importi	Estremi del verbale del Collegio Sindacale

RL S.C.R.I B.A.

3.20.20.30.000.000.00.000 B.II.3) Fondo rischi connessi all'acquisto di prestazioni sanitarie da privato

Descrizione	Anno di costituzione	Criteri di determinazione	Importi	Estremi del verbale del Collegio Sindacale

3.20.20.40.000.000.00.000 B.II.4) Fondo rischi per copertura diretta dei rischi (autoassicurazione)

Descrizione	Anno di costituzione	Criteri di determinazione	Importi	Estremi del verbale del Collegio Sindacale
Fondo autoassicurazione	2014	Contratti e decreti di assegna-zione	11.404.521	Verbale n. 6. Del 17.5.2019

3.20.20.50.000.000.00.000 B.II.7) Altri fondi rischi

Descrizione	Anno di costituzione	Criteri di determinazione	Importi	Estremi del verbale del Collegio Sindacale
Fondo spese legali	2014 e pre-cedenti	Situazione cause aperte	356.509	Verbale n. 6. Del 17.5.2019

3.20.50.30.000.000.00.000 B.V.3) Altri fondi per oneri e spese

Descrizione	Anno di costituzione	Criteri di determinazione	Importi	Estremi del verbale del Collegio Sindacale
Altri fondi per oneri e spese	2013 e pre-cedenti	Spese future	1.235.816	Verbale n. 6 del 17.5.2019
Accantonamento L. Balduzzi	2014	Quote LP	179.494	Verbale n. 6 del 17.5.2019
Accantonamento perequazione	2014	Quote LP	775.420	Verbale n. 6 del 17.5.2019
Altri fondi incentivi funzioni tecniche art. 113 d.lgs. 50/2016	2018	Decreto n. 7217/2020	391.187	

ALTRE INFORMAZIONI RELATIVE A FONDI RISCHI E ONERI

Inserire SI *o* NO *nella cella in giallino denominata <<Caso presente in azienda?>>:*

RL S.C.R.I.B.A.

Cod.	Informazione	Caso presente in azienda?	*Se Sì, illustrare*
FR01	Con riferimento ai rischi per i quali è stato costituito un fondo, esiste la possibilità di subire perdite addizionali rispetto agli ammontari stanziati?	No	*Se Sì, illustrare*
FR02	Esistono rischi probabili, a fronte dei quali non è stato costituito un apposito fondo per l'impossibilità di formulare stime attendibili?	No	*Se Sì, indicare le informazioni utili per la comprensione della situazione*
FR03	Esistono rischi (né generici, né remoti) a fronte dei quali non è stato costituito un apposito fondo perché solo possibili, anziché probabili? Da tali rischi potrebbero scaturire perdite significative?	No	Il contenzioso in essere al 31/12/2019 registra complessivamente vertenze articolate secondo il seguente riepilogo Vertenze giudiziarie TIPOLOGIA Lavoro 53 Appalti 13 Varie 16 Le vertenze potrebbero avere un impatto economico, ma potrebbero essere qualificabili come possibili (in alcuni casi remote, in altri casi hanno rischio nullo o limitato alle spese legali). Le vertenze esistenti potrebbero, anche solo parzialmente, avere conseguenze economiche, ma allo stato attuale non sono note le probabilità dell'esito. Per quanto riguarda le controversie RCT/O, i rischi possibili derivano dalle possibili contestazioni dell'operatività della polizza da parte delle compagnie, dai massimali coperti e da eventi non coperti. Sono presenti eventi verificatisi dal 2000 al 2007 per importi potenzialmente eccedenti il massimale a consumo. La polizza attuale prevede una clausola di ritenzione di 250 mila euro a sinistro, a fronte della quale viene accantonata una somma annua. In questo caso il rischio si riferisce alla possibilità che si verifichino danni da rimborsare eccedenti le somme accantonate. I fondi rischi sono accantonati a livello di consolidato regionale e può essere fornito il reintegro necessario motivandone gli utilizzi (decreto n. 7217/2020).
FR04	Esistono altre informazioni che si ritiene necessario fornire per soddisfare la regola generale secondo cui "Se le informazioni richieste da specifiche disposizioni di legge non sono sufficienti a dare una rappresentazione veritiera e corretta, si devono fornire le informazioni complementari necessarie allo scopo" (art 2423 cc)?	No	*Se Sì, illustrare*

RLS.C.R.I.D.A.

13. Trattamento di fine rapporto

C) TRATTAMENTO DI FINE RAPPORTO

I dati relativi alla consistenza iniziale, all'accantonamento e agli utilizzi dell'esercizio, nonché le riclassificazioni che concorrono alla determinazione del valore finale dell'esercizio, sono riportate nelle tabelle di Nota In-

tegrativa Tabellare e nelle Schede di dettaglio, laddove previste dal D.lgs. 118/2011 e s.m.i.. Le tabelle sono presenti in allegato agli schemi di Stato Patrimoniale e Conto Economico e costituiscono parte integrante del Bilancio d'Esercizio.

Per questa categoria sono previste le seguenti tipologie:

- C.I) Premi operosità
- C.II) TFR personale dipendente

In particolare, per le categorie ***C) TRATTAMENTO DI FINE RAPPORTO*** se movimentate, l'iscrizione tra i fondi è corredata da tutte le informazioni di dettaglio relative agli eventuali utilizzi dei fondi indicando la natura del costo; le informazioni di dettaglio sono rilevate nella tabella apposita del foglio *Utilizzi_Fondi_San* allegata al Bilancio d'Esercizio.

PRINCIPALI INFORMAZIONI delle movimentazioni dell'esercizio

E' movimentato soltanto il fondo Sumai; il valore è l'esito delle variazioni di utilizzo e accantonamento dell'anno.

FATTI DI RILIEVO delle movimentazioni dell'esercizio

Per la suddetta area di bilancio non si sono verificati fatti di rilievo e/o non sono rilevati valori di bilancio.

Di seguito sono illustrati brevemente i criteri utilizzati per la determinazione dell'entità dei fondi, nonché degli estremi dei verbali del Collegio Sindacale come specificato nella tabella. Nel caso di assenza di un verbale specifico del collegio sindacale, si è indicato il verbale di approvazione del bilancio d'esercizio cui il fondo si riferisce.

3.30.10.00.000.000.00.000 C.I) Premi operosità

Descrizione	Anno di costituzione	Criteri di determinazione	Importi (migliaia di euro)	Estremi del verbale del Collegio Sindacale
	sino al 1994			
Delibera n. 1080 del 21.11.2016	1995/1997	specifiche disposizioni in materia	84	Verbale n. 10 del 28.11.2016
Delibera n. 730 del 17.05.2000	1998	specifiche disposizioni in materia	862	Verbale n. 9 del 02.06.2000
Delibera n. 1496 del 10.08.2001	1999	specifiche disposizioni in materia	939	Verbale n. 17 del 06.12.2000
Delibera n. 1719 del 27.09.2001	2000	specifiche disposizioni in materia	996	Verbale n. 8 del 20.05.2002
Delibera n. 90 del 29.01.2003	2001	specifiche disposizioni in materia	1.048	Verbale n. 3 del 10.03.2003
Delibera n. 1898 del 23.12.2003	2002	specifiche disposizioni in materia	1.069	Verbale n. 8 del 20.04.2004
Delibera n. 881 del 24.05.2005	2003	specifiche disposizioni in materia	1.107	Verbale n. 21 del 29.06.2005

RL S.C.R.I.B.A.

Delibera n. 1202 del 03.08.2006	2004	specifiche disposizioni in materia	965	Verbale n. 17 del 12.09.2006
Delibera n. 331 del 02.03.2007	2005	specifiche disposizioni in materia	920	Verbale n. 8 del 20/21.03.2007
Delibera n. 1453 del 28.09.2007	2006	specifiche disposizioni in materia	710	Verbale n. 15 del 15.10.2007
Delibera n. 1346 del 11.12.2008	2007	specifiche disposizioni in materia	804	Verbale n. 31 del 16/17.12.2008
Delibera n. 1049 del 10.09.2009	2008	specifiche disposizioni in materia	911	Verbale n. 2 del 24.09.2009
Delibera n. 1392 del 20.12.2010	2009	specifiche disposizioni in materia	1.029	Verbale n. 17 del 20.12.2010
Delibera n. 486 del 25.05.2011	2010	specifiche disposizioni in materia	996	Verbale n. 24 del 21.05.2011
Delibera n. 1 del 10.01.2013	2011	specifiche disposizioni in materia	1.017	Verbale n. 1 del 24.01.2013
Delibera n. 370 del 13.05.2014	2012	specifiche disposizioni in materia	1.204	Verbale n. 370 del 13.05.2014
Delibera n. 869 del 29.10.2014	2013	specifiche disposizioni in materia	1.053	Verbale n. 11 del 7.11.2014
Delibera n. 798 del 10.9.2015	2014	specifiche disposizioni in materia	1.113	Verbale n. 8 25.9.2015
Delibera n. 1080 del 21.11.2016	2015	specifiche disposizioni in materia	1.310	Verbale n. 10 del 28.11.2016
Delibera n. 469 del 26.5.2017	2016	specifiche disposizioni in materia	1.280	Verbale n. 5 dell'8.6.2017
Delibera n. 513 del 28.5.2018	2017	specifiche disposizioni in materia	1.458	Verbale n. 7 del 6.6.2018
Delibera n. 317 del 15.5.2019	2018	specifiche disposizioni in materia	1.490	Verbale n. 6 del 17.5.2019
Decreto n. 7217/2020	2019	specifiche disposizioni in materia	1.395	
Il premio di operosità è calcolato sul compenso orario, la r.i.a., la quota oraria di ponderazione e sul premio di collaborazione. Viene definito per incarichi a tempo indeterminato, dopo un anno di servizio nella misura di una mensilità per ogni anno di servizio prestato.				

ALTRE INFORMAZIONI RELATIVE A TRATTAMENTO DI FINE RAPPORTO

Inserire SI *o* NO *nella cella in giallino denominata <<Caso presente in azienda?>>:*

Cod.	Informazione	Caso presente in azienda?	*Se* Sì, *illustrare*

TR01	**Altro**. Esistono altre informazioni che si ritiene necessario fornire per soddisfare la regola generale secondo cui "Se le informa-zioni richieste da specifiche disposizioni di legge non sono sufficienti a dare una rappresentazione veritiera e corretta, si devono fornire le informazioni complementari necessarie allo scopo" (art 2423 cc)?	No	*Se* Sì, *illustrare*

14. Debiti

D) DEBITI

I dati relativi al valore iniziale, alle movimentazioni dell'esercizio quali incrementi, decrementi per pagamenti e giroconti, che concorrono alla determinazione del valore finale dell'anno, nonché i dettagli dei debiti per acquisto cespiti ed, infine, le fatture da ricevere, l'anzianità e la scadenza dei crediti, sono riportati nelle tabelle di Nota Integrativa Tabellare (vedi allegati del Bilancio d'Esercizio).

Per questa categoria sono previste le seguenti tipologie:

- D.I. Debiti per Mutui passivi
- D.II. Debiti v/Stato
- D.III. Debiti v/Regione
- D.IV. Debiti v/Comuni
- D.V. Debiti v/Aziende sanitarie pubbliche
- D.VI. Debiti V/ Società Partecipate e/o Enti Dipendenti Della Regione
- D.VII. Debiti v/Fornitori
- D.VIII. Debiti v/Istituto tesoriere
- D.IX. Debiti Tributari
- D.X. Debiti v/Istituti previdenziali, assistenziali e sicurezza sociale
- D.XI. Debiti v/Altri

In particolare, per la categoria ***D.I. Debiti per Mutui passivi***, se movimentata, l'iscrizione tra i debiti è corredata da tutte le informazioni di dettaglio relative alla destinazione, al soggetto erogatore, agli estremi della delibera di autorizzazione regionale, alla scadenza, alla garanzia e ai tassi reali, nonché l'importo iniziale e il debito residuo; le informazioni di dettaglio sono rilevate nella tabella apposita del foglio *"Dettaglio_SP_San"* allegata al Bilancio d'Esercizio.

Per la categoria ***Debiti v/Aziende sanitarie pubbliche della Regione - per mobilità in compensazione e non*** se movimentata, l'iscrizione tra i debiti è corredata da tutte le informazioni di dettaglio relative alla mobilità in compensazione e non in compensazione e alle altre prestazioni; le informazioni di dettaglio sono rilevate nella tabella del foglio *"Cons"* allegata al Bilancio d'Esercizio.

Per le informazioni di dettaglio relative ai debiti verso la Regione, ai debiti verso Aziende Sanitarie pubbliche e ai debiti verso fornitori si rinvia alle apposite tabelle allegate agli schemi del Bilancio d'Esercizio.

PRINCIPALI INFORMAZIONI delle movimentazioni dell'esercizio

Debiti per Mutui passivi

R.L.S.C.R.I.B.A.

Debiti v/Stato
Sono in leggero incremento i debiti verso Stato (circa 5 mila euro) e sono sostanzialmente relativi ai compensi del componente ministeriale del Collegio sindacale e ai compensi dei membri ministeriali all'interno delle commissioni mediche (componenti della Motorizzazione nelle commissioni patenti).

Debiti v/Regione
I debiti verso Regione erano nulli per effetto di quanto formalizzato nel decreto n. 6425 del 7.5.2019 (con l'allegato 1 e le tabelle connesse) in cui è stata stabilita la modalità per la riduzione del debito con il passaggio dal patrimonio netto e la conseguente apertura di un debito nei confronti dell'ATS dell'Insubria e dell'ATS della città metropolitana di Milano. Il valore esposto nel 2019 deriva, come già anticipato nei crediti, dai versamenti effettuati nel corso dell'anno, una quota dei quali per disposizione regionale è stata portata in incremento del debito, su cui intervenire nel 2020.

Debiti v/Comuni
I debiti verso comuni sono in incremento e, in generale, sono rappresentati dai rimborsi per spese e manutenzioni relative a spazi in uso comune, uso elisuperficie, servizio idrico, occupazione per uso posti auto, convenzioni e altri servizi.

Debiti v/Aziende sanitarie pubbliche
I debiti nei confronti delle aziende del SSR sono in significativo decremento.
Come anticipato i debiti maggiori sono nei confronti dell'ATS dell'Insubria e poi dell'ATS della Città metropolitana di Milano per mobilità in compensazione, secondo le indicazioni regionali.
Nei confronti dell'ATS dell'Insubria si è estinto il debito derivante dalle operazioni di scorporo di cui alla L.R. 23/2015, mentre il debito da scorporo è cresciuto nei confronti dell'ASST della Valle Olona per effetto del trasferimento dell'Ospedale di Angera, che ne ha portato l'incremento, e la riduzione per il pagamento della quota annua riferita ai trasferimenti avvenuti nel 2016, mantenendo la scadenza del saldo originaria.
Per i casi diversi dal conferimento, nei confronti delle ASST, il debito è rilevato prevalentemente verso l'ASST della Valle Olona, per l'acquisto di sangue ed emocomponenti e per i rimborsi dovuti da questa ASST per le forniture gestite dall'ASST della Valle Olona nella fase transitoria del passaggio dell'Ospedale di Angera a questa ASST. Nei confronti dell'ASST Lariana il debito è prevalentemente dovuto ad acquisti di sangue ed emocomponenti. Negli altri casi si tratta sostanzialmente di debiti per convenzioni, prestazioni sanitarie e rimborsi.
Di seguito si riepiloga la situazione relativa ai debiti da scorporo L.R. 23/2015.

I debiti verso altre aziende sanitarie pubbliche di altre regioni sono leggermente in calo sull'anno precedente, per prestazioni sanitarie diverse.

Debiti V/ Società Partecipate e/o Enti Dipendenti Della Regione
Sono presenti debiti modesti verso ARPA per servizi non sanitari.

Debiti v/Fornitori
I debiti verso fornitori sono in significativa flessione rispetto all'esercizio precedente (121,9 milioni di euro vs 100,8 milioni), a fronte dei consistenti pagamenti effettuati nell'anno. L'indicatore di tempestività dei pagamenti è migliorato a circa -7.
Il peso maggiore sul totale è relativo ai debiti sanitari (65%, che hanno subito la rilevante flessione), per il rimanente riguarda i debiti non sanitari.
Circa l'85% del debito è relativo agli anni 2019 e 2018, i debiti più anziani includono il debito per il pagamento dilazionato del parcheggio multipiano con piano venticinquennale (relativo agli anni 2015 e precedenti e scadente oltre i cinque anni) che rappresenta quasi la totalità dei debiti di quel periodo.

RL S.C.R.L.B.A.

E' costantemente in corso l'analisi delle posizioni in essere e in particolare di quelle più datate anche al fine di individuare possibili situazioni di debiti da stornare (con generazione di componenti straordinari attivi) o di procedere al pagamento dei casi in precedenza incagliati e poi risolti.

Debiti v/Istituto tesoriere

Debiti Tributari
I debiti tributari sono in incremento (13,2 milioni di euro vs 11,4) anche per effetto dell'incremento dei costi per imposte e tasse, di cui una quota di competenza dell'esercizio 2019 è stata versata nei primi mesi dell'esercizio 2020.

Debiti v/Istituti previdenziali, assistenziali e sicurezza sociale
I debiti verso istituti previdenziali subiscono l'andamento derivante dal costo del personale e dalla tempistica dei versamenti verso gli enti destinatari. Sono in incremento rispetto all'esercizio precedente e includono i debiti poi pagati nel mese di gennaio 2020 riferibili agli anni precedenti. Si rinvia alle schede di dettaglio.

Debiti v/Altri
I debiti verso altri includono i debiti verso dipendenti, in crescita rispetto all'esercizio precedente, in relazione all'andamento del costo del personale, crescente secondo le assegnazioni dell'anno (per il dettaglio si rinvia alle schede dedicate). A seguito dello sdoppiamento del debito per libera professione, emerge una leggera crescita rispetto all'anno precedente, poiché il pagamento viene effettuato a seguito dell'incasso delle prestazioni di libera professione e l'attività libero professionale è in incremento rispetto al 2018.

Gli altri debiti diversi sono distinti in debiti diversi verso privati e pubblici.
Verso privati (44 mila euro) includono rimborsi per trasporti a dializzati, rimborsi ticket e transazioni con pazienti, debiti per SUMAI (271 mila euro inclusa la ponderazione) e debiti per trattenute da versare nel 2020 a soggetti diversi (assicurazioni, cessioni del quinto, ecc.; 107 mila euro).

I debiti verso pubblici sono in calo e sono relativi a università (tra cui prevalentemente verso l'Università dell'Insubria con cui si hanno rapporti costanti), Enpam, INAIL, Anac.

Prosegue l'attività dell'ente per la verifica della sussistenza dei debiti.

I debiti da scorporo sono allineati con il credito da scorporo dell'ASST della Valle Olona. L'importo comprende il valore per il trasferimento a questa ASST dell'Ospedale di Angera avvenuto il 1.1.2019 e confermano la programmazione del rimborso già prevista e stabilita in occasione dello scorporo dell'Ospedale di Tradate.

debiti da scorporo		
soggetto creditore	*migliaia di euro*	*scadenza*
ASST della Valle Olona	5.578	2022

FATTI DI RILIEVO delle movimentazioni dell'esercizio

Il 1.1.2019 in applicazione della L.R. 15/2018 a questa ASST è stato trasferito l'Ospedale di Angera determinando un incremento dei debiti da scorporo verso l'ASST della Valle Olona.

14.1 Ulteriori trasferimenti/rettifiche ai sensi della L.R 23/2015

Sono avvenuti ulteriori trasferimenti, nello specifico il trasferimento dell'Ospedale di Angera a questa ASST, scorporato dall'ASST della Valle Olona, a seguito della Legge Regionale 28 novembre 2018, n. 15 Modifiche al Titolo I, al Titolo III e all'allegato 1 della l.r. 33/2009 (Testo unico delle leggi regionali in materia di sanità).
A seguito di ciò si è generato un debito pari a 1.550.266,90 euro che verrà rateizzato come già avvenuto per la cessione stabilita con L.R. 23/2015, nei tempi indicati nella tabella precedente che riepiloga il totale dovuto per scorporo. Di questo si è dato atto nella delibera 269/2020 alla quale si rinvia per i dettagli.

ALTRE INFORMAZIONI RELATIVE A DEBITI

Inserire SI *o* NO *nella cella in giallino denominata <<Caso presente in azienda?>>:*

Cod.	Informazione	Caso presente in azienda?	*Se Sì, illustrare*
DB01	**Transazioni**. I debiti verso fornitori sono sottoposti a procedure di transazione regionali?	No	*Se Sì, specificare importi per fornitori e allegare comunicazioni regionali in merito*
DB02	**Altro**. Esistono altre informazioni che si ritiene necessario fornire per soddisfare la regola generale secondo cui "Se le informazioni richieste da specifiche disposizioni di legge non sono sufficienti a dare una rappresentazione veritiera e corretta, si devono fornire le informazioni complementari necessarie allo scopo" (art 2423 cc)?	No	*Se Sì, illustrare*

15. Ratei e risconti passivi

E) RATEI E RISCONTI PASSIVI

I dati relativi al valore iniziale e al valore finale dell'esercizio, sono riportati nelle tabelle di Nota Integrativa Tabellare e nelle Schede di dettaglio, laddove previste dal D.lgs. 118/2011 e s.m.i.. Le tabelle sono presenti in allegato agli schemi di Stato Patrimoniale e Conto Economico e costituiscono parte integrante del Bilancio d'Esercizio.

In particolare, per le categorie ***E.I Ratei passivi e E.II Risconti passivi***, se movimentate, l'iscrizione tra i ratei e risconti attivi è corredata da tutte le informazioni di dettaglio relative alla natura, alla tipologia di realizzazione entro e oltre i 12 mesi; le informazioni di dettaglio sono rilevate nella tabella apposita del foglio *"Dettaglio_SP_San"* allegata al Bilancio d'Esercizio.

PRINCIPALI INFORMAZIONI delle movimentazioni dell'esercizio

Ratei passivi

Risconti passivi

RI.S.C.R.I.B.A.

I risconti passivi sono dettagliati nella scheda dedicata e si riferiscono principalmente ai ticket incassati nel 2019, ma di competenza dell'anno 2020 e a proventi immobiliari.

FATTI DI RILIEVO delle movimentazioni dell'esercizio

Per la suddetta area di bilancio non si sono verificati fatti di rilievo e/o non sono rilevati valori di bilancio.

ALTRE INFORMAZIONI RELATIVE A RATEI E RISCONTI PASSIVI.

Inserire SI *o* NO *nella cella in giallino denominata <<Caso presente in azienda?>>:*

Cod.	Informazione	Caso presente in azienda?	*Se Sì, illustrare*
RP01	Altro. Esistono altre informazioni che si ritiene necessario fornire per soddisfare la regola generale secondo cui "Se le informazioni richieste da specifiche disposizioni di legge non sono sufficienti a dare una rappresentazione veritiera e corretta, si devono fornire le informazioni complementari necessarie allo scopo" (art 2423 cc)?	No	*Se Sì, illustrare*

16. Conti d'ordine

F) CONTI D'ORDINE

I dati relativi al valore iniziale e alle movimentazioni, quali incrementi e decrementi dell'esercizio che concorrono alla determinazione del valore finale dell'esercizio, sono riportati nelle tabelle di Nota Integrativa Tabellare e nelle Schede di dettaglio, laddove previste dal D.lgs. 118/2011 e s.m.i.. Le tabelle sono presenti in allegato agli schemi di Stato Patrimoniale e Conto Economico e costituiscono parte integrante del Bilancio d'Esercizio.

Per le informazioni di dettaglio si rinvia alle apposite tabelle allegate al Bilancio di Esercizio.

PRINCIPALI INFORMAZIONI delle movimentazioni dell'esercizio

Il valore più rilevante dei conti d'ordine (che rappresenta la quasi totalità) è rappresentato dalle fideiussioni ricevute in occasione dell'aggiudicazione delle gare. L'importo, e la sua variazione tra gli anni, dipende da diversi fattori, tra i quali, la modalità con cui è stata indetta e aggiudicata la gara (singola o associata, tramite ARIA, tramite Consip), il valore della gara (in parte legato anche alla sua durata nel tempo), eventuali riduzioni del valore della fideiussione, secondo quanto stabilito dal codice degli appalti d.lgs. 18 aprile 2016, n. 50.

FATTI DI RILIEVO delle movimentazioni dell'esercizio

Per la suddetta area di bilancio non si sono verificati fatti di rilievo e/o non sono rilevati valori di bilancio.

ALTRE INFORMAZIONI RELATIVE A CONTI D'ORDINE

R.I.S.C.R.I.B.A.

Inserire SI *o* NO *nella cella in giallino denominata <<Caso presente in azienda?>>:*

Cod.	Informazione	Caso presente in azienda?	*Se Sì, illustrare*
CO01	Sono state attivate operazioni di project finance?	No	*Se Sì, illustrare*
CO02	Esistono beni dell'Azienda presso terzi (in deposito, in pegno o in comodato)?	No	*Se Sì, illustrare*
CO03	**Altro**. Esistono altre informazioni che si ritiene necessario fornire per soddisfare la regola generale secondo cui "Se le informazioni richieste da specifiche disposizioni di legge non sono sufficienti a dare una rappresentazione veritiera e corretta, si devono fornire le informazioni complementari necessarie allo scopo" (art 2423 cc)?	No	*Se Sì, illustrare*

RLS.C.R.I.B.A.

CONTO ECONOMICO

GESTIONE SANITARIA

17. Contributi in conto esercizio

18.1 Contributi in conto esercizio

A.1) Contributi in conto esercizio

I dati relativi al valore dei contributi dell'esercizio confrontati con quelli dell'anno precedente e la relativa variazione sono riportati nelle tabelle di Nota Integrativa Tabellare e nelle Schede di dettaglio, laddove previste dal D.lgs. 118/2011 e s.m.i.. Le tabelle sono presenti in allegato agli schemi di Stato Patrimoniale e Conto Economico e costituiscono parte integrante del Bilancio d'Esercizio.

Per questa categoria sono previste le seguenti tipologie:

- A.1.a) Contributi in c/esercizio da Regione per quota Fondo Sanitario regionale
- A.1.b) Contributi in c/esercizio (Extra Fondo)
- A.1.c) Contributi in c/esercizio per ricerca
- A.1.d) Contributi in c/esercizio da privati

In particolare, per le categorie dei ***Contributi***, se movimentate, l'iscrizione tra i ricavi è corredata da tutte le informazioni di dettaglio relative alla Assegnazione indicando la descrizione dell'ente o del soggetto concedente, gli estremi degli atti di assegnazione, la destinazione e la natura dei costi correlati al contributo, gli importi assegnati, utilizzati e accantonati, nonché le quote destinate agli investimenti; le informazioni di dettaglio sono rilevate nelle tabelle apposite del foglio "*VincNI_SAN*" allegata al Bilancio d'Esercizio.

Infine, per le categoria dei ***Contributi c/esercizio da enti pubblici*** e in particolare il contributo AREU, se movimentato, l'iscrizione tra i ricavi è corredata anche dal Conto Economico – Emergenza Urgenza 118 rilevato nella tabella apposita del foglio "*Ce-118*" allegato al Bilancio d'Esercizio.

PRINCIPALI INFORMAZIONI delle movimentazioni dell'esercizio

I contributi da Regione derivano dal decreto n. 7217 del 22.6.2020 di assegnazione definitiva delle risorse per l'esercizio 2019.
Chiaramente, anche l'insieme dei contributi risente dell'incorporazione dell'Ospedale di Angera, trasferito dall'ASST della Valle Olona a seguito dell'applicazione della L.R. 15/2018.

Finanziamento di parte corrente (FSR indistinto)
Il contributo da destinare al finanziamento del PSSR, progetti obiettivo, miglioramento qualità offerta e realizzazione piani di sviluppo regionali (FSR indistinto) è in incremento di circa 12,9 milioni di euro rispetto all'esercizio 2018. Complessivamente i contributi regionali da FSR sono in incremento di circa 8,3 milioni di euro.

Funzioni
Le funzioni vengono sdoppiate nelle due voci "funzioni pronto soccorso" e "funzioni altro"; il valore dell'insieme si riduce rispetto all'anno precedente di circa 2,3 milioni di euro (il valore dell'anno 2019 indicato nel decreto n. 7217/2020 citato deriva dalla DGR n. XI/3263 del 16/06/2020 "Determinazione in merito alla remunerazione di alcune

R.L.S.C.R.I.B.A.

funzioni non coperte da tariffe predefinite svolte dalle aziende ed enti sanitari pubblici e privati accreditati per l'anno 2019. Ulteriori determinazioni sulla presa in carico ex D.G.R. n. 1046/2018).

Altri Contributi da Regione
Gli altri contributi da Regione FSR indistinto sono in calo rispetto all'anno 2018 (16,7 vs 19 milioni di euro) e si articolano come indicato nel decreto 7217/2020 (equiparazione finanziaria, RAR, rinnovi contrattuali, autoassicurazione, progetti, storicizzazione anni precedenti).
Sono inoltre presenti contributi da Regione per FSR vincolato (sanità penitenziaria).

Sono presenti poi contributi in conto esercizio da Regione extra fondo vincolati, in incremento rispetto all'esercizio precedente (2,6 vs 1,2 milioni di euro) per progetti di ricerca finalizzati (Role of endothelial dysfunction in the Pathogeneis of unprovoked venous thromboembolism; e Personalized medicine program on myeloid neoplasms: characterization of the patient's genome for clinical decision making and systematic collection of real world data to improve quality of health care) e per Esacri.

Altri Contributi da enti pubblici
Si rilevano contributi da altri enti pubblici (in incremento di circa 20 mila euro), vale a dire dall'Università dell'Insubria destinati alla realizzazione di progetti e per sperimentazioni, e dalle Università di Padova e di Ferrara per la realizzazione di sperimentazioni.

Sono inoltre presenti contributi da enti del SSR (in particolare dall'ASST Rhodense, della Valle Olona, dell'IRCCS San Matteo di Pavia e dell'IRCCS Policlinico di Milano) per la realizzazione di progetti (emodialisi domiciliare assistita, cytomegalovirus, e digital pathology).

Altri Contributi da privati
Si rilevano contributi da privati in calo rispetto all'anno precedente (963 mila euro vs 1.052), provenienti da molteplici soggetti (persone fisiche e giuridiche), destinati a finanziare la formazione, destinati a diversi reparti aziendali come contributo alla loro attività, e per sperimentazioni.

Per maggiori informazioni sui contributi si rinvia alla tabella di dettaglio.

FATTI DI RILIEVO delle movimentazioni dell'esercizio

Per la suddetta area di bilancio non si sono verificati fatti di rilievo e/o non sono rilevati valori di bilancio.

18.2 Rettifica contributi c/esercizio per destinazione ad investimenti

A.2) Rettifica contributi c/esercizio per destinazione ad investimenti - Totale

I dati relativi al valore delle rettifiche dei contributi c/esercizio destinate ad investimenti confrontati con quelli dell'anno precedente e la relativa variazione sono riportati nelle tabelle di Nota Integrativa Tabellare e nelle Schede di dettaglio, laddove previste dal D.lgs. 118/2011 e s.m.i.. Le tabelle sono presenti in allegato agli schemi di Stato Patrimoniale e Conto Economico e costituiscono parte integrante del Bilancio d'Esercizio.

PRINCIPALI INFORMAZIONI delle movimentazioni dell'esercizio

FATTI DI RILIEVO delle movimentazioni dell'esercizio

RL S.C.R.I.B.A.

Per la suddetta area di bilancio non si sono verificati fatti di rilievo e/o non sono rilevati valori di bilancio.

18.3 Utilizzo fondi per quote inutilizzate contributi vincolati di esercizi precedenti

A.3) Utilizzo fondi per quote inutilizzate contributi vincolati di esercizi precedenti - Totale

I dati relativi al valore degli utilizzi contributi degli esercizi precedenti confrontati con quelli dell'anno precedente e la relativa variazione sono riportati nelle tabelle di Nota Integrativa Tabellare e nelle Schede di dettaglio, laddove previste dal D.lgs. 118/2011 e s.m.i.. Le tabelle sono presenti in allegato agli schemi di Stato Patrimoniale e Conto Economico e costituiscono parte integrante del Bilancio d'Esercizio.

In particolare, per le categorie degli ***Utilizzi Contributi***, se movimentate, l'iscrizione tra i ricavi è corredata da tutte le informazioni di dettaglio relative alla Assegnazione indicando la descrizione dell'ente o del soggetto concedente, gli estremi degli atti di assegnazione, la destinazione e la natura dei costi correlati al contributo, gli importi assegnati, utilizzati e accantonati, nonché le quote destinate agli investimenti; le informazioni di dettaglio sono rilevate nella tabella apposita del foglio "*UtilizziNI_SAN*" allegata al Bilancio d'Esercizio.

PRINCIPALI INFORMAZIONI delle movimentazioni dell'esercizio

Gli utilizzi sono complessivamente in modesta crescita rispetto all'esercizio precedente (circa 962 mila euro vs 759 mila).
In particolare sono presenti utilizzi di contributi da Regione per progetti in corso di realizzazione (Diabet), da enti del SSR per progetti in corso di realizzazione (REL e Mereafaps) e dall'Università dell'Insubria per progetti in corso (Framyevo).
Sono poi presenti utilizzi di contributi di anni precedenti da privati destinati ad esigenze delle diverse strutture aziendali.
In generale gli utilizzi sono avvenuti a fronte di borse di studio, consulenze sanitarie, materiali di consumo legati alla realizzazione dei progetti e per il finanziamento dell'area a pagamento (per la quota a questo destinata degli accantonamenti della L. Balduzzi).
Per maggiori dettagli si rinvia alle schede allegate.

FATTI DI RILIEVO delle movimentazioni dell'esercizio

Per la suddetta area di bilancio non si sono verificati fatti di rilievo e/o non sono rilevati valori di bilancio.

ALTRE INFORMAZIONI RELATIVE A CONTRIBUTI IN CONTO ESERCIZIO

Inserire SI *o* NO *nella cella in giallino denominata <<Caso presente in azienda?>>:*

Cod.	Informazione	Caso presente in azienda?	*Se* Sì, *illustrare*
CT01	**Contributi in conto esercizio**. Sono state rilevate significative variazioni rispetto all'esercizio precedente?	Si	*Le variazioni tengono conto dell'incorporazione dell'Ospedale di Angera avvenuta nel 2019 in attuazione della L.R. 15/2018 con il trasferimento dall'ASST della Valle Olona. I dettagli sono esplicitati nel box dedicato.*

RL S.C.R.I.B.A.

	Rettifica contributi in c/esercizio. Sono state rilevate significative variazioni rispetto all'esercizio precedente?	**No**	*Se Sì, illustrare*
	Utilizzi contributi esercizi precedenti. Sono state rilevate significative variazioni rispetto all'esercizio precedente?	**No**	*Se Sì, illustrare*

18. Proventi e ricavi diversi

19.1 Proventi e ricavi diversi

A.4) Ricavi per prestazioni sanitarie e sociosanitarie a rilevanza sanitaria

I dati relativi al valore delle prestazioni e degli altri proventi confrontati con quelli dell'anno precedente e la relativa variazione sono riportati nelle tabelle di Nota Integrativa Tabellare e nelle Schede di dettaglio, laddove previste dal D.lgs. 118/2011 e s.m.i.. Le tabelle sono presenti in allegato agli schemi di Stato Patrimoniale e Conto Economico e costituiscono parte integrante del Bilancio d'Esercizio.

In particolare, per le categorie dei ***Ricavi per prestazioni sanitarie***, se movimentate, l'iscrizione tra i ricavi è corredata da tutte le informazioni di dettaglio relative alla validazione delle prestazioni sanitarie (ricoveri, ambulatoriale, neuro-psichiatria, psichiatria, File F, Doppio Canale e Primo Ciclo) dalla ASL territorialmente competente; le informazioni di dettaglio sono rilevate nella tabella apposita del foglio "*Prestazioni*" allegata al Bilancio d'Esercizio.

Inoltre, per le categorie delle ***Altre prestazioni sanitarie***, se movimentate, l'iscrizione tra i ricavi è corredata da tutte le informazioni di dettaglio relative alla natura e alle movimentazioni dell'esercizio confrontate con i valori dell'esercizio precedente; le informazioni di dettaglio sono rilevate nella tabelle apposite dei fogli "*NI-SAN_Altre_Pres_San(Ricavi)*" allegata al Bilancio d'Esercizio.

Infine, per le categorie dei ***Ricavi e costi per prestazioni sanitarie erogate in regime di intramoenia***, se movimentate, l'iscrizione tra i ricavi è corredata da tutte le informazioni di dettaglio relative alla natura e alle movimentazioni dell'esercizio confrontate con i valori dell'esercizio precedente; le informazioni di dettaglio sono rilevate nella tabelle apposite dei fogli "*Dettaglio_CE_San*" e "*Ce-Lp*" (Conto Economico della libera professione) allegati al Bilancio d'Esercizio.

PRINCIPALI INFORMAZIONI delle movimentazioni dell'esercizio

I ricavi in generale risentono positivamente dell'assorbimento dell'Ospedale di Angera avvenuto il 1.1.2019.
I ricavi di produzione sono stati assegnati con il decreto n. 7217 del 22.6.2020.

Ricavi attività tipica
L'attività di ricovero è in incremento rispetto all'anno precedente. Considerando solo gli ospedali presenti prima dell'incorporazione dell'Ospedale di Angera si osserva una flessione rispetto alla produzione dell'anno precedente sia per una leggera riduzione della casistica trattata (-470 casi, -0,8%), in particolare in area medica, sia per una riduzione sensibile di casi con tracheotomia (30 casi (-15% rispetto al 2018) per un valore di -2,1 milioni di euro), sia per la revisione dei rimborsi tariffari per le protesi (-250 mila euro). Se non si considerano gli effetti tariffa delle endoprotesi e dei casi di tracheotomia, si evidenzia un valore di produzione e complessità in crescita: grazie all'incremento

R.S.C.R.I.B.A.

dell'attività chirurgica (in particolare gli interventi sulla mammella e cardiochirurgici), all'utilizzo del setting assistenziale appropriato (day surgery e chirurgia ambulatoriale) e alla riduzione della degenza media preoperatoria.
La rimodulazione del valore del contratto per ricoveri, da 170,2 milioni di euro a 166 milioni di euro, con l'addendum contrattuale sottoscritto con ATS Insubria a dicembre 2019, è stata coerente con la produzione realizzata, grazie anche al miglioramento dei controlli rispetto agli anni precedenti.
Complessivamente i DRG crescono di circa 4,5 milioni di euro rispetto all'anno precedente.

L'attività ambulatoriale è cresciuta rispetto all'anno precedente, l'aumento delle prestazioni ha riguardato, in particolare, le branche specialistiche del laboratorio, della cardiologia e radiologia.
L'addendum contrattuale, sottoscritto In data 20.12.2019 con ATS Insubria, ha registrato questo incremento di attività con una rimodulazione del valore del contratto per l'attività di specialistica ambulatoriale e diagnostica strumentale (escluso lo screening) da 73,8 milioni di euro a 78 milioni di euro.
La produzione lorda 2019 a contratto, comprensiva della componente per la presa in carico, ha superato il valore di 80 milioni di euro.
Complessivamente l'attività ambulatoriale si incrementa di circa 4 milioni di euro rispetto all'anno precedente.

L'attività di Neuropsichiatria infantile non ha raggiunto il valore previsto dal contratto per la parte ambulatoriale, mentre ha conseguito il valore di produzione per la parte legata ai progetti, ed è complessivamente in flessione.
Occorre precisare che nel 2019 è stato operativo anche il reparto di degenza di NPI presso l'Ospedale Del Ponte che ha assorbito risorse precedentemente destinate all'attività ambulatoriale.
Complessivamente il valore è inferiore al 2018 di circa 118 mila euro.

L'attività di screening ha rispettato i volumi di prestazioni definiti nel contratto con ATS, in crescita rispetto all'anno precedente per l'ampliamento delle fasce di età della popolazione interessata dalla campagna di prevenzione per il tumore alla mammella e al colon-retto.
Il valore è in crescita rispetto al 2018 di circa 141 mila euro.

I ricavi per file F si incrementano di oltre 2,4 milioni di euro (comprendendo anche la variazione per farmaci HCV che sono in calo). La crescita maggiore si osserva nelle prestazioni per ATS di appartenenza, seguita da quella per altre ATS lombarde e fuori regione e stranieri. Con particolare riferimento alla tipologia 1 si registra un incremento imputabile prevalentemente alle unità di budget: oncologia, ematologia, Pneumologia, Dermatologia, Organizzazione attività ambulatoriale (ginecologia del Ponte poliambulatorio). Per l'area oncoematologica l'incremento è da ricondursi all'inserimento in uso di nuove molecole e all'aumento della casistica trattata.
Sono in crescita anche le prestazioni per farmaci in doppio canale per ATS di appartenenza.

L'attività di psichiatria è risultata leggermente in flessione rispetto al valore di attività prevista dal contratto, in particolare per la componente residenziale a causa della carenza di personale, mentre la parte di attività per i progetti ha realizzato un valore superiore al contratto.
Complessivamente in valore è in modesto calo rispetto al 2018 (circa 25 mila euro).

L'attività delle reti sanitarie (scompenso cardiaco e BPCO) ha fatto registrare un valore superiore al contratto.
Per l'Hospice, l'attività di ricovero è stata in leggera riduzione rispetto al 2018, di conseguenza l'ATS ha rimodulato il valore del contratto dell'attività residenziale (883 mila euro) mentre è rimasto invariato il valore contrattuale dell'attività domiciliare (682 mila euro) che invece ha avuto un'attività in crescita in termini di giornate di assistenza e di valore prodotto, in parte abbattuta in quanto superiore al 106% del contratto.
Appaiono in calo i ricavi per altre prestazioni sanitarie verso ATS di appartenenza (4,7 milioni di euro vs 2,8 milioni di euro). La flessione è determinata soprattutto da una riclassificazione, cioè dal fatto che nella voce non sono più compresi i ricavi per le nuove reti sanitarie per ATS di appartenenza e l'hospice per ATS di appartenenza relativi alle cure palliative che sono confluiti in conti dedicati (cure palliative domiciliari per circa 705 mila euro e cure palliative residenziali per circa 836 mila euro). Considerando le variazioni evidenziate le altre prestazioni verso ATS di riferimento sono in incremento rispetto al 2018 (circa 220 mila euro).

Diminuiscono le prestazioni verso altri soggetti del SSR per attività in convenzione e prestazioni sanitarie varie richieste occasionalmente (per circa 202 mila euro), mentre sono in modesta flessione quelle verso altri soggetti pubblici.

RI.S.C.R.I.B.A.

Sono in incremento le prestazioni sanitarie verso altri soggetti pubblici extraregione, determinato sostanzialmente dai ricavi per farmaci innovativi ceduti a soggetti pubblici di altre regioni.
Crescono le prestazioni sanitarie erogate a soggetti privati non rientranti nelle tipologie precedenti.

Altri proventi
I ricavi per prestazioni non sanitarie sono in crescita, sostanzialmente determinata dal rilascio di cartelle cliniche, dai ricavi per formazione, inclusi verso soggetti del SSR, e altri proventi da privati e da differenza alberghiera.
D'altra parte sono in calo gli altri proventi da attività non tipiche (affitti e immobiliari).

Ricavi libera-professione
I ricavi per libera professione sono in significativo incremento (circa 931 mila euro), con un aumento che riguarda sia l'area ospedaliera, in degenza, sia l'area specialistica, ambulatoriale, variazione che testimonia l'interesse dell'ASST per lo sviluppo dell'attività.

FATTI DI RILIEVO delle movimentazioni dell'esercizio

Per la suddetta area di bilancio non si sono verificati fatti di rilievo e/o non sono rilevati valori di bilancio.

19.2 Concorsi, recuperi, rimborsi per attività tipiche

A.5) Concorsi, recuperi, e rimborsi

I dati relativi al valore dei Concorsi, recuperi, rimborsi confrontati con quelli dell'anno precedente e la relativa variazione sono riportati nelle tabelle di Nota Integrativa Tabellare e nelle Schede di dettaglio, laddove previste dal D.lgs. 118/2011 e s.m.i.. Le tabelle sono presenti in allegato agli schemi di Stato Patrimoniale e Conto Economico e costituiscono parte integrante del Bilancio d'Esercizio.

PRINCIPALI INFORMAZIONI delle movimentazioni dell'esercizio

La voce è complessivamente in incremento, determinato, in misura modesta, dai rimborsi assicurativi, dai rimborsi per personale comandato, dalla cessione di emoderivati, sangue ed emocomponenti verso soggetti privati ed extraregione, e rimborsi da privati.
Sono invece in calo le cessioni di sangue ed emocomponenti verso altri soggetti del SSR.

FATTI DI RILIEVO delle movimentazioni dell'esercizio

Per la suddetta area di bilancio non si sono verificati fatti di rilievo e/o non sono rilevati valori di bilancio.

19.3 Ticket

A.6) Compartecipazione alla spesa per prestazioni sanitarie (ticket)

I dati relativi al valore dei Ticket confrontati con quelli dell'anno precedente e la relativa variazione sono riportati nelle tabelle di Nota Integrativa Tabellare e nelle Schede di dettaglio, laddove previste dal D.lgs. 118/2011 e s.m.i.. Le tabelle sono presenti in allegato agli schemi di Stato Patrimoniale e Conto Economico e costituiscono parte integrante del Bilancio d'Esercizio.

PRINCIPALI INFORMAZIONI delle movimentazioni dell'esercizio

R.I.S.C.R.I.B.A.

I ticket sono complessivamente in incremento rispetto all'esercizio 2018 (circa 107 mila euro, modesto in termini percentuali), coerentemente con quanto è avvenuto con la crescita delle prestazioni ambulatoriali. Anche in questo caso influisce l'acquisizione dell'Ospedale di Angera.

FATTI DI RILIEVO delle movimentazioni dell'esercizio

Per la suddetta area di bilancio non si sono verificati fatti di rilievo e/o non sono rilevati valori di bilancio.

19.4 Costi capitalizzati

A.7) Quota contributi in conto capitale imputata nell'esercizio

I dati relativi al valore delle sterilizzazioni e degli altri costi capitalizzati confrontati con quelli dell'anno precedente e la relativa variazione sono riportati nelle tabelle di Nota Integrativa Tabellare e nelle Schede di dettaglio, laddove previste dal D.lgs. 118/2011 e s.m.i.. Le tabelle sono presenti in allegato agli schemi di Stato Patrimoniale e Conto Economico e costituiscono parte integrante del Bilancio d'Esercizio.

PRINCIPALI INFORMAZIONI delle movimentazioni dell'esercizio

I costi capitalizzati esposti si riferiscono alla quota attribuita nell'esercizio alle sterilizzazioni.

FATTI DI RILIEVO delle movimentazioni dell'esercizio

Per la suddetta area di bilancio non si sono verificati fatti di rilievo e/o non sono rilevati valori di bilancio.

A.8) Incrementi delle immobilizzazioni per lavori interni

PRINCIPALI INFORMAZIONI delle movimentazioni dell'esercizio

FATTI DI RILIEVO delle movimentazioni dell'esercizio

Per la suddetta area di bilancio non si sono verificati fatti di rilievo e/o non sono rilevati valori di bilancio.

19.5 Altri ricavi e proventi

A.9) Altri ricavi e proventi

I dati relativi al valore degli altri ricavi e proventi confrontati con quelli dell'anno precedente e la relativa variazione sono riportati nelle tabelle di Nota Integrativa Tabellare e nelle Schede di dettaglio, laddove previste dal D.lgs. 118/2011 e s.m.i.. Le tabelle sono presenti in allegato agli schemi di Stato Patrimoniale e Conto Economico e costituiscono parte integrante del Bilancio d'Esercizio.

PRINCIPALI INFORMAZIONI delle movimentazioni dell'esercizio

RL S.C.R.I.B.A.

Gli altri ricavi e proventi sono in modesto calo, determinato sostanzialmente da una crescita dei ricavi per prestazioni non sanitarie (ricavi da corsi di formazione, rilascio cartelle cliniche e altri ricavi) e da un calo dei fitti attivi, altri proventi immobiliari e altri proventi.

FATTI DI RILIEVO delle movimentazioni dell'esercizio

Per la suddetta area di bilancio non si sono verificati fatti di rilievo e/o non sono rilevati valori di bilancio.

ALTRE INFORMAZIONI RELATIVE A PROVENTI E RICAVI DIVERSI

Inserire SI *o* NO *nella cella in giallino denominata <<Caso presente in azienda?>>:*

Cod.	Informazione	Caso presente in azienda?	*Se Sì, illustrare*
PR01	**Proventi e ricavi diversi**. Sono state rilevate significative variazioni rispetto all'esercizio precedente?		*Se Sì, illustrare*
	Concorsi, recuperi, rimborsi per attività tipiche. Sono state rilevate significative variazioni rispetto all'esercizio precedente?		*Se Sì, illustrare*
	Compartecipazione alla spesa per prestazioni sanitarie. Sono state rilevate significative variazioni rispetto all'esercizio precedente?		*Se Sì, illustrare*
	Costi capitalizzati. Sono state rilevate significative variazioni rispetto all'esercizio precedente?		*Se Sì, illustrare*

19. Acquisti di beni

B.1) Acquisti di beni

I dati relativi al valore degli acquisti di beni confrontati con quelli dell'anno precedente e la relativa variazione sono riportati nelle tabelle di Nota Integrativa Tabellare e nelle Schede di dettaglio, laddove previste dal D.lgs. 118/2011 e s.m.i.. Le tabelle sono presenti in allegato agli schemi di Stato Patrimoniale e Conto Economico e costituiscono parte integrante del Bilancio d'Esercizio.

Per questa categoria sono previste le seguenti tipologie:

- B.1.A) Acquisti di beni sanitari - Totale
- B.1.B) Acquisti di beni non sanitari - Totale

RLS.C.R.I.B.A.

In particolare per le categorie degli ***B.1.A) Acquisti di beni sanitari***, se movimentate, l'iscrizione tra i costi è corredata da tutte le informazioni di dettaglio relative alla tipologia di distribuzione totale, diretta e per conto; le informazioni di dettaglio sono rilevate nella tabella apposita del foglio "*Dettaglio_CE_San*" allegata al Bilancio d'Esercizio.

Infine, per le categorie degli ***B.1.A) Acquisti di beni sanitari e .1.B) Acquisti di beni non sanitari*** da parte di Asl/Ao/Fondazioni della Regione, se movimentate, l'iscrizione tra i costi è corredata da tutte le informazioni di dettaglio relative agli acquisti per ogni singola azienda pubblica; le informazioni di dettaglio sono rilevate nella tabella apposita del foglio "*Cons*" allegata al Bilancio d'Esercizio.

PRINCIPALI INFORMAZIONI delle movimentazioni dell'esercizio

L'incremento di costi è legato anche all'incorporazione dell'Ospedale di Angera avvenuta il 1.1.2019.

Gli acquisti di beni sanitari si incrementano tra i due esercizi, sostanzialmente per effetto dei medicinali con AIC, mentre sono in calo gli acquisti di sangue ed emocomponenti ed emoderivati da pubblico e da privato. La crescita dei farmaci è piuttosto diffusa e riguarda sia i farmaci ospedalieri sia quelli in file F, incluso il doppio canale e l'ossigeno, a fronte di un calo dei farmaci senza AIC.

Il secondo aggregato in incremento, anche s più modesto (pari a circa 200 mila euro) , è costituito dai dispositivi medici. Tra gli scostamenti più significativi, si evidenziano i dispositivi medici caratterizzati dalle CND Z, K, L, H, presidi medico-chirurgici, D, S, V, senza repertorio, J, P (in modo particolare), mentre sono in calo quelli con repertorio e senza CND (tipo 2 KIT), DM CND C, A e M.

Sono in leggera flessione i dietetici, mentre sono in crescita gli altri beni sanitari che includono come quota sicuramente prevalente i reagenti, ai quali è ascrivibile la totalità dell'incremento.

Infine si rileva un deciso incremento degli acquisti di beni sanitari da ATS e ASST della Regione, in relazione al fatto che con l'incorporazione dell'Ospedale di Angera, trasferito dall'ASST della Valle Olona a seguito della L.R. 15/2018, questa ASST ha beneficiato delle forniture dell'ASST cedente durante la fase di subentro nei contratti, con la conseguente nascita di un costo verso tale ASST.

I beni non sanitari sono in incremento, determinato sostanzialmente dalla crescita dei combustibili e dei beni non sanitari da altre ATS e ASST, mentre le altre voci sono in calo.
Anche in questo caso, si rileva una crescita di costi nei confronti dell'ASST della Valle Olona in relazione alla fase transitoria relativa al trasferimento dell'Ospedale di Angera, per le forniture assicurate dall'ASST cedente.

FATTI DI RILIEVO delle movimentazioni dell'esercizio

Per la suddetta area di bilancio non si sono verificati fatti di rilievo e/o non sono rilevati valori di bilancio.

ALTRE INFORMAZIONI RELATIVE AGLI ACQUISTI DI BENI

Inserire SI *o* NO *nella cella in giallino denominata <<Caso presente in azienda?>>:*

Cod.	Informazione	Caso presente in azienda?	*Se Sì, illustrare*
AB01	**Acquisti di beni** . Ciascuna tipologia di bene, compreso nelle voci relative agli acquisti di beni sanitari e non sanitari, non è monitorata attraverso il sistema gestionale del magazzino, che rileva ogni tipologia di movimento, in entrata e in uscita?	No	*Esiste un gestionale che rileva le movimentazioni di magazzino.*

RESCRIBA

AB02	Sono stati rilevati costi per acquisto di beni da altre Aziende Sanitarie della Regione? Se sì, di quali tipologie di beni si tratta?	Si	*Si tratta sostanzialmente di beni sanitari forniti tramite l'ASST della Valle Olona per forniture all'Ospedale di Angera da questa trasferito nel 2019 e di sangue ed emocomponenti.*
AB03	Sono state rilevate significative variazioni rispetto all'esercizio precedente?	No	*Se Sì, illustrare*

20. Acquisti di servizi

21.1 Acquisti di servizi sanitari e non sanitari

B.2) Acquisti di servizi sanitari

I dati relativi al valore degli acquisti di servizi confrontati con quelli dell'anno precedente e la relativa variazione sono riportati nelle tabelle di Nota Integrativa Tabellare e nelle Schede di dettaglio, laddove previste dal D.lgs. 118/2011 e s.m.i.. Le tabelle sono presenti in allegato agli schemi di Stato Patrimoniale e Conto Economico e costituiscono parte integrante del Bilancio d'Esercizio.

Per le categorie degli ***Acquisti di servizi sanitari in mobilità***, l'iscrizione tra i costi è corredata da tutte le informazioni di dettaglio relative agli acquisti per ogni singola azienda pubblica; le informazioni di dettaglio sono rilevate nella tabella apposita del foglio "*Cons*" allegata al Bilancio d'Esercizio.

Inoltre, per le categorie delle ***Altre prestazioni sanitarie***, se movimentate, l'iscrizione tra i costi è corredata da tutte le informazioni di dettaglio relative alla natura e alle movimentazioni dell'esercizio confrontate con i valori dell'esercizio precedente; le informazioni di dettaglio sono rilevate nella tabelle apposite dei fogli "*NI-SAN_Altre_Pres_San(Costi)*" allegata al Bilancio d'Esercizio.

Infine, per le categorie degli ***Acquisti di servizi sanitari da privato***, l'iscrizione tra i costi è corredata da tutte le informazioni di dettaglio relative alle singole strutture private, alla tipologia di prestazione, all'anno di competenza, agli importi e altre informazioni; le informazioni di dettaglio sono rilevate nella tabella apposita del foglio "*Dettaglio_CE_San*" allegata al Bilancio d'Esercizio.

PRINCIPALI INFORMAZIONI delle movimentazioni dell'esercizio

Anche per quanto riguarda i servizi (sanitari e non sanitari), la crescita è in parte collegata al trasferimento dell'Ospedale di Angera.

Prestazioni sanitarie

Tra gli incrementi osserviamo la crescita del costo per SUMAI (in seguito al maggiore ricorso a questo tipo di prestazioni), dei trasporti sanitari non in emergenza, della compartecipazione per l'attività libero professionale (in relazione all'incremento dell'attività, sostanzialmente in tutte le aree in cui si articola), i servizi sanitari da terzi e i service (ossigenoterapia, per un contratto a condizioni meno favorevoli rispetto a quello precedente).

R.S.C.R.I.B.A.

Per quanto riguarda i trasporti sanitari da privato l'incremento è essenzialmente dovuto ad un nuovo contratto relativo al trasporto sanitario secondario per il Presidio di Tradate.
Gli incrementi delle altre prestazioni per servizi sanitari da terzi sono sostanzialmente dovuti a nuovi appalti per il PS di Tradate e Angera, con un costo crescente.

Consulenze e collaborazioni sanitarie
E' complessivamente in flessione il costo delle consulenze e collaborazioni, con un calo delle consulenze e un incremento delle prestazioni di lavoro interinale (per un maggior ricorso temporaneo a questa forma contrattuale in ambito sanitario).
Per quanto riguarda l'area sanitaria nel 2019 sono stati attivi n. 10 contratti con agenzie di lavoro interinale per infermieri (da luglio ad ottobre 2019), necessari per far fronte ad inderogabili esigenze di servizio, nelle more dell'acquisizione di personale del medesimo profilo mediante l'utilizzo della graduatoria del concorso pubblico per titoli ed esami le cui operazioni si sono concluse alla fine del mese di luglio 2019.
Il numero di contratti per prestazioni di lavoro interinale rispetta il limite percentuale previsto dall'art. 57 c.3 del CCNL Comparto Sanità sottoscritto in data 21.05.2018.

FATTI DI RILIEVO delle movimentazioni dell'esercizio

Per la suddetta area di bilancio non si sono verificati fatti di rilievo e/o non sono rilevati valori di bilancio.

B.3) Acquisti di servizi non sanitari

In particolare per le categorie degli ***B.2.B.1) Servizi non sanitari -Totale***, se movimentate, l'iscrizione tra i costi è corredata da tutte le informazioni di dettaglio relative al dettaglio costi per contratti multiservizio (global service); le informazioni di dettaglio sono rilevate nella tabella apposita del foglio "*Dettaglio_CE_San*" allegata al Bilancio d'Esercizio.

Pper le categorie dei ***Canoni di leasing***, se movimentate, l'iscrizione tra i costi è corredata da tutte le informazioni di dettaglio relative agli estremi di delibera, alla decorrenza del contratto e alla sua scadenza, al valore del contratto comprensivo di IVA, al costo imputato all'esercizio e ai canoni a scadere; le informazioni di dettaglio sono rilevate nella tabella apposita del foglio "*Dettaglio_CE_San*" allegata al Bilancio d'Esercizio.

Per le categorie degli ***Acquisti di servizi sanitari in mobilità***, l'iscrizione tra i costi è corredata da tutte le informazioni di dettaglio relative agli acquisti per ogni singola azienda pubblica; le informazioni di dettaglio sono rilevate nella tabella apposita del foglio "*Cons*" allegata al Bilancio d'Esercizio.

PRINCIPALI INFORMAZIONI delle movimentazioni dell'esercizio

I servizi non sanitari sono in flessione.

Formazione
Il costo per la formazione è in incremento rispetto all'esercizio precedente, determinato dalla formazione da privato.

Consulenze non sanitarie
Il costo delle prestazioni di lavoro flessibile non sanitario è complessivamente in incremento, determinato sostanzialmente da un maggiore ricorso al lavoro interinale amministrativo avvenuto nel 2019 rispetto al 2018 per far fronte alle esigenze di front office e di alcuni uffici centrali, in attesa dei concorsi dedicati. Calano le consulenze tecniche e crescono in misura analoga quelle amministrative e si incrementano le spese legali.

R.L.S.C.R.I.B.A.

Nel corso del 2019 sono rimasti attivi in Azienda n.6 contratti con Agenzie di lavoro interinale per operatori dell'area amministrativa di cui n. 1 che svolge attività di mediatore culturale e n.5 necessari per far fronte alle esigenze di front office e di alcuni uffici centrali, in considerazione del fatto che pur essendo stato espletato concorso pubblico per titoli ed esami per la copertura di posti di assistente amministrativo, la graduatoria è già stata totalmente esaurita e le risorse reclutate sono risultate insufficienti a soddisfare le esigenze dei settori/uffici interessati.
Il numero di contratti per prestazioni di lavoro interinale rispetta pienamente il limite percentuale previsto dall'art. 57 c.3 del CCNL Comparto Sanità sottoscritto in data 21.05.2018.

Altri costi per servizi NON sanitari
Il calo è determinato dal costo della pulizia (per il nuovo contratto), del riscaldamento, del servizio di mensa e del servizio di elaborazione dati, mentre, tra gli altri, crescono le assicurazioni, i servizi da ATS e ASST e gli altri servizi non sanitari.
Anche in questo caso pesa il trasferimento dell'Ospedale di Angera che ha portato, ad esempio, la crescita del costo assicurativo e dei costi verso l'ASST della Valle Olona, che ha ceduto il presidio e ha supportato questa ASST nella fase transitoria, tramite i propri contratti in essere, con conseguente rimborso dei costi fino al subentro.
Gli altri servizi non sanitari comprendono la sterilizzazione, il portavalori, il facchinaggio e trasporti, la validazione ambienti della medicina nucleare, l'assistenza tecnica gas medicinali e tecnici.

FATTI DI RILIEVO delle movimentazioni dell'esercizio

Per la suddetta area di bilancio non si sono verificati fatti di rilievo e/o non sono rilevati valori di bilancio.

21.2 Acquisti di manutenzione ordinaria

B.4) Manutenzione e riparazione

I dati relativi al valore degli acquisti di manutenzione confrontati con quelli dell'anno precedente e la relativa variazione sono riportati nelle tabelle di Nota Integrativa Tabellare e nelle Schede di dettaglio, laddove previste dal D.lgs. 118/2011 e s.m.i.. Le tabelle sono presenti in allegato agli schemi di Stato Patrimoniale e Conto Economico e costituiscono parte integrante del Bilancio d'Esercizio.

PRINCIPALI INFORMAZIONI delle movimentazioni dell'esercizio

I costi per manutenzione e riparazione sono in flessione, determinata in sostanza dall'incremento degli oneri per impianti e macchinari e dal calo di quelli per attrezzature scientifiche e sanitarie.

FATTI DI RILIEVO delle movimentazioni dell'esercizio

Per la suddetta area di bilancio non si sono verificati fatti di rilievo e/o non sono rilevati valori di bilancio.

21.3 Godimento di beni di terzi

B.5) Godimento di beni di terzi

I dati relativi al valore degli acquisti di manutenzione confrontati con quelli dell'anno precedente e la relativa variazione sono riportati nelle tabelle di Nota Integrativa Tabellare e nelle Schede di dettaglio, laddove previ-

RLS.C.R.I.B.A.

ste dal D.lgs. 118/2011 e s.m.i.. Le tabelle sono presenti in allegato agli schemi di Stato Patrimoniale e Conto Economico e costituiscono parte integrante del Bilancio d'Esercizio.

PRINCIPALI INFORMAZIONI delle movimentazioni dell'esercizio

Il valore è complessivamente in modesta crescita tra i due anni.

Noleggi

Crescono modestamente in termini percentuali i noleggi sanitari (esclusa protesica) per l'attivazione di nuovi contratti e, in misura minore, quelli non sanitari.

Leasing

Altri costi per godimento beni di terzi

Gli altri costi per godimento di beni di terzi sono rappresentati dagli affitti, in calo.

FATTI DI RILIEVO delle movimentazioni dell'esercizio

Per la suddetta area di bilancio non si sono verificati fatti di rilievo e/o non sono rilevati valori di bilancio.

ALTRE INFORMAZIONI RELATIVE AGLI ACQUISTI DI SERVIZI

Inserire SI *o* NO *nella cella in giallino denominata <<Caso presente in azienda?>>:*

Cod.	Informazione	Caso presente in azienda?	*Se Sì, illustrare*
AS01	Sono state rilevate significative variazioni rispetto all'esercizio precedente?	No	*Se Sì, illustrare*
AS02	**Costi per prestazioni sanitarie da privato**. Nell'esercizio sono stati rilevati disallineamenti tra valore fatturato dalla struttura privata e valore di budget autorizzato dalla Regione?	No	*Se Sì, specificare motivazioni, scostamento e azioni intraprese dall'azienda*
AS03	**Consulenze, Collaborazioni, Interinale e altre prestazioni di lavoro sanitarie e sociosanitarie.** Nell'esercizio sono stati rilevati costi per consulenze, collaborazioni, interinale e altre prestazioni di lavoro sanitarie e sociosanitarie relativamente a …	Si	*Se Sì, specificare tipologia prestazione, soggetto fornitore e importo*
AS04	**Consulenze, Collaborazioni, Interinale e altre prestazioni di lavoro NON sanitarie.** Nell'esercizio sono stati rilevati costi per consulenze, collaborazioni, interinale e altre prestazioni di lavoro sanitarie e sociosanitarie relativamente a …		*Se Sì, specificare tipologia prestazione, soggetto fornitore e importo*
AS05	**Manutenzioni e riparazioni.** Illustrare i criteri adottati per distinguere tra manutenzioni ordinarie e incrementative.		*Sono considerate manutenzioni incrementative quelle rivolte all'ampliamento, ammodernamento o miglioramento degli elementi strutturali di un'immobilizzazione, i cui costi sono capitalizzabili se si traducono in un aumento significativo e mi-*

P.L.S.C.R.I.B.A.

			surabile di capacità o di produttività o di sicurezza o di vita utile del bene.

Descrizione		*Valore netto al 31/12/2019*	*soggetto*
Consulenze sanitarie da terzi	€.	1.316.074	soggetti vari
Collaborazioni coordinate e continuative - area sanitaria	€.	28.477	soggetti vari
Prestazioni lavoro interinale (sanitario) - da terzi)	€.	211.767	soggetti vari
Servizi per consulenze Amministrative - da privato	€.	17.324	soggetti vari
Prestazioni lavoro interinale Amministrativo (non sanitario) - da privato	€.	282.309	soggetti vari

21. Costi del personale

B.6) Costo del Personale (Totale)

I dati relativi al valore del costo del personale confrontati con quelli dell'anno precedente e la relativa variazione sono riportati nelle tabelle di Nota Integrativa Tabellare e nelle Schede di dettaglio, laddove previste dal D.lgs. 118/2011 e s.m.i.. Le tabelle sono presenti in allegato agli schemi di Stato Patrimoniale e Conto Economico e costituiscono parte integrante del Bilancio d'Esercizio.

Per questa categoria sono previste le seguenti tipologie:

- B.5 Personale del ruolo sanitario - Totale
- B.6 Personale del ruolo professionale – Totale
- B.7 Personale del ruolo tecnico – Totale
- B.8 Personale del ruolo amministrativo – Totale

In particolare, per le categorie dei ***Fondi del personale***, se movimentate, l'iscrizione tra i costi è corredata da tutte le informazioni di dettaglio relative agli importi e alla variazioni dei fondi; si rinvia alle apposite tabelle relative al Conto Annuale allegato al Bilancio d'Esercizio.

PRINCIPALI INFORMAZIONI delle movimentazioni dell'esercizio

I costi del personale "sanitario e territorio" (comprensivi di IRAP) anno 2019 (€.254.744.377) sono in linea con quanto assegnato con decreto n. 7217 del 22.6.2020.

Nell'importo:
- è compreso il finanziamento di € 10.435.000 (decreto n. 20010 del 28/12/2018) relativo al personale dell'Ospedale di Angera, transitato a questa ASST a decorrere dal1.1.2019.
L'importo originario è stato decurtato per il compenso relativo n. 2 Infermieri - cat. D erroneamente inseriti nel decreto regionale relativo al passaggio del personale in questione, ma non acquisiti da ASST Sette Laghi data 1.1.2019. E' stato inoltre incrementato (per circa €. 455.000) relativi a posti d'organico resisi vacanti presso l'Ospedale di Angera nel corso del 2018 e non espressamente assegnati ad ASST Sette Laghi, ma indispensabili per il corretto funzionamento dell' Ospedale stesso;

- è compreso un importo complessivo di € 2.000.000 destinato a finanziare il completamento delle assunzioni previste per l'ampliamento del nuovo Polo Materno Infantile (complessivamente n. 238 unità).
L'intero contingente di personale autorizzato a questo scopo (238 unità) comporterà per l'Azienda un costo complessivo annuo a regime (pari a circa € 9.454.000), superiore a quello già sostenuto poiché relativo all'impatto sull'intero anno e non per frazioni d'anno pari ai periodi di lavoro del personale nel tempo gradualmente inserito.

R.L.S.C.R.I.B.A.

Non è inoltre stata disposta alcuna assegnazione per l'incremento dei Fondi contrattuali relativi alle unità di personale del Comparto (n.176) e della Dirigenza (n.62) autorizzati per l'Ospedale del Ponte. Tale incremento, ritenuto indispensabile per garantire l'erogazione degli istituti contrattuali ricondotti ai Fondi stessi;

- è compreso il costo relativo a prestazioni orarie aggiuntive del personale infermieristico e tecnico di radiologia ex Legge n. 1/2002, autorizzate con nota protocollo n. G1.2019.0004314 del 04.02.2019;

- sono stati aggiornati gli importi relativi alle RAR del comparto e della Dirigenza come indicato nella scheda di budget BES 2019;

- è compreso il costo relativo al finanziamento di n.34 operatori transitati a questa ASST da ESACRI;

- è compreso l'importo di €.2.612.190,74 come da schede di rendicontazione trasmesse alla Direzione Generale Welfare in risposta alla nota prot.n. G1.2020.000098 del 10/01/2020. L'importo nella scheda incrementi contrattuali per il personale ammonta per il sezionale AREU a € 14.625,00;

- è compreso il valore delle risorse assegnate in applicazione dell'art.1 comma 435 L205/2017, destinate al trattamento economico accessorio della Dirigenza Medica, Sanitario e Veterinaria.
Di seguito il dettaglio della ripartizione delle quote complessivamente assegnate (rif. nota regionale prot. G1.2020.0018558 del 20 aprile 2020)

Qualifica	*presenti al 01-01-2019 (escluso supplenti)*	*incremento senza oneri*	*Oneri*	*Irap*	*Totale*
medici	*787*	*165.785*	*31.395*	*14.092*	*211.272*
sanitari	*60*	*12.639*	*2.394*	*1.074*	*16.107*
totale	*847*	*178.424*	*33.789*	*15.166*	*227.379*

Nel rispetto di quanto previsto dalla DGR 5954 del 5.12.2016 si è reso necessario nel 2019 far ricorso ad assunzioni a tempo determinato o a proroghe di incarichi a tempo determinato già in atto, sia nell'area dell'emergenza – urgenza, sia al fine di rispettare gli standard minimi per l'accreditamento, garantire la continuità assistenziale, la corretta conduzione dell'iter diagnostico-terapeutico e per non determinare l'interruzione di pubblico servizio in alcuni settori dell'Azienda, oltre che per attivare il nuovo Polo Materno Infantile, come già descritto.

FATTI DI RILIEVO delle movimentazioni dell'esercizio

Per la suddetta area di bilancio non si sono verificati fatti di rilievo e/o non sono rilevati valori di bilancio.

ALTRE INFORMAZIONI RELATIVE AL COSTO DEL PERSONALE

Inserire SI *o* NO *nella cella in giallino denominata <<Caso presente in azienda?>>:*

Cod.	Informazione	Caso presente in azienda?	*Se Sì, illustrare*
CP01	I costi del personale hanno registrato significativi incrementi rispetto all'esercizio precedente?	No	*Se Sì, specificare importo e motivazioni*

22. Oneri diversi di gestione

B.7) Oneri diversi di gestione

I dati relativi al valore degli oneri diversi di gestione confrontati con quelli dell'anno precedente e la relativa variazione sono riportati nelle tabelle di Nota Integrativa Tabellare e nelle Schede di dettaglio, laddove previste dal D.lgs. 118/2011 e s.m.i.. Le tabelle sono presenti in allegato agli schemi di Stato Patrimoniale e Conto Economico e costituiscono parte integrante del Bilancio d'Esercizio.

PRINCIPALI INFORMAZIONI delle movimentazioni dell'esercizio

Gli oneri diversi di gestione sono in calo rispetto al 2018, con un incremento limitato a imposte e tasse e ai rimborsi verso ATS e ASST della Regione.
(nella voce b.7 non sono compresi imposte e tasse, sanzioni e rimborsi verso ATS e ASST).

B.9 Oneri diversi di gestione - Totale	€.	2.833.000	2.590.707	- 242.293
Descrizione		Valore netto al 31/12/2018	Valore netto al 31/12/2019	Variazione
Imposte e tasse (escluse Irap e Ires)	€.	872.000	917.943	45.943
Indennità, rimborso spese e oneri sociali per il direttore generale, direttore sanitario, direttore amministrativo e componenti del collegio sindacale	€.	825.000	792.496	- 32.504
Indennità, rimborso spese e oneri sociali per il direttore generale, direttore sanitario, direttore amministrativo e componenti del collegio sindacale v/ATS.	€.	39.000	74.526	35.526
Sanzioni verso ATS della Regione	€.	171.000	79.562	- 91.438
Commissioni e spese bancarie	€.	121.000	138.558	17.558
Abbonamenti, acquisti di libri, riviste e giornali)	€.	22.000	18.664	- 3.336
Altri Oneri diversi di gestione)	€.	783.000	568.958	- 214.042

FATTI DI RILIEVO delle movimentazioni dell'esercizio

Per la suddetta area di bilancio non si sono verificati fatti di rilievo e/o non sono rilevati valori di bilancio.

ALTRE INFORMAZIONI RELATIVE AGLI ONERI DIVERSI DI GESTIONE

Inserire SI *o* NO *nella cella in giallino denominata <<Caso presente in azienda?>>:*

Cod.	Informazione	Caso presente in azienda?	*Se* Sì, *illustrare*
OG01	Sono state rilevate significative variazioni rispetto all'esercizio precedente?	No	*Se* Sì, *specificare importo e motivazioni*

23. Ammortamenti e svalutazioni

B.8) Ammortamenti

I dati relativi al valore degli ammortamenti confrontati con quelli dell'anno precedente e la relativa variazione sono riportati nelle tabelle di Nota Integrativa Tabellare e nelle Schede di dettaglio, laddove previste dal D.lgs. 118/2011 e s.m.i.. Le tabelle sono presenti in allegato agli schemi di Stato Patrimoniale e Conto Economico e costituiscono parte integrante del Bilancio d'Esercizio.

RLS.C.R.I.B.A.

Per questa categoria sono previste le seguenti tipologie:

- B.8.a) Ammortamenti delle immobilizzazioni immateriali
- B.8.b) Ammortamento dei fabbricati
- B.8.c) Ammortamenti delle altre immobilizzazioni materiali

PRINCIPALI INFORMAZIONI delle movimentazioni dell'esercizio

Gli ammortamenti sono stati determinati applicando i coefficienti previsti ai beni aziendali e a quelli di nuova acquisizione trasferiti nell'ambito della riforma dagli enti cedenti.

FATTI DI RILIEVO delle movimentazioni dell'esercizio

Per la suddetta area di bilancio non si sono verificati fatti di rilievo e/o non sono rilevati valori di bilancio.

ALTRE INFORMAZIONI RELATIVE AGLI AMMORTAMENTI

Inserire SI *o* NO *nella cella in giallino denominata <<Caso presente in azienda?>>:*

Cod.	Informazione	Caso presente in azienda?	*Se Sì, illustrare*
AMM01	Sono state rilevate significative variazioni rispetto all'esercizio precedente?	No	*Se Sì, illustrare*

B.9) Svalutazione delle immobilizzazioni e dei crediti

I dati relativi al valore delle svalutazioni confrontati con quelli dell'anno precedente e la relativa variazione sono riportati nelle tabelle di Nota Integrativa Tabellare e nelle Schede di dettaglio, laddove previste dal D.lgs. 118/2011 e s.m.i.. Le tabelle sono presenti in allegato agli schemi di Stato Patrimoniale e Conto Economico e costituiscono parte integrante del Bilancio d'Esercizio.

PRINCIPALI INFORMAZIONI delle movimentazioni dell'esercizio

Svalutazione delle immobilizzazioni

Svalutazione dei crediti

Nelle linee guida al bilancio d'esercizio 2019 di cui al decreto di assegnazione n. 7217/2020 viene stabilito che il fondo svalutazione crediti viene accantonato a livello di consolidato regionale e che le aziende potranno attraverso formale richiesta richiedere il reintegro necessario.

FATTI DI RILIEVO delle movimentazioni dell'esercizio

Per la suddetta area di bilancio non si sono verificati fatti di rilievo e/o non sono rilevati valori di bilancio.

RLS C.R.I.B.A.

24. Variazione delle rimanenze

B. 10) Variazione delle rimanenze - Totale

I dati relativi al valore della variazione delle rimanenze confrontati con quelli dell'anno precedente e la relativa variazione sono riportati nelle tabelle di Nota Integrativa Tabellare e nelle Schede di dettaglio, laddove previste dal D.lgs. 118/2011 e s.m.i.. Le tabelle sono presenti in allegato agli schemi di Stato Patrimoniale e Conto Economico e costituiscono parte integrante del Bilancio d'Esercizio.

PRINCIPALI INFORMAZIONI delle movimentazioni dell'esercizio

La variazione delle rimanenze ha un incremento rispetto al 2018, come emerge dalle tabelle di dettaglio, sia nella parte di quelle sanitarie, sia di quelle non sanitarie.
In particolare è positiva quella dei farmaceutici ed emoderivati, quella dei dispositivi medici, dei vaccini e degli altri beni.
Per quanto riguarda i beni non sanitari, la variazione è positiva per quasi tutti i beni considerati.

FATTI DI RILIEVO delle movimentazioni dell'esercizio

Per la suddetta area di bilancio non si sono verificati fatti di rilievo e/o non sono rilevati valori di bilancio.

ALTRE INFORMAZIONI RELATIVE ALLE VARIAZIONI DELLE RIMANENZE

Inserire SI *o* NO *nella cella in giallino denominata <<Caso presente in azienda?>>:*

Cod.	Informazione	Caso presente in azienda?	*Se Sì, illustrare*
VRIM01	Sono state rilevate significative variazioni rispetto all'esercizio precedente?	No	*Se Sì, illustrare*

25. Accantonamenti

B.11 Accantonamenti tipici dell'esercizio - Totale

I dati relativi al valore degli accantonamenti confrontati con quelli dell'anno precedente e la relativa variazione sono riportati nelle tabelle di Nota Integrativa Tabellare e nelle Schede di dettaglio, laddove previste dal D.lgs. 118/2011 e s.m.i.. Le tabelle sono presenti in allegato agli schemi di Stato Patrimoniale e Conto Economico e costituiscono parte integrante del Bilancio d'Esercizio.

PRINCIPALI INFORMAZIONI delle movimentazioni dell'esercizio

Gli accantonamenti del sezionale sanitario includono gli accantonamenti per la copertura diretta dei rischi (autoassicurazione), l'accantonamento al premio operosità SUMAI, gli accantonamenti per i rinnovi contrattuali del personale dipendente e dei SUMAI, gli accantonamenti per incentivi funzioni tecniche art. 113 d.lgs. 50/2016, gli accantonamenti per quote inutilizzate di contributi da enti del SSR, gli accantonamenti per quote inutilizzate di contributi da enti pubblici (extra FSR), gli accantonamenti per quote di contributi da privati e gli accantonamenti derivanti dall'attività di libera professione.

RLS.C.R.I.B.A.

La voce è complessivamente in modesto incremento (circa 146 mila euro) ed è in linea con il decreto di assegnazione definitiva delle risorse per l'esercizio 2019 n. 7217/2020.
Per quanto riguarda la copertura diretta dei rischi (autoassicurazione) viene confermato il valore dell'anno precedente (2,789 milioni di euro).
Gli accantonamenti per premio operosità SUMAI sono in lieve incremento rispetto all'anno precedente (10 mila euro).
Gli accantonamenti per rinnovi contrattuali derivano dal decreto di assegnazione n. 7217/2020 e sono complessivamente in flessione rispetto all'anno precedente (-1,8 milioni di euro), mentre sono in lieve incremento quelli per SUMAI (circa 40 mila euro).
Gli accantonamenti per incentivi per funzioni tecniche art. 113 d.lgs. 50/2016 sono in crescita (circa 65 mila euro e derivano dalla valorizzazione regionale) rispetto all'anno 2018; l'incremento appare più elevato perché, in realtà, nell'anno precedente il relativo importo (163 mila euro) era incluso negli "altri accantonamenti".
Sono complessivamente in crescita gli accantonamenti per quote inutilizzate di contributi (da Regione, da enti del SSR, da pubblico e da privato); per i dettagli si rinvia alle schede dedicate dei contributi vincolati. Nel caso di contributi intercompany è stato effettuato il confronto con gli enti coinvolti.
Gli altri accantonamenti includono gli accantonamenti per libera professione, vale a dire per la L. Balduzzi e la perequazione, e sono in incremento (circa 99 mila euro) per effetto della crescita dell'attività libero professionale.

FATTI DI RILIEVO delle movimentazioni dell'esercizio

Per la suddetta area di bilancio non si sono verificati fatti di rilievo e/o non sono rilevati valori di bilancio.

ALTRE INFORMAZIONI RELATIVE AGLI ACCANTONAMENTI

Inserire SI *o* NO *nella cella in giallino denominata <<Caso presente in azienda?>>:*

Cod.	Informazione	Caso presente in azienda?	*Se Sì, illustrare*
AC01	La voce "Altri accantonamenti" è stata movimentata? Se sì, a fronte di quali rischi?	si	*Accantonamenti per l'attività libero professionale (L. Balduzzi e perequazione).*

26. Proventi e oneri finanziari

27.1 Proventi finanziari

C) PROVENTI FINANZIARI

I dati relativi al valore dei proventi finanziari confrontati con quelli dell'anno precedente e la relativa variazione sono riportati nelle tabelle di Nota Integrativa Tabellare e nelle Schede di dettaglio, laddove previste dal D.lgs. 118/2011 e s.m.i.. Le tabelle sono presenti in allegato agli schemi di Stato Patrimoniale e Conto Economico e costituiscono parte integrante del Bilancio d'Esercizio.

PRINCIPALI INFORMAZIONI delle movimentazioni dell'esercizio

FATTI DI RILIEVO delle movimentazioni dell'esercizio

Per la suddetta area di bilancio non si sono verificati fatti di rilievo e/o non sono rilevati valori di bilancio.

RLS.C.R.I.B.A.

27.2 Oneri finanziari

C) ONERI FINANZIARI

I dati relativi al valore degli oneri finanziari confrontati con quelli dell'anno precedente e la relativa variazione sono riportati nelle tabelle di Nota Integrativa Tabellare e nelle Schede di dettaglio, laddove previste dal D.lgs. 118/2011 e s.m.i.. Le tabelle sono presenti in allegato agli schemi di Stato Patrimoniale e Conto Economico e costituiscono parte integrante del Bilancio d'Esercizio.

PRINCIPALI INFORMAZIONI delle movimentazioni dell'esercizio

Sono presenti altri interessi passivi verso fornitori (circa 554 mila euro) su una dilazione di pagamento stabilita contrattualmente (per la realizzazione del parcheggio multipiano a servizio dell'Ospedale di Varese). La variazione è legata al piano di pagamento.

FATTI DI RILIEVO delle movimentazioni dell'esercizio

Per la suddetta area di bilancio non si sono verificati fatti di rilievo e/o non sono rilevati valori di bilancio.

ALTRE INFORMAZIONI RELATIVE AI PROVENTI E ONERI FINANZIARI

Inserire SI *o* NO *nella cella in giallino denominata <<Caso presente in azienda?>>:*

Cod.	Informazione	Caso presente in azienda?	*Se Sì, illustrare*
OF01	Sono state rilevate significative variazioni rispetto all'esercizio precedente?	No	*Se Sì, illustrare*
OF02	Nell'esercizio sono stati sostenuti oneri finanziari? Se sì, da quale operazione derivano?	No	*Interessi passivi su dilazione di pagamento*

27. Rettifiche di valore di attività finanziarie

I dati relativi al valore delle rettifiche di valore di attività finanziarie confrontati con quelli dell'anno precedente e la relativa variazione sono riportati nelle tabelle di Nota Integrativa Tabellare e nelle Schede di dettaglio, laddove previste dal D.lgs. 118/2011 e s.m.i.. Le tabelle sono presenti in allegato agli schemi di Stato Patrimoniale e Conto Economico e costituiscono parte integrante del Bilancio d'Esercizio.

PRINCIPALI INFORMAZIONI delle movimentazioni dell'esercizio

FATTI DI RILIEVO delle movimentazioni dell'esercizio

Per la suddetta area di bilancio non si sono verificati fatti di rilievo e/o non sono rilevati valori di bilancio.

RLS.C.R.I.B.A.

ALTRE INFORMAZIONI RELATIVE ALLE RETTIFICHE DI VALORE DI ATTIVITÀ FINANZIARIE

Inserire SI *o* NO *nella cella in giallino denominata <<Caso presente in azienda?>>:*

Cod.	Informazione	Caso presente in azienda?	*Se Sì, illustrare*
RF01	Nell'esercizio sono state rilevate rettifiche di valore di attività finanziarie?	No	*Se Sì, illustrare*

28. Proventi e oneri straordinari

29.1 Proventi straordinari

E.1) Proventi straordinari

I dati relativi al valore dei proventi straordinari confrontati con quelli dell'anno precedente e la relativa variazione sono riportati nelle tabelle di Nota Integrativa Tabellare e nelle Schede di dettaglio, laddove previste dal D.lgs. 118/2011 e s.m.i.. Le tabelle sono presenti in allegato agli schemi di Stato Patrimoniale e Conto Economico e costituiscono parte integrante del Bilancio d'Esercizio.

PRINCIPALI INFORMAZIONI delle movimentazioni dell'esercizio

Plusvalenze

Sopravvenienze e insussistenze attive
Le sopravvenienze attive sono in flessione rispetto all'esercizio precedente, in misura ancora maggiore considerando il sezionale emergenza e urgenza in cui erano presenti storni di fatture da ricevere riferite ai trasporti sanitari.
Nella tabella seguente e negli allegati vengono forniti ulteriori dettagli.

Altri proventi straordinari
Non si rilevano altri proventi straordinari.

anno	soggetti	oggetto	Totale
2013	vari	ricavi anni precedenti	243
2016	enti ssr	rimborsi spese	4.328
2017	enti ssr	rimborsi spese	27.656
	vari	storni anni precedenti	26.689
		ricavi anni precedenti	42
		rimborsi	11.200
2018	assicuratore	regolazione assicurazione	4.524
	enti ssr	convenzioni e prestazioni sanitarie	70.221
		formazione	780
	vari	recuperi e rimborsi anni precedenti	10.221
		storni anni precedenti	1.525
		ricavi anni precedenti	23.590
		cessione emocomponenti anni precedenti	17.173
		rimborsi infortuni	5.338
		rimborsi	19.654
2019	vari	risparmi l. 133/2008	106.840
		ricavi anni precedenti	11.145
		rimborsi	34
Totale complessivo			341.202
di cui 6.470 relativi ad emergenza e urgenza			

RL S.C.R.I.B.A.

FATTI DI RILIEVO delle movimentazioni dell'esercizio

Per la suddetta area di bilancio non si sono verificati fatti di rilievo e/o non sono rilevati valori di bilancio.

29.2 Oneri straordinari

E.2) Oneri straordinari

I dati relativi al valore degli oneri straordinari confrontati con quelli dell'anno precedente e la relativa variazione sono riportati nelle tabelle di Nota Integrativa Tabellare e nelle Schede di dettaglio, laddove previste dal D.lgs. 118/2011 e s.m.i.. Le tabelle sono presenti in allegato agli schemi di Stato Patrimoniale e Conto Economico e costituiscono parte integrante del Bilancio d'Esercizio.

PRINCIPALI INFORMAZIONI delle movimentazioni dell'esercizio

La voce è complessivamente in flessione.

Minusvalenze
Sono presenti minusvalenze da dismissione.

Sopravvenienze e insussistenze passive
La riduzione più consistente è determinata dalle sopravvenienze da ATS e ASST della Regione, in particolare nei confronti dell'ATS dell'Insubria che nel 2018 aveva effettuato addebiti relativi ad anni precedenti.
La tabella seguente riepiloga la situazione delle sopravvenienze passive.

Altri oneri straordinari
Non sono presenti.

anno	soggetti	oggetto	Totale
2013	vari	rimborsi per prestazioni non erogate	1.800
2016	vari	arrotondamenti e rimborsi	31
2017	vari	rimborsi	20.309
		rimborsi per prestazioni non erogate	195
2018	vari	formazione	752
		rimborsi	55.095
		arrotondamenti e rimborsi	2.187
		rimborsi per prestazioni non erogate	13.208
		oneri relativi ad anni precedenti	647
2019	vari	rimborsi	1.146
		arrotondamenti e rimborsi	1.379
		rimborsi per prestazioni non erogate	4.677
		stralcio bolli	46
Totale complessivo			101.473

FATTI DI RILIEVO delle movimentazioni dell'esercizio

Per la suddetta area di bilancio non si sono verificati fatti di rilievo e/o non sono rilevati valori di bilancio.

ALTRE INFORMAZIONI RELATIVE AGLI ACQUISTI DI SERVIZI

Inserire SI *o* NO *nella cella in giallino denominata <<Caso presente in azienda?>>:*

RLS C.R.I.B.A.

Cod.	Informazione	Caso presente in azienda?	*Se Sì, illustrare*
PS01	**Plusvalenze/Minusvalenze.** Nell'esercizio sono state rilevate plusvalenze/minusvalenze?	Si	*Tabelle di riferimento. Minusvalenze da dismissione*
PS02	**Sopravvenienze attive**. Illustrare la composizione delle sopravvenienze attive, per anno di riferimento, per soggetto e per evento contabile, indicando quanto di esse è già stato incassato dall'Azienda.	Si	*Tabelle di riferimento*
PS03	**Insussistenze attive.** Illustrare la composizione delle insussistenze attive, per anno di riferimento, per soggetto e per evento contabile.	No	*Se Sì, illustrare*
PS04	**Sopravvenienze passive.** Illustrare la composizione delle sopravvenienze passive, per anno di riferimento, per soggetto e per evento contabile.	Si	*Tabelle di riferimento*
PS05	**Insussistenze passive.** Illustrare la composizione delle insussistenze passive, per anno di riferimento, per soggetto e per evento contabile.	No	*Se Sì, illustrare*
PS06	**Altro.** Esistono altre informazioni che si ritiene necessario fornire per soddisfare la regola generale secondo cui "Se le informazioni richieste da specifiche disposizioni di legge non sono sufficienti a dare una rappresentazione veritiera e corretta, si devono fornire le informazioni complementari necessarie allo scopo" (art 2423 cc)?	No	*Se Sì, illustrare*

29. Imposte e tasse

Y. IMPOSTE E TASSE

I dati relativi al valore delle imposte e tasse confrontati con quelli dell'anno precedente e la relativa variazione sono riportati nelle tabelle di Nota Integrativa Tabellare e nelle Schede di dettaglio, laddove previste dal D.lgs. 118/2011 e s.m.i.. Le tabelle sono presenti in allegato agli schemi di Stato Patrimoniale e Conto Economico e costituiscono parte integrante del Bilancio d'Esercizio.

PRINCIPALI INFORMAZIONI delle movimentazioni dell'esercizio

Complessivamente il valore è in incremento tra i due esercizi (15,9 milioni di euro vs 14,9 milioni).

IRAP

Il valore dell'IRAP è in crescita per quanto riguarda il personale dipendente, mentre è in flessione per gli assimilati. Cresce in relazione all'andamento dell'attività anche il valore dell'IRAP sulla libera professione.

IRES

Il valore dell'IRES è leggermente superiore a quello dell'anno 2018.

FATTI DI RILIEVO delle movimentazioni dell'esercizio

Per la suddetta area di bilancio non si sono verificati fatti di rilievo e/o non sono rilevati valori di bilancio.

R.E.S.C.R.I.B.A.

GESTIONE TERRITORIALE

30. Contributi in conto esercizio

31.1 Contributi in conto esercizio

A.1) Contributi in conto esercizio

I dati relativi al valore dei contributi dell'esercizio confrontati con quelli dell'anno precedente e la relativa variazione sono riportati nelle tabelle di Nota Integrativa Tabellare e nelle Schede di dettaglio, laddove previste dal D.lgs. 118/2011 e s.m.i.. Le tabelle sono presenti in allegato agli schemi di Stato Patrimoniale e Conto Economico e costituiscono parte integrante del Bilancio d'Esercizio.

Per questa categoria sono previste le seguenti tipologie:

- A.1.a) Contributi in c/esercizio da Regione per quota Fondo Sanitario regionale
- A.1.b) Contributi in c/esercizio (Extra Fondo)
- A.1.c) Contributi in c/esercizio per ricerca
- A.1.d) Contributi in c/esercizio da privati

In particolare, per le categorie dei ***Contributi***, se movimentate, l'iscrizione tra i ricavi è corredata da tutte le informazioni di dettaglio relative alla Assegnazione indicando la descrizione dell'ente o del soggetto concedente, gli estremi degli atti di assegnazione, la destinazione e la natura dei costi correlati al contributo, gli importi assegnati, utilizzati e accantonati, nonché le quote destinate agli investimenti; le informazioni di dettaglio sono rilevate nelle tabelle apposite del foglio "*VincNI_SAN*" allegata al Bilancio d'Esercizio.

Infine, per le categoria dei ***Contributi c/esercizio da enti pubblici*** e in particolare il contributo AREU, se movimentato, l'iscrizione tra i ricavi è corredata anche dal Conto Economico – Emergenza Urgenza 118 rilevato nella tabella apposita del foglio "*Ce-118*" allegato al Bilancio d'Esercizio.

PRINCIPALI INFORMAZIONI delle movimentazioni dell'esercizio

Finanziamento di parte corrente (FSR indistinto)

Funzioni

Altri Contributi da Regione
Gli altri contributi da Regione – FSR indistinto rappresentano la quota più rilevante dei ricavi della gestione territoriale, (pari a oltre 38,2 milioni di euro vs 35,89 del 2018) e consentono la quasi totale copertura dei costi corrispondenti, oltre ad essere l'unica tipologia di contributo presente.

Altri Contributi da enti pubblici

Altri Contributi da privati

RL S.C.R.I.B.A.

FATTI DI RILIEVO delle movimentazioni dell'esercizio

Per la suddetta area di bilancio non si sono verificati fatti di rilievo e/o non sono rilevati valori di bilancio.

31.2 Rettifica contributi c/esercizio per destinazione ad investimenti

A.2) Rettifica contributi c/esercizio per destinazione ad investimenti - Totale

I dati relativi al valore delle rettifiche dei contributi c/esercizio destinate ad investimenti confrontati con quelli dell'anno precedente e la relativa variazione sono riportati nelle tabelle di Nota Integrativa Tabellare e nelle Schede di dettaglio, laddove previste dal D.lgs. 118/2011 e s.m.i.. Le tabelle sono presenti in allegato agli schemi di Stato Patrimoniale e Conto Economico e costituiscono parte integrante del Bilancio d'Esercizio.

PRINCIPALI INFORMAZIONI delle movimentazioni dell'esercizio

FATTI DI RILIEVO delle movimentazioni dell'esercizio

Per la suddetta area di bilancio non si sono verificati fatti di rilievo e/o non sono rilevati valori di bilancio.

31.3 Utilizzo fondi per quote inutilizzate contributi vincolati di esercizi precedenti

A.3) Utilizzo fondi per quote inutilizzate contributi vincolati di esercizi precedenti - Totale

I dati relativi al valore degli utilizzi contributi degli esercizi precedenti confrontati con quelli dell'anno precedente e la relativa variazione sono riportati nelle tabelle di Nota Integrativa Tabellare e nelle Schede di dettaglio, laddove previste dal D.lgs. 118/2011 e s.m.i.. Le tabelle sono presenti in allegato agli schemi di Stato Patrimoniale e Conto Economico e costituiscono parte integrante del Bilancio d'Esercizio.

In particolare, per le categorie degli ***Utilizzi Contributi***, se movimentate, l'iscrizione tra i ricavi è corredata da tutte le informazioni di dettaglio relative alla Assegnazione indicando la descrizione dell'ente o del soggetto concedente, gli estremi degli atti di assegnazione, la destinazione e la natura dei costi correlati al contributo, gli importi assegnati, utilizzati e accantonati, nonché le quote destinate agli investimenti; le informazioni di dettaglio sono rilevate nella tabella apposita del foglio "*UtilizziNI_SAN*" allegata al Bilancio d'Esercizio.

PRINCIPALI INFORMAZIONI delle movimentazioni dell'esercizio

FATTI DI RILIEVO delle movimentazioni dell'esercizio

Per la suddetta area di bilancio non si sono verificati fatti di rilievo e/o non sono rilevati valori di bilancio.

ALTRE INFORMAZIONI RELATIVE A CONTRIBUTI IN CONTO ESERCIZIO

Inserire SI *o* NO *nella cella in giallino denominata <<Caso presente in azienda?>>:*

RESCRIBA

Cod.	Informazione	Caso presente in azienda?	*Se Sì, illustrare*
CT01	**Contributi in conto esercizio**. Sono state rilevate significative variazioni rispetto all'esercizio precedente?	Si	*L'incremento del contributo territoriale è in relazione con la crescita del costo per beni e servizi e dell'integrativa e protesica osservato.*
	Rettifica contributi in c/esercizio. Sono state rilevate significative variazioni rispetto all'esercizio precedente?	No	*Se Sì, illustrare*
	Utilizzi contributi esercizi precedenti. Sono state rilevate significative variazioni rispetto all'esercizio precedente?	No	*Se Sì, illustrare*

31. Proventi e ricavi diversi

32.1 Proventi e ricavi diversi

A.4) Ricavi per prestazioni sanitarie e sociosanitarie a rilevanza sanitaria

I dati relativi al valore delle prestazioni e degli altri proventi confrontati con quelli dell'anno precedente e la relativa variazione sono riportati nelle tabelle di Nota Integrativa Tabellare e nelle Schede di dettaglio, laddove previste dal D.lgs. 118/2011 e s.m.i.. Le tabelle sono presenti in allegato agli schemi di Stato Patrimoniale e Conto Economico e costituiscono parte integrante del Bilancio d'Esercizio.

In particolare, per le categorie dei ***Ricavi per prestazioni sanitarie***, se movimentate, l'iscrizione tra i ricavi è corredata da tutte le informazioni di dettaglio relative alla validazione delle prestazioni sanitarie (ricoveri, ambulatoriale, neuro-psichiatria, psichiatria, File F, Doppio Canale e Primo Ciclo) dalla ASL territorialmente competente; le informazioni di dettaglio sono rilevate nella tabella apposita del foglio "*Prestazioni*" allegata al Bilancio d'Esercizio.

Inoltre, per le categorie delle ***Altre prestazioni sanitarie***, se movimentate, l'iscrizione tra i ricavi è corredata da tutte le informazioni di dettaglio relative alla natura e alle movimentazioni dell'esercizio confrontate con i valori dell'esercizio precedente; le informazioni di dettaglio sono rilevate nella tabelle apposite dei fogli "*NI-SAN_Altre_Pres_San(Ricavi)*" allegata al Bilancio d'Esercizio.

Infine, per le categorie dei ***Ricavi e costi per prestazioni sanitarie erogate in regime di intramoenia***, se movimentate, l'iscrizione tra i ricavi è corredata da tutte le informazioni di dettaglio relative alla natura e alle movimentazioni dell'esercizio confrontate con i valori dell'esercizio precedente; le informazioni di dettaglio sono rilevate nella tabelle apposite dei fogli "*Dettaglio_CE_San*" e "*Ce-Lp*" (Conto Economico della libera professione) allegati al Bilancio d'Esercizio.

PRINCIPALI INFORMAZIONI delle movimentazioni dell'esercizio

R.E.S.C.R.I.B.A.

Ricavi attività tipica
I ricavi da attività tipica territoriali sono ampiamente inferiori a quelli da attività sanitaria ospedaliera e concentrati in poche voci. Sono in incremento le prestazioni sanitarie erogate a soggetti privati.

Altri proventi

Ricavi libera-professione
I ricavi per libera professione sono in crescita rispetto all'esercizio precedente e confermano la tendenza generale aziendale all'incremento della voce (sanità pubblica).

FATTI DI RILIEVO delle movimentazioni dell'esercizio

Per la suddetta area di bilancio non si sono verificati fatti di rilievo e/o non sono rilevati valori di bilancio.

32.2 Concorsi, recuperi, rimborsi per attività tipiche

A.5) Concorsi, recuperi, e rimborsi

I dati relativi al valore dei Concorsi, recuperi, rimborsi confrontati con quelli dell'anno precedente e la relativa variazione sono riportati nelle tabelle di Nota Integrativa Tabellare e nelle Schede di dettaglio, laddove previste dal D.lgs. 118/2011 e s.m.i.. Le tabelle sono presenti in allegato agli schemi di Stato Patrimoniale e Conto Economico e costituiscono parte integrante del Bilancio d'Esercizio.

PRINCIPALI INFORMAZIONI delle movimentazioni dell'esercizio

Complessivamente la voce è in calo (151 mila euro); diminuiscono i rimborsi assicurativi, le vaccinazioni in copagamento, i rimborsi da enti pubblici, da personale e da privati.

FATTI DI RILIEVO delle movimentazioni dell'esercizio

Per la suddetta area di bilancio non si sono verificati fatti di rilievo e/o non sono rilevati valori di bilancio.

32.3 Ticket

A.6) Compartecipazione alla spesa per prestazioni sanitarie (ticket)

I dati relativi al valore dei Ticket confrontati con quelli dell'anno precedente e la relativa variazione sono riportati nelle tabelle di Nota Integrativa Tabellare e nelle Schede di dettaglio, laddove previste dal D.lgs. 118/2011 e s.m.i.. Le tabelle sono presenti in allegato agli schemi di Stato Patrimoniale e Conto Economico e costituiscono parte integrante del Bilancio d'Esercizio.

PRINCIPALI INFORMAZIONI delle movimentazioni dell'esercizio

Si osserva una modesta flessione (circa 5 mila euro) all'interno di una voce già normalmente di importo contenuto.

FATTI DI RILIEVO delle movimentazioni dell'esercizio

RLS.C.R.I.B.A.

Per la suddetta area di bilancio non si sono verificati fatti di rilievo e/o non sono rilevati valori di bilancio.

32.4 Costi capitalizzati

A.7) Quota contributi in conto capitale imputata nell'esercizio

I dati relativi al valore delle sterilizzazioni e degli altri costi capitalizzati confrontati con quelli dell'anno precedente e la relativa variazione sono riportati nelle tabelle di Nota Integrativa Tabellare e nelle Schede di dettaglio, laddove previste dal D.lgs. 118/2011 e s.m.i.. Le tabelle sono presenti in allegato agli schemi di Stato Patrimoniale e Conto Economico e costituiscono parte integrante del Bilancio d'Esercizio.

PRINCIPALI INFORMAZIONI delle movimentazioni dell'esercizio

I costi capitalizzati esposti si riferiscono esclusivamente alla quota attribuita nell'esercizio alle sterilizzazioni.

FATTI DI RILIEVO delle movimentazioni dell'esercizio

Per la suddetta area di bilancio non si sono verificati fatti di rilievo e/o non sono rilevati valori di bilancio.

A.8) Incrementi delle immobilizzazioni per lavori interni

PRINCIPALI INFORMAZIONI delle movimentazioni dell'esercizio

FATTI DI RILIEVO delle movimentazioni dell'esercizio

Per la suddetta area di bilancio non si sono verificati fatti di rilievo e/o non sono rilevati valori di bilancio.

32.5 Altri ricavi e proventi

A.9) Altri ricavi e proventi

I dati relativi al valore degli altri ricavi e proventi confrontati con quelli dell'anno precedente e la relativa variazione sono riportati nelle tabelle di Nota Integrativa Tabellare e nelle Schede di dettaglio, laddove previste dal D.lgs. 118/2011 e s.m.i.. Le tabelle sono presenti in allegato agli schemi di Stato Patrimoniale e Conto Economico e costituiscono parte integrante del Bilancio d'Esercizio.

PRINCIPALI INFORMAZIONI delle movimentazioni dell'esercizio

Hanno un importo largamente marginale (circa 3 mila euro) e, al loro interno, sono in modesto incremento (mille euro) i ricavi per prestazioni non sanitarie.

FATTI DI RILIEVO delle movimentazioni dell'esercizio

Per la suddetta area di bilancio non si sono verificati fatti di rilievo e/o non sono rilevati valori di bilancio.

ALTRE INFORMAZIONI RELATIVE A PROVENTI E RICAVI DIVERSI

R.I.S.C.R.I.B.A.

Inserire SI *o* NO *nella cella in giallino denominata <<Caso presente in azienda?>>:*

Cod.	Informazione	Caso presente in azienda?	*Se Sì, illustrare*
PR01	**Proventi e ricavi diversi**. Sono state rilevate significative variazioni rispetto all'esercizio precedente?	No	*Se Sì, illustrare*
	Concorsi, recuperi, rimborsi per attività tipiche. Sono state rilevate significative variazioni rispetto all'esercizio precedente?	No	*Se Sì, illustrare*
	Compartecipazione alla spesa per prestazioni sanitarie. Sono state rilevate significative variazioni rispetto all'esercizio precedente?	No	*Se Sì, illustrare*
	Costi capitalizzati. Sono state rilevate significative variazioni rispetto all'esercizio precedente?	No	*Se Sì, illustrare*

32. Acquisti di beni

B.1) Acquisti di beni

I dati relativi al valore degli acquisti di beni confrontati con quelli dell'anno precedente e la relativa variazione sono riportati nelle tabelle di Nota Integrativa Tabellare e nelle Schede di dettaglio, laddove previste dal D.lgs. 118/2011 e s.m.i.. Le tabelle sono presenti in allegato agli schemi di Stato Patrimoniale e Conto Economico e costituiscono parte integrante del Bilancio d'Esercizio.

Per questa categoria sono previste le seguenti tipologie:

- B.1.A) Acquisti di beni sanitari - Totale
- B.1.B) Acquisti di beni non sanitari - Totale

In particolare per le categorie degli ***B.1.A) Acquisti di beni sanitari***, se movimentate, l'iscrizione tra i costi è corredata da tutte le informazioni di dettaglio relative alla tipologia di distribuzione totale, diretta e per conto; le informazioni di dettaglio sono rilevate nella tabella apposita del foglio "*Dettaglio_CE_San*" allegata al Bilancio d'Esercizio.

Infine, per le categorie degli ***B.1.A) Acquisti di beni sanitari e .1.B) Acquisti di beni non sanitari*** da parte di Asl/Ao/Fondazioni della Regione, se movimentate, l'iscrizione tra i costi è corredata da tutte le informazioni di dettaglio relative agli acquisti per ogni singola azienda pubblica; le informazioni di dettaglio sono rilevate nella tabella apposita del foglio "*Cons*" allegata al Bilancio d'Esercizio.

PRINCIPALI INFORMAZIONI delle movimentazioni dell'esercizio

R.L.S.C.R.I.B.A.

Gli acquisti di beni si incrementano e la crescita è interamente concentrata nei dispositivi medici, in particolare nelle classi dei DM con CND Z, A, T, che sono quelle che hanno maggiore incidenza nel totale dei beni sanitari.
Per quanto riguarda i DM Z la crescita è dovuta alla diffusione di nuove metodologie diagnostiche per diabetici e all'incremento del numero degli assistiti. Tra gli incrementi si osservano gli ausili per incontinenza determinati dall'aumento del numero degli assistiti. I dispositivi diagnostici sono in incremento per la crescita del numero dei diabetici assistiti, per microinfusori e sensori. I dispositivi medici specialistici sono in incremento per la crescita del numero dei diabetici assistiti, e per la fornitura di altri sistemi di cura.

I beni non sanitari hanno un piccolo incremento sostanzialmente legato a carburanti e combustibili.

FATTI DI RILIEVO delle movimentazioni dell'esercizio

Per la suddetta area di bilancio non si sono verificati fatti di rilievo e/o non sono rilevati valori di bilancio.

ALTRE INFORMAZIONI RELATIVE AGLI ACQUISTI DI BENI

Inserire SI *o* NO *nella cella in giallino denominata <<Caso presente in azienda?>>:*

Cod.	Informazione	Caso presente in azienda?	*Se Sì, illustrare*
AB01	**Acquisti di beni** . Ciascuna tipologia di bene, compreso nelle voci relative agli acquisti di beni sanitari e non sanitari, non è monitorata attraverso il sistema gestionale del magazzino, che rileva ogni tipologia di movimento, in entrata e in uscita?	No	*Esiste un software per le movimentazioni di magazzino.*
AB02	Sono stati rilevati costi per acquisto di beni da altre Aziende Sanitarie della Regione? Se sì, di quali tipologie di beni si tratta?	No	*Se Sì, illustrare*
AB03	Sono state rilevate significative variazioni rispetto all'esercizio precedente?	No	*Se Sì, illustrare*

33. Acquisti di servizi

34.1 Acquisti di servizi sanitari e non sanitari

B.2) Acquisti di servizi sanitari

I dati relativi al valore degli acquisti di servizi confrontati con quelli dell'anno precedente e la relativa variazione sono riportati nelle tabelle di Nota Integrativa Tabellare e nelle Schede di dettaglio, laddove previste

RLS.C.R.I.B.A.

dal D.lgs. 118/2011 e s.m.i.. Le tabelle sono presenti in allegato agli schemi di Stato Patrimoniale e Conto Economico e costituiscono parte integrante del Bilancio d'Esercizio.

Per le categorie degli ***Acquisti di servizi sanitari in mobilità***, l'iscrizione tra i costi è corredata da tutte le informazioni di dettaglio relative agli acquisti per ogni singola azienda pubblica; le informazioni di dettaglio sono rilevate nella tabella apposita del foglio "*Cons*" allegata al Bilancio d'Esercizio.

Inoltre, per le categorie delle ***Altre prestazioni sanitarie***, se movimentate, l'iscrizione tra i costi è corredata da tutte le informazioni di dettaglio relative alla natura e alle movimentazioni dell'esercizio confrontate con i valori dell'esercizio precedente; le informazioni di dettaglio sono rilevate nella tabelle apposite dei fogli "*NI-SAN_Altre_Pres_San(Costi)*" allegata al Bilancio d'Esercizio.

Infine, per le categorie degli ***Acquisti di servizi sanitari da privato***, l'iscrizione tra i costi è corredata da tutte le informazioni di dettaglio relative alle singole strutture private, alla tipologia di prestazione, all'anno di competenza, agli importi e altre informazioni; le informazioni di dettaglio sono rilevate nella tabella apposita del foglio "*Dettaglio_CE_San*" allegata al Bilancio d'Esercizio.

PRINCIPALI INFORMAZIONI delle movimentazioni dell'esercizio

Integrativa e protesica non erogata in farmacia (compresi acquisti di beni)
La voce è in incremento determinato dalle tre voci che la compongono (c.d. protesica maggiore, costi di gestione del magazzino e nutrizione enterale artificiale) che determinano la quasi totalità dell'incremento dei costi dei servizi sanitari (8,7 vs 9,1 milioni di euro).
L'andamento del servizio solo in parte è determinato dall'ASST, poiché in parte dipende dalle prescrizioni di soggetti esterni.

Prestazioni sanitarie
Sono in crescita le prestazioni sanitarie intese come prestazioni di trasporto, compartecipazioni per la libera professione (area sanità pubblica), le prestazioni sanitarie da pubblico e in service (supporto alla fragilità).

Consulenze e collaborazioni sanitarie
Le consulenze sanitarie da terzi sono stabili rispetto all'anno precedente.

FATTI DI RILIEVO delle movimentazioni dell'esercizio

Per la suddetta area di bilancio non si sono verificati fatti di rilievo e/o non sono rilevati valori di bilancio.

B.3) Acquisti di servizi non sanitari

In particolare per le categorie degli ***B.2.B.1) Servizi non sanitari -Totale***, se movimentate, l'iscrizione tra i costi è corredata da tutte le informazioni di dettaglio relative al dettaglio costi per contratti multiservizio (global service); le informazioni di dettaglio sono rilevate nella tabella apposita del foglio "*Dettaglio_CE_San*" allegata al Bilancio d'Esercizio.

Pper le categorie dei ***Canoni di leasing***, se movimentate, l'iscrizione tra i costi è corredata da tutte le informazioni di dettaglio relative agli estremi di delibera, alla decorrenza del contratto e alla sua scadenza, al valore

del contratto comprensivo di IVA, al costo imputato all'esercizio e ai canoni a scadere; le informazioni di dettaglio sono rilevate nella tabella apposita del foglio "*Dettaglio_CE_San*" allegata al Bilancio d'Esercizio.

Per le categorie degli ***Acquisti di servizi sanitari in mobilità***, l'iscrizione tra i costi è corredata da tutte le informazioni di dettaglio relative agli acquisti per ogni singola azienda pubblica; le informazioni di dettaglio sono rilevate nella tabella apposita del foglio "*Cons*" allegata al Bilancio d'Esercizio.

PRINCIPALI INFORMAZIONI delle movimentazioni dell'esercizio

Altri costi per servizi NON sanitari
I costi per servizi non sanitari sono in modesta flessione rispetto all'esercizio precedente (591 mila euro vs 603 mila); si assiste ad un incremento del servizio di vigilanza, di acqua gas e combustibili e degli altri servizi non sanitari, mentre sostanzialmente le altre voci sono in leggero calo.

FATTI DI RILIEVO delle movimentazioni dell'esercizio

Per la suddetta area di bilancio non si sono verificati fatti di rilievo e/o non sono rilevati valori di bilancio.

34.2 Acquisti di manutenzione ordinaria

B.4) Manutenzione e riparazione

I dati relativi al valore degli acquisti di manutenzione confrontati con quelli dell'anno precedente e la relativa variazione sono riportati nelle tabelle di Nota Integrativa Tabellare e nelle Schede di dettaglio, laddove previste dal D.lgs. 118/2011 e s.m.i.. Le tabelle sono presenti in allegato agli schemi di Stato Patrimoniale e Conto Economico e costituiscono parte integrante del Bilancio d'Esercizio.

PRINCIPALI INFORMAZIONI delle movimentazioni dell'esercizio

Le manutenzioni sono in calo dovuto alla manutenzioni degli immobili e alle altre manutenzioni, mentre sono in crescita quelle relative alle attrezzature scientifiche.

FATTI DI RILIEVO delle movimentazioni dell'esercizio

Per la suddetta area di bilancio non si sono verificati fatti di rilievo e/o non sono rilevati valori di bilancio.

34.3 Godimento di beni di terzi

B.5) Godimento di beni di terzi

I dati relativi al valore degli acquisti di manutenzione confrontati con quelli dell'anno precedente e la relativa variazione sono riportati nelle tabelle di Nota Integrativa Tabellare e nelle Schede di dettaglio, laddove previste dal D.lgs. 118/2011 e s.m.i.. Le tabelle sono presenti in allegato agli schemi di Stato Patrimoniale e Conto Economico e costituiscono parte integrante del Bilancio d'Esercizio.

PRINCIPALI INFORMAZIONI delle movimentazioni dell'esercizio

Noleggi

RESCRIBA

Il godimento beni di terzi è complessivamente in significativo incremento (4,6 vs 3,8 milioni di euro), determinato dai canoni di noleggio sanitari relativi alla protesica. L'incremento è determinato dall'aumento fisiologico degli assistiti e all'aumento del noleggio di cardiomonitor e saturimetri. Il passaggio al servizio di ventiloterapia erogato dal nuovo fornitore a condizioni migliori sta avvenendo con gradualità con la presa incarico della manutenzione delle apparecchiature esistenti e la sostituzione di quelle messe a disposizione dal precedente fornitore pertanto si potranno avere benefici dal 2020.
Sono presenti, ma in misura decisamente inferiore, affitti passivi, canoni di noleggio sanitari e non sanitari in calo rispetto al 2018.

FATTI DI RILIEVO delle movimentazioni dell'esercizio

Per la suddetta area di bilancio non si sono verificati fatti di rilievo e/o non sono rilevati valori di bilancio.

ALTRE INFORMAZIONI RELATIVE AGLI ACQUISTI DI SERVIZI

Inserire SI *o* NO *nella cella in giallino denominata <<Caso presente in azienda?>>:*

Cod.	Informazione	Caso presente in azienda?	*Se Sì, illustrare*
AS01	Sono state rilevate significative variazioni rispetto all'esercizio precedente?	No	*Se Sì, illustrare*
AS02	**Costi per prestazioni sanitarie da privato**. Nell'esercizio sono stati rilevati disallineamenti tra valore fatturato dalla struttura privata e valore di budget autorizzato dalla Regione?	No	*Se Sì, specificare tipologia prestazione, soggetto fornitore e importo*
AS03	**Consulenze, Collaborazioni, Interinale e altre prestazioni di lavoro sanitarie e sociosanitarie.** Nell'esercizio sono stati rilevati costi per consulenze, collaborazioni, interinale e altre prestazioni di lavoro sanitarie e sociosanitarie relativamente a …	Si	*Tabella di riferimento*
AS04	**Consulenze, Collaborazioni, Interinale e altre prestazioni di lavoro NON sanitarie.** Nell'esercizio sono stati rilevati costi per consulenze, collaborazioni, interinale e altre prestazioni di lavoro sanitarie e sociosanitarie relativamente a …	No	*Se Sì, specificare tipologia prestazione, soggetto fornitore e importo*
AS05	**Manutenzioni e riparazioni.** Illustrare i criteri adottati per distinguere tra manutenzioni ordinarie e incrementative.		*Sono considerate manutenzioni incrementative quelle rivolte all'ampliamento, ammodernamento o miglioramento degli elementi strutturali di un'immobilizzazione, i cui costi sono capitalizzabili se si traducono in un aumento significativo e misurabile di capacità o di produttività o di sicurezza o di vita utile del bene.*

Descrizione		*Valore netto al 31/12/2019*	*soggetti*
Consulenze sanitarie da terzi	€.	333.000	soggetti vari

RL S.C.R.I.B.A.

34. Costi del personale

B.6) Costo del Personale (Totale)

I dati relativi al valore del costo del personale confrontati con quelli dell'anno precedente e la relativa variazione sono riportati nelle tabelle di Nota Integrativa Tabellare e nelle Schede di dettaglio, laddove previste dal D.lgs. 118/2011 e s.m.i.. Le tabelle sono presenti in allegato agli schemi di Stato Patrimoniale e Conto Economico e costituiscono parte integrante del Bilancio d'Esercizio.

Per questa categoria sono previste le seguenti tipologie:

- B.5 Personale del ruolo sanitario - Totale
- B.6 Personale del ruolo professionale – Totale
- B.7 Personale del ruolo tecnico – Totale
- B.8 Personale del ruolo amministrativo – Totale

In particolare, per le categorie dei ***Fondi del personale***, se movimentate, l'iscrizione tra i costi è corredata da tutte le informazioni di dettaglio relative agli importi e alla variazioni dei fondi; si rinvia alle apposite tabelle relative al Conto Annuale allegato al Bilancio d'Esercizio.

PRINCIPALI INFORMAZIONI delle movimentazioni dell'esercizio

Relativamente a sezionale "territoriale" l'importo indicato corrisponde con l'assegnazione derivante dal decreto n. 7217/2020.
Sono avvenute nel corso degli ultimi mesi dell'anno un maggior numero di cessazioni rispetto a quelle previste, generando risparmi, poiché le sostituzioni non sono coincise con le relative cessazioni.
Si rinvia al sezionale sanitario per le considerazioni di carattere generale.

FATTI DI RILIEVO delle movimentazioni dell'esercizio

Per la suddetta area di bilancio non si sono verificati fatti di rilievo e/o non sono rilevati valori di bilancio.

ALTRE INFORMAZIONI RELATIVE AL COSTO DEL PERSONALE

Inserire SI *o* NO *nella cella in giallino denominata <<Caso presente in azienda?>>:*

Cod.	Informazione	Caso presente in azienda?	*Se* Sì, *illustrare*
CP01	I costi del personale hanno registrato significativi incrementi rispetto all'esercizio precedente?	No	*Se* Sì, *specificare importo e motivazioni*

35. Oneri diversi di gestione

B.7) Oneri diversi di gestione

I dati relativi al valore degli oneri diversi di gestione confrontati con quelli dell'anno precedente e la relativa variazione sono riportati nelle tabelle di Nota Integrativa Tabellare e nelle Schede di dettaglio, laddove previste dal D.lgs. 118/2011 e s.m.i.. Le tabelle sono presenti in allegato agli schemi di Stato Patrimoniale e Conto Economico e costituiscono parte integrante del Bilancio d'Esercizio.

RL S.C.R.I.B.A.

PRINCIPALI INFORMAZIONI delle movimentazioni dell'esercizio

Gli oneri diversi di gestione comprendono altri oneri (per circa 11 mila euro, in flessione, che includono spese varie).

FATTI DI RILIEVO delle movimentazioni dell'esercizio

Per la suddetta area di bilancio non si sono verificati fatti di rilievo e/o non sono rilevati valori di bilancio.

ALTRE INFORMAZIONI RELATIVE AGLI ONERI DIVERSI DI GESTIONE

Inserire SI *o* NO *nella cella in giallino denominata <<Caso presente in azienda?>>:*

Cod.	Informazione	Caso presente in azienda?	*Se Sì, illustrare*
OG01	Sono state rilevate significative variazioni rispetto all'esercizio precedente?	No	*Se Sì, specificare importo e motivazioni*

36. Ammortamenti e svalutazioni

B.8) Ammortamenti

I dati relativi al valore degli ammortamenti confrontati con quelli dell'anno precedente e la relativa variazione sono riportati nelle tabelle di Nota Integrativa Tabellare e nelle Schede di dettaglio, laddove previste dal D.lgs. 118/2011 e s.m.i.. Le tabelle sono presenti in allegato agli schemi di Stato Patrimoniale e Conto Economico e costituiscono parte integrante del Bilancio d'Esercizio.

Per questa categoria sono previste le seguenti tipologie:

- B.8.a) Ammortamenti delle immobilizzazioni immateriali
- B.8.b) Ammortamento dei fabbricati
- B.8.c) Ammortamenti delle altre immobilizzazioni materiali

PRINCIPALI INFORMAZIONI delle movimentazioni dell'esercizio

Gli ammortamenti si riferiscono a fabbricati e alle altre immobilizzazioni materiali, secondo il dettaglio delle schede allegate; sono compresi i beni di protesica.

FATTI DI RILIEVO delle movimentazioni dell'esercizio

Per la suddetta area di bilancio non si sono verificati fatti di rilievo e/o non sono rilevati valori di bilancio.

ALTRE INFORMAZIONI RELATIVE AGLI AMMORTAMENTI

Inserire SI *o* NO *nella cella in giallino denominata <<Caso presente in azienda?>>:*

R.I.S.C.R.I.B.A.

Cod.	Informazione	Caso presente in azienda?	*Se Sì, illustrare*
AMM01	Sono state rilevate significative variazioni rispetto all'esercizio precedente?	No	*Se Sì, illustrare*

B.9) Svalutazione delle immobilizzazioni e dei crediti

I dati relativi al valore delle svalutazioni confrontati con quelli dell'anno precedente e la relativa variazione sono riportati nelle tabelle di Nota Integrativa Tabellare e nelle Schede di dettaglio, laddove previste dal D.lgs. 118/2011 e s.m.i.. Le tabelle sono presenti in allegato agli schemi di Stato Patrimoniale e Conto Economico e costituiscono parte integrante del Bilancio d'Esercizio.

PRINCIPALI INFORMAZIONI delle movimentazioni dell'esercizio

Svalutazione delle immobilizzazioni

Svalutazione dei crediti

FATTI DI RILIEVO delle movimentazioni dell'esercizio

Per la suddetta area di bilancio non si sono verificati fatti di rilievo e/o non sono rilevati valori di bilancio.

37. Variazione delle rimanenze

B. 10) Variazione delle rimanenze - Totale

I dati relativi al valore della variazione delle rimanenze confrontati con quelli dell'anno precedente e la relativa variazione sono riportati nelle tabelle di Nota Integrativa Tabellare e nelle Schede di dettaglio, laddove previste dal D.lgs. 118/2011 e s.m.i.. Le tabelle sono presenti in allegato agli schemi di Stato Patrimoniale e Conto Economico e costituiscono parte integrante del Bilancio d'Esercizio.

PRINCIPALI INFORMAZIONI delle movimentazioni dell'esercizio

La variazione delle rimanenze si è decrementata tra i due esercizi, in particolare per il calo dei vaccini, e dei dispositivi medici Z.

FATTI DI RILIEVO delle movimentazioni dell'esercizio

Per la suddetta area di bilancio non si sono verificati fatti di rilievo e/o non sono rilevati valori di bilancio.

R.E.S.C.R.I.B.A.

ALTRE INFORMAZIONI RELATIVE ALLE VARIAZIONI DELLE RIMANENZE

Inserire SI *o* NO *nella cella in giallino denominata <<Caso presente in azienda?>>:*

Cod.	Informazione	Caso presente in azienda?	*Se Sì, illustrare*
VRIM01	Sono state rilevate significative variazioni rispetto all'esercizio precedente?	No	*Se Sì, illustrare*

38. Accantonamenti

B.11 Accantonamenti tipici dell'esercizio - Totale

I dati relativi al valore degli accantonamenti confrontati con quelli dell'anno precedente e la relativa variazione sono riportati nelle tabelle di Nota Integrativa Tabellare e nelle Schede di dettaglio, laddove previste dal D.lgs. 118/2011 e s.m.i.. Le tabelle sono presenti in allegato agli schemi di Stato Patrimoniale e Conto Economico e costituiscono parte integrante del Bilancio d'Esercizio.

PRINCIPALI INFORMAZIONI delle movimentazioni dell'esercizio

Gli accantonamenti relativi al territoriale sono limitati a quelli connessi con la libera professione (L. Balduzzi e perequazione) e sono in modesto incremento (2mila euro) rispetto all'anno precedente. Sono in linea con il decreto di assegnazione definitiva delle risorse per l'esercizio 2019 n. 7217/2020.

FATTI DI RILIEVO delle movimentazioni dell'esercizio

Per la suddetta area di bilancio non si sono verificati fatti di rilievo e/o non sono rilevati valori di bilancio.

ALTRE INFORMAZIONI RELATIVE AGLI ACCANTONAMENTI

Inserire SI *o* NO *nella cella in giallino denominata <<Caso presente in azienda?>>:*

Cod.	Informazione	Caso presente in azienda?	*Se Sì, illustrare*
AC01	La voce "Altri accantonamenti" è stata movimentata? Se sì, a fronte di quali rischi?	Si	*Accantonamenti per l'attività libero professionale (L. Balduzzi e perequazione).*

39. Proventi e oneri finanziari

40.1 Proventi finanziari

C) PROVENTI FINANZIARI

I dati relativi al valore dei proventi finanziari confrontati con quelli dell'anno precedente e la relativa variazione sono riportati nelle tabelle di Nota Integrativa Tabellare e nelle Schede di dettaglio, laddove previste

RL S.C.R.I.B.A.

dal D.lgs. 118/2011 e s.m.i.. Le tabelle sono presenti in allegato agli schemi di Stato Patrimoniale e Conto Economico e costituiscono parte integrante del Bilancio d'Esercizio.

PRINCIPALI INFORMAZIONI delle movimentazioni dell'esercizio

FATTI DI RILIEVO delle movimentazioni dell'esercizio

Per la suddetta area di bilancio non si sono verificati fatti di rilievo e/o non sono rilevati valori di bilancio.

40.2 Oneri finanziari

C) ONERI FINANZIARI

I dati relativi al valore degli oneri finanziari confrontati con quelli dell'anno precedente e la relativa variazione sono riportati nelle tabelle di Nota Integrativa Tabellare e nelle Schede di dettaglio, laddove previste dal D.lgs. 118/2011 e s.m.i.. Le tabelle sono presenti in allegato agli schemi di Stato Patrimoniale e Conto Economico e costituiscono parte integrante del Bilancio d'Esercizio.

PRINCIPALI INFORMAZIONI delle movimentazioni dell'esercizio

FATTI DI RILIEVO delle movimentazioni dell'esercizio

Per la suddetta area di bilancio non si sono verificati fatti di rilievo e/o non sono rilevati valori di bilancio.

ALTRE INFORMAZIONI RELATIVE AI PROVENTI E ONERI FINANZIARI

Inserire SI *o* NO *nella cella in giallino denominata <<Caso presente in azienda?>>:*

Cod.	Informazione	Caso presente in azienda?	*Se Sì, illustrare*
OF01	Sono state rilevate significative variazioni rispetto all'esercizio precedente?	No	*Se Sì, illustrare*
OF02	Nell'esercizio sono stati sostenuti oneri finanziari? Se sì, da quale operazione derivano?	No	*Se Sì, illustrare*

40. Rettifiche di valore di attività finanziarie

I dati relativi al valore delle rettifiche di valore di attività finanziarie confrontati con quelli dell'anno precedente e la relativa variazione sono riportati nelle tabelle di Nota Integrativa Tabellare e nelle Schede di dettaglio, laddove previste dal D.lgs. 118/2011 e s.m.i.. Le tabelle sono presenti in allegato agli schemi di Stato Patrimoniale e Conto Economico e costituiscono parte integrante del Bilancio d'Esercizio.

RI.S.C.R.I.B.A.

PRINCIPALI INFORMAZIONI delle movimentazioni dell'esercizio

FATTI DI RILIEVO delle movimentazioni dell'esercizio

Per la suddetta area di bilancio non si sono verificati fatti di rilievo e/o non sono rilevati valori di bilancio.

ALTRE INFORMAZIONI RELATIVE ALLE RETTIFICHE DI VALORE DI ATTIVITÀ FINANZIARIE

Inserire SI *o* NO *nella cella in giallino denominata <<Caso presente in azienda?>>:*

Cod.	Informazione	Caso presente in azienda?	*Se Sì, illustrare*
RF01	Nell'esercizio sono state rilevate rettifiche di valore di attività finanziarie?	No	*Se Sì, illustrare*

41. Proventi e oneri straordinari

42.1 Proventi straordinari

E.1) Proventi straordinari

I dati relativi al valore dei proventi straordinari confrontati con quelli dell'anno precedente e la relativa variazione sono riportati nelle tabelle di Nota Integrativa Tabellare e nelle Schede di dettaglio, laddove previste dal D.lgs. 118/2011 e s.m.i.. Le tabelle sono presenti in allegato agli schemi di Stato Patrimoniale e Conto Economico e costituiscono parte integrante del Bilancio d'Esercizio.

PRINCIPALI INFORMAZIONI delle movimentazioni dell'esercizio

FATTI DI RILIEVO delle movimentazioni dell'esercizio

Per la suddetta area di bilancio non si sono verificati fatti di rilievo e/o non sono rilevati valori di bilancio.

42.2 Oneri straordinari

E.2) Oneri straordinari

I dati relativi al valore degli oneri straordinari confrontati con quelli dell'anno precedente e la relativa variazione sono riportati nelle tabelle di Nota Integrativa Tabellare e nelle Schede di dettaglio, laddove previste dal D.lgs. 118/2011 e s.m.i.. Le tabelle sono presenti in allegato agli schemi di Stato Patrimoniale e Conto Economico e costituiscono parte integrante del Bilancio d'Esercizio.

PRINCIPALI INFORMAZIONI delle movimentazioni dell'esercizio

RL S.C.R.I.B.A.

FATTI DI RILIEVO delle movimentazioni dell'esercizio

Per la suddetta area di bilancio non si sono verificati fatti di rilievo e/o non sono rilevati valori di bilancio.

ALTRE INFORMAZIONI RELATIVE AGLI ACQUISTI DI SERVIZI

Inserire SI *o* NO *nella cella in giallino denominata <<Caso presente in azienda?>>:*

Cod.	Informazione	Caso presente in azienda?	*Se Sì, illustrare*
PS01	**Plusvalenze/Minusvalenze.** Nell'esercizio sono state rilevate plusvalenze/minusvalenze?	No	*Se Sì, illustrare*
PS02	**Sopravvenienze attive**. Illustrare la composizione delle sopravvenienze attive, per anno di riferimento, per soggetto e per evento contabile, indicando quanto di esse è già stato incassato dall'Azienda.	No	*Se Sì, illustrare*
PS03	**Insussistenze attive.** Illustrare la composizione delle insussistenze attive, per anno di riferimento, per soggetto e per evento contabile.	No	*Se Sì, illustrare*
PS04	**Sopravvenienze passive.** Illustrare la composizione delle sopravvenienze passive, per anno di riferimento, per soggetto e per evento contabile.	No	*Se Sì, illustrare*
PS05	**Insussistenze passive.** Illustrare la composizione delle insussistenze passive, per anno di riferimento, per soggetto e per evento contabile.	No	*Se Sì, illustrare*
PS06	**Altro.** Esistono altre informazioni che si ritiene necessario fornire per soddisfare la regola generale secondo cui "Se le informazioni richieste da specifiche disposizioni di legge non sono sufficienti a dare una rappresentazione veritiera e corretta, si devono fornire le informazioni complementari necessarie allo scopo" (art 2423 cc)?	No	*Se Sì, illustrare*

42. Imposte e tasse

Y. IMPOSTE E TASSE

I dati relativi al valore delle imposte e tasse confrontati con quelli dell'anno precedente e la relativa variazione sono riportati nelle tabelle di Nota Integrativa Tabellare e nelle Schede di dettaglio, laddove previste dal D.lgs. 118/2011 e s.m.i.. Le tabelle sono presenti in allegato agli schemi di Stato Patrimoniale e Conto Economico e costituiscono parte integrante del Bilancio d'Esercizio.

PRINCIPALI INFORMAZIONI delle movimentazioni dell'esercizio

N.S.C.R.I.B.A.

IRAP
Le imposte e tasse sono rappresentate dall'IRAP relativa al personale dipendente e al personale assimilato e ha un valore sovrapponibile al 2018.

FATTI DI RILIEVO delle movimentazioni dell'esercizio

Per la suddetta area di bilancio non si sono verificati fatti di rilievo e/o non sono rilevati valori di bilancio.

43. Informazioni relative al Conto Economico dell'attività libero professionale

Sintetica rappresentazione dei ricavi e costi di attività libero professionale

PRINCIPALI INFORMAZIONI delle movimentazioni dell'esercizio

I dati relativi alla libera professione si rilevano dalle schede dedicate (sanitario, territoriale e totale).

Emerge in termini complessivi, ma anche separatamente per l'area sanitaria e territoriale, la presenza di un primo margine positivo (al netto di IRAP, accantonamenti L. Balduzzi e fondo perequazione).

Tra l'esercizio 2018 e 2019 si è avuto un incremento dell'attività libero professionale che si è concentrato nell'area specialistica – prestazioni ambulatoriali, seguita da quella ospedaliera e, in misura minore, nella sanità pubblica, mentre sono in modesta flessione le consulenze.
I costi, intesi come compartecipazione al personale, rispecchiano, come distribuzione, l'incremento dei ricavi. La riduzione del costo dell'esclusività deriva da fatto che è stata determinata considerando solo il personale che svolge attività libero professionale. In questo modo il valore per l'anno 2018 ammonterebbe a circa 4,7 milioni di euro, pertanto leggermente al di sotto del valore per il 2019.
Cresce corrispondentemente anche l'IRAP e si incrementano gli accantonamenti che sono determinati in proporzione all'attività e di conseguenza risentono del suo andamento.
La crescita complessiva conferma quanto già segnalato l'anno precedente in merito all'auspicio di un potenziamento di quest'area.
Si anticipa che, poiché le disposizioni relative alla lotta al coronavirus attuate a livello nazionale nei primi mesi del 2020 hanno portato ad una chiusura dell'attività libero professionale per alcuni mesi e poi ad un recupero progressivo, purtroppo, per il prossimo anno si osserveranno riflessi negativi su questo tipo di prestazioni.

FATTI DI RILIEVO delle movimentazioni dell'esercizio

Per la suddetta area di bilancio non si sono verificati fatti di rilievo e/o non sono rilevati valori di bilancio.

44. Informazioni relative alle partite infragruppo

PRINCIPALI INFORMAZIONI delle movimentazioni dell'esercizio

Le partite infragruppo sia di tipo economico sia di tipo finanziario sono state oggetto di confronto con tutti gli enti del SSR. Per quanto riguarda quelle economiche il confronto è stato almeno trimestrale, per quelle di credito e debito si è

RL S.C.R.I.B.A.

svolto nel corso dell'anno e in fase di chiusura per l'esercizio 2019. La situazione che è emersa evidenzia un sostanziale allineamento dei dati.
Gli enti con i quali si hanno rapporti risultano dalle tabelle dedicate dello stato patrimoniale e del conto economico, e ATS dell'Insubria e ASST della Valle Olona sono i soggetti più interessati. Le prestazioni più consistenti sono rappresentate dagli scambi di sangue ed emocomponenti, seguite dalle prestazioni sanitarie. Con l'ATS dell'Insubria si conseguono ricavi e si sostengono costi anche per l'utilizzo di spazi comuni. Con l'ASST della Valle Olona si è incrementato il debito da conferimento per il trasferimento dell'Ospedale di Angera e il debito per il rimborso di costi di funzionamento del nosocomio per la fase di transizione svoltasi gradualmente nell'anno.

FATTI DI RILIEVO delle movimentazioni dell'esercizio

Per la suddetta area di bilancio non si sono verificati fatti di rilievo e/o non sono rilevati valori di bilancio.

RLS.C.R.I.B.A.

45. Verifica di cassa al 31 12 2019

Riportare stralcio del verbale del Collegio Sindacale in merito alla verifica di cassa al 31 12 2019 e relativo parere

Il Collegio passa quindi ad effettuare la verifica di cassa alla data 31/12/2019, con le seguenti risultanze:

SITUAZIONE Azienda al		31/12/2019			
SALDO INIZIALE DI CASSA 01.01					€ 38.018.395,11
REVERSALI EMESSE	dal	01/01/2019	al	31/12/2019	€ 574.694.684,60
MANDATI	dal	01/01/2019	al	31/12/2019	€ 540.785.816,72
SALDO AZIENDA					€ 71.927.262,99
SITUAZIONE istituto cassiere al		**31/12/2019**			
FONDO DI CASSA AL 01.01					€ 38.018.395,11
RISCOSSIONI					€ 574.694.684,60
PAGAMENTI					€ 540.785.816,72
SALDO CASSIERE	al	31/12/2019			€ 71.927.262,99
SALDO AZIENDA	al	31/12/2019			€ 71.927.262,99
DIFFERENZA CON ISTITUTO CASSIERE					€ 0,00
Riconciliazioni con il saldo dell'Istituto cassiere:					
REVERSALI DA RISCUOTERE					€ 0,00
REVERSALI DA EMETTERE					€ 0,00
MANDATI DA PAGARE					€ 0,00
MANDATI DA EMETTERE					€ 0,00
TOTALE					€ 0,00

AZIENDA SOCIO SANITARIA TERRITORIALE DEI SETTE LAGHI - POLO UNIVERSITARIO
RLS.C.R.I.B.A.

Riconciliazione Banca d'Italia

descrizione	valore
FONDO DI CASSA DELL'ENTE ALL'INIZIO DELL 'ANNO	38.018.395,11
RISCOSSIONI EFFETTUATE DALL'ENTE A TUTTO IL MESE	574.694.684,60
PAGAMENTI EFFETTUATI DALL'ENTE A TUTTO IL MESE	540.785.816,72
FONDO DI CASSA DELL'ENTE ALLA FINE DEL PERIODO	71.927.262,99
DI CUI FONDO DI CASSA DELL'ENTE ALLA FINE DEL MESE	-
DISP. LIQUIDE PRESSO IL CONTO DI TESORERIA	-
RISCOSSIONI EFFETTUATE DAL CASSIERE A TUTTO IL MESE	61.741,23
PAGAMENTI EFFETTUATI DAL CASSIERE A TUTTO IL MESE	16,00
VERSAMENTI C/O CONTABILITA' SPECIALE NON CONTABILIZZATI DAL TESORIERE/CASSIERE	-
PRELIEVI C/O CONTAB. SPEC. NON CONTABILIZZATI DAL TESORIERE	-
SALDO C/O CONTAB. SPEC. A FINE PERIODO RIFERIMENTO	71.865.537,76

RLS.C.R.I.B.A.

46. Dati SIOPE al 31 12 2019

Riportare prospetti delle entrate e delle uscite dei dati annuali SIOPE secondo quanto disposto dall'art. 2 comma 1 del DM 23/12/2009

Il SIOPE è stato regolarmente alimentato. Con l'introduzione di SIOPE+, i codici continuano ad essere associati ad ogni ordinativo di incasso e pagamento e, pertanto, compresi nel flusso telematico inviato.
I codici SIOPE nel software gestionale sono abbinati ai rispettivi conti aziendali.

INCASSI **SIOPE** **Pagina 2**

030452225000000 - AZIENDA SOCIO SANITARIA TERRITORIALE DEI SETTE LAGHI

		Importo nel periodo	Importo a tutto il periodo
ENTRATE DERIVANTI DALLA PRESTAZIONE DI SERVIZI		**404.043.902,17**	**404.043.902,17**
1100	Compartecipazione alla spesa per prestazioni sanitarie (ticket)	644.133,09	644.133,09
1301	Entrate da aziende sanitarie della Regione/Provincia autonoma per prestazioni sanitarie e sociosanitarie a rilevanza sanitaria	389.073.568,55	389.073.568,55
1400	Entrate per prestazioni sanitarie e sociosanitarie a rilevanza sanitaria ad altre Amministrazioni pubbliche	8.502,15	8.502,15
1500	Entrate per prestazioni sanitarie erogate a soggetti privati	4.197.584,10	4.197.584,10
1600	Entrate per prestazioni sanitarie erogate in regime di intramoenia	3.264.786,25	3.264.786,25
1650	ENTRATE DERIVANTI DALLA VENDITA DI BENI DI CONSUMO	4.109.370,71	4.109.370,71
1700	Entrate per prestazioni non sanitarie	2.579.840,52	2.579.840,52
1800	Entrate per prestazioni di servizi derivanti da sopravvenienze attive	166.116,80	166.116,80
CONTRIBUTI E TRASFERIMENTI CORRENTI		**135.928.603,35**	**135.928.603,35**
2102	Contributi e trasferimenti correnti da Regione e Prov. Autonoma per quota fondo sanitario regionale indistinto	124.549.596,83	124.549.596,83
2103	Contributi e trasferimenti correnti da Regione e Prov. Autonoma per quota fondo sanitario regionale vincolato	113.576,00	113.576,00
2104	Contributi e trasferimenti correnti da Regione e Prov. Autonoma extra fondo sanitario vincolato	106.650,00	106.650,00
2111	Contributi e trasferimenti correnti da aziende sanitarie	10.478.133,52	10.478.133,52
2199	Contributi e trasferimenti correnti da altre Amministrazioni pubbliche	63.651,60	63.651,60
2201	Contributi e trasferimenti correnti da Imprese	467.445,40	467.445,40
2202	Donazioni da imprese	20.000,00	20.000,00
2204	Donazioni da famiglie	79.550,00	79.550,00
2206	Donazioni da istituzioni sociali senza fine di lucro	50.000,00	50.000,00
ALTRE ENTRATE CORRENTI		**2.375.645,24**	**2.375.645,24**
3101	Rimborsi assicurativi	262.169,46	262.169,46
3102	Rimborsi spese per personale comandato	175.487,74	175.487,74
3105	Riscossioni IVA	458.445,52	458.445,52
3106	Altri concorsi, recuperi e rimborsi	1.056.839,25	1.056.839,25
3201	Fitti attivi	422.701,58	422.701,58
3202	Interessi attivi	1,69	1,69
CONTRIBUTI E TRASFERIMENTI IN C/CAPITALE		**13.511.708,90**	**13.511.708,90**
5103	Contributi e trasferimenti da Regione e Prov. Autonoma per finanziamenti di investimenti e fondo di dotazione	13.511.708,90	13.511.708,90
OPERAZIONI FINANZIARIE		**18.834.824,94**	**18.834.824,94**
6400	Depositi cauzionali	20.542,92	20.542,92
6500	Altre operazioni finanziarie	18.814.282,02	18.814.282,02
INCASSI DA REGOLARIZZARE		**0,00**	**0,00**
9999	Altri incassi da regolarizzare (riscossioni codificate dal cassiere)	0,00	0,00
TOTALE INCASSI		**574.694.684,60**	**574.694.684,60**

R.S.C.R.I.B.A.

PAGAMENTI **SIOPE** **Pagina 2**

030452225000000 - AZIENDA SOCIO SANITARIA TERRITORIALE DEI SETTE LAGHI

		Importo nel periodo	Importo a tutto il periodo
PERSONALE		**242.307.845,14**	**242.307.845,14**
1103	Competenze a favore del personale a tempo indeterminato, al netto degli arretrati attribuiti	112.205.709,18	112.205.709,18
1104	Arretrati di anni precedenti al personale a tempo indeterminato	10.355.894,09	10.355.894,09
1105	Competenze a favore del personale a tempo determinato, al netto degli arretrati attribuiti	3.747.599,32	3.747.599,32
1106	Arretrati di anni precedenti al personale a tempo determinato	349.706,63	349.706,63
1203	Altre ritenute al personale per conto di terzi	43.254.352,92	43.254.352,92
1204	Ritenute previdenziali e assistenziali al personale a tempo indeterminato	16.296.475,37	16.296.475,37
1205	Ritenute erariali a carico del personale a tempo indeterminato	1.432.146,54	1.432.146,54
1304	Contributi obbligatori per il personale a tempo indeterminato	51.099.580,94	51.099.580,94
1305	Contributi previdenza complementare per il personale a tempo indeterminato	1.533.421,47	1.533.421,47
1306	Contributi obbligatori per il personale a tempo determinato	1.985.013,72	1.985.013,72
1403	Indennizzi	20.926,00	20.926,00
1599	Altri oneri per il personale	27.018,96	27.018,96
ACQUISTO DI BENI		**134.748.467,09**	**134.748.467,09**
2101	Prodotti farmaceutici	67.020.493,34	67.020.493,34
2102	Emoderivati	7.269.066,62	7.269.066,62
2103	Prodotti dietetici	920.861,92	920.861,92
2104	Materiali per la profilassi (vaccini)	3.682.667,79	3.682.667,79
2112	Dispositivi medici	43.082.591,14	43.082.591,14
2113	Prodotti chimici	10.285.819,73	10.285.819,73
2198	Altri acquisti di beni sanitari	109.246,01	109.246,01
2199	Acquisto di beni sanitari derivante da sopravvenienze	249.941,48	249.941,48
2201	Prodotti alimentari	4.048,80	4.048,80
2202	Materiali di guardaroba, di pulizia e di convivenza in genere	341.049,88	341.049,88
2203	Combustibili, carburanti e lubrificanti	934.028,80	934.028,80
2204	Supporti informatici e cancelleria	338.625,50	338.625,50
2205	Pubblicazioni, giornali e riviste	22.202,65	22.202,65
2206	Acquisto di materiali per la manutenzione	456.881,94	456.881,94
2298	Altri beni non sanitari	27.516,64	27.516,64
2299	Acquisto di beni non sanitari derivante da sopravvenienze	3.424,85	3.424,85
ACQUISTI DI SERVIZI		**86.889.454,58**	**86.889.454,58**
3106	Acquisti di servizi sanitari per farmaceutica da privati	86,45	86,45
3109	Acquisti di servizi sanitari per assistenza specialistica ambulatoriale da privati	1.883.228,14	1.883.228,14
3115	Acquisti di servizi sanitari per assistenza integrativa e protesica da privati	7.214.885,12	7.214.885,12
3136	Consulenze, collaborazioni, interinale e altre prestazioni di lavoro sanitarie e sociosanitarie da privati	1.865.534,71	1.865.534,71
3137	Altri acquisti di servizi e prestazioni sanitarie da strutture sanitarie pubbliche della Regione/Provincia autonoma di appartenenza	467.322,61	467.322,61
3138	Altri acquisti di servizi e prestazioni sanitarie da altre Amministrazioni pubbliche	265.050,63	265.050,63
3153	Ritenute erariali sui compensi ai medici specialisti ambulatoriali	722.917,87	722.917,87
3154	Contributi previdenziali e assistenziali sui compensi ai medici specialisti ambulatoriali	367.226,46	367.226,46
3198	Altri acquisti di servizi e prestazioni sanitarie da altri soggetti	12.699.599,59	12.699.599,59
3199	Acquisti di servizi sanitari derivanti da sopravvenienze	176.869,62	176.869,62
3203	Consulenze, collaborazioni, interinale e altre prestazioni di lavoro non sanitarie da privati	1.617.158,67	1.617.158,67
3204	Servizi ausiliari e spese di pulizia	13.254.082,02	13.254.082,02
3205	Buoni pasto e mensa per il personale dipendente	1.097.331,38	1.097.331,38
3206	Mensa per degenti	4.060.955,75	4.060.955,75

R.I.S.C.R.I.B.A.

PAGAMENTI **SIOPE** **Pagina 3**

030452225000000 - AZIENDA SOCIO SANITARIA TERRITORIALE DEI SETTE LAGHI

		Importo nel periodo	Importo a tutto il periodo
3207	Riscaldamento	7.370.774,49	7.370.774,49
3208	Utenze e canoni per telefonia e reti di trasmissione	367.668,15	367.668,15
3209	Utenze e canoni per energia elettrica	5.776.714,73	5.776.714,73
3210	Utenze e canoni per altri servizi	1.877.477,65	1.877.477,65
3211	Assicurazioni	5.833.176,67	5.833.176,67
3212	Assistenza informatica e manutenzione software	2.090.094,66	2.090.094,66
3213	Corsi di formazione esternalizzata	326.517,20	326.517,20
3214	Manutenzione ordinaria e riparazioni di immobili e loro pertinenze	4.708.265,54	4.708.265,54
3216	Manutenzione ordinaria e riparazioni di attrezzature tecnico-scientifico sanitarie	9.754.941,91	9.754.941,91
3217	Manutenzione ordinaria e riparazioni di automezzi	44.637,18	44.637,18
3218	Altre spese di manutenzione ordinaria e riparazioni	362.278,09	362.278,09
3219	Spese legali	199.794,62	199.794,62
3220	Smaltimento rifiuti	773.115,79	773.115,79
3221	Manutenzione e riparazione agli impianti e macchinari	940.844,64	940.844,64
3299	Altre spese per servizi non sanitari	770.904,24	770.904,24
CONTRIBUTI E TRASFERIMENTI		**2.998.167,79**	**2.998.167,79**
4117	Contributi e trasferimenti a Universita'	2.998.167,79	2.998.167,79
ALTRE SPESE CORRENTI		**53.768.931,67**	**53.768.931,67**
5103	Altri concorsi, recuperi e rimborsi a soggetti privati	107.116,97	107.116,97
5201	Noleggi	6.391.258,00	6.391.258,00
5202	Locazioni	149.353,08	149.353,08
5306	Interessi passivi v/fornitori	554.723,31	554.723,31
5401	IRAP	16.303.975,80	16.303.975,80
5402	IRES	138.931,00	138.931,00
5404	IVA	28.878.739,86	28.878.739,86
5499	Altri tributi	391.859,25	391.859,25
5503	Indennita', rimborso spese ed oneri sociali per gli organi direttivi e Collegio sindacale	73.849,58	73.849,58
5504	Commissioni e Comitati	23.085,07	23.085,07
5506	Ritenute erariali su indennita' a organi istituzionali e altri compensi	756.039,75	756.039,75
INVESTIMENTI FISSI		**9.281.069,55**	**9.281.069,55**
6102	Fabbricati	2.177.682,12	2.177.682,12
6104	Attrezzature sanitarie e scientifiche	5.073.537,13	5.073.537,13
6105	Mobili e arredi	410.971,58	410.971,58
6199	Altri beni materiali	239.048,09	239.048,09
6200	Immobilizzazioni immateriali	1.379.830,63	1.379.830,63
OPERAZIONI FINANZIARIE		**10.791.880,90**	**10.791.880,90**
7400	Depositi cauzionali	70.930,09	70.930,09
7500	Altre operazioni finanziarie	10.720.950,81	10.720.950,81
PAGAMENTI DA REGOLARIZZARE		**0,00**	**0,00**
9999	ALTRI PAGAMENTI DA REGOLARIZZARE (pagamenti codificati dal cassiere)	0,00	0,00
TOTALE PAGAMENTI		**540.785.816,72**	**540.785.816,72**

R.E.S.C.R.I.B.A.

Indicatore di tempestività dei pagamenti

indicatore	descrizione	valore
media aritmetica ponderata dei pagamenti	media aritmetica ponderata dei tempi di pagamento (giorni effettivi tra la data di scadenza della fattura e la data di pagamento moltiplicata per l'importo dovuto, rapportata alla somma degli importi pagati nel periodo di riferimento)	-7,15 giorni

Importo dei pagamenti oltre i termini (DPCM 22.9.2014) 67.247.643,84 euro.

47. Riscontro alle osservazioni al Bilancio d'esercizio 2018

Questa ASST ha fornito riscontro alle richieste ricevute, con nota n. 33801 del 30.5.2019 e nota n. 6550 del 31.1.2020.
Ad integrazione di quanto già segnalato, in merito alle prescrizioni riportate nella D.G.R. n. XI/1789 del 21.6.2019, si conferma che è avvenuto il riallineamento contabile delle partite intercompany a seguito della prosecuzione del confronto avvenuto nel corso dell'anno 2019 e 2020 con gli enti con i quali erano emerse le differenze evidenziate nelle precedenti comunicazioni.
Sono proseguite l'analisi dei debiti verso fornitori e le azioni per il contenimento dei tempi di pagamento, portando ad un miglioramento dell'indicatore (che, come riportato nella tabella precedente per l'anno 2019 è pari a -7,15). Naturalmente l'attività di analisi dei debiti è costante anche grazie all'effettuazione delle operazioni di circolarizzazione che vengono effettuate nel corso dell'anno.

RLS.C.R.I.B.A.

Sistema Socio Sanitario
Regione Lombardia
ASST Sette Laghi

Azienda Socio Sanitaria Territoriale dei Sette Laghi
Codice azienda
710

Regione Lombardia

BILANCIO D'ESERCIZIO 2019

V2

Nota Integrativa Descrittiva

ATTIVITA' EMERGENZA URGENZA

118

luglio 2020

Sistema Sanitario Regione Lombardia

R.L.S.C.R.I.B.A.

Sommario

1. Criteri generali di formazione del bilancio d'esercizio 4
2. Criteri di valutazione adottati per la redazione del bilancio d'esercizio 5
3. Dati relativi al personale 8

STATO PATRIMONIALE 9

4. Immobilizzazioni immateriali e materiali 9
   - 4.1 Immobilizzazioni Immateriali 9
   - 4.2 Immobilizzazioni Materiali 12
5. Immobilizzazioni Finanziarie 19
6. Rimanenze 20
7. Crediti 22
8. Attività finanziarie che non costituiscono immobilizzazioni 23
9. Disponibilità liquide 24
10. Ratei e risconti attivi 25
11. Patrimonio netto 26
12. Fondi per rischi e oneri 27
13. Trattamento di fine rapporto 30
14. Debiti 32
15. Ratei e risconti passivi 33
16. Conti d'ordine 34

CONTO ECONOMICO 36

17. Contributi in conto esercizio 36
   - 17.1 Contributi in conto esercizio 36
   - 17.2 Rettifica contributi c/esercizio per destinazione ad investimenti 37
   - 17.3 Utilizzo fondi per quote inutilizzate contributi vincolati di esercizi precedenti 37
18. Proventi e ricavi diversi 38
   - 18.1 Proventi e ricavi diversi 38
   - 18.2 Concorsi, recuperi, rimborsi per attività tipiche 39
   - 18.3 Ticket 39
   - 18.4 Costi capitalizzati 39
   - 18.5 Altri ricavi e proventi 40
19. Acquisti di beni 41
20. Acquisti di servizi 42
   - 20.1 Acquisti di servizi sanitari e non sanitari 42
   - 20.2 Acquisti di manutenzione ordinaria 43
   - 20.3 Godimento di beni di terzi 44
21. Costi del personale 45
22. Oneri diversi di gestione 46
23. Ammortamenti e svalutazioni 46
24. Variazione delle rimanenze 47
25. Accantonamenti 48
26. Proventi e oneri finanziari 48
   - 26.1 Proventi finanziari 48
   - 26.2 Oneri finanziari 49
27. Rettifiche di valore di attività finanziarie 49
28. Proventi e oneri straordinari 50

R.S.C.R.I.B.A.

28.1 Proventi straordinari 50
28.2 Oneri straordinari 50
29. Imposte e tasse 52

RLS.C.R.I.B.A.

1. Criteri generali di formazione del bilancio d'esercizio

Il Bilancio di esercizio è costituito dallo Stato Patrimoniale, dal Conto Economico, dal Rendiconto Finanziario e dalla presente Nota Integrativa, ed è corredato dalla Relazione sulla Gestione.

La nota integrativa, secondo il principio contabile OIC 12, fornisce:

- un commento esplicativo dei dati presentati nello stato patrimoniale e nel conto economico, che per loro natura sono sintetici e quantitativi;
- un'evidenza delle informazioni di carattere qualitativo che per loro natura non possono essere fornite dagli schemi di stato patrimoniale e conto economico. La nota integrativa contiene informazioni ulteriori rispetto a quelle fornite dagli schemi di bilancio.

Il contenuto della nota integrativa è definito da:

- alcuni articoli del codice civile, quali: art. 2423 "Redazione del bilancio" e art. 2427 "Contenuto della nota integrativa;
- Principi Contabili Nazionali (OIC);
- dal D.lgs. 118/2011 e s.m.i., nonché dai successivi decreti ministeriali di attuazione.

La presente nota integrativa, in particolare, contiene tutte le informazioni richieste dal D.lgs. 118/2011 e s.m.i., nonché dai successivi decreti ministeriali di attuazione. Fornisce inoltre tutte le informazioni supplementari, anche se non specificamente richieste da disposizioni di legge, ritenute necessarie a dare una rappresentazione veritiera e corretta dei fatti aziendali e in ottemperanza al postulato della chiarezza del bilancio.

Va precisato che le informazioni della nota integrativa sono presentate secondo lo stesso ordine in cui sono esposte le relative voci negli schemi di stato patrimoniale e conto economico.

I valori dello Stato Patrimoniale, del Conto Economico, del Rendiconto Finanziario e delle tabelle di Nota Integrativa sono in euro.

Eventuali deroghe all'applicazione di disposizioni di legge:

GEN01	Non si sono verificati casi eccezionali che, ai sensi dell'articolo 2423, comma 4, codice civile, impongono di derogare alle disposizioni di legge.

Eventuali deroghe al principio di continuità di applicazione dei criteri di valutazione:

GEN02	I criteri utilizzati nella formazione del bilancio non si discostano dai medesimi utilizzati per la formazione del bilancio del precedente esercizio, in particolare nelle valutazioni e nella continuità dei medesimi principi.

Eventuali casi di non comparabilità delle voci rispetto all'esercizio precedente:

GEN03	Tutte le voci relative allo stato patrimoniale, al conto economico e al rendiconto finanziario dell'esercizio precedente sono comparabili con quelle del presente esercizio e non si è reso necessario alcun adattamento.

Altre informazioni di carattere generale, relative alla conversione dei valori

GEN04	Nel corso dell'esercizio non sono state effettuate conversioni di voci di bilancio espresse all'origine in moneta diversa dall'Euro.

R.L.S.C.R.I.B.A.

2. Criteri di valutazione adottati per la redazione del bilancio d'esercizio

Il bilancio di esercizio è lo strumento di informazione patrimoniale, finanziaria ed economica dell'azienda sanitaria. Perché possa svolgere tale funzione, il bilancio è stato redatto con chiarezza, così da rappresentare in modo veritiero e corretto la situazione patrimoniale e finanziaria dell'azienda e il risultato economico dell'esercizio.

Le caratteristiche sopra menzionate sono state assicurate, laddove necessario, dall'inserimento di informazioni complementari. Se vi è stata deroga alle disposizioni di legge, essa è stata motivata e ne sono stati esplicitati gli effetti sulla situazione patrimoniale, finanziaria ed economica dell'azienda nella presente nota integrativa.

La valutazione delle voci di bilancio è stata fatta ispirandosi ai principi di prudenza e competenza, tenendo conto della funzione economica dell'elemento attivo e passivo considerato e nella prospettiva della continuazione dell'attività.

L'applicazione del principio di prudenza ha comportato la valutazione individuale degli elementi componenti le singole poste o voci delle attività o passività, per evitare compensi tra perdite che dovevano essere riconosciute e utili da non riconoscere in quanto non realizzati.

In ottemperanza al principio di competenza, l'effetto delle operazioni e degli altri eventi è stato rilevato contabilmente e attribuito all'esercizio al quale tali operazioni ed eventi si riferiscono, e non a quello in cui si concretizzano i relativi movimenti di numerario (incassi e pagamenti).

I criteri di valutazione adottati sono sintetizzati nella tabella che segue.

Posta di Bilancio	Criterio di valutazione
Immobilizzazioni immateriali	Sono iscritte al costo di acquisto o di produzione, inclusi i costi accessori e l'IVA in quanto non detraibile. Sono esposte in bilancio al netto degli ammortamenti effettuati nel corso degli esercizi. Le aliquote di ammortamento sono quelle fissate dal D.lgs. 118/2011 e s.m.i., nonché dai successivi decreti ministeriali di attuazione e dalle indicazioni specifiche regionali in applicazione della normativa vigente e delle eventuali circolari ministeriali. *Nei casi in cui ci si è avvalsi della facoltà di adottare aliquote superiori o di applicare indicazioni specifiche regionali, i criteri sono indicati in modo specifico dall'azienda nella sezione apposita della specifica tipologia di immobilizzazioni.* L'iscrizione tra le immobilizzazioni dei costi di impianto e di ampliamento, di ricerca e sviluppo avviene con il consenso del collegio sindacale.
Immobilizzazioni materiali	Sono iscritte al costo di acquisto o di produzione, inclusi i costi accessori e l'IVA in quanto non detraibile. Sono esposte in bilancio al netto dei relativi fondi di ammortamento. Le aliquote di ammortamento sono quelle fissate dal D.lgs. 118/2011 e s.m.i., nonché dai successivi decreti ministeriali di attuazione e dalle indicazioni specifiche regionali in applicazione della normativa vigente e delle eventuali circolari ministeriali. *Nei casi in cui ci si è avvalsi della facoltà di adottare aliquote superiori o di applicare indicazioni specifiche regionali, i criteri sono indicati in modo specifico dall'azienda nella sezione apposita della specifica tipologia di immobilizzazioni.* I fabbricati di primo conferimento sono stati iscritti sulla base dei seguenti criteri di valutazione
	I fabbricati di primo conferimento sono stati iscritti sulla base del criterio di valutazione del valore della perizia effettuata internamente all'Azienda alla data del 1° gennaio 1998. *Il valore dei fabbricati e degli altri beni di primo conferimento al 1° gennaio 2016, in particolare quelli trasferiti in relazione alla riforma sanitaria di ci alla L.R. 23/2015, derivano dai valori comunicati dalla Regione sulla base delle informazioni fornite dagli enti scorporanti e recepiti da questa ASST. Anche il valore degli ulteriori beni, trasferiti nel corso del 2017 in applicazione della L.R. 23/2015, deriva dai valori comunicati dalla Regione sulla base delle informazioni fornite dagli enti scorporanti.* *Anche i valori dei beni trasferiti a seguito della Legge Regionale 28 novembre 2018, n. 15 Modifiche al Titolo I, al Titolo III e all'allegato 1 della l.r. 33/2009 (Testo unico delle leggi regionali in materia di sanità) (che in particolare dispone il passaggio dell'Ospedale di Angera all'ASST dei Sette Laghi) sono i valori comunicati dalla Regione sulla base delle informazioni fornite dall'ASST della Valle Olona, ente scorporante.*
	I fabbricati ricevuti a titolo gratuito, dalla regione o da altri soggetti pubblici e privati, successivamente alla costituzione dell'azienda, sono stati iscritti sulla base dei seguenti criteri di valutazione
	I costi di manutenzione e riparazione che non rivestono carattere incrementativo del valore e/o della funzionalità dei beni sono addebitati al conto economico dell'esercizio in cui sono sostenuti. Le spese di manutenzione e riparazione aventi natura incrementativa sono imputate all'attivo patrimoniale e, successivamente, ammortizzate. Le immobilizzazioni che, alla fine dell'esercizio, presentano un valore durevolmente inferiore rispetto al residuo costo da ammortizzare vengono iscritte a tale

R.I.C.R.I.B.A.

	minor valore. Questo non viene mantenuto se negli esercizi successivi vengono meno le ragioni della svalutazione effettuata. Le immobilizzazioni materiali detenute in base a contratti di leasing finanziario vengono contabilizzate secondo quanto previsto dalla vigente normativa italiana, la quale prevede l'addebito a conto economico per competenza dei canoni, l'indicazione dell'impegno per canoni a scadere nei conti d'ordine e l'inserimento del cespite tra le immobilizzazioni solo all'atto del riscatto.

RLS.C.R.I.B.A.

Posta di Bilancio	Criterio di valutazione
Titoli	Sono iscritti al minor valore tra il prezzo d'acquisto e quanto è possibile realizzare sulla base dell'andamento del mercato.
Partecipazioni	Sono iscritte al costo di acquisto o di sottoscrizione, eventualmente rettificato per riflettere perdite permanenti di valore. Tale minor valore non verrà mantenuto negli esercizi successivi qualora vengano meno le ragioni della svalutazione effettuata.
Rimanenze	Sono iscritte al minore tra costo di acquisto o di produzione e valore desumibile dall'andamento del mercato. Per i beni fungibili il costo è calcolato con il metodo della media ponderata.
Crediti	Sono esposti al presumibile valore di realizzo. L'adeguamento del valore nominale dei crediti al valore presunto di realizzo è ottenuto mediante apposito fondo al fine di tener conto dei rischi di inesigibilità.
Disponibilità Liquide	Sono iscritte in bilancio al loro valore nominale.
Patrimonio Netto	I contributi per ripiano perdite sono rilevati con le modalità previste dal D.lgs. 118/2011 e s.m.i., nonché dai successivi decreti ministeriali di attuazione. I contributi in conto capitale sono rilevati con le modalità previste dal D.lgs. 118/2011 e s.m.i., nonché dai successivi decreti ministeriali di attuazione. Per i beni di primo conferimento, la sterilizzazione degli ammortamenti avviene mediante storno a conto economico di quote della voce di Patrimonio Netto "Finanziamenti per beni di prima dotazione".
Fondi per Rischi e oneri	I fondi per quote inutilizzate di contributi sono costituiti da accantonamenti determinati con le modalità previste dall'art. 29 comma 1, lett. e) del D.lgs. 118/2011 e s.m.i., nonché dai successivi decreti ministeriali di attuazione I fondi per rischi e oneri sono costituiti da accantonamenti effettuati allo scopo di coprire perdite o debiti di natura determinata e di esistenza certa o probabile, che alla data di chiusura dell'esercizio sono però indeterminati nell'ammontare e/o nella data di sopravvenienza, secondo quanto previsto dall'art. 29, comma 1, lett. g) del D.lgs. 118/2011 e s.m.i., nonché dai successivi decreti ministeriali di attuazione.
Premio operosità Medici SUMAI	È determinato secondo le norme e disposizioni contenute nella Convenzione Unica Nazionale che regolano la determinazione del premio di operosità dei medici SUMAI.
TFR	Rappresenta l'effettivo debito maturato, in conformità alla legge e ai contratti vigenti, verso le seguenti figure professionali: Il fondo corrisponde al totale delle singole indennità maturate alla data di chiusura del bilancio, al netto degli acconti erogati, ed è pari a quanto si sarebbe dovuto corrispondere nell'ipotesi di cessazione del rapporto di lavoro in tale data.
Debiti	Sono rilevati al loro valore nominale.
Ricavi e costi	Sono rilevati secondo i principi della prudenza e della competenza economica, anche mediante l'iscrizione dei relativi ratei e risconti.
Imposte sul Reddito	Sono determinate secondo le norme e le aliquote vigenti
Conti d'ordine	Impegni e garanzie sono indicati nei conti d'ordine al loro valore contrattuale residuo. I beni di terzi sono indicati nei conti d'ordine in base al loro valore di mercato al momento dell'ingresso in azienda.

RLS.C.P.I.B.A.

3. Dati relativi al personale

I dati del personale sono desunti dalle schede del Conto Annuale allegate al Bilancio d'Esercizio di cui sono parte integrante. In sintesi la situazione del Personale è la seguente:

PERSONALE DIPENDENTE
Il personale dell'azienda al 31.12.2018 era pari a 28 unità, di cui personale part-time 0 unità; al 31.12.2019 il numero delle unità è passato a 26, di cui personale part-time 0 unità.

PERSONALE IN COMANDO AD ALTRI ENTI
Il personale in comando ad altri enti al 31.12.2018 era pari a 0 unità, mentre al 31.12.2019 il numero delle unità è passato a 0.

PERSONALE IN COMANDO DA ALTRI ENTI
Il personale in comando da altri enti al 31.12.2018 era pari a 0 unità, mentre al 31.12.2019 il numero delle unità è passato a 0.

PERSONALE CON ALTRO CONTRATTO: FORMAZIONE LAVORO
Le unità uomini-anno al 31.12.2018 era pari a 0 unità, mentre al 31.12.2019 il numero delle unità è passato a 0.

PERSONALE CON ALTRO CONTRATTO: SOMMINISTRAZIONE
Le unità uomini-anno al 31.12.2018 era pari a 0 unità, mentre al 31.12.2019 il numero delle unità è passato a 0.

PERSONALE CON ALTRO CONTRATTO: LSU
Le unità uomini-anno al 31.12.2018 era pari a 0 unità, mentre al 31.12.2019 il numero delle unità è passato a 0.

PERSONALE IN CONVENZIONE
Le unità di MMG al 31.12.2018 era pari a 0 unità, mentre al 31.12.2019 il numero delle unità è passato a 0.

Le unità di PLS al 31.12.2018 era pari a 0 unità, mentre al 31.12.2019 il numero delle unità è passato a 0.

Le unità di Continuità Assistenziale al 31.12.2018 era pari a 0 unità, mentre al 31.12.2019 il numero delle unità è passato a 0.

Le unità di Altri in convenzione al 31.12.2018 era pari a 0 unità, mentre al 31.12.2019 il numero delle unità è passato a 0.

Per quanto riguarda i dati del personale suddivisi per ruolo (sanitario, professionale, tecnico e amministrativo), categorie (dirigenza e comparto) e profili si rinvia alle apposite tabelle relative al Conto Annuale allegato al Bilancio d'Esercizio.

RLS.CRIBA.

STATO PATRIMONIALE

Non è richiesta la compilazione di un sezionale separato di STATO PATRIMONIALE per l'attività di emergenza urgenza.

Nell sezioni sotto riportate di Stato Patrimoniale è richiesto SOLO l'eventuale commento di specifiche poste di CREDITO / DEBITO relative a tale attività, con particolare riferimento anche ai CREDITI E DEBITI VS AREU.

4. Immobilizzazioni immateriali e materiali

4.1 Immobilizzazioni Immateriali

A.I.1 Costi di impianto e ampliamento

I dati relativi al costo storico, al valore netto iniziale e alle movimentazioni che concorrono alla determinazione del valore netto finale dell'esercizio sono riportate nelle tabelle di Nota Integrativa Tabellare e nelle Schede di dettaglio, laddove previste dal D.lgs. 118/2011 e s.m.i.. Le tabelle sono presenti in allegato agli schemi di Stato Patrimoniale e Conto Economico e costituiscono parte integrante del Bilancio d'Esercizio.

In particolare, per questa categoria, se movimentata, l'iscrizione tra le immobilizzazioni è avvenuta con il consenso del Collegio Sindacale i cui estremi del verbale e le ragioni di iscrizione sono rilevate nella tabella del foglio *"Dettaglio_SP_San"* allegata al Bilancio d'Esercizio. Nel caso di assenza di un verbale specifico del collegio sindacale, si è indicato il verbale di approvazione del bilancio d'esercizio cui il fondo si riferisce.

PRINCIPALI INFORMAZIONI delle movimentazioni dell'esercizio

FATTI DI RILIEVO delle movimentazioni dell'esercizio

Per la suddetta area di bilancio non si sono verificati fatti di rilievo e/o non sono rilevati valori di bilancio.

A.I.2 Costi di ricerca e sviluppo

I dati relativi al costo storico, al valore netto iniziale e alle movimentazioni che concorrono alla determinazione del valore netto finale dell'esercizio sono riportate nelle tabelle di Nota Integrativa Tabellare e nelle Schede di dettaglio, laddove previste dal D.lgs. 118/2011 e s.m.i.. Le tabelle sono presenti in allegato agli schemi di Stato Patrimoniale e Conto Economico e costituiscono parte integrante del Bilancio d'Esercizio.

In particolare, per questa categoria, se movimentata, l'iscrizione tra le immobilizzazioni è avvenuta con il consenso del Collegio Sindacale i cui estremi del verbale e le ragioni di iscrizione sono rilevate nella tabella del foglio *"Dettaglio_SP_San"* allegata al Bilancio d'Esercizio. Nel caso di assenza di un verbale specifico del collegio sindacale, si è indicato il verbale di approvazione del bilancio d'esercizio cui il fondo si riferisce.

PRINCIPALI INFORMAZIONI delle movimentazioni dell'esercizio

FATTI DI RILIEVO delle movimentazioni dell'esercizio

Per la suddetta area di bilancio non si sono verificati fatti di rilievo e/o non sono rilevati valori di bilancio.

R.L.S.C.R.I.B.A.

A.I.3 Diritti di brevetto e diritti di utilizzazione delle opere dell'ingegno

I dati relativi al costo storico, al valore netto iniziale e alle movimentazioni che concorrono alla determinazione del valore netto finale dell'esercizio sono riportate nelle tabelle di Nota Integrativa Tabellare e nelle Schede di dettaglio, laddove previste dal D.lgs. 118/2011 e s.m.i.. Le tabelle sono presenti in allegato agli schemi di Stato Patrimoniale e Conto Economico e costituiscono parte integrante del Bilancio d'Esercizio.

Per questa categoria di immobilizzazioni immateriali sono previste le seguenti tipologie:

- A.I.3.a) Diritti di brevetto e diritti di utilizzazione delle opere dell'ingegno - Attività di ricerca
- A.I.3.c) Diritti di brevetto e diritti di utilizzazione delle opere dell'ingegno – Altri

PRINCIPALI INFORMAZIONI delle movimentazioni dell'esercizio

FATTI DI RILIEVO delle movimentazioni dell'esercizio

Per la suddetta area di bilancio non si sono verificati fatti di rilievo e/o non sono rilevati valori di bilancio.

A.I.4 Immobilizzazioni immateriali in corso e acconti

I dati relativi al costo storico, al valore netto iniziale e alle movimentazioni che concorrono alla determinazione del valore netto finale dell'esercizio sono riportate nelle tabelle di Nota Integrativa Tabellare e nelle Schede di dettaglio, laddove previste dal D.lgs. 118/2011 e s.m.i.. Le tabelle sono presenti in allegato agli schemi di Stato Patrimoniale e Conto Economico e costituiscono parte integrante del Bilancio d'Esercizio.

PRINCIPALI INFORMAZIONI delle movimentazioni dell'esercizio

FATTI DI RILIEVO delle movimentazioni dell'esercizio

Per la suddetta area di bilancio non si sono verificati fatti di rilievo e/o non sono rilevati valori di bilancio.

A.I.5 Altre immobilizzazioni immateriali

I dati relativi al costo storico, al valore netto iniziale e alle movimentazioni che concorrono alla determinazione del valore netto finale dell'esercizio sono riportate nelle tabelle di Nota Integrativa Tabellare e nelle Schede di dettaglio, laddove previste dal D.lgs. 118/2011 e s.m.i..Le tabelle sono presenti in allegato agli schemi di Stato Patrimoniale e Conto Economico e costituiscono parte integrante del Bilancio d'Esercizio.

Per questa categoria di immobilizzazioni immateriali sono previste le seguenti tipologie:

- A.I.5.a) Concessioni, licenze, marchi e diritti simili
- A.I.5.c) Migliorie su beni di terzi
- A.I.5.e) Pubblicità (da ammortizzare)
- A.I.5.g) Altre immobilizzazioni immateriali

RLS.C.R.I.B.A.

In particolare, per la categoria ***A.I.5.e) Pubblicità (da ammortizzare)***, se movimentata, l'iscrizione tra le immobilizzazioni è avvenuta con il consenso del Collegio Sindacale i cui estremi del verbale e le ragioni di iscrizione sono rilevate nella tabella del foglio *"Dettaglio_SP_San"* allegata al Bilancio d'Esercizio. Nel caso di assenza di un verbale specifico del collegio sindacale, si è indicato il verbale di approvazione del bilancio d'esercizio cui il fondo si riferisce.

PRINCIPALI INFORMAZIONI delle movimentazioni dell'esercizio

Concessioni, licenze, marchi e diritti simili

Migliorie su beni di terzi

Pubblicità (da ammortizzare)

Altre immobilizzazioni immateriali

FATTI DI RILIEVO delle movimentazioni dell'esercizio

Per la suddetta area di bilancio non si sono verificati fatti di rilievo e/o non sono rilevati valori di bilancio.

ALTRE INFORMAZIONI RELATIVE ALLE IMMOBILIZZAZIONI IMMATERIALI

IMM01 – Aliquote di ammortamento immobilizzazioni immateriali.

Inserire nella cella in giallino solo in caso le aliquote utilizzate in azienda sono diverse da quelle previste dalla normativa vigente e motivare le ragioni nella tabella precedente:

Immobilizzazioni Immateriali	Allegato 3 - D.lgs. 118/2011	Aliquota utilizzata dall'azienda
COSTI DI IMPIANTO E AMPLIAMENTO	20,0%	
COSTI DI RICERCA E SVILUPPO	20,0%	
DIRITTI DI BREVETTO E UTILIZZAZIONE OPERE INGEGNO	durata legale del diritto o, in assenza, 20,0%	
DIRITTI DI CONCESSIONE, LICENZE MARCHI E DIRITTI SIMILI	durata legale del diritto o, in assenza, 20,0%	
MIGLIORIE SU BENI DI TERZI	aliquota % maggiore tra bene e durata residua contratto	
IMMOBILIZZAZIONI IMMATERIALI IN CORSO E ACCONTI	--	
ALTRE IMMOBILIZZAZIONI IMMATERIALI	20,0%	

Inserire SI *o* NO *nella cella in giallino denominata <<Caso presente in azienda?>>:*

Cod.	Informazione	Caso presente in azienda?	*Se Sì, illustrare*
IMM01	Per le immobilizzazioni immateriali, ci si è avvalsi della facoltà di adottare aliquote di ammortamento superiori a quelle indicate nel D.lgs. 118/2011 e s.m.i., nonché dai successivi decreti ministeriali di attuazione?	No	*Se Sì, illustrare*

RI.S.C.R.I.B.A.

4.2 Immobilizzazioni Materiali

A.II.1 Terreni

I dati relativi al costo storico, al valore netto iniziale e alle movimentazioni che concorrono alla determinazione del valore netto finale dell'esercizio sono riportate nelle tabelle di Nota Integrativa Tabellare e nelle Schede di dettaglio, laddove previste dal D.lgs. 118/2011 e s.m.i.. Le tabelle sono presenti in allegato agli schemi di Stato Patrimoniale e Conto Economico e costituiscono parte integrante del Bilancio d'Esercizio.

Per questa categoria di immobilizzazioni materiali sono previste le seguenti tipologie:

- A.II.1.a) Terreni disponibili
- A.II.1.b) Terreni indisponibili

PRINCIPALI INFORMAZIONI delle movimentazioni dell'esercizio

Terreni disponibili

Terreni indisponibili

FATTI DI RILIEVO delle movimentazioni dell'esercizio

Per la suddetta area di bilancio non si sono verificati fatti di rilievo e/o non sono rilevati valori di bilancio.

A.II.2 Fabbricati

I dati relativi al costo storico, al valore netto iniziale e alle movimentazioni che concorrono alla determinazione del valore netto finale dell'esercizio sono riportate nelle tabelle di Nota Integrativa Tabellare e nelle Schede di dettaglio, laddove previste dal D.lgs. 118/2011 e s.m.i.. Le tabelle sono presenti in allegato agli schemi di Stato Patrimoniale e Conto Economico e costituiscono parte integrante del Bilancio d'Esercizio.

Per questa categoria di immobilizzazioni materiali sono previste le seguenti tipologie:

- A.II.2.a) Fabbricati non strumentali (disponibili)
- A.II.2.b) Fabbricati (indisponibili)

PRINCIPALI INFORMAZIONI delle movimentazioni dell'esercizio

Fabbricati non strumentali (disponibili)

Fabbricati (indisponibili)

FATTI DI RILIEVO delle movimentazioni dell'esercizio

Per la suddetta area di bilancio non si sono verificati fatti di rilievo e/o non sono rilevati valori di bilancio.

A.II.3 Impianti e macchinari

RI.S.C.R.I.B.A.

I dati relativi al costo storico, al valore netto iniziale e alle movimentazioni che concorrono alla determinazione del valore netto finale dell'esercizio sono riportate nelle tabelle di Nota Integrativa Tabellare e nelle Schede di dettaglio, laddove previste dal D.lgs. 118/2011 e s.m.i.. Le tabelle sono presenti in allegato agli schemi di Stato Patrimoniale e Conto Economico e costituiscono parte integrante del Bilancio d'Esercizio.

PRINCIPALI INFORMAZIONI delle movimentazioni dell'esercizio

FATTI DI RILIEVO delle movimentazioni dell'esercizio

Per la suddetta area di bilancio non si sono verificati fatti di rilievo e/o non sono rilevati valori di bilancio.

A.II.4 Attrezzature sanitarie e scientifiche

I dati relativi al costo storico, al valore netto iniziale e alle movimentazioni che concorrono alla determinazione del valore netto finale dell'esercizio sono riportate nelle tabelle di Nota Integrativa Tabellare e nelle Schede di dettaglio, laddove previste dal D.lgs. 118/2011 e s.m.i.. Le tabelle sono presenti in allegato agli schemi di Stato Patrimoniale e Conto Economico e costituiscono parte integrante del Bilancio d'Esercizio.

PRINCIPALI INFORMAZIONI delle movimentazioni dell'esercizio

FATTI DI RILIEVO delle movimentazioni dell'esercizio

Per la suddetta area di bilancio non si sono verificati fatti di rilievo e/o non sono rilevati valori di bilancio.

A.II.5 Mobili ed arredi

I dati relativi al costo storico, al valore netto iniziale e alle movimentazioni che concorrono alla determinazione del valore netto finale dell'esercizio sono riportate nelle tabelle di Nota Integrativa Tabellare e nelle Schede di dettaglio, laddove previste dal D.lgs. 118/2011 e s.m.i.. Le tabelle sono presenti in allegato agli schemi di Stato Patrimoniale e Conto Economico e costituiscono parte integrante del Bilancio d'Esercizio.

PRINCIPALI INFORMAZIONI delle movimentazioni dell'esercizio

FATTI DI RILIEVO delle movimentazioni dell'esercizio

Per la suddetta area di bilancio non si sono verificati fatti di rilievo e/o non sono rilevati valori di bilancio.

A.II.6 Automezzi

I dati relativi al costo storico, al valore netto iniziale e alle movimentazioni che concorrono alla determinazione del valore netto finale dell'esercizio sono riportate nelle tabelle di Nota Integrativa Tabellare e nelle Schede di dettaglio, laddove previste dal D.lgs. 118/2011 e s.m.i.. Le tabelle sono presenti in allegato agli schemi di Stato Patrimoniale e Conto Economico e costituiscono parte integrante del Bilancio d'Esercizio.

PRINCIPALI INFORMAZIONI delle movimentazioni dell'esercizio

P.S.C.R.I.B.A.

FATTI DI RILIEVO delle movimentazioni dell'esercizio

Per la suddetta area di bilancio non si sono verificati fatti di rilievo e/o non sono rilevati valori di bilancio.

A.II.7 Oggetti d'arte

I dati relativi al costo storico, al valore netto iniziale e alle movimentazioni che concorrono alla determinazione del valore netto finale dell'esercizio sono riportate nelle tabelle di Nota Integrativa Tabellare e nelle Schede di dettaglio, laddove previste dal D.lgs. 118/2011 e s.m.i.. Le tabelle sono presenti in allegato agli schemi di Stato Patrimoniale e Conto Economico e costituiscono parte integrante del Bilancio d'Esercizio.

PRINCIPALI INFORMAZIONI delle movimentazioni dell'esercizio

FATTI DI RILIEVO delle movimentazioni dell'esercizio

Per la suddetta area di bilancio non si sono verificati fatti di rilievo e/o non sono rilevati valori di bilancio.

A.II.8 Altre immobilizzazioni materiali

I dati relativi al costo storico, al valore netto iniziale e alle movimentazioni che concorrono alla determinazione del valore netto finale dell'esercizio sono riportate nelle tabelle di Nota Integrativa Tabellare e nelle Schede di dettaglio, laddove previste dal D.lgs. 118/2011 e s.m.i.. Le tabelle sono presenti in allegato agli schemi di Stato Patrimoniale e Conto Economico e costituiscono parte integrante del Bilancio d'Esercizio.

In particolare, per la categoria ***Altri Beni (sterilizzati e non)***, se movimentata, l'iscrizione tra le immobilizzazioni è avvenuta indicando la tipologia dei singoli beni in modo dettagliato tabella del foglio *"Dettaglio_SP_San"* allegata al Bilancio d'Esercizio.

PRINCIPALI INFORMAZIONI delle movimentazioni dell'esercizio

FATTI DI RILIEVO delle movimentazioni dell'esercizio

Per la suddetta area di bilancio non si sono verificati fatti di rilievo e/o non sono rilevati valori di bilancio.

A.II.9 Immobilizzazioni materiali in corso ed acconti

I dati relativi al costo storico, al valore netto iniziale e alle movimentazioni che concorrono alla determinazione del valore netto finale dell'esercizio sono riportate nelle tabelle di Nota Integrativa Tabellare e nelle Schede di dettaglio, laddove previste dal D.lgs. 118/2011 e s.m.i.. Le tabelle sono presenti in allegato agli schemi di Stato Patrimoniale e Conto Economico e costituiscono parte integrante del Bilancio d'Esercizio.

R.L.S.C.R.I.B.A.

In particolare, per questa categoria, se movimentata, nella tabella del foglio *"Dettaglio_SP_San"*, allegata al Bilancio d'Esercizio, è riportato l'elenco dei lavori relativi alle Immobilizzazioni materiali in corso di esecuzione indicando la ***tipologia di finanziamento*** e le movimentazioni dell'esercizio.

PRINCIPALI INFORMAZIONI delle movimentazioni dell'esercizio

FATTI DI RILIEVO delle movimentazioni dell'esercizio

Per la suddetta area di bilancio non si sono verificati fatti di rilievo e/o non sono rilevati valori di bilancio.

ALTRE INFORMAZIONI RELATIVE ALLE IMMOBILIZZAZIONI MATERIALI

IMM02 – Aliquote di ammortamento immobilizzazioni materiali.

Inserire nella cella in giallino solo in caso le aliquote utilizzate in azienda sono diverse da quelle previste dalla normativa vigente e motivare le ragioni nella tabella precedente nello spazio previsto:

Immobilizzazioni Materiali	Allegato 3 D.lgs. 118/2011	Aliquota utilizzata dall'azienda
TERRENI	---	
EDIFICI	3,0%	6,5%
IMPIANTI INSERITI STABILMENTE NEL FABBRICATO	6,5%	
EDIFICI ADIBITI AD USO CIVILE NON ISTITUZIONALE	3,0%	da applicare solo per i cespiti acquisiti dal 2012
COSTRUZIONI LEGGERE (tettoie, baracche, ecc.)	10,0%	
MOBILI ED ARREDAMENTO	12,5%	
ATTREZZATURE SANITARIE E SCIENTIFICHE	20,0%	
IMPIANTI E MACCHINARI ADIBITI ALL'ATTIVITÀ ISTITUZIONALE	12,5%	
IMPIANTI E MACCHINARI ADIBITI ALL'ATTIVITÀ NON ISTITUZIONALE	12,5%	
IMPIANTI E MACCHINARI - AUDIOVISIVI	20,0%	
AUTOMEZZI (ambulanze, autovetture, motoveicoli e simili, autoveicoli pesanti in genere, carrelli elevatori, mezzi di trasporto interno, ecc.)	25,0%	
MOBILI E MACCHINE ORDINARIE D'UFFICIO	20,0%	
MACCHINE D'UFFICIO ELETTROMECCANICHE ED ELETTRONICHE COMPRESI I COMPUTERS E I SISTEMI TELEFONICI ELETTRONICI	20,0%	
ATTREZZATURA GENERICA (stoviglie, posate, ecc.)		25,0% se utilizzate tali aliquote dovranno essere applicate fino ad esaurimento del valore residuo
IMPIANTI DESTINATI AL TRATTAMENTO E DEPURAMENTO DELLE ACQUE, FUMI NOCIVI, ECC MEDIANTE IMPIEGO DI REAGENTI CHIMICI		15,0% se utilizzate tali aliquote dovranno essere applicate fino ad esaurimento del valore residuo
BIANCHERIA		40,0% se utilizzate tali aliquote dovranno essere applicate fino ad esaurimento del valore residuo

Inserire SI *o* NO *nella cella in giallino denominata <<Caso presente in azienda?>>:*

Cod.	Informazione	Caso presente in azienda?	*Se Sì, illustrare*
IMM02	Per le immobilizzazioni materiali, ci si è avvalsi della facoltà di adottare aliquote di ammortamento superiori a quelle indicate nel D.lgs. 118/2011 e s.m.i., nonché dai successivi decreti ministeriali di attuazio-	No	*Se Sì, illustrare*

RL S.C.R.I.B.A.

	ne?		

IMM03 – Eventuale ammortamento dimezzato per i cespiti acquistati nell'anno.

Inserire SI *o* NO *nella cella in giallino denominata <<Caso presente in azienda?>>:*

Cod.	Informazione	Caso presente in azienda?	*Se Sì, illustrare*
IMM03	Per i cespiti acquistati nell'anno, l'aliquota di ammortamento è stata analiticamente commisurata al periodo intercorso tra (i) il momento in cui il bene è divenuto disponibile e pronto per l'uso e (ii) il 31/12?	No	*Se Sì, illustrare*
	Per i cespiti acquistati nell'anno, ci si è avvalsi della facoltà di dimezzare forfettariamente l'aliquota normale di ammortamento?	No	*Se Sì, illustrare*
	Per i cespiti acquistati nell'anno, ci si è avvalsi della facoltà di dimezzare forfettaria-mente l'aliquota normale di ammortamento, ma soltanto per alcune categorie di beni?	No	*Se Sì, illustrare*

IMM04 – Eventuale ammortamento integrale.

Inserire SI *o* NO *nella cella in giallino denominata <<Caso presente in azienda?>>:*

Cod.	Informazione	Caso presente in azienda?	*Se Sì, illustrare*
IMM04	Per i cespiti di valore inferiore a € 516.46, ci si è avvalsi della facoltà di ammortizzare integralmente il bene nell'esercizio in cui il bene è divenuto disponibile e pronto per l'uso?	No	*Se Sì, illustrare*
	Altro	No	*Se Sì, illustrare*

IMM05 – Svalutazioni.

Inserire SI *o* NO *nella cella in giallino denominata <<Caso presente in azienda?>>:*

Cod.	Informazione	Caso presente in azienda?	*Se Sì, illustrare*
IMM05	Nel corso dell'esercizio sono state effettuate svalutazioni di immobilizzazioni materiali e/o immateriali?	No	*Se Sì, specificare importo, motivazioni, criteri di determinazione, impatto sul risultato economico*

RL S.C.R.I.B.A.

IMM06 – Rivalutazioni.

Inserire SI *o* NO *nella cella in giallino denominata <<Caso presente in azienda?>>:*

Cod.	Informazione	Caso presente in azienda?	*Se Sì, illustrare*
IMM06	Nel corso dell'esercizio sono state effettuate rivalutazioni di immobilizzazioni materiali e/o immateriali?	No	*Se Sì, specificare legge speciale che le ha determinate, importo al lordo e al netto degli ammortamenti, criteri di determinazione, impatto sul patrimonio netto*

IMM07 – Incrementi delle immobilizzazioni per lavori interni.

Inserire SI *o* NO *nella cella in giallino denominata <<Caso presente in azienda?>>:*

Cod.	Informazione	Caso presente in azienda?	*Se Sì, illustrare*
IMM07	Nel corso dell'esercizio si sono effettuate capitalizzazioni di costi (la voce CE "Incrementi delle immobilizzazioni per lavori interni" è > 0)?	No	*Se Sì, specificare importo e criteri di determinazione*

IMM08 – Oneri finanziari capitalizzati.

Inserire SI *o* NO *nella cella in giallino denominata <<Caso presente in azienda?>>:*

Cod.	Informazione	Caso presente in azienda?	*Se Sì, illustrare*
IMM08	Nel corso dell'esercizio si sono capitalizzati oneri finanziari?	No	*Se Sì, specificare importo e criteri di determinazione*

Altre informazioni relative alle immobilizzazioni materiali e immateriali

Inserire SI *o* NO *nella cella in giallino denominata <<Caso presente in azienda?>>:*

Cod.	Informazione	Caso presente in azienda?	*Se Sì, illustrare*
IMM09	**Gravami**. Sulle immobilizzazioni dell'azienda vi sono gravami quali ipoteche, privilegi, pegni, pignoramenti ecc.?	No	*Se Sì, illustrare*
IMM10	**Immobilizzazioni in contenzioso iscritte in bilancio.** Sulle immobilizzazioni iscritte in bilancio sono in corso contenziosi con altre aziende sanitarie, con altri enti	No	*Se Sì, illustrare*

RLS.C.R.I.B.A.

	pubblici o con soggetti privati?		
IMM11	**Immobilizzazioni in contenzioso non iscritte in bilancio.** Esistono immobilizzazioni non iscritte nello stato patrimoniale perché non riconosciute come proprietà dell'azienda in seguito a contenziosi in corso con altre aziende sanitarie, con altri enti pubblici o con soggetti privati?	No	*Se* Sì, *illustrare*
IMM12	**Eventuali impegni significativi assunti con fornitori per l'acquisizione di immobilizzazioni materiali.** Esistono impegni già assunti, ma non ancora tradottisi in debiti?	No	*Se* Sì, *illustrare l'ammontare per singolo impegno*
IMM13	**Immobilizzazioni destinate alla vendita.** Esistono immobilizzazioni destinate alla vendita con apposito atto deliberativo aziendale?	No	*Se* Sì, *illustrare*
IMM14	**Altro.** Esistono altre informazioni che si ritiene necessario fornire per soddisfare la regola generale secondo cui "Se le informazioni richieste da specifiche disposizioni di legge non sono sufficienti a dare una rappresentazione veritiera e corretta, si devono fornire le informazioni complementari necessarie allo scopo" (art 2423 cc)?	No	*Se* Sì, *illustrare*

RLS.C.R.I.B.A.

5. Immobilizzazioni Finanziarie

A.III.1 Crediti Finanziari

I dati relativi al valore iniziale, alle movimentazioni dell'esercizio quali incrementi, decrementi per incassi e giroconti che concorrono alla determinazione del valore finale dell'esercizio, nonché il relativo fondo svalutazione e i relativi utilizzi e accantonamenti ed, infine, l'anzianità e la scadenza dei crediti, sono riportate nelle tabelle di Nota Integrativa Tabellare e nelle Schede di dettaglio, laddove previste dal D.lgs. 118/2011 e s.m.i.. Le tabelle sono presenti in allegato agli schemi di Stato Patrimoniale e Conto Economico e costituiscono parte integrante del Bilancio d'Esercizio.

PRINCIPALI INFORMAZIONI delle movimentazioni dell'esercizio

FATTI DI RILIEVO delle movimentazioni dell'esercizio

Per la suddetta area di bilancio non si sono verificati fatti di rilievo e/o non sono rilevati valori di bilancio.

A.III.2 Titoli

I dati relativi al costo storico, al valore iniziale, alle movimentazioni dell'esercizio che concorrono alla determinazione del valore netto finale dell'esercizio, sono riportate nelle tabelle di Nota Integrativa Tabellare e nelle Schede di dettaglio, laddove previste dal D.lgs. 118/2011 e s.m.i.. Le tabelle sono presenti in allegato agli schemi di Stato Patrimoniale e Conto Economico e costituiscono parte integrante del Bilancio d'Esercizio.

Per questa categoria di immobilizzazioni finanziarie sono previste le seguenti tipologie:

- A.III.2.a) Partecipazioni
- A.III.2.b) Altri Titoli

In particolare, per la categoria ***A.III.2.a) Partecipazioni***, se movimentata, l'iscrizione tra le immobilizzazioni finanziarie è corredata da tutte le informazioni di dettaglio relative alla natura, alla tipologia, alla forma giuridica, ai criteri di valutazione e a tutte le altre informazioni richieste dalla normativa vigente; le informazioni di dettaglio sono rilevate nella tabella *<<ELENCO PARTECIPAZIONI ISCRITTE NELLE IMMOBILIZZAZIONI FINANZIARIE>>* del foglio *"Dettaglio_SP_San"* allegata al Bilancio d'Esercizio.

PRINCIPALI INFORMAZIONI delle movimentazioni dell'esercizio

Partecipazioni

Altri titoli

FATTI DI RILIEVO delle movimentazioni dell'esercizio

Per la suddetta area di bilancio non si sono verificati fatti di rilievo e/o non sono rilevati valori di bilancio.

ALTRE INFORMAZIONI RELATIVE ALLE IMMOBILIZZAZIONI FINANZIARIE

R.L.S.C.R.I.B.A.

Inserire SI o NO nella cella in giallino denominata <<Caso presente in azienda?>>:

Cod.	Informazione	Caso presente in azienda?	*Se Sì, illustrare*
IF01	**Svalutazione delle immobilizzazioni finanziarie**. Nel corso dell'esercizio sono state effettuate svalutazioni delle immobilizzazioni finanziarie?	No	*Se Sì, specificare partecipazioni, altri titoli, crediti svalutati, importo della svalutazione, motivazioni, criteri di determinazione*
IF02	**Gravami**. Su crediti immobilizzati, partecipazioni e altri titoli dell'azienda vi sono gravami quali pegni, pignoramenti ecc.?	No	*Se Sì, illustrare*
IF03	**Contenzioso con iscrizione in bilancio.** Su crediti immobilizzati, partecipazioni e altri titoli iscritti in bilancio sono in corso contenziosi con altre aziende sanitarie, con altri enti pubblici o con soggetti privati?	No	*Se Sì, illustrare*
IF04	**Contenzioso senza iscrizione in bilancio.** Esistono partecipazioni o altri titoli non iscritti nello stato patrimoniale perché non riconosciuti come proprietà dell'azienda in seguito a contenziosi in corso con altre aziende sanitarie, con altri enti pubblici o con soggetti privati?	No	*Se Sì, illustrare*
IF05	**Altro**. Esistono altre informazioni che si ritiene necessario fornire per soddisfare la regola generale secondo cui *"Se le informazioni richieste da specifiche disposizioni di legge non sono sufficienti a dare una rappresentazione veritiera e corretta, si devono fornire le informazioni complementari necessarie allo scopo"* (art 2423 cc)?	No	*Se Sì, illustrare*

6. Rimanenze

B.I. Rimanenze

I dati relativi alle rimanenze iniziali, agli acquisti e ai consumi dell'esercizio, nonché alle altre movimentazioni riguardanti l'eventuale fondo svalutazione di magazzino, i giroconti/riclassificazioni, le rimanenze presso terzi per distribuzione per nome e per conto e le rimanenze finali di reparto che concorrono alla determinazione del valore netto finale dell'esercizio, sono riportate nelle tabelle di Nota Integrativa Tabellare e nelle Schede di dettaglio, laddove previste dal D.lgs. 118/2011 e s.m.i.. Le tabelle sono presenti in allegato agli schemi di Stato Patrimoniale e Conto Economico e costituiscono parte integrante del Bilancio d'Esercizio.

Per questa categoria sono previste le seguenti tipologie:

- B.I.1 Rimanenze di materiale sanitario
- B.I.2 Rimanenze di materiale non sanitario

PRINCIPALI INFORMAZIONI delle movimentazioni dell'esercizio

R.L.S.C.R.I.B.A.

FATTI DI RILIEVO delle movimentazioni dell'esercizio

Per la suddetta area di bilancio non si sono verificati fatti di rilievo e/o non sono rilevati valori di bilancio.

ALTRE INFORMAZIONI RELATIVE ALLE RIMANENZE

Inserire SI *o* NO *nella cella in giallino denominata <<Caso presente in azienda?>>:*

Cod.	Informazione	Caso presente in azienda?	*Se Sì, illustrare*
RIM01	**Svalutazioni**. Nel corso dell'esercizio sono state effettuate svalutazioni di rimanenze obsolete o a lento rigiro?	No	*Se Sì, specificare importo iniziale, movimenti dell'anno, motivazioni, criteri di determinazione, impatto sul risultato economico*
RIM02	**Gravami**. Sulle rimanenze dell'azienda vi sono gravami quali pegni, patti di riservato dominio, pignoramenti ecc.?	No	*Se Sì, illustrare*
RIM03	**Modifiche di classificazione.** Nel corso dell'esercizio vi sono stati rilevanti cambiamenti nella classificazione delle voci?	No	*Se Sì, illustrare*
RIM04	**Valore a prezzi di mercato.** Vi è una differenza, positiva e significativa, tra il valore delle rimanenze a prezzi di mercato e la loro valutazione a bilancio?	No	*Se Sì, illustrare*
RIM05	**Altro.** Esistono altre informazioni che si ritiene necessario fornire per soddisfa-re la regola generale secondo cui "Se le informazioni richieste da specifiche disposizioni di legge non sono sufficienti a dare una rappresentazione veritiera e corretta, si devono fornire le informazioni complementari necessarie allo scopo" (art 2423 cc)?	No	*Se Sì, illustrare*

RL S.C.R.I.B.A.

7. Crediti

B.II. Crediti

I dati relativi al valore iniziale, alle movimentazioni dell'esercizio quali incrementi, decrementi per incassi e giroconti che concorrono alla determinazione del valore finale dell'esercizio, nonché il relativo fondo svalutazione e i relativi utilizzi e accantonamenti ed, infine, le fatture da emettere, l'anzianità e la scadenza dei crediti, sono riportate nelle tabelle di Nota Integrativa Tabellare e nelle Schede di dettaglio, laddove previste dal D.lgs. 118/2011 e s.m.i.. Le tabelle sono presenti in allegato agli schemi di Stato Patrimoniale e Conto Economico e costituiscono parte integrante del Bilancio d'Esercizio.

Per questa categoria sono previste le seguenti tipologie:

- B.II.1) Crediti v/Stato
- B.II.2) Crediti v/Regione
- B.II.3) Crediti v/Comuni
- B.II.4) Crediti v/Aziende sanitarie pubbliche
- B.II.5) Crediti v/Società partecipate e/o enti dipendenti dalla Regione
- B.II.6) Crediti v/Erario
- B.II.7) Crediti v/Altri

In particolare, per le categorie ***B.II.1.h) Crediti v/Stato per finanziamenti per investimenti*** e ***B.II.2.b) Crediti v/Regione o Provincia Autonoma per versamenti a patrimonio netto,*** se movimentate, l'iscrizione tra i crediti è corredata da tutte le informazioni di dettaglio relative agli atti di delibera, agli importi, alle riscossioni, alle integrazioni dei finanziamenti e alla consistenza finale; le informazioni di dettaglio sono rilevate nella tabella del foglio *"Dettaglio_SP_San"* allegata al Bilancio d'Esercizio.

Per la categoria ***Crediti v/Aziende sanitarie pubbliche della Regione - per mobilità in compensazione e non*** se movimentate, l'iscrizione tra i crediti è corredata da tutte le informazioni di dettaglio relative alla mobilità in compensazione e non in compensazione e alle altre prestazioni; le informazioni di dettaglio sono rilevate nella tabella del foglio "*Cons"* allegata al Bilancio d'Esercizio.

Per le informazioni di dettaglio relative ai crediti verso la Regione e ai crediti verso le Aziende Sanitarie pubbliche si rinvia alle apposite tabelle allegate agli schemi di Bilancio d'Esercizio.

PRINCIPALI INFORMAZIONI delle movimentazioni dell'esercizio

Crediti v/prefetture

Altri crediti v/stato

Crediti v/Regione

Crediti v/Aziende sanitarie pubbliche

Crediti v/Società partecipate e/o enti dipendenti dalla Regione

RL S.C.R.I.B.A.

Crediti v/Erario

Crediti v/Altri

FATTI DI RILIEVO delle movimentazioni dell'esercizio

Per la suddetta area di bilancio non si sono verificati fatti di rilievo e/o non sono rilevati valori di bilancio.

ALTRE INFORMAZIONI RELATIVE AI CREDITI

Inserire SI *o* NO *nella cella in giallino denominata <<Caso presente in azienda?>>:*

Cod.	Informazione	Caso presente in azienda?	*Se Sì, illustrare*
CRED01	**Svalutazioni**. Nel corso dell'esercizio sono state effettuate svalutazioni di crediti iscritti nell'attivo circolante?	No	*Se Sì, specificare crediti svalutati, importo della svalutazione, motivazioni, criteri di determinazione*
CRED02	**Gravami**. Sui crediti dell'azienda vi sono gravami quali pignoramenti ecc.?	No	*Se Sì, illustrare*
CRED03	**Cartolarizzazioni.** L'azienda ha in atto operazioni di cartolarizzazione dei crediti?	No	*Se Sì, illustrare*
CRED04	**Altro.** Esistono altre informazioni che si ritiene necessario fornire per soddisfare la regola generale secondo cui "Se le informazioni richieste da specifiche disposizioni di legge non sono sufficienti a dare una rappresentazione veritiera e corretta, si devono fornire le informazioni complementari necessarie allo scopo" (art 2423 cc)?	No	*Se Sì, illustrare*

8. Attività finanziarie che non costituiscono immobilizzazioni

B.III. Attività finanziarie che non costituiscono immobilizzazioni

I dati relativi al costo storico, al valore iniziale, alle movimentazioni che concorrono alla determinazione del valore finale dell'esercizio, sono riportate nelle tabelle di Nota Integrativa Tabellare e nelle Schede di dettaglio, laddove previste dal D.lgs. 118/2011 e s.m.i.. Le tabelle sono presenti in allegato agli schemi di Stato Patrimoniale e Conto Economico e costituiscono parte integrante del Bilancio d'Esercizio.

In particolare, per le categorie ***Partecipazioni in imprese controllate, collegate e in altre imprese***, se movimentate, l'iscrizione tra le attività finanziarie che non costituiscono immobilizzazioni è corredata da tutte le informazioni di dettaglio relative alla natura, alla tipologia, alla forma giuridica, ai criteri di valutazione e a tutte

R.L.C.R.I.B.A.

le altre informazioni richieste dalla normativa vigente; le informazioni di dettaglio sono rilevate nella tabella *<<ELENCO PARTECIPAZIONI ISCRITTE NELLE ATTIVITA' A BREVE>>* del foglio *"Dettaglio_SP_San"* allegata al Bilancio d'Esercizio.

PRINCIPALI INFORMAZIONI delle movimentazioni dell'esercizio

Partecipazioni

Altri titoli

FATTI DI RILIEVO delle movimentazioni dell'esercizio

Per la suddetta area di bilancio non si sono verificati fatti di rilievo e/o non sono rilevati valori di bilancio.

ALTRE INFORMAZIONI RELATIVE ATTIVITÀ FINANZIARIE CHE NON COSTITUISCONO IMMOBILIZZAZIONI

Inserire SI *o* NO *nella cella in giallino denominata <<Caso presente in azienda?>>:*

Cod.	Informazione	Caso presente in azienda?	*Se Sì, illustrare*
AF01	**Gravami.** Sulle attività finanziarie che non costituiscono immobilizzazioni vi sono gravami quali pegni, pignoramenti ecc.?	No	*Se Sì, illustrare*
AF02	**Contenzioso con iscrizione in bilancio.** Sulle attività finanziarie che non costituiscono immobilizzazioni iscritte in bilancio sono in corso contenziosi con altre aziende sanitarie, con altri enti pubblici o con soggetti privati?	No	*Se Sì, illustrare*
AF03	**Contenzioso senza iscrizione in bilancio.** Esistono attività finanziarie che non costituiscono immobilizzazioni non iscritte nello stato patrimoniale perché non riconosciute come proprietà dell'azienda in seguito a contenziosi in corso con altre aziende sanitarie, con altri enti pubblici o con soggetti privati?	No	*Se Sì, illustrare*
AF04	**Altro.** Esistono altre informazioni che si ritiene necessario fornire per soddisfare la regola generale secondo cui "Se le informazioni richieste da specifiche disposizioni di legge non sono sufficienti a dare una rappresentazione veritiera e corretta, si devono fornire le informazioni complementari necessarie allo scopo" (art 2423 cc)?	No	*Se Sì, illustrare*

9. Disponibilità liquide

B.IV. Disponibilità liquide

I dati relativi al valore iniziale, agli incrementi e decrementi dell'esercizio che concorrono alla determinazione del valore finale dell'esercizio, sono riportate nelle tabelle di Nota Integrativa Tabellare e nelle Schede di dettaglio, laddove previste dal D.lgs. 118/2011 e s.m.i.. Le tabelle sono presenti in allegato agli schemi di Stato Patrimoniale e Conto Economico e costituiscono parte integrante del Bilancio d'Esercizio.

R.I.S.C.R.I.B.A.

PRINCIPALI INFORMAZIONI delle movimentazioni dell'esercizio

Cassa

Conto corrente postale

Tesoreria unica

FATTI DI RILIEVO delle movimentazioni dell'esercizio

Per la suddetta area di bilancio non si sono verificati fatti di rilievo e/o non sono rilevati valori di bilancio.

ALTRE INFORMAZIONI RELATIVE ALLE DISPONIBILITÀ LIQUIDE

Inserire SI *o* NO *nella cella in giallino denominata <<Caso presente in azienda?>>:*

Cod.	Informazione	Caso presente in azienda?	*Se Sì, illustrare*
DL01	**Fondi vincolati.** Le disponibilità liquide comprendono fondi vincolati?	No	*Se Sì, specificare importo e natura del vincolo*
DL02	**Gravami.** Sulle disponibilità liquide dell'azienda vi sono gravami quali pignoramenti ecc.?	No	*Se Sì, illustrare*
DL03	**Altro.** Esistono altre informazioni che si ritiene necessario fornire per soddisfare la regola generale secondo cui "Se le informazioni richieste da specifiche disposizioni di legge non sono sufficienti a dare una rappresentazione veritiera e corretta, si devono fornire le informazioni complementari necessarie allo scopo" (art 2423 cc)?	No	*Se Sì, illustrare*

10. Ratei e risconti attivi

C) RATEI E RISCONTI ATTIVI

I dati relativi al valore iniziale e al valore finale dell'esercizio, sono riportati nelle tabelle di Nota Integrativa Tabellare e nelle Schede di dettaglio, laddove previste dal D.lgs. 118/2011 e s.m.i.. Le tabelle sono presenti in allegato agli schemi di Stato Patrimoniale e Conto Economico e costituiscono parte integrante del Bilancio d'Esercizio.

In particolare, per le categorie ***C.I Ratei attivi e C.II Risconti attivi***, se movimentate, l'iscrizione tra i ratei e risconti attivi è corredata da tutte le informazioni di dettaglio relative alla natura, alla tipologia di realizzazione entro e oltre i 12 mesi; le informazioni di dettaglio sono rilevate nella tabella apposita del foglio *"Dettaglio_SP_San"* allegata al Bilancio d'Esercizio.

PRINCIPALI INFORMAZIONI delle movimentazioni dell'esercizio

RLS.C.R.I.B.A.

Ratei attivi

Risconti passivi

FATTI DI RILIEVO delle movimentazioni dell'esercizio

Per la suddetta area di bilancio non si sono verificati fatti di rilievo e/o non sono rilevati valori di bilancio.

Altre informazioni relative a ratei e risconti attivi.

Inserire SI *o* NO *nella cella in giallino denominata <<Caso presente in azienda?>>:*

Cod.	Informazione	Caso presente in azienda?	*Se Sì, illustrare*
RR01	Esistono altre informazioni che si ritiene necessario fornire per soddisfare la regola generale secondo cui "Se le informazioni richieste da specifiche disposizioni di legge non sono sufficienti a dare una rappresentazione veritiera e corretta, si devono fornire le informazioni complementari necessarie allo scopo" (art 2423 cc)?	No	*Se Sì, illustrare*

11. Patrimonio netto

A) PATRIMONIO NETTO

I dati relativi alla consistenza iniziale, all'assegnazione e agli utilizzi per sterilizzazioni nel corso dell'esercizio, nonché i giroconti/riclassificazioni e altre variazioni che concorrono alla determinazione del valore finale dell'esercizio, sono riportate nelle tabelle di Nota Integrativa Tabellare e nelle Schede di dettaglio, laddove previste dal D.lgs. 118/2011 e s.m.i.. Le tabelle sono presenti in allegato agli schemi di Stato Patrimoniale e Conto Economico e costituiscono parte integrante del Bilancio d'Esercizio.

In particolare, per le categorie ***A.II) Finanziamenti per Investimenti***, ***A.IV.2) Riserve da plusvalenze da reinvestire e A.IV.3) Contributi da reinvestire,*** se movimentate, l'iscrizione tra il Patrimonio Netto è corredata da tutte le informazioni di dettaglio relative alla natura, alla tipologia, alle movimentazioni patrimoniali e finanziarie, nonché alla consistenza iniziale e finale; le informazioni di dettaglio sono rilevate nella tabella apposita del foglio *"Dettaglio_SP_San"* allegata al Bilancio d'Esercizio.

PRINCIPALI INFORMAZIONI delle movimentazioni dell'esercizio

Fondo di dotazione

Finanziamenti per investimenti

Riserve da donazioni e lasciti vincolati ad investimenti

Altre riserve

RESCRIBA

Contributi per ripiano perdite

Utili (perdite) portati a nuovo

Utile (perdita) d'esercizio

FATTI DI RILIEVO delle movimentazioni dell'esercizio

Per la suddetta area di bilancio non si sono verificati fatti di rilievo e/o non sono rilevati valori di bilancio.

ALTRE INFORMAZIONI RELATIVE AL PATRIMONIO NETTO

Inserire SI *o* NO *nella cella in giallino denominata <<Caso presente in azienda?>>:*

Cod.	Informazione	Caso presente in azienda?	*Se Sì, illustrare*
PN01	**Donazioni e lasciti vincolati ad investimenti.** Nell'esercizio non sono state rilevate donazioni e lasciti vincolati ad investimenti?	No	*Sì, specificare importo, soggetto erogatore e tipologia di beni acquisiti*
PN02	**Fondo di dotazione.** Il fondo di dotazione ha subito variazioni rispetto all'esercizio precedente?	No	*Se Sì, specificare importo e motivazione variazione*
PN03	**Altro.** Esistono altre informazioni che si ritiene necessario fornire per soddisfare la regola generale secondo cui "Se le informazioni richieste da specifiche disposizioni di legge non sono sufficienti a dare una rappresentazione veritiera e corretta, si devono fornire le informazioni complementari necessarie allo scopo" (art 2423 cc)?	No	*Se Sì, illustrare*

12. Fondi per rischi e oneri

B) FONDI PER RISCHI ED ONERI

I dati relativi alla consistenza iniziale, all'accantonamento e agli utilizzi dell'esercizio, nonché le riclassificazioni che concorrono alla determinazione del valore finale dell'esercizio, sono riportate nelle tabelle di Nota Integrativa Tabellare e nelle Schede di dettaglio, laddove previste dal D.lgs. 118/2011 e s.m.i.. Le tabelle sono presenti in allegato agli schemi di Stato Patrimoniale e Conto Economico e costituiscono parte integrante del Bilancio d'Esercizio.

Per questa categoria sono previste le seguenti tipologie:

- B.I) Fondi per imposte, anche differite
- B.II) Fondi per rischi
- B.III) Fondi da distribuire

RLSCRIBA.

- B.IV) Quota inutilizzata contributi di parte corrente vincolati
- B.V) Altri fondi

In particolare, per le categorie ***B) FONDI PER RISCHI ED ONERI,*** se movimentate, l'iscrizione tra i fondi è corredata da tutte le informazioni di dettaglio relative agli eventuali utilizzi dei fondi indicando la natura del costo; le informazioni di dettaglio sono rilevate nella tabella apposita del foglio *Utilizzi_Fondi_San* allegata al Bilancio d'Esercizio.

Inoltre, per le categorie ***B.IV) Quote inutilizzate contributi***, se movimentate, l'iscrizione tra i fondi è corredata da tutte le informazioni di dettaglio relative alla Assegnazione indicando la descrizione dell'ente o del soggetto concedente, gli estremi degli atti di assegnazione, la destinazione e la natura dei costi correlati al contributo, gli importi assegnati, utilizzati e accantonati, nonché le quote destinate agli investimenti; le informazioni di dettaglio sono rilevate nelle tabelle apposite dei fogli "*VincNI_SAN*" e "*UtilizziNI_SAN*" allegati al Bilancio d'Esercizio.

PRINCIPALI INFORMAZIONI delle movimentazioni dell'esercizio

FATTI DI RILIEVO delle movimentazioni dell'esercizio

Per la suddetta area di bilancio non si sono verificati fatti di rilievo e/o non sono rilevati valori di bilancio.

Di seguito sono illustrati brevemente i criteri utilizzati per la determinazione dell'entità dei fondi, nonché degli estremi dei verbali del Collegio Sindacale come specificato nella tabella. Nel caso di assenza di un verbale specifico del collegio sindacale, si è indicato il verbale di approvazione del bilancio d'esercizio cui il fondo si riferisce.

3.20.10.00.000.000.00.000 B.I) Fondi per imposte, anche differite

Descrizione	Anno di costituzione	Criteri di determinazione	Importi	Estremi del verbale del Collegio Sindacale

3.20.20.10.000.000.00.000 B.II.1) Fondo rischi per cause civili ed oneri processuali

Descrizione	Anno di costituzione	Criteri di determinazione	Importi	Estremi del verbale del Collegio Sindacale

3.20.20.20.000.000.00.000 B.II.2) Fondo rischi per contenzioso personale dipendente

RL S.C.R.I.B.A.

Descrizione	Anno di costituzione	Criteri di determinazione	Importi	Estremi del verbale del Collegio Sindacale

3.20.20.30.000.000.00.000 B.II.3) Fondo rischi connessi all'acquisto di prestazioni sanitarie da privato

Descrizione	Anno di costituzione	Criteri di determinazione	Importi	Estremi del verbale del Collegio Sindacale

3.20.20.40.000.000.00.000 B.II.4) Fondo rischi per copertura diretta dei rischi (autoassicurazione)

Descrizione	Anno di costituzione	Criteri di determinazione	Importi	Estremi del verbale del Collegio Sindacale

3.20.20.50.000.000.00.000 B.II.5) Altri fondi rischi

Descrizione	Anno di costituzione	Criteri di determinazione	Importi	Estremi del verbale del Collegio Sindacale

3.20.50.30.000.000.00.000 B.V.3) Altri fondi per oneri e spese

Descrizione	Anno di costituzione	Criteri di determinazione	Importi	Estremi del verbale del Collegio Sindacale

RL S.C.R.I.B.A.

ALTRE INFORMAZIONI RELATIVE A FONDI RISCHI E ONERI

Inserire SI *o* NO *nella cella in giallino denominata <<Caso presente in azienda?>>:*

Cod.	Informazione	Caso presente in azienda?	*Se Sì, illustrare*
FR01	Con riferimento ai rischi per i quali è stato costituito un fondo, esiste la possibilità di subire perdite addizionali rispetto agli ammontari stanziati?	No	*Se Sì, illustrare*
FR02	Esistono rischi probabili, a fronte dei quali non è stato costituito un apposito fondo per l'impossibilità di formulare stime attendibili?	No	*Se Sì, indicare le informazioni utili per la comprensione della situazione*
FR03	Esistono rischi (né generici, né remoti) a fronte dei quali non è stato costituito un apposito fondo perché solo possibili, anziché probabili? Da tali rischi potrebbero scaturire perdite significative?	No	*Se Sì, indicare le informazioni utili per la comprensione della situazione*
FR04	Esistono altre informazioni che si ritiene necessario fornire per soddisfare la regola generale secondo cui "Se le informazioni richieste da specifiche disposizioni di legge non sono sufficienti a dare una rappresentazione veritiera e corretta, si devono fornire le informazioni complementari necessarie allo scopo" (art 2423 cc)?	No	*Se Sì, illustrare*

13. Trattamento di fine rapporto

C) TRATTAMENTO DI FINE RAPPORTO

I dati relativi alla consistenza iniziale, all'accantonamento e agli utilizzi dell'esercizio, nonché le riclassificazioni che concorrono alla determinazione del valore finale dell'esercizio, sono riportate nelle tabelle di Nota Integrativa Tabellare e nelle Schede di dettaglio, laddove previste dal D.lgs. 118/2011 e s.m.i.. Le tabelle sono presenti in allegato agli schemi di Stato Patrimoniale e Conto Economico e costituiscono parte integrante del Bilancio d'Esercizio.

Per questa categoria sono previste le seguenti tipologie:

- C.I) Premi operosità
- C.II) TFR personale dipendente

In particolare, per le categorie ***C) TRATTAMENTO DI FINE RAPPORTO*** se movimentate, l'iscrizione tra i fondi è corredata da tutte le informazioni di dettaglio relative agli eventuali utilizzi dei fondi indicando la natura del costo; le informazioni di dettaglio sono rilevate nella tabella apposita del foglio *Utilizzi_Fondi_San* allegata al Bilancio d'Esercizio.

PRINCIPALI INFORMAZIONI delle movimentazioni dell'esercizio

FATTI DI RILIEVO delle movimentazioni dell'esercizio

Per la suddetta area di bilancio non si sono verificati fatti di rilievo e/o non sono rilevati valori di bilancio.

RLS C.R.I.B.A.

Di seguito sono illustrati brevemente i criteri utilizzati per la determinazione dell'entità dei fondi, nonché degli estremi dei verbali del Collegio Sindacale come specificato nella tabella. Nel caso di assenza di un verbale specifico del collegio sindacale, si è indicato il verbale di approvazione del bilancio d'esercizio cui il fondo si riferisce.

3.30.10.00.000.000.00.000 C.I) Premi operosità

Descrizione	Anno di costituzione	Criteri di determinazione	Importi	Estremi del verbale del Collegio Sindacale
	sino al 1994			
	1995/1997			
	1998			
	1999			
	2000			
	2001			
	2002			
	2003			
	2004			
	2005			
	2006			
	2007			
	2008			
	2009			
	2010			
	2011			
	2012			
	2013			
	2014			
	2015			
	2016			
	2017			
	2019			

ALTRE INFORMAZIONI RELATIVE A TRATTAMENTO DI FINE RAPPORTO

Inserire SI *o* NO *nella cella in giallino denominata <<Caso presente in azienda?>>:*

Cod.	Informazione	Caso presente in azienda?	*Se Sì, illustrare*
TR01	**Altro**. Esistono altre informazioni che si ritiene necessario fornire per soddisfare la regola generale secondo cui "Se le informa-zioni richieste da specifiche disposizioni di legge non sono sufficienti a dare una rappresentazione veritiera e corretta, si devono fornire le informazioni complementari necessarie allo scopo" (art 2423 cc)?	No	*Se Sì, illustrare*

RL S.C.R.I.B.A.

14. Debiti

D) DEBITI

I dati relativi al valore iniziale, alle movimentazioni dell'esercizio quali incrementi, decrementi per pagamenti e giroconti, che concorrono alla determinazione del valore finale dell'anno, nonché i dettagli dei debiti per acquisto cespiti ed, infine, le fatture da ricevere, l'anzianità e la scadenza dei crediti, sono riportati nelle tabelle di Nota Integrativa Tabellare (vedi allegati del Bilancio d'Esercizio).

Per questa categoria sono previste le seguenti tipologie:

- D.I. Debiti per Mutui passivi
- D.II. Debiti v/Stato
- D.III. Debiti v/Regione
- D.IV. Debiti v/Comuni
- D.V. Debiti v/Aziende sanitarie pubbliche
- D.VI. Debiti V/ Società Partecipate e/o Enti Dipendenti Della Regione
- D.VII. Debiti v/Fornitori
- D.VIII. Debiti v/Istituto tesoriere
- D.IX. Debiti Tributari
- D.X. Debiti v/Istituti previdenziali, assistenziali e sicurezza sociale
- D.XI. Debiti v/Altri

In particolare, per la categoria ***D.I. Debiti per Mutui passivi***, se movimentata, l'iscrizione tra i debiti è corredata da tutte le informazioni di dettaglio relative alla destinazione, al soggetto erogatore, agli estremi della delibera di autorizzazione regionale, alla scadenza, alla garanzia e ai tassi reali, nonché l'importo iniziale e il debito residuo; le informazioni di dettaglio sono rilevate nella tabella apposita del foglio *"Dettaglio_SP_San"* allegata al Bilancio d'Esercizio.

Per la categoria ***Debiti v/Aziende sanitarie pubbliche della Regione - per mobilità in compensazione e non*** se movimentata, l'iscrizione tra i debiti è corredata da tutte le informazioni di dettaglio relative alla mobilità in compensazione e non in compensazione e alle altre prestazioni; le informazioni di dettaglio sono rilevate nella tabella del foglio *"Cons"* allegata al Bilancio d'Esercizio.

Per le informazioni di dettaglio relative ai debiti verso la Regione, ai debiti verso aziende sanitarie pubbliche e ai debiti verso fornitori si rinvia alle tabelle allegate agli schemi del Bilancio d'Esercizio.

PRINCIPALI INFORMAZIONI delle movimentazioni dell'esercizio

Debiti per Mutui passivi

Debiti v/Stato

Debiti v/Regione

Debiti v/Comuni

Debiti v/Aziende sanitarie pubbliche

RL S.C.R.I.B.A.

Debiti V/ Società Partecipate e/o Enti Dipendenti Della Regione

Debiti v/Fornitori

Debiti v/Istituto tesoriere

Debiti Tributari

Debiti v/Istituti previdenziali, assistenziali e sicurezza sociale

Debiti v/Altri

FATTI DI RILIEVO delle movimentazioni dell'esercizio

Per la suddetta area di bilancio non si sono verificati fatti di rilievo e/o non sono rilevati valori di bilancio.

ALTRE INFORMAZIONI RELATIVE A DEBITI

Inserire SI *o* NO *nella cella in giallino denominata <<Caso presente in azienda?>>:*

Cod.	Informazione	Caso presente in azienda?	*Se Sì, illustrare*
DB01	**Transazioni**. I debiti verso fornitori sono sottoposti a procedure di transazione regionali?	No	*Se Sì, specificare importi per fornitori e allegare comunicazioni regionali in merito*
DB02	**Altro**. Esistono altre informazioni che si ritiene necessario fornire per soddisfare la regola generale secondo cui "Se le informazioni richieste da specifiche disposizioni di legge non sono sufficienti a dare una rappresentazione veritiera e corretta, si devono fornire le informazioni complementari necessarie allo scopo" (art 2423 cc)?	No	*Se Sì, illustrare*

15. Ratei e risconti passivi

E) RATEI E RISCONTI PASSIVI

I dati relativi al valore iniziale e al valore finale dell'esercizio, sono riportati nelle tabelle di Nota Integrativa Tabellare e nelle Schede di dettaglio, laddove previste dal D.lgs. 118/2011 e s.m.i.. Le tabelle sono presenti in allegato agli schemi di Stato Patrimoniale e Conto Economico e costituiscono parte integrante del Bilancio d'Esercizio.

In particolare, per le categorie ***E.I Ratei passivi e E.II Risconti passivi***, se movimentate, l'iscrizione tra i ratei e risconti attivi è corredata da tutte le informazioni di dettaglio relative alla natura, alla tipologia di realizzazio-

RLSCRIBA

ne entro e oltre i 12 mesi; le informazioni di dettaglio sono rilevate nella tabella apposita del foglio *"Dettaglio_SP_San"* allegata al Bilancio d'Esercizio.

PRINCIPALI INFORMAZIONI delle movimentazioni dell'esercizio

Ratei passivi

Risconti attivi

FATTI DI RILIEVO delle movimentazioni dell'esercizio

Per la suddetta area di bilancio non si sono verificati fatti di rilievo e/o non sono rilevati valori di bilancio.

ALTRE INFORMAZIONI RELATIVE A RATEI E RISCONTI PASSIVI.

Inserire SI *o* NO *nella cella in giallino denominata <<Caso presente in azienda?>>:*

Cod.	Informazione	Caso presente in azienda?	*Se Sì, illustrare*
RP01	Altro. Esistono altre informazioni che si ritiene necessario fornire per soddisfare la regola generale secondo cui "Se le informazioni richieste da specifiche disposizioni di legge non sono sufficienti a dare una rappresentazione veritiera e corretta, si devono fornire le informazioni complementari necessarie allo scopo" (art 2423 cc)?	No	*Se Sì, illustrare*

16. Conti d'ordine

F) CONTI D'ORDINE

I dati relativi al valore iniziale e alle movimentazioni, quali incrementi e decrementi dell'esercizio che concorrono alla determinazione del valore finale dell'esercizio, sono riportati nelle tabelle di Nota Integrativa Tabellare e nelle Schede di dettaglio, laddove previste dal D.lgs. 118/2011 e s.m.i.. Le tabelle sono presenti in allegato agli schemi di Stato Patrimoniale e Conto Economico e costituiscono parte integrante del Bilancio d'Esercizio.

PRINCIPALI INFORMAZIONI delle movimentazioni dell'esercizio

FATTI DI RILIEVO delle movimentazioni dell'esercizio

Per la suddetta area di bilancio non si sono verificati fatti di rilievo e/o non sono rilevati valori di bilancio.

R.L.S.C.R.I.B.A.

ALTRE INFORMAZIONI RELATIVE A CONTI D'ORDINE

Inserire SI *o* NO *nella cella in giallino denominata <<Caso presente in azienda?>>:*

Cod.	Informazione	Caso presente in azienda?	*Se Sì, illustrare*
CO01	Sono state attivate operazioni di project finance?	No	*Se Sì, illustrare*
CO02	Esistono beni dell'Azienda presso terzi (in deposito, in pegno o in comodato)?	No	*Se Sì, illustrare*
CO03	Altro. Esistono altre informazioni che si ritiene necessario fornire per soddisfare la regola generale secondo cui "Se le informazioni richieste da specifiche disposizioni di legge non sono sufficienti a dare una rappresentazione veritiera e corretta, si devono fornire le informazioni complementari necessarie allo scopo" (art 2423 cc)?	No	*Se Sì, illustrare*

RLS.C.R.I.B.A.

CONTO ECONOMICO

17. Contributi in conto esercizio

17.1 Contributi in conto esercizio

A.1) Contributi in conto esercizio - Totale

I dati relativi al valore dei contributi dell'esercizio confrontati con quelli dell'anno precedente e la relativa variazione sono riportati nelle tabelle di Nota Integrativa Tabellare e nelle Schede di dettaglio, laddove previste dal D.lgs. 118/2011 e s.m.i.. Le tabelle sono presenti in allegato agli schemi di Stato Patrimoniale e Conto Economico e costituiscono parte integrante del Bilancio d'Esercizio.

Per questa categoria sono previste le seguenti tipologie:

- A.1.a) Contributi in c/esercizio da Regione per quota Fondo Sanitario regionale
- A.1.b) Contributi in c/esercizio (Extra Fondo)
- A.1.c) Contributi in c/esercizio per ricerca
- A.1.d) Contributi in c/esercizio da privati

In particolare, per le categorie dei ***Contributi***, se movimentate, l'iscrizione tra i ricavi è corredata da tutte le informazioni di dettaglio relative alla Assegnazione indicando la descrizione dell'ente o del soggetto concedente, gli estremi degli atti di assegnazione, la destinazione e la natura dei costi correlati al contributo, gli importi assegnati, utilizzati e accantonati, nonché le quote destinate agli investimenti; le informazioni di dettaglio sono rilevate nelle tabelle apposite del foglio "*VincNI_SAN*" allegata al Bilancio d'Esercizio.

Infine, per le categoria dei ***Contributi c/esercizio da enti pubblici*** e in particolare il contributo AREU, se movimentato, l'iscrizione tra i ricavi è corredata anche dal Conto Economico – Emergenza Urgenza 118 rilevato nella tabella apposita del foglio "*Ce-118*" allegato al Bilancio d'Esercizio.

PRINCIPALI INFORMAZIONI delle movimentazioni dell'esercizio

Finanziamento di parte corrente (FSR indistinto)

Funzioni

Altri Contributi da Regione

Altri Contributi da enti pubblici
Si rileva la presenza del contributo annuale riconosciuto da AREU per il servizio erogato da questa ASST, come rilevato dal decreto di assegnazione definitiva delle risorse per l'anno 2019 n. 7217 del 22.6.2020. Il contributo è in incremento rispetto all'anno 2018 (11,063 milioni di euro vs. 10,365). Tra i proventi straordinari è presente una sopravvenienza attiva (che contribuisce alla determinazione del valore a pareggio del contributo) di ammontare decisamente inferiore all'anno precedente (6 mila euro vs. 692 mila euro), legata ai controlli svolti da AREU sulle fatture (riferite ad anni precedenti) dei trasporti sanitari addebitati dai soggetti terzi ai quali è affidato il servizio.

Altri Contributi da privati

RLS.C.R.I.B.A.

FATTI DI RILIEVO delle movimentazioni dell'esercizio

Per la suddetta area di bilancio non si sono verificati fatti di rilievo e/o non sono rilevati valori di bilancio.

17.2 Rettifica contributi c/esercizio per destinazione ad investimenti

A.2) Rettifica contributi c/esercizio per destinazione ad investimenti - Totale

I dati relativi al valore delle rettifiche dei contributi c/esercizio destinate ad investimenti confrontati con quelli dell'anno precedente e la relativa variazione sono riportati nelle tabelle di Nota Integrativa Tabellare e nelle Schede di dettaglio, laddove previste dal D.lgs. 118/2011 e s.m.i.. Le tabelle sono presenti in allegato agli schemi di Stato Patrimoniale e Conto Economico e costituiscono parte integrante del Bilancio d'Esercizio.

PRINCIPALI INFORMAZIONI delle movimentazioni dell'esercizio

FATTI DI RILIEVO delle movimentazioni dell'esercizio

Per la suddetta area di bilancio non si sono verificati fatti di rilievo e/o non sono rilevati valori di bilancio.

17.3 Utilizzo fondi per quote inutilizzate contributi vincolati di esercizi precedenti

A.3) Utilizzo fondi per quote inutilizzate contributi vincolati di esercizi precedenti - Totale

I dati relativi al valore degli utilizzi contributi degli esercizi precedenti confrontati con quelli dell'anno precedente e la relativa variazione sono riportati nelle tabelle di Nota Integrativa Tabellare e nelle Schede di dettaglio, laddove previste dal D.lgs. 118/2011 e s.m.i.. Le tabelle sono presenti in allegato agli schemi di Stato Patrimoniale e Conto Economico e costituiscono parte integrante del Bilancio d'Esercizio.

In particolare, per le categorie degli ***Utilizzi Contributi***, se movimentate, l'iscrizione tra i ricavi è corredata da tutte le informazioni di dettaglio relative alla Assegnazione indicando la descrizione dell'ente o del soggetto concedente, gli estremi degli atti di assegnazione, la destinazione e la natura dei costi correlati al contributo, gli importi assegnati, utilizzati e accantonati, nonché le quote destinate agli investimenti; le informazioni di dettaglio sono rilevate nella tabella apposita del foglio "*UtilizziNI_SAN*" allegata al Bilancio d'Esercizio.

PRINCIPALI INFORMAZIONI delle movimentazioni dell'esercizio

FATTI DI RILIEVO delle movimentazioni dell'esercizio

Per la suddetta area di bilancio non si sono verificati fatti di rilievo e/o non sono rilevati valori di bilancio.

ALTRE INFORMAZIONI RELATIVE A CONTRIBUTI IN CONTO ESERCIZIO

Inserire SI *o* NO *nella cella in giallino denominata <<Caso presente in azienda?>>:*

RESCRIBA

Cod.	Informazione	Caso presente in azienda?	*Se Sì, illustrare*
CT01	**Contributi in conto esercizio**. Sono state rilevate significative variazioni rispetto all'esercizio precedente?	Si	*Crescita dei contributi da AREU per il servizio di emergenza e urgenza*
	Rettifica contributi in c/esercizio. Sono state rilevate significative variazioni rispetto all'esercizio precedente?	No	*Se Sì, illustrare*
	Utilizzi contributi esercizi precedenti. Sono state rilevate significative variazioni rispetto all'esercizio precedente?	No	*Se Sì, illustrare*

18. Proventi e ricavi diversi

18.1 Proventi e ricavi diversi

A.4) Ricavi per prestazioni sanitarie e sociosanitarie a rilevanza sanitaria

I dati relativi al valore delle prestazioni e degli altri proventi confrontati con quelli dell'anno precedente e la relativa variazione sono riportati nelle tabelle di Nota Integrativa Tabellare e nelle Schede di dettaglio, laddove previste dal D.lgs. 118/2011 e s.m.i.. Le tabelle sono presenti in allegato agli schemi di Stato Patrimoniale e Conto Economico e costituiscono parte integrante del Bilancio d'Esercizio.

In particolare, per le categorie dei ***Ricavi per prestazioni sanitarie***, se movimentate, l'iscrizione tra i ricavi è corredata da tutte le informazioni di dettaglio relative alla validazione delle prestazioni sanitarie (ricoveri, ambulatoriale, neuro-psichiatria, psichiatria, File F, Doppio Canale e Primo Ciclo) dalla ASL territorialmente competente; le informazioni di dettaglio sono rilevate nella tabella apposita del foglio "*Prestazioni*" allegata al Bilancio d'Esercizio.

Inoltre, per le categorie delle ***Altre prestazioni sanitarie***, se movimentate, l'iscrizione tra i ricavi è corredata da tutte le informazioni di dettaglio relative alla natura e alle movimentazioni dell'esercizio confrontate con i valori dell'esercizio precedente; le informazioni di dettaglio sono rilevate nella tabelle apposite dei fogli "*NI-SAN_Altre_Pres_San(Ricavi)*" allegata al Bilancio d'Esercizio.

Infine, per le categorie dei ***Ricavi e costi per prestazioni sanitarie erogate in regime di intramoenia***, se movimentate, l'iscrizione tra i ricavi è corredata da tutte le informazioni di dettaglio relative alla natura e alle movimentazioni dell'esercizio confrontate con i valori dell'esercizio precedente; le informazioni di dettaglio sono rilevate nella tabelle apposite dei fogli "*Dettaglio_CE_San*" e "*Ce-Lp*" (Conto Economico della libera professione) allegati al Bilancio d'Esercizio.

PRINCIPALI INFORMAZIONI delle movimentazioni dell'esercizio

RLS.C.R.I.B.A.

Ricavi attività tipica delle ASL

Altri proventi

Ricavi libera-professione

FATTI DI RILIEVO delle movimentazioni dell'esercizio

Per la suddetta area di bilancio non si sono verificati fatti di rilievo e/o non sono rilevati valori di bilancio.

18.2 Concorsi, recuperi, rimborsi per attività tipiche

A.5) Concorsi, recuperi, e rimborsi

I dati relativi al valore dei Concorsi, recuperi, rimborsi confrontati con quelli dell'anno precedente e la relativa variazione sono riportati nelle tabelle di Nota Integrativa Tabellare e nelle Schede di dettaglio, laddove previste dal D.lgs. 118/2011 e s.m.i.. Le tabelle sono presenti in allegato agli schemi di Stato Patrimoniale e Conto Economico e costituiscono parte integrante del Bilancio d'Esercizio.

PRINCIPALI INFORMAZIONI delle movimentazioni dell'esercizio

FATTI DI RILIEVO delle movimentazioni dell'esercizio

Per la suddetta area di bilancio non si sono verificati fatti di rilievo e/o non sono rilevati valori di bilancio.

18.3 Ticket

A.6) Compartecipazione alla spesa per prestazioni sanitarie (ticket)

I dati relativi al valore dei Ticket confrontati con quelli dell'anno precedente e la relativa variazione sono riportati nelle tabelle di Nota Integrativa Tabellare e nelle Schede di dettaglio, laddove previste dal D.lgs. 118/2011 e s.m.i.. Le tabelle sono presenti in allegato agli schemi di Stato Patrimoniale e Conto Economico e costituiscono parte integrante del Bilancio d'Esercizio.

PRINCIPALI INFORMAZIONI delle movimentazioni dell'esercizio

FATTI DI RILIEVO delle movimentazioni dell'esercizio

Per la suddetta area di bilancio non si sono verificati fatti di rilievo e/o non sono rilevati valori di bilancio.

18.4 Costi capitalizzati

A.7) Quota contributi in conto capitale imputata nell'esercizio

R.S.C.R.I.B.A.

I dati relativi al valore delle sterilizzazioni e degli altri costi capitalizzati confrontati con quelli dell'anno precedente e la relativa variazione sono riportati nelle tabelle di Nota Integrativa Tabellare e nelle Schede di dettaglio, laddove previste dal D.lgs. 118/2011 e s.m.i.. Le tabelle sono presenti in allegato agli schemi di Stato Patrimoniale e Conto Economico e costituiscono parte integrante del Bilancio d'Esercizio.

PRINCIPALI INFORMAZIONI delle movimentazioni dell'esercizio

FATTI DI RILIEVO delle movimentazioni dell'esercizio

Per la suddetta area di bilancio non si sono verificati fatti di rilievo e/o non sono rilevati valori di bilancio.

A.8) Incrementi delle immobilizzazioni per lavori interni

PRINCIPALI INFORMAZIONI delle movimentazioni dell'esercizio

FATTI DI RILIEVO delle movimentazioni dell'esercizio

Per la suddetta area di bilancio non si sono verificati fatti di rilievo e/o non sono rilevati valori di bilancio.

18.5 Altri ricavi e proventi

A9) Altri ricavi e proventi

I dati relativi al valore degli altri ricavi e proventi confrontati con quelli dell'anno precedente e la relativa variazione sono riportati nelle tabelle di Nota Integrativa Tabellare e nelle Schede di dettaglio, laddove previste dal D.lgs. 118/2011 e s.m.i.. Le tabelle sono presenti in allegato agli schemi di Stato Patrimoniale e Conto Economico e costituiscono parte integrante del Bilancio d'Esercizio.

PRINCIPALI INFORMAZIONI delle movimentazioni dell'esercizio

FATTI DI RILIEVO delle movimentazioni dell'esercizio

Per la suddetta area di bilancio non si sono verificati fatti di rilievo e/o non sono rilevati valori di bilancio.

ALTRE INFORMAZIONI RELATIVE A PROVENTI E RICAVI DIVERSI

Inserire SI *o* NO *nella cella in giallino denominata <<Caso presente in azienda?>>:*

Cod.	Informazione	Caso presente in azienda?	*Se Sì, illustrare*

RI.S.C.R.I.B.A.

PR01	**Proventi e ricavi diversi**. Sono state rilevate significative variazioni rispetto all'esercizio precedente?	No	*Se Sì, illustrare*
	Concorsi, recuperi, rimborsi per attività tipiche. Sono state rilevate significative variazioni rispetto all'esercizio precedente?	No	*Se Sì, illustrare*
	Compartecipazione alla spesa per prestazioni sanitarie. Sono state rilevate significative variazioni rispetto all'esercizio precedente?	No	*Se Sì, illustrare*
	Costi capitalizzati. Sono state rilevate significative variazioni rispetto all'esercizio precedente?	No	*Se Sì, illustrare*

19. Acquisti di beni

B.1) Acquisti di beni

I dati relativi al valore degli acquisti di beni confrontati con quelli dell'anno precedente e la relativa variazione sono riportati nelle tabelle di Nota Integrativa Tabellare e nelle Schede di dettaglio, laddove previste dal D.lgs. 118/2011 e s.m.i.. Le tabelle sono presenti in allegato agli schemi di Stato Patrimoniale e Conto Economico e costituiscono parte integrante del Bilancio d'Esercizio.

Per questa categoria sono previste le seguenti tipologie:

- B.1.A) Acquisti di beni sanitari - Totale
- B.1.B) Acquisti di beni non sanitari - Totale

In particolare per le categorie degli ***B.1.A) Acquisti di beni sanitari***, se movimentate, l'iscrizione tra i costi è corredata da tutte le informazioni di dettaglio relative alla tipologia di distribuzione totale, diretta e per conto; le informazioni di dettaglio sono rilevate nella tabella apposita del foglio "*Dettaglio_CE_San*" allegata al Bilancio d'Esercizio.

Infine, per le categorie degli ***B.1.A) Acquisti di beni sanitari e .1.B) Acquisti di beni non sanitari*** da parte di Asl/Ao/Fondazioni della Regione, se movimentate, l'iscrizione tra i costi è corredata da tutte le informazioni di dettaglio relative agli acquisti per ogni singola azienda pubblica; le informazioni di dettaglio sono rilevate nella tabella apposita del foglio "*Cons*" allegata al Bilancio d'Esercizio.

PRINCIPALI INFORMAZIONI delle movimentazioni dell'esercizio

I costi per acquisti di beni si confermano modesti, con un leggero incremento rispetto all'anno 2018; si concentrano nei medicinali, nei DM (CND A, presidi medico-chirurgici, apparato cardiocircolatorio, CND Z, H, M, T, W). I dispositivi per apparato cardiocircolatorio sono quelli che hanno il maggior valore e incremento e sono evidentemente connessi con il tipo di attività di cui si sta trattando.

R.L.S.C.R.I.B.A.

Per quanto riguarda i beni non sanitari, prevalgono i materiali di manutenzione delle attrezzature scientifiche sanitarie; sono presenti costi per materiali di pulizia, carburanti e combustibili, cancelleria e altri materiali per manutenzioni per valori modesti.

FATTI DI RILIEVO delle movimentazioni dell'esercizio

Per la suddetta area di bilancio non si sono verificati fatti di rilievo e/o non sono rilevati valori di bilancio.

ALTRE INFORMAZIONI RELATIVE AGLI ACQUISTI DI BENI

Inserire SI *o* NO *nella cella in giallino denominata <<Caso presente in azienda?>>:*

Cod.	Informazione	Caso presente in azienda?	*Se Sì, illustrare*
AB01	**Acquisti di beni** . Ciascuna tipologia di bene, compreso nelle voci relative agli acquisti di beni sanitari e non sanitari, non è monitorata attraverso il sistema gestionale del magazzino, che rileva ogni tipologia di movimento, in entrata e in uscita?	No	*Gli acquisti sono assistiti da un software di magazzino che consente l'emissione degli ordini e la gestione di carichi e scarichi.*
AB02	Sono stati rilevati costi per acquisto di beni da altre Aziende Sanitarie della Regione? Se sì, di quali tipologie di beni si tratta?	No	*Se Sì, illustrare*
AB03	Sono state rilevate significative variazioni rispetto all'esercizio precedente?	No	*Se Sì, illustrare*

20. Acquisti di servizi

20.1 Acquisti di servizi sanitari e non sanitari

B.2) Acquisti di servizi sanitari

Per le categorie degli ***Acquisti di servizi sanitari in mobilità***, l'iscrizione tra i costi è corredata da tutte le informazioni di dettaglio relative agli acquisti per ogni singola azienda pubblica; le informazioni di dettaglio sono rilevate nella tabella apposita del foglio "*Cons*" allegata al Bilancio d'Esercizio.

Inoltre, per le categorie delle ***Altre prestazioni sanitarie***, se movimentate, l'iscrizione tra i costi è corredata da tutte le informazioni di dettaglio relative alla natura e alle movimentazioni dell'esercizio confrontate con i valori dell'esercizio precedente; le informazioni di dettaglio sono rilevate nella tabelle apposite dei fogli "*NI-SAN_Altre_Pres_San(Costi)*" allegata al Bilancio d'Esercizio.

Infine, per le categorie degli ***Acquisti di servizi sanitari da privato***, l'iscrizione tra i costi è corredata da tutte le informazioni di dettaglio relative alle singole strutture private, alla tipologia di prestazione, all'anno di com-

RL S.C.R.I.B.A.

petenza, agli importi e altre informazioni; le informazioni di dettaglio sono rilevate nella tabella apposita del foglio "*Dettaglio_CE_San*" allegata al Bilancio d'Esercizio.

PRINCIPALI INFORMAZIONI delle movimentazioni dell'esercizio

Gli acquisti di servizi sono concentrati nei trasporti sanitari che costituiscono normalmente la quota ampiamente prevalente dei costi per questa attività. Il valore dei servizi sanitari è sostanzialmente sovrapponibile all'anno precedente, come quello dei servizi di trasporto, per i quali, infatti, si osserva una minima riduzione (7,855 vs 7,839 milioni di euro).

FATTI DI RILIEVO delle movimentazioni dell'esercizio

Per la suddetta area di bilancio non si sono verificati fatti di rilievo e/o non sono rilevati valori di bilancio.

B.3) Acquisti di servizi non sanitari

In particolare per le categorie degli ***B.2.B.1) Servizi non sanitari -Totale***, se movimentate, l'iscrizione tra i costi è corredata da tutte le informazioni di dettaglio relative al dettaglio costi per contratti multiservizio (global service); le informazioni di dettaglio sono rilevate nella tabella apposita del foglio "*Dettaglio_CE_San*" allegata al Bilancio d'Esercizio.

Pper le categorie dei ***Canoni di leasing***, se movimentate, l'iscrizione tra i costi è corredata da tutte le informazioni di dettaglio relative agli estremi di delibera, alla decorrenza del contratto e alla sua scadenza, al valore del contratto comprensivo di IVA, al costo imputato all'esercizio e ai canoni a scadere; le informazioni di dettaglio sono rilevate nella tabella apposita del foglio "*Dettaglio_CE_San*" allegata al Bilancio d'Esercizio.

Per le categorie degli ***Acquisti di servizi sanitari in mobilità***, l'iscrizione tra i costi è corredata da tutte le informazioni di dettaglio relative agli acquisti per ogni singola azienda pubblica; le informazioni di dettaglio sono rilevate nella tabella apposita del foglio "*Cons*" allegata al Bilancio d'Esercizio.

PRINCIPALI INFORMAZIONI delle movimentazioni dell'esercizio

Gli acquisti di servizi non sanitari sono sovrapponibili a quelli dell'anno 2018 e si riferiscono ai servizi alberghieri (137 mila euro vs 147).
Si rilevano costi per formazione in crescita rispetto all'anno precedente (circa 8 mila euro).

FATTI DI RILIEVO delle movimentazioni dell'esercizio

Per la suddetta area di bilancio non si sono verificati fatti di rilievo e/o non sono rilevati valori di bilancio.

20.2 Acquisti di manutenzione ordinaria

B.4) Manutenzione e riparazione

I dati relativi al valore degli acquisti di manutenzione confrontati con quelli dell'anno precedente e la relativa variazione sono riportati nelle tabelle di Nota Integrativa Tabellare e nelle Schede di dettaglio, laddove previste dal D.lgs. 118/2011 e s.m.i.. Le tabelle sono presenti in allegato agli schemi di Stato Patrimoniale e Conto Economico e costituiscono parte integrante del Bilancio d'Esercizio.

PRINCIPALI INFORMAZIONI delle movimentazioni dell'esercizio

R.I.S.C.R.I.B.A.

Vengono rilevati modesti costi per manutenzioni, in crescita rispetto all'anno precedente (3 mila euro), concentrati nelle manutenzioni per mobili e macchine, attrezzature scientifiche e automezzi sanitari.

FATTI DI RILIEVO delle movimentazioni dell'esercizio

Per la suddetta area di bilancio non si sono verificati fatti di rilievo e/o non sono rilevati valori di bilancio.

20.3 Godimento di beni di terzi

B.5) Godimento di beni di terzi

I dati relativi al valore degli acquisti di manutenzione confrontati con quelli dell'anno precedente e la relativa variazione sono riportati nelle tabelle di Nota Integrativa Tabellare e nelle Schede di dettaglio, laddove previste dal D.lgs. 118/2011 e s.m.i.. Le tabelle sono presenti in allegato agli schemi di Stato Patrimoniale e Conto Economico e costituiscono parte integrante del Bilancio d'Esercizio.

PRINCIPALI INFORMAZIONI delle movimentazioni dell'esercizio

Noleggi
Sono presenti canoni di noleggio (sanitari e non sanitari) per un modesto ammontare (circa 5 mila euro), in crescita rispetto all'anno precedente.

Leasing

Altri costi per godimento beni di terzi

FATTI DI RILIEVO delle movimentazioni dell'esercizio

Per la suddetta area di bilancio non si sono verificati fatti di rilievo e/o non sono rilevati valori di bilancio.

ALTRE INFORMAZIONI RELATIVE AGLI ACQUISTI DI SERVIZI

Inserire SI *o* NO *nella cella in giallino denominata <<Caso presente in azienda?>>:*

Cod.	Informazione	Caso presente in azienda?	*Se* Sì, *illustrare*
AS01	Sono state rilevate significative variazioni rispetto all'esercizio precedente?	No	*Se* Sì, *illustrare*
AS02	**Costi per prestazioni sanitarie da privato**. Nell'esercizio sono stati rilevati disallineamenti tra valore fatturato dalla struttura privata e valore di budget autorizzato dalla Regione?	No	*Se* Sì, *specificare motivazioni, scostamento e azioni intraprese dall'azienda*

RLS.C.R.I.B.A.

AS03	**Consulenze, Collaborazioni, Interinale e altre prestazioni di lavoro sanitarie e sociosanitarie.** Nell'esercizio sono stati rilevati costi per consulenze, collaborazioni, interinale e altre prestazioni di lavoro sanitarie e sociosanitarie relativamente a …	No	*Se Sì, specificare tipologia prestazione, soggetto fornitore e importo*
AS04	**Consulenze, Collaborazioni, Interinale e altre prestazioni di lavoro NON sanitarie.** Nell'esercizio sono stati rilevati costi per consulenze, collaborazioni, interinale e altre prestazioni di lavoro sanitarie e sociosanitarie relativamente a …	No	*Se Sì, specificare tipologia prestazione, soggetto fornitore e importo*
AS05	**Manutenzioni e riparazioni.** Illustrare i criteri adottati per distinguere tra manutenzioni ordinarie e incrementative.		*Sono considerate manutenzioni incrementative quelle rivolte all'ampliamento, ammodernamento o miglioramento degli elementi strutturali di un'immobilizzazione, i cui costi sono capitalizzabili se si traducono in un aumento significativo e misurabile di capacità o di produttività o di sicurezza o di vita utile del bene*

21. Costi del personale

B.6)Costo del Personale (Totale)

I dati relativi al valore del costo del personale confrontati con quelli dell'anno precedente e la relativa variazione sono riportati nelle tabelle di Nota Integrativa Tabellare e nelle Schede di dettaglio, laddove previste dal D.lgs. 118/2011 e s.m.i.. Le tabelle sono presenti in allegato agli schemi di Stato Patrimoniale e Conto Economico e costituiscono parte integrante del Bilancio d'Esercizio.

Per questa categoria sono previste le seguenti tipologie:

- B.5 Personale del ruolo sanitario - Totale
- B.6 Personale del ruolo professionale – Totale
- B.7 Personale del ruolo tecnico – Totale
- B.8 Personale del ruolo amministrativo – Totale

In particolare, per le categorie dei ***Fondi del personale***, se movimentate, l'iscrizione tra i costi è corredata da tutte le informazioni di dettaglio relative agli importi e alla variazioni dei fondi; si rinvia alle apposite tabelle relative al Conto Annuale allegato al Bilancio d'Esercizio.

PRINCIPALI INFORMAZIONI delle movimentazioni dell'esercizio

I costi riferiti al personale assegnato ad Attività di Emergenza Urgenza Extraospedaliera sono in linea con "l'assegnazione AREU" €.2.948.528 (comprensivo di oneri ed IRAP) e ricomprendono i costi del personale medico e del comparto, dipendente dell'Azienda, assegnato al 118 e per attività 118 in regime premiante presso postazioni Mezzo di Soccorso Intermedio e Avanzato. Il costo è in leggero incremento rispetto all'esercizio precedente (2,75 milioni di euro vs. 2,73, IRAP esclusa).

FATTI DI RILIEVO delle movimentazioni dell'esercizio

Per la suddetta area di bilancio non si sono verificati fatti di rilievo e/o non sono rilevati valori di bilancio.

P.L.S.C.R.I.B.A.

ALTRE INFORMAZIONI RELATIVE AL COSTO DEL PERSONALE

Inserire SI *o* NO *nella cella in giallino denominata <<Caso presente in azienda?>>:*

Cod.	Informazione	Caso presente in azienda?	*Se* Sì, *illustrare*
CP01	I costi del personale hanno registrato significativi incrementi rispetto all'esercizio precedente?	No	*Se* Sì, *specificare importo e motivazioni*

22. Oneri diversi di gestione

B.7) Oneri diversi di gestione

I dati relativi al valore degli oneri diversi di gestione confrontati con quelli dell'anno precedente e la relativa variazione sono riportati nelle tabelle di Nota Integrativa Tabellare e nelle Schede di dettaglio, laddove previste dal D.lgs. 118/2011 e s.m.i.. Le tabelle sono presenti in allegato agli schemi di Stato Patrimoniale e Conto Economico e costituiscono parte integrante del Bilancio d'Esercizio.

PRINCIPALI INFORMAZIONI delle movimentazioni dell'esercizio

FATTI DI RILIEVO delle movimentazioni dell'esercizio

Per la suddetta area di bilancio non si sono verificati fatti di rilievo e/o non sono rilevati valori di bilancio.

ALTRE INFORMAZIONI RELATIVE AGLI ONERI DIVERSI DI GESTIONE

Inserire SI *o* NO *nella cella in giallino denominata <<Caso presente in azienda?>>:*

Cod.	Informazione	Caso presente in azienda?	*Se* Sì, *illustrare*
OG01	Sono state rilevate significative variazioni rispetto all'esercizio precedente?	No	*Se* Sì, *specificare importo e motivazioni*

23. Ammortamenti e svalutazioni

B.8) Ammortamenti

I dati relativi al valore degli ammortamenti confrontati con quelli dell'anno precedente e la relativa variazione sono riportati nelle tabelle di Nota Integrativa Tabellare e nelle Schede di dettaglio, laddove previste dal D.lgs. 118/2011 e s.m.i.. Le tabelle sono presenti in allegato agli schemi di Stato Patrimoniale e Conto Economico e costituiscono parte integrante del Bilancio d'Esercizio.

Per questa categoria sono previste le seguenti tipologie:

RI.S.C.R.I.B.A.

- B.8.a) Ammortamenti delle immobilizzazioni immateriali
- B.8.b) Ammortamento dei fabbricati
- B.8.c) Ammortamenti delle altre immobilizzazioni materiali

PRINCIPALI INFORMAZIONI delle movimentazioni dell'esercizio

Gli ammortamenti hanno un modesto ammontare (300 euro) e si riferiscono alle immobilizzazioni materiali.

FATTI DI RILIEVO delle movimentazioni dell'esercizio

Per la suddetta area di bilancio non si sono verificati fatti di rilievo e/o non sono rilevati valori di bilancio.

ALTRE INFORMAZIONI RELATIVE AGLI AMMORTAMENTI

Inserire SI *o* NO *nella cella in giallino denominata <<Caso presente in azienda?>>:*

Cod.	Informazione	Caso presente in azienda?	*Se Sì, illustrare*
AMM01	Sono state rilevate significative variazioni rispetto all'esercizio precedente?	No	*Se Sì, illustrare*

B.9) Svalutazione delle immobilizzazioni e dei crediti

I dati relativi al valore delle svalutazioni confrontati con quelli dell'anno precedente e la relativa variazione sono riportati nelle tabelle di Nota Integrativa Tabellare e nelle Schede di dettaglio, laddove previste dal D.lgs. 118/2011 e s.m.i.. Le tabelle sono presenti in allegato agli schemi di Stato Patrimoniale e Conto Economico e costituiscono parte integrante del Bilancio d'Esercizio.

PRINCIPALI INFORMAZIONI delle movimentazioni dell'esercizio

FATTI DI RILIEVO delle movimentazioni dell'esercizio

Per la suddetta area di bilancio non si sono verificati fatti di rilievo e/o non sono rilevati valori di bilancio.

24. Variazione delle rimanenze

B. 10) Variazione delle rimanenze - Totale

I dati relativi al valore della variazione delle rimanenze confrontati con quelli dell'anno precedente e la relativa variazione sono riportati nelle tabelle di Nota Integrativa Tabellare e nelle Schede di dettaglio, laddove previste dal D.lgs. 118/2011 e s.m.i.. Le tabelle sono presenti in allegato agli schemi di Stato Patrimoniale e Conto Economico e costituiscono parte integrante del Bilancio d'Esercizio.

PRINCIPALI INFORMAZIONI delle movimentazioni dell'esercizio

R.L.S.C.R.I.B.A.

FATTI DI RILIEVO delle movimentazioni dell'esercizio

Per la suddetta area di bilancio non si sono verificati fatti di rilievo e/o non sono rilevati valori di bilancio.

ALTRE INFORMAZIONI RELATIVE ALLE VARIAZIONI DELLE RIMANENZE

Inserire SI *o* NO *nella cella in giallino denominata <<Caso presente in azienda?>>:*

Cod.	Informazione	Caso presente in azienda?	*Se Sì, illustrare*
VRIM01	Sono state rilevate significative variazioni rispetto all'esercizio precedente?	No	*Se Sì, illustrare*

25. Accantonamenti

B.11 Accantonamenti tipici dell'esercizio - Totale

I dati relativi al valore degli accantonamenti confrontati con quelli dell'anno precedente e la relativa variazione sono riportati nelle tabelle di Nota Integrativa Tabellare e nelle Schede di dettaglio, laddove previste dal D.lgs. 118/2011 e s.m.i.. Le tabelle sono presenti in allegato agli schemi di Stato Patrimoniale e Conto Economico e costituiscono parte integrante del Bilancio d'Esercizio.

PRINCIPALI INFORMAZIONI delle movimentazioni dell'esercizio

FATTI DI RILIEVO delle movimentazioni dell'esercizio

Per la suddetta area di bilancio non si sono verificati fatti di rilievo e/o non sono rilevati valori di bilancio.

ALTRE INFORMAZIONI RELATIVE AGLI ACCANTONAMENTI

Inserire SI *o* NO *nella cella in giallino denominata <<Caso presente in azienda?>>:*

Cod.	Informazione	Caso presente in azienda?	*Se Sì, illustrare*
AC01	La voce "Altri accantonamenti" è stata movimentata? Se sì, a fronte di quali rischi?	No	*Se Sì, illustrare*

26. Proventi e oneri finanziari

26.1 Proventi finanziari

C) PROVENTI FINANZIARI

RL S.C.R.I.B.A.

I dati relativi al valore dei proventi finanziari confrontati con quelli dell'anno precedente e la relativa variazione sono riportati nelle tabelle di Nota Integrativa Tabellare e nelle Schede di dettaglio, laddove previste dal D.lgs. 118/2011 e s.m.i.. Le tabelle sono presenti in allegato agli schemi di Stato Patrimoniale e Conto Economico e costituiscono parte integrante del Bilancio d'Esercizio.

PRINCIPALI INFORMAZIONI delle movimentazioni dell'esercizio

FATTI DI RILIEVO delle movimentazioni dell'esercizio

Per la suddetta area di bilancio non si sono verificati fatti di rilievo e/o non sono rilevati valori di bilancio.

26.2 Oneri finanziari

C) ONERI FINANZIARI

I dati relativi al valore degli oneri finanziari confrontati con quelli dell'anno precedente e la relativa variazione sono riportati nelle tabelle di Nota Integrativa Tabellare e nelle Schede di dettaglio, laddove previste dal D.lgs. 118/2011 e s.m.i.. Le tabelle sono presenti in allegato agli schemi di Stato Patrimoniale e Conto Economico e costituiscono parte integrante del Bilancio d'Esercizio.

PRINCIPALI INFORMAZIONI delle movimentazioni dell'esercizio

FATTI DI RILIEVO delle movimentazioni dell'esercizio

Per la suddetta area di bilancio non si sono verificati fatti di rilievo e/o non sono rilevati valori di bilancio.

ALTRE INFORMAZIONI RELATIVE AI PROVENTI E ONERI FINANZIARI

Inserire SI *o* NO *nella cella in giallino denominata <<Caso presente in azienda?>>:*

Cod.	Informazione	Caso presente in azienda?	*Se Sì, illustrare*
OF01	Sono state rilevate significative variazioni rispetto all'esercizio precedente?	No	*Se Sì, illustrare*
OF02	Nell'esercizio sono stati sostenuti oneri finanziari? Se sì, da quale operazione derivano?	No	*Se Sì, illustrare*

27. Rettifiche di valore di attività finanziarie

I dati relativi al valore delle rettifiche di valore di attività finanziarie confrontati con quelli dell'anno precedente e la relativa variazione sono riportati nelle tabelle di Nota Integrativa Tabellare e nelle Schede di dettaglio, laddove previste dal D.lgs. 118/2011 e s.m.i.. Le tabelle sono presenti in allegato agli schemi di Stato Patrimoniale e Conto Economico e costituiscono parte integrante del Bilancio d'Esercizio.

PRINCIPALI INFORMAZIONI delle movimentazioni dell'esercizio

RLS.C.R.I.B.A.

FATTI DI RILIEVO delle movimentazioni dell'esercizio

Per la suddetta area di bilancio non si sono verificati fatti di rilievo e/o non sono rilevati valori di bilancio.

ALTRE INFORMAZIONI RELATIVE ALLE RETTIFICHE DI VALORE DI ATTIVITÀ FINANZIARIE

Inserire SI *o* NO *nella cella in giallino denominata <<Caso presente in azienda?>>:*

Cod.	Informazione	Caso presente in azienda?	*Se Sì, illustrare*
RF01	Nell'esercizio sono state rilevate rettifiche di valore di attività finanziarie?	No	*Se Sì, illustrare*

28. Proventi e oneri straordinari

28.1 Proventi straordinari

E.1) Proventi straordinari

I dati relativi al valore dei proventi straordinari confrontati con quelli dell'anno precedente e la relativa variazione sono riportati nelle tabelle di Nota Integrativa Tabellare e nelle Schede di dettaglio, laddove previste dal D.lgs. 118/2011 e s.m.i.. Le tabelle sono presenti in allegato agli schemi di Stato Patrimoniale e Conto Economico e costituiscono parte integrante del Bilancio d'Esercizio.

PRINCIPALI INFORMAZIONI delle movimentazioni dell'esercizio

Plusvalenze

Sopravvenienze e insussistenze attive

Come anticipato, sono presenti sopravvenienze attive (per circa 6 mila euro) per effetto del controllo svolto, come previsto, da parte di AREU sulla rendicontazione prodotta dai soggetti incaricati di svolgere il servizio di trasporto di emergenza e urgenza (ANPAS – CRI). Tale controllo, riferito ad anni precedenti, ha determinato la nascita di sopravvenienze attive a causa di maggiori addebiti rispetto a quanto dovuto da questa ASST (in decisa flessione rispetto all'anno precedente in cui erano pari a circa 692 mila euro).

Altri proventi straordinari

FATTI DI RILIEVO delle movimentazioni dell'esercizio

Per la suddetta area di bilancio non si sono verificati fatti di rilievo e/o non sono rilevati valori di bilancio.

28.2 Oneri straordinari

E.2) Oneri straordinari

R.S.C.R.I.B.A.

I dati relativi al valore degli oneri straordinari confrontati con quelli dell'anno precedente e la relativa variazione sono riportati nelle tabelle di Nota Integrativa Tabellare e nelle Schede di dettaglio, laddove previste dal D.lgs. 118/2011 e s.m.i.. Le tabelle sono presenti in allegato agli schemi di Stato Patrimoniale e Conto Economico e costituiscono parte integrante del Bilancio d'Esercizio.

PRINCIPALI INFORMAZIONI delle movimentazioni dell'esercizio

Minusvalenze

Sopravvenienze e insussistenze passive

Altri oneri straordinari

FATTI DI RILIEVO delle movimentazioni dell'esercizio

Per la suddetta area di bilancio non si sono verificati fatti di rilievo e/o non sono rilevati valori di bilancio.

ALTRE INFORMAZIONI RELATIVE AGLI ACQUISTI DI SERVIZI

Inserire SI *o* NO *nella cella in giallino denominata <<Caso presente in azienda?>>:*

Cod.	Informazione	Caso presente in azienda?	*Se Sì, illustrare*
PS01	**Plusvalenze/Minusvalenze.** Nell'esercizio sono state rilevate plusvalenze/minusvalenze?	No	*Se Sì, illustrare*
PS02	**Sopravvenienze attive**. Illustrare la composizione delle sopravvenienze attive, per anno di riferimento, per soggetto e per evento contabile, indicando quanto di esse è già stato incassato dall'Azienda.	Si	*Storno fatture trasporti sanitari (determinata da AREU) per 6 mila euro riferite ad anni precedenti, da dedurre dai pagamenti in corso.*
PS03	**Insussistenze attive.** Illustrare la composizione delle insussistenze attive, per anno di riferimento, per soggetto e per evento contabile.	No	*Se Sì, illustrare*
PS04	**Sopravvenienze passive.** Illustrare la composizione delle sopravvenienze passive, per anno di riferimento, per soggetto e per evento contabile.	No	*Se Sì, illustrare*
PS05	**Insussistenze passive.** Illustrare la composizione delle insussistenze passive, per anno di riferimento, per soggetto e per evento contabile.	No	*Se Sì, illustrare*

R.I.S.C.R.I.B.A.

PS06	**Altro.** Esistono altre informazioni che si ritiene necessario fornire per soddisfare la regola generale secondo cui "Se le informazioni richieste da specifiche disposizioni di legge non sono sufficienti a dare una rappresentazione veritiera e corretta, si devono fornire le informazioni complementari necessarie allo scopo" (art 2423 cc)?	No	*Se Sì, illustrare*

29. Imposte e tasse

Y. IMPOSTE E TASSE

I dati relativi al valore delle imposte e tasse confrontati con quelli dell'anno precedente e la relativa variazione sono riportati nelle tabelle di Nota Integrativa Tabellare e nelle Schede di dettaglio, laddove previste dal D.lgs. 118/2011 e s.m.i.. Le tabelle sono presenti in allegato agli schemi di Stato Patrimoniale e Conto Economico e costituiscono parte integrante del Bilancio d'Esercizio.

PRINCIPALI INFORMAZIONI delle movimentazioni dell'esercizio

IRAP
E' stata rilevata l'IRAP su personale dipendente.

IRES

FATTI DI RILIEVO delle movimentazioni dell'esercizio

Per la suddetta area di bilancio non si sono verificati fatti di rilievo e/o non sono rilevati valori di bilancio.

RLS.C.R.I.B.A.

Bilancio Preventivo (D.Lgs. 23/6/2011 - n. 118) Anno: 2019

Nome dell'Azienda

710 ASST DEI SETTE LAGHI

Dati in €. - Anno: 2019 - Trimestre: Consuntivo

Codice	SCHEMA DI CONTO ECONOMICO	Bilancio Consuntivo Complessivo 2018	Bilancio Consuntivo attività sanitaria 2018	Bilancio Consuntivo attività ricerca 2018	Bilancio Consuntivo attività territoriale 2018	Bilancio Consuntivo attività assistenziale 2018	Bilancio Consuntivo attività 118 2018	Bilancio Consuntivo Complessivo 2019	Bilancio Consuntivo attività sanitaria2019	Bilancio Consuntivo attività ricerca 2019	Bilancio Consuntivo attività territoriale 2019	Bilancio Consuntivo attività 118 2019
A	**A) Valore della produzione**											
A1	**A1) Contributi in conto esercizio**	130,343,000	84,087,000	0	35,891,000	0	10,365,000	143,239,472	93,879,699	0	38,295,899	11,063,874
A.1.a	A.1.a) Contributi in conto esercizio - da Regione e Prov. Aut. per quota F.S. regionale	117,643,000	81,752,000	0	35,891,000	0	0	128,353,844	90,057,945	0	38,295,899	0
A.1.b	A.1.b) Contributi in conto esercizio - da Regione e Prov. Aut extra fondo	11,648,000	1,283,000	0	0	0	10,365,000	13,921,866	2,857,992	0	0	11,063,874
A.1.b.1	*A.1.b.1) Contributi da Regione (extrafondo) - vincolati*	1,280,000	1,280,000	0	0	0	0	2,662,373	2,662,373	0	0	0
A.1.b.2	*A.1.b.2) Contributi da Regione (extrafondo) - Risorse agg.regionali cop. LEA*	0	0	0	0	0	0	0	0	0	0	0
A.1.b.3	*A.1.b.3) Contributi da Regione (extrafondo) - Risorse agg.regionali cop. extra LEA*	0	0	0	0	0	0	0	0	0	0	0
A.1.b.4	*A.1.b.4) Contributi da Regione (extrafondo) - altro*	0	0	0	0	0	0	0	0	0	0	0
A.1.b.5	*A.1.b.5) Contributi da Aziende sanitarie pubbliche (extrafondo) - altro*	10,365,000	0	0	0	0	10,365,000	11,235,649	171,775	0	0	11,063,874
A.1.b.6	*A.1.b.6) Contributi da altri soggetti pubblici*	3,000	3,000	0	0	0	0	23,844	23,844	0	0	0
A.1.c	A.1.c) Contributi in conto esercizio - per ricerca	0	0	0	0	0	0	0	0	0	0	0
A.1.c.1	*A.1.c.1)da Ministero della Salute per ricerca corrente*	0	0	0	0	0	0	0	0	0	0	0
A.1.c.2	*A.1.c.2)da Ministero della Salute per ricerca finalizzata*	0	0	0	0	0	0	0	0	0	0	0
A.1.c.3	*A.1.c.3)da Regione e altri enti pubblici*	0	0	0	0	0	0	0	0	0	0	0
A.1.c.4	*A.1.c.4)da privati*	0	0	0	0	0	0	0	0	0	0	0
A.1.d	A.1.d) Contributi in conto esercizio - altro	1,052,000	1,052,000	0	0	0	0	963,762	963,762	0	0	0
A2	**A2) Rettifica contributi c/esercizio per destinazione ad investimenti**	0	0	0	0	0	0	0	0	0	0	0
A3	**A3) Utilizzo fondi per quote inutilizzate contributi vincolati di esercizi precedenti**	759,000	759,000	0	0	0	0	962,265	962,265	0	0	0
A4	**A4) Ricavi per prestazioni sanitarie e sociosanitarie a rilevanza sanitaria**	337,143,000	336,466,000	0	677,000	0	0	350,354,957	349,475,249	0	889,708	0
A.4.a	A.4.a) Ricavi per prestazioni sanitarie e socio san - ad altre aziende sanitarie pubbliche	327,751,000	327,751,000	0	0	0	0	339,606,171	339,606,171	0	0	0
A.4.b	A.4.b) Ricavi per prestazioni sanitarie e socio san - intramoenia	6,981,000	6,817,000	0	164,000	0	0	7,997,598	7,748,051	0	249,547	0
A.4.c	A.4.c) Ricavi per prestazioni sanitarie e socio san - altro	2,411,000	1,898,000	0	513,000	0	0	2,761,188	2,121,027	0	640,161	0
A5	**A5) Concorsi, recuperi e rimborsi**	8,692,000	8,343,000	0	349,000	0	0	8,767,361	8,569,926	0	197,435	0
A6	**A6) Compartecipazione alla spesa per prestazioni sanitarie (ticket)**	10,465,000	10,433,000	0	32,000	0	0	10,566,752	10,540,494	0	26,258	0
A7	**A7) Quota contributi in conto capitale imputata nell'esercizio**	15,854,000	12,858,000	0	2,996,000	0	0	17,180,129	13,447,867	0	3,732,262	0
A8	**A8) Incrementi delle immobilizzazioni per lavori interni**	0	0	0	0	0	0	0	0	0	0	0
A9	**A9) Altri ricavi e proventi**	2,307,000	2,305,000	0	2,000	0	0	2,302,825	2,299,579	0	3,246	0
A_T	**TOTALE A)**	505,563,000	455,251,000	0	39,947,000	0	10,365,000	533,383,761	479,175,079	0	43,144,808	11,063,874
B	**B) Costi della produzione**											
B1	**B1) Acquisti di beni**	125,847,000	115,778,000	0	9,973,000	0	96,000	131,178,617	119,233,327	0	11,817,404	127,886
B.1.a	B.1.a) Acquisti di beni sanitari	123,469,000	113,527,000	0	9,859,000	0	83,000	128,691,831	116,891,851	0	11,689,682	110,298
B.1.b	B.1.b) Acquisti di beni non sanitari	2,378,000	2,251,000	0	114,000	0	13,000	2,486,786	2,341,476	0	127,722	17,588
B2	**B2) Acquisti di servizi**	34,922,000	18,306,000	0	8,761,000	0	7,855,000	37,388,537	20,431,776	0	9,117,031	7,839,730
B.2.a	B.2.a) Acquisto servizi sanitari - Medicina di base	0	0	0	0	0	0	0	0	0	0	0
B.2.b	B.2.b) Acquisto servizi sanitari - Farmaceutica	0	0	0	0	0	0	0	0	0	0	0
B.2.c	B.2.c) Acquisto servizi sanitari - Assistenza specialistica ambulatoriale	2,928,000	2,833,000	0	95,000	0	0	3,106,804	3,011,804	0	95,000	0
B.2.d	B.2.d) Acquisto servizi sanitari - Assistenza riabilitativa	0	0	0	0	0	0	0	0	0	0	0
B.2.e	B.2.e) Acquisto servizi sanitari - Assistenza integrativa	962,000	0	0	962,000	0	0	1,039,868	0	0	1,039,868	0
B.2.f	B.2.f) Acquisto servizi sanitari - Assistenza protesica	5,613,000	0	0	5,613,000	0	0	5,810,954	0	0	5,810,954	0
B.2.g	B.2.g) Acquisto servizi sanitari - Assistenza ospedaliera	0	0	0	0	0	0	0	0	0	0	0
B.2.h	B.2.h) Acquisto prestazioni psichiatria residenziale e semiresidenziale	0	0	0	0	0	0	0	0	0	0	0
B.2.i	B.2.i) Acquisto prestazioni di distribuzione farmaci File F	0	0	0	0	0	0	0	0	0	0	0
B.2.j	B.2.j) Acquisto prestazioni termali in convenzione	0	0	0	0	0	0	0	0	0	0	0
B.2.k	B.2.k) Acquisto prestazioni di trasporto sanitario	9,184,000	594,000	0	735,000	0	7,855,000	9,457,100	867,370	0	750,000	7,839,730
B.2.l	B.2.l) Acquisto prestazioni socio-sanitarie a rilevanza sanitaria	0	0	0	0	0	0	0	0	0	0	0
B.2.m	B.2.m) Compartecipazione al personale per att. Libero professionale (Intramoenia)	5,912,000	5,791,000	0	121,000	0	0	6,907,798	6,722,652	0	185,146	0
B.2.n	B.2.n) Rimborsi assegni e contributi sanitari	105,000	0	0	105,000	0	0	162,636	74,700	0	87,936	0
B.2.o	B.2.o) Consulenze, collaborazioni, interinale, altre prestazioni di lavoro sanitarie e sociosanitarie	5,917,000	5,584,000	0	333,000	0	0	5,317,318	4,984,318	0	333,000	0
B.2.p	B.2.p) Altri servizi sanitari e sociosanitari a rilevanza sanitaria	4,301,000	3,504,000	0	797,000	0	0	5,586,059	4,770,932	0	815,127	0
B.2.q	B.2.q) Costi per differenziale Tariffe TUC	0	0	0	0	0	0	0	0	0	0	0
B3	**B3) Acquisti di servizi non sanitari**	49,777,000	49,027,000	0	603,000	0	147,000	49,523,497	48,786,257	0	591,387	145,853
B.3.a	B.3.a) Servizi non sanitari	48,619,000	47,869,000	0	603,000	0	147,000	48,185,311	47,456,390	0	591,387	137,534
B.3.b	B.3.b) Consulenze, collaborazioni, interinale, altre prestazioni di lavoro non sanitarie	544,000	544,000	0	0	0	0	656,861	656,861	0	0	0
B.3.c	B.3.c) Formazione	614,000	614,000	0	0	0	0	681,325	673,006	0	0	8,319
B4	**B4) Manutenzione e riparazione**	17,627,000	17,546,000	0	81,000	0	0	17,573,198	17,514,535	0	55,587	3,076
B5	**B5) Godimento di beni di terzi**	8,538,000	4,714,000	0	3,824,000	0	0	9,370,842	4,749,377	0	4,616,506	4,959
B6	**B6) Costi del personale**	226,837,000	211,646,000	0	12,431,000	0	2,760,000	241,606,490	226,561,624	0	12,292,277	2,752,589
B.6.a	B.6.a) Personale dirigente medico	72,948,000	68,717,000	0	2,748,000	0	1,483,000	78,192,479	73,894,158	0	2,842,387	1,455,934
B.6.b	B.6.b) Personale dirigente ruolo sanitario non medico	5,326,000	3,934,000	0	1,392,000	0	0	5,484,504	4,070,249	0	1,414,255	0
B.6.c	B.6.c) Personale comparto ruolo sanitario	99,342,000	93,797,000	0	4,297,000	0	1,248,000	106,178,355	100,803,063	0	4,106,889	1,268,403
B.6.d	B.6.d) Personale dirigente altri ruoli	1,751,000	1,751,000	0	0	0	0	1,795,306	1,795,306	0	0	0
B.6.e	B.6.e) Personale comparto altri ruoli	47,470,000	43,447,000	0	3,994,000	0	29,000	49,955,846	45,998,848	0	3,928,746	28,252
B7	**B7) Oneri diversi di gestione**	2,859,000	2,833,000	0	24,000	0	2,000	2,601,736	2,590,707	0	11,029	0
B8	**B8) Ammortamenti**	17,414,000	14,223,000	0	3,190,000	0	1,000	19,185,245	15,261,245	0	3,923,688	312
B.8.a	B.8.a) Ammortamento immobilizzazioni immateriali	164,000	164,000	0	0	0	0	310,776	310,776	0	0	0
B.8.b	B.8.b) Ammortamento fabbricati	10,034,000	9,761,000	0	273,000	0	0	10,268,143	9,995,170	0	272,973	0
B.8.c	B.8.c) Ammortamento altre immobilizzazioni materiali	7,216,000	4,298,000	0	2,917,000	0	1,000	8,606,326	4,955,299	0	3,650,715	312
B9	**B9) Svalutazione dei crediti**	9,000	9,000	0	0	0	0	0	0	0	0	0
B.9.a	B.9.a) Svalutazione dei crediti	9,000	9,000	0	0	0	0	0	0	0	0	0
B10	**B10) Variazione delle rimanenze**	(1,360,000)	(1,445,000)	0	85,000	0	0	350,151	607,919	0	(257,768)	0
B.10.a	B.10.a) Variazione rimanenze sanitarie	(1,411,000)	(1,496,000)	0	85,000	0	0	114,893	372,661	0	(257,768)	0
B.10.b	B.10.b) Variazione rimanenze non sanitarie	51,000	51,000	0	0	0	0	235,258	235,258	0	0	0
B11	**B11) Accantonamenti**	7,010,000	6,994,000	0	16,000	0	0	7,159,094	7,140,552	0	18,542	0
B.11.a	B.11.a) Accantonamenti per rischi	5,596,000	5,596,000	0	0	0	0	3,741,462	3,741,462	0	0	0
B.11.b	B.11.b) Accantonamenti per premio operosità	301,000	301,000	0	0	0	0	580,439	580,439	0	0	0
B.11.c	B.11.c) Accantonamenti per quote inutilizzate contributi vincolati	542,000	542,000	0	0	0	0	2,327,489	2,327,489	0	0	0
B.11.d	B.11.d) Altri accantonamenti	571,000	555,000	0	16,000	0	0	509,704	491,162	0	18,542	0
B_T	**TOTALE B)**	489,480,000	439,631,000	0	38,988,000	0	10,861,000	515,837,407	462,877,319	0	42,185,683	10,874,405
B_Z	**Differenza tra valore e costi della produzione**	16,083,000	15,620,000	0	959,000	0	(496,000)	17,446,354	16,297,760	0	959,125	189,469
C	**C) Proventi e oneri finanziari**											
C1	**C1) Interessi attivi e altri proventi finanziari**	0	0	0	0	0	0	0	0	0	0	0
C2	**C2) Interessi passivi e altri oneri finanziari**	581,000	581,000	0	0	0	0	554,723	554,723	0	0	0
C_T	**TOTALE C)**	(581,000)	(581,000)	0	0	0	0	(554,723)	(554,723)	0	0	0
D	**D) Rettifiche di valore di attività finanziarie**											
D1	**D1) Rivalutazioni**	0	0	0	0	0	0	0	0	0	0	0
D2	**D2) Svalutazioni**	0	0	0	0	0	0	0	0	0	0	0
D_T	**TOTALE D)**	0	0	0	0	0	0	0	0	0	0	0
E	**E) Proventi e oneri straordinari**											
E1	**E1) Proventi straordinari**	1,259,000	567,000	0	0	0	692,000	341,202	334,732	0	0	6,470
E.1.a	E.1.a) Plusvalenze	0	0	0	0	0	0	0	0	0	0	0
E.1.b	E.1.b) Altri proventi straordinari	1,259,000	567,000	0	0	0	692,000	341,202	334,732	0	0	6,470
E2	**E2) Oneri straordinari**	632,000	632,000	0	0	0	0	117,585	117,585	0	0	0
E.2.a	E.2.a) Minusvalenze	65,000	65,000	0	0	0	0	16,112	16,112	0	0	0
E.2.b	E.2.b) Altri oneri straordinari	567,000	567,000	0	0	0	0	101,473	101,473	0	0	0
E_T	**TOTALE E)**	627,000	(65,000)	0	0	0	692,000	223,617	217,147	0	0	6,470
E_Z	**Risultato prima delle imposte**	16,129,000	14,974,000	0	959,000	0	196,000	17,115,248	15,960,184	0	959,125	195,939
Y	**Y) Imposte sul reddito dell'esercizio**											
Y1	**Y1) IRAP**	15,997,000	14,842,000	0	959,000	0	196,000	16,966,866	15,811,802	0	959,125	195,939
Y.1.a	Y.1.a) IRAP relativa a personale dipendente	15,075,000	14,054,000	0	825,000	0	196,000	16,086,415	15,069,237	0	821,239	195,939
Y.1.b	Y.1.b) IRAP relativa a collaboratori e personale assimilato a lavoro dipendente	607,000	480,000	0	127,000	0	0	500,000	373,000	0	127,000	0
Y.1.c	Y.1.c) IRAP relativa ad attività di libera professione (intramoenia)	315,000	308,000	0	7,000	0	0	380,451	369,565	0	10,886	0
Y.1.d	Y.1.d) IRAP relativa ad attività commerciali	0	0	0	0	0	0	0	0	0	0	0
Y2	**Y2) IRES**	132,000	132,000	0	0	0	0	148,382	148,382	0	0	0
Y3	**Y3) Accantonamento a F.do Imposte (Accertamenti, condoni, ecc.)**	0	0	0	0	0	0	0	0	0	0	0
Y_T	**TOTALE Y)**	16,129,000	14,974,000	0	959,000	0	196,000	17,115,248	15,960,184	0	959,125	195,939
Z_99	**Utile (perdita) dell'esercizio**	0	0	0	0	0	0	0	0	0	0	0

F.to Il Direttore Generale ai sensi D.Lgs. 39/93 ----------

F.to Il Responsabile Economico Finanziario ai sensi D.Lgs. 39/93 ----------

PROVVISORIO

Tabelle allegate nota integrativa di: ASST DEI SETTE LAGHI - Consuntivo 2019

TOTALE

CONTO ECONOMICO - Dati in €.

				Valore netto al 31/12/2018	Valore netto al 31/12/2019	Variazione
40000000000000	4.10.00.00.000.000.00.000	**A) VALORE DELLA PRODUZIONE**	**€.**	**505,563,000**	**533,383,761**	***27,820,761***

				Valore netto al 31/12/2018	Valore netto al 31/12/2019	Variazione
40100000000000	4.10.10.00.000.000.00.000	**A.1) Contributi in conto esercizio - Totale**	**€.**	**130,343,000**	**143,239,472**	***12,896,472***
40101000000000	4.10.10.10.000.000.00.000	**A.1.A) Contributi da Regione per quota Fondo Sanitario regionale - Totale**	**€.**	**117,643,000**	**128,353,844**	***10,710,844***

COD_COGE_NI	*COD_COGE_NI_old*	*Descrizione*		*Valore netto al 31/12/2018*	*Valore netto al 31/12/2019*	*Variazione*
40101010000000	4.10.10.10.010.000.00.000	Finanziamento di parte corrente (FSR indistinto)	€.	0	0	*0*
40101020000000	4.10.10.10.012.000.00.000	Finanziamento di parte corrente Territorio (FSR indistinto)	€.	35,891,000	38,295,899	*2,404,899*
40101030000000	4.10.10.10.015.000.00.000	Finanziamento di parte corrente Territorio (FSR indistinto) [ASSI per ATS]	€.	0	0	*0*
40101040000000	4.10.10.10.016.000.00.000	Funzioni	€.	0	27,799,163	*27,799,163*
40101040010000	4.10.10.10.016.100.00.000	Funzioni - Pronto Soccorso	€.	0	10,116,036	*10,116,036*
40101040020000	4.10.10.10.016.200.00.000	Funzioni - Altro	€.	0	17,683,127	*17,683,127*
40101040030000	4.10.10.10.020.000.00.000	Funzioni non tariffate (FSR indistinto)	€.	30,160,000	0	*(30,160,000)*
40101040040000	4.10.10.10.025.000.00.000	Funzioni non tariffate per presidio servizi territoriali (FSR indistinto)	€.	0	0	*0*
40101060000000	4.10.10.10.041.000.00.000	Quota finalizzata per il Piano aziendale di cui all'art. 1, comma 528, L. 208/2015	€.	0	0	*0*
40101070000000	4.10.10.10.045.000.00.000	Contributo da destinare al finanziamento del PSSR, progetti obiettivo, miglioramento qualità offerta e realizzazione piani di sviluppo regionali (FSR indistinto)	€.	32,256,000	45,184,613	*12,928,613*
40101080000000	4.10.10.10.050.000.00.000	Contributi per obiettivi di piano sanitario nazionale (di parte corrente) (FSR indistinto)	€.	0	0	*0*
40101100000000	4.10.10.10.060.000.00.000	Finanziamento di parte corrente (FSR indistinto finalizzato da Regione)	€.	0	0	*0*
40101110000000	4.10.10.10.090.000.00.000	Altri contributi da Regione (FSR indistinto)	€.	19,035,000	16,762,942	*(2,272,058)*
40101120000000	4.10.10.10.095.000.00.000	Altri contributi da Regione per servizi socio-sanitari (ASSI)-(FSR indistinto)	€.	0	0	*0*
40101130000000	4.10.10.10.210.000.00.000	Contributi da Regione (FSR vincolato)	€.	301,000	311,227	*10,227*

40102000000000	4.10.10.20.000.000.00.000	**A.1.B) Contributi c/esercizio da enti pubblici (Extra Fondo) - Totale**	€.	**11,648,000**	**13,921,866**	***2,273,866***

COD_COGE_NI	*COD_COGE_NI_old*	*Descrizione*		*Valore netto al 31/12/2018*	*Valore netto al 31/12/2019*	*Variazione*
40102010020000	4.10.10.20.010.020.00.000	Contributi da Regione (extra fondo) - Altri contributi regionali extra fondo	€.	0	0	*0*
40102010040000	4.10.10.20.010.030.00.000	Contributi da Regione (extra fondo) - Vincolati	€.	1,280,000	2,662,373	*1,382,373*
40102030010000	4.10.10.20.020.005.00.000	Contributi da Ministero della Salute (extra fondo)	€.	0	0	*0*
40102030020000	4.10.10.20.020.010.00.000	Contributi da U.E.	€.	0	0	*0*
40102030040000	4.10.10.20.020.030.00.000	Contributi vincolati da enti pubblici (extra fondo) - Vincolati	€.	3,000	6,657	*3,657*
40102030050000	4.10.10.20.020.035.00.000	Contributi da altri enti pubblici (extra fondo) - Altro	€.	0	17,187	*17,187*
40102030060000	4.10.10.20.020.036.00.000	Contibuti da altri soggetti pubblici (extra fondo) - in attuazione dell'art.79, comma 1 sexies lettera c), del D.L. 112/2008, convertito con legge 133/2008 e della legge 23 dicembre 2009 n. 191	€.	0	0	*0*
40102030070000	4.10.10.20.020.040.00.000	Contributi obbligatori L. 210/92 (extra fondo) - Vincolati	€.	0	0	*0*
40102040010000	4.10.10.20.030.010.00.000	Contributi da ATS/ASST/Fondazioni della Regione (extra fondo) - Vincolati	€.	10,365,000	11,235,649	*870,649*

RI.S.O.R.I.B.A.

40102040020000	4.10.10.20.030.020.00.000	Contributi da ATS/ASST/Fondazioni della Regione (extra fondo) - Altro	€.	0	0	0

40103000000000	4.10.10.30.000.000.00.000	**A.1.C) Contributi c/esercizio da enti privati - Totale**	€.	**1,052,000**	**963,762**	***(88,238)***

COD_COGE_NI	*COD_COGE_NI_old*	*Descrizione*		*Valore netto al 31/12/2018*	*Valore netto al 31/12/2019*	*Variazione*
40103010000000	4.10.10.30.010.000.00.000	Contributi da persone giuridiche private - Vincolati	€.	1,010,000	909,012	*(100,988)*
40103020000000	4.10.10.30.020.000.00.000	Contributi da persone fisiche private - Vincolati	€.	22,000	34,750	*12,750*
40103030000000	4.10.10.30.030.000.00.000	Contributo del Tesoriere - Indistinto	€.	20,000	20,000	*0*
40103040000000	4.10.10.30.080.000.00.000	Altri contributi da privati - Indistinto	€.	0	0	*0*

				Valore netto al 31/12/2018	*Valore netto al 31/12/2019*	*Variazione*
40110000000000	4.10.11.00.000.000.00.000	**A.1a) Rettifica contributi c/esercizio per destinazione ad investimenti - Totale**	**€.**	**0**	**0**	**0**

40110010000000	4.10.11.10.000.000.00.000	**A.1a.A) Rettifica contributi c/esercizio per destinazione ad investimenti**	€.	**-**	**-**	***0***

COD_COGE_NI	*COD_COGE_NI_old*	*Descrizione*		*Valore netto al 31/12/2018*	*Valore netto al 31/12/2019*	*Variazione*
40110010010000	4.10.11.10.010.000.00.000	Rettifica contributi c/esercizio per destinazione ad investimenti - Contributi da Regione per quota F.S. Regionale)	€.	0	0	*0*
40110010020000	4.10.11.10.015.000.00.000	Rettifica contributi c/esercizio per destinazione ad investimenti - Contributi da ATS/ASST/Fondazioni della Regione)	€.	0	0	*0*
40110010030000	4.10.11.10.020.000.00.000	Rettifica contributi c/esercizio per destinazione ad investimenti - altri contributi	€.	0	0	*0*

				Valore netto al 31/12/2018	*Valore netto al 31/12/2019*	*Variazione*
40120000000000	4.10.12.00.000.000.00.000	**A.1b) Utilizzo fondi per quote inutilizzate contributi vincolati di esercizi precedenti - Totale**	**€.**	**759,000**	**962,265**	**203,265**

40120010000000	4.10.12.10.000.000.00.000	**A.1b.A) Utilizzo fondi per quote inutilizzate contributi vincolati di esercizi precedenti**	€.	**759,000**	**962,265**	**203,265**

COD_COGE_NI	*COD_COGE_NI_old*	*Descrizione*		*Valore netto al 31/12/2018*	*Valore netto al 31/12/2019*	*Variazione*
40120010010000	4.10.12.10.005.000.00.000	Utilizzo fondi per quote inutilizzate contributi di esercizi precedenti da Regione o Prov. Aut. per quota F.S. regionale indistinto finalizzato	€.	0	0	*0*
40120010020000	4.10.12.10.010.000.00.000	Utilizzo fondi per quote inutilizzati contributi vincolati esercizi precedenti da Regione per quota FSR Vincolato	€.	0	0	*0*
40120010030000	4.10.12.10.012.000.00.000	Utilizzo fondi per quote inutilizzati contributi esercizi precedenti da Regione per quota FSR indistinto	€.	95,000	6,905	*(88,095)*
40120010040000	4.10.12.10.013.000.00.000	Utilizzo fondi per quote inutilizzate finanziamento di parte corrente per servizi socio-sanitari (ASSI) da contributi esercizi precedenti da Regione - quota FSR indistinto	€.	0	0	*0*
40120010050000	4.10.12.10.015.000.00.000	Utilizzo fondi per quote inutilizzati contributi vincolati esercizi precedenti da ATS/ASST/Fondazioni per quota FSR Vincolato	€.	129,000	330,796	*201,796*
40120010060000	4.10.12.10.018.000.00.000	Utilizzo fondi per quote inutilizzati contributi esercizi precedenti da ATS/ASST/Fondazioni per quota FSR indistinto	€.	0	0	*0*
40120010070000	4.10.12.10.020.000.00.000	Utilizzo fondi per quote inutilizzati contributi vincolati esercizi precedenti da soggetti pubblici (extra fondo) Vincolati	€.	0	6,305	*6,305*
40120010080000	4.10.12.10.025.000.00.000	Utilizzo fondi per quote inutilizzati per servizi socio sanitari (ASSI) di contributi esercizi precedenti da Regione (extra fondo)	€.	0	0	*0*
40120010130000	4.10.12.10.055.000.00.000	Utilizzo fondi per quote inutilizzate contributi vincolati esercizi precedenti da privati (altro)	€.	535,000	618,259	*83,259*

				Valore netto al 31/12/2018	*Valore netto al 31/12/2019*	*Variazione*
40200000000000	4.10.20.00.000.000.00.000	**A.2) Proventi e ricavi diversi - Totale**	**€.**	**339,450,000**	**352,580,540**	**13,130,540**

40201000000000	4.10.20.10.000.000.00.000	**A.2.A) Ricavi per prestazioni sanitarie e sociosanitarie a rilevanza sanitaria - Totale**	€.	**337,143,000**	**350,277,715**	***13,134,715***

COD_COGE_NI	*COD_COGE_NI_old*	*Descrizione*		*Valore netto al 31/12/2018*	*Valore netto al 31/12/2019*	*Variazione*
40201010010000	4.10.20.10.010.010.00.000	Ricavi per prestazioni drg per la ATS di appartenza	€.	170,099,000	174,206,310	*4,107,310*

RIS.C.R.E.A.

40201010020000	4.10.20.10.010.020.00.000	Ricavi per prestazioni drg per altre ATS lombarde	€.	7,625,000	7,960,884	*335,884*
40201010030000	4.10.20.10.010.050.00.000	Ricavi per prestazioni drg extraregionale (Mobilità attiva in compensazione)	€.	8,153,000	8,088,793	*(64,207)*
40201010040005	4.10.20.10.010.070.01.000	Ricavi per prestazioni drg relativo agli stranieri - codice onere - 7	€.	184,000	317,798	*133,798*
40201010040010	4.10.20.10.010.070.02.000	Ricavi per prestazioni drg relativo agli stranieri - codice onere - 9	€.	0	0	*0*
40201010040020	4.10.20.10.010.070.03.000	Ricavi per prestazioni drg relativo agli stranieri - codice onere - CSCS	€.	0	0	*0*
40201020010000	4.10.20.10.020.010.00.000	Ricavi per prestazioni attivita' ambulatoriale per la ATS di appartenenza	€.	73,301,000	76,915,822	*3,614,822*
40201020010010	4.10.20.10.020.010.01.000	Ricavi per prestazioni attivita' ambulatoriale per la ATS di appartenenza - escluso PS non seguito ricovero	€.	0	62,492,037	*62,492,037*
40201020010020	4.10.20.10.020.010.02.000	Ricavi per prestazioni di pronto soccorso non seguite da ricovero per la ATS di appartenenza	€.	0	14,423,785	*14,423,785*
40201020020000	4.10.20.10.020.020.00.000	Ricavi per prestazioni attivita' ambulatoriale per altre ATS lombarde	€.	1,904,000	2,001,015	*97,015*
40201020020010	4.10.20.10.020.020.01.000	Ricavi per prestazioni attivita' ambulatoriale per altre ATS lombarde - escluso PS non seguito ricovero	€.	0	1,634,116	*1,634,116*
40201020020020	4.10.20.10.020.020.02.000	Ricavi per prestazioni di pronto soccorso non seguite da ricovero per altre ATS lombarde	€.	0	366,899	*366,899*
40201020030000	4.10.20.10.020.050.00.000	Ricavi per prestazioni attivita' ambulatoriale per extra regione (Mobilità attiva in compensazione)	€.	1,918,000	2,219,199	*301,199*
40201020030010	4.10.20.10.020.050.01.000	Ricavi per prestazioni attivita' ambulatoriale per extra regione (Mobilità attiva in compensazione) - escluso PS non seguito ricovero	€.	0	1,763,750	*1,763,750*
40201020030020	4.10.20.10.020.050.02.000	Ricavi per prestazioni di pronto soccorso non seguite da ricovero per extra regione (Mobilità attiva in compensazione)	€.	0	455,449	*455,449*
40201020040010	4.10.20.10.020.070.01.000	Ricavi per prestazioni attivita' ambulatoriale per stranieri - codice onere - 7	€.	75,000	65,892	*(9,108)*
40201020040020	4.10.20.10.020.070.02.000	Ricavi per prestazioni attivita' ambulatoriale per stranieri - codice onere - 9	€.	0	0	*0*
40201020040030	4.10.20.10.020.070.03.000	Ricavi per prestazioni attivita' ambulatoriale per stranieri - codice onere - CSCS	€.	0	0	*0*
40201020050000	4.10.20.10.020.075.00.000	Ricavi per prestazioni attivita' ambulatoriale per carcerati)	€.	0	0	*0*
40201020060010	4.10.20.10.020.110.00.000	Ricavi per prestazioni di "screening" ATS di appartenenza	€.	707,000	848,632	*141,632*
40201020060020	4.10.20.10.020.120.00.000	Ricavi per prestazioni di "screening" altre ATS della regione	€.	0	134	*134*
40201020060030	4.10.20.10.020.150.00.000	Ricavi per prestazioni di "screening" per extra regione (Mobilità attiva in compensazione)	€.	0	0	*0*
40201020060040	4.10.20.10.020.170.00.000	Ricavi per prestazioni di "screening" per stranieri)	€.	0	0	*0*
40201020070010	4.10.20.10.020.210.00.000	Ricavi per Neuro-psichiatria Infantile (Uonpia) per la ATS di appartenenza)	€.	1,406,000	1,296,801	*(109,199)*
40201020070020	4.10.20.10.020.220.00.000	Ricavi per Neuro-psichiatria Infantile (Uonpia) per altre ATS lombarde	€.	36,000	31,557	*(4,443)*
40201020070030	4.10.20.10.020.250.00.000	Ricavi per Neuro-psichiatria Infantile (Uonpia) per Extraregione (Mobilità attiva in compensazione)	€.	14,000	9,310	*(4,690)*
40201020080010	4.10.20.10.020.270.01.000	Ricavi per Neuro-psichiatria Infantile (Uonpia) per Stranieri - codice onere - 7)	€.	0	0	*0*
40201020080020	4.10.20.10.020.270.02.000	Ricavi per Neuro-psichiatria Infantile (Uonpia) per Stranieri - codice onere - 9	€.	0	0	*0*
40201030010000	4.10.20.10.030.010.00.000	Ricavi per attivita' di psichiatria (circ. 46/san) per la ATS di appartenenza	€.	6,460,000	6,416,779	*(43,221)*
40201030020000	4.10.20.10.030.020.00.000	Ricavi per attivita' di psichiatria (circ. 46/san) per altre ATS lombarde	€.	21,000	34,514	*13,514*
40201030030000	4.10.20.10.030.050.00.000	Ricavi per attivita' di psichiatria (circ. 46/san) per Extraregione (Mobilità non soggetta a compensazione)	€.	4,000	7,045	*3,045*
40201030040000	4.10.20.10.030.070.00.000	Ricavi per attivita' di psichiatria (circ. 46/san) stranieri	€.	0	2,072	*2,072*
40201040010010	4.10.20.10.040.010.01.000	Ricavi per farmaci File F (escluso HCV) per la ATS di appartenenza	€.	37,574,000	40,423,510	*2,849,510*
40201040010020	4.10.20.10.040.010.02.000	Ricavi per farmaci HCV per la ATS di appartenenza	€.	987,000	625,143	*(361,857)*
40201040020010	4.10.20.10.040.020.01.000	Ricavi per farmaci File F (escluso HCV) per altre ATS lombarde)	€.	999,000	1,297,301	*298,301*
40201040020020	4.10.20.10.040.020.02.000	Ricavi per farmaci HCV per altre ATS lombarde	€.	179,000	13,294	*(165,706)*
40201040030010	4.10.20.10.040.050.01.000	Ricavi per farmaci File F (escluso HCV) per Extraregione (Mobilità attiva in compensazione)	€.	1,560,000	1,395,396	*(164,604)*
40201040030020	4.10.20.10.040.050.02.000	Ricavi per farmaci HCV per Extraregione (Mobilità attiva in compensazione)	€.	0	0	*0*
40201040040010	4.10.20.10.040.070.01.000	Ricavi per i farmaci File F (escluso HCV) per stranieri	€.	1,000	294	*(706)*
40201040040020	4.10.20.10.040.070.02.000	Ricavi per i farmaci HCV per stranieri	€.	0	0	*0*

BOZZA

40201040050010	4.10.20.10.040.080.01.000	Ricavi per i farmaci File F (escluso HCV) per carcerati (per conto Istituti penitenziari)	€.	37,000	28,927	*(8,073)*
40201040050020	4.10.20.10.040.080.02.000	Ricavi per i farmaci HCV per carcerati (per conto Istituti penitenziari)	€.	0	0	*0*
40201050010000	4.10.20.10.050.010.00.000	Ricavi per farmaci erogati in "Doppio Canale" per ATS di appartenenza	€.	9,170,000	9,956,947	*786,947*
40201050020000	4.10.20.10.050.020.00.000	Ricavi per farmaci erogati in "Doppio Canale" per altre ATS lombarde	€.	206,000	187,753	*(18,247)*
40201050030000	4.10.20.10.050.050.00.000	Ricavi per farmaci erogati in "Doppio Canale" per Extraregione (Mobilità attiva in compensazione)	€.	74,000	80,693	*6,693*
40201050040000	4.10.20.10.050.070.00.000	Ricavi per farmaci erogati in "Doppio Canale" per stranieri	€.	0	0	*0*
40201060010000	4.10.20.10.060.010.00.000	Ricavi per farmaci erogati in "Primo ciclo" per ATS di appartenenza	€.	50,000	34,173	*(15,827)*
40201060020000	4.10.20.10.060.020.00.000	Ricavi per farmaci erogati in "Primo ciclo" per altre ATS lombarde	€.	1,000	961	*(39)*
40201060030000	4.10.20.10.060.050.00.000	Ricavi per farmaci erogati in "Primo ciclo" per Extraregione (Mobilità attiva in compensazione)	€.	0	608	*608*
40201060040000	4.10.20.10.060.070.00.000	Ricavi per farmaci erogati in "Primo ciclo" per stranieri	€.	0	0	*0*
40201100030010	4.10.20.10.130.021.00.000	Prestazioni di assistenza integrativa per ATS di appartenenza	€.	0	0	*0*
40201100030020	4.10.20.10.130.022.00.000	Prestazioni di assistenza integrativa per altre ATS lombarde	€.	0	0	*0*
40201100040010	4.10.20.10.130.023.00.000	Prestazioni di assistenza protesica per ATS di appartenenza	€.	0	0	*0*
40201100040020	4.10.20.10.130.024.00.000	Prestazioni di assistenza protesica per altre ATS lombarde	€.	0	0	*0*
40201100050010	4.10.20.10.130.025.00.000	Prestazioni di assistenza riabilitativa extraospedaliera per ATS di appartenenza	€.	0	0	*0*
40201100050020	4.10.20.10.130.026.00.000	Prestazioni di assistenza riabilitativa extraospedaliera per altre ATS lombarde	€.	0	0	*0*
40201100060010	4.10.20.10.130.027.00.000	Ricavi per cessioni di emocomponenti e cellule staminali di produzione regionale VS ATS, ASST, IRCCS della Regione	€.	0	0	*0*
40201100060020	4.10.20.10.130.028.00.000	Ricavi per cessioni di emocomponenti e cellule staminali NON di produzione regionale VS ATS, ASST, IRCCS della Regione	€.	0	0	*0*
40201100070010	4.10.20.10.130.029.00.000	Prestazioni assistenza domiciliare integrata (ADI) per ATS di appartenenza	€.	0	0	*0*
40201100070020	4.10.20.10.130.030.00.000	Prestazioni assistenza domiciliare integrata (ADI) per altre ATS lombarde)	€.	0	0	*0*
40201110010000	4.10.20.10.190.010.00.000	Altre prestazioni sanitarie v/ATS di appartenenza	€.	4,170,000	2,848,008	*(1,321,992)*
40201110020000	4.10.20.10.190.020.00.000	Altre prestazioni sanitarie verso altre ATS/ASST/Fondazioni lombardi	€.	668,000	466,818	*(201,182)*
40201110030000	4.10.20.10.190.021.00.000	Ricavi per prestazioni di cure palliative domiciliari per ATS di appartenenza	€.	0	701,482	*701,482*
40201110040000	4.10.20.10.190.022.00.000	Ricavi per prestazioni di cure palliative domiciliari per altre ATS lombarde	€.	0	4,338	*4,338*
40201110043000	4.10.20.10.190.023.00.000	Altre prestazioni sanitarie verso altre ATS/ASST/Fondazioni lombardi	€.	0	828,168	*828,168*
40201110046000	4.10.20.10.190.024.00.000	Ricavi per prestazioni di cure palliative residenziali per altre ATS lombarde	€.	0	7,920	*7,920*
40201110050000	4.10.20.10.190.030.00.000	Altre prestazioni sanitarie ad altri soggetti pubblici	€.	47,000	38,545	*(8,455)*
40201110060000	4.10.20.10.190.040.00.000	Prestazioni assistenza integrativa da pubblico (extraregione) - (soggette a compensazione)	€.	0	0	*0*
40201110070000	4.10.20.10.190.041.00.000	Prestazioni assistenza protesica da pubblico (extraregione) - (soggette a compensazione)	€.	0	0	*0*
40201110080000	4.10.20.10.190.050.00.000	Altre prestazioni sanitarie a soggetti pubblici extraregione (soggette a compensazione)	€.	54,000	0	*(54,000)*
40201110090000	4.10.20.10.190.055.00.000	Altre prestazioni sanitarie a soggetti pubblici extraregione (non in compensazione)	€.	67,000	156,093	*89,093*
40201120010000	4.10.20.10.200.010.00.000	Altre prestazioni socio sanitarie v/ ATS di appartenenza	€.	0	0	*0*
40201120020000	4.10.20.10.200.015.00.000	Ricavi per Voucher socio-sanitari ATS della Regione)	€.	0	0	*0*
40201120030000	4.10.20.10.200.020.00.000	Altre prestazioni socio sanitarie verso altre ATS/ASST/Fondazioni lombardi	€.	0	0	*0*
40201120040000	4.10.20.10.200.030.00.000	Altre prestazioni socio sanitarie ad altri soggetti pubblici	€.	0	0	*0*
40201140010000	4.10.20.10.300.010.00.000	Ricavi per consulenza sanitaria per ATS di appartenenza)	€.	0	0	*0*
40201140020000	4.10.20.10.300.020.00.000	Ricavi per consulenza sanitaria v/altre ATS-ASST-Fondazioni della Regione)	€.	0	0	*0*
40201140030000	4.10.20.10.300.030.00.000	Ricavi per consulenza sanitaria ad altri soggetti pubblici	€.	0	0	*0*
40201140040000	4.10.20.10.300.055.00.000	Ricavi per consulenza sanitaria ad altri soggetti pubblici Extraregione (non soggette a compensazione)	€.	0	0	*0*
40201140050000	4.10.20.10.300.060.00.000	Ricavi per consulenza sanitaria a privati	€.	0	0	*0*
40201150010000	4.10.20.10.400.010.00.000	Ricavi per prestazioni sanitarie erogate a soggetti privati	€.	2,411,000	2,761,188	*350,188*
40201150020000	4.10.20.10.400.110.00.000	Ricavi per prestazioni socio sanitarie a soggetti privati	€.	0	0	*0*
40201160010000	4.10.20.10.500.010.00.000	Ricavi per libera professione ex art. 55 c.1 lett. a) - b) Ccnl - (Area ospedaliera)	€.	1,064,000	1,304,996	*240,996*

BOZZA

40201160020000	4.10.20.10.500.020.00.000	Ricavi per libera professione ex art. 55 c.1 lett. a) - b) Ccnl - (Area specialistica)	€.	5,486,000	6,181,546	*695,546*
40201160030000	4.10.20.10.500.030.00.000	Ricavi per libera professione ex art. 55 c.1 lett. a) - b) Ccnl - (Area sanità pubblica)	€.	164,000	249,547	*85,547*
40201160040000	4.10.20.10.500.110.00.000	Ricavi per servizi di consulenza sanitaria in area pagamento (art. 55 c.1 lett. c) d) ed ex art. 57-58 CCNL	€.	171,000	139,228	*(31,772)*
40201160050000	4.10.20.10.500.120.00.000	Ricavi per servizi di consulenza sanitaria in area pagamento (art. 55 c.1 lett. c) d) ed ex art. 57-58 CCNL) verso ATS-ASST-Fondazioni della Regione	€.	96,000	113,786	*17,786*
40201160060000	4.10.20.10.500.210.00.000	Ricavi per prestazioni sanitarie intramoenia - Altro	€.	0	4,485	*4,485*
40201160070000	4.10.20.10.500.220.00.000	Ricavi per prestazioni sanitarie intramoenia - Altro verso ATS-ASST-Fondazioni della Regione	€.	0	4,010	*4,010*
40201180010000	4.10.20.10.600.210.00.000	Ricavi di ATS per attività di igiene pubblica ed ambientale - certificazioni	€.	0	0	*0*
40201230010000	4.10.20.10.800.010.00.000	Altri ricavi propri di ATS - a soggetti privati	€.	0	0	*0*

40202000000000	4.10.20.20.000.000.00.000	**A.2.B) Ricavi per prestazioni non sanitarie - Totale**	€.	**1,884,000**	**1,988,361**	***104,361***

COD_COGE_NI	*COD_COGE_NI_old*	*Descrizione*		*Valore netto al 31/12/2018*	*Valore netto al 31/12/2019*	*Variazione*
40202010000000	4.10.20.20.010.010.00.000	Ricavi da differenza alberghiera	€.	22,000	35,416	*13,416*
40202020000000	4.10.20.20.020.010.00.000	Buoni mensa	€.	50,000	42,219	*(7,781)*
40202030000000	4.10.20.20.030.010.00.000	Proventi da sperimentazione farmaci	€.	0	0	*0*
40202040000000	4.10.20.20.040.010.00.000	Proventi da Rilascio certificati e cartelle cliniche	€.	200,000	222,694	*22,694*
40202050010000	4.10.20.20.050.010.00.000	Ricavi per formazione	€.	12,000	25,720	*13,720*
40202050020000	4.10.20.20.050.020.00.000	Ricavi per formazione verso ATS/ASST/Fondazioni della Regione	€.	1,000	45,714	*44,714*
40202060000000	4.10.20.20.060.000.00.000	Ricavi da sperimentazioni gestionali (art. 9-bis, D.Lgs. 502/92)	€.	0	0	*0*
40202070010000	4.10.20.20.080.010.00.000	Altri ricavi per prestazioni non sanitarie verso ATS/ASST/Fondazioni della Regione	€.	0	0	*0*
40202070020000	4.10.20.20.080.011.00.000	Altri concorsi, recuperi e rimborsi da parte della Regione - GSA	€.	0	0	*0*
40202070030000	4.10.20.20.080.030.00.000	Altri ricavi per prestazioni non sanitarie verso altri enti pubblici	€.	0	0	*0*
40202070040000	4.10.20.20.080.080.00.000	Altri ricavi per prestazioni non sanitarie verso privati	€.	1,599,000	1,616,598	*17,598*

40203000000000	4.10.20.30.000.000.00.000	**A.2.C) Altri proventi - Totale**	€.	**423,000**	**314,464**	***(108,536)***

COD_COGE_NI	*COD_COGE_NI_old*	*Descrizione*		*Valore netto al 31/12/2018*	*Valore netto al 31/12/2019*	*Variazione*
40203010000000	4.10.20.30.010.010.00.000	Affitti attivi	€.	10,000	8,151	*(1,849)*
40203020000000	4.10.20.30.010.015.00.000	Altri proventi da attività immobiliari	€.	400,000	294,250	*(105,750)*
40203030000000	4.10.20.30.010.020.00.000	Altri proventi non sanitari	€.	0	1,049	*1,049*
40203040000000	4.10.20.30.080.010.00.000	Altri proventi diversi verso ATS/ASST/Fondazioni della Regione	€.	0	0	*0*
40203050000000	4.10.20.30.080.030.00.000	Altri proventi diversi verso altri enti pubblici	€.	0	0	*0*
40203060000000	4.10.20.30.080.080.00.000	Altri proventi diversi verso privati	€.	13,000	11,014	*(1,986)*

				Valore netto al 31/12/2018	*Valore netto al 31/12/2019*	*Variazione*
40300000000000	4.10.30.00.000.000.00.000	**A.3) Concorsi, recuperi, rimborsi per attività tipiche - Totale**	**€.**	**8,692,000**	**8,854,603**	**162,603**

40301000000000	4.10.30.10.000.000.00.000	**A.3.A) Rimborsi assicurativi - Totale**	€.	**228,000**	**253,505**	***25,505***

COD_COGE_NI	*COD_COGE_NI_old*	*Descrizione*		*Valore netto al 31/12/2018*	*Valore netto al 31/12/2019*	*Variazione*
40301010000000	4.10.30.10.010.000.00.000	Rimborsi assicurativi	€.	228,000	253,505	*25,505*

RISERVATA

40302000000000	4.10.30.20.000.000.00.000	**A.3.B) Altri concorsi, recuperi e rimborsi per attività tipiche - Totale**	€.	**8,464,000**	**8,601,098**	***137,098***

COD_COGE_NI	*COD_COGE_NI_old*	*Descrizione*		*Valore netto al 31/12/2018*	*Valore netto al 31/12/2019*	*Variazione*
40302010010000	4.10.30.20.010.010.00.000	Rimborso personale comandato e convenzionato c/o ATS/ASST/Fondazioni della Regione	€.	128,000	176,430	*48,430*
40302010020000	4.10.30.20.010.030.00.000	Rimborso personale comandato e convenzionato c/o altri enti pubblici	€.	22,000	8,106	*(13,894)*
40302010030000	4.10.30.20.010.060.00.000	Rimborso personale comandato e convenzionato c/o Regione Lombardia	€.	0	0	*0*
40302020010000	4.10.30.20.020.010.00.000	Rimborsi per Cessione di farmaci ed emoderivati verso ATS/ASST/Fondazioni della Regione ESCLUSI EMODERIVATI GESTITI VIA CONSORZIO INTERREGIONALE]	€.	0	0	*0*
40302020020000	4.10.30.20.020.012.00.000	Rimborsi per Cessione emoderivati verso ATS/ASST/Fondazioni della Regione SOLAMENTE OVE GESTITI NELL'AMBITO DEL CONSORZIO INTERREGIONALE]	€.	0	0	*0*
40302020030000	4.10.30.20.020.015.00.000	Rimborsi per Cessione emoderivati verso az. Sanit. Pubbliche Extraregione - NON in compensazione SOLAMENTE OVE GESTITI NELL'AMBITO DEL CONSORZIO INTERREGIONALE]	€.	0	0	*0*
40302020040000	4.10.30.20.020.030.00.000	Rimborsi per Cessione di farmaci ed emoderivati verso altri enti pubblici	€.	0	0	*0*
40302020050000	4.10.30.20.020.060.00.000	Rimborsi per Cessione di farmaci ed emoderivati verso privati ESCLUSI EMODERIVATI GESTITI VIA CONSORZIO INTERREGIONALE]	€.	0	0	*0*
40302020060000	4.10.30.20.020.065.00.000	Rimborsi per Cessione emoderivati verso privati SOLAMENTE OVE GESTITI NELL'AMBITO DEL CONSORZIO INTERREGIONALE]	€.	32,000	66,706	*34,706*
40302030010000	4.10.30.20.030.010.00.000	Rimborsi per Cessione di sangue ed emocomponenti verso ATS/ASST/Fondazioni della Regione	€.	5,519,000	5,279,718	*(239,282)*
40302030020000	4.10.30.20.030.020.00.000	Rimborsi per Cessione di Emoderivati di produzione regionale verso ATS/ASST/Fondazioni della Regione	€.	0	0	*0*
40302030030000	4.10.30.20.030.030.00.000	Rimborsi per Cessione di sangue ed emocomponenti verso altri enti pubblici	€.	0	0	*0*
40302030040000	4.10.30.20.030.035.00.000	Rimborsi per Cessione di emocomponenti e cellule staminali Extraregione	€.	0	87,242	*87,242*
40302030050000	4.10.30.20.030.060.00.000	Rimborsi per Cessione di sangue ed emocomponenti verso privati	€.	1,627,000	1,712,318	*85,318*
40302030060000	4.10.30.20.030.070.00.000	Rimborsi per vaccinazioni in copagamento	€.	251,000	122,485	*(128,515)*
40302040010000	4.10.30.20.040.010.00.000	Rimborso per acquisto altri beni da parte di ATS/ASST/Fondazioni della Regione	€.	0	0	*0*
40302040020000	4.10.30.20.040.030.00.000	Rimborso per acquisto altri beni da parte di altri enti pubblici	€.	0	0	*0*
40302040030000	4.10.30.20.040.060.00.000	Rimborso per acquisto altri beni verso privati	€.	0	0	*0*
40302050010000	4.10.30.20.050.010.00.000	Altri concorsi, recuperi e rimborsi per attività tipiche da parte di ATS/ASST/Fondazioni della Regione	€.	286,000	299,421	*13,421*
40302050020000	4.10.30.20.050.030.00.000	Altri concorsi, recuperi e rimborsi per attività tipiche da parte di altri enti pubblici	€.	47,000	100,533	*53,533*
40302050030000	4.10.30.20.050.060.00.000	Altri concorsi, recuperi e rimborsi per attività tipiche da parte di Regione Lombardia	€.	0	0	*0*
40302050040010	4.10.30.20.050.070.00.000	Ricavi GSA per differenziale saldo mobilità interregionale	€.	0	0	*0*
40302050040020	4.10.30.20.050.075.00.000	Altre prestazioni sanitarie e sociosanitarie a rilevanza sanitaria erogate a soggetti pubblici Extraregione	€.	0	0	*0*
40302060010000	4.10.30.20.080.010.00.000	Recuperi da personale dipendente (vitto, alloggio, ...)	€.	238,000	234,653	*(3,347)*
40302060020000	4.10.30.20.080.020.00.000	Concorsi, recuperi, rimborsi da sperimentazioni gestionali (art. 9-bis, D.Lgs. 502/92)	€.	0	0	*0*
40302060030000	4.10.30.20.080.025.00.000	Concorsi, recuperi, rimborsi da esternalizzazioni di servizi	€.	0	0	*0*
40302060060000	4.10.30.20.080.045.00.000	Rette a carico degli ospiti per accesso a servizi sociosanitari integrati	€.	0	0	*0*
40302060070000	4.10.30.20.080.050.00.000	Rette a carico dei Comuni per accesso a servizi sociosanitari integrati	€.	0	0	*0*
40302060080000	4.10.30.20.080.055.00.000	Rette a carico di altri enti pubblici per accesso a servizi sociosanitari integrati	€.	0	0	*0*
40302060110000	4.10.30.20.080.080.00.000	Altri ricavi per concorsi, recuperi e rimborsi verso privati	€.	314,000	513,486	*199,486*
40302070040000	4.10.30.20.060.930.00.000	REGIONE: Rimborso per Pay back sui dispositivi medici	€.	0	0	*0*

40400000000000	4.10.40.00.000.000.00.000	**A.4) Compartecipazione alla spesa per prestazioni sanitarie - Totale**	**€.**	**10,465,000**	**10,566,752**	**101,752**

COD_COGE_NI	*COD_COGE_NI_old*	*Descrizione*		*Valore netto al 31/12/2018*	*Valore netto al 31/12/2019*	*Variazione*
40410010000000	4.10.40.10.000.000.00.000	Ticket sulle prestazioni di specialistica ambulatoriale	€.	10,247,000	10,420,547	*173,547*

BOZZA

40420010000000	4.10.40.20.000.000.00.000	Ticket sul prontosoccorso	€.	218,000	146,205	(71,795)

40500000000000	**4.10.50.00.000.000.00.000**	**A.5) Costi capitalizzati - Totale**	**€.**	**15,854,000**	**17,180,129**	**1,326,129**

COD_COGE_NI	*COD_COGE_NI_old*	*Descrizione*		*Valore netto al 31/12/2018*	*Valore netto al 31/12/2019*	*Variazione*
40510010010000	4.10.50.10.010.010.00.000	Quota contributi c/capitale da utilizzo finanziamenti per investimenti da Regione	€.	13,911,000	15,824,767	1,913,767
40510010020000	4.10.50.10.010.012.00.000	Quota contributi c/capitale da utilizzo finanziamenti per investimenti da Regione - Beni di prima dotazione	€.	286,000	286,009	9
40510010030000	4.10.50.10.010.020.00.000	Quota contributi c/capitale da utilizzo finanziamenti per investimenti dallo Stato	€.	107,000	0	(107,000)
40510020010000	4.10.50.10.015.010.00.000	Quota contributi c/esercizio da contributi FSR destinati a investimenti	€.	534,000	0	(534,000)
40510020020000	4.10.50.10.015.020.00.000	Quota contributi c/esercizio da altri contributi destinati a investimenti	€.	0	0	0
40510030010000	4.10.50.10.020.010.00.000	Costi capitalizzati da utilizzo riserva plusvalenze da reinvestire	€.	14,000	13,692	(308)
40510030020000	4.10.50.10.020.020.00.000	Costi capitalizzati da utilizzo riserva successioni e donazioni	€.	860,000	929,057	69,057
40510030030000	4.10.50.10.020.030.00.000	Costi capitalizzati da utilizzo riserva per investimenti	€.	142,000	126,604	(15,396)

				Valore netto al 31/12/2018	*Valore netto al 31/12/2019*	*Variazione*	**Costi da utilizzo contributi 2019**	**Costi da utilizzo contributi DI CUI SOCIO-SAN**	**Costi da contributi 2019**	**Costi da contributi DI CUI SOCIO-SAN**
50000000000000	**4.20.00.00.000.000.00.000**	**B) COSTI DELLA PRODUZIONE**	**€.**	**489,480,000**	**515,937,407**	***26,457,407***	**962,265**	**0**	**13,838,827**	**0**

				Valore netto al 31/12/2018	*Valore netto al 31/12/2019*	*Variazione*	*Costi da utilizzo contributi 2019*	*Costi da utilizzo contributi DI CUI SOCIO-SAN*	*Costi da contributi 2019*	*Costi da contributi DI CUI SOCIO-SAN*
50100000000000	**4.20.05.00.000.000.00.000**	**B.1) Acquisti di beni - Totale**	**€.**	**125,847,000**	**131,178,617**	**5,331,617**	**221,362**	**-**	**127,886**	**-**
50101000000000	4.20.05.10.000.000.00.000	**B.1.A) Acquisti di beni sanitari - Totale**	€.	**123,469,000**	**128,691,831**	***5,222,831***	**221,362**	-	**110,298**	-

COD_COGE_NI	*COD_COGE_NI_old*	*Descrizione*		*Valore netto al 31/12/2018*	*Valore netto al 31/12/2019*	*Variazione*	*Costi da utilizzo contributi 2019*	*Costi da utilizzo contributi DI CUI SOCIO-SAN*	*Costi da contributi 2019*	*Costi da contributi DI CUI SOCIO-SAN*
50101010010010	4.20.05.10.010.010.01.050	Farmaceutici: Specialità Medicinali (File F escluso HCV)	€.	41,853,000	41,990,725	137,725	0	0	0	0
50101010010020	4.20.05.10.010.010.01.070	Farmaceutici: Specialità Medicinali (HCV)	€.	1,141,000	942,002	(198,998)	0	0	0	0
50101010010030	4.20.05.10.010.010.02.000	Farmaceutici: Specialità Medicinali (altro: farmaci ospedalieri)	€.	8,229,000	11,038,829	2,809,829	0	0	9,827	0
50101010020010	4.20.05.10.010.020.00.000	Farmaceutici: Specialità Medicinali (Doppio Canale ex Nota CUF 37)	€.	5,290,000	5,925,796	635,796	0	0	0	0
50101010030010	4.20.05.10.010.030.00.000	Farmaceutici: Specialità Medicinali (Primo Ciclo terapeutico D.G.R. 10246/02)	€.	52,000	35,742	(16,258)	0	0	0	0
50101010040010	4.20.05.10.010.810.00.000	Farmaceutici: Specialità Medicinali da ATS/ASST/Fondazioni della Regione)	€.	0	0	0	0	0	0	0
50101010040020	4.20.05.10.010.820.00.000	Farmaceutici: Specialità Medicinali (Doppio Canale ex Nota CUF 37) da ATS/ASST/Fondazioni della Regione)	€.	0	0	0	0	0	0	0
50101020010000	4.20.05.10.020.010.00.000	Farmaceutici: Ossigeno)	€.	270,000	268,279	(1,721)	0	0	0	0
50101020020000	4.20.05.10.020.020.00.000	Farmaceutici: Ossigeno (Doppio Canale)	€.	1,660,000	1,911,064	251,064	0	0	0	0
50101030010000	4.20.05.10.025.010.00.000	Farmaceutici: Specialità Medicinali SENZA AIC)	€.	147,000	181,409	34,409	0	0	0	0
50101030020000	4.20.05.10.025.020.00.000	Farmaceutici: Galenici e altri medicinali SENZA AIC)	€.	449,000	37,665	(411,335)	0	0	0	0
50101030030000	4.20.05.10.025.030.00.000	Farmaceutici: Ossigeno e gas medicali SENZA AIC)	€.	103,000	110,345	7,345	0	0	0	0
50101040010010	4.20.05.10.030.010.00.000	Emoderivati	€.	0	0	0	0	0	0	0
50101040010020	4.20.05.10.030.012.00.000	Emoderivati da Privati SOLAMENTE OVE GESTITI NELL'AMBITO DEL CONSORZIO INTERREGIONALE]	€.	0	0	0	0	0	0	0
50101040010030	4.20.05.10.030.020.00.000	Emoderivati (Doppio Canale ex Nota CUF 37)	€.	2,501,000	2,250,738	(250,262)	0	0	0	0
50101040020030	4.20.05.10.030.815.00.000	Emoderivati da Az. Pubbliche ExtraRegione SOLAMENTE OVE GESTITI NELL'AMBITO DEL CONSORZIO INTERREGIONALE]	€.	0	0	0	0	0	0	0

BUR S.p.A.

50101040030010	4.20.05.10.030.910.00.000	Emoderivati di produzione regionale da ATS/ASST/IRCCS/Fondazioni della Regione	€.	0	0	0	0	0	0	0
50101040030020	4.20.05.10.030.920.00.000	Emoderivati di produzione regionale da ATS/ASST/IRCCS/Fondazioni della Regione SOLAMENTE OVE GESTITI NELL'AMBITO DEL CONSORZIO INTERREGIONALE]	€.	0	201,250	201,250	0	0	0	0
50101040030030	4.20.05.10.030.930.00.000	Emoderivati di produzione regionale da altri soggetti	€.	0	0	0	0	0	0	0
50101050010000	4.20.05.10.040.010.00.000	Prodotti dietetici	€.	775,000	569,162	(205,838)	0	0	0	0
50101060010000	4.20.05.10.050.010.00.000	Dispositivi medici: Cnd W - Materiali Diagnostici in vitro	€.	1,020,000	936,454	(83,546)	0	0	427	0
50101060020000	4.20.05.10.050.020.00.000	Dispositivi medici: Cnd Z - Materiali diagnostici (materiale per apparecchiature sanitare e relativi componenti)	€.	2,150,000	3,516,249	1,366,249	0	0	4,432	0
50101060030000	4.20.05.10.050.030.00.000	Prodotti chimici: Materiali diagnostici (senza Cnd)	€.	52,000	44,701	(7,299)	0	0	0	0
50101070010000	4.20.05.10.060.011.00.000	Dispositivi Medici: Cnd A - Dispositivi da somministrazione, prelievo e raccolta	€.	2,340,000	2,699,284	359,284	0	0	9,653	0
50101070020000	4.20.05.10.060.012.00.000	Dispositivi Medici: Cnd K, L - Strumentario chirurgico	€.	1,630,000	1,820,676	190,676	0	0	0	0
50101070030000	4.20.05.10.060.013.00.000	Dispositivi Medici: Cnd H - Dispositivi di sutura	€.	2,095,000	2,144,847	49,847	0	0	7	0
50101070040000	4.20.05.10.060.014.00.000	Dispositivi Medici: Cnd M - Dispositivi per medicazioni generali e specialistiche	€.	1,408,000	1,328,610	(79,390)	0	0	898	0
50101070050000	4.20.05.10.060.015.00.000	Dispositivi Medici: Cnd T - Dispositivi di protezione e ausili per incontinenza (d. lgs. 46/97)	€.	4,660,000	5,049,776	389,776	0	0	1,785	0
50101070060000	4.20.05.10.060.016.00.000	Dispositivi Medici: Cnd Y - Supporti o ausili tecnici per persone disabili	€.	31,000	21,382	(9,618)	0	0	0	0
50101070070000	4.20.05.10.060.017.00.000	Dispositivi Medici: Cnd B; G; N; Q; R; U - Presidi medico-chirurgici specialistici	€.	3,235,000	3,201,643	(33,357)	0	0	17,655	0
50101070080000	4.20.05.10.060.018.00.000	Dispositivi Medici: Cnd: D; S; V - Disinfettanti, prodotti per sterilizzazione e dispositivi vari	€.	695,000	622,711	(72,289)	0	0	1,586	0
50101070090000	4.20.05.10.060.020.00.000	Dispositivi per appar. Cardiocircolatorio Cnd: C		3,300,000	3,229,428	(70,572)	0	0	63,562	0
50101070100000	4.20.05.10.060.030.00.000	Dispositivi medici con repertorio e senza CND (tipo 2, kit)	€.	3,795,000	3,372,883	(422,117)	0	0	22	0
50101070110000	4.20.05.10.060.040.00.000	Dispositivi medici non registrati in Italia (senza repertorio e con CND assimilabile)	€.	160,000	185,019	25,019	0	0	295	0
50101090030000	4.20.05.10.080.030.00.000	Dispositivi Medici: Cnd: J - impiantabili attivi: Materiali protesici (endoprotesi)	€.	5,150,000	5,229,886	79,886	0	0	0	0
50101090040000	4.20.05.10.080.040.00.000	Dispositivi medici: Cnd: P - Materiali protesici (endoprotesi non attive)	€.	7,308,000	7,859,248	551,248	0	0	0	0
50101100010000	4.20.05.10.090.010.00.000	Dispositivi Medici: Cnd F - Materiali per emodialisi	€.	1,465,000	1,409,120	(55,880)	0	0	0	0
50101110010000	4.20.05.10.100.010.00.000	Materiali per la profilassi igienico-sanitari: sieri	€.	0	0	0	0	0	0	0
50101110020000	4.20.05.10.100.020.00.000	Materiali per la profilassi igienico-sanitari: vaccini	€.	3,950,000	3,316,377	(633,623)	0	0	0	0
50101120010000	4.20.05.10.120.010.00.000	Prodotti farmaceutici per uso veterinario	€.	0	0	0	0	0	0	0
50101130010000	4.20.05.10.130.010.00.000	Sangue ed emocomponenti	€.	1,082,000	971,818	(110,182)	0	0	0	0
50101130020000	4.20.05.10.130.800.00.000	Sangue ed emocomponenti acquistati Extraregione	€.	0	0	0	0	0	0	0
50101130030000	4.20.05.10.130.810.00.000	Sangue ed emocomponenti da ATS/ASST/Fondazioni della Regione	€.	3,387,000	3,271,507	(115,493)	0	0	0	0
50101140010000	4.20.05.10.800.010.00.000	Altri beni e prodotti sanitari (PRODOTTI SENZA REPERTORIO E/O CND)	€.	11,531,000	12,178,077	647,077	221,362	0	149	0
50101150000000	4.20.05.10.800.810.00.000	Altri beni e prodotti sanitari da ATS/ASST/Fondazioni della Regione	€.	0	819,129	819,129	0	0	0	0
50101150010010	4.20.05.10.800.811.00.000	Altri beni e prodotti sanitari (Prodotti farmaceutici ed emoderivati) da ATS/ASST/Fondazioni della Regione	€.	0	0	0	0	0	0	0
50101150020000	4.20.05.10.800.813.00.000	Altri beni e prodotti sanitari (Dispositivi Medici) da ATS/ASST/Fondazioni della Regione	€.	0	638,198	638,198	0	0	0	0
50101150030000	4.20.05.10.800.814.00.000	Altri beni e prodotti sanitari (Prodotti dietetici) da ATS/ASST/Fondazioni della Regione	€.	0	0	0	0	0	0	0
50101150040000	4.20.05.10.800.815.00.000	Altri beni e prodotti sanitari (Materiali per la profilassi - vaccini) da ATS/ASST/Fondazioni della Regione	€.	0	0	0	0	0	0	0
50101150050000	4.20.05.10.800.816.00.000	Altri beni e prodotti sanitari (Prodotti chimici) da ATS/ASST/Fondazioni della Regione	€.	0	0	0	0	0	0	0
50101150060000	4.20.05.10.800.817.00.000	Altri beni e prodotti sanitari (Materiali e prodotti per uso veterinario) da ATS/ASST/Fondazioni della Regione	€.	0	0	0	0	0	0	0
50101150070000	4.20.05.10.800.818.00.000	Altri beni e prodotti sanitari Altri beni e prodotti sanitari) da ATS/ASST/Fondazioni della Regione	€.	0	180,931	180,931	0	0	0	0
50102000000000	4.20.05.20.000.000.00.000	**B.1.B) Acquisti di beni non sanitari - Totale**	€.	**2,378,000**	**2,486,786**	***108,786***	**-**	**-**	**17,588**	**-**

BUR.CRIBA

COD_COGE_NI	COD_COGE_NI_old	Descrizione		Valore netto al 31/12/2018	Valore netto al 31/12/2019	Variazione	Costi da utilizzo contributi 2019	Costi da utilizzo contributi DI CUI SOCIO-SAN	Costi da contributi 2019	Costi da contributi DI CUI SOCIO-SAN
50102010000000	4.20.05.20.010.010.00.000	Prodotti alimentari	€.	10,000	1,880	(8,120)	0	0	0	0
50102020000000	4.20.05.20.020.010.00.000	Materiale di guardaroba, di pulizia e di convivenza in genere	€.	416,000	340,718	(75,282)	0	0	689	0
50102030010000	4.20.05.20.030.010.00.000	Carburanti e lubrificanti	€.	234,000	180,000	(54,000)	0	0	177	0
50102030020000	4.20.05.20.030.020.00.000	Combustibili	€.	699,000	883,191	184,191	0	0	1,532	0
50102040000000	4.20.05.20.040.010.00.000	Cancelleria e stampati	€.	418,000	379,637	(38,363)	0	0	829	0
50102050000000	4.20.05.20.050.010.00.000	Supporti informatici e materiale per EDP	€.	0	0	0	0	0	0	0
50102060010000	4.20.05.20.060.010.00.000	Materiale per manutenzioni e riparazioni immobili e loro pertinenze	€.	189,000	136,376	(52,624)	0	0	196	0
50102060020000	4.20.05.20.060.020.00.000	Materiale per manutenzioni e riparazioni mobili e macchine	€.	117,000	102,125	(14,875)	0	0	273	0
50102060030000	4.20.05.20.060.030.00.000	Materiale per manutenzioni e riparazioni attrezzature tecnico scientifico sanitarie	€.	262,000	261,557	(443)	0	0	13,892	0
50102060040000	4.20.05.20.060.040.00.000	Materiale per manutenzioni e riparazioni attrezzature tecnico economali	€.	0	0	0	0	0	0	0
50102060050000	4.20.05.20.060.050.00.000	Materiale per manutenzioni e riparazioni automezzi (sanitari e non)	€.	0	0	0	0	0	0	0
50102060060000	4.20.05.20.060.080.00.000	Materiale per manutenzioni e riparazioni - Altro	€.	0	0	0	0	0	0	0
50102070010000	4.20.05.20.800.010.00.000	Altri beni non sanitari	€.	33,000	17,935	(15,065)	0	0	0	0
50102070020000	4.20.05.20.800.810.00.000	Altri beni non sanitari da ATS/ASST/Fondazioni della Regione	€.	0	183,367	183,367	0	0	0	0

				Valore netto al 31/12/2018	Valore netto al 31/12/2019	Variazione	Costi da utilizzo contributi 2019	Costi da utilizzo contributi DI CUI SOCIO-SAN	Costi da contributi 2019	Costi da contributi DI CUI SOCIO-SAN
50200000000000	4.20.10.00.000.000.00.000	**B.2) Acquisti di servizi - Totale**	**€.**	**84,699,000**	**86,912,034**	**2,213,034**	**586,614**	**0**	**8,141,005**	**0**

				Valore netto al 31/12/2018	Valore netto al 31/12/2019	Variazione	Costi da utilizzo contributi 2019	Costi da utilizzo contributi DI CUI SOCIO-SAN	Costi da contributi 2019	Costi da contributi DI CUI SOCIO-SAN
50201000000000	4.20.10.10.000.000.00.000	**B.2.A) Acquisti di servizi sanitari - Totale**	€.	**34,922,000**	**37,388,537**	**2,466,537**	**574,717**	**0**	**7,845,044**	**0**
50201010000000	4.20.10.10.010.000.00.000	**B.2.A.1) Acquisti di servizi sanitari per medicina di base - Totale**	€.	**-**	**-**	**0**	**-**	**-**	**-**	**-**

COD_COGE_NI	COD_COGE_NI_old	Descrizione		Valore netto al 31/12/2018	Valore netto al 31/12/2019	Variazione	Costi da utilizzo contributi 2019	Costi da utilizzo contributi DI CUI SOCIO-SAN	Costi da contributi 2019	Costi da contributi DI CUI SOCIO-SAN
50201010040000	4.20.10.10.010.040.00.000	Assistenza per medicina di base convenzionata: Medicina dei servizi	€.	0	0	0	0	0	0	0
50201010050000	4.20.10.10.010.050.00.000	Assistenza per medicina di base convenzionata: Psicologi	€.	0	0	0	0	0	0	0
50201010060000	4.20.10.10.010.060.00.000	Assistenza per medicina di base convenzionata: Medici 118	€.	0	0	0	0	0	0	0
50201010070010	4.20.10.10.010.110.00.000	Assistenza per medicina di base convenzionata: da strutture pubbliche ubicate nel proprio territorio: ASST/Fondazioni pubbliche	€.	0	0	0	0	0	0	0
50201010070020	4.20.10.10.010.120.00.000	Assistenza per medicina di base convenzionata: da strutture pubbliche ubicate in altre province della Regione: ATS/ASST/Fondazioni pubbliche	€.	0	0	0	0	0	0	0
50201020000000	4.20.10.10.020.000.00.000	**B.2.A.2) Acquisti di servizi sanitari per farmaceutica - Totale**	€.	**-**	**-**	**0**	**-**	**-**	**-**	**-**

COD_COGE_NI	COD_COGE_NI_old	Descrizione		Valore netto al 31/12/2018	Valore netto al 31/12/2019	Variazione	Costi da utilizzo contributi 2019	Costi da utilizzo contributi DI CUI SOCIO-SAN	Costi da contributi 2019	Costi da contributi DI CUI SOCIO-SAN
50201030000000	4.20.10.10.030.000.00.000	**B.2.A.3) Acquisti di servizi sanitari per assistenza specialistica ambulatoriale - Totale**	€.	***2,928,000***	***3,106,804***	***178,804***	***0***	***0***	***0***	***0***

COD_COGE_NI	COD_COGE_NI_old	Descrizione		Valore netto al 31/12/2018	Valore netto al 31/12/2019	Variazione	Costi da utilizzo contributi 2019	Costi da utilizzo contributi DI CUI SOCIO-SAN	Costi da contributi 2019	Costi da contributi DI CUI SOCIO-SAN
50201030090000	4.20.10.10.030.010.20.110	Acquisto di prestazioni ambulatoriali in strutture private ubicate in altre province della Lombardia: IRCCS privati	€.	0	0	0	0	0	0	0

BOZZA

50201030140000	4.20.10.10.030.020.10.010	Assistenza medico specialistica convenzionata interna (SUMAI)	€.	2,928,000	3,106,804	*178,804*	0	0	0	0
50201040000000	4.20.10.10.040.000.00.000	**B.2.A.4) Acquisti di servizi sanitari per assistenza riabilitativa - Totale**	€.	-	-	***0***	-	-	-	-
COD_COGE_NI	*COD_COGE_NI_old*	*Descrizione*		*Valore netto al 31/12/2018*	*Valore netto al 31/12/2019*	*Variazione*	*Costi da utilizzo contributi 2019*	***Costi da utilizzo contributi DI CUI SOCIO-SAN***	***Costi da contributi 2019***	***Costi da contributi DI CUI SOCIO-SAN***
50201050000000	4.20.10.10.050.000.00.000	**B.2.A.5) Acquisti servizi sanitari per assistenza integrativa e protesica - Totale**	€.	**6,575,000**	**6,850,822**	***275,822***	-	-	-	-
COD_COGE_NI	*COD_COGE_NI_old*	*Descrizione*		*Valore netto al 31/12/2018*	*Valore netto al 31/12/2019*	*Variazione*	*Costi da utilizzo contributi 2019*	***Costi da utilizzo contributi DI CUI SOCIO-SAN***	***Costi da contributi 2019***	***Costi da contributi DI CUI SOCIO-SAN***
50201050040010	4.20.10.10.050.310.00.000	Assistenza Protesica non erogata tramite Farmaceutica Convenzionata (ex art. 8, c. 2, D.Lgs. 502/92) c.d. protesica "Maggiore"	€.	4,450,000	4,597,133	*147,133*	0	0	0	0
50201050040030	4.20.10.10.050.330.00.000	Assistenza Protesica non erogata tramite Farmaceutica Convenzionata (ex art. 8, c. 2, D.Lgs. 502/92) - Costi di gestione magazzino	€.	1,163,000	1,213,821	*50,821*	0	0	0	0
50201050050010	4.20.10.10.050.332.00.000	Acquisto di prestazioni relative all'Assistenza Integrativa - Nutrizione Artificiale Enterale	€.	962,000	1,039,868	*77,868*	0	0	0	0
50201050050020	4.20.10.10.050.334.00.000	Acquisto di prestazioni relative all'Assistenza Integrativa (SOLO Servizio Distributivo da privato)	€.	0	0	*0*	0	0	0	0
50201050060010	4.20.10.10.050.336.00.000	Acquisto di prestazioni relative all'Assistenza Protesica (SOLO Servizio Distributivo da privato)	€.	0	0	*0*	0	0	0	0
50201050070000	4.20.10.10.050.450.00.000	Acquisto di prestazioni relative all'Assistenza Integrativa Extraregione	€.	0	0	*0*	0	0	0	0
50201050080010	4.20.10.10.050.460.00.000	Acquisto di prestazioni relative all'Assistenza Integrativa da strutture pubbliche ubicate nel proprio territorio: ATS/ASST/Fondazioni pubbliche	€.	0	0	*0*	0	0	0	0
50201050080020	4.20.10.10.050.470.00.000	Acquisto di prestazioni relative all'Assistenza Integrativa da strutture pubbliche ubicate in altre province della Regione: ATS/ASST/Fondazioni pubbliche	€.	0	0	*0*	0	0	0	0
50201050080030	4.20.10.10.050.480.00.000	Acquisto di prestazioni relative all'Assistenza Integrativa da altre strutture pubbliche della Regione	€.	0	0	*0*	0	0	0	0
50201050080040	4.20.10.10.050.490.00.000	Acquisto di prestazioni relativa all'Assistenza Integrativa da altri soggetti pubblici della Regione	€.	0	0	*0*	0	0	0	0
50201050090010	4.20.10.10.050.500.00.000	Acquisto di prestazioni relativa all'Assistenza Integrativa in strutture ubicate fuori Regione	€.	0	0	*0*	0	0	0	0
50201060000000	4.20.10.10.060.000.00.000	**B.2.A.6) Acquisti servizi sanitari per assistenza ospedaliera - Totale**	€.	-	-	***0***	-	-	-	-
COD_COGE_NI	*COD_COGE_NI_old*	*Descrizione*		*Valore netto al 31/12/2018*	*Valore netto al 31/12/2019*	*Variazione*	*Costi da utilizzo contributi 2019*	***Costi da utilizzo contributi DI CUI SOCIO-SAN***	***Costi da contributi 2019***	***Costi da contributi DI CUI SOCIO-SAN***
50201060030050	4.20.10.10.060.900.45.000	REGIONE: Funzioni non tariffate altri privati + Altro - Ricoveri)	€.	0	0	*0*	0	0	0	0
50201070000000	4.20.10.10.070.000.00.000	**B.2.A.7) Acquisto prestazioni di psichiatria residenziale e semiresidenziale - Totale**	€.	-	-	***0***	-	-	-	-
COD_COGE_NI	*COD_COGE_NI_old*	*Descrizione*		*Valore netto al 31/12/2018*	*Valore netto al 31/12/2019*	*Variazione*	*Costi da utilizzo contributi 2019*	***Costi da utilizzo contributi DI CUI SOCIO-SAN***	***Costi da contributi 2019***	***Costi da contributi DI CUI SOCIO-SAN***
50201080000000	4.20.10.10.080.000.00.000	**B.2.A.8) Acquisto prestazioni di distribuzione farmaci e File F - Totale**	€.	-	-	***0***	-	-	-	-
COD_COGE_NI	*COD_COGE_NI_old*	*Descrizione*		*Valore netto al 31/12/2018*	*Valore netto al 31/12/2019*	*Variazione*	*Costi da utilizzo contributi 2019*	***Costi da utilizzo contributi DI CUI SOCIO-SAN***	***Costi da contributi 2019***	***Costi da contributi DI CUI SOCIO-SAN***
50201090000000	4.20.10.10.090.000.00.000	**B.2.A.9) Acquisto prestazioni termali in convenzione - Totale**	€.	-	-	***0***	-	-	-	-
COD_COGE_NI	*COD_COGE_NI_old*	*Descrizione*		*Valore netto al 31/12/2018*	*Valore netto al 31/12/2019*	*Variazione*	*Costi da utilizzo contributi 2019*	***Costi da utilizzo contributi DI CUI SOCIO-SAN***	***Costi da contributi 2019***	***Costi da contributi DI CUI SOCIO-SAN***
50201100000000	4.20.10.10.100.000.00.000	**B.2.A.10) Acquisto prestazioni trasporto sanitari - Totale**	€.	**9,184,000**	**9,457,100**	***273,100***	-	-	**7,833,260**	-

RI.CE.R.I.B.A.

COD_COGE_NI	COD_COGE_NI_old	Descrizione		Valore netto al 31/12/2018	Valore netto al 31/12/2019	Variazione	Costi da utilizzo contributi 2019	Costi da utilizzo contributi DI CUI SOCIO-SAN	Costi da contributi 2019	Costi da contributi DI CUI SOCIO-SAN
50201100010000	4.20.10.10.100.010.10.000	Trasporti sanitari per emergenza da pubblico (118)	€.	0	0	0	0	0	0	0
50201100020000	4.20.10.10.100.010.20.000	Altri Trasporti sanitari da pubblico	€.	0	0	0	0	0	0	0
50201100060000	4.20.10.10.100.020.10.000	Trasporti sanitari per emergenza da privato (118)	€.	7,855,000	7,839,730	(15,270)	0	0	7,833,260	0
50201100070000	4.20.10.10.100.020.20.000	Altri Trasporti sanitari da privato	€.	1,329,000	1,617,370	288,370	0	0	0	0
50201110000000	4.20.10.10.110.000.00.000	**B.2.A.11) Acquisto prestazioni Socio-Sanitaria a rilevanza sanitaria - Totale**	€.	-	-	0	-	-	-	-

COD_COGE_NI	COD_COGE_NI_old	Descrizione		Valore netto al 31/12/2018	Valore netto al 31/12/2019	Variazione	Costi da utilizzo contributi 2019	Costi da utilizzo contributi DI CUI SOCIO-SAN	Costi da contributi 2019	Costi da contributi DI CUI SOCIO-SAN
50201110040020	4.20.10.10.110.010.40.020	Acquisto di servizi di assistenza domiciliare integrata ADI) da pubblico	€.	0	0	0	0	0	0	0
50201110040040	4.20.10.10.110.010.40.040	Acquisto servizi socio assistenziali da pubblico	€.	0	0	0	0	0	0	0
50201110050020	4.20.10.10.110.010.80.020	Altri costi per prestazioni di servizi socio sanitari da pubblico	€.	0	0	0	0	0	0	0
50201110090010	4.20.10.10.110.020.40.010	Acquisto di servizi di assistenza domiciliare integrata ADI) da privato)	€.	0	0	0	0	0	0	0
50201120000000	4.20.10.10.120.000.00.000	**B.2.A.12) Compartecipazione al personale per att. Libero-prof. (intramoenia) - Totale**	€.	5,912,000	6,907,798	995,798	305,407	-	-	-

COD_COGE_NI	COD_COGE_NI_old	Descrizione		Valore netto al 31/12/2018	Valore netto al 31/12/2019	Variazione	Costi da utilizzo contributi 2019	Costi da utilizzo contributi DI CUI SOCIO-SAN	Costi da contributi 2019	Costi da contributi DI CUI SOCIO-SAN
50201120010000	4.20.10.10.120.010.00.000	Compart. al personale att. libera professione ex art. 55 c.1 lett. a) - b) Ccnl - Area Ospedaliera	€.	688,000	880,403	192,403	0	0	0	0
50201120020000	4.20.10.10.120.012.00.000	Compart. al personale att. libera professione ex art. 55 c.1 lett. a) - b) Ccnl - Area Specialistica	€.	3,158,000	3,783,738	625,738	0	0	0	0
50201120030000	4.20.10.10.120.015.00.000	Compart. al personale att. libera professione ex art. 55 c.1 lett. a) - b) Ccnl - Area sanità pubblica	€.	121,000	185,146	64,146	0	0	0	0
50201120040000	4.20.10.10.120.020.00.000	Servizi di consulenza sanitaria in area pagamento (art. 55 c.1 lett. c) d) ed ex art. 57-58 CCNL	€.	163,000	165,534	2,534	0	0	0	0
50201120050000	4.20.10.10.120.025.00.000	Servizi di consulenza sanitaria in area pagamento (art. 55 c.1 lett. c) d) ed ex art. 57-58 CCNL) - attività v/ATS-ASST-Fondazioni della Regione	€.	0	0	0	0	0	0	0
50201120060000	4.20.10.10.120.030.00.000	Servizi di consulenza sanitaria in area pagamento (art. 55 c.2 CCNL)	€.	1,782,000	1,892,977	110,977	305,407	0	0	0
50201120070000	4.20.10.10.120.035.00.000	Servizi di consulenza sanitaria in area pagamento (art. 55 c.2 CCNL) v/ATS-ASST-Fondazioni della Regione	€.	0	0	0	0	0	0	0
50201120090000	4.20.10.10.120.045.00.000	Costi per prestazioni sanitarie intramoenia - Altro	€.	0	0	0	0	0	0	0
50201130000000	4.20.10.10.130.000.00.000	**B.2.A.13) Rimborsi, assegni e contributi sanitari - Totale**	€.	105,000	162,636	57,636	-	-	-	-

COD_COGE_NI	COD_COGE_NI_old	Descrizione		Valore netto al 31/12/2018	Valore netto al 31/12/2019	Variazione	Costi da utilizzo contributi 2019	Costi da utilizzo contributi DI CUI SOCIO-SAN	Costi da contributi 2019	Costi da contributi DI CUI SOCIO-SAN
50201130010010	4.20.10.10.130.010.10.000	Contributi ad associazioni di volontariato	€.	0	0	0	0	0	0	0
50201130010020	4.20.10.10.130.010.15.000	Contributi/Rimborsi per cure all'estero	€.	0	0	0	0	0	0	0
50201130010030	4.20.10.10.130.010.20.000	Contributi/Rimborsi per assistenza indiretta	€.	105,000	87,936	(17,064)	0	0	0	0
50201130010040	4.20.10.10.130.010.25.000	Contributi obbligatori Legge 210/92	€.	0	0	0	0	0	0	0
50201130010050	4.20.10.10.130.010.30.000	Altre Contribuzioni Passive e sussidi)	€.	0	0	0	0	0	0	0
50201130010060	4.20.10.10.130.010.35.000	Altre Contribuzioni Passive e sussidi verso altre ATS/ASST/Fondazioni della Regione	€.	0	74,700	74,700	0	0	0	0
50201140000000	4.20.10.10.140.000.00.000	**B.2.A.14) Consulenze, Collaborazioni, Interinale e altre prestazioni di lavoro sanitarie e sociosanitarie - Totale**	€.	5,917,000	5,317,318	(599,682)	220,918	-	-	-

COD_COGE_NI	COD_COGE_NI_old	Descrizione		Valore netto al 31/12/2018	Valore netto al 31/12/2019	Variazione	Costi da utilizzo contributi 2019	Costi da utilizzo contributi DI CUI SOCIO-SAN	Costi da contributi 2019	Costi da contributi DI CUI SOCIO-SAN
50201140010010	4.20.10.10.140.010.10.000	Consulenze sanitarie da ATS/ASST/Fondazioni della Regione	€.	0	0	0	0	0	0	0

BOZZA

50201140010040	4.20.10.10.140.010.25.000	Consulenze sanitarie da altri enti pubblici	€.	0	0	0	0	0	0	0
50201140010050	4.20.10.10.140.010.30.000	Consulenze socio-sanitarie da altri enti pubblici	€.	0	0	0	0	0	0	0
50201140010070	4.20.10.10.140.010.40.000	Consulenze sanitarie da terzi	€.	2,367,000	1,649,074	(717,926)	220,918	0	0	0
50201140010090	4.20.10.10.140.010.45.000	Consulenze socio-sanitarie da terzi	€.	0	0	0	0	0	0	0
50201140020010	4.20.10.10.140.020.10.000	Collaborazioni coordinate e continuative - area sanitaria	€.	28,000	28,477	477	0	0	0	0
50201140020020	4.20.10.10.140.020.15.000	Collaborazioni coordinate e continuative - area territorio	€.	0	0	0	0	0	0	0
50201140020050	4.20.10.10.140.020.30.000	Indennità a personale universitario - area sanitaria	€.	3,393,000	3,393,000	0	0	0	0	0
50201140020060	4.20.10.10.140.020.35.000	Prestazioni lavoro interinale (sanitario) - da terzi)	€.	44,000	211,767	167,767	0	0	0	0
50201140020070	4.20.10.10.140.020.40.000	Prestazioni lavoro interinale (assi) - da terzi)	€.	0	0	0	0	0	0	0
50201140020100	4.20.10.10.140.020.55.000	Prestazioni occasionali e altre prestazioni di lavoro sanitarie da terzi	€.	0	0	0	0	0	0	0
50201140020110	4.20.10.10.140.020.60.000	Prestazioni occasionali e altre prestazioni di lavoro socio sanitarie da terzi	€.	0	0	0	0	0	0	0
50201140030010	4.20.10.10.140.030.10.000	Rimborso degli oneri stipendiali del personale sanitario che presta servizio in azienda in posizione di comando in ATS/ASST/Fondazioni della Regione)	€.	47,000	0	(47,000)	0	0	0	0
50201140030020	4.20.10.10.140.030.20.000	Rimborso degli oneri stipendiali del personale sanitario che presta servizio in azienda in posizione di comando in altri Enti pubblici e Università)	€.	0	0	0	0	0	0	0
50201140030030	4.20.10.10.140.030.30.000	Rimborso degli oneri stipendiali del personale sanitario che presta servizio in azienda in posizione di comando dalla Regione Lombardia)	€.	0	0	0	0	0	0	0
50201140030040	4.20.10.10.140.030.40.000	Rimborso degli oneri stipendiali del personale sanitario che presta servizio in azienda in posizione di comando da Aziende di altre Regioni)	€.	38,000	35,000	(3,000)	0	0	0	0
50201150000000	4.20.10.10.150.000.00.000	**B.2.A.15) Altri servizi sanitari e sociosanitari a rilevanza sanitaria - Totale**	€.	**4,301,000**	**5,586,059**	***1,285,059***	**48,392**	**-**	**11,784**	**-**

COD_COGE_NI	*COD_COGE_NI_old*	*Descrizione*		*Valore netto al 31/12/2018*	*Valore netto al 31/12/2019*	*Variazione*	*Costi da utilizzo contributi 2019*	***Costi da utilizzo contributi DI CUI SOCIO-SAN***	***Costi da contributi 2019***	***Costi da contributi DI CUI SOCIO-SAN***
50201150010010	4.20.10.10.150.010.10.000	Altre prestazioni per servizi sanitari da ATS/ASST/Fondazioni della Regione	€.	356,000	457,951	101,951	0	0	0	0
50201150010020	4.20.10.10.150.010.15.000	Altre prestazioni per servizi socio sanitari da ATS/ASST/Fondazioni della Regione	€.	0	0	0	0	0	0	0
50201150010040	4.20.10.10.150.010.20.000	Altre prestazioni per servizi sanitari da pubblico	€.	188,000	230,192	42,192	48,392	0	0	0
50201150010050	4.20.10.10.150.010.25.000	Altre prestazioni per servizi socio sanitari da pubblico	€.	0	0	0	0	0	0	0
50201150010070	4.20.10.10.150.010.35.000	Altre prestazioni per servizi sanitari da Extraregione	€.	0	0	0	0	0	0	0
50201150020010	4.20.10.10.150.020.10.000	Altre prestazioni per servizi sanitari da terzi	€.	3,557,000	4,182,028	625,028	0	0	11,784	0
50201150020020	4.20.10.10.150.020.15.000	Altre prestazioni per servizi socio sanitari da terzi	€.	0	0	0	0	0	0	0
50201150020050	4.20.10.10.150.020.30.000	Servizi sanitari appaltati o in "service" da terzi	€.	200,000	715,888	515,888	0	0	0	0
50201150020060	4.20.10.10.150.020.35.000	Assegni di studio scuole infermieri	€.	0	0	0	0	0	0	0

				Valore netto al 31/12/2018	*Valore netto al 31/12/2019*	*Variazione*	*Costi da utilizzo contributi 2019*	***Costi da utilizzo contributi DI CUI SOCIO-SAN***	***Costi da contributi 2019***	***Costi da contributi DI CUI SOCIO-SAN***
50202000000000	4.20.10.20.000.000.00.000	**B.2.B) Acquisti di servizi non sanitari - Totale**	€.	**49,777,000**	**49,523,497**	**(253,503)**	**11,897**	**0**	**295,961**	**0**
50202010000000	4.20.10.20.010.000.00.000	**B.2.B.1) Servizi non sanitari -Totale**	€.	***48,619,000***	***48,185,311***	***(433,689)***	***11,897***	***0***	***137,534***	***0***

COD_COGE_NI	*COD_COGE_NI_old*	*Descrizione*		*Valore netto al 31/12/2018*	*Valore netto al 31/12/2019*	*Variazione*	*Costi da utilizzo contributi 2019*	***Costi da utilizzo contributi DI CUI SOCIO-SAN***	***Costi da contributi 2019***	***Costi da contributi DI CUI SOCIO-SAN***
50202010010000	4.20.10.20.010.010.10.000	Lavanderia	€.	2,516,000	2,510,000	(6,000)	0	0	0	0
50202010020000	4.20.10.20.010.010.15.000	Pulizia	€.	7,603,000	6,529,000	(1,074,000)	0	0	0	0
50202010030000	4.20.10.20.010.010.20.000	Mensa	€.	6,062,000	5,900,823	(161,177)	0	0	0	0
50202010030010	4.20.10.20.010.010.21.000	Mensa dipendenti	€.	0	1,200,000	1,200,000	0	0	0	0

BURL Serie Ordinaria

50202010030020	4.20.10.20.010.010.22.000	Ticket restaurant dipendenti	€.	0	0	0	0	0	0	0
50202010030030	4.20.10.20.010.010.23.000	Mensa degenti	€.	0	4,700,823	4,700,823	0	0	0	0
50202010040000	4.20.10.20.010.010.25.000	Riscaldamento	€.	9,775,000	9,193,601	(581,399)	0	0	0	0
50202010050000	4.20.10.20.010.010.30.000	Servizi di elaborazione dati	€.	2,451,000	2,279,835	(171,165)	9,871	0	0	0
50202010060000	4.20.10.20.010.010.35.000	Trasporti non sanitari (se non addebitati in fattura dai fornitori di materie e merci)	€.	0	0	0	0	0	0	0
50202010070000	4.20.10.20.010.010.40.000	Smaltimento rifiuti	€.	748,000	729,150	(18,850)	0	0	0	0
50202010080010	4.20.10.20.010.020.10.000	Utenze telefoniche	€.	460,000	342,241	(117,759)	0	0	420	0
50202010080020	4.20.10.20.010.020.20.000	Utenze elettricità	€.	6,100,000	6,100,000	0	0	0	0	0
50202010080030	4.20.10.20.010.020.30.000	Acqua, gas, combustibile)	€.	745,000	767,000	22,000	0	0	0	0
50202010080040	4.20.10.20.010.020.40.000	Servizi esterni di vigilanza	€.	340,000	350,000	10,000	0	0	0	0
50202010080050	4.20.10.20.010.020.80.000	Altre Utenze)	€.	0	0	0	0	0	0	0
50202010090010	4.20.10.20.010.030.10.000	Assicurazioni: Premi per R.C. Professionale)	€.	3,545,000	3,662,608	117,608	0	0	0	0
50202010090020	4.20.10.20.010.030.20.000	Assicurazioni: Altri premi)	€.	360,000	304,275	(55,725)	0	0	0	0
50202010100010	4.20.10.20.010.040.10.000	Acquisto di altri servizi non sanitari da ATS/ASST/Fondazioni della Regione	€.	684,000	1,909,081	1,225,081	0	0	0	0
50202010100020	4.20.10.20.010.040.20.000	Acquisto di altri servizi non sanitari da pubblico)	€.	52,000	88,710	36,710	0	0	0	0
50202010110010	4.20.10.20.010.050.10.000	Servizi postali e telex	€.	155,000	172,000	17,000	0	0	0	0
50202010110020	4.20.10.20.010.050.15.000	Pubblicità e promozione	€.	36,000	45,000	9,000	2,026	0	0	0
50202010110030	4.20.10.20.010.050.20.000	Rimborso spese di viaggio e soggiorno)	€.	90,000	104,648	14,648	0	0	0	0
50202010110040	4.20.10.20.010.050.25.000	Altri servizi non sanitari acquistati in "Service")	€.	0	0	0	0	0	0	0
50202010110050	4.20.10.20.010.050.80.000	Altri servizi non sanitari)	€.	6,897,000	7,197,339	300,339	0	0	137,114	0
50202020000000	4.20.10.20.020.000.00.000	**B.2.B.2) Consulenze, Collaborazioni, Interinale e altre prestazioni di lavoro non sanitarie - Totale**	€.	**544,000**	656,861	***112,861***	-	-	-	-

COD_COGE_NI	*COD_COGE_NI_old*	*Descrizione*		*Valore netto al 31/12/2018*	*Valore netto al 31/12/2019*	*Variazione*	*Costi da utilizzo contributi 2019*	***Costi da utilizzo contributi DI CUI SOCIO-SAN***	***Costi da contributi 2019***	***Costi da contributi DI CUI SOCIO-SAN***
50202020010010	4.20.10.20.020.010.10.010	Consulenze non sanitarie da ATS/ASST/Fondazioni della Regione	€.	0	0	0	0	0	0	0
50202020010020	4.20.10.20.020.010.10.020	Consulenze non sanitarie da altri enti pubblici	€.	0	0	0	0	0	0	0
50202020020010	4.20.10.20.020.010.20.010	Servizi per consulenze Amministrative - da privato	€.	0	17,324	17,324	0	0	0	0
50202020020020	4.20.10.20.020.010.20.020	Servizi per consulenze Tecniche - da privato	€.	16,000	0	(16,000)	0	0	0	0
50202020020030	4.20.10.20.020.010.20.030	Servizi per consulenze Legali - da privato	€.	282,000	300,000	18,000	0	0	0	0
50202020020040	4.20.10.20.020.010.20.040	Servizi per consulenze Notarili - da privato	€.	0	4,042	4,042	0	0	0	0
50202020030010	4.20.10.20.020.020.10.000	Spese per collaborazioni coordinate e continuative Amministrative - da privato	€.	0	0	0	0	0	0	0
50202020030020	4.20.10.20.020.020.20.000	Spese per collaborazioni coordinate e continuative Tecniche - da privato	€.	0	0	0	0	0	0	0
50202020030040	4.20.10.20.020.020.30.000	Prestazioni lavoro interinale Amministrativo (non sanitario) - da privato	€.	189,000	282,309	93,309	0	0	0	0
50202020030050	4.20.10.20.020.020.40.000	Prestazioni lavoro interinale Tecnico (non sanitario) - da privato	€.	0	0	0	0	0	0	0
50202020030060	4.20.10.20.020.020.50.000	Prestazioni occasionali e altre prestazioni di lavoro non sanitarie - da privato	€.	0	0	0	0	0	0	0
50202020030070	4.20.10.20.020.020.60.000	Personale religioso	€.	57,000	53,186	(3,814)	0	0	0	0
50202020030080	4.20.10.20.020.020.61.000	Altre Consulenze non sanitarie da privato - - in attuazione dell'art.79, comma 1 sexies lettera c), del D.L. 112/2008, convertito con legge 133/2008 e della legge 23 dicembre 2009 n. 191)	€.	0	0	0	0	0	0	0
50202020040010	4.20.10.20.020.030.10.000	Rimborso degli oneri stipendiali del personale non sanitario che presta servizio in azienda in posizione di comando in ATS/ASST/Fondazioni della Regione)	€.	0	0	0	0	0	0	0
50202020040020	4.20.10.20.020.030.20.000	Rimborso degli oneri stipendiali del personale non sanitario che presta servizio in azienda in posizione di comando in altri Enti pubblici e Università)	€.	0	0	0	0	0	0	0

RICOGNIZIONE

50202020040030	4.20.10.20.020.030.30.000	Rimborso degli oneri stipendiali del personale non sanitario che presta servizio in azienda in posizione di comando dalla Regione Lombardia)	€.	0	0	0	0	0	0	0
50202030000000	4.20.10.20.030.000.00.000	**B.2.B.3) Formazione (esternalizzata e non) - Totale**	€.	**614,000**	**681,325**	***67,325***	-	-	**158,427**	-

COD_COGE_NI	COD_COGE_NI_old	Descrizione		Valore netto al 31/12/2018	Valore netto al 31/12/2019	Variazione	Costi da utilizzo contributi 2019	Costi da utilizzo contributi DI CUI SOCIO-SAN	Costi da contributi 2019	Costi da contributi DI CUI SOCIO-SAN
50202030010000	4.20.10.20.030.010.00.000	Formazione esternalizzata da pubblico (Iref, Università, ...)	€.	2,000	2,000	0	0	0	0	0
50202030020000	4.20.10.20.030.020.00.000	Formazione esternalizzata da ATS/ASST/Fondazioni della Regione	€.	24,000	17,406	(6,594)	0	0	0	0
50202030030000	4.20.10.20.030.110.00.000	Formazione esternalizzata da privato	€.	588,000	661,919	73,919	0	0	158,427	0
50202030040000	4.20.10.20.030.120.00.000	Formazione non esternalizzata da privato	€.	0	0	0	0	0	0	0

50300000000000	4.20.15.00.000.000.00.000	**B.3) Manutenzione e riparazione (ordinaria esternalizzata) - Totale**	**€.**	**17,627,000**	**17,573,198**	**(53,802)**	-	-	**3,076**	-

COD_COGE_NI	COD_COGE_NI_old	Descrizione		Valore netto al 31/12/2018	Valore netto al 31/12/2019	Variazione	Costi da utilizzo contributi 2019	Costi da utilizzo contributi DI CUI SOCIO-SAN	Costi da contributi 2019	Costi da contributi DI CUI SOCIO-SAN
50310000000000	4.20.15.10.000.000.00.000	Manutenzione e riparazione ordinaria esternalizzata per immobili e loro pertinenze	€.	6,335,000	6,275,736	(59,264)	0	0	0	0
50320000000000	4.20.15.15.000.000.00.000	Manutenzione e riparazione ordinaria esternalizzata per impianti e macchinari	€.	1,230,000	1,457,436	227,436	0	0	0	0
50330000000000	4.20.15.20.000.000.00.000	Manutenzione e riparazione ordinaria esternalizzata per mobili e macchine	€.	389,000	376,943	(12,057)	0	0	268	0
50340000000000	4.20.15.30.000.000.00.000	Manutenzione e riparazione ordinaria esternalizzata per attrezzature tecnico-scientifiche sanitarie	€.	9,611,000	9,387,296	(223,704)	0	0	1,498	0
50350000000000	4.20.15.40.000.000.00.000	Manutenzione e riparazione ordinaria esternalizzata per automezzi sanitari	€.	27,000	50,000	23,000	0	0	1,310	0
50360000000000	4.20.15.50.000.000.00.000	Manutenzione e riparazione ordinaria esternalizzata per automezzi non sanitari	€.	21,000	20,187	(813)	0	0	0	0
50370000000000	4.20.15.80.000.000.00.000	Altre manutenzioni e riparazioni)	€.	14,000	5,600	(8,400)	0	0	0	0
50380000000000	4.20.15.90.000.000.00.000	Manutenzioni e riparazioni da ATS/ASST/Fondazioni della Regione	€.	0	0	0	0	0	0	0

50400000000000	4.20.20.00.000.000.00.000	**B.4) Godimento di beni di terzi - Totale**	**€.**	**8,538,000**	**9,370,842**	**832,842**	-	-	**4,959**	-

COD_COGE_NI	COD_COGE_NI_old	Descrizione		Valore netto al 31/12/2018	Valore netto al 31/12/2019	Variazione	Costi da utilizzo contributi 2019	Costi da utilizzo contributi DI CUI SOCIO-SAN	Costi da contributi 2019	Costi da contributi DI CUI SOCIO-SAN
50410010000000	4.20.20.10.010.000.00.000	Affitti passivi)	€.	246,000	225,267	(20,733)	0	0	0	0
50410020000000	4.20.20.10.020.000.00.000	Spese condominiali	€.	13,000	13,786	786	0	0	0	0
50420010000000	4.20.20.20.010.000.00.000	Canoni di Noleggio sanitari (esclusa protesica)	€.	4,142,000	4,170,849	28,849	0	0	4,758	0
50420020000000	4.20.20.20.015.000.00.000	Canoni di Noleggio sanitari relativi a protesica	€.	3,600,000	4,440,436	840,436	0	0	0	0
50420030000000	4.20.20.20.020.000.00.000	Canoni di Noleggio non sanitari	€.	537,000	520,504	(16,496)	0	0	201	0
50430010000000	4.20.20.30.010.000.00.000	Canoni di leasing sanitari	€.	0	0	0	0	0	0	0
50430020000000	4.20.20.30.020.000.00.000	Canoni di leasing non sanitari	€.	0	0	0	0	0	0	0
50440010000000	4.20.20.40.010.000.00.000	Canoni di project financing	€.	0	0	0	0	0	0	0
50450010000000	4.20.20.80.010.000.00.000	Locazioni e noleggi da ATS/ASST/Fondazioni della Regione	€.	0	0	0	0	0	0	0

				Valore netto al 31/12/2018	Valore netto al 31/12/2019	Variazione	Costi da utilizzo contributi 2019	Costi da utilizzo contributi DI CUI SOCIO-SAN	Costi da contributi 2019	Costi da contributi DI CUI SOCIO-SAN
50499999999999	4.20.25.00.000.000.00.000	**Costo del Personale (Totale)**	€.	**226,837,000**	**241,606,490**	***14,769,490***	-	-	**2,752,589**	-
50500000000000	4.20.25.10.000.000.00.000	**B.5 Personale del ruolo sanitario - Totale**	**€.**	**177,616,000**	**189,855,338**	**12,239,338**	-	-	**2,724,337**	-

BOZZA

COD_COGE_NI	COD_COGE_NI_old	Descrizione		Valore netto al 31/12/2018	Valore netto al 31/12/2019	Variazione	Costi da utilizzo contributi 2019	Costi da utilizzo contributi DI CUI SOCIO-SAN	Costi da contributi 2019	Costi da contributi DI CUI SOCIO-SAN
50510010010000	4.20.25.10.010.010.00.000	Ruolo Sanitario - T.INDETERMINATO - - Personale dirigente medico / veterinario - Competenze fisse)	€.	28,605,000	31,731,017	3,126,017	0	0	323,428	0
50510010020000	4.20.25.10.010.020.00.000	Ruolo Sanitario - T.INDETERMINATO - - Personale dirigente medico / veterinario - Straordinario)	€.	2,201,000	2,806,611	605,611	0	0	55,925	0
50510010030000	4.20.25.10.010.025.00.000	Ruolo Sanitario - T.INDETERMINATO - - Personale dirigente medico / veterinario - Retr. Posizione)	€.	12,308,000	13,093,392	785,392	0	0	127,235	0
50510010040000	4.20.25.10.010.030.00.000	Ruolo Sanitario - T.INDETERMINATO - - Personale dirigente medico / veterinario - Indennità varie)	€.	0	0	0	0	0	0	0
50510010050000	4.20.25.10.010.040.00.000	Ruolo Sanitario - T.INDETERMINATO - - Personale dirigente medico / veterinario - Competenze personale comandato)	€.	0	0	0	0	0	0	0
50510010060000	4.20.25.10.010.050.00.000	Ruolo Sanitario - T.INDETERMINATO - - Personale dirigente medico / veterinario - Incentivazione (retribuzione di risultato)	€.	288,000	456,316	168,316	0	0	1,463	0
50510010070000	4.20.25.10.010.060.00.000	Ruolo Sanitario - T.INDETERMINATO - - Personale dirigente medico / veterinario - Risorse aggiuntive regionali)	€.	664,000	629,112	(34,888)	0	0	9,631	0
50510010090000	4.20.25.10.010.110.00.000	Ruolo Sanitario - T.INDETERMINATO - - Personale dirigente medico / veterinario - Oneri sociali*)	€.	14,651,000	16,916,277	2,265,277	0	0	171,371	0
50510010100000	4.20.25.10.010.210.00.000	Ruolo Sanitario - T.INDETERMINATO - - Personale dirigente medico / veterinario - Accantonamento a TFR)	€.	0	0	0	0	0	0	0
50510010120000	4.20.25.10.010.800.00.000	Ruolo Sanitario - T.INDETERMINATO - - Personale dirigente medico / veterinario - Altri costi del personale)	€.	7,574,000	7,790,590	216,590	0	0	766,881	0
50510020010000	4.20.25.10.012.010.00.000	Ruolo Sanitario - T.DETERMINATO - - Personale dirigente medico / veterinario - Competenze fisse)	€.	3,512,000	2,778,278	(733,722)	0	0	0	0
50510020020000	4.20.25.10.012.020.00.000	Ruolo Sanitario - T.DETERMINATO - - Personale dirigente medico / veterinario - Straordinario)	€.	412,000	386,100	(25,900)	0	0	0	0
50510020030000	4.20.25.10.012.025.00.000	Ruolo Sanitario - T.DETERMINATO - - Personale dirigente medico / veterinario - Retr. Posizione)	€.	929,000	877,000	(52,000)	0	0	0	0
50510020040000	4.20.25.10.012.030.00.000	Ruolo Sanitario - T.DETERMINATO - - Personale dirigente medico / veterinario - Indennità varie)	€.	0	0	0	0	0	0	0
50510020060000	4.20.25.10.012.050.00.000	Ruolo Sanitario - T.DETERMINATO - - Personale dirigente medico / veterinario - Incentivazione (retribuzione di risultato)	€.	22,000	32,532	10,532	0	0	0	0
50510020070000	4.20.25.10.012.060.00.000	Ruolo Sanitario - T.DETERMINATO - - Personale dirigente medico / veterinario - Risorse aggiuntive regionali)	€.	63,000	50,108	(12,892)	0	0	0	0
50510020090000	4.20.25.10.012.110.00.000	Ruolo Sanitario - T.DETERMINATO - - Personale dirigente medico / veterinario - Oneri sociali*)	€.	1,456,000	455,746	(1,000,254)	0	0	0	0
50510020120000	4.20.25.10.012.800.00.000	Ruolo Sanitario - T.DETERMINATO - - Personale dirigente medico / veterinario - Altri costi del personale)	€.	263,000	189,400	(73,600)	0	0	0	0
50520010010000	4.20.25.10.020.010.00.000	Ruolo Sanitario - T.INDETERMINATO- - Personale dirigente non medico - Competenze fisse)	€.	2,214,000	2,500,849	286,849	0	0	0	0
50520010020000	4.20.25.10.020.020.00.000	Ruolo Sanitario - T.INDETERMINATO- - Personale dirigente non medico - Straordinario)	€.	69,000	107,318	38,318	0	0	0	0
50520010030000	4.20.25.10.020.025.00.000	Ruolo Sanitario - T.INDETERMINATO- - Personale dirigente non medico - Retr. Posizione)	€.	564,000	589,057	25,057	0	0	0	0
50520010040000	4.20.25.10.020.030.00.000	Ruolo Sanitario - T.INDETERMINATO- - Personale dirigente non medico - Indennità varie)	€.	0	0	0	0	0	0	0
50520010050000	4.20.25.10.020.040.00.000	Ruolo Sanitario - T.INDETERMINATO- - Personale dirigente non medico - Competenze personale comandato)	€.	0	0	0	0	0	0	0
50520010060000	4.20.25.10.020.050.00.000	Ruolo Sanitario - T.INDETERMINATO- - Personale dirigente non medico - Incentivazione (retribuzione di risultato)	€.	181,000	182,096	1,096	0	0	0	0
50520010070000	4.20.25.10.020.060.00.000	Ruolo Sanitario - T.INDETERMINATO- - Personale dirigente non medico - Risorse aggiuntive regionali)	€.	52,000	47,451	(4,549)	0	0	0	0
50520010090000	4.20.25.10.020.110.00.000	Ruolo Sanitario - T.INDETERMINATO- - Personale dirigente non medico - Oneri sociali*)	€.	1,017,000	1,153,020	136,020	0	0	0	0
50520010100000	4.20.25.10.020.210.00.000	Ruolo Sanitario - T.INDETERMINATO- - Personale dirigente non medico - Accantonamento a TFR)	€.	0	0	0	0	0	0	0
50520010120000	4.20.25.10.020.800.00.000	Ruolo Sanitario - T.INDETERMINATO- - Personale dirigente non medico - Altri costi del personale)	€.	578,000	617,921	39,921	0	0	0	0
50520020010000	4.20.25.10.022.010.00.000	Ruolo Sanitario - T.DETERMINATO - - Personale dirigente non medico - Competenze fisse)	€.	449,000	174,906	(274,094)	0	0	0	0
50520020020000	4.20.25.10.022.020.00.000	Ruolo Sanitario - T.DETERMINATO - - Personale dirigente non medico - Straordinario)	€.	2,000	1,000	(1,000)	0	0	0	0
50520020030000	4.20.25.10.022.025.00.000	Ruolo Sanitario - T.DETERMINATO - - Personale dirigente non medico - Retr. Posizione)	€.	5,000	2,000	(3,000)	0	0	0	0
50520020040000	4.20.25.10.022.030.00.000	Ruolo Sanitario - T.DETERMINATO - - Personale dirigente non medico - Indennità varie)	€.	0	0	0	0	0	0	0
50520020060000	4.20.25.10.022.050.00.000	Ruolo Sanitario - T.DETERMINATO - - Personale dirigente non medico - Incentivazione (retribuzione di risultato)	€.	18,000	31,322	13,322	0	0	0	0
50520020070000	4.20.25.10.022.060.00.000	Ruolo Sanitario - T.DETERMINATO - - Personale dirigente non medico - Risorse aggiuntive regionali)	€.	11,000	3,973	(7,027)	0	0	0	0
50520020090000	4.20.25.10.022.110.00.000	Ruolo Sanitario - T.DETERMINATO - - Personale dirigente non medico - Oneri sociali*)	€.	142,000	64,679	(77,321)	0	0	0	0
50520020120000	4.20.25.10.022.800.00.000	Ruolo Sanitario - T.DETERMINATO - - Personale dirigente non medico - Altri costi del personale)	€.	24,000	8,912	(15,088)	0	0	0	0
50530010010000	4.20.25.10.110.010.00.000	Ruolo Sanitario - T.INDETERMINATO- - Personale comparto - Competenze fisse)	€.	55,247,000	59,351,345	4,104,345	0	0	411,475	0

50530010020000	4.20.25.10.110.020.00.000	Ruolo Sanitario - T.INDETERMINATO- - Personale comparto - Straordinario)	€.	8,865,000	9,545,573	680,573	0	0	102,000	0
50530010030000	4.20.25.10.110.030.00.000	Ruolo Sanitario - T.INDETERMINATO- - Personale comparto - Indennità varie)	€.	0	0	0	0	0	0	0
50530010040000	4.20.25.10.110.035.00.000	Ruolo Sanitario - T.INDETERMINATO- - Personale comparto - Incentivazione alla produttività collettiva)	€.	8,731,000	9,161,726	430,726	0	0	65,178	0
50530010050000	4.20.25.10.110.040.00.000	Ruolo Sanitario - T.INDETERMINATO- - Personale comparto - Competenze personale comandato)	€.	0	0	0	0	0	0	0
50530010060000	4.20.25.10.110.050.00.000	Ruolo Sanitario - T.INDETERMINATO- - Personale comparto - Risorse aggiuntive regionali)	€.	1,858,000	1,977,726	119,726	0	0	17,072	0
50530010080000	4.20.25.10.110.110.00.000	Ruolo Sanitario - T.INDETERMINATO- - Personale comparto - Oneri sociali*)	€.	21,008,000	23,666,684	2,658,684	0	0	267,319	0
50530010090000	4.20.25.10.110.210.00.000	Ruolo Sanitario - T.INDETERMINATO- - Personale comparto - Accantonamento a TFR)	€.	0	0	0	0	0	0	0
50530010110000	4.20.25.10.110.800.00.000	Ruolo Sanitario - T.INDETERMINATO- - Personale comparto - Altri costi del personale)	€.	936,000	1,289,139	353,139	0	0	405,359	0
50530020010000	4.20.25.10.112.010.00.000	Ruolo Sanitario - T.DETERMINATO- - Personale comparto - Competenze fisse)	€.	1,712,000	663,313	(1,048,687)	0	0	0	0
50530020020000	4.20.25.10.112.020.00.000	Ruolo Sanitario - T.DETERMINATO- - Personale comparto - Straordinario)	€.	236,000	159,343	(76,657)	0	0	0	0
50530020030000	4.20.25.10.112.030.00.000	Ruolo Sanitario - T.DETERMINATO- - Personale comparto - Indennità varie)	€.	0	0	0	0	0	0	0
50530020040000	4.20.25.10.112.035.00.000	Ruolo Sanitario - T.DETERMINATO- - Personale comparto - Incentivazione alla produttività collettiva)	€.	101,000	73,592	(27,408)	0	0	0	0
50530020060000	4.20.25.10.112.050.00.000	Ruolo Sanitario - T.DETERMINATO- - Personale comparto - Risorse aggiuntive regionali)	€.	44,000	15,816	(28,184)	0	0	0	0
50530020080000	4.20.25.10.112.110.00.000	Ruolo Sanitario - T.DETERMINATO- - Personale comparto - Oneri sociali*)	€.	587,000	264,102	(322,898)	0	0	0	0
50530020110000	4.20.25.10.112.800.00.000	Ruolo Sanitario - T.DETERMINATO- - Personale comparto - Altri costi del personale)	€.	17,000	9,996	(7,004)	0	0	0	0
50600000000000	**4.20.25.20.000.000.00.000**	**B.6 Personale del ruolo professionale - Totale**	**€.**	**505,000**	**584,754**	**79,754**	**-**	**-**	**-**	**-**

COD_COGE_NI	*COD_COGE_NI_old*	*Descrizione*		*Valore netto al 31/12/2018*	*Valore netto al 31/12/2019*	*Variazione*	*Costi da utilizzo contributi 2019*	***Costi da utilizzo contributi DI CUI SOCIO-SAN***	***Costi da contributi 2019***	***Costi da contributi DI CUI SOCIO-SAN***
50640010010000	4.20.25.20.020.010.00.000	Ruolo professionale - T.INDETERMINATO- Personale dirigente - Competenze fisse)	€.	157,000	162,690	5,690	0	0	0	0
50640010020000	4.20.25.20.020.020.00.000	Ruolo professionale - T.INDETERMINATO- Personale dirigente - Straordinario)	€.	0	250	250	0	0	0	0
50640010030000	4.20.25.20.020.025.00.000	Ruolo professionale - T.INDETERMINATO- Personale dirigente - Retr. Posizione)	€.	108,000	106,000	(2,000)	0	0	0	0
50640010040000	4.20.25.20.020.030.00.000	Ruolo professionale - T.INDETERMINATO- Personale dirigente - Indennità varie)	€.	0	0	0	0	0	0	0
50640010050000	4.20.25.20.020.040.00.000	Ruolo professionale - T.INDETERMINATO- Personale dirigente - Competenze Personale comandato)	€.	0	0	0	0	0	0	0
50640010060000	4.20.25.20.020.050.00.000	Ruolo professionale - T.INDETERMINATO- Personale dirigente - Incentivazione (retribuzione di risultato)	€.	35,000	28,541	(6,459)	0	0	0	0
50640010070000	4.20.25.20.020.060.00.000	Ruolo professionale - T.INDETERMINATO- Personale dirigente - Risorse aggiuntive regionali)	€.	2,000	3,636	1,636	0	0	0	0
50640010090000	4.20.25.20.020.110.00.000	Ruolo professionale - T.INDETERMINATO- Personale dirigente - Oneri sociali*)	€.	107,000	92,966	(14,034)	0	0	0	0
50640010120000	4.20.25.20.020.800.00.000	Ruolo professionale - T.INDETERMINATO- Personale dirigente - Altri costi del Ruolo professionale -)	€.	18,000	18,306	306	0	0	0	0
50640020010000	4.20.25.20.022.010.00.000	Ruolo professionale - T.DETERMINATO- Personale dirigente - Competenze fisse)	€.	0	66,816	66,816	0	0	0	0
50640020030000	4.20.25.20.022.025.00.000	Ruolo professionale - T.DETERMINATO- Personale dirigente - Retr. Posizione)	€.	0	2,000	2,000	0	0	0	0
50640020040000	4.20.25.20.022.030.00.000	Ruolo professionale - T.DETERMINATO- Personale dirigente - Indennità varie)	€.	0	0	0	0	0	0	0
50640020060000	4.20.25.20.022.050.00.000	Ruolo professionale - T.DETERMINATO- Personale dirigente - Incentivazione (retribuzione di risultato)	€.	0	0	0	0	0	0	0
50640020070000	4.20.25.20.022.060.00.000	Ruolo professionale - T.DETERMINATO- Personale dirigente - Risorse aggiuntive regionali)	€.	0	1,578	1,578	0	0	0	0
50640020090000	4.20.25.20.022.110.00.000	Ruolo professionale - T.DETERMINATO- Personale dirigente - Oneri sociali*)	€.	0	20,756	20,756	0	0	0	0
50640020120000	4.20.25.20.022.800.00.000	Ruolo professionale - T.DETERMINATO- Personale dirigente - Altri costi del Ruolo professionale -)	€.	0	882	882	0	0	0	0
50645010010000	4.20.25.20.110.010.00.000	Ruolo professionale - T.INDETERMINATO - Personale comparto - Competenze fisse)	€.	47,000	47,130	130	0	0	0	0
50645010020000	4.20.25.20.110.020.00.000	Ruolo professionale - T.INDETERMINATO - Personale comparto - Straordinario)	€.	10,000	10,084	84	0	0	0	0
50645010030000	4.20.25.20.110.030.00.000	Ruolo professionale - T.INDETERMINATO - Personale comparto - Indennità varie)	€.	0	0	0	0	0	0	0
50645010040000	4.20.25.20.110.035.00.000	Ruolo professionale - T.INDETERMINATO - Personale comparto - Incentivazione alla produttività collettiva)	€.	4,000	3,502	(498)	0	0	0	0

BOZZA

50645010050000	4.20.25.20.110.040.00.000	Ruolo professionale - T.INDETERMINATO - Personale comparto - Competenze Ruolo professionale - Personale comandato)	€.	0	0	0	0	0	0	0
50645010060000	4.20.25.20.110.050.00.000	Ruolo professionale - T.INDETERMINATO - Personale comparto - Risorse aggiuntive regionali)	€.	0	725	725	0	0	0	0
50645010080000	4.20.25.20.110.110.00.000	Ruolo professionale - T.INDETERMINATO - Personale comparto - Oneri sociali*)	€.	17,000	18,199	1,199	0	0	0	0
50645010110000	4.20.25.20.110.800.00.000	Ruolo professionale - T.INDETERMINATO - Personale comparto - Altri costi del personale)	€.	0	693	693	0	0	0	0
50645020010000	4.20.25.20.112.010.00.000	Ruolo professionale - T.DETERMINATO - Personale comparto - Competenze fisse)	€.	0	0	0	0	0	0	0
50645020020000	4.20.25.20.112.020.00.000	Ruolo professionale - T.DETERMINATO - Personale comparto - Straordinario)	€.	0	0	0	0	0	0	0
50645020030000	4.20.25.20.112.030.00.000	Ruolo professionale - T.DETERMINATO - Personale comparto - Indennità varie)	€.	0	0	0	0	0	0	0
50645020040000	4.20.25.20.112.035.00.000	Ruolo professionale - T.DETERMINATO - Personale comparto - Incentivazione alla produttività collettiva)	€.	0	0	0	0	0	0	0
50645020060000	4.20.25.20.112.050.00.000	Ruolo professionale - T.DETERMINATO - Personale comparto - Risorse aggiuntive regionali)	€.	0	0	0	0	0	0	0
50645020080000	4.20.25.20.112.110.00.000	Ruolo professionale - T.DETERMINATO - Personale comparto - Oneri sociali*)	€.	0	0	0	0	0	0	0

50700000000000	4.20.25.30.000.000.00.000	**B.7 Personale del ruolo tecnico - Totale**	**€.**	**31,682,000**	**33,596,981**	**1,914,981**	**-**	**-**	**-**	**-**

COD_COGE_NI	*COD_COGE_NI_old*	*Descrizione*		*Valore netto al 31/12/2018*	*Valore netto al 31/12/2019*	*Variazione*	*Costi da utilizzo contributi 2019*	***Costi da utilizzo contributi DI CUI SOCIO-SAN***	***Costi da contributi 2019***	***Costi da contributi DI CUI SOCIO-SAN***
50750010010000	4.20.25.30.020.010.00.000	Ruolo tecnico - T.INDETERMINATO - - Personale dirigente - Competenze fisse)	€.	42,000	3,518	(38,482)	0	0	0	0
50750010020000	4.20.25.30.020.020.00.000	Ruolo tecnico - T.INDETERMINATO - - Personale dirigente - Straordinario)	€.	0	0	0	0	0	0	0
50750010030000	4.20.25.30.020.025.00.000	Ruolo tecnico - T.INDETERMINATO - - Personale dirigente - Retr. Posizione)	€.	46,000	5,000	(41,000)	0	0	0	0
50750010040000	4.20.25.30.020.030.00.000	Ruolo tecnico - T.INDETERMINATO - - Personale dirigente - Indennità varie)	€.	0	0	0	0	0	0	0
50750010050000	4.20.25.30.020.040.00.000	Ruolo tecnico - T.INDETERMINATO - - Personale dirigente - Competenze Ruolo tecnico - Personale comandato)	€.	0	0	0	0	0	0	0
50750010060000	4.20.25.30.020.050.00.000	Ruolo tecnico - T.INDETERMINATO - - Personale dirigente - Incentivazione (retribuzione di risultato)	€.	6,000	9,513	3,513	0	0	0	0
50750010070000	4.20.25.30.020.060.00.000	Ruolo tecnico - T.INDETERMINATO - - Personale dirigente - Risorse aggiuntive regionali)	€.	1,000	0	(1,000)	0	0	0	0
50750010090000	4.20.25.30.020.110.00.000	Ruolo tecnico - T.INDETERMINATO - - Personale dirigente - Oneri sociali*)	€.	26,000	5,258	(20,742)	0	0	0	0
50750010120000	4.20.25.30.020.800.00.000	Ruolo tecnico - T.INDETERMINATO - - Personale dirigente - Altri costi del Ruolo tecnico)	€.	0	26	26	0	0	0	0
50750020010000	4.20.25.30.022.010.00.000	Ruolo tecnico - T.DETERMINATO - - Personale dirigente - Competenze fisse)	€.	0	0	0	0	0	0	0
50750020020000	4.20.25.30.022.020.00.000	Ruolo tecnico - T.DETERMINATO - - Personale dirigente - Straordinario)	€.	0	0	0	0	0	0	0
50755010030000	4.20.25.30.022.025.00.000	Ruolo tecnico - T.DETERMINATO - - Personale dirigente - Retr. Posizione)	€.	0	0	0	0	0	0	0
50750020030000	4.20.25.30.022.030.00.000	Ruolo tecnico - T.DETERMINATO - - Personale dirigente - Indennità varie)	€.	0	0	0	0	0	0	0
50750020050000	4.20.25.30.022.050.00.000	Ruolo tecnico - T.DETERMINATO - - Personale dirigente - Incentivazione (retribuzione di risultato)	€.	0	0	0	0	0	0	0
50750020060000	4.20.25.30.022.060.00.000	Ruolo tecnico - T.DETERMINATO - - Personale dirigente - Risorse aggiuntive regionali)	€.	0	0	0	0	0	0	0
50750020080000	4.20.25.30.022.110.00.000	Ruolo tecnico - T.DETERMINATO - - Personale dirigente - Oneri sociali*)	€.	0	0	0	0	0	0	0
50750020110000	4.20.25.30.022.800.00.000	Ruolo tecnico - T.DETERMINATO - - Personale dirigente - Altri costi del Ruolo tecnico)	€.	0	0	0	0	0	0	0
50755010010000	4.20.25.30.110.010.00.000	Ruolo tecnico - T.INDETERMINATO - - Personale comparto - Competenze fisse)	€.	19,002,000	19,909,532	907,532	0	0	0	0
50755010020000	4.20.25.30.110.020.00.000	Ruolo tecnico - T.INDETERMINATO - - Personale comparto - Straordinario)	€.	2,235,000	2,331,324	96,324	0	0	0	0
50755010040000	4.20.25.30.110.030.00.000	Ruolo tecnico - T.INDETERMINATO - - Personale comparto - Indennità varie)	€.	0	0	0	0	0	0	0
50755010050000	4.20.25.30.110.035.00.000	Ruolo tecnico - T.INDETERMINATO - - Personale comparto - Incentivazione alla produttività collettiva)	€.	2,073,000	2,389,358	316,358	0	0	0	0
50755010060000	4.20.25.30.110.040.00.000	Ruolo tecnico - T.INDETERMINATO - - Personale comparto - Competenze Ruolo tecnico - Personale comandato)	€.	0	0	0	0	0	0	0
50755010070000	4.20.25.30.110.050.00.000	Ruolo tecnico - T.INDETERMINATO - - Personale comparto - Risorse aggiuntive regionali)	€.	541,000	563,873	22,873	0	0	0	0
50755010090000	4.20.25.30.110.110.00.000	Ruolo tecnico - T.INDETERMINATO - - Personale comparto - Oneri sociali*)	€.	6,809,000	7,471,577	662,577	0	0	0	0
50755010100000	4.20.25.30.110.210.00.000	Ruolo tecnico - T.INDETERMINATO - - Personale comparto - Accantonamento a TFR)	€.	0	0	0	0	0	0	0

BUR.C.R.I.B.A.

50755010120000	4.20.25.30.110.800.00.000	Ruolo tecnico - T.INDETERMINATO - - Personale comparto - Altri costi del personale)	€.	247,000	376,952	129,952	0	0	0	0
50755020010000	4.20.25.30.112.010.00.000	Ruolo tecnico - T.DETERMINATO - - Personale comparto - Competenze fisse)	€.	411,000	341,133	(69,867)	0	0	0	0
50755020020000	4.20.25.30.112.020.00.000	Ruolo tecnico - T.DETERMINATO - - Personale comparto - Straordinario)	€.	45,000	35,000	(10,000)	0	0	0	0
50755020030000	4.20.25.30.112.030.00.000	Ruolo tecnico - T.DETERMINATO - - Personale comparto - Indennità varie)	€.	0	0	0	0	0	0	0
50755020040000	4.20.25.30.112.035.00.000	Ruolo tecnico - T.DETERMINATO - - Personale comparto - Incentivazione alla produttività collettiva)	€.	41,000	17,756	(23,244)	0	0	0	0
50755020060000	4.20.25.30.112.050.00.000	Ruolo tecnico - T.DETERMINATO - - Personale comparto - Risorse aggiuntive regionali)	€.	10,000	10,050	50	0	0	0	0
50755020080000	4.20.25.30.112.110.00.000	Ruolo tecnico - T.DETERMINATO - - Personale comparto - Oneri sociali*)	€.	142,000	120,307	(21,693)	0	0	0	0
50755020110000	4.20.25.30.112.800.00.000	Ruolo tecnico - T.DETERMINATO - - Personale comparto - Altri costi del personale)	€.	5,000	6,804	1,804	0	0	0	0
50800000000000	**4.20.25.40.000.000.00.000**	**B.8 Personale del ruolo amministrativo - Totale**	**€.**	**17,034,000**	**17,569,417**	**535,417**	**-**	**-**	**28,252**	**-**

COD_COGE_NI	*COD_COGE_NI_old*	*Descrizione*		*Valore netto al 31/12/2018*	*Valore netto al 31/12/2019*	*Variazione*	*Costi da utilizzo contributi 2019*	*Costi da utilizzo contributi DI CUI SOCIO-SAN*	*Costi da contributi 2019*	*Costi da contributi DI CUI SOCIO-SAN*
50860010010000	4.20.25.40.020.010.00.000	Ruolo amministrativo - T.INDETERMINATO - Personale dirigente - Competenze fisse)	€.	428,000	387,384	(40,616)	0	0	0	0
50860010020000	4.20.25.40.020.020.00.000	Ruolo amministrativo - T.INDETERMINATO - Personale dirigente - Straordinario)	€.	2,000	1,519	(481)	0	0	0	0
50860010030000	4.20.25.40.020.025.00.000	Ruolo amministrativo - T.INDETERMINATO - Personale dirigente - Retr. Posizione)	€.	366,000	367,950	1,950	0	0	0	0
50860010040000	4.20.25.40.020.030.00.000	Ruolo amministrativo - T.INDETERMINATO - Personale dirigente - Indennità varie)	€.	0	0	0	0	0	0	0
50860010050000	4.20.25.40.020.040.00.000	Ruolo amministrativo - T.INDETERMINATO - Personale dirigente - Competenze Ruolo amministrativo - T.INDETERMINATO - Personale comandato)	€.	0	0	0	0	0	0	0
50860010060000	4.20.25.40.020.050.00.000	Ruolo amministrativo - T.INDETERMINATO - Personale dirigente - Incentivazione (retribuzione di risultato)	€.	90,000	87,251	(2,749)	0	0	0	0
50860010070000	4.20.25.40.020.060.00.000	Ruolo amministrativo - T.INDETERMINATO - Personale dirigente - Risorse aggiuntive regionali)	€.	13,000	6,951	(6,049)	0	0	0	0
50860010090000	4.20.25.40.020.110.00.000	Ruolo amministrativo - T.INDETERMINATO - Personale dirigente - Oneri sociali*)	€.	250,000	250,863	863	0	0	0	0
50860010120000	4.20.25.40.020.800.00.000	Ruolo amministrativo - T.INDETERMINATO - Personale dirigente - Altri costi del Ruolo amministrativo)	€.	4,000	4,670	670	0	0	0	0
50860020010000	4.20.25.40.022.010.00.000	Ruolo amministrativo - T.DETERMINATO - Personale dirigente - Competenze fisse)	€.	39,000	76,465	37,465	0	0	0	0
50860020020000	4.20.25.40.022.020.00.000	Ruolo amministrativo - T.DETERMINATO - Personale dirigente - Straordinario)	€.	0	0	0	0	0	0	0
50860020030000	4.20.25.40.022.025.00.000	Ruolo amministrativo - T.DETERMINATO - Personale dirigente - Retr. Posizione)	€.	1,000	40,000	39,000	0	0	0	0
50860020040000	4.20.25.40.022.030.00.000	Ruolo amministrativo - T.DETERMINATO - Personale dirigente - Indennità varie)	€.	0	0	0	0	0	0	0
50860020060000	4.20.25.40.022.050.00.000	Ruolo amministrativo - T.DETERMINATO - Personale dirigente - Incentivazione (retribuzione di risultato)	€.	0	5,755	5,755	0	0	0	0
50860020070000	4.20.25.40.022.060.00.000	Ruolo amministrativo - T.DETERMINATO - Personale dirigente - Risorse aggiuntive regionali)	€.	0	2,781	2,781	0	0	0	0
50860020090000	4.20.25.40.022.110.00.000	Ruolo amministrativo - T.DETERMINATO - Personale dirigente - Oneri sociali*)	€.	10,000	35,008	25,008	0	0	0	0
50860020120000	4.20.25.40.022.800.00.000	Ruolo amministrativo - T.DETERMINATO - Personale dirigente - Altri costi del Ruolo amministrativo)	€.	0	973	973	0	0	0	0
50865010010000	4.20.25.40.110.010.00.000	Ruolo amministrativo - T.INDETERMINATO - Personale comparto - Competenze fisse)	€.	9,865,000	9,910,539	45,539	0	0	20,255	0
50865010020000	4.20.25.40.110.020.00.000	Ruolo amministrativo - T.INDETERMINATO - Personale comparto - Straordinario)	€.	560,000	618,000	58,000	0	0	0	0
50865010030000	4.20.25.40.110.030.00.000	Ruolo amministrativo - T.INDETERMINATO - Personale comparto - Indennità varie)	€.	0	0	0	0	0	0	0
50865010040000	4.20.25.40.110.035.00.000	Ruolo amministrativo - T.INDETERMINATO - Personale comparto - Incentivazione alla produttività collettiva)	€.	1,421,000	1,449,170	28,170	0	0	822	0
50865010050000	4.20.25.40.110.040.00.000	Ruolo amministrativo - T.INDETERMINATO - Personale comparto - Competenze Ruolo amministrativo - Personale comandato)	€.	0	0	0	0	0	0	0
50865010060000	4.20.25.40.110.050.00.000	Ruolo amministrativo - T.INDETERMINATO - Personale comparto - Risorse aggiuntive regionali)	€.	288,000	285,388	(2,612)	0	0	581	0
50865010080000	4.20.25.40.110.110.00.000	Ruolo amministrativo - T.INDETERMINATO - Personale comparto - Oneri sociali*)	€.	3,436,000	3,621,390	185,390	0	0	6,180	0
50865010090000	4.20.25.40.110.210.00.000	Ruolo amministrativo - T.INDETERMINATO - Personale comparto - Accantonamento a TFR)	€.	0	0	0	0	0	0	0
50865010110000	4.20.25.40.110.800.00.000	Ruolo amministrativo - T.INDETERMINATO - Personale comparto - Altri costi del personale)	€.	110,000	166,553	56,553	0	0	414	0

RICORIBA

50865020010000	4.20.25.40.112.010.00.000	Ruolo amministrativo - T.DETERMINATO - Personale comparto - Competenze fisse)	€.	109,000	177,605	68,605	0	0	0	0
50865020020000	4.20.25.40.112.020.00.000	Ruolo amministrativo - T.DETERMINATO - Personale comparto - Straordinario)	€.	3,000	5,000	2,000	0	0	0	0
50865020030000	4.20.25.40.112.030.00.000	Ruolo amministrativo - T.DETERMINATO - Personale comparto - Indennità varie)	€.	0	0	0	0	0	0	0
50865020040000	4.20.25.40.112.035.00.000	Ruolo amministrativo - T.DETERMINATO - Personale comparto - Incentivazione alla produttività collettiva)	€.	2,000	5,652	3,652	0	0	0	0
50865020060000	4.20.25.40.112.050.00.000	Ruolo amministrativo - T.DETERMINATO - Personale comparto - Risorse aggiuntive regionali)	€.	3,000	5,352	2,352	0	0	0	0
50865020080000	4.20.25.40.112.110.00.000	Ruolo amministrativo - T.DETERMINATO - Personale comparto - Oneri sociali*)	€.	33,000	56,819	23,819	0	0	0	0
50865020110000	4.20.25.40.112.800.00.000	Ruolo amministrativo - T.DETERMINATO - Personale comparto - Altri costi del personale)	€.	1,000	379	(621)	0	0	0	0
50900000000000	**4.20.30.00.000.000.00.000**	**B.9 Oneri diversi di gestione - Totale**	**€.**	**2,859,000**	**2,601,736**	**(257,264)**	**154,289**	**-**	**20,000**	**-**

COD_COGE_NI	*COD_COGE_NI_old*	*Descrizione*		*Valore netto al 31/12/2018*	*Valore netto al 31/12/2019*	*Variazione*	*Costi da utilizzo contributi 2019*	*Costi da utilizzo contributi DI CUI SOCIO-SAN*	*Costi da contributi 2019*	*Costi da contributi DI CUI SOCIO-SAN*
50910010000000	4.20.30.10.010.000.00.000	Imposte e tasse (escluse Irap e Ires)	€.	893,000	917,943	24,943	0	0	0	0
50920020000000	4.20.30.20.010.000.00.000	Perdite su crediti	€.	0	0	0	0	0	0	0
50930030000000	4.20.30.30.010.000.00.000	Rimborso spese organi societari)	€.	0	0	0	0	0	0	0
50940010000000	4.20.30.40.010.000.00.000	Indennità, rimborso spese e oneri sociali per il direttore generale, direttore sanitario, direttore amministrativo e componenti del collegio sindacale	€.	825,000	792,496	(32,504)	0	0	0	0
50940020000000	4.20.30.40.012.000.00.000	Indennità, rimborso spese e oneri sociali per il direttore generale, direttore sanitario, direttore amministrativo e componenti del collegio sindacale v/ATS. ASST, Fondazioni d/Regione	€.	39,000	74,526	35,526	0	0	0	0
50950010000000	4.20.30.50.010.000.00.000	Multe, ammende, penalità, arbitraggi, risarcimenti	€.	0	0	0	0	0	0	0
50950020000000	4.20.30.50.020.000.00.000	Sanzioni verso ATS della Regione	€.	171,000	79,562	(91,438)	0	0	0	0
50950030000000	4.20.30.50.030.000.00.000	Commissioni e spese bancarie	€.	121,000	138,558	17,558	0	0	20,000	0
50950040000000	4.20.30.50.040.000.00.000	Abbonamenti, acquisti di libri, riviste e giornali)	€.	22,000	18,664	(3,336)	0	0	0	0
50950050000000	4.20.30.50.050.000.00.000	Oneri per sperimentazioni gestionali (art. 9-bis, D.Lgs. 502/92)	€.	0	0	0				
50950060000000	4.20.30.50.080.000.00.000	Altri Oneri diversi di gestione)	€.	788,000	579,987	(208,013)	154,289	0	0	0
50950070000000	4.20.30.50.085.000.00.000	Altri Oneri diversi di gestione servizi sociosanitari ASSI)	€.	0	0	0	0	0	0	0
50960020000000	4.20.30.90.095.000.00.000	Altri oneri diversi di gestione da ATS/ASST/IRCCS della Regione	€.	0	0	0	0	0	0	0
50970010000000	4.20.30.90.100.000.00.000	Altri oneri diversi di gestione - per Autoassicurazione	€.	0	0	0	0	0	0	0

				Valore netto al 31/12/2018	*Valore netto al 31/12/2019*	*Variazione*	*Costi da utilizzo contributi 2019*	*Costi da utilizzo contributi DI CUI SOCIO-SAN*	*Costi da contributi 2019*	*Costi da contributi DI CUI SOCIO-SAN*
50999999999999	4.20.40.00.000.000.00.000	**B.10-13) Totale Ammortamenti e svalutazioni**	€.	**17,423,000**	**19,185,245**	**1,762,245**	**-**	**-**	**312**	**-**

				Valore netto al 31/12/2018	*Valore netto al 31/12/2019*	*Variazione*	*Costi da utilizzo contributi 2019*	*Costi da utilizzo contributi DI CUI SOCIO-SAN*	*Costi da contributi 2019*	*Costi da contributi DI CUI SOCIO-SAN*
51000000000000	**4.20.40.10.000.000.00.000**	**B.10) Ammortamenti delle immobilizzazioni immateriali - Totale**	**€.**	**164,000**	**310,776**	**146,776**	**0**	**0**	**0**	**0**
51010000000000	**4.20.40.10.010.000.00.000**	**B.10 (1) Ammortamenti immobilizzazioni immateriali - Totale**	**€.**	**164,000**	**310,776**	***146,776***	**-**	**-**	**-**	**-**

COD_COGE_NI	*COD_COGE_NI_old*	*Descrizione*		*Valore netto al 31/12/2018*	*Valore netto al 31/12/2019*	*Variazione*	*Costi da utilizzo contributi 2019*	*Costi da utilizzo contributi DI CUI SOCIO-SAN*	*Costi da contributi 2019*	*Costi da contributi DI CUI SOCIO-SAN*
51010010000000	4.20.40.10.010.010.00.000	Ammortamenti immobilizzazioni immateriali)	€.	164,000	310,776	146,776	0	0	0	0
51000000000000	**4.20.40.10.000.000.00.000**	**B.10 (2) Svalutazione immobilizzazioni immateriali - Totale**	**€.**	**0**	**0**	**0**	**-**	**-**	**-**	**-**

RUSCIRIA

COD_COGE_NI	COD_COGE_NI_old	Descrizione		Valore netto al 31/12/2018	Valore netto al 31/12/2019	Variazione	Costi da utilizzo contributi 2019	Costi da utilizzo contributi DI CUI SOCIO-SAN	Costi da contributi 2019	Costi da contributi DI CUI SOCIO-SAN
51020010000000	4.20.40.10.020.010.00.000	Svalutazione immobilizzazioni immateriali	€.	0	0	0				

				Valore netto al 31/12/2018	Valore netto al 31/12/2019	Variazione	Costi da utilizzo contributi 2019	Costi da utilizzo contributi DI CUI SOCIO-SAN	Costi da contributi 2019	Costi da contributi DI CUI SOCIO-SAN
51100000000000	4.20.40.20.000.000.00.000	**B.11) Ammortamento dei fabbricati - Totale**	**€.**	**10,034,000**	**10,268,143**	**234,143**	**0**	**0**	**0**	**0**
51110000000000	4.20.40.20.010.000.00.000	**B.11 (1) Ammortamenti dei fabbricati - Totale**	€.	**10,034,000**	**10,268,143**	***234,143***	**-**	**-**	**-**	**-**

COD_COGE_NI	COD_COGE_NI_old	Descrizione		Valore netto al 31/12/2018	Valore netto al 31/12/2019	Variazione	Costi da utilizzo contributi 2019	Costi da utilizzo contributi DI CUI SOCIO-SAN	Costi da contributi 2019	Costi da contributi DI CUI SOCIO-SAN
51110010000000	4.20.40.20.010.010.00.000	Ammortamento dei Fabbricati disponibili)	€.	76,000	76,098	98	0	0	0	0
51110020000000	4.20.40.20.010.020.00.000	Ammortamento dei Fabbricati indisponibili)	€.	9,958,000	10,192,045	234,045	0	0	0	0
51120000000000	4.20.40.20.020.000.00.000	**B.11 (2) Svalutazione dei fabbricati - Totale**	€.	**-**	**-**	***0***	**-**	**-**	**-**	**-**

COD_COGE_NI	COD_COGE_NI_old	Descrizione		Valore netto al 31/12/2018	Valore netto al 31/12/2019	Variazione	Costi da utilizzo contributi 2019	Costi da utilizzo contributi DI CUI SOCIO-SAN	Costi da contributi 2019	Costi da contributi DI CUI SOCIO-SAN
51120010000000	4.20.40.20.020.010.00.000	Svalutazione dei Terreni e Fabbricati disponibili	€.	0	0	0	0	0	0	0
51120020000000	4.20.40.20.020.020.00.000	Svalutazione dei Terreni e Fabbricati indisponibili	€.	0	0	0	0	0	0	0

				Valore netto al 31/12/2018	Valore netto al 31/12/2019	Variazione	Costi da utilizzo contributi 2019	Costi da utilizzo contributi DI CUI SOCIO-SAN	Costi da contributi 2019	Costi da contributi DI CUI SOCIO-SAN
51200000000000	4.20.40.30.000.000.00.000	**B.12) Ammortamenti delle altre immobilizzazioni materiali - Totale**	**€.**	**7,216,000**	**8,606,326**	**1,390,326**	**0**	**0**	**312**	**0**
51210000000000	4.20.40.30.010.000.00.000	**B.12) (1) Ammortamenti delle altre immobilizzazioni materiali - Totale**	€.	**7,216,000**	**8,606,326**	**1,390,326**	**-**	**-**	**312**	**-**

COD_COGE_NI	COD_COGE_NI_old	Descrizione		Valore netto al 31/12/2018	Valore netto al 31/12/2019	Variazione	Costi da utilizzo contributi 2019	Costi da utilizzo contributi DI CUI SOCIO-SAN	Costi da contributi 2019	Costi da contributi DI CUI SOCIO-SAN
51210010000000	4.20.40.30.010.010.00.000	Ammortamenti delle altre immobilizzazioni materiali)	€.	4,313,000	4,965,758	652,758	0	0	312	0
51210020000000	4.20.40.30.010.015.00.000	Ammortamenti delle immobilizzazioni materiali - attrezzature protesica)	€.	2,903,000	3,640,568	737,568	0	0	0	0
51220000000000	4.20.40.30.020.000.00.000	**B.12) (2) Svalutazione delle altre immobilizzazioni materiali - Totale**	€.	**-**	**-**	**-**	**-**	**-**	**-**	**-**

COD_COGE_NI	COD_COGE_NI_old	Descrizione		Valore netto al 31/12/2018	Valore netto al 31/12/2019	Variazione	Costi da utilizzo contributi 2019	Costi da utilizzo contributi DI CUI SOCIO-SAN	Costi da contributi 2019	Costi da contributi DI CUI SOCIO-SAN
51220010000000	4.20.40.30.020.010.00.000	Svalutazioni delle altre immobilizzazioni materiali	€.	0	0	0	0	0	0	0
51300000000000	4.20.40.40.000.000.00.000	**B.13 Svalutazione dei crediti - Totale**	**€.**	**9,000**	**-**	**(9,000)**	**-**	**-**	**-**	**-**

COD_COGE_NI	COD_COGE_NI_old	Descrizione		Valore netto al 31/12/2018	Valore netto al 31/12/2019	Variazione	Costi da utilizzo contributi 2019	Costi da utilizzo contributi DI CUI SOCIO-SAN	Costi da contributi 2019	Costi da contributi DI CUI SOCIO-SAN
51310010000000	4.20.40.40.010.000.00.000	Svalutazione dei crediti	€.	9,000	0	(9,000)	0	0	0	0

Valore netto al 31/12/2018	Valore netto al 31/12/2019	Variazione	Costi da utilizzo contributi 2019	Costi da utilizzo contributi DI CUI SOCIO-SAN	Costi da contributi 2019	Costi da contributi DI CUI SOCIO-SAN

RISERVATA

51400000000000	4.20.50.00.000.000.00.000	**B. 14 Variazione delle rimanenze - Totale**	**€.**	**(1,360,000)**	**350,151**	**1,710,151**	**0**	**0**	**0**	**0**
51410000000000	4.20.50.10.000.000.00.000	B.14.A Variazione rimanenze sanitarie - Totale	€.	**- 1,411,000**	**114,893**	***1,525,893***	**-**	**-**	**-**	**-**

COD_COGE_NI	*COD_COGE_NI_old*	*Descrizione*		*Valore netto al 31/12/2018*	*Valore netto al 31/12/2019*	*Variazione*	*Costi da utilizzo contributi 2019*	*Costi da utilizzo contributi DI CUI SOCIO-SAN*	*Costi da contributi 2019*	*Costi da contributi DI CUI SOCIO-SAN*
51410010010010	4.20.50.10.005.010.01.050	Farmaceutici: Specialità Medicinali (File F escluso HCV)	€.	(1,532,000)	1,154,703	*2,686,703*	0	0	0	0
51410010010020	4.20.50.10.005.010.01.070	Farmaceutici: Specialità Medicinali (HCV)	€.	25,000	(303,565)	*(328,565)*	0	0	0	0
51410010020010	4.20.50.10.005.010.02.000	Farmaceutici: Specialità Medicinali (altro: farmaci ospedalieri)	€.	456,000	(1,072,429)	*(1,528,429)*	0	0	0	0
51410010020020	4.20.50.10.005.020.00.000	Farmaceutici: Specialità Medicinali (Doppio Canale ex Nota CUF 37)	€.	0	0	*0*	0	0	0	0
51410010030010	4.20.50.10.005.030.00.000	Farmaceutici: Specialità Medicinali (Primo Ciclo terapeutico D.G.R. 10246/02)	€.	0	0	*0*	0	0	0	0
51410020010000	4.20.50.10.010.010.00.000	Farmaceutici: Ossigeno	€.	1,000	(9,904)	*(10,904)*	0	0	0	0
51410030010010	4.20.50.10.012.010.00.000	Farmaceutici: Specialità Medicinali SENZA AIC	€.	(1,000)	(18,367)	*(17,367)*	0	0	0	0
51410030010020	4.20.50.10.012.020.00.000	Farmaceutici: Galenici e altri medicinali SENZA AIC	€.	14,000	12,000	*(2,000)*	0	0	0	0
51410030010030	4.20.50.10.012.030.00.000	Farmaceutici: Ossigeno e gas medicali SENZA AIC	€.	0	0	*0*	0	0	0	0
51410040010010	4.20.50.10.015.010.00.000	Emoderivati ESCLUSI EMODERIVATI GESTITI VIA CONSORZIO INTERREGIONALE]	€.	0	0	*0*	0	0	0	0
51410040010020	4.20.50.10.015.012.00.000	Emoderivati SOLAMENTE OVE GESTITI NELL'AMBITO DEL CONSORZIO INTERREGIONALE]	€.	12,000	(54,093)	*(66,093)*	0	0	0	0
51410040010030	4.20.50.10.015.020.00.000	Emoderivati (Doppio Canale ex Nota CUF 37)	€.	(1,000)	137,794	*138,794*	0	0	0	0
51410050010010	4.20.50.10.020.010.00.000	Prodotti dietetici	€.	10,000	4,136	*(5,864)*	0	0	0	0
51410050010020	4.20.50.10.025.010.00.000	Dispositivi medici: Cnd W - Materiali Diagnostici in vitro	€.	28,000	70,830	*42,830*	0	0	0	0
51410060010010	4.20.50.10.030.010.00.000	Dispositivi medici: Cnd Z - Materiali diagnostici (materiale per apparecchiature sanitare e relativi componenti)	€.	(8,000)	(103,753)	*(95,753)*	0	0	0	0
51410060010020	4.20.50.10.030.020.00.000	Prodotti chimici: Materiali diagnostici (senza Cnd)	€.	(7,000)	23,913	*30,913*	0	0	0	0
51410070010010	4.20.50.10.035.011.00.000	Dispositivi Medici: Cnd A - Dispositivi da somministrazione, prelievo e raccolta	€.	(15,000)	5,773	*20,773*	0	0	0	0
51410070010020	4.20.50.10.035.012.00.000	Dispositivi Medici: Cnd K, L - Strumentario chirurgico	€.	(44,000)	(38,404)	*5,596*	0	0	0	0
51410070010030	4.20.50.10.035.013.00.000	Dispositivi Medici: Cnd H - Dispositivi di sutura	€.	(11,000)	1,277	*12,277*	0	0	0	0
51410070010040	4.20.50.10.035.014.00.000	Dispositivi Medici: Cnd M - Dispositivi per medicazioni generali e specialistiche	€.	39,000	44,155	*5,155*	0	0	0	0
51410070010050	4.20.50.10.035.015.00.000	Dispositivi Medici: Cnd T - Dispositivi di protezione e ausili per incontinenza (d. lgs. 46/97)	€.	(15,000)	53,621	*68,621*	0	0	0	0
51410070010060	4.20.50.10.035.016.00.000	Dispositivi Medici: Cnd Y - Supporti o ausili tecnici per persone disabili	€.	(2,000)	7,247	*9,247*	0	0	0	0
51410070010070	4.20.50.10.035.017.00.000	Dispositivi Medici: Cnd B; G; N; Q; R; U - Presidi medico-chirurgici specialistici	€.	10,000	159,629	*149,629*	0	0	0	0
51410070010080	4.20.50.10.035.018.00.000	Dispositivi Medici: Cnd: D; S; V - Disinfettanti, prodotti per sterilizzazione e dispositivi vari	€.	22,000	10,347	*(11,653)*	0	0	0	0
51410070010090	4.20.50.10.035.020.00.000	Dispositivi medici: Cnd: C - Dispositivi per appar. Cardiocircolatorio	€.	(10,000)	74,351	*84,351*	0	0	0	0
51410070010100	4.20.50.10.035.030.00.000	Dispositivi medici con repertorio e senza CND (tipo 2, kit)	€.	(5,000)	5,388	*10,388*	0	0	0	0
51410070010110	4.20.50.10.035.040.00.000	Dispositivi medici: Cnd: C - Dispositivi per appar. Cardiocircolatorio	€.	15,000	(15,198)	*(30,198)*	0	0	0	0
51410070020010	4.20.50.10.040.010.00.000	Materiale chirurgico per uso veterinario	€.	0	0	*0*	0	0	0	0
51410070030010	4.20.50.10.045.010.00.000	Materiali protesici (c.d. protesica "Maggiore") - Cnd: Y	€.	0	0	*0*	0	0	0	0
51410070030020	4.20.50.10.045.020.00.000	Materiali protesici (c.d. protesica "Minore") - Cnd: T04	€.	0	0	*0*	0	0	0	0
51410070030030	4.20.50.10.045.030.00.000	Dispositivi Medici: Cnd: J - impiantabili attivi: Materiali protesici (endoprotesi)	€.	48,000	5,432	*(42,568)*	0	0	0	0
51410070030040	4.20.50.10.045.035.00.000	Dispositivi medici: Cnd: P - Materiali protesici (endoprotesi non attive)	€.	(147,000)	(119,816)	*27,184*	0	0	0	0
51410070040010	4.20.50.10.050.010.00.000	Dispositivi Medici: Cnd F - Materiali per emodialisi	€.	(10,000)	(56,940)	*(46,940)*	0	0	0	0
51410070050010	4.20.50.10.055.010.00.000	Materiali per la profilassi igienico-sanitari: sieri	€.	0	0	*0*	0	0	0	0

BOZZA

51410070050020	4.20.50.10.055.020.00.000	Materiali per la profilassi igienico-sanitari: vaccini	€.	(215,000)	48,257	263,257	0	0	0	0
51410070070010	4.20.50.10.065.010.00.000	Sangue ed emocomponenti	€.	0	0	0	0	0	0	0
51410070070020	4.20.50.10.065.020.00.000	Sangue ed emocomponenti acquistati Extraregione	€.	0	0	0	0	0	0	0
51410070080010	4.20.50.10.080.010.00.000	Altri beni e prodotti sanitari (PRODOTTI SENZA REPERTORIO E/O CND)	€.	(68,000)	88,509	156,509	0	0	0	0
51420000000000	4.20.50.20.000.000.00.000	**B.14.B Variazione rimanenze non sanitarie - Totale**	€.	**51,000**	**235,258**	***184,258***	-	-	-	-

COD_COGE_NI	COD_COGE_NI_old	Descrizione		Valore netto al 31/12/2018	Valore netto al 31/12/2019	Variazione	Costi da utilizzo contributi 2019	Costi da utilizzo contributi DI CUI SOCIO-SAN	Costi da contributi 2019	Costi da contributi DI CUI SOCIO-SAN
51420010010000	4.20.50.20.005.010.00.000	Prodotti alimentari	€.	0	2,626	2,626	0	0	0	0
51420020010000	4.20.50.20.010.010.00.000	Materiale di guardaroba, di pulizia e di convivenza in genere	€.	7,000	34,964	27,964	0	0	0	0
51420030010000	4.20.50.20.015.010.00.000	Carburante	€.	0	21	21	0	0	0	0
51420030020000	4.20.50.20.015.020.00.000	Combustibili	€.	0	0	0	0	0	0	0
51420040010000	4.20.50.20.020.010.00.000	Cancelleria e stampati	€.	18,000	59,848	41,848	0	0	0	0
51420040020000	4.20.50.20.025.010.00.000	Materiale per EDP	€.	0	0	0	0	0	0	0
51420050010000	4.20.50.20.030.010.00.000	Materiale per manutenzioni e riparazioni immobili	€.	22,000	98,632	76,632	0	0	0	0
51420050020000	4.20.50.20.030.020.00.000	Materiale per manutenzioni e riparazioni mobili e macchine	€.	0	40,195	40,195	0	0	0	0
51420050030000	4.20.50.20.030.030.00.000	Materiale per manutenzioni e riparazioni attrez. Tecnico economali	€.	0	(814)	(814)	0	0	0	0
51420050040000	4.20.50.20.030.040.00.000	Materiale per manutenzioni e riparazioni automezzi (tutti)	€.	0	0	0	0	0	0	0
51420050050000	4.20.50.20.030.080.00.000	Altro materiale per manutenzioni e riparazioni	€.	0	0	0	0	0	0	0
51420060010000	4.20.50.20.080.010.00.000	Altri beni non sanitari	€.	4,000	(214)	(4,214)	0	0	0	0
51500000000000	4.20.60.00.000.000.00.000	**B.15 Accantonamenti tipici dell'esercizio - Totale**	**€.**	**7,010,000**	**7,159,094**	**149,094**	-	-	**2,789,000**	-

COD_COGE_NI	COD_COGE_NI_old	Descrizione		Valore netto al 31/12/2018	Valore netto al 31/12/2019	Variazione	Costi da utilizzo contributi 2019	Costi da utilizzo contributi DI CUI SOCIO-SAN	Costi da contributi 2019	Costi da contributi DI CUI SOCIO-SAN
51510010000000	4.20.60.10.010.000.00.000	Accantonamenti per cause civili ed oneri processuali)	€.	0	0	0	0	0	0	0
51510020000000	4.20.60.10.020.000.00.000	Accantonamenti per contenzioso personale dipendente)	€.	0	0	0	0	0	0	0
51510040000000	4.20.60.10.040.000.00.000	Accantonamenti per copertura diretta dei rischi (autoassicurazione)	€.	2,789,000	0	(2,789,000)	0	0	0	0
51510050000000	4.20.60.10.040.100.00.000	Accantonamenti per copertura diretta dei rischi (autoassicurazione)	€.	0	2,789,000	2,789,000	0	0	2,789,000	0
51510060000000	4.20.60.10.040.200.00.000	Accantonamenti per franchigia assicurativa	€.	0	0	0	0	0	0	0
51510070000000	4.20.60.10.080.000.00.000	Altri accantonamenti per rischi)	€.	0	0	0	0	0	0	0
51520010000000	4.20.60.20.010.000.00.000	Accantonamento al fondo premio per operosità medici SUMAI	€.	175,000	185,000	10,000	0	0	0	0
51530010000000	4.20.60.30.010.000.00.000	Accantonamenti per interessi di mora)	€.	0	0	0	0	0	0	0
51540020000000	4.20.60.40.020.000.00.000	Acc. Rinnovi contratt. - dirigenza medica)	€.	2,558,000	631,574	(1,926,426)	0	0	0	0
51540030000000	4.20.60.40.030.000.00.000	Acc. Rinnovi contratt.- dirigenza non medica)	€.	249,000	121,935	(127,065)	0	0	0	0
51540040000000	4.20.60.40.040.000.00.000	Acc. Rinnovi contratt.: - comparto)	€.	0	198,953	198,953	0	0	0	0
51540050000000	4.20.60.40.041.000.00.000	Acc. per Fondi integrativi pensione	€.	0	0	0	0	0	0	0
51540060000000	4.20.60.40.042.000.00.000	Acc. Incentivi funzioni tecniche art. 113 D.lgs 50/2016	€.	0	228,588	228,588	0	0	0	0
51540070000000	4.20.60.40.050.000.00.000	Acc. Rinnovi contratt.: medici SUMAI	€.	126,000	166,851	40,851	0	0	0	0
51550010000000	4.20.60.50.005.000.00.000	Accantonamenti per quote inutilizzate contributi da Regione e Prov. Aut. per quota F.S. indistinto finalizzato	€.	0	0	0	0	0	0	0
51550020000000	4.20.60.50.010.000.00.000	Accantonamenti per quote inutilizzate contributi vincolati dell'esercizio da Regione per quota FSR Vincolato	€.	0	0	0	0	0	0	0
51550030000000	4.20.60.50.012.000.00.000	Accantonamenti per quote inutilizzate contributi dell'esercizio da Regione per quota FSR Indistinto	€.	0	1,350,000	1,350,000	0	0	0	0

RIS.CRI.BA.

51550040000000	4.20.60.50.014.000.00.000	Accantonamenti per quote inutilizzate per finanziamento di parte corrente per servizi sociosanitari ASSI) da contributi dell'esercizio da Regione - quota FSR Indistinto	€.	0	0	0	0	0	0	0
51550050000000	4.20.60.50.020.000.00.000	Accantonamenti per quote inutilizzate contributi vincolati dell'esercizio da ATS/ASST/Fondazioni per quota FSR Vincolato	€.	0	171,775	171,775	0	0	0	0
51550060000000	4.20.60.50.022.000.00.000	Accantonamenti per quote inutilizzate contributi dell'esercizio da ATS/ASST/Fondazioni per quota FSR Indistinto	€.	0	0	0	0	0	0	0
51550070000000	4.20.60.50.030.000.00.000	Accantonamenti per quote inutilizzate contributi vincolati dell'esercizio da soggetti pubblici (extra fondo) Vincolati	€.	0	23,844	23,844	0	0	0	0
51550120000000	4.20.60.50.080.000.00.000	Accantonamenti per quote inutilizzate contributi vincolati dell'esercizio da privati (altro)	€.	542,000	781,870	239,870	0	0	0	0
51550140000000	4.20.60.50.090.000.00.000	Accantonamenti per quote inutilizzate contributi da soggetti privati per ricerca	€.	0	0	0	0	0	0	0
51560010000000	4.20.60.80.010.000.00.000	Altri accantonamenti	€.	0	509,704	509,704	0	0	0	0
51560010100000	4.20.60.80.010.100.00.000	Accantonamenti libera professione	€.	408,000	509,704	101,704	0	0	0	0
51560010200000	4.20.60.80.010.200.00.000	Altri accantonamenti altro	€.	163,000	0	(163,000)	0	0	0	0
51560020000000	4.20.60.80.015.000.00.000	Altri accantonamenti ASSI	€.	0	0	0	0	0	0	0

				Valore netto al 31/12/2018	Valore netto al 31/12/2019	Variazione
60000000000000	5.00.00.00.000.000.00.000	**C) PROVENTI ED ONERI FINANZIARI**	€.	(581,000)	(554,723)	26,277

				Valore netto al 31/12/2018	Valore netto al 31/12/2019	Variazione
60599999999999	5.10.00.00.000.000.00.000	**C) PROVENTI FINANZIARI (Parziale)**	€.	-	-	0
61000000000000	5.10.10.00.000.000.00.000	**C.1 Interessi attivi - Totale**	€.	0	0	0

COD_COGE_NI	COD_COGE_NI_old	Descrizione		Valore netto al 31/12/2018	Valore netto al 31/12/2019	Variazione
61010010000000	5.10.10.10.010.000.00.000	Interessi attivi su c/tesoreria	€.	0	0	0
61030010000000	5.10.10.30.010.000.00.000	Interessi attivi su titoli	€.	0	0	0
61030020000000	5.10.10.30.020.000.00.000	Interessi attivi su crediti commerciali	€.	0	0	0
61040010000000	5.10.10.30.080.000.00.000	Altri interessi attivi)	€.	0	0	0
61050010000000	5.10.10.30.090.000.00.000	Interessi attivi verso ATS-ASST-Fondazioni della Regione	€.	0	0	0
62000000000000	5.10.20.00.000.000.00.000	**C.2 Altri proventi finanziari - Totale**	€.	0	0	0

COD_COGE_NI	COD_COGE_NI_old	Descrizione		Valore netto al 31/12/2018	Valore netto al 31/12/2019	Variazione
62010000000000	5.10.20.10.000.000.00.000	Proventi da partecipazioni	€.	0	0	0
62020000000000	5.10.20.20.000.000.00.000	Proventi finanziari da crediti iscritti nelle immobilizzazioni	€.	0	0	0
62030000000000	5.10.20.30.000.000.00.000	Proventi finanziari da titoli iscritti nelle immobilizzazioni	€.	0	0	0
62040000000000	5.10.20.40.000.000.00.000	Altri proventi finanziari diversi dai precedenti)	€.	0	0	0
62050000000000	5.10.20.50.000.000.00.000	Utili su cambi	€.	0	0	0

				Valore netto al 31/12/2018	Valore netto al 31/12/2019	Variazione
62599999999999	5.20.00.00.000.000.00.000	C) ONERI FINANZIARI (Parziale)	€.	**581,000**	**554,723**	***(26,277)***

Costi da utilizzo contributi 2019	Costi da utilizzo contributi DI CUI SOCIO-SAN	Costi da contributi 2019	Costi da contributi DI CUI SOCIO-SAN
-	-	-	-

RIS.CRIBA

63000000000000	5.20.10.00.000.000.00.000	**C.3 Interessi passivi - Totale**	**€.**	**581,000**	**554,723**	**(26,277)**	**0**	**0**	**0**	**0**

COD_COGE_NI	COD_COGE_NI_old	Descrizione		Valore netto al 31/12/2018	Valore netto al 31/12/2019	Variazione	Costi da utilizzo contributi 2019	Costi da utilizzo contributi DI CUI SOCIO-SAN	Costi da contributi 2019	Costi da contributi DI CUI SOCIO-SAN
63010010000000	5.20.10.10.010.000.00.000	Interessi passivi su c/c tesoreria	€.	0	0	0	0	0	0	0
63020010000000	5.20.10.20.010.000.00.000	Interessi passivi su mutui	€.	0	0	0	0	0	0	0
63020020000000	5.20.10.20.020.000.00.000	Commissioni su fidejussioni	€.	0	0	0	0	0	0	0
63030010000000	5.20.10.30.010.000.00.000	Interessi passivi verso fornitori	€.	0	0	0	0	0	0	0
63030020000000	5.20.10.30.020.000.00.000	Interessi passivi di mora	€.	0	0	0	0	0	0	0
63030030000000	5.20.10.30.030.000.00.000	Interessi passivi canoni di leasing	€.	0	0	0	0	0	0	0
63030040000000	5.20.10.30.070.000.00.000	Altri interessi passivi	€.	581,000	554,723	(26,277)	0	0	0	0
63030050000000	5.20.10.30.080.000.00.000	Interessi passivi verso ATS-ASST-Fondazioni della Regione	€.	0	0	0	0	0	0	0

64000000000000	5.20.20.00.000.000.00.000	**C.4 Altri oneri finanziari - Totale**	**€.**	**0**	**0**	**0**	**0**	**0**	**0**	**0**

COD_COGE_NI	COD_COGE_NI_old	Descrizione		Valore netto al 31/12/2018	Valore netto al 31/12/2019	Variazione	Costi da utilizzo contributi 2019	Costi da utilizzo contributi DI CUI SOCIO-SAN	Costi da contributi 2019	Costi da contributi DI CUI SOCIO-SAN
64010000000000	5.20.20.10.000.000.00.000	Altri oneri finanziari	€.	0	0	0	0	0	0	0
64020000000000	5.20.20.20.000.000.00.000	Perdite su cambi	€.	0	0	0	0	0	0	0

				Valore netto al 31/12/2018	Valore netto al 31/12/2019	Variazione
70000000000000	6.00.00.00.000.000.00.000	**D) RETTIFICHE DI VALORE DI ATTIVITA' FINANZIARIE**	€.	**0**	**0**	**0**
71000000000000	6.10.00.00.000.000.00.000	**D.1 Rivalutazioni - Totale**	**€.**	**-**	**-**	**0**

COD_COGE_NI	COD_COGE_NI_old	Descrizione		Valore netto al 31/12/2018	Valore netto al 31/12/2019	Variazione
71010000000000	6.10.10.00.000.000.00.000	Di partecipazioni	€.	0	0	0
71020000000000	6.10.20.00.000.000.00.000	Di immobilizzazioni finanziarie che non costituiscono immobilizzazioni	€.	0	0	0
71030000000000	6.10.80.00.000.000.00.000	Altro	€.	0	0	0

72000000000000	6.20.00.00.000.000.00.000	**D.2 Svalutazioni - Totale**	**€.**	**-**	**-**	**0**	**-**	**-**	**-**	**-**

COD_COGE_NI	COD_COGE_NI_old	Descrizione		Valore netto al 31/12/2018	Valore netto al 31/12/2019	Variazione	Costi da utilizzo contributi 2019	Costi da utilizzo contributi DI CUI SOCIO-SAN	Costi da contributi 2019	Costi da contributi DI CUI SOCIO-SAN
72010000000000	6.20.10.00.000.000.00.000	Di partecipazioni	€.	0	0	0	0	0	0	0
72020000000000	6.20.20.00.000.000.00.000	Di immobilizzazioni finanziarie che non costituiscono immobilizzazioni	€.	0	0	0	0	0	0	0
72030000000000	6.20.80.00.000.000.00.000	Altro	€.	0	0	0	0	0	0	0

				Valore netto al 31/12/2018	Valore netto al 31/12/2019	Variazione
800000000000000	7.00.00.00.000.000.00.000	**E) PROVENTI E ONERI STRAORDINARI**	€.	**627,000**	**223,617**	**(403,383)**
81000000000000	7.10.00.00.000.000.00.000	**E.1) Proventi Straordinari - Totale**	**€.**	**1,259,000**	**341,202**	**(917,798)**

COD_COGE_NI	COD_COGE_NI_old	Descrizione		Valore netto al 31/12/2018	Valore netto al 31/12/2019	Variazione

RIC. ERA

81010005010000	7.10.10.10.000.000.00.000	Plusvalenze da cessione di beni	€.	0	0	0
81010005020000	7.10.10.20.000.000.00.000	Plusvalenze da ATS-ASST-Fondazioni della Regione	€.	0	0	0
81010005030000	7.10.10.80.000.000.00.000	Altre plusvalenze	€.	0	0	0
81010010010000	7.10.20.10.000.000.00.000	Proventi da donazioni e liberalità diverse	€.	0	0	0
81010020020000	7.10.20.20.000.000.00.000	Sopravvenienze attive per quote F.S. vincolato	€.	0	0	0
81010030010000	7.10.30.10.000.000.00.000	Sopravvenienze e insussistenze attive verso ATS/ASST/Fondazioni della Regione	€.	200,000	102,985	(97,015)
81010030010010	7.10.30.10.100.000.00.000	Sopravvenienze attive verso ATS/ASST/Fondazioni della Regione	€.	0	102,985	102,985
81010030010020	7.10.30.10.200.000.00.000	Insussistenze attive verso ATS/ASST/Fondazioni della Regione	€.	0	0	0
81010040010010	7.10.30.20.100.000.00.000	Sopravvenienze attive v/terzi relative alla mobilità extraregionale	€.	0	0	0
81010040010020	7.10.30.20.200.000.00.000	Insussistenze attive v/terzi relative alla mobilità extraregionale	€.	0	0	0
81010050010000	7.10.30.30.000.000.00.000	Sopravvenienze e insussistenze attive v/terzi relative al personale	€.	86,000	117,061	31,061
81010050010010	7.10.30.30.100.000.00.000	Sopravvenienze attive v/terzi relative al personale	€.	0	117,061	117,061
81010050010020	7.10.30.30.200.000.00.000	Insussistenze attive v/terzi relative al personale	€.	0	0	0
81010060010000	7.10.30.40.000.000.00.000	Sopravvenienze e insussistenze attive v/terzi relative alle convenzioni con medici di base	€.	0	0	0
81010060010010	7.10.30.40.100.000.00.000	Sopravvenienze attive v/terzi relative alle convenzioni con medici di base	€.	0	0	0
81010060010020	7.10.30.40.200.000.00.000	Insussistenze attive v/terzi relative alle convenzioni con medici di base	€.	0	0	0
81010070010000	7.10.30.50.000.000.00.000	Sopravvenienze e insussistenze attive v/terzi relative alle convenzioni per la specialistica	€.	0	0	0
81010070010010	7.10.30.50.100.000.00.000	Sopravvenienze attive v/terzi relative alle convenzioni per la specialistica	€.	0	0	0
81010070010020	7.10.30.50.200.000.00.000	Insussistenze attive v/terzi relative alle convenzioni per la specialistica	€.	0	0	0
81010080010000	7.10.30.60.000.000.00.000	Sopravvenienze e insussistenze attive v/terzi relative all'acquisto prestaz. Sanitarie da operatori accreditati	€.	0	0	0
81010080010010	7.10.30.60.100.000.00.000	Sopravvenienze attive v/terzi relative all'acquisto prestaz. Sanitarie da operatori accreditati	€.	0	0	0
81010080010020	7.10.30.60.200.000.00.000	Insussistenze attive v/terzi relative all'acquisto prestaz. Sanitarie da operatori accreditati	€.	0	0	0
81010090010000	7.10.30.70.000.000.00.000	Sopravvenienze e insussistenze attive v/terzi relative all'acquisto di beni e servizi	€.	859,000	32,828	(826,172)
81010090010010	7.10.30.70.100.000.00.000	Sopravvenienze attive v/terzi relative all'acquisto di beni e servizi	€.	0	32,828	32,828
81010090010020	7.10.30.70.200.000.00.000	Insussistenze attive v/terzi relative all'acquisto di beni e servizi	€.	0	0	0
81010100010000	7.10.30.80.000.000.00.000	Altre sopravvenienze e insussistenze attive v/terzi	€.	114,000	88,328	(25,672)
81010100010010	7.10.30.80.100.000.00.000	Altre sopravvenienze e insussistenze attive v/terzi	€.	0	88,328	88,328
81010100010020	7.10.30.80.200.000.00.000	Altre insussistenze attive v/terzi	€.	0	0	0
81010110000000	7.10.50.10.000.000.00.000	Rivalutazioni economiche)	€.	0	0	0
81010120000000	7.10.80.10.000.000.00.000	Altri proventi Straordinari)	€.	0	0	0

82000000000000	7.20.00.00.000.000.00.000	**E.2) Oneri Straordinari - Totale**	**€.**	**632,000**	**117,585**	**(514,415)**	**-**	**-**	**-**	**-**

COD_COGE_NI	*COD_COGE_NI_old*	*Descrizione*		*Valore netto al 31/12/2018*	*Valore netto al 31/12/2019*	*Variazione*	*Costi da utilizzo contributi 2019*	***Costi da utilizzo contributi DI CUI SOCIO-SAN***	***Costi da contributi 2019***	***Costi da contributi DI CUI SOCIO-SAN***
82010005010000	7.20.10.10.000.000.00.000	Minusvalenze	€.	65,000	16,112	(48,888)	0	0	0	0
82010010010000	7.20.20.10.000.000.00.000	Oneri tributari da esercizi precedenti	€.	0	0	0	0	0	0	0
82010020010000	7.20.30.10.000.000.00.000	Oneri da cause civili	€.	0	0	0	0	0	0	0
82010030010010	7.20.40.10.100.000.00.000	Sopravvenienze passive verso ATS/ASST/Fondazioni della Regione relative alla mobilità intraregionale	€.	0	0	0	0	0	0	0
82010030010020	7.20.40.10.200.000.00.000	Insussistenze passive verso ATS/ASST/Fondazioni della Regione relative alla mobilità intraregionale	€.	0	0	0	0	0	0	0
82010040010000	7.20.40.15.000.000.00.000	Altre sopravvenienze e insussistenze passive verso ATS/ASST/Fondazioni della Regione	€.	378,000	51,657	(326,343)	0	0	0	0
82010040010010	7.20.40.15.100.000.00.000	Altre sopravvenienze passive verso ATS/ASST/Fondazioni della Regione	€.	0	51,657	51,657	0	0	0	0
82010040010020	7.20.40.15.200.000.00.000	Insussistenze passive verso ATS/ASST/Fondazioni della Regione	€.	0	0	0	0	0	0	0
82010050010010	7.20.40.20.100.000.00.000	Sopravvenienze passive v/terzi relative alla mobilità extraregionale	€.	0	0	0	0	0	0	0
82010050010020	7.20.40.20.200.000.00.000	Insussistenze passive v/terzi relative alla mobilità extraregionale	€.	0	0	0	0	0	0	0
82010060010000	7.20.40.25.000.000.00.000	Sopravvenienze e insussistenze passive v/terzi relative al personale - dirigenza medica	€.	0	0	0	0	0	0	0
82010060010010	7.20.40.25.100.000.00.000	Sopravvenienze passive v/terzi relative al personale - dirigenza medica	€.	0	0	0	0	0	0	0
82010060010020	7.20.40.25.200.000.00.000	Insussistenze passive v/terzi relative al personale - dirigenza medica	€.	0	0	0	0	0	0	0
82010070010000	7.20.40.30.000.000.00.000	Sopravvenienze e insussistenze passive v/terzi relative al personale - dirigenza non medica	€.	0	0	0	0	0	0	0
82010070010010	7.20.40.30.100.000.00.000	Sopravvenienze passive v/terzi relative al personale - dirigenza non medica	€.	0	0	0	0	0	0	0

P.G.C. BRA

82010070010020	7.20.40.30.200.000.00.000	Insussistenze passive v/terzi relative al personale - dirigenza non medica	€.	0	0	0	0	0	0	0
82010080010000	7.20.40.35.000.000.00.000	Sopravvenienze e insussistenze passive v/terzi relative al personale - comparto	€.	0	0	0	0	0	0	0
82010080010010	7.20.40.35.100.000.00.000	Sopravvenienze passive v/terzi relative al personale - comparto	€.	0	0	0	0	0	0	0
82010080010020	7.20.40.35.200.000.00.000	Insussistenze passive v/terzi relative al personale - comparto	€.	0	0	0	0	0	0	0
82010090010010	7.20.40.40.100.000.00.000	Sopravvenienze passive v/terzi relative alle convenzioni con medici di base	€.	0	0	0	0	0	0	0
82010090010020	7.20.40.40.200.000.00.000	Insussistenze passive v/terzi relative alle convenzioni con medici di base	€.	0	0	0	0	0	0	0
82010100010000	7.20.40.45.000.000.00.000	Sopravvenienze e insussistenze passive v/terzi relative alle convenzioni per la specialistica	€.	0	0	0	0	0	0	0
82010100010010	7.20.40.45.100.000.00.000	Sopravvenienze passive v/terzi relative alle convenzioni per la specialistica	€.	0	0	0	0	0	0	0
82010100010020	7.20.40.45.200.000.00.000	Insussistenze passive v/terzi relative alle convenzioni per la specialistica	€.	0	0	0	0	0	0	0
82010110010010	7.20.40.50.100.000.00.000	Sopravvenienze passive v/terzi relative all'acquisto prestaz. sanitarie da operatori accreditati	€.	0	0	0	0	0	0	0
82010110010020	7.20.40.50.200.000.00.000	Insussistenze passive v/terzi relative all'acquisto prestaz. sanitarie da operatori accreditati	€.	0	0	0	0	0	0	0
82010120010000	7.20.40.60.000.000.00.000	Sopravvenienze e insussistenze passive v/terzi relative all'acquisto di beni e servizi	€.	100,000	25,650	(74,350)	0	0	0	0
82010120010010	7.20.40.60.100.000.00.000	Sopravvenienze passive v/terzi relative all'acquisto di beni e servizi	€.	0	25,650	25,650	0	0	0	0
82010120010020	7.20.40.60.200.000.00.000	Insussistenze passive v/terzi relative all'acquisto di beni e servizi	€.	0	0	0	0	0	0	0
82010130010000	7.20.40.80.000.000.00.000	Altre sopravvenienze passive v/terzi)	€.	89,000	24,166	(64,834)	0	0	0	0
82010130010010	7.20.40.80.100.000.00.000	Altre sopravvenienze passive v/terzi)	€.	0	24,166	24,166	0	0	0	0
82010130010020	7.20.40.80.200.000.00.000	Altre Insussistenze passive v/terzi)	€.	0	0	0	0	0	0	0
82010130010030	7.20.40.90.000.000.00.000	Insussistenze passive per quote F.S. vincolato	€.	0	0	0	0	0	0	0
82010140010000	7.20.80.10.000.000.00.000	Altri oneri Straordinari	€.	0	0	0	0	0	0	0

				Valore netto al 31/12/2018	Valore netto al 31/12/2019	Variazione	Costi da utilizzo contributi 2019	Costi da utilizzo contributi DI CUI SOCIO-SAN	Costi da contributi 2019	Costi da contributi DI CUI SOCIO-SAN
91000000000000	**8.20.00.00.000.000.00.000**	**Y. IMPOSTE E TASSE**	€.	**16,129,000**	**17,115,248**	***986,248***	**0**	**0**	**195,939**	**0**

COD_COGE_NI	*COD_COGE_NI_old*	*Descrizione*		*Valore netto al 31/12/2018*	*Valore netto al 31/12/2019*	*Variazione*	*Costi da utilizzo contributi 2019*	*Costi da utilizzo contributi DI CUI SOCIO-SAN*	*Costi da contributi 2019*	*Costi da contributi DI CUI SOCIO-SAN*
91010010000000	8.20.10.10.000.000.00.000	IRAP relativa a personale dipendente	€.	15,075,000	16,086,415	1,011,415	0	0	195,939	0
91010020000000	8.20.10.20.000.000.00.000	IRAP relativa a collaboratori e personale assimilato a lavoro dipendente	€.	607,000	500,000	(107,000)	0	0	0	0
91010030000000	8.20.10.30.000.000.00.000	IRAP relativa ad attività di libera professione (intramoenia)	€.	315,000	380,451	65,451	0	0	0	0
91010040000000	8.20.10.40.000.000.00.000	IRAP relativa ad attività commerciali	€.	0	0	0	0	0	0	0
91020010000000	8.20.20.10.000.000.00.000	IRES su attività istituzionale	€.	132,000	148,382	16,382	0	0	0	0
91020020000000	8.20.20.20.000.000.00.000	IRES su attività commerciale	€.	0	0	0	0	0	0	0
91020030000000	8.20.30.10.000.000.00.000	Accantonamento a F.do Imposte Accertamenti, condoni, ecc.)	€.	0	0	0	0	0	0	0

		TOTALE RICAVI	€.	506,822,000	533,724,963	26,902,963		
		- Costi capitalizzati	€.	16,613,000	18,142,394	1,529,394		
		TOTALE RICAVI (al netto dei Costi capitalizzati)	€.	490,209,000	515,582,569	25,373,569		
		TOTALE COSTI	€.	506,822,000	533,724,963	26,902,963	962,265	-	14,034,766	-
		- Costi capitalizzati	€.	16,613,000	18,142,394	1,529,394				
		TOTALE COSTI (al netto dei Costi capitalizzati)	€.	490,209,000	515,582,569	25,373,569				
99999999999999	**9.99.99.99.999.999.99.999**	**RISULTATO ECONOMICO**	**€.**	**-**	**-**	**-**				

BOZZA

Codice Conto old	PRESTAZIONI SANITARIE EROGATE IN REGIME DI INTRAMOENIA - TOTALI	Valore netto al 31/12/2018	Valore netto al 31/12/2019	Variazione
4.10.20.10.500.010.00.000	Ricavi per prestazioni sanitarie intramoenia - Area ospedaliera	1,064,000	1,304,996	240,996
4.10.20.10.500.020.00.000	Ricavi per prestazioni sanitarie intramoenia - Area specialistica	5,486,000	6,181,546	695,546
4.10.20.10.500.030.00.000	Ricavi per prestazioni sanitarie intramoenia - Area sanità pubblica	164,000	249,547	85,547
4.10.20.10.500.110.00.000	Ricavi per prestazioni sanitarie intramoenia - Consulenze (ex art. 55 c.1 lett. c), d) ed ex art. 57-58)	171,000	139,228	-31,772
4.10.20.10.500.120.00.000	Ricavi per prestazioni sanitarie intramoenia - Consulenze (ex art. 55 c.1 lett. c), d) ed ex art. 57-58) (Aziende sanitarie pubbliche della Regione)	96,000	113,786	17,786
4.10.20.10.500.210.00.000	Ricavi per prestazioni sanitarie intramoenia - Altro	0	4,485	4,485
4.10.20.10.500.220.00.000	Ricavi per prestazioni sanitarie intramoenia - Altro (Aziende sanitarie pubbliche della Regione)	0	4,010	4,010
	TOTALE RICAVI INTRAMOENIA - TOTALI	**6,981,000**	**7,997,598**	**1,016,598**
4.20.10.10.120.010.00.000	Compartecipazione al personale per att. libero professionale intramoenia - Area ospedaliera	688,000	880,403	192,403
4.20.10.10.120.012.00.000	Compartecipazione al personale per att. libero professionale intramoenia- Area specialistica	3,158,000	3,783,738	625,738
4.20.10.10.120.015.00.000	Compartecipazione al personale per att. libero professionale intramoenia - Area sanità pubblica	121,000	185,146	64,146
4.20.10.10.120.020.00.000	Servizi di consulenza sanitaria in area pagamento (art. 55 c.1 lett. c) d) ed ex art. 57-58 CCNL)	163,000	165,534	2,534
4.20.10.10.120.025.00.000	Servizi di consulenza sanitaria in area pagamento (art. 55 c.1 lett. c) d) ed ex art. 57-58 CCNL) - attività v/ATS-ASST-Fondazioni della Regione	0	0	0
4.20.10.10.120.040.00.000	Costi per prestazioni sanitarie intramoenia - Altro verso ATS-ASST-Fondazioni della Regione	0	0	0
	TOTALE QUOTE RETROCESSE AL PERSONALE (ESCLUSO IRAP) - TOTALI	**4,130,000**	**5,014,821**	**884,821**
	IRAP relativa ad attività di libera professione (intramoenia)	315,000	380,451	65,451
	Accantonamento L. Balduzzi	189,000	246,453	57,453
	Accantonamento al Fondo di perequazione	219,000	263,251	44,251
	Altri accantonamenti per libera Professione	0	0	0
	TOTALE COSTI INTRAMOENIA - TOTALI	**4,853,000**	**5,904,976**	**1,051,976**
	PRIMO MARGINE LIBERA PROFESSIONE - TOTALI	**2,128,000**	**2,092,622**	**-35,378**
	Indennità di esclusività medica per attività di libera professione	9,971,000	5,100,238	-4,870,762
	Costi diretti aziendali	435,693	389,189	-46,504
	Costi generali aziendali	440,360	331,143	-109,217
	TOTALE ALTRI COSTI INTRAMOENIA - TOTALI	**10,847,053**	**5,820,570**	**-5,026,483**

DRAFT

Tabelle allegate nota integrativa di: ASST DEI SETTE LAGHI - Consuntivo 2019

ATTIVITA' SANITARIA

CONTO ECONOMICO - Dati in €.

				Valore netto al 31/12/2018	Valore netto al 31/12/2019	Variazione
40000000000000	4.10.00.00.000.000.00.000	**A) VALORE DELLA PRODUZIONE**	**€.**	**455,251,000**	**479,175,079**	***23,924,079***

				Valore netto al 31/12/2018	Valore netto al 31/12/2019	Variazione
40100000000000	4.10.10.00.000.000.00.000	**A.1) Contributi in conto esercizio - Totale**	**€.**	**84,087,000**	**93,879,699**	***9,792,699***
40101000000000	4.10.10.10.000.000.00.000	**A.1.A) Contributi da Regione per quota Fondo Sanitario regionale - Totale**	€.	***81,752,000***	***90,057,945***	***8,305,945***

COD_COGE_NI	*COD_COGE_old*	*Descrizione*		*Valore netto al 31/12/2018*	*Valore netto al 31/12/2019*	*Variazione*
40101010000000	4.10.10.10.010.000.00.000	Finanziamento di parte corrente (FSR indistinto)	€.	0		*0*
40101030000000	4.10.10.10.015.000.00.000	Finanziamento di parte corrente Territorio (FSR indistinto) [ASSI per ATS]	€.	0		*0*
40101040000000	4.10.10.10.016.000.00.000	Funzioni	€.	0	27,799,163	27,799,163
40101040010000	4.10.10.10.016.100.00.000	Funzioni - Pronto Soccorso	€.	0	10,116,036	*10,116,036*
40101040020000	4.10.10.10.016.200.00.000	Funzioni - Altro	€.	0	17,683,127	*17,683,127*
40101040030000	4.10.10.10.020.000.00.000	Funzioni non tariffate (FSR indistinto)	€.	30,160,000		*(30,160,000)*
40101040040000	4.10.10.10.025.000.00.000	Funzioni non tariffate per presidio servizi territoriali (FSR indistinto)	€.	0		*0*
40101060000000	4.10.10.10.041.000.00.000	Quota finalizzata per il Piano aziendale di cui all'art. 1, comma 528, L. 208/2015	€.	0		*0*
40101070000000	4.10.10.10.045.000.00.000	Contributo da destinare al finanziamento del PSSR, progetti obiettivo, miglioramento qualità offerta e realizzazione piani di sviluppo regionali (FSR indistinto)	€.	32,256,000	45,184,613	*12,928,613*
40101080000000	4.10.10.10.050.000.00.000	Contributi per obiettivi di piano sanitario nazionale (di parte corrente) (FSR indistinto)	€.	0		*0*
40101100000000	4.10.10.10.060.000.00.000	Finanziamento di parte corrente (FSR indistinto finalizzato da Regione)	€.	0		*0*
40101110000000	4.10.10.10.090.000.00.000	Altri contributi da Regione (FSR indistinto)	€.	19,035,000	16,762,942	*(2,272,058)*
40101120000000	4.10.10.10.095.000.00.000	Altri contributi da Regione per servizi socio-sanitari (ASSI)-(FSR indistinto)	€.	0		*0*
40101130000000	4.10.10.10.210.000.00.000	Contributi da Regione (FSR vincolato)	€.	301,000	311,227	*10,227*
40102000000000	4.10.10.20.000.000.00.000	**A.1.B) Contributi c/esercizio da enti pubblici (Extra Fondo) - Totale**	€.	**1,283,000**	***2,857,992***	***1,574,992***

COD_COGE_NI	*COD_COGE_old*	*Descrizione*		*Valore netto al 31/12/2018*	*Valore netto al 31/12/2019*	*Variazione*
40102010020000	4.10.10.20.010.020.00.000	Contributi da Regione (extra fondo) - Altri contributi regionali extra fondo	€.	0		*0*
40102010040000	4.10.10.20.010.030.00.000	Contributi da Regione (extra fondo) - Vincolati	€.	1,280,000	2,662,373	*1,382,373*
40102030010000	4.10.10.20.020.005.00.000	Contributi da Ministero della Salute (extra fondo)	€.	0		*0*
40102030020000	4.10.10.20.020.010.00.000	Contributi da U.E.	€.	0		*0*
40102030040000	4.10.10.20.020.030.00.000	Contributi vincolati da enti pubblici (extra fondo) - Vincolati	€.	3,000	6,657	*3,657*
40102030050000	4.10.10.20.020.035.00.000	Contributi da altri enti pubblici (extra fondo) - Altro	€.	0	17,187	*17,187*
40102030060000	4.10.10.20.020.036.00.000	Contibuti da altri soggetti pubblici (extra fondo) - in attuazione dell'art.79, comma 1 sexies lettera c), del D.L. 112/2008, convertito con legge 133/2008 e della legge 23 dicembre 2009 n. 191	€.	0		*0*

RISERVATA

40102030070000	4.10.10.20.020.040.00.000	Contributi obbligatori L. 210/92 (extra fondo) - Vincolati	€.	0		0
40102040010000	4.10.10.20.030.010.00.000	Contributi da ATS/ASST/Fondazioni della Regione (extra fondo) - Vincolati	€.	0	171,775	171,775
40102040020000	4.10.10.20.030.020.00.000	Contributi da ATS/ASST/Fondazioni della Regione (extra fondo) - Altro	€.	0		0

40103000000000	4.10.10.30.000.000.00.000	**A.1.C) Contributi c/esercizio da enti privati - Totale**	€.	**1,052,000**	***963,762***	***(88,238)***

COD_COGE_NI	*COD_COGE_old*	*Descrizione*		*Valore netto al 31/12/2018*	*Valore netto al 31/12/2019*	*Variazione*
40103010000000	4.10.10.30.010.000.00.000	Contributi da persone giuridiche private - Vincolati	€.	1,010,000	909,012	*(100,988)*
40103020000000	4.10.10.30.020.000.00.000	Contributi da persone fisiche private - Vincolati	€.	22,000	34,750	*12,750*
40103030000000	4.10.10.30.030.000.00.000	Contributo del Tesoriere - Indistinto	€.	20,000	20,000	*0*
40103040000000	4.10.10.30.080.000.00.000	Altri contributi da privati - Indistinto	€.	0		*0*

				Valore netto al 31/12/2018	*Valore netto al 31/12/2019*	*Variazione*
40110000000000	4.10.11.00.000.000.00.000	**A.1a) Rettifica contributi c/esercizio per destinazione ad investimenti - Totale**	**€.**	**0**	**0**	**0**

40110010000000	4.10.11.10.000.000.00.000	**A.1a.A) Rettifica contributi c/esercizio per destinazione ad investimenti**	€.	**-**	***0***	***0***

COD_COGE_NI	*COD_COGE_old*	*Descrizione*		*Valore netto al 31/12/2018*	*Valore netto al 31/12/2019*	*Variazione*
40110010010000	4.10.11.10.010.000.00.000	Rettifica contributi c/esercizio per destinazione ad investimenti - Contributi da Regione per quota F.S. Regionale)	€.	0		*0*
40110010020000	4.10.11.10.015.000.00.000	Rettifica contributi c/esercizio per destinazione ad investimenti - Contributi da ATS/ASST/Fondazioni della Regione)	€.	0		*0*
40110010030000	4.10.11.10.020.000.00.000	Rettifica contributi c/esercizio per destinazione ad investimenti - altri contributi	€.	0		*0*

				Valore netto al 31/12/2018	*Valore netto al 31/12/2019*	*Variazione*
40120000000000	4.10.12.00.000.000.00.000	**A.1b) Utilizzo fondi per quote inutilizzate contributi vincolati di esercizi precedenti - Totale**	**€.**	**759,000**	**962,265**	**203,265**

40120010000000	4.10.12.10.000.000.00.000	**A.1b.A) Utilizzo fondi per quote inutilizzate contributi vincolati di esercizi precedenti**	€.	**759,000**	**962,265**	203,265

COD_COGE_NI	*COD_COGE_old*	*Descrizione*		*Valore netto al 31/12/2018*	*Valore netto al 31/12/2019*	*Variazione*
40120010010000	4.10.12.10.005.000.00.000	Utilizzo fondi per quote inutilizzate contributi di esercizi precedenti da Regione o Prov. Aut. per quota F.S. regionale indistinto finalizzato	€.	0		*0*
40120010020000	4.10.12.10.010.000.00.000	Utilizzo fondi per quote inutilizzati contributi vincolati esercizi precedenti da Regione per quota FSR Vincolato	€.	0		*0*
40120010030000	4.10.12.10.012.000.00.000	Utilizzo fondi per quote inutilizzati contributi esercizi precedenti da Regione per quota FSR indistinto	€.	95,000	6,905	*(88,095)*
40120010040000	4.10.12.10.013.000.00.000	Utilizzo fondi per quote inutilizzate finanziamento di parte corrente per servizi socio-sanitari (ASSI) da contributi esercizi precedenti da Regione - quota FSR indistinto	€.	0		*0*
40120010050000	4.10.12.10.015.000.00.000	Utilizzo fondi per quote inutilizzati contributi vincolati esercizi precedenti da ATS/ASST/Fondazioni per quota FSR Vincolato	€.	129,000	330,796	*201,796*
40120010060000	4.10.12.10.018.000.00.000	Utilizzo fondi per quote inutilizzati contributi esercizi precedenti da ATS/ASST/Fondazioni per quota FSR indistinto	€.	0		*0*
40120010070000	4.10.12.10.020.000.00.000	Utilizzo fondi per quote inutilizzati contributi vincolati esercizi precedenti da soggetti pubblici (extra fondo) Vincolati	€.	0	6,305	*6,305*
40120010080000	4.10.12.10.025.000.00.000	Utilizzo fondi per quote inutilizzati per servizi socio sanitari (ASSI) di contributi esercizi precedenti da Regione (extra fondo)	€.	0		*0*
40120010130000	4.10.12.10.055.000.00.000	Utilizzo fondi per quote inutilizzate contributi vincolati esercizi precedenti da privati (altro)	€.	535,000	618,259	*83,259*

RISERVATA

				Valore netto al 31/12/2018	Valore netto al 31/12/2019	Variazione
40200000000000	4.10.20.00.000.000.00.000	**A.2) Proventi e ricavi diversi - Totale**	**€.**	**338,771,000**	**351,687,586**	***12,916,586***

40201000000000	4.10.20.10.000.000.00.000	**A.2.A) Ricavi per prestazioni sanitarie e sociosanitarie a rilevanza sanitaria - Totale**	€.	**336,466,000**	**349,388,007**	***12,922,007***

COD_COGE_NI	*COD_COGE_old*	*Descrizione*		*Valore netto al 31/12/2018*	*Valore netto al 31/12/2019*	*Variazione*
40201010010000	4.10.20.10.010.010.00.000	Ricavi per prestazioni drg per la ATS di appartenza	€.	170,099,000	174,206,310	*4,107,310*
40201010020000	4.10.20.10.010.020.00.000	Ricavi per prestazioni drg per altre ATS lombarde	€.	7,625,000	7,960,884	*335,884*
40201010030000	4.10.20.10.010.050.00.000	Ricavi per prestazioni drg extraregionale (Mobilità attiva in compensazione)	€.	8,153,000	8,088,793	*(64,207)*
40201010040005	4.10.20.10.010.070.01.000	Ricavi per prestazioni drg relativo agli stranieri - codice onere - 7	€.	184,000	317,798	*133,798*
40201010040010	4.10.20.10.010.070.02.000	Ricavi per prestazioni drg relativo agli stranieri - codice onere - 9	€.	0		*0*
40201010040020	4.10.20.10.010.070.03.000	Ricavi per prestazioni drg relativo agli stranieri - codice onere - CSCS	€.	0		*0*
40201020010000	4.10.20.10.020.010.00.000	Ricavi per prestazioni attivita' ambulatoriale per la ATS di appartenenza	€.	73,301,000	76,915,822	3,614,822
40201020010010	4.10.20.10.020.010.01.000	Ricavi per prestazioni attivita' ambulatoriale per la ATS di appartenenza - escluso PS non seguito ricovero	€.	0	62,492,037	*62,492,037*
40201020010020	4.10.20.10.020.010.02.000	Ricavi per prestazioni di pronto soccorso non seguite da ricovero per la ATS di appartenenza	€.	0	14,423,785	*14,423,785*
40201020020000	4.10.20.10.020.020.00.000	Ricavi per prestazioni attivita' ambulatoriale per altre ATS lombarde	€.	1,904,000	2,001,015	97,015
40201020020010	4.10.20.10.020.020.01.000	Ricavi per prestazioni attivita' ambulatoriale per altre ATS lombarde - escluso PS non seguito ricovero	€.	0	1,634,116	*1,634,116*
40201020020020	4.10.20.10.020.020.02.000	Ricavi per prestazioni di pronto soccorso non seguite da ricovero per altre ATS lombarde	€.	0	366,899	*366,899*
40201020030000	4.10.20.10.020.050.00.000	Ricavi per prestazioni attivita' ambulatoriale per extra regione (Mobilità attiva in compensazione)	€.	1,918,000	2,219,199	301,199
40201020030010	4.10.20.10.020.050.01.000	Ricavi per prestazioni attivita' ambulatoriale per extra regione (Mobilità attiva in compensazione) - escluso PS non seguito ricovero	€.	0	1,763,750	*1,763,750*
40201020030020	4.10.20.10.020.050.02.000	Ricavi per prestazioni di pronto soccorso non seguite da ricovero per extra regione (Mobilità attiva in compensazione)	€.	0	455,449	*455,449*
40201020040010	4.10.20.10.020.070.01.000	Ricavi per prestazioni attivita' ambulatoriale per stranieri - codice onere - 7	€.	75,000	65,892	*(9,108)*
40201020040020	4.10.20.10.020.070.02.000	Ricavi per prestazioni attivita' ambulatoriale per stranieri - codice onere - 9	€.	0		*0*
40201020040030	4.10.20.10.020.070.03.000	Ricavi per prestazioni attivita' ambulatoriale per stranieri - codice onere - CSCS	€.	0		*0*
40201020050000	4.10.20.10.020.075.00.000	Ricavi per prestazioni attivita' ambulatoriale per carcerati)	€.	0		*0*
40201020060010	4.10.20.10.020.110.00.000	Ricavi per prestazioni di "screening" ATS di appartenenza	€.	707,000	848,632	*141,632*
40201020060020	4.10.20.10.020.120.00.000	Ricavi per prestazioni di "screening" altre ATS della regione	€.	0	134	*134*
40201020060030	4.10.20.10.020.150.00.000	Ricavi per prestazioni di "screening" per extra regione (Mobilità attiva in compensazione)	€.	0		*0*
40201020060040	4.10.20.10.020.170.00.000	Ricavi per prestazioni di "screening" per stranieri)	€.	0		*0*
40201020070010	4.10.20.10.020.210.00.000	Ricavi per Neuro-psichiatria Infantile (Uonpia) per la ATS di appartenenza)	€.	1,406,000	1,296,801	*(109,199)*
40201020070020	4.10.20.10.020.220.00.000	Ricavi per Neuro-psichiatria Infantile (Uonpia) per altre ATS lombarde	€.	36,000	31,557	*(4,443)*
40201020070030	4.10.20.10.020.250.00.000	Ricavi per Neuro-psichiatria Infantile (Uonpia) per Extraregione (Mobilità attiva in compensazione)	€.	14,000	9,310	*(4,690)*
40201020080010	4.10.20.10.020.270.01.000	Ricavi per Neuro-psichiatria Infantile (Uonpia) per Stranieri - codice onere - 7)	€.	0		*0*
40201020080020	4.10.20.10.020.270.02.000	Ricavi per Neuro-psichiatria Infantile (Uonpia) per Stranieri - codice onere - 9	€.	0		*0*

RISERVATA

40201030010000	4.10.20.10.030.010.00.000	Ricavi per attivita' di psichiatria (circ. 46/san) per la ATS di appartenenza	€.	6,460,000	6,416,779	*(43,221)*
40201030020000	4.10.20.10.030.020.00.000	Ricavi per attivita' di psichiatria (circ. 46/san) per altre ATS lombarde	€.	21,000	34,514	*13,514*
40201030030000	4.10.20.10.030.050.00.000	Ricavi per attivita' di psichiatria (circ. 46/san) per Extraregione (Mobilità non soggetta a compensazione)	€.	4,000	7,045	*3,045*
40201030040000	4.10.20.10.030.070.00.000	Ricavi per attivita' di psichiatria (circ. 46/san) stranieri	€.	0	2,072	*2,072*
40201040010010	4.10.20.10.040.010.01.000	Ricavi per farmaci File F (escluso HCV) per la ATS di appartenenza	€.	37,574,000	40,423,510	*2,849,510*
40201040010020	4.10.20.10.040.010.02.000	Ricavi per farmaci HCV per la ATS di appartenenza	€.	987,000	625,143	*(361,857)*
40201040020010	4.10.20.10.040.020.01.000	Ricavi per farmaci File F (escluso HCV) per altre ATS lombarde)	€.	999,000	1,297,301	*298,301*
40201040020020	4.10.20.10.040.020.02.000	Ricavi per farmaci HCV per altre ATS lombarde	€.	179,000	13,294	*(165,706)*
40201040030010	4.10.20.10.040.050.01.000	Ricavi per farmaci File F (escluso HCV) per Extraregione (Mobilità attiva in compensazione)	€.	1,560,000	1,395,396	*(164,604)*
40201040030020	4.10.20.10.040.050.02.000	Ricavi per farmaci HCV per Extraregione (Mobilità attiva in compensazione)	€.	0	0	*0*
40201040040010	4.10.20.10.040.070.01.000	Ricavi per i farmaci File F (escluso HCV) per stranieri	€.	1,000	294	*(706)*
40201040040020	4.10.20.10.040.070.02.000	Ricavi per i farmaci HCV per stranieri	€.	0		*0*
40201040050010	4.10.20.10.040.080.01.000	Ricavi per i farmaci File F (escluso HCV) per carcerati (per conto Istituti penitenziari)	€.	37,000	28,927	*(8,073)*
40201040050020	4.10.20.10.040.080.02.000	Ricavi per i farmaci HCV per carcerati (per conto Istituti penitenziari)	€.	0		*0*
40201050010000	4.10.20.10.050.010.00.000	Ricavi per farmaci erogati in "Doppio Canale" per ATS di appartenenza	€.	9,170,000	9,956,947	*786,947*
40201050020000	4.10.20.10.050.020.00.000	Ricavi per farmaci erogati in "Doppio Canale" per altre ATS lombarde	€.	206,000	187,753	*(18,247)*
40201050030000	4.10.20.10.050.050.00.000	Ricavi per farmaci erogati in "Doppio Canale" per Extraregione (Mobilità attiva in compensazione)	€.	74,000	80,693	*6,693*
40201050040000	4.10.20.10.050.070.00.000	Ricavi per farmaci erogati in "Doppio Canale" per stranieri	€.	0		*0*
40201060010000	4.10.20.10.060.010.00.000	Ricavi per farmaci erogati in "Primo ciclo" per ATS di appartenenza	€.	50,000	34,173	*(15,827)*
40201060020000	4.10.20.10.060.020.00.000	Ricavi per farmaci erogati in "Primo ciclo" per altre ATS lombarde	€.	1,000	961	*(39)*
40201060030000	4.10.20.10.060.050.00.000	Ricavi per farmaci erogati in "Primo ciclo" per Extraregione (Mobilità attiva in compensazione)	€.	0	608	*608*
40201060040000	4.10.20.10.060.070.00.000	Ricavi per farmaci erogati in "Primo ciclo" per stranieri	€.	0		*0*
40201100030010	4.10.20.10.130.021.00.000	Prestazioni di assistenza integrativa per ATS di appartenenza	€.	0	0	*0*
40201100030020	4.10.20.10.130.022.00.000	Prestazioni di assistenza integrativa per altre ATS lombarde	€.	0	0	*0*
40201100040010	4.10.20.10.130.023.00.000	Prestazioni di assistenza protesica per ATS di appartenenza	€.	0	0	*0*
40201100040020	4.10.20.10.130.024.00.000	Prestazioni di assistenza protesica per altre ATS lombarde	€.	0	0	*0*
40201100050010	4.10.20.10.130.025.00.000	Prestazioni di assistenza riabilitativa extraospedaliera per ATS di appartenenza	€.	0	0	*0*
40201100050020	4.10.20.10.130.026.00.000	Prestazioni di assistenza riabilitativa extraospedaliera per altre ATS lombarde	€.	0	0	*0*
40201100060010	4.10.20.10.130.027.00.000	Ricavi per cessioni di emocomponenti e cellule staminali di produzione regionale VS ATS, ASST, IRCCS della Regione	€.	0		*0*
40201100060020	4.10.20.10.130.028.00.000	Ricavi per cessioni di emocomponenti e cellule staminali NON di produzione regionale VS ATS, ASST, IRCCS della Regione	€.	0		*0*
40201100070010	4.10.20.10.130.029.00.000	Prestazioni assistenza domiciliare integrata (ADI) per ATS di appartenenza	€.	0		*0*
40201100070020	4.10.20.10.130.030.00.000	Prestazioni assistenza domiciliare integrata (ADI) per altre ATS lombarde)	€.	0		*0*
40201110010000	4.10.20.10.190.010.00.000	Altre prestazioni sanitarie v/ATS di appartenenza	€.	4,170,000	2,848,008	*(1,321,992)*
40201110020000	4.10.20.10.190.020.00.000	Altre prestazioni sanitarie verso altre ATS/ASST/Fondazioni lombardi	€.	668,000	466,818	*(201,182)*
40201110030000	4.10.20.10.190.021.00.000	Ricavi per prestazioni di cure palliative domiciliari per ATS di appartenenza	€.	0	701,482	*701,482*
40201110040000	4.10.20.10.190.022.00.000	Ricavi per prestazioni di cure palliative domiciliari per altre ATS lombarde	€.	0	4,338	*4,338*
40201110043000	4.10.20.10.190.023.00.000	Ricavi per prestazioni di cure palliative residenziali per ATS di appartenenza	€.	0	828,168	*828,168*
40201110046000	4.10.20.10.190.024.00.000	Ricavi per prestazioni di cure palliative residenziali per altre ATS lombarde		0	7,920	*7,920*

RICERIBA

40201110050000	4.10.20.10.190.030.00.000	Altre prestazioni sanitarie ad altri soggetti pubblici	€.	47,000	38,545	*(8,455)*
40201110060000	4.10.20.10.190.040.00.000	Prestazioni assistenza integrativa da pubblico (extraregione) - (soggette a compensazione)	€.	0	0	*0*
40201110070000	4.10.20.10.190.041.00.000	Prestazioni assistenza protesica da pubblico (extraregione) - (soggette a compensazione)	€.	0	0	*0*
40201110080000	4.10.20.10.190.050.00.000	Altre prestazioni sanitarie a soggetti pubblici extraregione (soggette a compensazione)	€.	54,000	0	*(54,000)*
40201110090000	4.10.20.10.190.055.00.000	Altre prestazioni sanitarie a soggetti pubblici extraregione (non in compensazione)	€.	67,000	156,093	*89,093*
40201120010000	4.10.20.10.200.010.00.000	Altre prestazioni socio sanitarie v/ ATS di appartenenza	€.	0		*0*
40201120030000	4.10.20.10.200.020.00.000	Altre prestazioni socio sanitarie verso altre ATS/ASST/Fondazioni lombardi	€.	0		*0*
40201120040000	4.10.20.10.200.030.00.000	Altre prestazioni socio sanitarie ad altri soggetti pubblici	€.	0		*0*
40201140010000	4.10.20.10.300.010.00.000	Ricavi per consulenza sanitaria per ATS di appartenenza)	€.	0		*0*
40201140020000	4.10.20.10.300.020.00.000	Ricavi per consulenza sanitaria v/altre ATS-ASST-Fondazioni della Regione)	€.	0		*0*
40201140030000	4.10.20.10.300.030.00.000	Ricavi per consulenza sanitaria ad altri soggetti pubblici	€.	0		*0*
40201140040000	4.10.20.10.300.055.00.000	Ricavi per consulenza sanitaria ad altri soggetti pubblici Extraregione (non soggette a compensazione)	€.	0		*0*
40201140050000	4.10.20.10.300.060.00.000	Ricavi per consulenza sanitaria a privati	€.	0		*0*
40201150010000	4.10.20.10.400.010.00.000	Ricavi per prestazioni sanitarie erogate a soggetti privati	€.	1,898,000	2,121,027	*223,027*
40201150020000	4.10.20.10.400.110.00.000	Ricavi per prestazioni socio sanitarie a soggetti privati	€.	0		*0*
40201160010000	4.10.20.10.500.010.00.000	Ricavi per libera professione ex art. 55 c.1 lett. a) - b) Ccnl - (Area ospedaliera)	€.	1,064,000	1,304,996	*240,996*
40201160020000	4.10.20.10.500.020.00.000	Ricavi per libera professione ex art. 55 c.1 lett. a) - b) Ccnl - (Area specialistica)	€.	5,486,000	6,181,546	*695,546*
40201160030000	4.10.20.10.500.030.00.000	Ricavi per libera professione ex art. 55 c.1 lett. a) - b) Ccnl - (Area sanità pubblica)	€.	0		*0*
40201160040000	4.10.20.10.500.110.00.000	Ricavi per servizi di consulenza sanitaria in area pagamento (art. 55 c.1 lett. c) d) ed ex art. 57-58 CCNL	€.	171,000	139,228	*(31,772)*
40201160050000	4.10.20.10.500.120.00.000	Ricavi per servizi di consulenza sanitaria in area pagamento (art. 55 c.1 lett. c) d) ed ex art. 57-58 CCNL) verso ATS-ASST-Fondazioni della Regione	€.	96,000	113,786	*17,786*
40201160060000	4.10.20.10.500.210.00.000	Ricavi per prestazioni sanitarie intramoenia - Altro	€.	0	4,485	*4,485*
40201160070000	4.10.20.10.500.220.00.000	Ricavi per prestazioni sanitarie intramoenia - Altro verso ATS-ASST-Fondazioni della Regione	€.	0	4,010	*4,010*
40201180010000	4.10.20.10.600.210.00.000	Ricavi di ATS per attività di igiene pubblica ed ambientale - certificazioni	€.	0		*0*
40201230010000	4.10.20.10.800.010.00.000	Altri ricavi propri di ATS - a soggetti privati	€.	0		*0*

40202000000000	4.10.20.20.000.000.00.000	**A.2.B) Ricavi per prestazioni non sanitarie - Totale**	€.	**1,882,000**	***1,985,115***	***103,115***

COD_COGE_NI	*COD_COGE_old*	*Descrizione*		*Valore netto al 31/12/2018*	*Valore netto al 31/12/2019*	*Variazione*
40202010000000	4.10.20.20.010.010.00.000	Ricavi da differenza alberghiera	€.	22,000	35,416	*13,416*
40202020000000	4.10.20.20.020.010.00.000	Buoni mensa	€.	50,000	42,219	*(7,781)*
40202030000000	4.10.20.20.030.010.00.000	Proventi da sperimentazione farmaci	€.	0		*0*
40202040000000	4.10.20.20.040.010.00.000	Proventi da Rilascio certificati e cartelle cliniche	€.	200,000	222,694	*22,694*

RIS.CRIBA

40202050010000	4.10.20.20.050.010.00.000	Ricavi per formazione	€.	12,000	25,720	*13,720*
40202050020000	4.10.20.20.050.020.00.000	Ricavi per formazione verso ATS/ASST/Fondazioni della Regione	€.	1,000	45,714	*44,714*
40202060000000	4.10.20.20.060.000.00.000	Ricavi da sperimentazioni gestionali (art. 9-bis, D.Lgs. 502/92)	€.	0		*0*
40202070010000	4.10.20.20.080.010.00.000	Altri ricavi per prestazioni non sanitarie verso ATS/ASST/Fondazioni della Regione	€.	0		*0*
40202070020000	4.10.20.20.080.011.00.000	Altri concorsi, recuperi e rimborsi da parte della Regione - GSA	€.	0		*0*
40202070030000	4.10.20.20.080.030.00.000	Altri ricavi per prestazioni non sanitarie verso altri enti pubblici	€.	0		*0*
40202070040000	4.10.20.20.080.080.00.000	Altri ricavi per prestazioni non sanitarie verso privati	€.	1,597,000	1,613,352	*16,352*
40203000000000	4.10.20.30.000.000.00.000	**A.2.C) Altri proventi - Totale**	€.	**423,000**	***314,464***	***(108,536)***

COD_COGE_NI	*COD_COGE_old*	*Descrizione*		*Valore netto al 31/12/2018*	*Valore netto al 31/12/2019*	*Variazione*
40203010000000	4.10.20.30.010.010.00.000	Affitti attivi	€.	10,000	8,151	*(1,849)*
40203020000000	4.10.20.30.010.015.00.000	Altri proventi da attività immobiliari	€.	400,000	294,250	*(105,750)*
40203030000000	4.10.20.30.010.020.00.000	Altri proventi non sanitari	€.	0	1,049	*1,049*
40203040000000	4.10.20.30.080.010.00.000	Altri proventi diversi verso ATS/ASST/Fondazioni della Regione	€.	0		*0*
40203050000000	4.10.20.30.080.030.00.000	Altri proventi diversi verso altri enti pubblici	€.	0		*0*
40203060000000	4.10.20.30.080.080.00.000	Altri proventi diversi verso privati	€.	13,000	11,014	*(1,986)*

				Valore netto al 31/12/2018	*Valore netto al 31/12/2019*	*Variazione*
40300000000000	4.10.30.00.000.000.00.000	**A.3) Concorsi, recuperi, rimborsi per attività tipiche - Totale**	**€.**	**8,343,000**	**8,657,168**	***314,168***
40301000000000	4.10.30.10.000.000.00.000	**A.3.A) Rimborsi assicurativi - Totale**	€.	**221,000**	***253,245***	***32,245***

COD_COGE_NI	*COD_COGE_old*	*Descrizione*		*Valore netto al 31/12/2018*	*Valore netto al 31/12/2019*	*Variazione*
40301010000000	4.10.30.10.010.000.00.000	Rimborsi assicurativi	€.	221,000	253,245	*32,245*
40302000000000	4.10.30.20.000.000.00.000	**A.3.B) Altri concorsi, recuperi e rimborsi per attività tipiche - Totale**	€.	**8,122,000**	***8,403,923***	***281,923***

COD_COGE_NI	*COD_COGE_old*	*Descrizione*		*Valore netto al 31/12/2018*	*Valore netto al 31/12/2019*	*Variazione*
40302010010000	4.10.30.20.010.010.00.000	Rimborso personale comandato e convenzionato c/o ATS/ASST/Fondazioni della Regione	€.	128,000	176,430	*48,430*
40302010020000	4.10.30.20.010.030.00.000	Rimborso personale comandato e convenzionato c/o altri enti pubblici	€.	22,000	8,106	*(13,894)*
40302010030000	4.10.30.20.010.060.00.000	Rimborso personale comandato e convenzionato c/o Regione Lombardia	€.	0		*0*
40302020010000	4.10.30.20.020.010.00.000	Rimborsi per Cessione di farmaci ed emoderivati verso ATS/ASST/Fondazioni della Regione ESCLUSI EMODERIVATI GESTITI VIA CONSORZIO INTERREGIONALE]	€.	0		*0*
40302020020000	4.10.30.20.020.012.00.000	Rimborsi per Cessione emoderivati verso ATS/ASST/Fondazioni della Regione SOLAMENTE OVE GESTITI NELL'AMBITO DEL CONSORZIO INTERREGIONALE]	€.	0		*0*
40302020030000	4.10.30.20.020.015.00.000	Rimborsi per Cessione emoderivati verso az. Sanit. Pubbliche Extraregione - NON in compensazione SOLAMENTE OVE GESTITI NELL'AMBITO DEL CONSORZIO INTERREGIONALE]	€.	0		*0*
40302020040000	4.10.30.20.020.030.00.000	Rimborsi per Cessione di farmaci ed emoderivati verso altri enti pubblici	€.	0		*0*

RISERVATA

40302020050000	4.10.30.20.020.060.00.000	Rimborsi per Cessione di farmaci ed emoderivati verso privati ESCLUSI EMODERIVATI GESTITI VIA CONSORZIO INTERREGIONALE]	€.	0		0
40302020060000	4.10.30.20.020.065.00.000	Rimborsi per Cessione emoderivati verso privati SOLAMENTE OVE GESTITI NELL'AMBITO DEL CONSORZIO INTERREGIONALE]	€.	32,000	66,706	34,706
40302030010000	4.10.30.20.030.010.00.000	Rimborsi per Cessione di sangue ed emocomponenti verso ATS/ASST/Fondazioni della Regione	€.	5,519,000	5,279,718	(239,282)
40302030020000	4.10.30.20.030.020.00.000	Rimborsi per Cessione di Emoderivati di produzione regionale verso ATS/ASST/Fondazioni della Regione	€.	0		0
40302030030000	4.10.30.20.030.030.00.000	Rimborsi per Cessione di sangue ed emocomponenti verso altri enti pubblici	€.	0		0
40302030040000	4.10.30.20.030.035.00.000	Rimborsi per Cessione di emocomponenti e cellule staminali Extraregione	€.	0	87,242	87,242
40302030050000	4.10.30.20.030.060.00.000	Rimborsi per Cessione di sangue ed emocomponenti verso privati	€.	1,627,000	1,712,318	85,318
40302030060000	4.10.30.20.030.070.00.000	Rimborsi per vaccinazioni in copagamento	€.	0		0
40302040010000	4.10.30.20.040.010.00.000	Rimborso per acquisto altri beni da parte di ATS/ASST/Fondazioni della Regione	€.	0		0
40302040020000	4.10.30.20.040.030.00.000	Rimborso per acquisto altri beni da parte di altri enti pubblici	€.	0		0
40302040030000	4.10.30.20.040.060.00.000	Rimborso per acquisto altri beni verso privati	€.	0		0
40302050010000	4.10.30.20.050.010.00.000	Altri concorsi, recuperi e rimborsi per attività tipiche da parte di ATS/ASST/Fondazioni della Regione	€.	286,000	299,421	13,421
40302050020000	4.10.30.20.050.030.00.000	Altri concorsi, recuperi e rimborsi per attività tipiche da parte di altri enti pubblici	€.	3,000	66,207	63,207
40302050030000	4.10.30.20.050.060.00.000	Altri concorsi, recuperi e rimborsi per attività tipiche da parte di Regione Lombardia	€.	0		0
40302050040010	4.10.30.20.050.070.00.000	Ricavi GSA per differenziale saldo mobilità interregionale	€.	0		0
40302050040020	4.10.30.20.050.075.00.000	Altre prestazioni sanitarie e sociosanitarie a rilevanza sanitaria erogate a soggetti pubblici Extraregione	€.	0		0
40302060010000	4.10.30.20.080.010.00.000	Recuperi da personale dipendente (vitto, alloggio, ...)	€.	205,000	206,413	1,413
40302060020000	4.10.30.20.080.020.00.000	Concorsi, recuperi, rimborsi da sperimentazioni gestionali (art. 9-bis, D.Lgs. 502/92)	€.	0		0
40302060030000	4.10.30.20.080.025.00.000	Concorsi, recuperi, rimborsi da esternalizzazioni di servizi	€.	0		0
40302060110000	4.10.30.20.080.080.00.000	Altri ricavi per concorsi, recuperi e rimborsi verso privati	€.	300,000	501,362	201,362
40302070040000	4.10.30.20.060.930.00.000	REGIONE: Rimborso per Pay back sui dispositivi medici	€.	0		0

40400000000000	4.10.40.00.000.000.00.000	**A.4) Compartecipazione alla spesa per prestazioni sanitarie - Totale**	**€.**	**10,433,000**	**10,540,494**	**107,494**

COD_COGE_NI	*COD_COGE_old*	*Descrizione*		*Valore netto al 31/12/2018*	*Valore netto al 31/12/2019*	*Variazione*
40410010000000	4.10.40.10.000.000.00.000	Ticket sulle prestazioni di specialistica ambulatoriale	€.	10,215,000	10,394,289	179,289
40420010000000	4.10.40.20.000.000.00.000	Ticket sul prontosoccorso	€.	218,000	146,205	(71,795)

40500000000000	4.10.50.00.000.000.00.000	**A.5) Costi capitalizzati - Totale**	**€.**	**12,858,000**	**13,447,867**	**589,867**

COD_COGE_NI	*COD_COGE_old*	*Descrizione*		*Valore netto al 31/12/2018*	*Valore netto al 31/12/2019*	*Variazione*
40510010010000	4.10.50.10.010.010.00.000	Quota contributi c/capitale da utilizzo finanziamenti per investimenti da Regione	€.	11,084,000	12,153,211	1,069,211
40510010020000	4.10.50.10.010.012.00.000	Quota contributi c/capitale da utilizzo finanziamenti per investimenti da Regione - Beni di prima dotazione	€.	225,000	225,303	303
40510010030000	4.10.50.10.010.020.00.000	Quota contributi c/capitale da utilizzo finanziamenti per investimenti dallo Stato	€.	107,000		(107,000)
40510020010000	4.10.50.10.015.010.00.000	Quota contributi c/esercizio da contributi FSR destinati a investimenti	€.	426,000		(426,000)

RISERVATA

40510020020000	4.10.50.10.015.020.00.000	Quota contributi c/esercizio da altri contributi destinati a investimenti	€.	0		0
40510030010000	4.10.50.10.020.010.00.000	Costi capitalizzati da utilizzo riserva plusvalenze da reinvestire	€.	14,000	13,692	(308)
40510030020000	4.10.50.10.020.020.00.000	Costi capitalizzati da utilizzo riserva successioni e donazioni	€.	860,000	929,057	69,057
40510030030000	4.10.50.10.020.030.00.000	Costi capitalizzati da utilizzo riserva per investimenti	€.	142,000	126,604	(15,396)

				Valore netto al 31/12/2018	Valore netto al 31/12/2019	Variazione	Costi da utilizzo contributi 2019	Costi da utilizzo contributi DI CUI SOCIO-SAN	Costi da contributi 2019	Costi da contributi DI CUI SOCIO-SAN
50000000000000	4.20.00.00.000.000.00.000	**B) COSTI DELLA PRODUZIONE**	**€.**	**439,631,000**	**462,877,319**	***23,246,319***	**962,265**	**0**	**2,970,892**	**0**

				Valore netto al 31/12/2018	Valore netto al 31/12/2019	Variazione	Costi da utilizzo contributi 2019	Costi da utilizzo contributi DI CUI SOCIO-SAN	Costi da contributi 2019	Costi da contributi DI CUI SOCIO-SAN
50100000000000	4.20.05.00.000.000.00.000	**B.1) Acquisti di beni - Totale**	**€.**	**115,778,000**	**119,233,327**	***3,455,327***	**221,362**	**0**	**0**	**0**
50101000000000	4.20.05.10.000.000.00.000	**B.1.A) Acquisti di beni sanitari - Totale**	**###**	**113,527,000**	**116,891,851**	***3,364,851***	**221,362**	**-**	**-**	**-**

COD_COGE_NI	*COD_COGE_old*	*Descrizione*		*Valore netto al 31/12/2018*	*Valore netto al 31/12/2019*	*Variazione*	*Costi da utilizzo contributi 2019*	*Costi da utilizzo contributi DI CUI SOCIO-SAN*	*Costi da contributi 2019*	*Costi da contributi DI CUI SOCIO-SAN*
50101010010010	4.20.05.10.010.010.01.050	Farmaceutici: Specialità Medicinali (File F escluso HCV)	€.	41,853,000	41,990,725	137,725				
50101010010020	4.20.05.10.010.010.01.070	Farmaceutici: Specialità Medicinali (HCV)	€.	1,141,000	942,002	(198,998)				
50101010010030	4.20.05.10.010.010.02.000	Farmaceutici: Specialità Medicinali (altro: farmaci ospedalieri)	€.	8,223,000	11,029,002	2,806,002				
50101010020010	4.20.05.10.010.020.00.000	Farmaceutici: Specialità Medicinali (Doppio Canale ex Nota CUF 37)	€.	5,290,000	5,925,796	635,796				
50101010030010	4.20.05.10.010.030.00.000	Farmaceutici: Specialità Medicinali (Primo Ciclo terapeutico D.G.R. 10246/02)	€.	52,000	35,742	(16,258)				
50101010040010	4.20.05.10.010.810.00.000	Farmaceutici: Specialità Medicinali da ATS/ASST/Fondazioni della Regione)	€.	0		0				
50101010040020	4.20.05.10.010.820.00.000	Farmaceutici: Specialità Medicinali (Doppio Canale ex Nota CUF 37) da ATS/ASST/Fondazioni della Regione)	€.	0		0				
50101020010000	4.20.05.10.020.010.00.000	Farmaceutici: Ossigeno)	€.	267,000	268,279	1,279				
50101020020000	4.20.05.10.020.020.00.000	Farmaceutici: Ossigeno (Doppio Canale)	€.	1,660,000	1,911,064	251,064				
50101030010000	4.20.05.10.025.010.00.000	Farmaceutici: Specialità Medicinali SENZA AIC)	€.	147,000	181,409	34,409				
50101030020000	4.20.05.10.025.020.00.000	Farmaceutici: Galenici e altri medicinali SENZA AIC)	€.	449,000	37,665	(411,335)				
50101030030000	4.20.05.10.025.030.00.000	Farmaceutici: Ossigeno e gas medicali SENZA AIC)	€.	103,000	110,345	7,345				
50101040010010	4.20.05.10.030.010.00.000	Emoderivati	€.	0		0				
50101040010020	4.20.05.10.030.012.00.000	Emoderivati da Privati SOLAMENTE OVE GESTITI NELL'AMBITO DEL CONSORZIO INTERREGIONALE]	€.	0		0				
50101040010030	4.20.05.10.030.020.00.000	Emoderivati (Doppio Canale ex Nota CUF 37)	€.	2,501,000	2,250,738	(250,262)				
50101040020030	4.20.05.10.030.815.00.000	Emoderivati da Az. Pubbliche ExtraRegione SOLAMENTE OVE GESTITI NELL'AMBITO DEL CONSORZIO INTERREGIONALE]	€.	0		0				
50101040030010	4.20.05.10.030.910.00.000	Emoderivati di produzione regionale da ATS/ASST/IRCCS/Fondazioni della Regione	€.	0		0				
50101040030020	4.20.05.10.030.920.00.000	Emoderivati di produzione regionale da ATS/ASST/IRCCS/Fondazioni della Regione SOLAMENTE OVE GESTITI NELL'AMBITO DEL CONSORZIO INTERREGIONALE]	€.	0	201,250	201,250				
50101040030030	4.20.05.10.030.930.00.000	Emoderivati di produzione regionale da altri soggetti	€.	0		0				

BOZZA

50101050010000	4.20.05.10.040.010.00.000	Prodotti dietetici	€.	102,000	9,868	(92,132)				
50101060010000	4.20.05.10.050.010.00.000	Dispositivi medici: Cnd W - Materiali Diagnostici in vitro	€.	1,019,000	936,027	(82,973)				
50101060020000	4.20.05.10.050.020.00.000	Dispositivi medici: Cnd Z - Materiali diagnostici (materiale per apparecchiature sanitare e relativi componenti)	€.	998,000	1,039,365	41,365				
50101060030000	4.20.05.10.050.030.00.000	Prodotti chimici: Materiali diagnostici (senza Cnd)	€.	52,000	44,701	(7,299)				
50101070010000	4.20.05.10.060.011.00.000	Dispositivi Medici: Cnd A - Dispositivi da somministrazione, prelievo e raccolta	€.	1,751,000	1,669,731	(81,269)				
50101070020000	4.20.05.10.060.012.00.000	Dispositivi Medici: Cnd K, L - Strumentario chirurgico	€.	1,630,000	1,820,676	190,676				
50101070030000	4.20.05.10.060.013.00.000	Dispositivi Medici: Cnd H - Dispositivi di sutura	€.	2,095,000	2,144,840	49,840				
50101070040000	4.20.05.10.060.014.00.000	Dispositivi Medici: Cnd M - Dispositivi per medicazioni generali e specialistiche	€.	1,399,000	1,324,241	(74,759)				
50101070050000	4.20.05.10.060.015.00.000	Dispositivi Medici: Cnd T - Dispositivi di protezione e ausili per incontinenza (d. lgs. 46/97)	€.	1,158,000	1,142,704	(15,296)				
50101070060000	4.20.05.10.060.016.00.000	Dispositivi Medici: Cnd Y - Supporti o ausili tecnici per persone disabili	€.	31,000	21,382	(9,618)				
50101070070000	4.20.05.10.060.017.00.000	Dispositivi Medici: Cnd B; G; N; Q; R; U - Presidi medico-chirurgici specialistici	€.	2,978,000	2,880,901	(97,099)				
50101070080000	4.20.05.10.060.018.00.000	Dispositivi Medici: Cnd: D; S; V - Disinfettanti, prodotti per sterilizzazione e dispositivi vari	€.	495,000	511,525	16,525				
50101070090000	4.20.05.10.060.020.00.000	Dispositivi per appar. Cardiocircolatorio Cnd: C	€.	3,258,000	3,165,866	(92,134)				
50101070100000	4.20.05.10.060.030.00.000	Dispositivi medici con repertorio e senza CND (tipo 2, kit)	€.	3,795,000	3,372,861	(422,139)				
50101070110000	4.20.05.10.060.040.00.000	Dispositivi medici non registrati in Italia (senza repertorio e con CND assimilabile)	€.	160,000	184,724	24,724				
50101090030000	4.20.05.10.080.030.00.000	Dispositivi Medici: Cnd: J - impiantabili attivi: Materiali protesici (endoprotesi)	€.	5,150,000	5,229,886	79,886				
50101090040000	4.20.05.10.080.040.00.000	Dispositivi medici: Cnd: P - Materiali protesici (endoprotesi non attive)	€.	7,300,000	7,845,361	545,361				
50101100010000	4.20.05.10.090.010.00.000	Dispositivi Medici: Cnd F - Materiali per emodialisi	€.	1,465,000	1,409,120	(55,880)				
50101110010000	4.20.05.10.100.010.00.000	Materiali per la profilassi igienico-sanitari: sieri	€.	0		0				
50101110020000	4.20.05.10.100.020.00.000	Materiali per la profilassi igienico-sanitari: vaccini	€.	450,000	13,927	(436,073)				
50101120010000	4.20.05.10.120.010.00.000	Prodotti farmaceutici per uso veterinario	€.	0		0				
50101130010000	4.20.05.10.130.010.00.000	Sangue ed emocomponenti	€.	1,082,000	971,818	(110,182)				
50101130020000	4.20.05.10.130.800.00.000	Sangue ed emocomponenti acquistati Extraregione	€.	0		0				
50101130030000	4.20.05.10.130.810.00.000	Sangue ed emocomponenti da ATS/ASST/Fondazioni della Regione	€.	3,387,000	3,271,507	(115,493)				
50101140010000	4.20.05.10.800.010.00.000	Altri beni e prodotti sanitari (PRODOTTI SENZA REPERTORIO E/O CND)	€.	11,531,000	12,177,674	646,674	221,362			
50101150000000	4.20.05.10.800.810.00.000	Altri beni e prodotti sanitari da ATS/ASST/Fondazioni della Regione	€.	0	819,129	819,129	0	0	0	0
50101150010010	4.20.05.10.800.811.00.000	Altri beni e prodotti sanitari (Prodotti farmaceutici ed emoderivati) da ATS/ASST/Fondazioni della Regione	€.	0		0				
50101150020000	4.20.05.10.800.813.00.000	Altri beni e prodotti sanitari (Dispositivi Medici) da ATS/ASST/Fondazioni della Regione	€.	0	638,198	638,198				
50101150030000	4.20.05.10.800.814.00.000	Altri beni e prodotti sanitari (Prodotti dietetici) da ATS/ASST/Fondazioni della Regione	€.	0		0				
50101150040000	4.20.05.10.800.815.00.000	Altri beni e prodotti sanitari (Materiali per la profilassi - vaccini) da ATS/ASST/Fondazioni della Regione	€.	0		0				
50101150050000	4.20.05.10.800.816.00.000	Altri beni e prodotti sanitari (Prodotti chimici) da ATS/ASST/Fondazioni della Regione	€.	0		0				
50101150060000	4.20.05.10.800.817.00.000	Altri beni e prodotti sanitari (Materiali e prodotti per uso veterinario) da ATS/ASST/Fondazioni della Regione	€.	0		0				
50101150070000	4.20.05.10.800.818.00.000	Altri beni e prodotti sanitari Altri beni e prodotti sanitari) da ATS/ASST/Fondazioni della Regione	€.	0	180,931	180,931				

RICERIA

50102000000000	4.20.05.20.000.000.00.000	**B.1.B) Acquisti di beni non sanitari - Totale**		**2,251,000**	**2,341,476**	***90,476***	-	-	-	-

COD_COGE_NI	*COD_COGE_old*	*Descrizione*		*Valore netto al 31/12/2018*	*Valore netto al 31/12/2019*	*Variazione*	*Costi da utilizzo contributi 2019*	*Costi da utilizzo contributi DI CUI SOCIO-SAN*	*Costi da contributi 2019*	*Costi da contributi DI CUI SOCIO-SAN*
50102010000000	4.20.05.20.010.010.00.000	Prodotti alimentari	€.	10,000	1,880	*(8,120)*				
50102020000000	4.20.05.20.020.010.00.000	Materiale di guardaroba, di pulizia e di convivenza in genere	€.	412,000	336,725	*(75,275)*				
50102030010000	4.20.05.20.030.010.00.000	Carburanti e lubrificanti	€.	234,000	169,552	*(64,448)*				
50102030020000	4.20.05.20.030.020.00.000	Combustibili	€.	634,000	801,675	*167,675*				
50102040000000	4.20.05.20.040.010.00.000	Cancelleria e stampati	€.	387,000	352,262	*(34,738)*				
50102050000000	4.20.05.20.050.010.00.000	Supporti informatici e materiale per EDP	€.	0		*0*				
50102060010000	4.20.05.20.060.010.00.000	Materiale per manutenzioni e riparazioni immobili e loro pertinenze	€.	188,000	135,048	*(52,952)*				
50102060020000	4.20.05.20.060.020.00.000	Materiale per manutenzioni e riparazioni mobili e macchine	€.	117,000	101,852	*(15,148)*				
50102060030000	4.20.05.20.060.030.00.000	Materiale per manutenzioni e riparazioni attrezzature tecnico scientifico sanitarie	€.	252,000	245,944	*(6,056)*				
50102060040000	4.20.05.20.060.040.00.000	Materiale per manutenzioni e riparazioni attrezzature tecnico economali	€.	0		*0*				
50102060050000	4.20.05.20.060.050.00.000	Materiale per manutenzioni e riparazioni automezzi (sanitari e non)	€.	0		*0*				
50102060060000	4.20.05.20.060.080.00.000	Materiale per manutenzioni e riparazioni - Altro	€.	0		*0*				
50102070010000	4.20.05.20.800.010.00.000	Altri beni non sanitari	€.	17,000	13,171	*(3,829)*				
50102070020000	4.20.05.20.800.810.00.000	Altri beni non sanitari da ATS/ASST/Fondazioni della Regione	€.	0	183,367	*183,367*				

				Valore netto al 31/12/2018	*Valore netto al 31/12/2019*	*Variazione*	*Costi da utilizzo contributi 2019*	*Costi da utilizzo contributi DI CUI SOCIO-SAN*	*Costi da contributi 2019*	*Costi da contributi DI CUI SOCIO-SAN*
50200000000000	4.20.10.00.000.000.00.000	**B.2) Acquisti di servizi - Totale**	**€.**	**67,333,000**	**69,218,033**	***1,885,033***	**586,614**	**0**	**161,892**	**0**

				Valore netto al 31/12/2018	*Valore netto al 31/12/2019*	*Variazione*	*Costi da utilizzo contributi 2019*	*Costi da utilizzo contributi DI CUI SOCIO-SAN*	*Costi da contributi 2019*	*Costi da contributi DI CUI SOCIO-SAN*
50201000000000	4.20.10.10.000.000.00.000	**B.2.A) Acquisti di servizi sanitari - Totale**	€.	**18,306,000**	**20,431,776**	***2,125,776***	**574,717**	**0**	**11,784**	**0**

50201010000000	4.20.10.10.010.000.00.000	**B.2.A.1) Acquisti di servizi sanitari per medicina di base - Totale**	€.	-	-	*0*	-	-	-	-

COD_COGE_NI	*COD_COGE_old*	*Descrizione*		*Valore netto al 31/12/2018*	*Valore netto al 31/12/2019*	*Variazione*	*Costi da utilizzo contributi 2019*	*Costi da utilizzo contributi DI CUI SOCIO-SAN*	*Costi da contributi 2019*	*Costi da contributi DI CUI SOCIO-SAN*
50201010040000	4.20.10.10.010.040.00.000	Assistenza per medicina di base convenzionata: Medicina dei servizi	€.	0		*0*				
50201010050000	4.20.10.10.010.050.00.000	Assistenza per medicina di base convenzionata: Psicologi	€.	0		*0*				
50201010060000	4.20.10.10.010.060.00.000	Assistenza per medicina di base convenzionata: Medici 118	€.	0		*0*				
50201010070010	4.20.10.10.010.110.00.000	Assistenza per medicina di base convenzionata: da strutture pubbliche ubicate nel proprio territorio: ASST/Fondazioni pubbliche	€.	0	0	*0*	0	0	0	0
50201010070020	4.20.10.10.010.120.00.000	Assistenza per medicina di base convenzionata: da strutture pubbliche ubicate in altre province della Regione: ATS/ASST/Fondazioni pubbliche	€.	0	0	*0*	0	0	0	0

RISERVATA

50201020000000	4.20.10.10.020.000.00.000	**B.2.A.2) Acquisti di servizi sanitari per farmaceutica - Totale**	€.	-	0	0	-	-	-	-

COD_COGE_NI	COD_COGE_old	Descrizione		Valore netto al 31/12/2018	Valore netto al 31/12/2019	Variazione	Costi da utilizzo contributi 2019	Costi da utilizzo contributi DI CUI SOCIO-SAN	Costi da contributi 2019	Costi da contributi DI CUI SOCIO-SAN
50201030000000	4.20.10.10.030.000.00.000	**B.2.A.3) Acquisti di servizi sanitari per assistenza specialistica ambulatoriale - Totale**	€.	2,833,000	3,011,804	178,804	0	0	0	0
50201030090000	4.20.10.10.030.010.20.110	Acquisto di prestazioni ambulatoriali in strutture private ubicate in altre province della Lombardia: IRCCS privati	€.	0	0	0	0	0	0	0
50201030140000	4.20.10.10.030.020.10.010	Assistenza medico specialistica convenzionata interna (SUMAI)	€.	2,833,000	3,011,804	178,804				
50201040000000	4.20.10.10.040.000.00.000	**B.2.A.4) Acquisti di servizi sanitari per assistenza riabilitativa - Totale**	€.	-	-	0	-	-	-	-
50201050000000	4.20.10.10.050.000.00.000	**B.2.A.5) Acquisti servizi sanitari per assistenza integrativa e protesica - Totale**	€.	-	0	0	-	-	-	-
50201050040010	4.20.10.10.050.310.00.000	Assistenza Protesica non erogata tramite Farmaceutica Convenzionata (ex art. 8, c. 2, D.Lgs. 502/92) c.d. protesica "Maggiore"	€.	0	0	0	0	0	0	0
50201050040030	4.20.10.10.050.330.00.000	Assistenza Protesica non erogata tramite Farmaceutica Convenzionata (ex art. 8, c. 2, D.Lgs. 502/92) - Costi di gestione magazzino	€.	0	0	0	0	0	0	0
50201050050010	4.20.10.10.050.332.00.000	Acquisto di prestazioni relative all'Assistenza Integrativa - Nutrizione Artificiale Enterale	€.	0	0	0	0	0	0	0
50201050050020	4.20.10.10.050.334.00.000	Acquisto di prestazioni relative all'Assistenza Integrativa (SOLO Servizio Distributivo da privato)	€.	0	0	0	0	0	0	0
50201050060010	4.20.10.10.050.336.00.000	Acquisto di prestazioni relative all'Assistenza Protesica (SOLO Servizio Distributivo da privato)	€.	0	0	0	0	0	0	0
50201050070000	4.20.10.10.050.450.00.000	Acquisto di prestazioni relative all'Assistenza Integrativa Extraregione	€.	0	0	0	0	0	0	0
50201060000000	4.20.10.10.060.000.00.000	**B.2.A.6) Acquisti servizi sanitari per assistenza ospedaliera - Totale**	€.	-	0	0	-	-	-	-
50201060030050	4.20.10.10.060.900.45.000	REGIONE: Funzioni non tariffate altri privati + Altro - Ricoveri)	€.	0	0	0	0	0	0	0
50201070000000	4.20.10.10.070.000.00.000	**B.2.A.7) Acquisto prestazioni di psichiatria residenziale e semiresidenziale - Totale**	€.	-	0	0	-	-	-	-
50201080000000	4.20.10.10.080.000.00.000	**B.2.A.8) Acquisto prestazioni di distribuzione farmaci e File F - Totale**	€.	-	0	0	-	-	-	-
50201090000000	4.20.10.10.090.000.00.000	**B.2.A.9) Acquisto prestazioni termali in convenzione - Totale**	€.	-	0	0	-	-	-	-

RISERVATA

COD_COGE_NI	COD_COGE_old	Descrizione		Valore netto al 31/12/2018	Valore netto al 31/12/2019	Variazione	Costi da utilizzo contributi 2019	Costi da utilizzo contributi DI CUI SOCIO-SAN	Costi da contributi 2019	Costi da contributi DI CUI SOCIO-SAN
50201100000000	4.20.10.10.100.000.00.000	**B.2.A.10) Acquisto prestazioni trasporto sanitari - Totale**	€.	**594,000**	***867,370***	***273,370***	-	-	-	-

COD_COGE_NI	COD_COGE_old	Descrizione		Valore netto al 31/12/2018	Valore netto al 31/12/2019	Variazione	Costi da utilizzo contributi 2019	Costi da utilizzo contributi DI CUI SOCIO-SAN	Costi da contributi 2019	Costi da contributi DI CUI SOCIO-SAN
50201100010000	4.20.10.10.100.010.10.000	Trasporti sanitari per emergenza da pubblico (118)	€.	0		*0*				
50201100020000	4.20.10.10.100.010.20.000	Altri Trasporti sanitari da pubblico	€.	0		*0*				
50201100060000	4.20.10.10.100.020.10.000	Trasporti sanitari per emergenza da privato (118)	€.	0		*0*				
50201100070000	4.20.10.10.100.020.20.000	Altri Trasporti sanitari da privato	€.	594,000	867,370	*273,370*				

50201110000000	4.20.10.10.110.000.00.000	**B.2.A.11) Acquisto prestazioni Socio-Sanitaria a rilevanza sanitaria - Totale**	€.	-	***0***	***0***	-	-	-	-

COD_COGE_NI	COD_COGE_old	Descrizione		Valore netto al 31/12/2018	Valore netto al 31/12/2019	Variazione	Costi da utilizzo contributi 2019	Costi da utilizzo contributi DI CUI SOCIO-SAN	Costi da contributi 2019	Costi da contributi DI CUI SOCIO-SAN
50201110040020	4.20.10.10.110.010.40.020	Acquisto di servizi di assistenza domiciliare integrata ADI) da pubblico	€.	0		*0*				
50201110040040	4.20.10.10.110.010.40.040	Acquisto servizi socio assistenziali da pubblico	€.	0		*0*				
50201110050020	4.20.10.10.110.010.80.020	Altri costi per prestazioni di servizi socio sanitari da pubblico	€.	0		*0*				
50201110090010	4.20.10.10.110.020.40.010	Acquisto di servizi di assistenza domiciliare integrata ADI) da privato)	€.	0		*0*				

50201120000000	4.20.10.10.120.000.00.000	**B.2.A.12) Compartecipazione al personale per att. Libero-prof. (intramoenia) - Totale**	€.	**5,791,000**	***6,722,652***	***931,652***	***305,407***	***0***	-	***0***

COD_COGE_NI	COD_COGE_old	Descrizione		Valore netto al 31/12/2018	Valore netto al 31/12/2019	Variazione	Costi da utilizzo contributi 2019	Costi da utilizzo contributi DI CUI SOCIO-SAN	Costi da contributi 2019	Costi da contributi DI CUI SOCIO-SAN
50201120010000	4.20.10.10.120.010.00.000	Compart. al personale att. libera professione ex art. 55 c.1 lett. a) - b) Ccnl - Area Ospedaliera	€.	688,000	880,403	*192,403*				
50201120020000	4.20.10.10.120.012.00.000	Compart. al personale att. libera professione ex art. 55 c.1 lett. a) - b) Ccnl - Area Specialistica	€.	3,158,000	3,783,738	*625,738*				
50201120030000	4.20.10.10.120.015.00.000	Compart. al personale att. libera professione ex art. 55 c.1 lett. a) - b) Ccnl - Area sanità pubblica	€.	0		*0*				
50201120040000	4.20.10.10.120.020.00.000	Servizi di consulenza sanitaria in area pagamento (art. 55 c.1 lett. c) d) ed ex art. 57-58 CCNL	€.	163,000	165,534	*2,534*				
50201120050000	4.20.10.10.120.025.00.000	Servizi di consulenza sanitaria in area pagamento (art. 55 c.1 lett. c) d) ed ex art. 57-58 CCNL) - attività v/ATS-ASST-Fondazioni della Regione	€.	0		*0*				
50201120060000	4.20.10.10.120.030.00.000	Servizi di consulenza sanitaria in area pagamento (art. 55 c.2 CCNL)	€.	1,782,000	1,892,977	*110,977*	305,407			
50201120070000	4.20.10.10.120.035.00.000	Servizi di consulenza sanitaria in area pagamento (art. 55 c.2 CCNL) v/ATS-ASST-Fondazioni della Regione	€.	0		*0*				
50201120090000	4.20.10.10.120.045.00.000	Costi per prestazioni sanitarie intramoenia - Altro	€.	0		*0*				

50201130000000	4.20.10.10.130.000.00.000	**B.2.A.13) Rimborsi, assegni e contributi sanitari - Totale**	€.	-	***74,700***	***74,700***	-	-	-	-

COD_COGE_NI	COD_COGE_old	Descrizione		Valore netto al 31/12/2018	Valore netto al 31/12/2019	Variazione	Costi da utilizzo contributi 2019	Costi da utilizzo contributi DI CUI SOCIO-SAN	Costi da contributi 2019	Costi da contributi DI CUI SOCIO-SAN
50201130010010	4.20.10.10.130.010.10.000	Contributi ad associazioni di volontariato	€.	0		*0*				
50201130010020	4.20.10.10.130.010.15.000	Contributi/Rimborsi per cure all'estero	€.	0		*0*				

RIS.:B.:A.

50201130010030	4.20.10.10.130.010.20.000	Contributi/Rimborsi per assistenza indiretta	€.	0		0				
50201130010040	4.20.10.10.130.010.25.000	Contributi obbligatori Legge 210/92	€.	0		0				
50201130010050	4.20.10.10.130.010.30.000	Altre Contribuzioni Passive e sussidi)	€.	0		0				
50201130010060	4.20.10.10.130.010.35.000	Altre Contribuzioni Passive e sussidi verso altre ATS/ASST/Fondazioni della Regione	€.	0	74,700	74,700				
50201140000000	4.20.10.10.140.000.00.000	**B.2.A.14) Consulenze, Collaborazioni, Interinale e altre prestazioni di lavoro sanitarie e sociosanitarie - Totale**	€.	**5,584,000**	***4,984,318***	***(599,682)***	**220,918**	**-**	**-**	**-**

COD_COGE_NI	*COD_COGE_old*	*Descrizione*		*Valore netto al 31/12/2018*	*Valore netto al 31/12/2019*	*Variazione*	*Costi da utilizzo contributi 2019*	*Costi da utilizzo contributi DI CUI SOCIO-SAN*	*Costi da contributi 2019*	*Costi da contributi DI CUI SOCIO-SAN*
50201140010010	4.20.10.10.140.010.10.000	Consulenze sanitarie da ATS/ASST/Fondazioni della Regione	€.	0		0				
50201140010040	4.20.10.10.140.010.25.000	Consulenze sanitarie da altri enti pubblici	€.	0		0				
50201140010050	4.20.10.10.140.010.30.000	Consulenze socio-sanitarie da altri enti pubblici	€.	0		0				
50201140010070	4.20.10.10.140.010.40.000	Consulenze sanitarie da terzi	€.	2,034,000	1,316,074	(717,926)	220,918			
50201140010090	4.20.10.10.140.010.45.000	Consulenze socio-sanitarie da terzi	€.	0		0				
50201140020010	4.20.10.10.140.020.10.000	Collaborazioni coordinate e continuative - area sanitaria	€.	28,000	28,477	477				
50201140020020	4.20.10.10.140.020.15.000	Collaborazioni coordinate e continuative - area territorio	€.	0		0				
50201140020050	4.20.10.10.140.020.30.000	Indennità a personale universitario - area sanitaria	€.	3,393,000	3,393,000	0				
50201140020060	4.20.10.10.140.020.35.000	Prestazioni lavoro interinale (sanitario) - da terzi)	€.	44,000	211,767	167,767				
50201140020070	4.20.10.10.140.020.40.000	Prestazioni lavoro interinale (assi) - da terzi)	€.	0		0				
50201140020100	4.20.10.10.140.020.55.000	Prestazioni occasionali e altre prestazioni di lavoro sanitarie da terzi	€.	0		0				
50201140020110	4.20.10.10.140.020.60.000	Prestazioni occasionali e altre prestazioni di lavoro socio sanitarie da terzi	€.	0		0				
50201140030010	4.20.10.10.140.030.10.000	Rimborso degli oneri stipendiali del personale sanitario che presta servizio in azienda in posizione di comando in ATS/ASST/Fondazioni della Regione)	€.	47,000		(47,000)				
50201140030020	4.20.10.10.140.030.20.000	Rimborso degli oneri stipendiali del personale sanitario che presta servizio in azienda in posizione di comando in altri Enti pubblici e Università)	€.	0		0				
50201140030030	4.20.10.10.140.030.30.000	Rimborso degli oneri stipendiali del personale sanitario che presta servizio in azienda in posizione di comando dalla Regione Lombardia)	€.	0		0				
50201140030040	4.20.10.10.140.030.40.000	Rimborso degli oneri stipendiali del personale sanitario che presta servizio in azienda in posizione di comando da Aziende di altre Regioni)	€.	38,000	35,000	(3,000)				
50201150000000	4.20.10.10.150.000.00.000	**B.2.A.15) Altri servizi sanitari e sociosanitari a rilevanza sanitaria - Totale**	€.	**3,504,000**	***4,770,932***	***1,266,932***	**48,392**	**-**	**11,784**	**-**

COD_COGE_NI	*COD_COGE_old*	*Descrizione*		*Valore netto al 31/12/2018*	*Valore netto al 31/12/2019*	*Variazione*	*Costi da utilizzo contributi 2019*	*Costi da utilizzo contributi DI CUI SOCIO-SAN*	*Costi da contributi 2019*	*Costi da contributi DI CUI SOCIO-SAN*
50201150010010	4.20.10.10.150.010.10.000	Altre prestazioni per servizi sanitari da ATS/ASST/Fondazioni della Regione	€.	356,000	457,951	101,951				
50201150010020	4.20.10.10.150.010.15.000	Altre prestazioni per servizi socio sanitari da ATS/ASST/Fondazioni della Regione	€.	0		0				
50201150010040	4.20.10.10.150.010.20.000	Altre prestazioni per servizi sanitari da pubblico	€.	180,000	214,192	34,192	48,392			
50201150010050	4.20.10.10.150.010.25.000	Altre prestazioni per servizi socio sanitari da pubblico	€.	0		0				
50201150010070	4.20.10.10.150.010.35.000	Altre prestazioni per servizi sanitari da Extraregione	€.	0		0				

RIS.BIBA

50201150020010	4.20.10.10.150.020.10.000	Altre prestazioni per servizi sanitari da terzi	€.	2,968,000	3,593,028	625,028			11,784	
50201150020020	4.20.10.10.150.020.15.000	Altre prestazioni per servizi socio sanitari da terzi	€.	0		0				
50201150020050	4.20.10.10.150.020.30.000	Servizi sanitari appaltati o in "service" da terzi	€.	0	505,761	505,761				
50201150020060	4.20.10.10.150.020.35.000	Assegni di studio scuole infermieri	€.	0		0				

				Valore netto al 31/12/2018	Valore netto al 31/12/2019	Variazione	Costi da utilizzo contributi 2019	Costi da utilizzo contributi DI CUI SOCIO-SAN	Costi da contributi 2019	Costi da contributi DI CUI SOCIO-SAN
50202000000000	4.20.10.20.000.000.00.000	**B.2.B) Acquisti di servizi non sanitari - Totale**	€.	**49,027,000**	**48,786,257**	***(240,743)***	**11,897**	**0**	**150,108**	**0**
50202010000000	4.20.10.20.010.000.00.000	**B.2.B.1) Servizi non sanitari -Totale**	€.	***47,869,000***	***47,456,390***	***(412,610)***	***11,897***	***0***	***0***	***0***

COD_COGE_NI	*COD_COGE_old*	*Descrizione*		*Valore netto al 31/12/2018*	*Valore netto al 31/12/2019*	*Variazione*	*Costi da utilizzo contributi 2019*	*Costi da utilizzo contributi DI CUI SOCIO-SAN*	*Costi da contributi 2019*	*Costi da contributi DI CUI SOCIO-SAN*
50202010010000	4.20.10.20.010.010.10.000	Lavanderia	€.	2,504,000	2,510,000	6,000				
50202010020000	4.20.10.20.010.010.15.000	Pulizia	€.	7,391,000	6,380,220	(1,010,780)				
50202010030000	4.20.10.20.010.010.20.000	Mensa	€.	5,978,000	5,820,823	(157,177)	0	0	0	0
50202010030010	4.20.10.20.010.010.21.000	Mensa dipendenti	€.	0	1,120,000	1,120,000				
50202010030020	4.20.10.20.010.010.22.000	Ticket restaurant dipendenti	€.	0		0				
50202010030030	4.20.10.20.010.010.23.000	Mensa degenti	€.	0	4,700,823	4,700,823				
50202010040000	4.20.10.20.010.010.25.000	Riscaldamento	€.	9,595,000	9,058,601	(536,399)				
50202010050000	4.20.10.20.010.010.30.000	Servizi di elaborazione dati	€.	2,440,000	2,279,835	(160,165)	9,871			
50202010060000	4.20.10.20.010.010.35.000	Trasporti non sanitari (se non addebitati in fattura dai fornitori di materie e merci)	€.	0		0				
50202010070000	4.20.10.20.010.010.40.000	Smaltimento rifiuti	€.	742,000	726,505	(15,495)				
50202010080010	4.20.10.20.010.020.10.000	Utenze telefoniche	€.	410,000	304,644	(105,356)				
50202010080020	4.20.10.20.010.020.20.000	Utenze elettricità	€.	5,986,000	6,021,994	35,994				
50202010080030	4.20.10.20.010.020.30.000	Acqua, gas, combustibile)	€.	739,000	759,675	20,675				
50202010080040	4.20.10.20.010.020.40.000	Servizi esterni di vigilanza	€.	340,000	324,200	(15,800)				
50202010080050	4.20.10.20.010.020.80.000	Altre Utenze)	€.	0		0				
50202010090010	4.20.10.20.010.030.10.000	Assicurazioni: Premi per R.C. Professionale)	€.	3,545,000	3,662,608	117,608				
50202010090020	4.20.10.20.010.030.20.000	Assicurazioni: Altri premi)	€.	360,000	304,275	(55,725)				
50202010100010	4.20.10.20.010.040.10.000	Acquisto di altri servizi non sanitari da ATS/ASST/Fondazioni della Regione	€.	684,000	1,909,081	1,225,081				
50202010100020	4.20.10.20.010.040.20.000	Acquisto di altri servizi non sanitari da pubblico)	€.	52,000	88,710	36,710				
50202010110010	4.20.10.20.010.050.10.000	Servizi postali e telex	€.	106,000	124,016	18,016				
50202010110020	4.20.10.20.010.050.15.000	Pubblicità e promozione	€.	36,000	45,000	9,000	2,026			
50202010110030	4.20.10.20.010.050.20.000	Rimborso spese di viaggio e soggiorno)	€.	86,000	98,769	12,769				
50202010110040	4.20.10.20.010.050.25.000	Altri servizi non sanitari acquistati in "Service")	€.	0		0				

RISERVATA

50202010110050	4.20.10.20.010.050.80.000	Altri servizi non sanitari)	€.	6,875,000	7,037,434	*162,434*				
50202020000000	4.20.10.20.020.000.00.000	**B.2.B.2) Consulenze, Collaborazioni, Interinale e altre prestazioni di lavoro non sanitarie - Totale**	€.	**544,000**	***656,861***	***112,861***	-	-	-	-

COD_COGE_NI	*COD_COGE_old*	*Descrizione*		*Valore netto al 31/12/2018*	*Valore netto al 31/12/2019*	*Variazione*	*Costi da utilizzo contributi 2019*	*Costi da utilizzo contributi DI CUI SOCIO-SAN*	*Costi da contributi 2019*	*Costi da contributi DI CUI SOCIO-SAN*
50202020010010	4.20.10.20.020.010.10.010	Consulenze non sanitarie da ATS/ASST/Fondazioni della Regione	€.	0		*0*				
50202020010020	4.20.10.20.020.010.10.020	Consulenze non sanitarie da altri enti pubblici	€.	0		*0*				
50202020020010	4.20.10.20.020.010.20.010	Servizi per consulenze Amministrative - da privato	€.	0	17,324	*17,324*				
50202020020020	4.20.10.20.020.010.20.020	Servizi per consulenze Tecniche - da privato	€.	16,000		*(16,000)*				
50202020020030	4.20.10.20.020.010.20.030	Servizi per consulenze Legali - da privato	€.	282,000	300,000	*18,000*				
50202020020040	4.20.10.20.020.010.20.040	Servizi per consulenze Notarili - da privato	€.	0	4,042	*4,042*				
50202020030010	4.20.10.20.020.020.10.000	Spese per collaborazioni coordinate e continuative Amministrative - da privato	€.	0		*0*				
50202020030020	4.20.10.20.020.020.20.000	Spese per collaborazioni coordinate e continuative Tecniche - da privato	€.	0		*0*				
50202020030040	4.20.10.20.020.020.30.000	Prestazioni lavoro interinale Amministrativo (non sanitario) - da privato	€.	189,000	282,309	*93,309*				
50202020030050	4.20.10.20.020.020.40.000	Prestazioni lavoro interinale Tecnico (non sanitario) - da privato	€.	0		*0*				
50202020030060	4.20.10.20.020.020.50.000	Prestazioni occasionali e altre prestazioni di lavoro non sanitarie - da privato	€.	0		*0*				
50202020030070	4.20.10.20.020.020.60.000	Personale religioso	€.	57,000	53,186	*(3,814)*				
50202020030080	4.20.10.20.020.020.61.000	Altre Consulenze non sanitarie da privato - - in attuazione dell'art.79, comma 1 sexies lettera c), del D.L. 112/2008, convertito con legge 133/2008 e della legge 23 dicembre 2009 n. 191)	€.	0	0	*0*	0	0	0	0
50202020040010	4.20.10.20.020.030.10.000	Rimborso degli oneri stipendiali del personale non sanitario che presta servizio in azienda in posizione di comando in ATS/ASST/Fondazioni della Regione)	€.	0		*0*				
50202020040020	4.20.10.20.020.030.20.000	Rimborso degli oneri stipendiali del personale non sanitario che presta servizio in azienda in posizione di comando in altri Enti pubblici e Università)	€.	0		*0*				
50202020040030	4.20.10.20.020.030.30.000	Rimborso degli oneri stipendiali del personale non sanitario che presta servizio in azienda in posizione di comando dalla Regione Lombardia)	€.	0		*0*				
50202030000000	4.20.10.20.030.000.00.000	**B.2.B.3) Formazione (esternalizzata e non) - Totale**	€.	**614,000**	***673,006***	***59,006***	***0***	-	**150,108**	-

COD_COGE_NI	*COD_COGE_old*	*Descrizione*		*Valore netto al 31/12/2018*	*Valore netto al 31/12/2019*	*Variazione*	*Costi da utilizzo contributi 2019*	*Costi da utilizzo contributi DI CUI SOCIO-SAN*	*Costi da contributi 2019*	*Costi da contributi DI CUI SOCIO-SAN*
50202030010000	4.20.10.20.030.010.00.000	Formazione esternalizzata da pubblico (Iref, Università, …)	€.	2,000	2,000	*0*				
50202030020000	4.20.10.20.030.020.00.000	Formazione esternalizzata da ATS/ASST/Fondazioni della Regione	€.	24,000	17,406	*(6,594)*				
50202030030000	4.20.10.20.030.110.00.000	Formazione esternalizzata da privato	€.	588,000	653,600	*65,600*			150,108	
50202030040000	4.20.10.20.030.120.00.000	Formazione non esternalizzata da privato	€.	0		*0*				
50300000000000	4.20.15.00.000.000.00.000	**B.3) Manutenzione e riparazione (ordinaria esternalizzata) - Totale**	**€.**	**17,546,000**	**17,514,535**	***(31,465)***	-	-	-	-

COD_COGE_NI	*COD_COGE_old*	*Descrizione*		*Valore netto al 31/12/2018*	*Valore netto al 31/12/2019*	*Variazione*	*Costi da utilizzo contributi 2019*	*Costi da utilizzo contributi DI CUI SOCIO-SAN*	*Costi da contributi 2019*	*Costi da contributi DI CUI SOCIO-SAN*
50310000000000	4.20.15.10.000.000.00.000	Manutenzione e riparazione ordinaria esternalizzata per immobili e loro pertinenze	€.	6,270,000	6,231,753	*(38,247)*				

RISERVATO

50320000000000	4.20.15.15.000.000.00.000	Manutenzione e riparazione ordinaria esternalizzata per impianti e macchinari	€.	1,230,000	1,457,436	*227,436*				
50330000000000	4.20.15.20.000.000.00.000	Manutenzione e riparazione ordinaria esternalizzata per mobili e macchine	€.	387,000	374,626	*(12,374)*				
50340000000000	4.20.15.30.000.000.00.000	Manutenzione e riparazione ordinaria esternalizzata per attrezzature tecnico-scientifiche sanitarie	€.	9,611,000	9,381,843	*(229,157)*				
50350000000000	4.20.15.40.000.000.00.000	Manutenzione e riparazione ordinaria esternalizzata per automezzi sanitari	€.	27,000	48,690	*21,690*				
50360000000000	4.20.15.50.000.000.00.000	Manutenzione e riparazione ordinaria esternalizzata per automezzi non sanitari	€.	21,000	20,187	*(813)*				
50370000000000	4.20.15.80.000.000.00.000	Altre manutenzioni e riparazioni)	€.	0		*0*				
50380000000000	4.20.15.90.000.000.00.000	Manutenzioni e riparazioni da ATS/ASST/Fondazioni della Regione	€.	0		*0*				
50400000000000	**4.20.20.00.000.000.00.000**	**B.4) Godimento di beni di terzi - Totale**	**€.**	**4,714,000**	**4,749,377**	***35,377***	**-**	**-**	**-**	**-**

COD_COGE_NI	*COD_COGE_old*	*Descrizione*		*Valore netto al 31/12/2018*	*Valore netto al 31/12/2019*	*Variazione*	*Costi da utilizzo contributi 2019*	*Costi da utilizzo contributi DI CUI SOCIO-SAN*	*Costi da contributi 2019*	*Costi da contributi DI CUI SOCIO-SAN*
50410010000000	4.20.20.10.010.000.00.000	Affitti passivi)	€.	184,000	163,700	*(20,300)*				
50410020000000	4.20.20.10.020.000.00.000	Spese condominiali	€.	9,000	9,631	*631*				
50420010000000	4.20.20.20.010.000.00.000	Canoni di Noleggio sanitari (esclusa protesica)	€.	4,089,000	4,135,837	*46,837*				
50420020000000	4.20.20.20.015.000.00.000	Canoni di Noleggio sanitari relativi a protesica	€.	0		*0*				
50420030000000	4.20.20.20.020.000.00.000	Canoni di Noleggio non sanitari	€.	432,000	440,209	*8,209*				
50430010000000	4.20.20.30.010.000.00.000	Canoni di leasing sanitari	€.	0		*0*				
50430020000000	4.20.20.30.020.000.00.000	Canoni di leasing non sanitari	€.	0		*0*				
50440010000000	4.20.20.40.010.000.00.000	Canoni di project financing	€.	0		*0*				
50450010000000	4.20.20.80.010.000.00.000	Locazioni e noleggi da ATS/ASST/Fondazioni della Regione	€.	0		*0*				

				Valore netto al 31/12/2018	*Valore netto al 31/12/2019*	*Variazione*	*Costi da utilizzo contributi 2019*	*Costi da utilizzo contributi DI CUI SOCIO-SAN*	*Costi da contributi 2019*	*Costi da contributi DI CUI SOCIO-SAN*
50499999999999	4.20.25.00.000.000.00.000	**Costo del Personale (Totale)**	€.	**211,646,000**	***226,561,624***	***14,915,624***	**0**	**0**	**0**	**0**
50500000000000	**4.20.25.10.000.000.00.000**	**B.5 Personale del ruolo sanitario - Totale**	**€.**	**166,448,000**	**178,767,470**	**12,319,470**	**-**	**-**	**-**	**-**

COD_COGE_NI	*COD_COGE_old*	*Descrizione*		*Valore netto al 31/12/2018*	*Valore netto al 31/12/2019*	*Variazione*	*Costi da utilizzo contributi 2019*	*Costi da utilizzo contributi DI CUI SOCIO-SAN*	*Costi da contributi 2019*	*Costi da contributi DI CUI SOCIO-SAN*
50510010010000	4.20.25.10.010.010.00.000	Ruolo Sanitario - T.INDETERMINATO - - Personale dirigente medico / veterinario - Competenze fisse)	€.	27,219,000	30,341,592	*3,122,592*				
50510010020000	4.20.25.10.010.020.00.000	Ruolo Sanitario - T.INDETERMINATO - - Personale dirigente medico / veterinario - Straordinario)	€.	2,100,000	2,691,686	*591,686*				
50510010030000	4.20.25.10.010.025.00.000	Ruolo Sanitario - T.INDETERMINATO - - Personale dirigente medico / veterinario - Retr. Posizione)	€.	11,626,000	12,405,205	*779,205*				
50510010040000	4.20.25.10.010.030.00.000	Ruolo Sanitario - T.INDETERMINATO - - Personale dirigente medico / veterinario - Indennità varie)	€.	0		*0*				
50510010050000	4.20.25.10.010.040.00.000	Ruolo Sanitario - T.INDETERMINATO - - Personale dirigente medico / veterinario - Competenze personale comandato)	€.	0		*0*				
50510010060000	4.20.25.10.010.050.00.000	Ruolo Sanitario - T.INDETERMINATO - - Personale dirigente medico / veterinario - Incentivazione (retribuzione di risultato)	€.	259,000	423,558	*164,558*				

RIS.CRIB.A

50510010070000	4.20.25.10.010.060.00.000	Ruolo Sanitario - T.INDETERMINATO - - Personale dirigente medico / veterinario - Risorse aggiuntive regionali)	€.	627,000	597,904	(29,096)				
50510010090000	4.20.25.10.010.110.00.000	Ruolo Sanitario - T.INDETERMINATO - - Personale dirigente medico / veterinario - Oneri sociali*)	€.	13,903,000	16,152,037	2,249,037				
50510010100000	4.20.25.10.010.210.00.000	Ruolo Sanitario - T.INDETERMINATO - - Personale dirigente medico / veterinario - Accantonamento a TFR)	€.	0	0	0	0	0	0	0
50510010120000	4.20.25.10.010.800.00.000	Ruolo Sanitario - T.INDETERMINATO - - Personale dirigente medico / veterinario - Altri costi del personale)	€.	6,485,000	6,684,392	199,392				
50510020010000	4.20.25.10.012.010.00.000	Ruolo Sanitario - T.DETERMINATO - - Personale dirigente medico / veterinario - Competenze fisse)	€.	3,420,000	2,676,986	(743,014)				
50510020020000	4.20.25.10.012.020.00.000	Ruolo Sanitario - T.DETERMINATO - - Personale dirigente medico / veterinario - Straordinario)	€.	409,000	386,000	(23,000)				
50510020030000	4.20.25.10.012.025.00.000	Ruolo Sanitario - T.DETERMINATO - - Personale dirigente medico / veterinario - Retr. Posizione)	€.	908,000	856,000	(52,000)				
50510020040000	4.20.25.10.012.030.00.000	Ruolo Sanitario - T.DETERMINATO - - Personale dirigente medico / veterinario - Indennità varie)	€.	0		0				
50510020060000	4.20.25.10.012.050.00.000	Ruolo Sanitario - T.DETERMINATO - - Personale dirigente medico / veterinario - Incentivazione (retribuzione di risultato)	€.	21,000	30,277	9,277				
50510020070000	4.20.25.10.012.060.00.000	Ruolo Sanitario - T.DETERMINATO - - Personale dirigente medico / veterinario - Risorse aggiuntive regionali)	€.	62,000	48,152	(13,848)				
50510020090000	4.20.25.10.012.110.00.000	Ruolo Sanitario - T.DETERMINATO - - Personale dirigente medico / veterinario - Oneri sociali*)	€.	1,421,000	418,205	(1,002,795)				
50510020120000	4.20.25.10.012.800.00.000	Ruolo Sanitario - T.DETERMINATO - - Personale dirigente medico / veterinario - Altri costi del personale)	€.	257,000	182,164	(74,836)				
50520010010000	4.20.25.10.020.010.00.000	Ruolo Sanitario - T.INDETERMINATO- - Personale dirigente non medico - Competenze fisse)	€.	1,521,000	1,818,304	297,304				
50520010020000	4.20.25.10.020.020.00.000	Ruolo Sanitario - T.INDETERMINATO- - Personale dirigente non medico - Straordinario)	€.	62,000	94,793	32,793				
50520010030000	4.20.25.10.020.025.00.000	Ruolo Sanitario - T.INDETERMINATO- - Personale dirigente non medico - Retr. Posizione)	€.	421,000	441,836	20,836				
50520010040000	4.20.25.10.020.030.00.000	Ruolo Sanitario - T.INDETERMINATO- - Personale dirigente non medico - Indennità varie)	€.	0		0				
50520010050000	4.20.25.10.020.040.00.000	Ruolo Sanitario - T.INDETERMINATO- - Personale dirigente non medico - Competenze personale comandato)	€.	0		0				
50520010060000	4.20.25.10.020.050.00.000	Ruolo Sanitario - T.INDETERMINATO- - Personale dirigente non medico - Incentivazione (retribuzione di risultato)	€.	134,000	132,333	(1,667)				
50520010070000	4.20.25.10.020.060.00.000	Ruolo Sanitario - T.INDETERMINATO- - Personale dirigente non medico - Risorse aggiuntive regionali)	€.	37,000	33,505	(3,495)				
50520010090000	4.20.25.10.020.110.00.000	Ruolo Sanitario - T.INDETERMINATO- - Personale dirigente non medico - Oneri sociali*)	€.	727,000	842,835	115,835				
50520010100000	4.20.25.10.020.210.00.000	Ruolo Sanitario - T.INDETERMINATO- - Personale dirigente non medico - Accantonamento a TFR)	€.	0	0	0	0	0	0	0
50520010120000	4.20.25.10.020.800.00.000	Ruolo Sanitario - T.INDETERMINATO- - Personale dirigente non medico - Altri costi del personale)	€.	381,000	419,851	38,851				
50520020010000	4.20.25.10.022.010.00.000	Ruolo Sanitario - T.DETERMINATO - - Personale dirigente non medico - Competenze fisse)	€.	449,000	174,906	(274,094)				
50520020020000	4.20.25.10.022.020.00.000	Ruolo Sanitario - T.DETERMINATO - - Personale dirigente non medico - Straordinario)	€.	2,000	1,000	(1,000)				
50520020030000	4.20.25.10.022.025.00.000	Ruolo Sanitario - T.DETERMINATO - - Personale dirigente non medico - Retr. Posizione)	€.	5,000	2,000	(3,000)				
50520020040000	4.20.25.10.022.030.00.000	Ruolo Sanitario - T.DETERMINATO - - Personale dirigente non medico - Indennità varie)	€.	0		0				
50520020060000	4.20.25.10.022.050.00.000	Ruolo Sanitario - T.DETERMINATO - - Personale dirigente non medico - Incentivazione (retribuzione di risultato)	€.	18,000	31,322	13,322				
50520020070000	4.20.25.10.022.060.00.000	Ruolo Sanitario - T.DETERMINATO - - Personale dirigente non medico - Risorse aggiuntive regionali)	€.	11,000	3,973	(7,027)				
50520020090000	4.20.25.10.022.110.00.000	Ruolo Sanitario - T.DETERMINATO - - Personale dirigente non medico - Oneri sociali*)	€.	142,000	64,679	(77,321)				
50520020120000	4.20.25.10.022.800.00.000	Ruolo Sanitario - T.DETERMINATO - - Personale dirigente non medico - Altri costi del personale)	€.	24,000	8,912	(15,088)				
50530010010000	4.20.25.10.110.010.00.000	Ruolo Sanitario - T.INDETERMINATO- - Personale comparto - Competenze fisse)	€.	52,472,000	56,760,457	4,288,457				

BOZZA

50530010020000	4.20.25.10.110.020.00.000	Ruolo Sanitario - T.INDETERMINATO- - Personale comparto - Straordinario)	€.	8,492,000	9,158,916	666,916				
50530010030000	4.20.25.10.110.030.00.000	Ruolo Sanitario - T.INDETERMINATO- - Personale comparto - Indennità varie)	€.	0		0				
50530010040000	4.20.25.10.110.035.00.000	Ruolo Sanitario - T.INDETERMINATO- - Personale comparto - Incentivazione alla produttività collettiva)	€.	8,023,000	8,457,097	434,097				
50530010050000	4.20.25.10.110.040.00.000	Ruolo Sanitario - T.INDETERMINATO- - Personale comparto - Competenze personale comandato)	€.	0		0				
50530010060000	4.20.25.10.110.050.00.000	Ruolo Sanitario - T.INDETERMINATO- - Personale comparto - Risorse aggiuntive regionali)	€.	1,770,000	1,892,376	122,376				
50530010080000	4.20.25.10.110.110.00.000	Ruolo Sanitario - T.INDETERMINATO- - Personale comparto - Oneri sociali*)	€.	19,812,000	22,493,609	2,681,609				
50530010090000	4.20.25.10.110.210.00.000	Ruolo Sanitario - T.INDETERMINATO- - Personale comparto - Accantonamento a TFR)	€.	0	0	0	0	0	0	0
50530010110000	4.20.25.10.110.800.00.000	Ruolo Sanitario - T.INDETERMINATO- - Personale comparto - Altri costi del personale)	€.	558,000	861,783	303,783				
50530020010000	4.20.25.10.112.010.00.000	Ruolo Sanitario - T.DETERMINATO- - Personale comparto - Competenze fisse)	€.	1,693,000	658,962	(1,034,038)				
50530020020000	4.20.25.10.112.020.00.000	Ruolo Sanitario - T.DETERMINATO- - Personale comparto - Straordinario)	€.	235,000	159,000	(76,000)				
50530020030000	4.20.25.10.112.030.00.000	Ruolo Sanitario - T.DETERMINATO- - Personale comparto - Indennità varie)	€.	0		0				
50530020040000	4.20.25.10.112.035.00.000	Ruolo Sanitario - T.DETERMINATO- - Personale comparto - Incentivazione alla produttività collettiva)	€.	100,000	72,592	(27,408)				
50530020060000	4.20.25.10.112.050.00.000	Ruolo Sanitario - T.DETERMINATO- - Personale comparto - Risorse aggiuntive regionali)	€.	43,000	15,816	(27,184)				
50530020080000	4.20.25.10.112.110.00.000	Ruolo Sanitario - T.DETERMINATO- - Personale comparto - Oneri sociali*)	€.	582,000	262,497	(319,503)				
50530020110000	4.20.25.10.112.800.00.000	Ruolo Sanitario - T.DETERMINATO- - Personale comparto - Altri costi del personale)	€.	17,000	9,958	(7,042)				
50600000000000	**4.20.25.20.000.000.00.000**	**B.6 Personale del ruolo professionale - Totale**	**€.**	**505,000**	**584,754**	**79,754**	**-**	**-**	**-**	**-**

COD_COGE_NI	*COD_COGE_old*	*Descrizione*		*Valore netto al 31/12/2018*	*Valore netto al 31/12/2019*	*Variazione*	*Costi da utilizzo contributi 2019*	*Costi da utilizzo contributi DI CUI SOCIO-SAN*	*Costi da contributi 2019*	*Costi da contributi DI CUI SOCIO-SAN*
50640010010000	4.20.25.20.020.010.00.000	Ruolo professionale - T.INDETERMINATO- Personale dirigente - Competenze fisse)	€.	157,000	162,690	5,690				
50640010020000	4.20.25.20.020.020.00.000	Ruolo professionale - T.INDETERMINATO- Personale dirigente - Straordinario)	€.	0	250	250				
50640010030000	4.20.25.20.020.025.00.000	Ruolo professionale - T.INDETERMINATO- Personale dirigente - Retr. Posizione)	€.	108,000	106,000	(2,000)				
50640010040000	4.20.25.20.020.030.00.000	Ruolo professionale - T.INDETERMINATO- Personale dirigente - Indennità varie)	€.	0		0				
50640010050000	4.20.25.20.020.040.00.000	Ruolo professionale - T.INDETERMINATO- Personale dirigente - Competenze Personale comandato)	€.	0		0				
50640010060000	4.20.25.20.020.050.00.000	Ruolo professionale - T.INDETERMINATO- Personale dirigente - Incentivazione (retribuzione di risultato)	€.	35,000	28,541	(6,459)				
50640010070000	4.20.25.20.020.060.00.000	Ruolo professionale - T.INDETERMINATO- Personale dirigente - Risorse aggiuntive regionali)	€.	2,000	3,636	1,636				
50640010090000	4.20.25.20.020.110.00.000	Ruolo professionale - T.INDETERMINATO- Personale dirigente - Oneri sociali*)	€.	107,000	92,966	(14,034)				
50640010120000	4.20.25.20.020.800.00.000	Ruolo professionale - T.INDETERMINATO- Personale dirigente - Altri costi del Ruolo professionale -)	€.	18,000	18,306	306				
50640020010000	4.20.25.20.022.010.00.000	Ruolo professionale - T.DETERMINATO- Personale dirigente - Competenze fisse)	€.	0	66,816	66,816				
50640020030000	4.20.25.20.022.025.00.000	Ruolo professionale - T.DETERMINATO- Personale dirigente - Retr. Posizione)	€.	0	2,000	2,000				
50640020040000	4.20.25.20.022.030.00.000	Ruolo professionale - T.DETERMINATO- Personale dirigente - Indennità varie)	€.	0		0				

RISERVATA

50640020060000	4.20.25.20.022.050.00.000	Ruolo professionale - T.DETERMINATO- Personale dirigente - Incentivazione (retribuzione di risultato)	€.	0		0				
50640020070000	4.20.25.20.022.060.00.000	Ruolo professionale - T.DETERMINATO- Personale dirigente - Risorse aggiuntive regionali)	€.	0	1,578	1,578				
50640020090000	4.20.25.20.022.110.00.000	Ruolo professionale - T.DETERMINATO- Personale dirigente - Oneri sociali*)	€.	0	20,756	20,756				
50640020120000	4.20.25.20.022.800.00.000	Ruolo professionale - T.DETERMINATO- Personale dirigente - Altri costi del Ruolo professionale -)	€.	0	882	882				
50645010010000	4.20.25.20.110.010.00.000	Ruolo professionale - T.INDETERMINATO - Personale comparto - Competenze fisse)	€.	47,000	47,130	130				
50645010020000	4.20.25.20.110.020.00.000	Ruolo professionale - T.INDETERMINATO - Personale comparto - Straordinario)	€.	10,000	10,084	84				
50645010030000	4.20.25.20.110.030.00.000	Ruolo professionale - T.INDETERMINATO - Personale comparto - Indennità varie)	€.	0		0				
50645010040000	4.20.25.20.110.035.00.000	Ruolo professionale - T.INDETERMINATO - Personale comparto - Incentivazione alla produttività collettiva)	€.	4,000	3,502	(498)				
50645010050000	4.20.25.20.110.040.00.000	Ruolo professionale - T.INDETERMINATO - Personale comparto - Competenze Ruolo professionale - Personale comandato)	€.	0		0				
50645010060000	4.20.25.20.110.050.00.000	Ruolo professionale - T.INDETERMINATO - Personale comparto - Risorse aggiuntive regionali)	€.	0	725	725				
50645010080000	4.20.25.20.110.110.00.000	Ruolo professionale - T.INDETERMINATO - Personale comparto - Oneri sociali*)	€.	17,000	18,199	1,199				
50645010110000	4.20.25.20.110.800.00.000	Ruolo professionale - T.INDETERMINATO - Personale comparto - Altri costi del personale)	€.	0	693	693				
50645020010000	4.20.25.20.112.010.00.000	Ruolo professionale - T.DETERMINATO - Personale comparto - Competenze fisse)	€.	0		0				
50645020020000	4.20.25.20.112.020.00.000	Ruolo professionale - T.DETERMINATO - Personale comparto - Straordinario)	€.	0		0				
50645020030000	4.20.25.20.112.030.00.000	Ruolo professionale - T.DETERMINATO - Personale comparto - Indennità varie)	€.	0		0				
50645020040000	4.20.25.20.112.035.00.000	Ruolo professionale - T.DETERMINATO - Personale comparto - Incentivazione alla produttività collettiva)	€.	0		0				
50645020060000	4.20.25.20.112.050.00.000	Ruolo professionale - T.DETERMINATO - Personale comparto - Risorse aggiuntive regionali)	€.	0		0				
50645020080000	4.20.25.20.112.110.00.000	Ruolo professionale - T.DETERMINATO - Personale comparto - Oneri sociali*)	€.	0		0				
50700000000000	**4.20.25.30.000.000.00.000**	**B.7 Personale del ruolo tecnico - Totale**	**€.**	**30,808,000**	**32,753,720**	**1,945,720**	**-**	**-**	**-**	**-**
COD_COGE_NI	*COD_COGE_old*	*Descrizione*		*Valore netto al 31/12/2018*	*Valore netto al 31/12/2019*	*Variazione*	*Costi da utilizzo contributi 2019*	*Costi da utilizzo contributi DI CUI SOCIO-SAN*	*Costi da contributi 2019*	*Costi da contributi DI CUI SOCIO-SAN*
50750010010000	4.20.25.30.020.010.00.000	Ruolo tecnico - T.INDETERMINATO - - Personale dirigente - Competenze fisse)	€.	42,000	3,518	(38,482)				
50750010020000	4.20.25.30.020.020.00.000	Ruolo tecnico - T.INDETERMINATO - - Personale dirigente - Straordinario)	€.	0		0				
50750010030000	4.20.25.30.020.025.00.000	Ruolo tecnico - T.INDETERMINATO - - Personale dirigente - Retr. Posizione)	€.	46,000	5,000	(41,000)				
50750010040000	4.20.25.30.020.030.00.000	Ruolo tecnico - T.INDETERMINATO - - Personale dirigente - Indennità varie)	€.	0		0				
50750010050000	4.20.25.30.020.040.00.000	Ruolo tecnico - T.INDETERMINATO - - Personale dirigente - Competenze Ruolo tecnico - Personale comandato)	€.	0		0				
50750010060000	4.20.25.30.020.050.00.000	Ruolo tecnico - T.INDETERMINATO - - Personale dirigente - Incentivazione (retribuzione di risultato)	€.	6,000	9,513	3,513				
50750010070000	4.20.25.30.020.060.00.000	Ruolo tecnico - T.INDETERMINATO - - Personale dirigente - Risorse aggiuntive regionali)	€.	1,000		(1,000)				
50750010090000	4.20.25.30.020.110.00.000	Ruolo tecnico - T.INDETERMINATO - - Personale dirigente - Oneri sociali*)	€.	26,000	5,258	(20,742)				
50750010120000	4.20.25.30.020.800.00.000	Ruolo tecnico - T.INDETERMINATO - - Personale dirigente - Altri costi del Ruolo tecnico)	€.	0	26	26				

BOZZA

50750020010000	4.20.25.30.022.010.00.000	Ruolo tecnico - T.DETERMINATO - - Personale dirigente - Competenze fisse)	€.	0		0				
50750020020000	4.20.25.30.022.020.00.000	Ruolo tecnico - T.DETERMINATO - - Personale dirigente - Straordinario)	€.	0		0				
50755010030000	4.20.25.30.022.025.00.000	Ruolo tecnico - T.DETERMINATO - - Personale dirigente - Retr. Posizione)	€.	0		0				
50750020030000	4.20.25.30.022.030.00.000	Ruolo tecnico - T.DETERMINATO - - Personale dirigente - Indennità varie)	€.	0		0				
50750020050000	4.20.25.30.022.050.00.000	Ruolo tecnico - T.DETERMINATO - - Personale dirigente - Incentivazione (retribuzione di risultato)	€.	0		0				
50750020060000	4.20.25.30.022.060.00.000	Ruolo tecnico - T.DETERMINATO - - Personale dirigente - Risorse aggiuntive regionali)	€.	0		0				
50750020080000	4.20.25.30.022.110.00.000	Ruolo tecnico - T.DETERMINATO - - Personale dirigente - Oneri sociali*)	€.	0		0				
50750020110000	4.20.25.30.022.800.00.000	Ruolo tecnico - T.DETERMINATO - - Personale dirigente - Altri costi del Ruolo tecnico)	€.	0		0				
50755010010000	4.20.25.30.110.010.00.000	Ruolo tecnico - T.INDETERMINATO - - Personale comparto - Competenze fisse)	€.	18,533,000	19,443,245	910,245				
50755010020000	4.20.25.30.110.020.00.000	Ruolo tecnico - T.INDETERMINATO - - Personale comparto - Straordinario)	€.	2,183,000	2,277,324	94,324				
50755010040000	4.20.25.30.110.030.00.000	Ruolo tecnico - T.INDETERMINATO - - Personale comparto - Indennità varie)	€.	0		0				
50755010050000	4.20.25.30.110.035.00.000	Ruolo tecnico - T.INDETERMINATO - - Personale comparto - Incentivazione alla produttività collettiva)	€.	1,954,000	2,271,839	317,839				
50755010060000	4.20.25.30.110.040.00.000	Ruolo tecnico - T.INDETERMINATO - - Personale comparto - Competenze Ruolo tecnico - Personale comandato)	€.	0		0				
50755010070000	4.20.25.30.110.050.00.000	Ruolo tecnico - T.INDETERMINATO - - Personale comparto - Risorse aggiuntive regionali)	€.	527,000	551,010	24,010				
50755010090000	4.20.25.30.110.110.00.000	Ruolo tecnico - T.INDETERMINATO - - Personale comparto - Oneri sociali*)	€.	6,593,000	7,284,550	691,550				
50755010100000	4.20.25.30.110.210.00.000	Ruolo tecnico - T.INDETERMINATO - - Personale comparto - Accantonamento a TFR)	€.	0	0	0	0	0	0	0
50755010120000	4.20.25.30.110.800.00.000	Ruolo tecnico - T.INDETERMINATO - - Personale comparto - Altri costi del personale)	€.	243,000	371,387	128,387				
50755020010000	4.20.25.30.112.010.00.000	Ruolo tecnico - T.DETERMINATO - - Personale comparto - Competenze fisse)	€.	411,000	341,133	(69,867)				
50755020020000	4.20.25.30.112.020.00.000	Ruolo tecnico - T.DETERMINATO - - Personale comparto - Straordinario)	€.	45,000	35,000	(10,000)				
50755020030000	4.20.25.30.112.030.00.000	Ruolo tecnico - T.DETERMINATO - - Personale comparto - Indennità varie)	€.	0		0				
50755020040000	4.20.25.30.112.035.00.000	Ruolo tecnico - T.DETERMINATO - - Personale comparto - Incentivazione alla produttività collettiva)	€.	41,000	17,756	(23,244)				
50755020060000	4.20.25.30.112.050.00.000	Ruolo tecnico - T.DETERMINATO - - Personale comparto - Risorse aggiuntive regionali)	€.	10,000	10,050	50				
50755020080000	4.20.25.30.112.110.00.000	Ruolo tecnico - T.DETERMINATO - - Personale comparto - Oneri sociali*)	€.	142,000	120,307	(21,693)				
50755020110000	4.20.25.30.112.800.00.000	Ruolo tecnico - T.DETERMINATO - - Personale comparto - Altri costi del personale)	€.	5,000	6,804	1,804				
50800000000000	**4.20.25.40.000.000.00.000**	**B.8 Personale del ruolo amministrativo - Totale**	**€.**	**13,885,000**	**14,455,680**	***570,680***	**-**	**-**	**-**	**-**

COD_COGE_NI	*COD_COGE_old*	*Descrizione*		*Valore netto al 31/12/2018*	*Valore netto al 31/12/2019*	*Variazione*	*Costi da utilizzo contributi 2019*	*Costi da utilizzo contributi DI CUI SOCIO-SAN*	*Costi da contributi 2019*	*Costi da contributi DI CUI SOCIO-SAN*
50860010010000	4.20.25.40.020.010.00.000	Ruolo amministrativo - T.INDETERMINATO - Personale dirigente - Competenze fisse)	€.	428,000	387,384	(40,616)				
50860010020000	4.20.25.40.020.020.00.000	Ruolo amministrativo - T.INDETERMINATO - Personale dirigente - Straordinario)	€.	2,000	1,519	(481)				
50860010030000	4.20.25.40.020.025.00.000	Ruolo amministrativo - T.INDETERMINATO - Personale dirigente - Retr. Posizione)	€.	366,000	367,950	1,950				

DELIBERA

50860010040000	4.20.25.40.020.030.00.000	Ruolo amministrativo - T.INDETERMINATO - Personale dirigente - Indennità varie)	€.	0		0				
50860010050000	4.20.25.40.020.040.00.000	Ruolo amministrativo - T.INDETERMINATO - Personale dirigente - Competenze Ruolo amministrativo - T.INDETERMINATO - Personale comandato)	€.	0		0				
50860010060000	4.20.25.40.020.050.00.000	Ruolo amministrativo - T.INDETERMINATO - Personale dirigente - Incentivazione (retribuzione di risultato)	€.	90,000	87,251	(2,749)				
50860010070000	4.20.25.40.020.060.00.000	Ruolo amministrativo - T.INDETERMINATO - Personale dirigente - Risorse aggiuntive regionali)	€.	13,000	6,951	(6,049)				
50860010090000	4.20.25.40.020.110.00.000	Ruolo amministrativo - T.INDETERMINATO - Personale dirigente - Oneri sociali*)	€.	250,000	250,863	863				
50860010120000	4.20.25.40.020.800.00.000	Ruolo amministrativo - T.INDETERMINATO - Personale dirigente - Altri costi del Ruolo amministrativo)	€.	4,000	4,670	670				
50860020010000	4.20.25.40.022.010.00.000	Ruolo amministrativo - T.DETERMINATO - Personale dirigente - Competenze fisse)	€.	39,000	76,465	37,465				
50860020020000	4.20.25.40.022.020.00.000	Ruolo amministrativo - T.DETERMINATO - Personale dirigente - Straordinario)	€.	0		0				
50860020030000	4.20.25.40.022.025.00.000	Ruolo amministrativo - T.DETERMINATO - Personale dirigente - Retr. Posizione)	€.	1,000	40,000	39,000				
50860020040000	4.20.25.40.022.030.00.000	Ruolo amministrativo - T.DETERMINATO - Personale dirigente - Indennità varie)	€.	0		0				
50860020060000	4.20.25.40.022.050.00.000	Ruolo amministrativo - T.DETERMINATO - Personale dirigente - Incentivazione (retribuzione di risultato)	€.	0	5,755	5,755				
50860020070000	4.20.25.40.022.060.00.000	Ruolo amministrativo - T.DETERMINATO - Personale dirigente - Risorse aggiuntive regionali)	€.	0	2,781	2,781				
50860020090000	4.20.25.40.022.110.00.000	Ruolo amministrativo - T.DETERMINATO - Personale dirigente - Oneri sociali*)	€.	10,000	35,008	25,008				
50860020120000	4.20.25.40.022.800.00.000	Ruolo amministrativo - T.DETERMINATO - Personale dirigente - Altri costi del Ruolo amministrativo)	€.	0	973	973				
50865010010000	4.20.25.40.110.010.00.000	Ruolo amministrativo - T.INDETERMINATO - Personale comparto - Competenze fisse)	€.	7,935,000	8,059,258	124,258				
50865010020000	4.20.25.40.110.020.00.000	Ruolo amministrativo - T.INDETERMINATO - Personale comparto - Straordinario)	€.	422,000	475,000	53,000				
50865010030000	4.20.25.40.110.030.00.000	Ruolo amministrativo - T.INDETERMINATO - Personale comparto - Indennità varie)	€.	0		0				
50865010040000	4.20.25.40.110.035.00.000	Ruolo amministrativo - T.INDETERMINATO - Personale comparto - Incentivazione alla produttività collettiva)	€.	1,078,000	1,101,318	23,318				
50865010050000	4.20.25.40.110.040.00.000	Ruolo amministrativo - T.INDETERMINATO - Personale comparto - Competenze Ruolo amministrativo - Personale comandato)	€.	0		0				
50865010060000	4.20.25.40.110.050.00.000	Ruolo amministrativo - T.INDETERMINATO - Personale comparto - Risorse aggiuntive regionali)	€.	232,000	230,961	(1,039)				
50865010080000	4.20.25.40.110.110.00.000	Ruolo amministrativo - T.INDETERMINATO - Personale comparto - Oneri sociali*)	€.	2,771,000	2,930,881	159,881				
50865010090000	4.20.25.40.110.210.00.000	Ruolo amministrativo - T.INDETERMINATO - Personale comparto - Accantonamento a TFR)	€.	0	0	0	0	0	0	0
50865010110000	4.20.25.40.110.800.00.000	Ruolo amministrativo - T.INDETERMINATO - Personale comparto - Altri costi del personale)	€.	93,000	139,885	46,885				
50865020010000	4.20.25.40.112.010.00.000	Ruolo amministrativo - T.DETERMINATO - Personale comparto - Competenze fisse)	€.	109,000	177,605	68,605				
50865020020000	4.20.25.40.112.020.00.000	Ruolo amministrativo - T.DETERMINATO - Personale comparto - Straordinario)	€.	3,000	5,000	2,000				
50865020030000	4.20.25.40.112.030.00.000	Ruolo amministrativo - T.DETERMINATO - Personale comparto - Indennità varie)	€.	0		0				
50865020040000	4.20.25.40.112.035.00.000	Ruolo amministrativo - T.DETERMINATO - Personale comparto - Incentivazione alla produttività collettiva)	€.	2,000	5,652	3,652				
50865020060000	4.20.25.40.112.050.00.000	Ruolo amministrativo - T.DETERMINATO - Personale comparto - Risorse aggiuntive regionali)	€.	3,000	5,352	2,352				
50865020080000	4.20.25.40.112.110.00.000	Ruolo amministrativo - T.DETERMINATO - Personale comparto - Oneri sociali*)	€.	33,000	56,819	23,819				
50865020110000	4.20.25.40.112.800.00.000	Ruolo amministrativo - T.DETERMINATO - Personale comparto - Altri costi del personale)	€.	1,000	379	(621)				

DI SCRIBA

50900000000000	4.20.30.00.000.000.00.000	**B.9 Oneri diversi di gestione - Totale**	**€.**	**2,833,000**	**2,590,707**	***(242,293)***	**154,289**	**-**	**20,000**	**-**

COD_COGE_NI	*COD_COGE_old*	*Descrizione*		*Valore netto al 31/12/2018*	*Valore netto al 31/12/2019*	*Variazione*	*Costi da utilizzo contributi 2019*	*Costi da utilizzo contributi DI CUI SOCIO-SAN*	*Costi da contributi 2019*	*Costi da contributi DI CUI SOCIO-SAN*
50910010000000	4.20.30.10.010.000.00.000	Imposte e tasse (escluse Irap e Ires)	€.	872,000	917,943	*45,943*				
50920020000000	4.20.30.20.010.000.00.000	Perdite su crediti	€.	0		*0*				
50930030000000	4.20.30.30.010.000.00.000	Rimborso spese organi societari)	€.	0		*0*				
50940010000000	4.20.30.40.010.000.00.000	Indennità, rimborso spese e oneri sociali per il direttore generale, direttore sanitario, direttore amministrativo e componenti del collegio sindacale	€.	825,000	792,496	*(32,504)*				
50940020000000	4.20.30.40.012.000.00.000	Indennità, rimborso spese e oneri sociali per il direttore generale, direttore sanitario, direttore amministrativo e componenti del collegio sindacale v/ATS. ASST, Fondazioni d/Regione	€.	39,000	74,526	*35,526*				
50950010000000	4.20.30.50.010.000.00.000	Multe, ammende, penalità, arbitraggi, risarcimenti	€.	0		*0*				
50950020000000	4.20.30.50.020.000.00.000	Sanzioni verso ATS della Regione	€.	171,000	79,562	*(91,438)*				
50950030000000	4.20.30.50.030.000.00.000	Commissioni e spese bancarie	€.	121,000	138,558	*17,558*			20,000	
50950040000000	4.20.30.50.040.000.00.000	Abbonamenti, acquisti di libri, riviste e giornali)	€.	22,000	18,664	*(3,336)*				
50950050000000	4.20.30.50.050.000.00.000	Oneri per sperimentazioni gestionali (art. 9-bis, D.Lgs. 502/92)	€.	0		*0*				
50950060000000	4.20.30.50.080.000.00.000	Altri Oneri diversi di gestione)	€.	783,000	568,958	*(214,042)*	154,289			
50950070000000	4.20.30.50.085.000.00.000	Altri Oneri diversi di gestione servizi sociosanitari ASSI)	€.	0		*0*				
50960020000000	4.20.30.90.095.000.00.000	Altri oneri diversi di gestione da ATS/ASST/IRCCS della Regione	€.	0		*0*				
50970010000000	4.20.30.90.100.000.00.000	Altri oneri diversi di gestione - per Autoassicurazione	€.	0		*0*				

				Valore netto al 31/12/2018	*Valore netto al 31/12/2019*	*Variazione*	*Costi da utilizzo contributi 2019*	*Costi da utilizzo contributi DI CUI SOCIO-SAN*	*Costi da contributi 2019*	*Costi da contributi DI CUI SOCIO-SAN*
50999999999999	4.20.40.00.000.000.00.000	**B.10-13) Totale Ammortamenti e svalutazioni**	€.	**14,232,000**	***15,261,245***	***1,029,245***	**0**	**0**	**0**	**0**

				Valore netto al 31/12/2018	*Valore netto al 31/12/2019*	*Variazione*	*Costi da utilizzo contributi 2019*	*Costi da utilizzo contributi DI CUI SOCIO-SAN*	*Costi da contributi 2019*	*Costi da contributi DI CUI SOCIO-SAN*
51000000000000	4.20.40.10.000.000.00.000	**B.10) Ammortamenti delle immobilizzazioni immateriali - Totale**	**€.**	**164,000**	**310,776**	***146,776***	**0**	**0**	**0**	**0**
51010000000000	4.20.40.10.010.000.00.000	**B.10 (1) Ammortamenti immobilizzazioni immateriali - Totale**	€.	**164,000**	***310,776***	*146,776*	**-**	**-**	**-**	**-**

COD_COGE_NI	*COD_COGE_old*	*Descrizione*		*Valore netto al 31/12/2018*	*Valore netto al 31/12/2019*	*Variazione*	*Costi da utilizzo contributi 2019*	*Costi da utilizzo contributi DI CUI SOCIO-SAN*	*Costi da contributi 2019*	*Costi da contributi DI CUI SOCIO-SAN*
51010010000000	4.20.40.10.010.010.00.000	Ammortamenti immobilizzazioni immateriali)	€.	164,000	310,776	*146,776*				

COD_COGE_NI	*COD_COGE_old*	*Descrizione*		*Valore netto al 31/12/2018*	*Valore netto al 31/12/2019*	*Variazione*	*Costi da utilizzo contributi 2019*	*Costi da utilizzo contributi DI CUI SOCIO-SAN*	*Costi da contributi 2019*	*Costi da contributi DI CUI SOCIO-SAN*
51020010000000	4.20.40.10.020.010.00.000	Svalutazione immobilizzazioni immateriali	€.	0		*0*				

				Valore netto al 31/12/2018	*Valore netto al 31/12/2019*	*Variazione*	*Costi da utilizzo contributi 2019*	*Costi da utilizzo contributi DI CUI SOCIO-SAN*	*Costi da contributi 2019*	*Costi da contributi DI CUI SOCIO-SAN*
51100000000000	4.20.40.20.000.000.00.000	**B.11) Ammortamento dei fabbricati - Totale**	**€.**	**9,761,000**	**9,995,170**	***234,170***	**0**	**0**	**0**	**0**

RISERVATA

51110000000000	4.20.40.20.010.000.00.000	**B.11 (1) Ammortamenti dei fabbricati - Totale**	€.	**9,761,000**	***9,995,170***	***234,170***	-	-	-	-

COD_COGE_NI	*COD_COGE_old*	*Descrizione*		*Valore netto al 31/12/2018*	*Valore netto al 31/12/2019*	*Variazione*	*Costi da utilizzo contributi 2019*	*Costi da utilizzo contributi DI CUI SOCIO-SAN*	*Costi da contributi 2019*	*Costi da contributi DI CUI SOCIO-SAN*
51110010000000	4.20.40.20.010.010.00.000	Ammortamento dei Fabbricati disponibili)	€.	73,000	72,961	*(39)*				
51110020000000	4.20.40.20.010.020.00.000	Ammortamento dei Fabbricati indisponibili)	€.	9,688,000	9,922,209	*234,209*				

51120000000000	4.20.40.20.020.000.00.000	**B.11 (2) Svalutazione dei fabbricati - Totale**	€.	**-**	***0***	***0***	-	-	-	-

COD_COGE_NI	*COD_COGE_old*	*Descrizione*		*Valore netto al 31/12/2018*	*Valore netto al 31/12/2019*	*Variazione*	*Costi da utilizzo contributi 2019*	*Costi da utilizzo contributi DI CUI SOCIO-SAN*	*Costi da contributi 2019*	*Costi da contributi DI CUI SOCIO-SAN*
51120010000000	4.20.40.20.020.010.00.000	Svalutazione dei Terreni e Fabbricati disponibili	€.	0		*0*				
51120020000000	4.20.40.20.020.020.00.000	Svalutazione dei Terreni e Fabbricati indisponibili	€.	0		*0*				

				Valore netto al 31/12/2018	*Valore netto al 31/12/2019*	*Variazione*	*Costi da utilizzo contributi 2019*	*Costi da utilizzo contributi DI CUI SOCIO-SAN*	*Costi da contributi 2019*	*Costi da contributi DI CUI SOCIO-SAN*
51200000000000	4.20.40.30.000.000.00.000	**B.12) Ammortamenti delle altre immobilizzazioni materiali - Totale**	**€.**	**4,298,000**	**4,955,299**	***657,299***	**0**	**0**	**0**	**0**
51210000000000	4.20.40.30.010.000.00.000	**B.12) (1) Ammortamenti delle altre immobilizzazioni materiali - Totale**	€.	**4,298,000**	**4,955,299**	**657,299**	-	-	-	-

COD_COGE_NI	*COD_COGE_old*	*Descrizione*		*Valore netto al 31/12/2018*	*Valore netto al 31/12/2019*	*Variazione*	*Costi da utilizzo contributi 2019*	*Costi da utilizzo contributi DI CUI SOCIO-SAN*	*Costi da contributi 2019*	*Costi da contributi DI CUI SOCIO-SAN*
51210010000000	4.20.40.30.010.010.00.000	Ammortamenti delle altre immobilizzazioni materiali)	€.	4,298,000	4,955,299	*657,299*				
51210020000000	4.20.40.30.010.015.00.000	Ammortamenti delle immobilizzazioni materiali - attrezzature protesica)	€.	0		*0*				

51220000000000	4.20.40.30.020.000.00.000	**B.12) (2) Svalutazione delle altre immobilizzazioni materiali - Totale**	€.	**-**	**-**	**-**	-	-	-	-

COD_COGE_NI	*COD_COGE_old*	*Descrizione*		*Valore netto al 31/12/2018*	*Valore netto al 31/12/2019*	*Variazione*	*Costi da utilizzo contributi 2019*	*Costi da utilizzo contributi DI CUI SOCIO-SAN*	*Costi da contributi 2019*	*Costi da contributi DI CUI SOCIO-SAN*
51220010000000	4.20.40.30.020.010.00.000	Svalutazioni delle altre immobilizzazioni materiali	€.	0		*0*				

51300000000000	4.20.40.40.000.000.00.000	**B.13 Svalutazione dei crediti - Totale**	**€.**	**9,000**	**-**	***(9,000)***	-	-	-	-

COD_COGE_NI	*COD_COGE*	*Descrizione*		*Valore netto al 31/12/2018*	*Valore netto al 31/12/2019*	*Variazione*	*Costi da utilizzo contributi 2019*	*Costi da utilizzo contributi DI CUI SOCIO-SAN*	*Costi da contributi 2019*	*Costi da contributi DI CUI SOCIO-SAN*
51310010000000	4.20.40.40.010.000.00.000	Svalutazione dei crediti	€.	9,000		*(9,000)*				

				Valore netto al 31/12/2018	*Valore netto al 31/12/2019*	*Variazione*	*Costi da utilizzo contributi 2019*	*Costi da utilizzo contributi DI CUI SOCIO-SAN*	*Costi da contributi 2019*	*Costi da contributi DI CUI SOCIO-SAN*
51400000000000	4.20.50.00.000.000.00.000	**B. 14 Variazione delle rimanenze - Totale**	**€.**	**(1,445,000)**	**607,919**	***2,052,919***	**0**	**0**	**0**	**0**
51410000000000	4.20.50.10.000.000.00.000	B.14.A Variazione rimanenze sanitarie - Totale	€.	**- 1,496,000**	**372,661**	***1,868,661***	-	-	-	-

DISCARIB

COD_COGE_NI	COD_COGE_old	Descrizione		Valore netto al 31/12/2018	Valore netto al 31/12/2019	Variazione	Costi da utilizzo contributi 2019	Costi da utilizzo contributi DI CUI SOCIO-SAN	Costi da contributi 2019	Costi da contributi DI CUI SOCIO-SAN
51410010010010	4.20.50.10.005.010.01.050	Farmaceutici: Specialità Medicinali (File F escluso HCV)	€.	(1,532,000)	1,154,703	2,686,703				
51410010010020	4.20.50.10.005.010.01.070	Farmaceutici: Specialità Medicinali (HCV)	€.	25,000	(303,565)	(328,565)				
51410010020010	4.20.50.10.005.010.02.000	Farmaceutici: Specialità Medicinali (altro: farmaci ospedalieri)	€.	456,000	(1,072,429)	(1,528,429)				
51410010020020	4.20.50.10.005.020.00.000	Farmaceutici: Specialità Medicinali (Doppio Canale ex Nota CUF 37)	€.	0		0				
51410010030010	4.20.50.10.005.030.00.000	Farmaceutici: Specialità Medicinali (Primo Ciclo terapeutico D.G.R. 10246/02)	€.	0		0				
51410020010000	4.20.50.10.010.010.00.000	Farmaceutici: Ossigeno	€.	1,000	(9,904)	(10,904)				
51410030010010	4.20.50.10.012.010.00.000	Farmaceutici: Specialità Medicinali SENZA AIC	€.	(1,000)	(18,367)	(17,367)				
51410030010020	4.20.50.10.012.020.00.000	Farmaceutici: Galenici e altri medicinali SENZA AIC	€.	14,000	12,000	(2,000)				
51410030010030	4.20.50.10.012.030.00.000	Farmaceutici: Ossigeno e gas medicali SENZA AIC	€.	0		0				
51410040010010	4.20.50.10.015.010.00.000	Emoderivati ESCLUSI EMODERIVATI GESTITI VIA CONSORZIO INTERREGIONALE]	€.	0		0				
51410040010020	4.20.50.10.015.012.00.000	Emoderivati SOLAMENTE OVE GESTITI NELL'AMBITO DEL CONSORZIO INTERREGIONALE]	€.	12,000	(54,093)	(66,093)				
51410040010030	4.20.50.10.015.020.00.000	Emoderivati (Doppio Canale ex Nota CUF 37)	€.	(1,000)	137,794	138,794				
51410050010010	4.20.50.10.020.010.00.000	Prodotti dietetici	€.	10,000	1,371	(8,629)				
51410050010020	4.20.50.10.025.010.00.000	Dispositivi medici: Cnd W - Materiali Diagnostici in vitro	€.	28,000	70,830	42,830				
51410060010010	4.20.50.10.030.010.00.000	Dispositivi medici: Cnd Z - Materiali diagnostici (materiale per apparecchiature sanitare e relativi componenti)	€.	(12,000)	(68,670)	(56,670)				
51410060010020	4.20.50.10.030.020.00.000	Prodotti chimici: Materiali diagnostici (senza Cnd)	€.	(7,000)	23,913	30,913				
51410070010010	4.20.50.10.035.011.00.000	Dispositivi Medici: Cnd A - Dispositivi da somministrazione, prelievo e raccolta	€.	(16,000)	7,213	23,213				
51410070010020	4.20.50.10.035.012.00.000	Dispositivi Medici: Cnd K, L - Strumentario chirurgico	€.	(44,000)	(38,404)	5,596				
51410070010030	4.20.50.10.035.013.00.000	Dispositivi Medici: Cnd H - Dispositivi di sutura	€.	(11,000)	1,277	12,277				
51410070010040	4.20.50.10.035.014.00.000	Dispositivi Medici: Cnd M - Dispositivi per medicazioni generali e specialistiche	€.	39,000	44,155	5,155				
51410070010050	4.20.50.10.035.015.00.000	Dispositivi Medici: Cnd T - Dispositivi di protezione e ausili per incontinenza (d. lgs. 46/97)	€.	(15,000)	54,021	69,021				
51410070010060	4.20.50.10.035.016.00.000	Dispositivi Medici: Cnd Y - Supporti o ausili tecnici per persone disabili	€.	(2,000)	7,247	9,247				
51410070010070	4.20.50.10.035.017.00.000	Dispositivi Medici: Cnd B; G; N; Q; R; U - Presidi medico-chirurgici specialistici	€.	(75,000)	192,631	267,631				
51410070010080	4.20.50.10.035.018.00.000	Dispositivi Medici: Cnd: D; S; V - Disinfettanti, prodotti per sterilizzazione e dispositivi vari	€.	22,000	10,347	(11,653)				
51410070010090	4.20.50.10.035.020.00.000	Dispositivi medici: Cnd: C - Dispositivi per appar. Cardiocircolatorio	€.	(10,000)	74,351	84,351				
51410070010100	4.20.50.10.035.030.00.000	Dispositivi medici con repertorio e senza CND (tipo 2, kit)	€.	(5,000)	5,388	10,388				
51410070010110	4.20.50.10.035.040.00.000	Dispositivi medici: Cnd: C - Dispositivi per appar. Cardiocircolatorio	€.	15,000	(15,198)	(30,198)				
51410070020010	4.20.50.10.040.010.00.000	Materiale chirurgico per uso veterinario	€.	0		0				
51410070030030	4.20.50.10.045.030.00.000	Dispositivi Medici: Cnd: J - impiantabili attivi: Materiali protesici (endoprotesi)	€.	48,000	5,432	(42,568)				
51410070030040	4.20.50.10.045.035.00.000	Dispositivi medici: Cnd: P - Materiali protesici (endoprotesi non attive)	€.	(145,000)	(119,926)	25,074				

RISERVATA

51410070040010	4.20.50.10.050.010.00.000	Dispositivi Medici: Cnd F - Materiali per emodialisi	€.	(10,000)	(56,940)	(46,940)				
51410070050010	4.20.50.10.055.010.00.000	Materiali per la profilassi igienico-sanitari: sieri	€.	0		0				
51410070050020	4.20.50.10.055.020.00.000	Materiali per la profilassi igienico-sanitari: vaccini	€.	(215,000)	238,975	453,975				
51410070070010	4.20.50.10.065.010.00.000	Sangue ed emocomponenti	€.	0		0				
51410070070020	4.20.50.10.065.020.00.000	Sangue ed emocomponenti acquistati Extraregione	€.	0		0				
51410070080010	4.20.50.10.080.010.00.000	Altri beni e prodotti sanitari (PRODOTTI SENZA REPERTORIO E/O CND)	€.	(65,000)	88,509	153,509				
51420000000000	4.20.50.20.000.000.00.000	**B.14.B Variazione rimanenze non sanitarie - Totale**	€.	**51,000**	***235,258***	***184,258***	-	-	-	-

COD_COGE_NI	*COD_COGE_old*	*Descrizione*		*Valore netto al 31/12/2018*	*Valore netto al 31/12/2019*	*Variazione*	*Costi da utilizzo contributi 2019*	***Costi da utilizzo contributi DI CUI SOCIO-SAN***	***Costi da contributi 2019***	***Costi da contributi DI CUI SOCIO-SAN***
51420010010000	4.20.50.20.005.010.00.000	Prodotti alimentari	€.	0	2,626	2,626				
51420020010000	4.20.50.20.010.010.00.000	Materiale di guardaroba, di pulizia e di convivenza in genere	€.	7,000	34,964	27,964				
51420030010000	4.20.50.20.015.010.00.000	Carburante	€.	0	21	21				
51420030020000	4.20.50.20.015.020.00.000	Combustibili	€.	0		0				
51420040010000	4.20.50.20.020.010.00.000	Cancelleria e stampati	€.	18,000	59,848	41,848				
51420040020000	4.20.50.20.025.010.00.000	Materiale per EDP	€.	0		0				
51420050010000	4.20.50.20.030.010.00.000	Materiale per manutenzioni e riparazioni immobili	€.	22,000	98,632	76,632				
51420050020000	4.20.50.20.030.020.00.000	Materiale per manutenzioni e riparazioni mobili e macchine	€.	0	40,195	40,195				
51420050030000	4.20.50.20.030.030.00.000	Materiale per manutenzioni e riparazioni attrez. Tecnico economali	€.	0	(814)	(814)				
51420050040000	4.20.50.20.030.040.00.000	Materiale per manutenzioni e riparazioni automezzi (tutti)	€.	0		0				
51420050050000	4.20.50.20.030.080.00.000	Altro materiale per manutenzioni e riparazioni	€.	0		0				
51420060010000	4.20.50.20.080.010.00.000	Altri beni non sanitari	€.	4,000	(214)	(4,214)				
51500000000000	4.20.60.00.000.000.00.000	**B.15 Accantonamenti tipici dell'esercizio - Totale**	**€.**	**6,994,000**	**7,140,552**	***146,552***	-	-	**2,789,000**	-

COD_COGE_NI	*COD_COGE_old*	*Descrizione*		*Valore netto al 31/12/2018*	*Valore netto al 31/12/2019*	*Variazione*	*Costi da utilizzo contributi 2019*	***Costi da utilizzo contributi DI CUI SOCIO-SAN***	***Costi da contributi 2019***	***Costi da contributi DI CUI SOCIO-SAN***
51510010000000	4.20.60.10.010.000.00.000	Accantonamenti per cause civili ed oneri processuali	€.	0		0				
51510020000000	4.20.60.10.020.000.00.000	Accantonamenti per contenzioso personale dipendente	€.	0		0				
51510040000000	4.20.60.10.040.000.00.000	Accantonamenti per copertura diretta dei rischi (autoassicurazione)	€.	2,789,000	0	(2,789,000)	0	0	0	0
51510050000000	4.20.60.10.040.100.00.000	Accantonamenti per copertura diretta dei rischi (autoassicurazione)	€.	0	2,789,000	2,789,000			2,789,000	
51510060000000	4.20.60.10.040.200.00.000	Accantonamenti per franchigia assicurativa	€.	0		0				
51510070000000	4.20.60.10.080.000.00.000	Altri accantonamenti per rischi	€.	0		0				
51520010000000	4.20.60.20.010.000.00.000	Accantonamento al fondo premio per operosità medici SUMAI	€.	175,000	185,000	10,000				
51530010000000	4.20.60.30.010.000.00.000	Accantonamenti per interessi di mora)	€.	0		0				

RIS.CERTIFIC.

51540020000000	4.20.60.40.020.000.00.000	Acc. Rinnovi contratt. - dirigenza medica	€.	2,558,000	631,574	*(1,926,426)*
51540030000000	4.20.60.40.030.000.00.000	Acc. Rinnovi contratt.- dirigenza non medica	€.	249,000	121,935	*(127,065)*
51540040000000	4.20.60.40.040.000.00.000	Acc. Rinnovi contratt.: - comparto	€.	0	198,953	*198,953*
51540050000000	4.20.60.40.041.000.00.000	Acc. per Fondi integrativi pensione	€.	0		*0*
51540060000000	4.20.60.40.042.000.00.000	Acc. Incentivi funzioni tecniche art. 113 D.lgs 50/2016	€.	0	228,588	*228,588*
51540070000000	4.20.60.40.050.000.00.000	Acc. Rinnovi contratt.: medici SUMAI	€.	126,000	166,851	*40,851*
51550010000000	4.20.60.50.005.000.00.000	Accantonamenti per quote inutilizzate contributi da Regione e Prov. Aut. per quota F.S. indistinto finalizzato	€.	0		*0*
51550020000000	4.20.60.50.010.000.00.000	Accantonamenti per quote inutilizzate contributi vincolati dell'esercizio da Regione per quota FSR Vincolato	€.	0		*0*
51550030000000	4.20.60.50.012.000.00.000	Accantonamenti per quote inutilizzate contributi dell'esercizio da Regione per quota FSR Indistinto	€.	0	1,350,000	*1,350,000*
51550040000000	4.20.60.50.014.000.00.000	Accantonamenti per quote inutilizzate per finanziamento di parte corrente per servizi sociosanitari ASSI) da contributi dell'esercizio da Regione - quota FSR Indistinto	€.	0		*0*
51550050000000	4.20.60.50.020.000.00.000	Accantonamenti per quote inutilizzate contributi vincolati dell'esercizio da ATS/ASST/Fondazioni per quota FSR Vincolato	€.	0	171,775	*171,775*
51550060000000	4.20.60.50.022.000.00.000	Accantonamenti per quote inutilizzate contributi dell'esercizio da ATS/ASST/Fondazioni per quota FSR Indistinto	€.	0		*0*
51550070000000	4.20.60.50.030.000.00.000	Accantonamenti per quote inutilizzate contributi vincolati dell'esercizio da soggetti pubblici (extra fondo) Vincolati	€.	0	23,844	*23,844*
51550120000000	4.20.60.50.080.000.00.000	Accantonamenti per quote inutilizzate contributi vincolati dell'esercizio da privati (altro)	€.	542,000	781,870	*239,870*
51550140000000	4.20.60.50.090.000.00.000	Accantonamenti per quote inutilizzate contributi da soggetti privati per ricerca	€.	0		*0*
51560010000000	4.20.60.80.010.000.00.000	Altri accantonamenti	€.	0	491,162	*491,162*
51560010100000	4.20.60.80.010.100.00.000	Accantonamenti libera professione	€.	392,000	491,162	*99,162*
51560010200000	4.20.60.80.010.200.00.000	Altri accantonamenti altro	€.	163,000		*(163,000)*

				Valore netto al 31/12/2018	*Valore netto al 31/12/2019*	*Variazione*
60000000000000	5.00.00.00.000.000.00.000	**C) PROVENTI ED ONERI FINANZIARI**	€.	**(581,000)**	**(554,723)**	***26,277***

				Valore netto al 31/12/2018	*Valore netto al 31/12/2019*	*Variazione*
60599999999999	5.10.00.00.000.000.00.000	**C) PROVENTI FINANZIARI (Parziale)**	€.	**0**	***0***	*0*
61000000000000	5.10.10.00.000.000.00.000	**C.1 Interessi attivi - Totale**	**€.**	**0**	**0**	*0*

COD_COGE_NI	*COD_COGE_old*	*Descrizione*		*Valore netto al 31/12/2018*	*Valore netto al 31/12/2019*	*Variazione*
61010010000000	5.10.10.10.010.000.00.000	Interessi attivi su c/tesoreria	€.	0		*0*
61030010000000	5.10.10.30.010.000.00.000	Interessi attivi su titoli	€.	0		*0*
61030020000000	5.10.10.30.020.000.00.000	Interessi attivi su crediti commerciali	€.	0		*0*
61040010000000	5.10.10.30.080.000.00.000	Altri interessi attivi)	€.	0		*0*
61050010000000	5.10.10.30.090.000.00.000	Interessi attivi verso ATS-ASST-Fondazioni della Regione	€.	0		*0*

62000000000000	5.10.20.00.000.000.00.000	**C.2 Altri proventi finanziari - Totale**	**€.**	**0**	**0**	***0***

RIS.RIBA.

COD_COGE_NI	COD_COGE_old	Descrizione		Valore netto al 31/12/2018	Valore netto al 31/12/2019	Variazione
62010000000000	5.10.20.10.000.000.00.000	Proventi da partecipazioni	€.	0		0
62020000000000	5.10.20.20.000.000.00.000	Proventi finanziari da crediti iscritti nelle immobilizzazioni	€.	0		0
62030000000000	5.10.20.30.000.000.00.000	Proventi finanziari da titoli iscritti nelle immobilizzazioni	€.	0		0
62040000000000	5.10.20.40.000.000.00.000	Altri proventi finanziari diversi dai precedenti)	€.	0		0
62050000000000	5.10.20.50.000.000.00.000	Utili su cambi	€.	0		0

				Valore netto al 31/12/2018	Valore netto al 31/12/2019	Variazione	Costi da utilizzo contributi 2019	Costi da utilizzo contributi DI CUI SOCIO-SAN	Costi da contributi 2019	Costi da contributi DI CUI SOCIO-SAN
62599999999999	5.20.00.00.000.000.00.000	C) ONERI FINANZIARI (Parziale)	€.	**581,000**	***554,723***	***(26,277)***	**0**	**0**	**0**	**0**
63000000000000	**5.20.10.00.000.000.00.000**	**C.3 Interessi passivi - Totale**	**€.**	**581,000**	**554,723**	***(26,277)***	**0**	**0**	**0**	**0**

COD_COGE_NI	COD_COGE_old	Descrizione		Valore netto al 31/12/2018	Valore netto al 31/12/2019	Variazione	Costi da utilizzo contributi 2019	Costi da utilizzo contributi DI CUI SOCIO-SAN	Costi da contributi 2019	Costi da contributi DI CUI SOCIO-SAN
63010010000000	5.20.10.10.010.000.00.000	Interessi passivi su c/c tesoreria	€.	0		0				
63020010000000	5.20.10.20.010.000.00.000	Interessi passivi su mutui	€.	0		0				
63020020000000	5.20.10.20.020.000.00.000	Commissioni su fidejussioni	€.	0		0				
63030010000000	5.20.10.30.010.000.00.000	Interessi passivi verso fornitori	€.	0		0				
63030020000000	5.20.10.30.020.000.00.000	Interessi passivi di mora	€.	0		0				
63030030000000	5.20.10.30.030.000.00.000	Interessi passivi canoni di leasing	€.	0		0				
63030040000000	5.20.10.30.070.000.00.000	Altri interessi passivi	€.	581,000	554,723	(26,277)				
63030050000000	5.20.10.30.080.000.00.000	Interessi passivi verso ATS-ASST-Fondazioni della Regione	€.	0		0				
64000000000000	**5.20.20.00.000.000.00.000**	**C.4 Altri oneri finanziari - Totale**	**€.**	**0**	**0**	**0**	**0**	**0**	**0**	**0**

COD_COGE_NI	COD_COGE_old	Descrizione		Valore netto al 31/12/2018	Valore netto al 31/12/2019	Variazione	Costi da utilizzo contributi 2019	Costi da utilizzo contributi DI CUI SOCIO-SAN	Costi da contributi 2019	Costi da contributi DI CUI SOCIO-SAN
64010000000000	5.20.20.10.000.000.00.000	Altri oneri finanziari)	€.	0		0				
64020000000000	5.20.20.20.000.000.00.000	Perdite su cambi	€.	0		0				

				Valore netto al 31/12/2018	Valore netto al 31/12/2019	Variazione
70000000000000	**6.00.00.00.000.000.00.000**	**D) RETTIFICHE DI VALORE DI ATTIVITA' FINANZIARIE**	€.	**0**	**0**	***0***
71000000000000	**6.10.00.00.000.000.00.000**	**D.1 Rivalutazioni - Totale**	**€.**	**-**	**-**	***0***

COD_COGE_NI	COD_COGE_old	Descrizione		Valore netto al 31/12/2018	Valore netto al 31/12/2019	Variazione

RI.S.O.R.I.B.A.

71010000000000	6.10.10.00.000.000.00.000	Di partecipazioni	€.	0		0
71020000000000	6.10.20.00.000.000.00.000	Di immobilizzazioni finanziarie che non costituiscono immobilizzazioni	€.	0		0
71030000000000	6.10.80.00.000.000.00.000	Altro	€.	0		0
72000000000000	**6.20.00.00.000.000.00.000**	**D.2 Svalutazioni - Totale**	**€.**	**-**	**-**	**0**

-	-	-	-

COD_COGE_NI	COD_COGE_old	Descrizione		Valore netto al 31/12/2018	Valore netto al 31/12/2019	Variazione	Costi da utilizzo contributi 2019	Costi da utilizzo contributi DI CUI SOCIO-SAN	Costi da contributi 2019	Costi da contributi DI CUI SOCIO-SAN
72010000000000	6.20.10.00.000.000.00.000	Di partecipazioni	€.	0		0				
72020000000000	6.20.20.00.000.000.00.000	Di immobilizzazioni finanziarie che non costituiscono immobilizzazioni	€.	0		0				
72030000000000	6.20.80.00.000.000.00.000	Altro	€.	0		0				

				Valore netto al 31/12/2018	Valore netto al 31/12/2019	Variazione
800000000000000	**7.00.00.00.000.000.00.000**	**E) PROVENTI E ONERI STRAORDINARI**	€.	**(65,000)**	**217,147**	***282,147***
81000000000000	**7.10.00.00.000.000.00.000**	**E.1) Proventi Straordinari - Totale**	€.	**567,000**	**334,732**	***(232,268)***

COD_COGE_NI	COD_COGE_old	Descrizione		Valore netto al 31/12/2018	Valore netto al 31/12/2019	Variazione
81010005010000	7.10.10.10.000.000.00.000	Plusvalenze da cessione di beni	€.	0		0
81010005020000	7.10.10.20.000.000.00.000	Plusvalenze da ATS-ASST-Fondazioni della Regione	€.	0		0
81010005030000	7.10.10.80.000.000.00.000	Altre plusvalenze	€.	0		0
81010010010000	7.10.20.10.000.000.00.000	Proventi da donazioni e liberalità diverse	€.	0		0
81010020020000	7.10.20.20.000.000.00.000	Sopravvenienze attive per quote F.S. vincolato	€.	0		0
81010030010000	7.10.30.10.000.000.00.000	Sopravvenienze e insussistenze attive verso ATS/ASST/Fondazioni della Regione	€.	200,000	102,985	(97,015)
81010030010010	7.10.30.10.100.000.00.000	Sopravvenienze attive verso ATS/ASST/Fondazioni della Regione	€.	0	102,985	102,985
81010030010020	7.10.30.10.200.000.00.000	Insussistenze attive verso ATS/ASST/Fondazioni della Regione	€.	0		0
81010040010010	7.10.30.20.100.000.00.000	Sopravvenienze attive v/terzi relative alla mobilità extraregionale	€.	0		0
81010040010020	7.10.30.20.200.000.00.000	Insussistenze attive v/terzi relative alla mobilità extraregionale	€.	0		0
81010050010000	7.10.30.30.000.000.00.000	Sopravvenienze e insussistenze attive v/terzi relative al personale	€.	86,000	117,061	31,061
81010050010010	7.10.30.30.100.000.00.000	Sopravvenienze attive v/terzi relative al personale	€.	0	117,061	117,061
81010050010020	7.10.30.30.200.000.00.000	Insussistenze attive v/terzi relative al personale	€.	0		0
81010060010000	7.10.30.40.000.000.00.000	Sopravvenienze e insussistenze attive v/terzi relative alle convenzioni con medici di base	€.	0	0	0
81010060010010	7.10.30.40.100.000.00.000	Sopravvenienze attive v/terzi relative alle convenzioni con medici di base	€.	0		0
81010060010020	7.10.30.40.200.000.00.000	Insussistenze attive v/terzi relative alle convenzioni con medici di base	€.	0		0
81010070010000	7.10.30.50.000.000.00.000	Sopravvenienze e insussistenze attive v/terzi relative alle convenzioni per la specialistica	€.	0	0	0
81010070010010	7.10.30.50.100.000.00.000	Sopravvenienze attive v/terzi relative alle convenzioni per la specialistica	€.	0		0
81010070010020	7.10.30.50.200.000.00.000	Insussistenze attive v/terzi relative alle convenzioni per la specialistica	€.	0		0
81010080010000	7.10.30.60.000.000.00.000	Sopravvenienze e insussistenze attive v/terzi relative all'acquisto prestaz. Sanitarie da operatori accreditati	€.	0	0	0
81010080010010	7.10.30.60.100.000.00.000	Sopravvenienze attive v/terzi relative all'acquisto prestaz. Sanitarie da operatori accreditati	€.	0		0
81010080010020	7.10.30.60.200.000.00.000	Insussistenze attive v/terzi relative all'acquisto prestaz. Sanitarie da operatori accreditati	€.	0		0
81010090010000	7.10.30.70.000.000.00.000	Sopravvenienze e insussistenze attive v/terzi relative all'acquisto di beni e servizi	€.	167,000	26,358	(140,642)
81010090010010	7.10.30.70.100.000.00.000	Sopravvenienze attive v/terzi relative all'acquisto di beni e servizi	€.	0	26,358	26,358
81010090010020	7.10.30.70.200.000.00.000	Insussistenze attive v/terzi relative all'acquisto di beni e servizi	€.	0		0

RISERVATA

81010100010000	7.10.30.80.000.000.00.000	Altre sopravvenienze e insussistenze attive v/terzi	€.	114,000	88,328	(25,672)
81010100010010	7.10.30.80.100.000.00.000	Altre sopravvenienze e insussistenze attive v/terzi	€.	0	88,328	88,328
81010100010020	7.10.30.80.200.000.00.000	Altre insussistenze attive v/terzi	€.	0		0
81010110000000	7.10.50.10.000.000.00.000	Rivalutazioni economiche	€.	0		0
81010120000000	7.10.80.10.000.000.00.000	Altri proventi Straordinari	€.	0		0

82000000000000	7.20.00.00.000.000.00.000	**E.2) Oneri Straordinari - Totale**	**€.**	**632,000**	**117,585**	***(514,415)***	-	-	-	-

COD_COGE_NI	*COD_COGE_old*	*Descrizione*		*Valore netto al 31/12/2018*	*Valore netto al 31/12/2019*	*Variazione*	*Costi da utilizzo contributi 2019*	*Costi da utilizzo contributi DI CUI SOCIO-SAN*	*Costi da contributi 2019*	*Costi da contributi DI CUI SOCIO-SAN*
82010005010000	7.20.10.10.000.000.00.000	Minusvalenze	€.	65,000	16,112	(48,888)				
82010010010000	7.20.20.10.000.000.00.000	Oneri tributari da esercizi precedenti	€.	0		0				
82010020010000	7.20.30.10.000.000.00.000	Oneri da cause civili	€.	0		0				
82010030010010	7.20.40.10.100.000.00.000	Sopravvenienze passive verso ATS/ASST/Fondazioni della Regione relative alla mobilità intraregionale	€.	0		0				
82010030010020	7.20.40.10.200.000.00.000	Insussistenze passive verso ATS/ASST/Fondazioni della Regione relative alla mobilità intraregionale	€.	0		0				
82010040010000	7.20.40.15.000.000.00.000	Altre sopravvenienze e insussistenze passive verso ATS/ASST/Fondazioni della Regione	€.	378,000	51,657	(326,343)	0	0	0	0
82010040010010	7.20.40.15.100.000.00.000	Altre sopravvenienze passive verso ATS/ASST/Fondazioni della Regione	€.	0	51,657	51,657				
82010040010020	7.20.40.15.200.000.00.000	Insussistenze passive verso ATS/ASST/Fondazioni della Regione	€.	0		0				
82010050010010	7.20.40.20.100.000.00.000	Sopravvenienze passive v/terzi relative alla mobilità extraregionale	€.	0		0				
82010050010020	7.20.40.20.200.000.00.000	Insussistenze passive v/terzi relative alla mobilità extraregionale	€.	0		0				
82010060010000	7.20.40.25.000.000.00.000	Sopravvenienze e insussistenze passive v/terzi relative al personale - dirigenza medica	€.	0	0	0	0	0	0	0
82010060010010	7.20.40.25.100.000.00.000	Sopravvenienze passive v/terzi relative al personale - dirigenza medica	€.	0		0				
82010060010020	7.20.40.25.200.000.00.000	Insussistenze passive v/terzi relative al personale - dirigenza medica	€.	0		0				
82010070010000	7.20.40.30.000.000.00.000	Sopravvenienze e insussistenze passive v/terzi relative al personale - dirigenza non medica	€.	0	0	0	0	0	0	0
82010070010010	7.20.40.30.100.000.00.000	Sopravvenienze passive v/terzi relative al personale - dirigenza non medica	€.	0		0				
82010070010020	7.20.40.30.200.000.00.000	Insussistenze passive v/terzi relative al personale - dirigenza non medica	€.	0		0				
82010080010000	7.20.40.35.000.000.00.000	Sopravvenienze e insussistenze passive v/terzi relative al personale - comparto	€.	0	0	0	0	0	0	0
82010080010010	7.20.40.35.100.000.00.000	Sopravvenienze passive v/terzi relative al personale - comparto	€.	0		0				
82010080010020	7.20.40.35.200.000.00.000	Insussistenze passive v/terzi relative al personale - comparto	€.	0		0				
82010090010010	7.20.40.40.100.000.00.000	Sopravvenienze passive v/terzi relative alle convenzioni con medici di base	€.	0		0				
82010090010020	7.20.40.40.200.000.00.000	Insussistenze passive v/terzi relative alle convenzioni con medici di base	€.	0		0				
82010100010000	7.20.40.45.000.000.00.000	Sopravvenienze e insussistenze passive v/terzi relative alle convenzioni per la specialistica	€.	0	0	0	0	0	0	0
82010100010010	7.20.40.45.100.000.00.000	Sopravvenienze passive v/terzi relative alle convenzioni per la specialistica	€.	0		0				
82010100010020	7.20.40.45.200.000.00.000	Insussistenze passive v/terzi relative alle convenzioni per la specialistica	€.	0		0				
82010110010010	7.20.40.50.100.000.00.000	Sopravvenienze passive v/terzi relative all'acquisto prestaz. sanitarie da operatori accreditati	€.	0		0				
82010110010020	7.20.40.50.200.000.00.000	Insussistenze passive v/terzi relative all'acquisto prestaz. sanitarie da operatori accreditati	€.	0		0				
82010120010000	7.20.40.60.000.000.00.000	Sopravvenienze e insussistenze passive v/terzi relative all'acquisto di beni e servizi	€.	100,000	25,650	(74,350)	0	0	0	0
82010120010010	7.20.40.60.100.000.00.000	Sopravvenienze passive v/terzi relative all'acquisto di beni e servizi	€.	0	25,650	25,650				
82010120010020	7.20.40.60.200.000.00.000	Insussistenze passive v/terzi relative all'acquisto di beni e servizi	€.	0		0				
82010130010000	7.20.40.80.000.000.00.000	Altre sopravvenienze passive v/terzi	€.	89,000	24,166	(64,834)	0	0	0	0
82010130010010	7.20.40.80.100.000.00.000	Altre sopravvenienze passive v/terzi	€.	0	24,166	24,166				
82010130010020	7.20.40.80.200.000.00.000	Altre Insussistenze passive v/terzi	€.	0		0				
82010130010030	7.20.40.90.000.000.00.000	Insussistenze passive per quote F.S. vincolato	€.	0		0				
82010140010000	7.20.80.10.000.000.00.000	Altri oneri Straordinari	€.	0		0				

				Valore netto al 31/12/2018	*Valore netto al 31/12/2019*	*Variazione*	*Costi da utilizzo contributi 2019*	*Costi da utilizzo contributi DI CUI SOCIO-SAN*	*Costi da contributi 2019*	*Costi da contributi DI CUI SOCIO-SAN*
91000000000000	8.20.00.00.000.000.00.000	**Y. IMPOSTE E TASSE**	€.	**14,974,000**	**15,960,184**	***986,184***	**0**	**0**	**0**	**0**

Bilancio 2019

COD_COGE_NI	COD_COGE_old	Descrizione		Valore netto al 31/12/2018	Valore netto al 31/12/2019	Variazione	Costi da utilizzo contributi 2019	Costi da utilizzo contributi DI CUI SOCIO-SAN	Costi da contributi 2019	Costi da contributi DI CUI SOCIO-SAN
91010010000000	8.20.10.10.000.000.00.000	IRAP relativa a personale dipendente	€.	14,054,000	15,069,237	1,015,237				
91010020000000	8.20.10.20.000.000.00.000	IRAP relativa a collaboratori e personale assimilato a lavoro dipendente	€.	480,000	373,000	(107,000)				
91010030000000	8.20.10.30.000.000.00.000	IRAP relativa ad attività di libera professione (intramoenia)	€.	308,000	369,565	61,565				
91010040000000	8.20.10.40.000.000.00.000	IRAP relativa ad attività commerciali	€.	0		0				
91020010000000	8.20.20.10.000.000.00.000	IRES su attività istituzionale	€.	132,000	148,382	16,382				
91020020000000	8.20.20.20.000.000.00.000	IRES su attività commerciale	€.	0		0				
91020030000000	8.20.30.10.000.000.00.000	Accantonamento a F.do Imposte Accertamenti, condoni, ecc.)	€.	0		0				
		TOTALE RICAVI	€.	455,818,000	479,509,811	23,691,811				
		- Costi capitalizzati	€.	13,617,000	14,410,132	793,132				
		TOTALE RICAVI (al netto dei Costi capitalizzati)	€.	**442,201,000**	**465,099,679**	**22,898,679**				
		TOTALE COSTI	€.	455,818,000	479,509,811	23,691,811	962,265	-	2,970,892	-
		- Costi capitalizzati	€.	13,617,000	14,410,132	793,132				
		TOTALE COSTI (al netto dei Costi capitalizzati)	€.	**442,201,000**	**465,099,679**	**22,898,679**				
99999999999999	9.99.99.99.999.999.99.999	**RISULTATO ECONOMICO**	**€.**	-	**0**	**0**				

RI.S.C.R.I.B.A.

Codice Conto old	PRESTAZIONI SANITARIE EROGATE IN REGIME DI INTRAMOENIA	Valore netto al 31/12/2018	Valore netto al 31/12/2019	Variazione
4.10.20.10.500.010.00.000	Ricavi per prestazioni sanitarie intramoenia - Area ospedaliera	1,064,000	1,304,996	240,996
4.10.20.10.500.020.00.000	Ricavi per prestazioni sanitarie intramoenia - Area specialistica	5,486,000	6,181,546	695,546
4.10.20.10.500.030.00.000	Ricavi per prestazioni sanitarie intramoenia - Area sanità pubblica	0	0	0
4.10.20.10.500.110.00.000	Ricavi per prestazioni sanitarie intramoenia - Consulenze (ex art. 55 c.1 lett. c), d) ed ex art. 57-58)	171,000	139,228	-31,772
4.10.20.10.500.120.00.000	Ricavi per prestazioni sanitarie intramoenia - Consulenze (ex art. 55 c.1 lett. c), d) ed ex art. 57-58) (Aziende sanitarie pubbliche della Regione)	96,000	113,786	17,786
4.10.20.10.500.210.00.000	Ricavi per prestazioni sanitarie intramoenia - Altro	0	4,485	4,485
4.10.20.10.500.220.00.000	Ricavi per prestazioni sanitarie intramoenia - Altro (Aziende sanitarie pubbliche della Regione)	0	4,010	4,010
	TOTALE RICAVI INTRAMOENIA	**6,817,000**	**7,748,051**	**931,051**
4.20.10.10.120.010.00.000	Compartecipazione al personale per att. libero professionale intramoenia - Area ospedaliera	688,000	880,403	192,403
4.20.10.10.120.012.00.000	Compartecipazione al personale per att. libero professionale intramoenia- Area specialistica	3,158,000	3,783,738	625,738
4.20.10.10.120.015.00.000	Compartecipazione al personale per att. libero professionale intramoenia - Area sanità pubblica	0	0	0
4.20.10.10.120.020.00.000	Servizi di consulenza sanitaria in area pagamento (art. 55 c.1 lett. c) d) ed ex art. 57-58 CCNL)	163,000	165,534	2,534
4.20.10.10.120.025.00.000	Servizi di consulenza sanitaria in area pagamento (art. 55 c.1 lett. c) d) ed ex art. 57-58 CCNL) - attività v/ATS-ASST-Fondazioni della Regione	0	0	0
4.20.10.10.120.040.00.000	Costi per prestazioni sanitarie intramoenia - Altro verso ATS-ASST-Fondazioni della Regione	0	0	0
	TOTALE QUOTE RETROCESSE AL PERSONALE (ESCLUSO IRAP)	**4,009,000**	**4,829,675**	**820,675**
	IRAP relativa ad attività di libera professione (intramoenia)	308,000	369,565	61,565
	Accantonamento L. Balduzzi	181,000	237,182	56,182
	Accantonamento al Fondo di perequazione	211,000	253,980	42,980
	Altri accantonamenti per libera Professione			0
	TOTALE COSTI INTRAMOENIA	**4,709,000**	**5,690,402**	**981,402**
	PRIMO MARGINE LIBERA PROFESSIONE	**2,108,000**	**2,057,649**	**-50,351**
	Indennità di esclusività medica per attività di libera professione	9,246,000	4,865,260	-4,380,740
	Costi diretti aziendali	422,693	380,586	-42,107
	Costi generali aziendali	432,160	323,657	-108,503
	TOTALE ALTRI COSTI INTRAMOENIA	**10,100,853**	**5,569,503**	**-4,531,350**

DOCUMENTO DI LAVORO

CODICE MOD. CE OLD	DETTAGLIO CONTRIBUTI IN C/ESERCIZIO	Atto	Data	Oggetto	Importo assegnato	Importo utilizzato	Codice conto
4.10.10.10.010.000.00.000	Finanziamento di parte corrente (FSR indistinto)				0		
4.10.10.10.012.000.00.000	Finanziamento di parte corrente Territorio (FSR indistinto)				0		
4.10.10.10.015.000.00.000	Finanziamento di parte corrente Territorio ASSI (FSR indistinto)				0		
4.10.10.10.020.000.00.000	Funzioni non tariffate (FSR indistinto)				0		
4.10.10.10.025.000.00.000	Funzioni non tariffate per presidio servizi territoriali (FSR indistinto)				0		
4.10.10.10.045.000.00.000	Contributo da destinare al finanziamento del PSSR, progetti obiettivo, miglioramento qualità offerta e realizzazione piani di sviluppo regionali (FSR indistinto)	Decreto 7217	22.6.2020	ASSEGNAZIONE DEFINITIVA AL	45,184,613		
4.10.10.10.050.000.00.000	Contributi per obiettivi di piano sanitario nazionale (di parte corrente) (FSR indistinto)				0		
4.10.10.20.015.010.00.000	Contributi da Regione (extra fondo) - Risorse aggiuntive da bilancio regionale a titolo di copertura LEA				0		
4.10.10.20.015.020.00.000	Contributi da Regione (extra fondo) - Risorse aggiuntive da bilancio regionale a titolo di copertura extra LEA				0		

DETTAGLIO ACQUISTI DI BENI SANITARI PER TIPOLOGIA DI DISTRIBUZIONE	Distribuzione		TOTALE
	Diretta	Per conto	
Prodotti farmaceutici ed emoderivati:			0
Medicinali con AIC, ad eccezione di vaccini ed emoderivati di produzione regionale	7,872,602		7872602
Medicinali senza AIC			0
Emoderivati di produzione regionale	2,388,532		2388532
Prodotti dietetici			0
TOTALE	**10,261,134**	**0**	**10,261,134**

CODICE MOD. CE	DETTAGLIO COSTI PER CONTRATTI MULTISERVIZIO (GLOBAL SERVICE)	Valore CE al 31/12/2019	TIPOLOGIA DI CONTRATTO		% di incidenza multiservizio
		0	Multiservizio	Altro	
BA1580	Lavanderia			0	
BA1590	Pulizia			0	
BA1600	Mensa			0	
BA1610	Riscaldamento			0	
BA1620	Servizi di assistenza informatica			0	
BA1630	Servizi trasporti (non sanitari)			0	
BA1640	Smaltimento rifiuti			0	
BA1650	Utenze telefoniche			0	
BA1660	Utenze elettricità			0	
BA1670	Altre utenze			0	
BA1680	Premi di assicurazione			0	
BA1720	Altri servizi non sanitari da pubblico (Aziende sanitarie pubbliche della Regione)			0	
BA1730	Altri servizi non sanitari da altri soggetti pubblici			0	
BA1740	Altri servizi non sanitari da privato	0		0	
BA1890	Formazione (esternalizzata e non) da pubblico			0	
BA1900	Formazione (esternalizzata e non) da privato			0	
BA1910	Manutenzione e riparazione (ordinaria esternalizzata):	0	0	0	
BA1920	*Manutenzione e riparazione ai fabbricati e loro pertinenze*			0	
BA1930	*Manutenzione e riparazione agli impianti e macchinari*			0	
BA1940	*Manutenzione e riparazione alle attrezzature sanitarie e scientifiche*			0	
BA1950	*Manutenzione e riparazione ai mobili e arredi*			0	
BA1960	*Manutenzione e riparazione agli automezzi*			0	
BA1970	*Altre manutenzioni e riparazioni*			0	
BA1980	*Manutenzioni e riparazioni da Aziende sanitarie pubbliche della Regione*			0	
	TOTALE	**0**	**0**	**0**	

DETTAGLIO LEASING	Delibera	Decorrenza contratto	Valore contratto con IVA	Scadenza contratto	Costo imputato all'esercizio	Canoni a scadere
Leasing finanziari attivati con fondi aziendali:			0		0	0

B.U.R.C.

Leasing finanziari attivati con fondi della Regione			0		0	0
Totale Leasing finanziari			0		0	0

DETTAGLIO ACQUISTI DI SERVIZI SANITARI - DA PRIVATO	Codice Struttura da classificazione NSIS	Partita IVA /C.Fisc.	Tipologia di prestazione	Anno di competenza	Importo fatturato	Fatture da ricevere	Note di credito da ricevere	Budget / Tetto annuale	Importo liquidato/ certificato	Importo Rilevato in Co.Ge.	Importo delle note di credito richieste	Importo delle note di credito ricevute	Importo pagato
Inserire di seguito le singole strutture private. Compilare una riga per ogni tipo di prestazione acquisita				**2019**	**0**	0	0	0	0	0	0	0	0
				2019									
				2019									
				2019									
				2019									
				2019									
				2019									
				2019									
				2019									
				2019									
				2019									
				2019									
				2019									
				2019									

RIS.C.BRI

				2019									
				2019									
				2019									
				2019									
				2019									
				2019									
				2019									
				2019									
				2019									
				2019									
				2019									
				2019									
				2019									
				2019									
				2019									
				2019									
				2019									
				2019									
				2019									
				2019									
				2019									
				2019									
				2019									
				2019									
				2019									
				2019									
				2019									
				2019									
				2019									
				2019									
				2019									
				2019									
				2019									
				2019									
				2019									
				2019									
				2019									
				2019									
				2019									
				2019									
				2019									
				2019									
				2019									
				2019									
				2019									
				2019									
				2019									
				2019									
				2019									
				2019									
				2019									
				2019									
				2019									
				2019									
				2019									
				2019									
				2019									
				2019									
				2019									
				2019									
				2019									
				2019									
				2019									
				2019									
				2019									

R.I.S.C.R.I.B.A.

2019	2019	2019	2019	2019	2019	2019	2019	2019	2019	2019	2019	2019	2019	2019	2019	2019	2019	2019	2019	2019	2019	2019	2019	2019	2019	2019	2019	2019	2019	2019	2019	2019	2019	2019	2019	2019	2019	2019	2019	2019	2019	2019	2019	2019	2019	2019	2019	2019	2019	2019	2019	2019	2019	2019	2019	2019	2019	2019	2019	2019	2019	2019	2019	2019

R.S.C.R.I.B.A.

2019	2019	2019	2019	2019	2019	2019	2019	2019	2019	2019	2019	2019	2019	2019	2019	2019	2019	2019	2019	2019	2019	2019	2019	2019	2019	2019	2019	2019	2019	2019	2019	2019	2019	2019	2019	2019	2019	2019	2019	2019	2019	2019	2019	2019	2019	2019	2019	2019	2019	2019	2019	2019	2019	2019	2019	2019	2019	2019	2019	2019	2019	2019	2019	2019

R.I.S.C.R.I.B.A.

				2019									
				2019									
				2019									
				2019									
				2019									
				2019									
				2019									
				2019									
				2019									
				2019									
				2019									
				2019									
				2019									
				2019									
				2019									
				2019									
				2019									
				2019									
				2019									
				2019									
				2019									
				2019									
				2019									
				2019									
				2019									
				2019									
				2019									
				2019									
				2019									
				2019									
				2019									
				2019									
				2019									
				2019									
				2019									
				2019									
				2019									
				2019									
				2019									
				2019									
				2019									
				2019									
				2019									
				2019									
				2019									
				2019									
				2019									
				2019									
				2019									
				2019									
				2019									
				2019									
				2019									
				2019									
				2019									
				2019									
				2019									
				2019									
				2019									
				2019									
				2019									
				2019									
				2019									
				2019									
				2019									

				2019									
				2019									
				2019									
				2019									
				2019									
				2019									
				2019									
				2019									
				2019									
				2019									
				2019									
				2019									
				2019									
				2019									
				2019									
				2019									
				2019									
				2019									
				2019									
				2019									
				2019									
				2019									
				2019									
				2019									
				2019									
				2019									
				2019									
				2019									
				2019									
				2019									
				2019									
				2019									
				2019									
				2019									
				2019									
				2019									
				2019									
				2019									
				2019									
				2019									
				2019									
				2019									
				2019									
				2019									
				2019									
				2019									
				2019									
				2019									
				2019									
				2019									
				2019									
				2019									
				2019									
				2019									
				2019									
				2019									
				2019									
				2019									
				2019									
				2019									
				2019									
				2019									
				2019									
				2019									
				2019									

2019	2019	2019	2019	2019	2019	2019	2019	2019	2019	2019	2019	2019	2019	2019	2019	2019	2019	2019	2019	2019	2019	2019	2019	2019	2019	2019	2019	2019	2019	2019	2019	2019	2019	2019	2019	2019	2019	2019	2019	2019	2019	2019	2019	2019	2019	2019	2019	2019	2019	2019	2019	2019	2019	2019	2019	2019	2019	2019	2019	2019	2019	2019	2019	2019

R.S.C.R.I.B.A.

				2019									
				2019									
				2019									
				2019									
				2019									
				2019									
				2019									
				2019									
				2019									
				2019									
				2019									
				2019									
				2019									
				2019									
				2019									
				2019									
				2019									
				2019									
				2019									
				2019									
				2019									
				2019									
				2019									
				2019									
				2019									
				2019									
				2019									
				2019									
				2019									
				2019									
				2019									
				2019									
				2019									
				2019									
				2019									
				2019									
				2019									
				2019									
				2019									
				2019									
				2019									
				2019									
				2019									
				2019									
				2019									
				2019									
				2019									
				2019									
				2019									
				2019									
				2019									
				2019									
				2019									
				2019									
				2019									
				2019									
				2019									
				2019									
				2019									
				2019									
				2019									
				2019									
				2019									
				2019									
				2019									

RI.S.C.R.I.B.A.

				2019									
				2019									
				2019									
				2019									
				2019									
				2019									
				2019									
				2019									
				2019									
				2019									
				2019									
				2019									
				2019									
				2019									
				2019									
				2019									
				2019									
				2019									
				2019									
				2019									
				2019									
				2019									
				2019									
				2019									
				2019									
				2019									
				2019									
				2019									
				2019									
				2019									
				2019									
				2019									
				2019									
				2019									
				2019									
				2019									
				2019									
				2019									

R.E.S.C.R.I.B.A.

Tabelle allegate nota integrativa di: ASST DEI SETTE LAGHI - Consuntivo 2019

ATTIVITA' TERRITORIALE

CONTO ECONOMICO - Dati in €.

			Valore netto al 31/12/2018	Valore netto al 31/12/2019	Variazione
4.10.00.00.000.000.00.000	**A) VALORE DELLA PRODUZIONE**	**€.**	**39,947,000**	**43,144,808**	***3,197,808***

			Valore netto al 31/12/2018	Valore netto al 31/12/2019	Variazione
4.10.10.00.000.000.00.000	**A.1) Contributi in conto esercizio - Totale**	**€.**	**35,891,000**	**38,295,899**	***2,404,899***
4.10.10.10.000.000.00.000	**A.1.A) Contributi da Regione per quota Fondo Sanitario regionale - Totale**	**€.**	***35,891,000***	***38,295,899***	***2,404,899***

COD_COGE_old	*Descrizione*		*Valore netto al 31/12/2018*	*Valore netto al 31/12/2019*	*Variazione*
4.10.10.10.012.000.00.000	Finanziamento di parte corrente Territorio (FSR indistinto)	€.	35,891,000	38,295,899	*2,404,899*
4.10.10.10.015.000.00.000	Finanziamento di parte corrente Territorio (FSR indistinto) [ASSI per ATS]	€.	0		*0*
4.10.10.10.016.000.00.000	Funzioni	€.	0	0	0
4.10.10.10.016.100.00.000	Funzioni - Pronto Soccorso	€.	0		*0*
4.10.10.10.016.200.00.000	Funzioni - Altro	€.	0		*0*
4.10.10.10.020.000.00.000	Funzioni non tariffate (FSR indistinto)	€.	0		*0*
4.10.10.10.025.000.00.000	Funzioni non tariffate per presidio servizi territoriali (FSR indistinto)	€.	0		*0*
4.10.10.10.041.000.00.000	Quota finalizzata per il Piano aziendale di cui all'art. 1, comma 528, L. 208/2015	€.	0		*0*
4.10.10.10.045.000.00.000	Contributo da destinare al finanziamento del PSSR, progetti obiettivo, miglioramento qualità offerta e realizzazione piani di sviluppo regionali (FSR indistinto)	€.	0		*0*
4.10.10.10.050.000.00.000	Contributi per obiettivi di piano sanitario nazionale (di parte corrente) (FSR indistinto)	€.	0		*0*
4.10.10.10.060.000.00.000	Finanziamento di parte corrente (FSR indistinto finalizzato da Regione)	€.	0		*0*
4.10.10.10.090.000.00.000	Altri contributi da Regione (FSR indistinto)	€.	0		*0*
4.10.10.10.095.000.00.000	Altri contributi da Regione per servizi socio-sanitari (ASSI)-(FSR indistinto)	€.	0		*0*
4.10.10.10.210.000.00.000	Contributi da Regione (FSR vincolato)	€.	0		*0*

RLS.CUB.A.

4.10.10.20.000.000.00.000	**A.1.B) Contributi c/esercizio da enti pubblici (Extra Fondo) - Totale**	€.	-	0	0

COD_COGE_old	*Descrizione*		*Valore netto al 31/12/2018*	*Valore netto al 31/12/2019*	*Variazione*
4.10.10.20.010.020.00.000	Contributi da Regione (extra fondo) - Altri contributi regionali extra fondo	€.	0		0
4.10.10.20.010.030.00.000	Contributi da Regione (extra fondo) - Vincolati	€.	0		0
4.10.10.20.020.005.00.000	Contributi da Ministero della Salute (extra fondo)	€.	0		0
4.10.10.20.020.010.00.000	Contributi da U.E.	€.	0		0
4.10.10.20.020.030.00.000	Contributi vincolati da enti pubblici (extra fondo) - Vincolati	€.	0		0
4.10.10.20.020.035.00.000	Contributi da altri enti pubblici (extra fondo) - Altro	€.	0		0
4.10.10.20.020.036.00.000	Contibuti da altri soggetti pubblici (extra fondo) - In attuazione dell'art.79, comma 1 sexies lettera c), del D.L. 112/2008, convertito con legge 133/2008 e della legge 23 dicembre 2009 n. 191	€.	0		0
4.10.10.20.030.010.00.000	Contributi da ATS/ASST/Fondazioni della Regione (extra fondo) - Vincolati	€.	0		0
4.10.10.20.030.020.00.000	Contributi da ATS/ASST/Fondazioni della Regione (extra fondo) - Altro	€.	0		0

4.10.10.30.000.000.00.000	**A.1.C) Contributi c/esercizio da enti privati - Totale**	€.	-	0	0

COD_COGE_old	*Descrizione*		*Valore netto al 31/12/2018*	*Valore netto al 31/12/2019*	*Variazione*
4.10.10.30.010.000.00.000	Contributi da persone giuridiche private - Vincolati	€.	0		0
4.10.10.30.020.000.00.000	Contributi da persone fisiche private - Vincolati	€.	0		0
4.10.10.30.030.000.00.000	Contributo del Tesoriere - Indistinto	€.	0		0
4.10.10.30.080.000.00.000	Altri contributi da privati - Indistinto	€.	0		0

			Valore netto al 31/12/2018	*Valore netto al 31/12/2019*	*Variazione*
4.10.11.00.000.000.00.000	**A.1a) Rettifica contributi c/esercizio per destinazione ad investimenti - Totale**	**€.**	**0**	**0**	**0**

4.10.11.10.000.000.00.000	**A.1a.A) Rettifica contributi c/esercizio per destinazione ad investimenti**	€.	-	0	0

COD_COGE_old	*Descrizione*		*Valore netto al 31/12/2018*	*Valore netto al 31/12/2019*	*Variazione*

PLS.CIRIBA.

4.10.11.10.010.000.00.000	Rettifica contributi c/esercizio per destinazione ad investimenti - Contributi da Regione per quota F.S. Regionale)	€.	0		0
4.10.11.10.015.000.00.000	Rettifica contributi c/esercizio per destinazione ad investimenti - Contributi da ATS/ASST/Fondazioni della Regione)	€.	0		0
4.10.11.10.020.000.00.000	Rettifica contributi c/esercizio per destinazione ad investimenti - altri contributi	€.	0		0

			Valore netto al 31/12/2018	*Valore netto al 31/12/2019*	*Variazione*
4.10.12.00.000.000.00.000	**A.1b) Utilizzo fondi per quote inutilizzate contributi vincolati di esercizi precedenti - Totale**	**€.**	**0**	**0**	**0**

4.10.12.10.000.000.00.000	**A.1b.A) Utilizzo fondi per quote inutilizzate contributi vincolati di esercizi precedenti**	€.	-	-	-

COD_COGE_old	*Descrizione*		*Valore netto al 31/12/2018*	*Valore netto al 31/12/2019*	*Variazione*
4.10.12.10.005.000.00.000	Utilizzo fondi per quote inutilizzate contributi di esercizi precedenti da Regione o Prov. Aut. per quota F.S. regionale indistinto finalizzato	€.	0		0
4.10.12.10.010.000.00.000	Utilizzo fondi per quote inutilizzati contributi vincolati esercizi precedenti da Regione per quota FSR Vincolato	€.	0		0
4.10.12.10.012.000.00.000	Utilizzo fondi per quote inutilizzati contributi esercizi precedenti da Regione per quota FSR indistinto	€.	0		0
4.10.12.10.015.000.00.000	Utilizzo fondi per quote inutilizzati contributi vincolati esercizi precedenti da ATS/ASST/Fondazioni per quota FSR Vincolato	€.	0		0
4.10.12.10.018.000.00.000	Utilizzo fondi per quote inutilizzati contributi esercizi precedenti da ATS/ASST/Fondazioni per quota FSR indistinto	€.	0		0
4.10.12.10.020.000.00.000	Utilizzo fondi per quote inutilizzati contributi vincolati esercizi precedenti da soggetti pubblici (extra fondo) Vincolati	€.	0		0
4.10.12.10.055.000.00.000	Utilizzo fondi per quote inutilizzate contributi vincolati esercizi precedenti da privati (altro)	€.	0		0

			Valore netto al 31/12/2018	*Valore netto al 31/12/2019*	*Variazione*
4.10.20.00.000.000.00.000	**A.2) Proventi e ricavi diversi - Totale**	**€.**	**679,000**	**892,954**	***213,954***

4.10.20.10.000.000.00.000	**A.2.A) Ricavi per prestazioni sanitarie e sociosanitarie a rilevanza sanitaria - Totale**	€.	**677,000**	**889,708**	***212,708***

COD_COGE_old	*Descrizione*		*Valore netto al 31/12/2018*	*Valore netto al 31/12/2019*	*Variazione*
4.10.20.10.020.010.01.000	Ricavi per prestazioni attivita' ambulatoriale per la ATS di appartenenza - escluso PS non seguito ricovero	€.	0		0
4.10.20.10.020.010.02.000	Ricavi per prestazioni di pronto soccorso non seguite da ricovero per la ATS di appartenenza	€.	0		0
4.10.20.10.020.020.01.000	Ricavi per prestazioni attivita' ambulatoriale per altre ATS lombarde - escluso PS non seguito ricovero	€.	0		0
4.10.20.10.020.020.02.000	Ricavi per prestazioni di pronto soccorso non seguite da ricovero per altre ATS lombarde	€.	0		0

RISERVATA

4.10.20.10.020.050.01.000	Ricavi per prestazioni attivita' ambulatoriale per extra regione (Mobilità attiva in compensazione) - escluso PS non seguito ricovero	€.	0		0
4.10.20.10.020.050.02.000	Ricavi per prestazioni di pronto soccorso non seguite da ricovero per extra regione (Mobilità attiva in compensazione)	€.	0		0
4.10.20.10.020.075.00.000	Ricavi per prestazioni attivita' ambulatoriale per carcerati)	€.	0		0
4.10.20.10.020.110.00.000	Ricavi per prestazioni di "screening" ATS di appartenenza	€.	0		0
4.10.20.10.020.120.00.000	Ricavi per prestazioni di "screening" altre ATS della regione	€.	0		0
4.10.20.10.020.150.00.000	Ricavi per prestazioni di "screening" per extra regione (Mobilità attiva in compensazione)	€.	0		0
4.10.20.10.020.170.00.000	Ricavi per prestazioni di "screening" per stranieri)	€.	0		0
4.10.20.10.020.210.00.000	Ricavi per Neuro-psichiatria Infantile (Uonpia) per la ATS di appartenenza)	€.	0		0
4.10.20.10.020.220.00.000	Ricavi per Neuro-psichiatria Infantile (Uonpia) per altre ATS lombarde	€.	0		0
4.10.20.10.020.250.00.000	Ricavi per Neuro-psichiatria Infantile (Uonpia) per Extraregione (Mobilità attiva in compensazione)	€.	0		0
4.10.20.10.020.270.01.000	Ricavi per Neuro-psichiatria Infantile (Uonpia) per Stranieri - codice onere - 7)	€.	0		0
4.10.20.10.020.270.02.000	Ricavi per Neuro-psichiatria Infantile (Uonpia) per Stranieri - codice onere - 9	€.	0		0
4.10.20.10.030.010.00.000	Ricavi per attivita' di psichiatria (circ. 46/san) per la ATS di appartenenza	€.	0		0
4.10.20.10.030.020.00.000	Ricavi per attivita' di psichiatria (circ. 46/san) per altre ATS lombarde	€.	0		0
4.10.20.10.030.050.00.000	Ricavi per attivita' di psichiatria (circ. 46/san) per Extraregione (Mobilità non soggetta a compensazione)	€.	0		0
4.10.20.10.030.070.00.000	Ricavi per attivita' di psichiatria (circ. 46/san) stranieri	€.	0		0
4.10.20.10.040.010.01.000	Ricavi per farmaci File F (escluso HCV) per la ATS di appartenenza	€.	0		0
4.10.20.10.040.010.02.000	Ricavi per farmaci HCV per la ATS di appartenenza	€.	0		0
4.10.20.10.040.020.01.000	Ricavi per farmaci File F (escluso HCV) per altre ATS lombarde)	€.	0		0
4.10.20.10.040.020.02.000	Ricavi per farmaci HCV per altre ATS lombarde	€.	0		0
4.10.20.10.040.050.01.000	Ricavi per farmaci File F (escluso HCV) per Extraregione (Mobilità attiva in compensazione)	€.	0		0
4.10.20.10.040.050.02.000	Ricavi per farmaci HCV per Extraregione (Mobilità attiva in compensazione)	€.	0		0

RISCOLIBA

4.10.20.10.040.070.01.000	Ricavi per i farmaci File F (escluso HCV) per stranieri	€.	0		0
4.10.20.10.040.070.02.000	Ricavi per i farmaci HCV per stranieri	€.	0		0
4.10.20.10.040.080.01.000	Ricavi per i farmaci File F (escluso HCV) per carcerati (per conto Istituti penitenziari)	€.	0		0
4.10.20.10.040.080.02.000	Ricavi per i farmaci HCV per carcerati (per conto Istituti penitenziari)	€.	0		0
4.10.20.10.050.010.00.000	Ricavi per farmaci erogati in "Doppio Canale" per ATS di appartenenza	€.	0		0
4.10.20.10.050.020.00.000	Ricavi per farmaci erogati in "Doppio Canale" per altre ATS lombarde	€.	0		0
4.10.20.10.050.050.00.000	Ricavi per farmaci erogati in "Doppio Canale" per Extraregione (Mobilità attiva in compensazione)	€.	0		0
4.10.20.10.050.070.00.000	Ricavi per farmaci erogati in "Doppio Canale" per stranieri	€.	0		0
4.10.20.10.060.010.00.000	Ricavi per farmaci erogati in "Primo ciclo" per ATS di appartenenza	€.	0		0
4.10.20.10.060.020.00.000	Ricavi per farmaci erogati in "Primo ciclo" per altre ATS lombarde	€.	0		0
4.10.20.10.060.050.00.000	Ricavi per farmaci erogati in "Primo ciclo" per Extraregione (Mobilità attiva in compensazione)	€.	0		0
4.10.20.10.060.070.00.000	Ricavi per farmaci erogati in "Primo ciclo" per stranieri	€.	0		0
4.10.20.10.130.021.00.000	Prestazioni di assistenza integrativa per ATS di appartenenza	€.	0		0
4.10.20.10.130.022.00.000	Prestazioni di assistenza integrativa per altre ATS lombarde	€.	0	0	0
4.10.20.10.130.023.00.000	Prestazioni di assistenza protesica per ATS di appartenenza	€.	0	0	0
4.10.20.10.130.024.00.000	Prestazioni di assistenza protesica per altre ATS lombarde	€.	0	0	0
4.10.20.10.130.025.00.000	Prestazioni di assistenza riabilitativa extraospedaliera per ATS di appartenenza	€.	0	0	0
4.10.20.10.130.026.00.000	Prestazioni di assistenza riabilitativa extraospedaliera per altre ATS lombarde	€.	0	0	0
4.10.20.10.130.027.00.000	Ricavi per cessioni di emocomponenti e cellule staminali di produzione regionale VS ATS, ASST, IRCCS della Regione	€.	0		0
4.10.20.10.130.028.00.000	Ricavi per cessioni di emocomponenti e cellule staminali NON di produzione regionale VS ATS, ASST, IRCCS della Regione	€.	0		0
4.10.20.10.130.029.00.000	Prestazioni assistenza domiciliare integrata (ADI) per ATS di appartenenza	€.	0		0
4.10.20.10.130.030.00.000	Prestazioni assistenza domiciliare integrata (ADI) per altre ATS lombarde)	€.	0		0
4.10.20.10.190.010.00.000	Altre prestazioni sanitarie v/ATS di appartenenza	€.	0		0
4.10.20.10.190.020.00.000	Altre prestazioni sanitarie verso altre ATS/ASST/Fondazioni lombardi	€.	0		0
4.10.20.10.190.030.00.000	Altre prestazioni sanitarie ad altri soggetti pubblici	€.	0		0
4.10.20.10.190.040.00.000	Prestazioni assistenza integrativa da pubblico (extraregione) - (soggette a compensazione)	€.	0	0	0
4.10.20.10.190.041.00.000	Prestazioni assistenza protesica da pubblico (extraregione) - (soggette a compensazione)	€.	0	0	0

RIS.C.H.I.B.A.

4.10.20.10.190.050.00.000	Altre prestazioni sanitarie a soggetti pubblici extraregione (soggette a compensazione)	€.	0	0	*0*
4.10.20.10.190.055.00.000	Altre prestazioni sanitarie a soggetti pubblici extraregione (non in compensazione)	€.	0		*0*
4.10.20.10.200.010.00.000	Altre prestazioni socio sanitarie v/ ATS di appartenenza	€.	0		*0*
4.10.20.10.200.015.00.000	Ricavi per Voucher socio-sanitari ATS della Regione)	€.	0		*0*
4.10.20.10.200.020.00.000	Altre prestazioni socio sanitarie verso altre ATS/ASST/Fondazioni lombardi	€.	0		*0*
4.10.20.10.200.030.00.000	Altre prestazioni socio sanitarie ad altri soggetti pubblici	€.	0		*0*
4.10.20.10.300.010.00.000	Ricavi per consulenza sanitaria per ATS di appartenenza)	€.	0		*0*
4.10.20.10.300.020.00.000	Ricavi per consulenza sanitaria v/altre ATS-ASST-Fondazioni della Regione)	€.	0		*0*
4.10.20.10.300.030.00.000	Ricavi per consulenza sanitaria ad altri soggetti pubblici	€.	0		*0*
4.10.20.10.300.055.00.000	Ricavi per consulenza sanitaria ad altri soggetti pubblici Extraregione (non soggette a compensazione)	€.	0		*0*
4.10.20.10.300.060.00.000	Ricavi per consulenza sanitaria a privati	€.	0		*0*
4.10.20.10.400.010.00.000	Ricavi per prestazioni sanitarie erogate a soggetti privati	€.	513,000	640,161	*127,161*
4.10.20.10.400.110.00.000	Ricavi per prestazioni socio sanitarie a soggetti privati	€.	0		*0*
4.10.20.10.500.010.00.000	Ricavi per libera professione ex art. 55 c.1 lett. a) - b) Ccnl - (Area ospedaliera)	€.	0		*0*
4.10.20.10.500.020.00.000	Ricavi per libera professione ex art. 55 c.1 lett. a) - b) Ccnl - (Area specialistica)	€.	0		*0*
4.10.20.10.500.030.00.000	Ricavi per libera professione ex art. 55 c.1 lett. a) - b) Ccnl - (Area sanità pubblica)	€.	164,000	249,547	*85,547*
4.10.20.10.500.110.00.000	Ricavi per servizi di consulenza sanitaria in area pagamento (art. 55 c.1 lett. c) d) ed ex art. 57-58 CCNL	€.	0		*0*
4.10.20.10.500.120.00.000	Ricavi per servizi di consulenza sanitaria in area pagamento (art. 55 c.1 lett. c) d) ed ex art. 57-58 CCNL) verso ATS-ASST-Fondazioni della Regione	€.	0		*0*
4.10.20.10.500.210.00.000	Ricavi per prestazioni sanitarie intramoenia - Altro	€.	0		*0*
4.10.20.10.500.220.00.000	Ricavi per prestazioni sanitarie intramoenia - Altro verso ATS-ASST-Fondazioni della Regione	€.	0		*0*
4.10.20.10.600.210.00.000	Ricavi di ATS per attività di igiene pubblica ed ambientale - certificazioni	€.	0		*0*
4.10.20.10.800.010.00.000	Altri ricavi propri di ATS - a soggetti privati	€.	0		*0*

RIS.COLB.A.

4.10.20.20.000.000.00.000	**A.2.B) Ricavi per prestazioni non sanitarie - Totale**	€.	**2,000**	***3,246***	***1,246***

COD_COGE_old	*Descrizione*		*Valore netto al 31/12/2018*	*Valore netto al 31/12/2019*	*Variazione*
4.10.20.20.010.010.00.000	Ricavi da differenza alberghiera	€.	0		*0*
4.10.20.20.020.010.00.000	Buoni mensa	€.	0		*0*
4.10.20.20.030.010.00.000	Proventi da sperimentazione farmaci	€.	0		*0*
4.10.20.20.040.010.00.000	Proventi da Rilascio certificati e cartelle cliniche	€.	0		*0*
4.10.20.20.050.010.00.000	Ricavi per formazione	€.	0		*0*
4.10.20.20.050.020.00.000	Ricavi per formazione verso ATS/ASST/Fondazioni della Regione	€.	0		*0*
4.10.20.20.060.000.00.000	Ricavi da sperimentazioni gestionali (art. 9-bis, D.Lgs. 502/92)	€.	0		*0*
4.10.20.20.080.010.00.000	Altri ricavi per prestazioni non sanitarie verso ATS/ASST/Fondazioni della Regione	€.	0		*0*
4.10.20.20.080.011.00.000	Altri concorsi, recuperi e rimborsi da parte della Regione - GSA	€.	0		*0*
4.10.20.20.080.030.00.000	Altri ricavi per prestazioni non sanitarie verso altri enti pubblici	€.	0		*0*
4.10.20.20.080.080.00.000	Altri ricavi per prestazioni non sanitarie verso privati	€.	2,000	3,246	*1,246*

4.10.20.30.000.000.00.000	**A.2.C) Altri proventi - Totale**	€.	**-**	***0***	***0***

COD_COGE_old	*Descrizione*		*Valore netto al 31/12/2018*	*Valore netto al 31/12/2019*	*Variazione*
4.10.20.30.010.010.00.000	Affitti attivi	€.	0		*0*
4.10.20.30.010.015.00.000	Altri proventi da attività immobiliari	€.	0		*0*
4.10.20.30.010.020.00.000	Altri proventi non sanitari	€.	0		*0*
4.10.20.30.080.010.00.000	Altri proventi diversi verso ATS/ASST/Fondazioni della Regione	€.	0		*0*
4.10.20.30.080.030.00.000	Altri proventi diversi verso altri enti pubblici	€.	0		*0*
4.10.20.30.080.080.00.000	Altri proventi diversi verso privati	€.	0		*0*

RLS.CONSULTA.

			Valore netto al 31/12/2018	Valore netto al 31/12/2019	Variazione
4.10.30.00.000.000.00.000	**A.3) Concorsi, recuperi, rimborsi per attività tipiche - Totale**	**€.**	**349,000**	**197,435**	***(151,565)***

4.10.30.10.000.000.00.000	**A.3.A) Rimborsi assicurativi - Totale**	€.	**7,000**	***260***	***(6,740)***

COD_COGE_old	*Descrizione*		*Valore netto al 31/12/2018*	*Valore netto al 31/12/2019*	*Variazione*
4.10.30.10.010.000.00.000	Rimborsi assicurativi	€.	7,000	260	*(6,740)*

4.10.30.20.000.000.00.000	**A.3.B) Altri concorsi, recuperi e rimborsi per attività tipiche - Totale**	€.	**342,000**	***197,175***	***(144,825)***

COD_COGE_old	*Descrizione*		*Valore netto al 31/12/2018*	*Valore netto al 31/12/2019*	*Variazione*
4.10.30.20.010.010.00.000	Rimborso personale comandato e convenzionato c/o ATS/ASST/Fondazioni della Regione	€.	0		*0*
4.10.30.20.010.030.00.000	Rimborso personale comandato e convenzionato c/o altri enti pubblici	€.	0		*0*
4.10.30.20.010.060.00.000	Rimborso personale comandato e convenzionato c/o Regione Lombardia	€.	0		*0*
4.10.30.20.020.010.00.000	Rimborsi per Cessione di farmaci ed emoderivati verso ATS/ASST/Fondazioni della Regione ESCLUSI EMODERIVATI GESTITI VIA CONSORZIO INTERREGIONALE]	€.	0		*0*
4.10.30.20.020.012.00.000	Rimborsi per Cessione emoderivati verso ATS/ASST/Fondazioni della Regione SOLAMENTE OVE GESTITI NELL'AMBITO DEL CONSORZIO INTERREGIONALE]	€.	0		*0*
4.10.30.20.020.015.00.000	Rimborsi per Cessione emoderivati verso az. Sanit. Pubbliche Extraregione - NON in compensazione SOLAMENTE OVE GESTITI NELL'AMBITO DEL CONSORZIO INTERREGIONALE]	€.	0		*0*
4.10.30.20.020.030.00.000	Rimborsi per Cessione di farmaci ed emoderivati verso altri enti pubblici	€.	0		*0*
4.10.30.20.020.060.00.000	Rimborsi per Cessione di farmaci ed emoderivati verso privati ESCLUSI EMODERIVATI GESTITI VIA CONSORZIO INTERREGIONALE]	€.	0		*0*
4.10.30.20.020.065.00.000	Rimborsi per Cessione emoderivati verso privati SOLAMENTE OVE GESTITI NELL'AMBITO DEL CONSORZIO INTERREGIONALE]	€.	0		*0*
4.10.30.20.030.010.00.000	Rimborsi per Cessione di sangue ed emocomponenti verso ATS/ASST/Fondazioni della Regione	€.	0		*0*
4.10.30.20.030.020.00.000	Rimborsi per Cessione di Emoderivati di produzione regionale verso ATS/ASST/Fondazioni della Regione	€.	0		*0*
4.10.30.20.030.030.00.000	Rimborsi per Cessione di sangue ed emocomponenti verso altri enti pubblici	€.	0		*0*
4.10.30.20.030.035.00.000	Rimborsi per Cessione di emocomponenti e cellule staminali Extraregione	€.	0		*0*
4.10.30.20.030.060.00.000	Rimborsi per Cessione di sangue ed emocomponenti verso privati	€.	0		*0*

RI.S.C.O. LIB.A.

4.10.30.20.030.070.00.000	Rimborsi per vaccinazioni in copagamento	€.	251,000	122,485	*(128,515)*
4.10.30.20.040.010.00.000	Rimborso per acquisto altri beni da parte di ATS/ASST/Fondazioni della Regione	€.	0		*0*
4.10.30.20.040.030.00.000	Rimborso per acquisto altri beni da parte di altri enti pubblici	€.	0		*0*
4.10.30.20.040.060.00.000	Rimborso per acquisto altri beni verso privati	€.	0		*0*
4.10.30.20.050.010.00.000	Altri concorsi, recuperi e rimborsi per attività tipiche da parte di ATS/ASST/Fondazioni della Regione	€.	0		*0*
4.10.30.20.050.030.00.000	Altri concorsi, recuperi e rimborsi per attività tipiche da parte di altri enti pubblici	€.	44,000	34,326	*(9,674)*
4.10.30.20.050.060.00.000	Altri concorsi, recuperi e rimborsi per attività tipiche da parte di Regione Lombardia	€.	0		*0*
4.10.30.20.050.070.00.000	Ricavi GSA per differenziale saldo mobilità interregionale	€.	0		*0*
4.10.30.20.050.075.00.000	Altre prestazioni sanitarie e sociosanitarie a rilevanza sanitaria erogate a soggetti pubblici Extraregione	€.	0		*0*
4.10.30.20.080.010.00.000	Recuperi da personale dipendente (vitto, alloggio, ...)	€.	33,000	28,240	*(4,760)*
4.10.30.20.080.020.00.000	Concorsi, recuperi, rimborsi da sperimentazioni gestionali (art. 9-bis, D.Lgs. 502/92)	€.	0		*0*
4.10.30.20.080.025.00.000	Concorsi, recuperi, rimborsi da esternalizzazioni di servizi	€.	0		*0*
4.10.30.20.080.045.00.000	Rette a carico degli ospiti per accesso a servizi sociosanitari integrati	€.	0		*0*
4.10.30.20.080.050.00.000	Rette a carico dei Comuni per accesso a servizi sociosanitari integrati	€.	0		*0*
4.10.30.20.080.055.00.000	Rette a carico di altri enti pubblici per accesso a servizi sociosanitari integrati	€.	0		*0*
4.10.30.20.080.080.00.000	Altri ricavi per concorsi, recuperi e rimborsi verso privati	€.	14,000	12,124	*(1,876)*
4.10.30.20.060.930.00.000	REGIONE: Rimborso per Pay back sui dispositivi medici	€.	0		*0*

4.10.40.00.000.000.00.000	**A.4) Compartecipazione alla spesa per prestazioni sanitarie - Totale**	**€.**	**32,000**	**26,258**	***(5,742)***

COD_COGE_old	*Descrizione*		*Valore netto al 31/12/2018*	*Valore netto al 31/12/2019*	*Variazione*
4.10.40.10.000.000.00.000	Ticket sulle prestazioni di specialistica ambulatoriale	€.	32,000	26,258	*(5,742)*

4.10.50.00.000.000.00.000	**A.5) Costi capitalizzati - Totale**	**€.**	**2,996,000**	**3,732,262**	***736,262***

COD_COGE_old	*Descrizione*		*Valore netto al 31/12/2018*	*Valore netto al 31/12/2019*	*Variazione*

RIS.C.U.BA.

4.10.50.10.010.010.00.000	Quota contributi c/capitale da utilizzo finanziamenti per investimenti da Regione	€.	2,827,000	3,671,556	*844,556*
4.10.50.10.010.012.00.000	Quota contributi c/capitale da utilizzo finanziamenti per investimenti da Regione - Beni di prima dotazione	€.	61,000	60,706	*(294)*
4.10.50.10.010.020.00.000	Quota contributi c/capitale da utilizzo finanziamenti per investimenti dallo Stato	€.	0		*0*
4.10.50.10.015.010.00.000	Quota contributi c/esercizio da contributi FSR destinati a investimenti	€.	108,000		*(108,000)*
4.10.50.10.015.020.00.000	Quota contributi c/esercizio da altri contributi destinati a investimenti	€.	0		*0*
4.10.50.10.020.010.00.000	Costi capitalizzati da utilizzo riserva plusvalenze da reinvestire	€.	0		*0*
4.10.50.10.020.020.00.000	Costi capitalizzati da utilizzo riserva successioni e donazioni	€.	0		*0*
4.10.50.10.020.030.00.000	Costi capitalizzati da utilizzo riserva per investimenti	€.	0		*0*

			Valore netto al 31/12/2018	*Valore netto al 31/12/2019*	*Variazione*	**Costi da utilizzo contributi 2019**	**Costi da contributi 2019**
4.20.00.00.000.000.00.000	**B) COSTI DELLA PRODUZIONE**	**€.**	**38,988,000**	**42,185,683**	***3,197,683***	**0**	**0**

			Valore netto al 31/12/2018	*Valore netto al 31/12/2019*	*Variazione*	*Costi da utilizzo contributi 2019*	***Costi da contributi 2019***
4.20.05.00.000.000.00.000	**B.1) Acquisti di beni - Totale**	**€.**	**9,973,000**	**11,817,404**	***1,844,404***	**0**	**0**
4.20.05.10.000.000.00.000	**B.1.A) Acquisti di beni sanitari - Totale**	€.	**9,859,000**	**11,689,682**	***1,830,682***	**-**	**-**

COD_COGE_old	*Descrizione*		*Valore netto al 31/12/2018*	*Valore netto al 31/12/2019*	*Variazione*	*Costi da utilizzo contributi 2019*	***Costi da contributi 2019***
4.20.05.10.010.010.01.050	Farmaceutici: Specialità Medicinali (File F escluso HCV)	€.	0		*0*		
4.20.05.10.010.010.01.070	Farmaceutici: Specialità Medicinali (HCV)	€.	0		*0*		
4.20.05.10.010.010.02.000	Farmaceutici: Specialità Medicinali (altro: farmaci ospedalieri)	€.	0		*0*		
4.20.05.10.010.020.00.000	Farmaceutici: Specialità Medicinali (Doppio Canale ex Nota CUF 37)	€.	0		*0*		
4.20.05.10.010.030.00.000	Farmaceutici: Specialità Medicinali (Primo Ciclo terapeutico D.G.R. 10246/02)	€.	0		*0*		

RISERVATA

4.20.05.10.010.810.00.000	Farmaceutici: Specialità Medicinali da ATS/ASST/Fondazioni della Regione)	€.	0		0
4.20.05.10.010.820.00.000	Farmaceutici: Specialità Medicinali (Doppio Canale ex Nota CUF 37) da ATS/ASST/Fondazioni della Regione)	€.	0		0
4.20.05.10.020.010.00.000	Farmaceutici: Ossigeno)	€.	0		0
4.20.05.10.020.020.00.000	Farmaceutici: Ossigeno (Doppio Canale)	€.	0		0
4.20.05.10.025.010.00.000	Farmaceutici: Specialità Medicinali SENZA AIC)	€.	0		0
4.20.05.10.025.020.00.000	Farmaceutici: Galenici e altri medicinali SENZA AIC)	€.	0		0
4.20.05.10.025.030.00.000	Farmaceutici: Ossigeno e gas medicali SENZA AIC)	€.	0		0
4.20.05.10.030.010.00.000	Emoderivati	€.	0		0
4.20.05.10.030.012.00.000	Emoderivati da Privati SOLAMENTE OVE GESTITI NELL'AMBITO DEL CONSORZIO INTERREGIONALE]	€.	0		0
4.20.05.10.030.020.00.000	Emoderivati (Doppio Canale ex Nota CUF 37)	€.	0		0
4.20.05.10.030.815.00.000	Emoderivati da Az. Pubbliche ExtraRegione SOLAMENTE OVE GESTITI NELL'AMBITO DEL CONSORZIO INTERREGIONALE]	€.	0		0
4.20.05.10.030.910.00.000	Emoderivati di produzione regionale da ATS/ASST/IRCCS/Fondazioni della Regione	€.	0		0
4.20.05.10.030.920.00.000	Emoderivati di produzione regionale da ATS/ASST/IRCCS/Fondazioni della Regione SOLAMENTE OVE GESTITI NELL'AMBITO DEL CONSORZIO INTERREGIONALE]	€.	0		0
4.20.05.10.030.930.00.000	Emoderivati di produzione regionale da altri soggetti	€.	0		0
4.20.05.10.040.010.00.000	Prodotti dietetici	€.	673,000	559,294	(113,706)
4.20.05.10.050.010.00.000	Dispositivi medici: Cnd W - Materiali Diagnostici in vitro	€.	0		0
4.20.05.10.050.020.00.000	Dispositivi medici: Cnd Z - Materiali diagnostici (materiale per apparecchiature sanitare e relativi componenti)	€.	1,150,000	2,472,452	1,322,452
4.20.05.10.050.030.00.000	Prodotti chimici: Materiali diagnostici (senza Cnd)	€.	0		0
4.20.05.10.060.011.00.000	Dispositivi Medici: Cnd A - Dispositivi da somministrazione, prelievo e raccolta	€.	580,000	1,019,900	439,900
4.20.05.10.060.012.00.000	Dispositivi Medici: Cnd K, L - Strumentario chirurgico	€.	0		0
4.20.05.10.060.013.00.000	Dispositivi Medici: Cnd H - Dispositivi di sutura	€.	0		0
4.20.05.10.060.014.00.000	Dispositivi Medici: Cnd M - Dispositivi per medicazioni generali e specialistiche	€.	8,000	3,471	(4,529)
4.20.05.10.060.015.00.000	Dispositivi Medici: Cnd T - Dispositivi di protezione e ausili per incontinenza (d. lgs. 46/97)	€.	3,500,000	3,905,287	405,287

RIS.C.A.L.B.A.

4.20.05.10.060.016.00.000	Dispositivi Medici: Cnd Y - Supporti o ausili tecnici per persone disabili	€.	0		0		
4.20.05.10.060.017.00.000	Dispositivi Medici: Cnd B; G; N; Q; R; U - Presidi medico-chirurgici specialistici	€.	240,000	303,087	63,087		
4.20.05.10.060.018.00.000	Dispositivi Medici: Cnd: D; S; V - Disinfettanti, prodotti per sterilizzazione e dispositivi vari	€.	200,000	109,600	(90,400)		
4.20.05.10.060.020.00.000	Dispositivi per appar. Cardiocircolatorio Cnd: C	€.	0		0		
4.20.05.10.060.030.00.000	Dispositivi medici con repertorio e senza CND (tipo 2, kit)	€.	0		0		
4.20.05.10.060.040.00.000	Dispositivi medici non registrati in Italia (senza repertorio e con CND assimilabile)	€.	0		0		
4.20.05.10.080.030.00.000	Dispositivi Medici: Cnd: J - impiantabili attivi: Materiali protesici (endoprotesi)	€.	0		0		
4.20.05.10.080.040.00.000	Dispositivi medici: Cnd: P - Materiali protesici (endoprotesi non attive)	€.	8,000	13,887	5,887		
4.20.05.10.090.010.00.000	Dispositivi Medici: Cnd F - Materiali per emodialisi	€.	0		0		
4.20.05.10.100.010.00.000	Materiali per la profilassi igienico-sanitari: sieri	€.	0		0		
4.20.05.10.100.020.00.000	Materiali per la profilassi igienico-sanitari: vaccini	€.	3,500,000	3,302,450	(197,550)		
4.20.05.10.120.010.00.000	Prodotti farmaceutici per uso veterinario	€.	0		0		
4.20.05.10.130.010.00.000	Sangue ed emocomponenti	€.	0		0		
4.20.05.10.130.800.00.000	Sangue ed emocomponenti acquistati Extraregione	€.	0		0		
4.20.05.10.130.810.00.000	Sangue ed emocomponenti da ATS/ASST/Fondazioni della Regione	€.	0		0		
4.20.05.10.800.010.00.000	Altri beni e prodotti sanitari (PRODOTTI SENZA REPERTORIO E/O CND)	€.	0	254	254		
4.20.05.10.800.810.00.000	Altri beni e prodotti sanitari da ATS/ASST/Fondazioni della Regione	€.	0	0	0	0	0
4.20.05.10.800.811.00.000	Altri beni e prodotti sanitari (Prodotti farmaceutici ed emoderivati) da ATS/ASST/Fondazioni della Regione	€.	0		0		
4.20.05.10.800.813.00.000	Altri beni e prodotti sanitari (Dispositivi Medici) da ATS/ASST/Fondazioni della Regione	€.	0		0		
4.20.05.10.800.814.00.000	Altri beni e prodotti sanitari (Prodotti dietetici) da ATS/ASST/Fondazioni della Regione	€.	0		0		
4.20.05.10.800.815.00.000	Altri beni e prodotti sanitari (Materiali per la profilassi - vaccini) da ATS/ASST/Fondazioni della Regione	€.	0		0		
4.20.05.10.800.816.00.000	Altri beni e prodotti sanitari (Prodotti chimici) da ATS/ASST/Fondazioni della Regione	€.	0		0		
4.20.05.10.800.817.00.000	Altri beni e prodotti sanitari (Materiali e prodotti per uso veterinario) da ATS/ASST/Fondazioni della Regione	€.	0		0		
4.20.05.10.800.818.00.000	Altri beni e prodotti sanitari Altri beni e prodotti sanitari) da ATS/ASST/Fondazioni della Regione	€.	0		0		

RIS.COLIBRA

4.20.05.20.000.000.00.000	**B.1.B) Acquisti di beni non sanitari - Totale**		**114,000**	**127,722**	***13,722***	**-**	**-**

COD_COGE_old	*Descrizione*		*Valore netto al 31/12/2018*	*Valore netto al 31/12/2019*	*Variazione*	*Costi da utilizzo contributi 2019*	***Costi da contributi 2019***
4.20.05.20.010.010.00.000	Prodotti alimentari	€.	0		*0*		
4.20.05.20.020.010.00.000	Materiale di guardaroba, di pulizia e di convivenza in genere	€.	3,000	3,304	*304*		
4.20.05.20.030.010.00.000	Carburanti e lubrificanti	€.	0	10,271	*10,271*		
4.20.05.20.030.020.00.000	Combustibili	€.	65,000	79,984	*14,984*		
4.20.05.20.040.010.00.000	Cancelleria e stampati	€.	29,000	26,546	*(2,454)*		
4.20.05.20.050.010.00.000	Supporti informatici e materiale per EDP	€.	0		*0*		
4.20.05.20.060.010.00.000	Materiale per manutenzioni e riparazioni immobili e loro pertinenze	€.	1,000	1,132	*132*		
4.20.05.20.060.020.00.000	Materiale per manutenzioni e riparazioni mobili e macchine	€.	0		*0*		
4.20.05.20.060.030.00.000	Materiale per manutenzioni e riparazioni attrezzature tecnico scientifico sanitarie	€.	0	1,721	*1,721*		
4.20.05.20.060.040.00.000	Materiale per manutenzioni e riparazioni attrezzature tecnico economali	€.	0		*0*		
4.20.05.20.060.050.00.000	Materiale per manutenzioni e riparazioni automezzi (sanitari e non)	€.	0		*0*		
4.20.05.20.060.080.00.000	Materiale per manutenzioni e riparazioni - Altro	€.	0		*0*		
4.20.05.20.800.010.00.000	Altri beni non sanitari	€.	16,000	4,764	*(11,236)*		
4.20.05.20.800.810.00.000	Altri beni non sanitari da ATS/ASST/Fondazioni della Regione	€.	0		*0*		

			Valore netto al 31/12/2018	*Valore netto al 31/12/2019*	*Variazione*	*Costi da utilizzo contributi 2019*	***Costi da contributi 2019***
4.20.10.00.000.000.00.000	**B.2) Acquisti di servizi - Totale**	**€.**	**9,364,000**	**9,708,418**	***344,418***	**0**	**0**

			Valore netto al 31/12/2018	*Valore netto al 31/12/2019*	*Variazione*	*Costi da utilizzo contributi 2019*	***Costi da contributi 2019***
4.20.10.10.000.000.00.000	**B.2.A) Acquisti di servizi sanitari - Totale**	€.	**8,761,000**	**9,117,031**	***356,031***	**0**	**0**

RI.S.C.O.L.B.A.

4.20.10.10.010.000.00.000	**B.2.A.1) Acquisti di servizi sanitari per medicina di base - Totale**	€.	-	-	***0***	-	-

COD_COGE_old	*Descrizione*		*Valore netto al 31/12/2018*	*Valore netto al 31/12/2019*	*Variazione*	*Costi da utilizzo contributi 2019*	***Costi da contributi 2019***
4.20.10.10.010.110.00.000	Assistenza per medicina di base convenzionata: da strutture pubbliche ubicate nel proprio territorio: ASST/Fondazioni pubbliche	€.	0	0	*0*	0	0
4.20.10.10.010.120.00.000	Assistenza per medicina di base convenzionata: da strutture pubbliche ubicate in altre province della Regione: ATS/ASST/Fondazioni pubbliche	€.	0	0	*0*	0	0

COD_COGE_old	*Descrizione*		*Valore netto al 31/12/2018*	*Valore netto al 31/12/2019*	*Variazione*	*Costi da utilizzo contributi 2019*	***Costi da contributi 2019***
4.20.10.10.030.000.00.000	**B.2.A.3) Acquisti di servizi sanitari per assistenza specialistica ambulatoriale - Totale**	€.	***95,000***	***95,000***	***0***	***0***	***0***

COD_COGE_old	*Descrizione*		*Valore netto al 31/12/2018*	*Valore netto al 31/12/2019*	*Variazione*	*Costi da utilizzo contributi 2019*	***Costi da contributi 2019***
4.20.10.10.030.010.20.110	Acquisto di prestazioni ambulatoriali in strutture private ubicate in altre province della Lombardia: IRCCS privati	€.	0	0	0	0	0
4.20.10.10.030.020.10.010	Assistenza medico specialistica convenzionata interna (SUMAI)	€.	95,000	95,000	*0*		

COD_COGE_old	*Descrizione*		*Valore netto al 31/12/2018*	*Valore netto al 31/12/2019*	*Variazione*	*Costi da utilizzo contributi 2019*	***Costi da contributi 2019***
4.20.10.10.050.000.00.000	**B.2.A.5) Acquisti servizi sanitari per assistenza integrativa e protesica - Totale**	€.	**6,575,000**	***6,850,822***	***275,822***	-	-

COD_COGE_old	*Descrizione*		*Valore netto al 31/12/2018*	*Valore netto al 31/12/2019*	*Variazione*	*Costi da utilizzo contributi 2019*	***Costi da contributi 2019***
4.20.10.10.050.310.00.000	Assistenza Protesica non erogata tramite Farmaceutica Convenzionata (ex art. 8, c. 2, D.Lgs. 502/92) c.d. protesica "Maggiore"	€.	4,450,000	4,597,133	*147,133*		
4.20.10.10.050.330.00.000	Assistenza Protesica non erogata tramite Farmaceutica Convenzionata (ex art. 8, c. 2, D.Lgs. 502/92) - Costi di gestione magazzino	€.	1,163,000	1,213,821	*50,821*		
4.20.10.10.050.332.00.000	Acquisto di prestazioni relative all'Assistenza Integrativa - Nutrizione Artificiale Enterale	€.	962,000	1,039,868	*77,868*		
4.20.10.10.050.334.00.000	Acquisto di prestazioni relative all'Assistenza Integrativa (SOLO Servizio Distributivo da privato)	€.	0		*0*		
4.20.10.10.050.336.00.000	Acquisto di prestazioni relative all'Assistenza Protesica (SOLO Servizio Distributivo da privato)	€.	0		*0*		
4.20.10.10.050.450.00.000	Acquisto di prestazioni relative all'Assistenza Integrativa Extraregione	€.	0		*0*		
4.20.10.10.050.460.00.000	Acquisto di prestazioni relative all'Assistenza Integrativa da strutture pubbliche ubicate nel proprio territorio: ATS/ASST/Fondazioni pubbliche	€.	0		*0*		

ALSO S.R.L. S.P.A.

4.20.10.10.050.470.00.000	Acquisto di prestazioni relative all'Assistenza Integrativa da strutture pubbliche ubicate in altre province della Regione: ATS/ASST/Fondazioni pubbliche	€.	0		0		
4.20.10.10.050.480.00.000	Acquisto di prestazioni relative all'Assistenza Integrativa da altre strutture pubbliche della Regione	€.	0		0		
4.20.10.10.050.490.00.000	Acquisto di prestazioni relativa all'Assistenza Integrativa da altri soggetti pubblici della Regione	€.	0		0		
4.20.10.10.050.500.00.000	Acquisto di prestazioni relativa all'Assistenza Integrativa in strutture ubicate fuori Regione	€.	0		0		

COD_COGE_old	Descrizione		Valore netto al 31/12/2018	Valore netto al 31/12/2019	Variazione	Costi da utilizzo contributi 2019	Costi da contributi 2019
4.20.10.10.060.900.45.000	REGIONE: Funzioni non tariffate altri privati + Altro - Ricoveri)	€.	0	0	0	0	0

COD_COGE_old	Descrizione		Valore netto al 31/12/2018	Valore netto al 31/12/2019	Variazione	Costi da utilizzo contributi 2019	Costi da contributi 2019

COD_COGE_old	Descrizione		Valore netto al 31/12/2018	Valore netto al 31/12/2019	Variazione	Costi da utilizzo contributi 2019	Costi da contributi 2019

COD_COGE_old	Descrizione		Valore netto al 31/12/2018	Valore netto al 31/12/2019	Variazione	Costi da utilizzo contributi 2019	Costi da contributi 2019
4.20.10.10.100.000.00.000	**B.2.A.10) Acquisto prestazioni trasporto sanitari - Totale**	€.	**735,000**	***750,000***	***15,000***	-	-

COD_COGE_old	Descrizione		Valore netto al 31/12/2018	Valore netto al 31/12/2019	Variazione	Costi da utilizzo contributi 2019	Costi da contributi 2019
4.20.10.10.100.010.20.000	Altri Trasporti sanitari da pubblico	€.	0		0		
4.20.10.10.100.020.20.000	Altri Trasporti sanitari da privato	€.	735,000	750,000	15,000		
4.20.10.10.110.000.00.000	**B.2.A.11) Acquisto prestazioni Socio-Sanitaria a rilevanza sanitaria - Totale**	€.	-	***0***	***0***	-	-

COD_COGE_old	Descrizione		Valore netto al 31/12/2018	Valore netto al 31/12/2019	Variazione	Costi da utilizzo contributi 2019	Costi da contributi 2019
4.20.10.10.110.010.30.060	Acquisto di prestazioni ADI da Strutture Pubbliche ubicate Fuori Regione		0		0		
4.20.10.10.110.010.40.050	Acquisto di voucher sociosanitari da ATS/ASST/Fondazioni della Regione	€.	0		0		
4.20.10.10.110.020.40.010	Acquisto di servizi di assistenza domiciliare integrata ADI) da privato)	€.	0		0		

RLS.CRIBA.

4.20.10.10.120.000.00.000	**B.2.A.12) Compartecipazione al personale per att. Libero-prof. (intramoenia) - Totale**	€.	**121,000**	***185,146***	***64,146***	***0***	**-**

COD_COGE_old	*Descrizione*		*Valore netto al 31/12/2018*	*Valore netto al 31/12/2019*	*Variazione*	*Costi da utilizzo contributi 2019*	***Costi da contributi 2019***
4.20.10.10.120.010.00.000	Compart. al personale att. libera professione ex art. 55 c.1 lett. a) - b) Ccnl - Area Ospedaliera	€.	0		*0*		
4.20.10.10.120.012.00.000	Compart. al personale att. libera professione ex art. 55 c.1 lett. a) - b) Ccnl - Area Specialistica	€.	0		*0*		
4.20.10.10.120.015.00.000	Compart. al personale att. libera professione ex art. 55 c.1 lett. a) - b) Ccnl - Area sanità pubblica	€.	121,000	185,146	*64,146*		
4.20.10.10.120.020.00.000	Servizi di consulenza sanitaria in area pagamento (art. 55 c.1 lett. c) d) ed ex art. 57-58 CCNL	€.	0		*0*		
4.20.10.10.120.025.00.000	Servizi di consulenza sanitaria in area pagamento (art. 55 c.1 lett. c) d) ed ex art. 57-58 CCNL) - attività v/ATS-ASST-Fondazioni della Regione	€.	0		*0*		
4.20.10.10.120.030.00.000	Servizi di consulenza sanitaria in area pagamento (art. 55 c.2 CCNL)	€.	0		*0*		
4.20.10.10.120.035.00.000	Servizi di consulenza sanitaria in area pagamento (art. 55 c.2 CCNL) v/ATS-ASST-Fondazioni della Regione	€.	0		*0*		
4.20.10.10.120.045.00.000	Costi per prestazioni sanitarie intramoenia - Altro	€.	0		*0*		

4.20.10.10.130.000.00.000	**B.2.A.13) Rimborsi, assegni e contributi sanitari - Totale**	€.	105,000	***87,936***	***(17,064)***	**-**	**-**

COD_COGE_old	*Descrizione*		*Valore netto al 31/12/2018*	*Valore netto al 31/12/2019*	*Variazione*	*Costi da utilizzo contributi 2019*	***Costi da contributi 2019***
4.20.10.10.130.010.10.000	Contributi ad associazioni di volontariato	€.	0		*0*		
4.20.10.10.130.010.15.000	Contributi/Rimborsi per cure all'estero	€.	0		*0*		
4.20.10.10.130.010.20.000	Contributi/Rimborsi per assistenza indiretta	€.	105,000	87,936	*(17,064)*		
4.20.10.10.130.010.25.000	Contributi obbligatori Legge 210/92	€.	0		*0*		
4.20.10.10.130.010.30.000	Altre Contribuzioni Passive e sussidi)	€.	0		*0*		
4.20.10.10.130.010.35.000	Altre Contribuzioni Passive e sussidi verso altre ATS/ASST/Fondazioni della Regione	€.	0		*0*		

4.20.10.10.140.000.00.000	**B.2.A.14) Consulenze, Collaborazioni, Interinale e altre prestazioni di lavoro sanitarie e sociosanitarie - Totale**	€.	**333,000**	***333,000***	***0***	**-**	**-**

COD_COGE_old	*Descrizione*		*Valore netto al 31/12/2018*	*Valore netto al 31/12/2019*	*Variazione*	*Costi da utilizzo contributi 2019*	***Costi da contributi 2019***

RISCRITTA

4.20.10.10.140.010.10.000	Consulenze sanitarie da ATS/ASST/Fondazioni della Regione	€.	0		0		
4.20.10.10.140.010.25.000	Consulenze sanitarie da altri enti pubblici	€.	0		0		
4.20.10.10.140.010.30.000	Consulenze socio-sanitarie da altri enti pubblici	€.	0		0		
4.20.10.10.140.010.40.000	Consulenze sanitarie da terzi	€.	333,000	333,000	0		
4.20.10.10.140.010.45.000	Consulenze socio-sanitarie da terzi	€.	0		0		
4.20.10.10.140.020.15.000	Collaborazioni coordinate e continuative - area territorio	€.	0		0		
4.20.10.10.140.020.35.000	Prestazioni lavoro interinale (sanitario) - da terzi)	€.	0		0		
4.20.10.10.140.020.60.000	Prestazioni occasionali e altre prestazioni di lavoro socio sanitarie da terzi	€.	0		0		
4.20.10.10.140.030.10.000	Rimborso degli oneri stipendiali del personale sanitario che presta servizio in azienda in posizione di comando in ATS/ASST/Fondazioni della Regione)	€.	0		0		
4.20.10.10.140.030.20.000	Rimborso degli oneri stipendiali del personale sanitario che presta servizio in azienda in posizione di comando in altri Enti pubblici e Università)	€.	0		0		
4.20.10.10.140.030.30.000	Rimborso degli oneri stipendiali del personale sanitario che presta servizio in azienda in posizione di comando dalla Regione Lombardia)	€.	0		0		
4.20.10.10.140.030.40.000	Rimborso degli oneri stipendiali del personale sanitario che presta servizio in azienda in posizione di comando da Aziende di altre Regioni)	€.	0		0		
4.20.10.10.150.000.00.000	**B.2.A.15) Altri servizi sanitari e sociosanitari a rilevanza sanitaria - Totale**	€.	**797,000**	***815,127***	***18,127***	**-**	**-**

COD_COGE_old	*Descrizione*		*Valore netto al 31/12/2018*	*Valore netto al 31/12/2019*	*Variazione*	*Costi da utilizzo contributi 2019*	***Costi da contributi 2019***
4.20.10.10.150.010.10.000	Altre prestazioni per servizi sanitari da ATS/ASST/Fondazioni della Regione	€.	0		0		
4.20.10.10.150.010.15.000	Altre prestazioni per servizi socio sanitari da ATS/ASST/Fondazioni della Regione	€.	0		0		
4.20.10.10.150.010.20.000	Altre prestazioni per servizi sanitari da pubblico	€.	8,000	16,000	8,000		
4.20.10.10.150.010.25.000	Altre prestazioni per servizi socio sanitari da pubblico	€.	0		0		
4.20.10.10.150.010.35.000	Altre prestazioni per servizi sanitari da Extraregione	€.	0		0		
4.20.10.10.150.020.10.000	Altre prestazioni per servizi sanitari da terzi	€.	589,000	589,000	0		
4.20.10.10.150.020.15.000	Altre prestazioni per servizi socio sanitari da terzi	€.	0		0		

RISERVATO

4.20.10.10.150.020.30.000	Servizi sanitari appaltati o in "service" da terzi	€.	200,000	210,127	10,127		
4.20.10.10.150.020.35.000	Assegni di studio scuole infermieri	€.	0		0		

			Valore netto al 31/12/2018	Valore netto al 31/12/2019	Variazione	Costi da utilizzo contributi 2019	Costi da contributi 2019
4.20.10.20.000.000.00.000	**B.2.B) Acquisti di servizi non sanitari - Totale**	€.	**603,000**	**591,387**	***(11,613)***	**0**	**0**
4.20.10.20.010.000.00.000	**B.2.B.1) Servizi non sanitari -Totale**	€.	***603,000***	***591,387***	***(11,613)***	***0***	***0***

COD_COGE_old	*Descrizione*		*Valore netto al 31/12/2018*	*Valore netto al 31/12/2019*	*Variazione*	*Costi da utilizzo contributi 2019*	***Costi da contributi 2019***
4.20.10.20.010.010.10.000	Lavanderia	€.	0		0		
4.20.10.20.010.010.15.000	Pulizia	€.	173,000	148,780	(24,220)		
4.20.10.20.010.010.20.000	Mensa	€.	80,000	80,000	0	0	0
4.20.10.20.010.010.21.000	Mensa dipendenti	€.	0	80,000	80,000		
4.20.10.20.010.010.22.000	Ticket restaurant dipendenti	€.	0		0		
4.20.10.20.010.010.23.000	Mensa degenti	€.	0		0		
4.20.10.20.010.010.25.000	Riscaldamento)	€.	135,000	135,000	0		
4.20.10.20.010.010.30.000	Servizi di elaborazione dati	€.	11,000		(11,000)		
4.20.10.20.010.010.35.000	Trasporti non sanitari (se non addebitati in fattura dai fornitori di materie e merci)	€.	0		0		
4.20.10.20.010.010.40.000	Smaltimento rifiuti	€.	6,000	2,645	(3,355)		
4.20.10.20.010.020.10.000	Utenze telefoniche	€.	50,000	37,177	(12,823)		
4.20.10.20.010.020.20.000	Utenze elettricità	€.	84,000	78,006	(5,994)		
4.20.10.20.010.020.30.000	Acqua, gas, combustibile)	€.	4,000	7,325	3,325		
4.20.10.20.010.020.40.000	Servizi esterni di vigilanza	€.	0	25,800	25,800		
4.20.10.20.010.020.80.000	Altre Utenze)	€.	0		0		
4.20.10.20.010.030.10.000	Assicurazioni: Premi per R.C. Professionale)	€.	0		0		

RLS.C.I.B.A.

4.20.10.20.010.030.20.000	Assicurazioni: Altri premi)	€.	0		0		
4.20.10.20.010.040.10.000	Acquisto di altri servizi non sanitari da ATS/ASST/Fondazioni della Regione	€.	0		0		
4.20.10.20.010.040.20.000	Acquisto di altri servizi non sanitari da pubblico)	€.	0		0		
4.20.10.20.010.050.10.000	Servizi postali e telex	€.	49,000	47,984	(1,016)		
4.20.10.20.010.050.15.000	Pubblicità e promozione	€.	0		0		
4.20.10.20.010.050.20.000	Rimborso spese di viaggio e soggiorno)	€.	4,000	5,879	1,879		
4.20.10.20.010.050.25.000	Altri servizi non sanitari acquistati in "Service")	€.	0		0		
4.20.10.20.010.050.80.000	Altri servizi non sanitari)	€.	7,000	22,791	15,791		
4.20.10.20.020.000.00.000	**B.2.B.2) Consulenze, Collaborazioni, Interinale e altre prestazioni di lavoro non sanitarie - Totale**	€.	-	**0**	**0**	-	-

COD_COGE_old	*Descrizione*		*Valore netto al 31/12/2018*	*Valore netto al 31/12/2019*	*Variazione*	*Costi da utilizzo contributi 2019*	***Costi da contributi 2019***
4.20.10.20.020.010.10.010	Consulenze non sanitarie da ATS/ASST/Fondazioni della Regione	€.	0		0		
4.20.10.20.020.010.10.020	Consulenze non sanitarie da altri enti pubblici	€.	0		0		
4.20.10.20.020.010.20.010	Servizi per consulenze Amministrative - da privato	€.	0		0		
4.20.10.20.020.010.20.020	Servizi per consulenze Tecniche - da privato	€.	0		0		
4.20.10.20.020.010.20.030	Servizi per consulenze Legali - da privato	€.	0		0		
4.20.10.20.020.010.20.040	Servizi per consulenze Notarili - da privato	€.	0		0		
4.20.10.20.020.020.10.000	Spese per collaborazioni coordinate e continuative Amministrative - da privato	€.	0		0		
4.20.10.20.020.020.20.000	Spese per collaborazioni coordinate e continuative Tecniche - da privato	€.	0		0		
4.20.10.20.020.020.30.000	Prestazioni lavoro interinale Amministrativo (non sanitario) - da privato	€.	0		0		
4.20.10.20.020.020.40.000	Prestazioni lavoro interinale Tecnico (non sanitario) - da privato	€.	0		0		
4.20.10.20.020.020.50.000	Prestazioni occasionali e altre prestazioni di lavoro non sanitarie - da privato	€.	0		0		

RISCOLIBA

4.20.10.20.020.020.60.000	Personale religioso	€.	0		0		
4.20.10.20.020.020.61.000	Altre Consulenze non sanitarie da privato - - in attuazione dell'art.79, comma 1 sexies lettera c), del D.L. 112/2008, convertito con legge 133/2008 e della legge 23 dicembre 2009 n. 191)	€.	0	0	0	0	0
4.20.10.20.020.030.10.000	Rimborso degli oneri stipendiali del personale non sanitario che presta servizio in azienda in posizione di comando in ATS/ASST/Fondazioni della Regione)	€.	0		0		
4.20.10.20.020.030.20.000	Rimborso degli oneri stipendiali del personale non sanitario che presta servizio in azienda in posizione di comando in altri Enti pubblici e Università)	€.	0		0		
4.20.10.20.020.030.30.000	Rimborso degli oneri stipendiali del personale non sanitario che presta servizio in azienda in posizione di comando dalla Regione Lombardia)	€.	0		0		
4.20.10.20.030.000.00.000	**B.2.B.3) Formazione (esternalizzata e non) - Totale**	€.	-	0	0	0	-

COD_COGE_old	*Descrizione*		*Valore netto al 31/12/2018*	*Valore netto al 31/12/2019*	*Variazione*	*Costi da utilizzo contributi 2019*	***Costi da contributi 2019***
4.20.10.20.030.010.00.000	Formazione esternalizzata da pubblico (Iref, Università, ...)	€.	0		0		
4.20.10.20.030.020.00.000	Formazione esternalizzata da ATS/ASST/Fondazioni della Regione	€.	0		0		
4.20.10.20.030.110.00.000	Formazione esternalizzata da privato	€.	0		0		
4.20.10.20.030.120.00.000	Formazione non esternalizzata da privato	€.	0		0		

4.20.15.00.000.000.00.000	**B.3) Manutenzione e riparazione (ordinaria esternalizzata) - Totale**	**€.**	**81,000**	**55,587**	***(25,413)***	-	-

COD_COGE_old	*Descrizione*		*Valore netto al 31/12/2018*	*Valore netto al 31/12/2019*	*Variazione*	*Costi da utilizzo contributi 2019*	***Costi da contributi 2019***
4.20.15.10.000.000.00.000	Manutenzione e riparazione ordinaria esternalizzata per immobili e loro pertinenze	€.	65,000	43,983	*(21,017)*		
4.20.15.15.000.000.00.000	Manutenzione e riparazione ordinaria esternalizzata per impianti e macchinari	€.	0		0		
4.20.15.20.000.000.00.000	Manutenzione e riparazione ordinaria esternalizzata per mobili e macchine	€.	2,000	2,049	49		
4.20.15.30.000.000.00.000	Manutenzione e riparazione ordinaria esternalizzata per attrezzature tecnico-scientifiche sanitarie	€.	0	3,955	3,955		
4.20.15.40.000.000.00.000	Manutenzione e riparazione ordinaria esternalizzata per automezzi sanitari	€.	0		0		
4.20.15.50.000.000.00.000	Manutenzione e riparazione ordinaria esternalizzata per automezzi non sanitari	€.	0		0		
4.20.15.80.000.000.00.000	Altre manutenzioni e riparazioni)	€.	14,000	5,600	*(8,400)*		

RISCUB.A.

4.20.15.90.000.000.00.000	Manutenzioni e riparazioni da ATS/ASST/Fondazioni della Regione	€.	0		0		

4.20.20.00.000.000.00.000	**B.4) Godimento di beni di terzi - Totale**	**€.**	**3,824,000**	**4,616,506**	***792,506***	**-**	**-**

COD_COGE_old	*Descrizione*		*Valore netto al 31/12/2018*	*Valore netto al 31/12/2019*	*Variazione*	*Costi da utilizzo contributi 2019*	***Costi da contributi 2019***
4.20.20.10.010.000.00.000	Affitti passivi)	€.	62,000	61,567	*(433)*		
4.20.20.10.020.000.00.000	Spese condominiali	€.	4,000	4,155	*155*		
4.20.20.20.010.000.00.000	Canoni di Noleggio sanitari (esclusa protesica)	€.	53,000	30,254	*(22,746)*		
4.20.20.20.015.000.00.000	Canoni di Noleggio sanitari relativi a protesica	€.	3,600,000	4,440,436	*840,436*		
4.20.20.20.020.000.00.000	Canoni di Noleggio non sanitari	€.	105,000	80,094	*(24,906)*		
4.20.20.30.010.000.00.000	Canoni di leasing sanitari	€.	0		*0*		
4.20.20.30.020.000.00.000	Canoni di leasing non sanitari	€.	0		*0*		
4.20.20.40.010.000.00.000	Canoni di project financing	€.	0		*0*		
4.20.20.80.010.000.00.000	Locazioni e noleggi da ATS/ASST/Fondazioni della Regione	€.	0		*0*		

			Valore netto al 31/12/2018	*Valore netto al 31/12/2019*	*Variazione*	*Costi da utilizzo contributi 2019*	***Costi da contributi 2019***
4.20.25.00.000.000.00.000	**Costo del Personale (Totale)**	€.	**12,431,000**	***12,292,277***	***(138,723)***	**0**	**0**

4.20.25.10.000.000.00.000	**B.5 Personale del ruolo sanitario - Totale**	**€.**	**8,437,000**	**8,363,531**	**(73,469)**	**-**	**-**

COD_COGE_old	*Descrizione*		*Valore netto al 31/12/2018*	*Valore netto al 31/12/2019*	*Variazione*	*Costi da utilizzo contributi 2019*	***Costi da contributi 2019***
4.20.25.10.010.010.00.000	Ruolo Sanitario - T.INDETERMINATO - - Personale dirigente medico / veterinario - Competenze fisse)	€.	1,024,000	1,065,997	*41,997*		
4.20.25.10.010.020.00.000	Ruolo Sanitario - T.INDETERMINATO - - Personale dirigente medico / veterinario - Straordinario)	€.	48,000	59,000	*11,000*		
4.20.25.10.010.025.00.000	Ruolo Sanitario - T.INDETERMINATO - - Personale dirigente medico / veterinario - Retr. Posizione)	€.	557,000	560,952	*3,952*		

RLS.COB.LIBRA.

4.20.25.10.010.030.00.000	Ruolo Sanitario - T.INDETERMINATO - - Personale dirigente medico / veterinario - Indennità varie)	€.	0		0		
4.20.25.10.010.040.00.000	Ruolo Sanitario - T.INDETERMINATO - - Personale dirigente medico / veterinario - Competenze personale comandato)	€.	0		0		
4.20.25.10.010.050.00.000	Ruolo Sanitario - T.INDETERMINATO - - Personale dirigente medico / veterinario - Incentivazione (retribuzione di risultato)	€.	29,000	31,295	2,295		
4.20.25.10.010.060.00.000	Ruolo Sanitario - T.INDETERMINATO - - Personale dirigente medico / veterinario - Risorse aggiuntive regionali)	€.	25,000	21,577	(3,423)		
4.20.25.10.010.110.00.000	Ruolo Sanitario - T.INDETERMINATO - - Personale dirigente medico / veterinario - Oneri sociali*)	€.	565,000	592,869	27,869		
4.20.25.10.010.210.00.000	Ruolo Sanitario - T.INDETERMINATO - - Personale dirigente medico / veterinario - Accantonamento a TFR)	€.	0	0	0	0	0
4.20.25.10.010.800.00.000	Ruolo Sanitario - T.INDETERMINATO - - Personale dirigente medico / veterinario - Altri costi del personale)	€.	341,000	339,317	(1,683)		
4.20.25.10.012.010.00.000	Ruolo Sanitario - T.DETERMINATO - - Personale dirigente medico / veterinario - Competenze fisse)	€.	92,000	101,292	9,292		
4.20.25.10.012.020.00.000	Ruolo Sanitario - T.DETERMINATO - - Personale dirigente medico / veterinario - Straordinario)	€.	3,000	100	(2,900)		
4.20.25.10.012.025.00.000	Ruolo Sanitario - T.DETERMINATO - - Personale dirigente medico / veterinario - Retr. Posizione)	€.	21,000	21,000	0		
4.20.25.10.012.030.00.000	Ruolo Sanitario - T.DETERMINATO - - Personale dirigente medico / veterinario - Indennità varie)	€.	0		0		
4.20.25.10.012.050.00.000	Ruolo Sanitario - T.DETERMINATO - - Personale dirigente medico / veterinario - Incentivazione (retribuzione di risultato)	€.	1,000	2,255	1,255		
4.20.25.10.012.060.00.000	Ruolo Sanitario - T.DETERMINATO - - Personale dirigente medico / veterinario - Risorse aggiuntive regionali)	€.	1,000	1,956	956		
4.20.25.10.012.110.00.000	Ruolo Sanitario - T.DETERMINATO - - Personale dirigente medico / veterinario - Oneri sociali*)	€.	35,000	37,541	2,541		
4.20.25.10.012.800.00.000	Ruolo Sanitario - T.DETERMINATO - - Personale dirigente medico / veterinario - Altri costi del personale)	€.	6,000	7,236	1,236		
4.20.25.10.020.010.00.000	Ruolo Sanitario - T.INDETERMINATO- - Personale dirigente non medico - Competenze fisse)	€.	693,000	682,545	(10,455)		
4.20.25.10.020.020.00.000	Ruolo Sanitario - T.INDETERMINATO- - Personale dirigente non medico - Straordinario)	€.	7,000	12,525	5,525		
4.20.25.10.020.025.00.000	Ruolo Sanitario - T.INDETERMINATO- - Personale dirigente non medico - Retr. Posizione)	€.	143,000	147,221	4,221		
4.20.25.10.020.030.00.000	Ruolo Sanitario - T.INDETERMINATO- - Personale dirigente non medico - Indennità varie)	€.	0		0		
4.20.25.10.020.040.00.000	Ruolo Sanitario - T.INDETERMINATO- - Personale dirigente non medico - Competenze personale comandato)	€.	0		0		
4.20.25.10.020.050.00.000	Ruolo Sanitario - T.INDETERMINATO- - Personale dirigente non medico - Incentivazione (retribuzione di risultato)	€.	47,000	49,763	2,763		
4.20.25.10.020.060.00.000	Ruolo Sanitario - T.INDETERMINATO- - Personale dirigente non medico - Risorse aggiuntive regionali)	€.	15,000	13,946	(1,054)		

RIS.C.O.LI.B.A.

4.20.25.10.020.110.00.000	Ruolo Sanitario - T.INDETERMINATO- - Personale dirigente non medico - Oneri sociali*)	€.	290,000	310,185	*20,185*		
4.20.25.10.020.210.00.000	Ruolo Sanitario - T.INDETERMINATO- - Personale dirigente non medico - Accantonamento a TFR)	€.	0	0	0	0	0
4.20.25.10.020.800.00.000	Ruolo Sanitario - T.INDETERMINATO- - Personale dirigente non medico - Altri costi del personale)	€.	197,000	198,070	*1,070*		
4.20.25.10.022.010.00.000	Ruolo Sanitario - T.DETERMINATO - - Personale dirigente non medico - Competenze fisse)	€.	0		*0*		
4.20.25.10.022.020.00.000	Ruolo Sanitario - T.DETERMINATO - - Personale dirigente non medico - Straordinario)	€.	0		*0*		
4.20.25.10.022.025.00.000	Ruolo Sanitario - T.DETERMINATO - - Personale dirigente non medico - Retr. Posizione)	€.	0		*0*		
4.20.25.10.022.030.00.000	Ruolo Sanitario - T.DETERMINATO - - Personale dirigente non medico - Indennità varie)	€.	0		*0*		
4.20.25.10.022.050.00.000	Ruolo Sanitario - T.DETERMINATO - - Personale dirigente non medico - Incentivazione (retribuzione di risultato)	€.	0		*0*		
4.20.25.10.022.060.00.000	Ruolo Sanitario - T.DETERMINATO - - Personale dirigente non medico - Risorse aggiuntive regionali)	€.	0		*0*		
4.20.25.10.022.110.00.000	Ruolo Sanitario - T.DETERMINATO - - Personale dirigente non medico - Oneri sociali*)	€.	0		*0*		
4.20.25.10.022.800.00.000	Ruolo Sanitario - T.DETERMINATO - - Personale dirigente non medico - Altri costi del personale)	€.	0		*0*		
4.20.25.10.110.010.00.000	Ruolo Sanitario - T.INDETERMINATO- - Personale comparto - Competenze fisse)	€.	2,343,000	2,179,413	*(163,587)*		
4.20.25.10.110.020.00.000	Ruolo Sanitario - T.INDETERMINATO- - Personale comparto - Straordinario)	€.	273,000	284,657	*11,657*		
4.20.25.10.110.030.00.000	Ruolo Sanitario - T.INDETERMINATO- - Personale comparto - Indennità varie)	€.	0		*0*		
4.20.25.10.110.035.00.000	Ruolo Sanitario - T.INDETERMINATO- - Personale comparto - Incentivazione alla produttività collettiva)	€.	644,000	639,451	*(4,549)*		
4.20.25.10.110.040.00.000	Ruolo Sanitario - T.INDETERMINATO- - Personale comparto - Competenze personale comandato)	€.	0		*0*		
4.20.25.10.110.050.00.000	Ruolo Sanitario - T.INDETERMINATO- - Personale comparto - Risorse aggiuntive regionali)	€.	72,000	68,278	*(3,722)*		
4.20.25.10.110.110.00.000	Ruolo Sanitario - T.INDETERMINATO- - Personale comparto - Oneri sociali*)	€.	924,000	905,756	*(18,244)*		
4.20.25.10.110.210.00.000	Ruolo Sanitario - T.INDETERMINATO- - Personale comparto - Accantonamento a TFR)	€.	0	0	0	0	0
4.20.25.10.110.800.00.000	Ruolo Sanitario - T.INDETERMINATO- - Personale comparto - Altri costi del personale)	€.	14,000	21,997	*7,997*		
4.20.25.10.112.010.00.000	Ruolo Sanitario - T.DETERMINATO- - Personale comparto - Competenze fisse)	€.	19,000	4,351	*(14,649)*		
4.20.25.10.112.020.00.000	Ruolo Sanitario - T.DETERMINATO- - Personale comparto - Straordinario)	€.	1,000	343	*(657)*		

RISCOLIBA

4.20.25.10.112.030.00.000	Ruolo Sanitario - T.DETERMINATO- - Personale comparto - Indennità varie)	€.	0		0		
4.20.25.10.112.035.00.000	Ruolo Sanitario - T.DETERMINATO- - Personale comparto - Incentivazione alla produttività collettiva)	€.	1,000	1,000	0		
4.20.25.10.112.050.00.000	Ruolo Sanitario - T.DETERMINATO- - Personale comparto - Risorse aggiuntive regionali)	€.	1,000		(1,000)		
4.20.25.10.112.110.00.000	Ruolo Sanitario - T.DETERMINATO- - Personale comparto - Oneri sociali*)	€.	5,000	1,605	(3,395)		
4.20.25.10.112.800.00.000	Ruolo Sanitario - T.DETERMINATO- - Personale comparto - Altri costi del personale)	€.	0	38	38		

4.20.25.20.000.000.00.000	**B.6 Personale del ruolo professionale - Totale**	**€.**	-	-	**0**	-	-

COD_COGE_old	*Descrizione*		*Valore netto al 31/12/2018*	*Valore netto al 31/12/2019*	*Variazione*	*Costi da utilizzo contributi 2019*	***Costi da contributi 2019***
4.20.25.20.020.010.00.000	Ruolo professionale - T.INDETERMINATO- Personale dirigente - Competenze fisse)	€.	0		0		
4.20.25.20.020.020.00.000	Ruolo professionale - T.INDETERMINATO- Personale dirigente - Straordinario)	€.	0		0		
4.20.25.20.020.025.00.000	Ruolo professionale - T.INDETERMINATO- Personale dirigente - Retr. Posizione)	€.	0		0		
4.20.25.20.020.030.00.000	Ruolo professionale - T.INDETERMINATO- Personale dirigente - Indennità varie)	€.	0		0		
4.20.25.20.020.040.00.000	Ruolo professionale - T.INDETERMINATO- Personale dirigente - Competenze Personale comandato)	€.	0		0		
4.20.25.20.020.050.00.000	Ruolo professionale - T.INDETERMINATO- Personale dirigente - Incentivazione (retribuzione di risultato)	€.	0		0		
4.20.25.20.020.060.00.000	Ruolo professionale - T.INDETERMINATO- Personale dirigente - Risorse aggiuntive regionali)	€.	0		0		
4.20.25.20.020.110.00.000	Ruolo professionale - T.INDETERMINATO- Personale dirigente - Oneri sociali*)	€.	0		0		
4.20.25.20.020.800.00.000	Ruolo professionale - T.INDETERMINATO- Personale dirigente - Altri costi del Ruolo professionale -)	€.	0		0		
4.20.25.20.022.010.00.000	Ruolo professionale - T.DETERMINATO- Personale dirigente - Competenze fisse)	€.	0		0		
4.20.25.20.022.025.00.000	Ruolo professionale - T.DETERMINATO- Personale dirigente - Retr. Posizione)	€.	0		0		
4.20.25.20.022.030.00.000	Ruolo professionale - T.DETERMINATO- Personale dirigente - Indennità varie)	€.	0		0		
4.20.25.20.022.050.00.000	Ruolo professionale - T.DETERMINATO- Personale dirigente - Incentivazione (retribuzione di risultato)	€.	0		0		
4.20.25.20.022.060.00.000	Ruolo professionale - T.DETERMINATO- Personale dirigente - Risorse aggiuntive regionali)	€.	0		0		

RISCOLIBA

4.20.25.20.022.110.00.000	Ruolo professionale - T.DETERMINATO- Personale dirigente - Oneri sociali*)	€.	0		0		
4.20.25.20.022.800.00.000	Ruolo professionale - T.DETERMINATO- Personale dirigente - Altri costi del Ruolo professionale -)	€.	0		0		
4.20.25.20.110.010.00.000	Ruolo professionale - T.INDETERMINATO - Personale comparto - Competenze fisse)	€.	0		0		
4.20.25.20.110.020.00.000	Ruolo professionale - T.INDETERMINATO - Personale comparto - Straordinario)	€.	0		0		
4.20.25.20.110.030.00.000	Ruolo professionale - T.INDETERMINATO - Personale comparto - Indennità varie)	€.	0		0		
4.20.25.20.110.035.00.000	Ruolo professionale - T.INDETERMINATO - Personale comparto - Incentivazione alla produttività collettiva)	€.	0		0		
4.20.25.20.110.040.00.000	Ruolo professionale - T.INDETERMINATO - Personale comparto - Competenze Ruolo professionale - Personale comandato)	€.	0		0		
4.20.25.20.110.050.00.000	Ruolo professionale - T.INDETERMINATO - Personale comparto - Risorse aggiuntive regionali)	€.	0		0		
4.20.25.20.110.110.00.000	Ruolo professionale - T.INDETERMINATO - Personale comparto - Oneri sociali*)	€.	0		0		
4.20.25.20.110.800.00.000	Ruolo professionale - T.INDETERMINATO - Personale comparto - Altri costi del personale)	€.	0		0		
4.20.25.20.112.010.00.000	Ruolo professionale - T.DETERMINATO - Personale comparto - Competenze fisse)	€.	0		0		
4.20.25.20.112.020.00.000	Ruolo professionale - T.DETERMINATO - Personale comparto - Straordinario)	€.	0		0		
4.20.25.20.112.030.00.000	Ruolo professionale - T.DETERMINATO - Personale comparto - Indennità varie)	€.	0		0		
4.20.25.20.112.035.00.000	Ruolo professionale - T.DETERMINATO - Personale comparto - Incentivazione alla produttività collettiva)	€.	0		0		
4.20.25.20.112.050.00.000	Ruolo professionale - T.DETERMINATO - Personale comparto - Risorse aggiuntive regionali)	€.	0		0		
4.20.25.20.112.110.00.000	Ruolo professionale - T.DETERMINATO - Personale comparto - Oneri sociali*)	€.	0		0		

4.20.25.30.000.000.00.000	**B.7 Personale del ruolo tecnico - Totale**	**€.**	**874,000**	**843,261**	***(30,739)***	**-**	**-**

COD_COGE_old	*Descrizione*		*Valore netto al 31/12/2018*	*Valore netto al 31/12/2019*	*Variazione*	*Costi da utilizzo contributi 2019*	***Costi da contributi 2019***
4.20.25.30.020.010.00.000	Ruolo tecnico - T.INDETERMINATO - - Personale dirigente - Competenze fisse)	€.	0		0		
4.20.25.30.020.020.00.000	Ruolo tecnico - T.INDETERMINATO - - Personale dirigente - Straordinario)	€.	0		0		
4.20.25.30.020.025.00.000	Ruolo tecnico - T.INDETERMINATO - - Personale dirigente - Retr. Posizione)	€.	0		0		

RISCOLIBA

4.20.25.30.020.030.00.000	Ruolo tecnico - T.INDETERMINATO - - Personale dirigente - Indennità varie)	€.	0		0		
4.20.25.30.020.040.00.000	Ruolo tecnico - T.INDETERMINATO - - Personale dirigente - Competenze Ruolo tecnico - Personale comandato)	€.	0		0		
4.20.25.30.020.050.00.000	Ruolo tecnico - T.INDETERMINATO - - Personale dirigente - Incentivazione (retribuzione di risultato)	€.	0		0		
4.20.25.30.020.060.00.000	Ruolo tecnico - T.INDETERMINATO - - Personale dirigente - Risorse aggiuntive regionali)	€.	0		0		
4.20.25.30.020.110.00.000	Ruolo tecnico - T.INDETERMINATO - - Personale dirigente - Oneri sociali*)	€.	0		0		
4.20.25.30.020.800.00.000	Ruolo tecnico - T.INDETERMINATO - - Personale dirigente - Altri costi del Ruolo tecnico)	€.	0		0		
4.20.25.30.022.010.00.000	Ruolo tecnico - T.DETERMINATO - - Personale dirigente - Competenze fisse)	€.	0		0		
4.20.25.30.022.020.00.000	Ruolo tecnico - T.DETERMINATO - - Personale dirigente - Straordinario)	€.	0		0		
4.20.25.30.022.025.00.000	Ruolo tecnico - T.DETERMINATO - - Personale dirigente - Retr. Posizione)	€.	0		0		
4.20.25.30.022.030.00.000	Ruolo tecnico - T.DETERMINATO - - Personale dirigente - Indennità varie)	€.	0		0		
4.20.25.30.022.050.00.000	Ruolo tecnico - T.DETERMINATO - - Personale dirigente - Incentivazione (retribuzione di risultato)	€.	0		0		
4.20.25.30.022.060.00.000	Ruolo tecnico - T.DETERMINATO - - Personale dirigente - Risorse aggiuntive regionali)	€.	0		0		
4.20.25.30.022.110.00.000	Ruolo tecnico - T.DETERMINATO - - Personale dirigente - Oneri sociali*)	€.	0		0		
4.20.25.30.022.800.00.000	Ruolo tecnico - T.DETERMINATO - - Personale dirigente - Altri costi del Ruolo tecnico)	€.	0		0		
4.20.25.30.110.010.00.000	Ruolo tecnico - T.INDETERMINATO - - Personale comparto - Competenze fisse)	€.	469,000	466,287	(2,713)		
4.20.25.30.110.020.00.000	Ruolo tecnico - T.INDETERMINATO - - Personale comparto - Straordinario)	€.	52,000	54,000	2,000		
4.20.25.30.110.030.00.000	Ruolo tecnico - T.INDETERMINATO - - Personale comparto - Indennità varie)	€.	0		0		
4.20.25.30.110.035.00.000	Ruolo tecnico - T.INDETERMINATO - - Personale comparto - Incentivazione alla produttività collettiva)	€.	119,000	117,519	(1,481)		
4.20.25.30.110.040.00.000	Ruolo tecnico - T.INDETERMINATO - - Personale comparto - Competenze Ruolo tecnico - Personale comandato)	€.	0		0		
4.20.25.30.110.050.00.000	Ruolo tecnico - T.INDETERMINATO - - Personale comparto - Risorse aggiuntive regionali)	€.	14,000	12,863	(1,137)		
4.20.25.30.110.110.00.000	Ruolo tecnico - T.INDETERMINATO - - Personale comparto - Oneri sociali*)	€.	216,000	187,027	(28,973)		
4.20.25.30.110.210.00.000	Ruolo tecnico - T.INDETERMINATO - - Personale comparto - Accantonamento a TFR)	€.	0	0	0	0	0

RI-SOLBA

4.20.25.30.110.800.00.000	Ruolo tecnico - T.INDETERMINATO - - Personale comparto - Altri costi del personale)	€.	4,000	5,565	*1,565*		
4.20.25.30.112.010.00.000	Ruolo tecnico - T.DETERMINATO - - Personale comparto - Competenze fisse)	€.	0		*0*		
4.20.25.30.112.020.00.000	Ruolo tecnico - T.DETERMINATO - - Personale comparto - Straordinario)	€.	0		*0*		
4.20.25.30.112.030.00.000	Ruolo tecnico - T.DETERMINATO - - Personale comparto - Indennità varie)	€.	0		*0*		
4.20.25.30.112.035.00.000	Ruolo tecnico - T.DETERMINATO - - Personale comparto - Incentivazione alla produttività collettiva)	€.	0		*0*		
4.20.25.30.112.050.00.000	Ruolo tecnico - T.DETERMINATO - - Personale comparto - Risorse aggiuntive regionali)	€.	0		*0*		
4.20.25.30.112.110.00.000	Ruolo tecnico - T.DETERMINATO - - Personale comparto - Oneri sociali*)	€.	0		*0*		
4.20.25.30.112.800.00.000	Ruolo tecnico - T.DETERMINATO - - Personale comparto - Altri costi del personale)	€.	0		*0*		
4.20.25.40.000.000.00.000	**B.8 Personale del ruolo amministrativo - Totale**	**€.**	**3,120,000**	**3,085,485**	***(34,515)***	**-**	**-**

COD_COGE_old	*Descrizione*		*Valore netto al 31/12/2018*	*Valore netto al 31/12/2019*	*Variazione*	*Costi da utilizzo contributi 2019*	***Costi da contributi 2019***
4.20.25.40.020.010.00.000	Ruolo amministrativo - T.INDETERMINATO - Personale dirigente - Competenze fisse)	€.	0		*0*		
4.20.25.40.020.020.00.000	Ruolo amministrativo - T.INDETERMINATO - Personale dirigente - Straordinario)	€.	0		*0*		
4.20.25.40.020.025.00.000	Ruolo amministrativo - T.INDETERMINATO - Personale dirigente - Retr. Posizione)	€.	0		*0*		
4.20.25.40.020.030.00.000	Ruolo amministrativo - T.INDETERMINATO - Personale dirigente - Indennità varie)	€.	0		*0*		
4.20.25.40.020.040.00.000	Ruolo amministrativo - T.INDETERMINATO - Personale dirigente - Competenze Ruolo amministrativo - T.INDETERMINATO - Personale comandato)	€.	0		*0*		
4.20.25.40.020.050.00.000	Ruolo amministrativo - T.INDETERMINATO - Personale dirigente - Incentivazione (retribuzione di risultato)	€.	0		*0*		
4.20.25.40.020.060.00.000	Ruolo amministrativo - T.INDETERMINATO - Personale dirigente - Risorse aggiuntive regionali)	€.	0		*0*		
4.20.25.40.020.110.00.000	Ruolo amministrativo - T.INDETERMINATO - Personale dirigente - Oneri sociali*)	€.	0		*0*		
4.20.25.40.020.800.00.000	Ruolo amministrativo - T.INDETERMINATO - Personale dirigente - Altri costi del Ruolo amministrativo)	€.	0		*0*		
4.20.25.40.022.010.00.000	Ruolo amministrativo - T.DETERMINATO - Personale dirigente - Competenze fisse)	€.	0		*0*		
4.20.25.40.022.020.00.000	Ruolo amministrativo - T.DETERMINATO - Personale dirigente - Straordinario)	€.	0		*0*		

RI-SCO-LIB.A.

4.20.25.40.022.025.00.000	Ruolo amministrativo - T.DETERMINATO - Personale dirigente - Retr. Posizione)	€.	0		0		
4.20.25.40.022.030.00.000	Ruolo amministrativo - T.DETERMINATO - Personale dirigente - Indennità varie)	€.	0		0		
4.20.25.40.022.050.00.000	Ruolo amministrativo - T.DETERMINATO - Personale dirigente - Incentivazione (retribuzione di risultato)	€.	0		0		
4.20.25.40.022.060.00.000	Ruolo amministrativo - T.DETERMINATO - Personale dirigente - Risorse aggiuntive regionali)	€.	0		0		
4.20.25.40.022.110.00.000	Ruolo amministrativo - T.DETERMINATO - Personale dirigente - Oneri sociali*)	€.	0		0		
4.20.25.40.022.800.00.000	Ruolo amministrativo - T.DETERMINATO - Personale dirigente - Altri costi del Ruolo amministrativo)	€.	0		0		
4.20.25.40.110.010.00.000	Ruolo amministrativo - T.INDETERMINATO - Personale comparto - Competenze fisse)	€.	1,910,000	1,831,026	(78,974)		
4.20.25.40.110.020.00.000	Ruolo amministrativo - T.INDETERMINATO - Personale comparto - Straordinario)	€.	138,000	143,000	5,000		
4.20.25.40.110.030.00.000	Ruolo amministrativo - T.INDETERMINATO - Personale comparto - Indennità varie)	€.	0		0		
4.20.25.40.110.035.00.000	Ruolo amministrativo - T.INDETERMINATO - Personale comparto - Incentivazione alla produttività collettiva)	€.	341,000	347,030	6,030		
4.20.25.40.110.040.00.000	Ruolo amministrativo - T.INDETERMINATO - Personale comparto - Competenze Ruolo amministrativo - Personale comandato)	€.	0		0		
4.20.25.40.110.050.00.000	Ruolo amministrativo - T.INDETERMINATO - Personale comparto - Risorse aggiuntive regionali)	€.	55,000	53,846	(1,154)		
4.20.25.40.110.110.00.000	Ruolo amministrativo - T.INDETERMINATO - Personale comparto - Oneri sociali*)	€.	659,000	684,329	25,329		
4.20.25.40.110.210.00.000	Ruolo amministrativo - T.INDETERMINATO - Personale comparto - Accantonamento a TFR)	€.	0	0	0	0	0
4.20.25.40.110.800.00.000	Ruolo amministrativo - T.INDETERMINATO - Personale comparto - Altri costi del personale)	€.	17,000	26,254	9,254		
4.20.25.40.112.010.00.000	Ruolo amministrativo - T.DETERMINATO - Personale comparto - Competenze fisse)	€.	0		0		
4.20.25.40.112.020.00.000	Ruolo amministrativo - T.DETERMINATO - Personale comparto - Straordinario)	€.	0		0		
4.20.25.40.112.030.00.000	Ruolo amministrativo - T.DETERMINATO - Personale comparto - Indennità varie)	€.	0		0		
4.20.25.40.112.035.00.000	Ruolo amministrativo - T.DETERMINATO - Personale comparto - Incentivazione alla produttività collettiva)	€.	0		0		
4.20.25.40.112.050.00.000	Ruolo amministrativo - T.DETERMINATO - Personale comparto - Risorse aggiuntive regionali)	€.	0		0		
4.20.25.40.112.110.00.000	Ruolo amministrativo - T.DETERMINATO - Personale comparto - Oneri sociali*)	€.	0		0		
4.20.25.40.112.800.00.000	Ruolo amministrativo - T.DETERMINATO - Personale comparto - Altri costi del personale)	€.	0		0		

RUSCOLIBA

4.20.30.00.000.000.00.000	**B.9 Oneri diversi di gestione - Totale**	**€.**	**24,000**	**11,029**	***(12,971)***	**-**	**-**

COD_COGE_old	*Descrizione*		*Valore netto al 31/12/2018*	*Valore netto al 31/12/2019*	*Variazione*	*Costi da utilizzo contributi 2019*	***Costi da contributi 2019***
4.20.30.10.010.000.00.000	Imposte e tasse (escluse Irap e Ires)	€.	21,000		*(21,000)*		
4.20.30.20.010.000.00.000	Perdite su crediti	€.	0		*0*		
4.20.30.30.010.000.00.000	Rimborso spese organi societari)	€.	0		*0*		
4.20.30.40.010.000.00.000	Indennità, rimborso spese e oneri sociali per il direttore generale, direttore sanitario, direttore amministrativo e componenti del collegio sindacale	€.	0		*0*		
4.20.30.40.012.000.00.000	Indennità, rimborso spese e oneri sociali per il direttore generale, direttore sanitario, direttore amministrativo e componenti del collegio sindacale v/ATS. ASST, Fondazioni d/Regione	€.	0		*0*		
4.20.30.50.010.000.00.000	Multe, ammende, penalità, arbitraggi, risarcimenti	€.	0		*0*		
4.20.30.50.020.000.00.000	Sanzioni verso ATS della Regione	€.	0		*0*		
4.20.30.50.030.000.00.000	Commissioni e spese bancarie	€.	0		*0*		
4.20.30.50.040.000.00.000	Abbonamenti, acquisti di libri, riviste e giornali)	€.	0		*0*		
4.20.30.50.050.000.00.000	Oneri per sperimentazioni gestionali (art. 9-bis, D.Lgs. 502/92)	€.	0		*0*		
4.20.30.50.080.000.00.000	Altri Oneri diversi di gestione)	€.	3,000	11,029	*8,029*		
4.20.30.90.095.000.00.000	Altri oneri diversi di gestione da ATS/ASST/IRCCS della Regione	€.	0		*0*		
4.20.30.90.100.000.00.000	Altri oneri diversi di gestione - per Autoassicurazione	€.	0		*0*		

			Valore netto al 31/12/2018	*Valore netto al 31/12/2019*	*Variazione*	*Costi da utilizzo contributi 2019*	***Costi da contributi 2019***
4.20.40.00.000.000.00.000	**B.10-13) Totale Ammortamenti e svalutazioni**	€.	**3,190,000**	***3,923,688***	***733,688***	**0**	**0**

			Valore netto al 31/12/2018	*Valore netto al 31/12/2019*	*Variazione*	*Costi da utilizzo contributi 2019*	***Costi da contributi 2019***
4.20.40.10.000.000.00.000	**B.10) Ammortamenti delle immobilizzazioni immateriali - Totale**	**€.**	**0**	**-**	***0***	**0**	**0**

RLS.COLLIBA

4.20.40.10.010.000.00.000	**B.10 (1) Ammortamenti immobilizzazioni immateriali - Totale**	€.	-	*0*	*0*	-	-

COD_COGE_old	*Descrizione*		*Valore netto al 31/12/2018*	*Valore netto al 31/12/2019*	*Variazione*	*Costi da utilizzo contributi 2019*	***Costi da contributi 2019***
4.20.40.10.010.010.00.000	Ammortamenti immobilizzazioni immateriali)	€.	0		*0*		

4.20.40.10.020.000.00.000	**B.10 (2) Svalutazione immobilizzazioni immateriali - Totale**	**€.**	**0**	**-**	***0***	-	-

COD_COGE_old	*Descrizione*		*Valore netto al 31/12/2018*	*Valore netto al 31/12/2019*	*Variazione*	*Costi da utilizzo contributi 2019*	*Costi da contributi 2019*
4.20.40.10.020.010.00.000	Svalutazione immobilizzazioni immateriali	€.	0		*0*		

			Valore netto al 31/12/2018	*Valore netto al 31/12/2019*	*Variazione*	*Costi da utilizzo contributi 2019*	***Costi da contributi 2019***
4.20.40.20.000.000.00.000	**B.11) Ammortamento dei fabbricati - Totale**	**€.**	**273,000**	**272,973**	*(27)*	**0**	**0**
4.20.40.20.010.000.00.000	**B.11 (1) Ammortamenti dei fabbricati - Totale**	€.	273,000	***272,973***	*(27)*	-	-

COD_COGE_old	*Descrizione*		*Valore netto al 31/12/2018*	*Valore netto al 31/12/2019*	*Variazione*	*Costi da utilizzo contributi 2019*	***Costi da contributi 2019***
4.20.40.20.010.010.00.000	Ammortamento dei Fabbricati disponibili)	€.	3,000	3,137	*137*		
4.20.40.20.010.020.00.000	Ammortamento dei Fabbricati indisponibili)	€.	270,000	269,836	*(164)*		

4.20.40.20.020.000.00.000	**B.11 (2) Svalutazione dei fabbricati - Totale**	€.	-	*0*	*0*	-	-

COD_COGE_old	*Descrizione*		*Valore netto al 31/12/2018*	*Valore netto al 31/12/2019*	*Variazione*	*Costi da utilizzo contributi 2019*	***Costi da contributi 2019***
4.20.40.20.020.010.00.000	Svalutazione dei Terreni e Fabbricati disponibili	€.	0		*0*		
4.20.40.20.020.020.00.000	Svalutazione dei Terreni e Fabbricati indisponibili	€.	0		*0*		

Valore netto al 31/12/2018	*Valore netto al 31/12/2019*	*Variazione*	*Costi da utilizzo contributi 2019*	***Costi da contributi 2019***

RISERVATA

4.20.40.30.000.000.00.000	**B.12) Ammortamenti delle altre immobilizzazioni materiali - Totale**	**€.**	**2,917,000**	**3,650,715**	***733,715***	**0**	**0**
4.20.40.30.010.000.00.000	**B.12) (1) Ammortamenti delle altre immobilizzazioni materiali - Totale**	€.	**2,917,000**	**3,650,715**	**733,715**	**-**	**-**

COD_COGE_old	*Descrizione*		*Valore netto al 31/12/2018*	*Valore netto al 31/12/2019*	*Variazione*	*Costi da utilizzo contributi 2019*	***Costi da contributi 2019***
4.20.40.30.010.010.00.000	Ammortamenti delle altre immobilizzazioni materiali)	€.	14,000	10,147	*(3,853)*		
4.20.40.30.010.015.00.000	Ammortamenti delle immobilizzazioni materiali - attrezzature protesica)	€.	2,903,000	3,640,568	*737,568*		

4.20.40.30.020.000.00.000	**B.12) (2) Svalutazione delle altre immobilizzazioni materiali - Totale**	€.	**-**	**-**	**-**	**-**	**-**

COD_COGE_old	*Descrizione*		*Valore netto al 31/12/2018*	*Valore netto al 31/12/2019*	*Variazione*	*Costi da utilizzo contributi 2019*	***Costi da contributi 2019***
4.20.40.30.020.010.00.000	Svalutazioni delle altre immobilizzazioni materiali	€.	0		*0*		

4.20.40.40.000.000.00.000	**B.13 Svalutazione dei crediti - Totale**	**€.**	**-**	**-**	***0***	**-**	**-**

COD_COGE	*Descrizione*		*Valore netto al 31/12/2018*	*Valore netto al 31/12/2019*	*Variazione*	*Costi da utilizzo contributi 2019*	***Costi da contributi 2019***
4.20.40.40.010.000.00.000	Svalutazione dei crediti	€.	0		*0*		

			Valore netto al 31/12/2018	*Valore netto al 31/12/2019*	*Variazione*	*Costi da utilizzo contributi 2019*	***Costi da contributi 2019***
4.20.50.00.000.000.00.000	**B. 14 Variazione delle rimanenze - Totale**	**€.**	**85,000**	**(257,768)**	***(342,768)***	**0**	**0**
4.20.50.10.000.000.00.000	B.14.A Variazione rimanenze sanitarie - Totale	€.	**85,000**	**- 257,768**	***(342,768)***	**-**	**-**

COD_COGE_old	*Descrizione*		*Valore netto al 31/12/2018*	*Valore netto al 31/12/2019*	*Variazione*	*Costi da utilizzo contributi 2019*	***Costi da contributi 2019***
4.20.50.10.005.010.01.050	Farmaceutici: Specialità Medicinali (File F escluso HCV)	€.	0		*0*		
4.20.50.10.005.010.01.070	Farmaceutici: Specialità Medicinali (HCV)	€.	0		*0*		

RI.S.CRI.BI.A.

4.20.50.10.005.010.02.000	Farmaceutici: Specialità Medicinali (altro: farmaci ospedalieri)	€.	0		0		
4.20.50.10.005.020.00.000	Farmaceutici: Specialità Medicinali (Doppio Canale ex Nota CUF 37)	€.	0		0		
4.20.50.10.005.030.00.000	Farmaceutici: Specialità Medicinali (Primo Ciclo terapeutico D.G.R. 10246/02)	€.	0		0		
4.20.50.10.010.010.00.000	Farmaceutici: Ossigeno	€.	0		0		
4.20.50.10.012.010.00.000	Farmaceutici: Specialità Medicinali SENZA AIC	€.	0		0		
4.20.50.10.012.020.00.000	Farmaceutici: Galenici e altri medicinali SENZA AIC	€.	0		0		
4.20.50.10.012.030.00.000	Farmaceutici: Ossigeno e gas medicali SENZA AIC	€.	0		0		
4.20.50.10.015.010.00.000	Emoderivati ESCLUSI EMODERIVATI GESTITI VIA CONSORZIO INTERREGIONALE]	€.	0		0		
4.20.50.10.015.012.00.000	Emoderivati SOLAMENTE OVE GESTITI NELL'AMBITO DEL CONSORZIO INTERREGIONALE]	€.	0		0		
4.20.50.10.015.020.00.000	Emoderivati (Doppio Canale ex Nota CUF 37)	€.	0		0		
4.20.50.10.020.010.00.000	Prodotti dietetici	€.	0	2,765	2,765		
4.20.50.10.025.010.00.000	Dispositivi medici: Cnd W - Materiali Diagnostici in vitro	€.	0		0		
4.20.50.10.030.010.00.000	Dispositivi medici: Cnd Z - Materiali diagnostici (materiale per apparecchiature sanitare e relativi componenti)	€.	4,000	(35,083)	(39,083)		
4.20.50.10.030.020.00.000	Prodotti chimici: Materiali diagnostici (senza Cnd)	€.	0		0		
4.20.50.10.035.011.00.000	Dispositivi Medici: Cnd A - Dispositivi da somministrazione, prelievo e raccolta	€.	1,000	(1,440)	(2,440)		
4.20.50.10.035.012.00.000	Dispositivi Medici: Cnd K, L - Strumentario chirurgico	€.	0		0		
4.20.50.10.035.013.00.000	Dispositivi Medici: Cnd H - Dispositivi di sutura	€.	0		0		
4.20.50.10.035.014.00.000	Dispositivi Medici: Cnd M - Dispositivi per medicazioni generali e specialistiche	€.	0		0		
4.20.50.10.035.015.00.000	Dispositivi Medici: Cnd T - Dispositivi di protezione e ausili per incontinenza (d. lgs. 46/97)	€.	0	(400)	(400)		
4.20.50.10.035.016.00.000	Dispositivi Medici: Cnd Y - Supporti o ausili tecnici per persone disabili	€.	0		0		
4.20.50.10.035.017.00.000	Dispositivi Medici: Cnd B; G; N; Q; R; U - Presidi medico-chirurgici specialistici	€.	85,000	(33,002)	(118,002)		
4.20.50.10.035.018.00.000	Dispositivi Medici: Cnd: D; S; V - Disinfettanti, prodotti per sterilizzazione e dispositivi vari	€.	0		0		

RISCOLIBA

4.20.50.10.035.020.00.000	Dispositivi medici: Cnd: C - Dispositivi per appar. Cardiocircolatorio	€.	0		0		
4.20.50.10.035.030.00.000	Dispositivi medici con repertorio e senza CND (tipo 2, kit)	€.	0		0		
4.20.50.10.035.040.00.000	Dispositivi medici: Cnd: C - Dispositivi per appar. Cardiocircolatorio	€.	0		0		
4.20.50.10.040.010.00.000	Materiale chirurgico per uso veterinario	€.	0		0		
4.20.50.10.045.030.00.000	Dispositivi Medici: Cnd: J - impiantabili attivi: Materiali protesici (endoprotesi)	€.	0		0		
4.20.50.10.045.035.00.000	Dispositivi medici: Cnd: P - Materiali protesici (endoprotesi non attive)	€.	(2,000)	110	2,110		
4.20.50.10.050.010.00.000	Dispositivi Medici: Cnd F - Materiali per emodialisi	€.	0		0		
4.20.50.10.055.010.00.000	Materiali per la profilassi igienico-sanitari: sieri	€.	0		0		
4.20.50.10.055.020.00.000	Materiali per la profilassi igienico-sanitari: vaccini	€.	0	(190,718)	(190,718)		
4.20.50.10.065.010.00.000	Sangue ed emocomponenti	€.	0		0		
4.20.50.10.065.020.00.000	Sangue ed emocomponenti acquistati Extraregione	€.	0		0		
4.20.50.10.080.010.00.000	Altri beni e prodotti sanitari (PRODOTTI SENZA REPERTORIO E/O CND)	€.	(3,000)		3,000		
4.20.50.20.000.000.00.000	**B.14.B Variazione rimanenze non sanitarie - Totale**	€.	-	0	0	-	-

COD_COGE_old	*Descrizione*		*Valore netto al 31/12/2018*	*Valore netto al 31/12/2019*	*Variazione*	*Costi da utilizzo contributi 2019*	***Costi da contributi 2019***
4.20.50.20.005.010.00.000	Prodotti alimentari	€.	0		0		
4.20.50.20.010.010.00.000	Materiale di guardaroba, di pulizia e di convivenza in genere	€.	0		0		
4.20.50.20.015.010.00.000	Carburante	€.	0		0		
4.20.50.20.015.020.00.000	Combustibili	€.	0		0		
4.20.50.20.020.010.00.000	Cancelleria e stampati	€.	0		0		
4.20.50.20.025.010.00.000	Materiale per EDP	€.	0		0		
4.20.50.20.030.010.00.000	Materiale per manutenzioni e riparazioni immobili	€.	0		0		

RIS.CIB.A.

4.20.50.20.030.020.00.000	Materiale per manutenzioni e riparazioni mobili e macchine	€.	0		0		
4.20.50.20.030.030.00.000	Materiale per manutenzioni e riparazioni attrez. Tecnico economali	€.	0		0		
4.20.50.20.030.040.00.000	Materiale per manutenzioni e riparazioni automezzi (tutti)	€.	0		0		
4.20.50.20.030.080.00.000	Altro materiale per manutenzioni e riparazioni	€.	0		0		
4.20.50.20.080.010.00.000	Altri beni non sanitari	€.	0		0		

4.20.60.00.000.000.00.000	**B.15 Accantonamenti tipici dell'esercizio - Totale**	**€.**	**16,000**	**18,542**	***2,542***	**-**	**-**

COD_COGE_old	*Descrizione*		*Valore netto al 31/12/2018*	*Valore netto al 31/12/2019*	*Variazione*	*Costi da utilizzo contributi 2019*	***Costi da contributi 2019***
4.20.60.10.010.000.00.000	Accantonamenti per cause civili ed oneri processuali	€.	0		0		
4.20.60.10.020.000.00.000	Accantonamenti per contenzioso personale dipendente	€.	0		0		
4.20.60.10.040.000.00.000	Accantonamenti per copertura diretta dei rischi (autoassicurazione)	€.	0	0	0	0	0
4.20.60.10.040.100.00.000	Accantonamenti per copertura diretta dei rischi (autoassicurazione)	€.	0		0		
4.20.60.10.040.200.00.000	Accantonamenti per franchigia assicurativa	€.	0		0		
4.20.60.10.080.000.00.000	Altri accantonamenti per rischi	€.	0		0		
4.20.60.20.010.000.00.000	Accantonamento al fondo premio per operosità medici SUMAI	€.	0		0		
4.20.60.30.010.000.00.000	Accantonamenti per interessi di mora)	€.	0		0		
4.20.60.40.020.000.00.000	Acc. Rinnovi contratt. - dirigenza medica	€.	0		0		
4.20.60.40.030.000.00.000	Acc. Rinnovi contratt.- dirigenza non medica	€.	0		0		
4.20.60.40.040.000.00.000	Acc. Rinnovi contratt.: - comparto	€.	0		0		
4.20.60.40.041.000.00.000	Acc. per Fondi integrativi pensione	€.	0		0		
4.20.60.40.050.000.00.000	Acc. Rinnovi contratt.: medici SUMAI	€.	0		0		
4.20.60.50.005.000.00.000	Accantonamenti per quote inutilizzate contributi da Regione e Prov. Aut. per quota F.S. indistinto finalizzato	€.	0		0		
4.20.60.50.010.000.00.000	Accantonamenti per quote inutilizzate contributi vincolati dell'esercizio da Regione per quota FSR Vincolato	€.	0		0		
4.20.60.50.012.000.00.000	Accantonamenti per quote inutilizzate contributi dell'esercizio da Regione per quota FSR Indistinto	€.	0		0		

RIS.CALIB.A.

4.20.60.50.020.000.00.000	Accantonamenti per quote inutilizzate contributi vincolati dell'esercizio da ATS/ASST/Fondazioni per quota FSR Vincolato	€.	0		0		
4.20.60.50.022.000.00.000	Accantonamenti per quote inutilizzate contributi dell'esercizio da ATS/ASST/Fondazioni per quota FSR Indistinto	€.	0		0		
4.20.60.50.030.000.00.000	Accantonamenti per quote inutilizzate contributi vincolati dell'esercizio da soggetti pubblici (extra fondo) Vincolati	€.	0		0		
4.20.60.50.080.000.00.000	Accantonamenti per quote inutilizzate contributi vincolati dell'esercizio da privati (altro)	€.	0		0		
4.20.60.50.090.000.00.000	Accantonamenti per quote inutilizzate contributi da soggetti privati per ricerca	€.	0		0		
4.20.60.80.010.000.00.000	Altri accantonamenti	€.	0	18,542	18,542		
4.20.60.80.010.100.00.000	Accantonamenti libera professione	€.	16,000	18,542	2,542		
4.20.60.80.010.200.00.000	Altri accantonamenti altro	€.	0		0		

			Valore netto al 31/12/2018	Valore netto al 31/12/2019	Variazione
5.00.00.00.000.000.00.000	**C) PROVENTI ED ONERI FINANZIARI**	€.	**0**	**0**	**0**

			Valore netto al 31/12/2018	Valore netto al 31/12/2019	Variazione
5.10.00.00.000.000.00.000	**C) PROVENTI FINANZIARI (Parziale)**	€.	**0**	**0**	**0**
5.10.10.00.000.000.00.000	**C.1 Interessi attivi - Totale**	**€.**	0	0	**0**

COD_COGE_old	*Descrizione*		*Valore netto al 31/12/2018*	*Valore netto al 31/12/2019*	*Variazione*
5.10.10.10.010.000.00.000	Interessi attivi su c/tesoreria	€.	0		0
5.10.10.30.010.000.00.000	Interessi attivi su titoli	€.	0		0
5.10.10.30.020.000.00.000	Interessi attivi su crediti commerciali	€.	0		0
5.10.10.30.080.000.00.000	Altri interessi attivi)	€.	0		0
5.10.10.30.090.000.00.000	Interessi attivi verso ATS-ASST-Fondazioni della Regione	€.	0		0

RIS.CRIB.A.

5.10.20.00.000.000.00.000	**C.2 Altri proventi finanziari - Totale**	**€.**	**0**	**0**	***0***

COD_COGE_old	*Descrizione*		*Valore netto al 31/12/2018*	*Valore netto al 31/12/2019*	*Variazione*
5.10.20.10.000.000.00.000	Proventi da partecipazioni	€.	0		*0*
5.10.20.20.000.000.00.000	Proventi finanziari da crediti iscritti nelle immobilizzazioni	€.	0		*0*
5.10.20.30.000.000.00.000	Proventi finanziari da titoli iscritti nelle immobilizzazioni	€.	0		*0*
5.10.20.40.000.000.00.000	Altri proventi finanziari diversi dai precedenti)	€.	0		*0*
5.10.20.50.000.000.00.000	Utili su cambi	€.	0		*0*

			Valore netto al 31/12/2018	*Valore netto al 31/12/2019*	*Variazione*	*Costi da utilizzo contributi 2019*	***Costi da contributi 2019***
5.20.00.00.000.000.00.000	C) ONERI FINANZIARI (Parziale)	€.	**0**	***0***	***0***	**0**	**0**

5.20.10.00.000.000.00.000	**C.3 Interessi passivi - Totale**	**€.**	**0**	**0**	***0***	**0**	**0**

COD_COGE_old	*Descrizione*		*Valore netto al 31/12/2018*	*Valore netto al 31/12/2019*	*Variazione*	*Costi da utilizzo contributi 2019*	***Costi da contributi 2019***
5.20.10.10.010.000.00.000	Interessi passivi su c/c tesoreria	€.	0		*0*		
5.20.10.20.010.000.00.000	Interessi passivi su mutui	€.	0		*0*		
5.20.10.20.020.000.00.000	Commissioni su fidejussioni	€.	0		*0*		
5.20.10.30.010.000.00.000	Interessi passivi verso fornitori	€.	0		*0*		
5.20.10.30.020.000.00.000	Interessi passivi di mora	€.	0		*0*		
5.20.10.30.030.000.00.000	Interessi passivi canoni di leasing	€.	0		*0*		
5.20.10.30.070.000.00.000	Altri interessi passivi	€.	0		*0*		
5.20.10.30.080.000.00.000	Interessi passivi verso ATS-ASST-Fondazioni della Regione	€.	0		*0*		

RISERVATA

5.20.20.00.000.000.00.000	**C.4 Altri oneri finanziari - Totale**	**€.**	**0**	**0**	***0***	**0**	**0**

COD_COGE_old	*Descrizione*		*Valore netto al 31/12/2018*	*Valore netto al 31/12/2019*	*Variazione*	*Costi da utilizzo contributi 2019*	***Costi da contributi 2019***
5.20.20.10.000.000.00.000	Altri oneri finanziari)	€.	0		*0*		
5.20.20.20.000.000.00.000	Perdite su cambi	€.	0		*0*		

			Valore netto al 31/12/2018	*Valore netto al 31/12/2019*	*Variazione*
6.00.00.00.000.000.00.000	**D) RETTIFICHE DI VALORE DI ATTIVITA' FINANZIARIE**	€.	**0**	**0**	***0***

6.10.00.00.000.000.00.000	**D.1 Rivalutazioni - Totale**	**€.**	**-**	**-**	***0***

COD_COGE_old	*Descrizione*		*Valore netto al 31/12/2018*	*Valore netto al 31/12/2019*	*Variazione*
6.10.10.00.000.000.00.000	Di partecipazioni	€.	0		*0*
6.10.20.00.000.000.00.000	Di immobilizzazioni finanziarie che non costituiscono immobilizzazioni	€.	0		*0*
6.10.80.00.000.000.00.000	Altro	€.	0		*0*

6.20.00.00.000.000.00.000	**D.2 Svalutazioni - Totale**	**€.**	**-**	**-**	***0***	**-**	**-**

COD_COGE_old	*Descrizione*		*Valore netto al 31/12/2018*	*Valore netto al 31/12/2019*	*Variazione*	*Costi da utilizzo contributi 2019*	***Costi da contributi 2019***
6.20.10.00.000.000.00.000	Di partecipazioni	€.	0		*0*		
6.20.20.00.000.000.00.000	Di immobilizzazioni finanziarie che non costituiscono immobilizzazioni	€.	0		*0*		
6.20.80.00.000.000.00.000	Altro	€.	0		*0*		

			Valore netto al 31/12/2018	*Valore netto al 31/12/2019*	*Variazione*
7.00.00.00.000.000.00.000	**E) PROVENTI E ONERI STRAORDINARI**	€.	**0**	**0**	***0***

RISERVATA

7.10.00.00.000.000.00.000	**E.1) Proventi Straordinari - Totale**	**€.**	-	-	***0***

COD_COGE_old	*Descrizione*		*Valore netto al 31/12/2018*	*Valore netto al 31/12/2019*	*Variazione*
7.10.10.10.000.000.00.000	Plusvalenze da cessione di beni	€.	0		*0*
7.10.10.20.000.000.00.000	Plusvalenze da ATS-ASST-Fondazioni della Regione	€.	0		*0*
7.10.10.80.000.000.00.000	Altre plusvalenze	€.	0		*0*
7.10.20.10.000.000.00.000	Proventi da donazioni e liberalità diverse	€.	0		*0*
7.10.20.20.000.000.00.000	Sopravvenienze attive per quote F.S. vincolato	€.	0		*0*
7.10.30.10.000.000.00.000	Sopravvenienze e insussistenze attive verso ATS/ASST/Fondazioni della Regione	€.	0	0	0
7.10.30.10.100.000.00.000	Sopravvenienze attive verso ATS/ASST/Fondazioni della Regione	€.	0		*0*
7.10.30.10.200.000.00.000	Insussistenze attive verso ATS/ASST/Fondazioni della Regione	€.	0		*0*
7.10.30.20.100.000.00.000	Sopravvenienze attive v/terzi relative alla mobilità extraregionale	€.	0		*0*
7.10.30.20.200.000.00.000	Insussistenze attive v/terzi relative alla mobilità extraregionale	€.	0		*0*
7.10.30.30.000.000.00.000	Sopravvenienze e insussistenze attive v/terzi relative al personale	€.	0	0	0
7.10.30.30.100.000.00.000	Sopravvenienze attive v/terzi relative al personale	€.	0		*0*
7.10.30.30.200.000.00.000	Insussistenze attive v/terzi relative al personale	€.	0		*0*
7.10.30.40.000.000.00.000	Sopravvenienze e insussistenze attive v/terzi relative alle convenzioni con medici di base	€.	0	0	0
7.10.30.40.100.000.00.000	Sopravvenienze attive v/terzi relative alle convenzioni con medici di base	€.	0		*0*
7.10.30.40.200.000.00.000	Insussistenze attive v/terzi relative alle convenzioni con medici di base	€.	0		*0*
7.10.30.50.000.000.00.000	Sopravvenienze e insussistenze attive v/terzi relative alle convenzioni per la specialistica	€.	0	0	0
7.10.30.50.100.000.00.000	Sopravvenienze attive v/terzi relative alle convenzioni per la specialistica	€.	0		*0*
7.10.30.50.200.000.00.000	Insussistenze attive v/terzi relative alle convenzioni per la specialistica	€.	0		*0*
7.10.30.60.000.000.00.000	Sopravvenienze e insussistenze attive v/terzi relative all'acquisto prestaz. Sanitarie da operatori accreditati	€.	0	0	0
7.10.30.60.100.000.00.000	Sopravvenienze attive v/terzi relative all'acquisto prestaz. Sanitarie da operatori accreditati	€.	0		*0*
7.10.30.60.200.000.00.000	Insussistenze attive v/terzi relative all'acquisto prestaz. Sanitarie da operatori accreditati	€.	0		*0*
7.10.30.70.000.000.00.000	Sopravvenienze e insussistenze attive v/terzi relative all'acquisto di beni e servizi	€.	0	0	0
7.10.30.70.100.000.00.000	Sopravvenienze attive v/terzi relative all'acquisto di beni e servizi	€.	0		*0*
7.10.30.70.200.000.00.000	Insussistenze attive v/terzi relative all'acquisto di beni e servizi	€.	0		*0*
7.10.30.80.000.000.00.000	Altre sopravvenienze e insussistenze attive v/terzi	€.	0	0	0
7.10.30.80.100.000.00.000	Altre sopravvenienze e insussistenze attive v/terzi	€.	0		*0*
7.10.30.80.200.000.00.000	Altre insussistenze attive v/terzi	€.	0		*0*
7.10.50.10.000.000.00.000	Rivalutazioni economiche)	€.	0		*0*
7.10.80.10.000.000.00.000	Altri proventi Straordinari)	€.	0		*0*

RIS.CAMPANIA

7.20.00.00.000.000.00.000	**E.2) Oneri Straordinari - Totale**	**€.**	-	-	***0***	-	-

COD_COGE_old	*Descrizione*		*Valore netto al 31/12/2018*	*Valore netto al 31/12/2019*	*Variazione*	*Costi da utilizzo contributi 2019*	***Costi da contributi 2019***
7.20.10.10.000.000.00.000	Minusvalenze	€.	0		*0*		
7.20.20.10.000.000.00.000	Oneri tributari da esercizi precedenti	€.	0		*0*		
7.20.30.10.000.000.00.000	Oneri da cause civili	€.	0		*0*		
7.20.40.10.100.000.00.000	Sopravvenienze passive verso ATS/ASST/Fondazioni della Regione relative alla mobilità intraregionale	€.	0		*0*		
7.20.40.10.200.000.00.000	Insussistenze passive verso ATS/ASST/Fondazioni della Regione relative alla mobilità intraregionale	€.	0		*0*		
7.20.40.15.000.000.00.000	Altre sopravvenienze e insussistenze passive verso ATS/ASST/Fondazioni della Regione	€.	0	0	0	0	0
7.20.40.15.100.000.00.000	Altre sopravvenienze passive verso ATS/ASST/Fondazioni della Regione	€.	0		*0*		
7.20.40.15.200.000.00.000	Insussistenze passive verso ATS/ASST/Fondazioni della Regione	€.	0		*0*		
7.20.40.20.100.000.00.000	Sopravvenienze passive v/terzi relative alla mobilità extraregionale	€.	0		*0*		
7.20.40.20.200.000.00.000	Insussistenze passive v/terzi relative alla mobilità extraregionale	€.	0		*0*		
7.20.40.25.000.000.00.000	Sopravvenienze e insussistenze passive v/terzi relative al personale - dirigenza medica	€.	0	0	0	0	0
7.20.40.25.100.000.00.000	Sopravvenienze passive v/terzi relative al personale - dirigenza medica	€.	0		*0*		
7.20.40.25.200.000.00.000	Insussistenze passive v/terzi relative al personale - dirigenza medica	€.	0		*0*		
7.20.40.30.000.000.00.000	Sopravvenienze e insussistenze passive v/terzi relative al personale - dirigenza non medica	€.	0	0	0	0	0
7.20.40.30.100.000.00.000	Sopravvenienze passive v/terzi relative al personale - dirigenza non medica	€.	0		*0*		
7.20.40.30.200.000.00.000	Insussistenze passive v/terzi relative al personale - dirigenza non medica	€.	0		*0*		
7.20.40.35.000.000.00.000	Sopravvenienze e insussistenze passive v/terzi relative al personale - comparto	€.	0	0	0	0	0
7.20.40.35.100.000.00.000	Sopravvenienze passive v/terzi relative al personale - comparto	€.	0		*0*		
7.20.40.35.200.000.00.000	Insussistenze passive v/terzi relative al personale - comparto	€.	0		*0*		
7.20.40.40.100.000.00.000	Sopravvenienze passive v/terzi relative alle convenzioni con medici di base	€.	0		*0*		
7.20.40.40.200.000.00.000	Insussistenze passive v/terzi relative alle convenzioni con medici di base	€.	0		*0*		
7.20.40.45.000.000.00.000	Sopravvenienze e insussistenze passive v/terzi relative alle convenzioni per la specialistica	€.	0	0	0	0	0
7.20.40.45.100.000.00.000	Sopravvenienze passive v/terzi relative alle convenzioni per la specialistica	€.	0		*0*		
7.20.40.45.200.000.00.000	Insussistenze passive v/terzi relative alle convenzioni per la specialistica	€.	0		*0*		
7.20.40.50.100.000.00.000	Sopravvenienze passive v/terzi relative all'acquisto prestaz. sanitarie da operatori accreditati	€.	0		*0*		
7.20.40.50.200.000.00.000	Insussistenze passive v/terzi relative all'acquisto prestaz. sanitarie da operatori accreditati	€.	0		*0*		
7.20.40.60.000.000.00.000	Sopravvenienze e insussistenze passive v/terzi relative all'acquisto di beni e servizi	€.	0	0	0	0	0
7.20.40.60.100.000.00.000	Sopravvenienze passive v/terzi relative all'acquisto di beni e servizi	€.	0		*0*		
7.20.40.60.200.000.00.000	Insussistenze passive v/terzi relative all'acquisto di beni e servizi	€.	0		*0*		
7.20.40.80.000.000.00.000	Altre sopravvenienze passive v/terzi	€.	0	0	0	0	0
7.20.40.80.100.000.00.000	Altre sopravvenienze passive v/terzi	€.	0		*0*		

RIS.CERT.IBA

7.20.40.80.200.000.00.000	Altre Insussistenze passive v/terzi	€.	0		0		
7.20.40.90.000.000.00.000	Insussistenze passive per quote F.S. vincolato	€.	0		0		
7.20.80.10.000.000.00.000	Altri oneri Straordinari	€.	0		0		

			Valore netto al 31/12/2018	Valore netto al 31/12/2019	Variazione	Costi da utilizzo contributi 2019	Costi da contributi 2019
8.20.00.00.000.000.00.000	**Y. IMPOSTE E TASSE**	€.	**959,000**	**959,125**	***125***	**0**	**0**

COD_COGE_old	Descrizione		Valore netto al 31/12/2018	Valore netto al 31/12/2019	Variazione	Costi da utilizzo contributi 2019	Costi da contributi 2019
8.20.10.10.000.000.00.000	IRAP relativa a personale dipendente	€.	825,000	821,239	(3,761)		
8.20.10.20.000.000.00.000	IRAP relativa a collaboratori e personale assimilato a lavoro dipendente	€.	127,000	127,000	0		
8.20.10.30.000.000.00.000	IRAP relativa ad attività di libera professione (intramoenia)	€.	7,000	10,886	3,886		
8.20.10.40.000.000.00.000	IRAP relativa ad attività commerciali	€.	0		0		
8.20.20.10.000.000.00.000	IRES su attività istituzionale	€.	0		0		
8.20.20.20.000.000.00.000	IRES su attività commerciale	€.	0		0		
8.20.30.10.000.000.00.000	Accantonamento a F.do Imposte Accertamenti, condoni, ecc.)	€.	0		0		

	TOTALE RICAVI	€.	39,947,000	43,144,808	3,197,808		
	- Costi capitalizzati	€.	2,996,000	3,732,262	736,262		
	TOTALE RICAVI (al netto dei Costi capitalizzati)	€.	**36,951,000**	**39,412,546**	**2,461,546**		
	TOTALE COSTI	€.	39,947,000	43,144,808	3,197,808	-	-
	- Costi capitalizzati	€.	2,996,000	3,732,262	736,262		
	TOTALE COSTI (al netto dei Costi capitalizzati)	€.	**36,951,000**	**39,412,546**	**2,461,546**		
9.99.99.99.999.999.99.999	**RISULTATO ECONOMICO**	**€.**	**-**	**0**	**0**		

RISCOLDA

Codice Conto	Codice Conto	PRESTAZIONI SANITARIE EROGATE IN REGIME DI INTRAMOENIA	Valore netto al 31/12/2018	Valore netto al 31/12/2019	Variazione
40201160010000	4.10.20.10.500.010.00.000	Ricavi per prestazioni sanitarie intramoenia - Area ospedaliera	0	0	0
40201160020000	4.10.20.10.500.020.00.000	Ricavi per prestazioni sanitarie intramoenia - Area specialistica	0	0	0
40201160030000	4.10.20.10.500.030.00.000	Ricavi per prestazioni sanitarie intramoenia - Area sanità pubblica	164,000	249,547	85,547
40201160040000	4.10.20.10.500.110.00.000	Ricavi per prestazioni sanitarie intramoenia - Consulenze (ex art. 55 c.1 lett. c), d) ed ex art. 57-58)	0	0	0
40201160050000	4.10.20.10.500.120.00.000	Ricavi per prestazioni sanitarie intramoenia - Consulenze (ex art. 55 c.1 lett. c), d) ed ex art. 57-58) (Aziende sanitarie pubbliche della Regione)	0	0	0
40201160060000	4.10.20.10.500.210.00.000	Ricavi per prestazioni sanitarie intramoenia - Altro	0	0	0
40201160070000	4.10.20.10.500.220.00.000	Ricavi per prestazioni sanitarie intramoenia - Altro (Aziende sanitarie pubbliche della Regione)	0	0	0
		TOTALE RICAVI INTRAMOENIA	**164,000**	**249,547**	**85,547**
50201120010000	4.20.10.10.120.010.00.000	Compartecipazione al personale per att. libero professionale intramoenia - Area ospedaliera	0	0	0
50201120020000	4.20.10.10.120.012.00.000	Compartecipazione al personale per att. libero professionale intramoenia- Area specialistica	0	0	0
50201120030000	4.20.10.10.120.015.00.000	Compartecipazione al personale per att. libero professionale intramoenia - Area sanità pubblica	121,000	185,146	64,146
50201120040000	4.20.10.10.120.020.00.000	Servizi di consulenza sanitaria in area pagamento (art. 55 c.1 lett. c) d) ed ex art. 57-58 CCNL)	0	0	0
50201120050000	4.20.10.10.120.025.00.000	Servizi di consulenza sanitaria in area pagamento (art. 55 c.1 lett. c) d) ed ex art. 57-58 CCNL) - attività v/ATS-ASST-Fondazioni della Regione	0	0	0
50201120080000	4.20.10.10.120.040.00.000	Costi per prestazioni sanitarie intramoenia - Altro verso ATS-ASST-Fondazioni della Regione	0	0	0
		TOTALE QUOTE RETROCESSE AL PERSONALE (ESCLUSO IRAP)	**121,000**	**185,146**	**64,146**
		IRAP relativa ad attività di libera professione (intramoenia)	7,000	10,886	3,886
		Accantonamento L. Balduzzi	8,000	9,271	1,271
		Accantonamento al Fondo di perequazione	8,000	9,271	1,271
		Altri accantonamenti per Libera Professione			0
		TOTALE COSTI INTRAMOENIA	**144,000**	**214,574**	**70,574**
		PRIMO MARGINE LIBERA PROFESSIONE	**20,000**	**34,973**	**14,973**
		Indennità di esclusività medica per attività di libera professione	725,000	234,978	-490,022
		Costi diretti aziendali	13,000	8,603	-4,397
		Costi generali aziendali	8,200	7,486	-714
		TOTALE ALTRI COSTI INTRAMOENIA	**746,200**	**251,067**	**-495,133**

DOCRIBE

CODICE MOD. CE	DETTAGLIO CONTRIBUTI IN C/ESERCIZIO	Atto	Data	Oggetto	Importo assegnato	Importo utilizzato	Codice conto
4.10.10.10.010.000.00.000	Finanziamento di parte corrente (FSR indistinto)				0		
4.10.10.10.012.000.00.000	Finanziamento di parte corrente Territorio (FSR indistinto)	Decreto 7 217	22.6.2020	ASSEGNAZIONE DEFINITI	38,295,899		
4.10.10.10.015.000.00.000	Finanziamento di parte corrente Territorio ASSI(FSR indistinto)				0		
4.10.10.10.020.000.00.000	Funzioni non tariffate (FSR indistinto)				0		
4.10.10.10.025.000.00.000	Funzioni non tariffate per presidio servizi territoriali (FSR indistinto)				0		
4.10.10.10.045.000.00.000	Contributo da destinare al finanziamento del PSSR, progetti obiettivo, miglioramento qualità offerta e realizzazione piani di sviluppo regionali (FSR indistinto)				0		
4.10.10.10.050.000.00.000	Contributi per obiettivi di piano sanitario nazionale (di parte corrente) (FSR indistinto)				0		
4.10.10.20.015.010.00.000	Contributi da Regione (extra fondo) - Risorse aggiuntive da bilancio regionale a titolo di copertura LEA				0		
4.10.10.20.015.020.00.000	Contributi da Regione (extra fondo) - Risorse aggiuntive da bilancio regionale a titolo di copertura extra LEA				0		

DETTAGLIO ACQUISTI DI BENI SANITARI PER TIPOLOGIA DI DISTRIBUZIONE	Distribuzione		TOTALE
	Diretta	Per conto	
Prodotti farmaceutici ed emoderivati:			0
Medicinali con AIC, ad eccezione di vaccini ed emoderivati di produzione regionale			0
Medicinali senza AIC			0
Emoderivati di produzione regionale			0
Prodotti dietetici			0
TOTALE	**0**	**0**	**0**

CODICE MOD. CE	DETTAGLIO COSTI PER CONTRATTI MULTISERVIZIO (GLOBAL SERVICE)	Valore CE al 31/12/2019	TIPOLOGIA DI CONTRATTO		% di incidenza multiservizio
		0	Multiservizio	Altro	
BA1580	Lavanderia			0	
BA1590	Pulizia			0	
BA1600	Mensa			0	
BA1610	Riscaldamento			0	
BA1620	Servizi di assistenza informatica			0	
BA1630	Servizi trasporti (non sanitari)			0	
BA1640	Smaltimento rifiuti			0	
BA1650	Utenze telefoniche			0	
BA1660	Utenze elettricità			0	
BA1670	Altre utenze			0	
BA1680	Premi di assicurazione			0	
BA1720	Altri servizi non sanitari da pubblico (Aziende sanitarie pubbliche della Regione)			0	
BA1730	Altri servizi non sanitari da altri soggetti pubblici			0	
BA1740	Altri servizi non sanitari da privato	0		0	
BA1890	Formazione (esternalizzata e non) da pubblico			0	
BA1900	Formazione (esternalizzata e non) da privato			0	
BA1910	Manutenzione e riparazione (ordinaria esternalizzata):	0	0	0	
BA1920	*Manutenzione e riparazione ai fabbricati e loro pertinenze*			0	
BA1930	*Manutenzione e riparazione agli impianti e macchinari*			0	
BA1940	*Manutenzione e riparazione alle attrezzature sanitarie e scientifiche*			0	
BA1950	*Manutenzione e riparazione ai mobili e arredi*			0	
BA1960	*Manutenzione e riparazione agli automezzi*			0	
BA1970	*Altre manutenzioni e riparazioni*			0	
BA1980	*Manutenzioni e riparazioni da Aziende sanitarie pubbliche della Regione*			0	
	TOTALE	**0**	**0**	**0**	

DETTAGLIO LEASING	Delibera	Decorrenza	Valore contratto con	Scadenza	Costo imputato	Canoni a

B.C.R.I.B.A.

DETTAGLIO LEASING	Delibera	contratto	IVA	contratto	all'esercizio	scadere
Leasing finanziari attivati con fondi aziendali:			0		0	0

R.E.S.C.R.I.B.A.

Leasing finanziari attivati con fondi della Regione			0		0	0
Totale Leasing finanziari			0		0	0

	DETTAGLIO ACQUISTI DI SERVIZI SANITARI - DA PRIVATO	Codice Struttura da classificazione NSIS	Partita IVA /C.Fisc.	Tipologia di prestazione	Anno di competenza	Importo fatturato	Fatture da ricevere	Note di credito da ricevere	Budget / Tetto annuale	Importo liquidato/ certificato	Importo Rilevato in Co.Ge.	Importo delle note di credito richieste	Importo delle note di credito ricevute	Importo pagato
	Inserire di seguito le singole strutture private. Compilare una riga per ogni tipo di prestazione acquisita				2019	0	0	0	0	0	0	0	0	0
					2019									
					2019									
					2019									
					2019									
					2019									
					2019									
					2019									
					2019									
					2019									
					2019									
					2019									
					2019									
					2019									
					2019									
					2019									
					2019									
					2019									
					2019									
					2019									
					2019									
					2019									
					2019									
					2019									
					2019									
					2019									
					2019									
					2019									
					2019									
					2019									

RESCRIBE

				2019									
				2019									
				2019									
				2019									
				2019									
				2019									
				2019									
				2019									
				2019									
				2019									
				2019									
				2019									
				2019									
				2019									
				2019									
				2019									
				2019									
				2019									
				2019									
				2019									
				2019									
				2019									
				2019									
				2019									
				2019									
				2019									
				2019									
				2019									
				2019									
				2019									
				2019									
				2019									
				2019									
				2019									
				2019									
				2019									
				2019									
				2019									
				2019									
				2019									
				2019									
				2019									
				2019									
				2019									
				2019									
				2019									
				2019									
				2019									
				2019									
				2019									
				2019									
				2019									
				2019									
				2019									
				2019									
				2019									
				2019									
				2019									
				2019									
				2019									

				2019									
				2019									
				2019									

				2019									
				2019									
				2019									
				2019									
				2019									
				2019									
				2019									
				2019									
				2019									
				2019									
				2019									
				2019									
				2019									
				2019									
				2019									
				2019									
				2019									
				2019									
				2019									
				2019									
				2019									
				2019									
				2019									
				2019									
				2019									
				2019									
				2019									
				2019									
				2019									
				2019									
				2019									
				2019									
				2019									
				2019									
				2019									
				2019									
				2019									
				2019									
				2019									
				2019									
				2019									
				2019									
				2019									
				2019									
				2019									
				2019									
				2019									
				2019									
				2019									
				2019									
				2019									
				2019									
				2019									
				2019									
				2019									
				2019									
				2019									
				2019									
				2019									
				2019									

R.I.S.C.R.I.B.A.

				2019									
				2019									
				2019									
				2019									
				2019									
				2019									
				2019									
				2019									
				2019									
				2019									
				2019									
				2019									
				2019									
				2019									
				2019									
				2019									
				2019									
				2019									
				2019									
				2019									
				2019									
				2019									
				2019									
				2019									
				2019									
				2019									
				2019									
				2019									
				2019									
				2019									
				2019									
				2019									
				2019									
				2019									
				2019									
				2019									
				2019									
				2019									
				2019									
				2019									
				2019									
				2019									
				2019									
				2019									
				2019									
				2019									
				2019									
				2019									
				2019									
				2019									
				2019									
				2019									
				2019									
				2019									
				2019									
				2019									
				2019									
				2019									
				2019									
				2019									

R.I.S.C.R.I.B.A.

				2019									
				2019									
				2019									
				2019									
				2019									
				2019									
				2019									
				2019									
				2019									
				2019									
				2019									
				2019									
				2019									
				2019									
				2019									
				2019									
				2019									
				2019									
				2019									
				2019									
				2019									
				2019									
				2019									
				2019									
				2019									
				2019									
				2019									
				2019									
				2019									
				2019									
				2019									
				2019									
				2019									
				2019									
				2019									
				2019									
				2019									
				2019									

RESCRIBA

Tabelle allegate nota integrativa di: ASST DEI SETTE LAGHI - Consuntivo 2019

ATTIVITA' SANITARIA

CONTO ECONOMICO - Dati in €.

			Valore netto al 31/12/2018	Valore netto al 31/12/2019	Variazione
4.10.00.00.000.000.00.000	**A) VALORE DELLA PRODUZIONE**	**€.**	**10,365,000**	**11,063,874**	***698,874***

			Valore netto al 31/12/2018	Valore netto al 31/12/2019	Variazione
4.10.10.00.000.000.00.000	**A.1) Contributi in conto esercizio - Totale**	**€.**	**10,365,000**	**11,063,874**	***698,874***
4.10.10.10.000.000.00.000	**A.1.A) Contributi da Regione per quota Fondo Sanitario regionale - Totale**	**€.**	***0***	***0***	***0***

COD_COGE_old	*Descrizione*		*Valore netto al 31/12/2018*	*Valore netto al 31/12/2019*	*Variazione*
4.10.10.10.010.000.00.000	Finanziamento di parte corrente (FSR indistinto)	€.	0		*0*
4.10.10.10.016.000.00.000	Funzioni	€.	0	0	0
4.10.10.10.016.100.00.000	Funzioni - Pronto Soccorso	€.	0		
4.10.10.10.016.200.00.000	Funzioni - Altro	€.	0		*0*
4.10.10.10.020.000.00.000	Funzioni non tariffate (FSR indistinto)	€.	0		*0*
4.10.10.10.025.000.00.000	Funzioni non tariffate per presidio servizi territoriali (FSR indistinto)	€.	0		*0*
4.10.10.10.041.000.00.000	Quota finalizzata per il Piano aziendale di cui all'art. 1, comma 528, L. 208/2015	€.	0		*0*
4.10.10.10.045.000.00.000	Contributo da destinare al finanziamento del PSSR, progetti obiettivo, miglioramento qualità offerta e realizzazione piani di sviluppo regionali (FSR indistinto)	€.	0		*0*
4.10.10.10.050.000.00.000	Contributi per obiettivi di piano sanitario nazionale (di parte corrente) (FSR indistinto)	€.	0		*0*
4.10.10.10.060.000.00.000	Finanziamento di parte corrente (FSR indistinto finalizzato da Regione)	€.	0		*0*
4.10.10.10.090.000.00.000	Altri contributi da Regione (FSR indistinto)	€.	0		*0*
4.10.10.10.210.000.00.000	Contributi da Regione (FSR vincolato)	€.	0		*0*
4.10.10.20.000.000.00.000	**A.1.B) Contributi c/esercizio da enti pubblici (Extra Fondo) - Totale**	€.	**10,365,000**	***11,063,874***	***698,874***

COD_COGE_old	*Descrizione*		*Valore netto al 31/12/2018*	*Valore netto al 31/12/2019*	*Variazione*
4.10.10.20.010.020.00.000	Contributi da Regione (extra fondo) - Altri contributi regionali extra fondo	€.	0		*0*

RISERVATA

4.10.10.20.010.030.00.000	Contributi da Regione (extra fondo) - Vincolati	€.	0		0
4.10.10.20.020.005.00.000	Contributi da Ministero della Salute (extra fondo)	€.	0		0
4.10.10.20.020.010.00.000	Contributi da U.E.	€.	0		0
4.10.10.20.020.030.00.000	Contributi vincolati da enti pubblici (extra fondo) - Vincolati	€.	0		0
4.10.10.20.020.035.00.000	Contributi da altri enti pubblici (extra fondo) - Altro	€.	0		0
4.10.10.20.020.036.00.000	Contributi da altri soggetti pubblici (extra fondo) - in attuazione dell'art.79, comma 1 sexies lettera c), del D.L. 112/2008, convertito con legge 133/2008 e della legge 23 dicembre 2009 n. 191	€.	0		0
4.10.10.20.030.010.00.000	Contributi da ATS/ASST/Fondazioni della Regione (extra fondo) - Vincolati	€.	10,365,000	11,063,874	698,874
4.10.10.20.030.020.00.000	Contributi da ATS/ASST/Fondazioni della Regione (extra fondo) - Altro	€.	0		0

4.10.10.30.000.000.00.000	**A.1.C) Contributi c/esercizio da enti privati - Totale**	€.	-	0	0

COD_COGE_old	*Descrizione*		*Valore netto al 31/12/2018*	*Valore netto al 31/12/2019*	*Variazione*
4.10.10.30.010.000.00.000	Contributi da persone giuridiche private - Vincolati	€.	0		0
4.10.10.30.020.000.00.000	Contributi da persone fisiche private - Vincolati	€.	0		0
4.10.10.30.030.000.00.000	Contributo del Tesoriere - Indistinto	€.	0		0
4.10.10.30.080.000.00.000	Altri contributi da privati - Indistinto	€.	0		0

			Valore netto al 31/12/2018	*Valore netto al 31/12/2019*	*Variazione*
4.10.11.00.000.000.00.000	**A.1a) Rettifica contributi c/esercizio per destinazione ad investimenti - Totale**	**€.**	**0**	0	**0**

4.10.11.10.000.000.00.000	**A.1a.A) Rettifica contributi c/esercizio per destinazione ad investimenti**	€.	-	0	0

COD_COGE_old	*Descrizione*		*Valore netto al 31/12/2018*	*Valore netto al 31/12/2019*	*Variazione*
4.10.11.10.010.000.00.000	Rettifica contributi c/esercizio per destinazione ad investimenti - Contributi da Regione per quota F.S. Regionale)	€.	0		0
4.10.11.10.015.000.00.000	Rettifica contributi c/esercizio per destinazione ad investimenti - Contributi da ATS/ASST/Fondazioni della Regione)	€.	0		0
4.10.11.10.020.000.00.000	Rettifica contributi c/esercizio per destinazione ad investimenti - altri contributi	€.	0		0

Valore netto al 31/12/2018	*Valore netto al 31/12/2019*	*Variazione*

RISERVATA

4.10.12.00.000.000.00.000	**A.1b) Utilizzo fondi per quote inutilizzate contributi vincolati di esercizi precedenti - Totale**	**€.**	**0**	**0**	**0**

4.10.12.10.000.000.00.000	**A.1b.A) Utilizzo fondi per quote inutilizzate contributi vincolati di esercizi precedenti**	€.	-	-	-

COD_COGE_old	*Descrizione*		*Valore netto al 31/12/2018*	*Valore netto al 31/12/2019*	*Variazione*
4.10.12.10.005.000.00.000	Utilizzo fondi per quote inutilizzate contributi di esercizi precedenti da Regione o Prov. Aut. per quota F.S. regionale indistinto finalizzato	€.	0		*0*
4.10.12.10.010.000.00.000	Utilizzo fondi per quote inutilizzati contributi vincolati esercizi precedenti da Regione per quota FSR Vincolato	€.	0		*0*
4.10.12.10.012.000.00.000	Utilizzo fondi per quote inutilizzati contributi esercizi precedenti da Regione per quota FSR indistinto	€.	0		*0*
4.10.12.10.013.000.00.000	Utilizzo fondi per quote inutilizzate finanziamento di parte corrente per servizi socio-sanitari (ASSI) da contributi esercizi precedenti da Regione - quota FSR indistinto	€.	0		*0*
4.10.12.10.015.000.00.000	Utilizzo fondi per quote inutilizzati contributi vincolati esercizi precedenti da ATS/ASST/Fondazioni per quota FSR Vincolato	€.	0		*0*
4.10.12.10.018.000.00.000	Utilizzo fondi per quote inutilizzati contributi esercizi precedenti da ATS/ASST/Fondazioni per quota FSR indistinto	€.	0		*0*
4.10.12.10.020.000.00.000	Utilizzo fondi per quote inutilizzati contributi vincolati esercizi precedenti da soggetti pubblici (extra fondo) Vincolati	€.	0		*0*
4.10.12.10.055.000.00.000	Utilizzo fondi per quote inutilizzate contributi vincolati esercizi precedenti da privati (altro)	€.	0		*0*

			Valore netto al 31/12/2018	*Valore netto al 31/12/2019*	*Variazione*
4.10.20.00.000.000.00.000	**A.2) Proventi e ricavi diversi - Totale**	**€.**	**0**	**0**	***0***

4.10.20.10.000.000.00.000	**A.2.A) Ricavi per prestazioni sanitarie e sociosanitarie a rilevanza sanitaria - Totale**	€.	-	-	***0***

COD_COGE_old	*Descrizione*		*Valore netto al 31/12/2018*	*Valore netto al 31/12/2019*	*Variazione*
4.10.20.10.020.010.01.000	Ricavi per prestazioni attivita' ambulatoriale per la ATS di appartenenza - escluso PS non seguito ricovero	€.	0		*0*
4.10.20.10.020.010.02.000	Ricavi per prestazioni di pronto soccorso non seguite da ricovero per la ATS di appartenenza	€.	0		*0*
4.10.20.10.020.020.01.000	Ricavi per prestazioni attivita' ambulatoriale per altre ATS lombarde - escluso PS non seguito ricovero	€.	0		*0*
4.10.20.10.020.020.02.000	Ricavi per prestazioni di pronto soccorso non seguite da ricovero per altre ATS lombarde	€.	0		*0*
4.10.20.10.020.050.01.000	Ricavi per prestazioni attivita' ambulatoriale per extra regione (Mobilità attiva in compensazione) - escluso PS non seguito ricovero	€.	0		*0*
4.10.20.10.020.050.02.000	Ricavi per prestazioni di pronto soccorso non seguite da ricovero per extra regione (Mobilità attiva in compensazione)	€.	0		*0*
4.10.20.10.130.021.00.000	Prestazioni di assistenza integrativa per ATS di appartenenza	€.	0	0	*0*
4.10.20.10.130.022.00.000	Prestazioni di assistenza integrativa per altre ATS lombarde	€.	0	0	*0*
4.10.20.10.130.023.00.000	Prestazioni di assistenza protesica per ATS di appartenenza	€.	0	0	*0*
4.10.20.10.130.024.00.000	Prestazioni di assistenza protesica per altre ATS lombarde	€.	0	0	*0*
4.10.20.10.130.025.00.000	Prestazioni di assistenza riabilitativa extraospedaliera per ATS di appartenenza	€.	0	0	*0*
4.10.20.10.130.026.00.000	Prestazioni di assistenza riabilitativa extraospedaliera per altre ATS lombarde	€.	0	0	*0*

Bozza

4.10.20.10.130.027.00.000	Ricavi per cessioni di emocomponenti e cellule staminali di produzione regionale VS ATS, ASST, IRCCS della Regione	€.	0		0
4.10.20.10.130.028.00.000	Ricavi per cessioni di emocomponenti e cellule staminali NON di produzione regionale VS ATS, ASST, IRCCS della Regione	€.	0		0
4.10.20.10.130.029.00.000	Prestazioni assistenza domiciliare integrata (ADI) per ATS di appartenenza	€.	0		0
4.10.20.10.130.030.00.000	Prestazioni assistenza domiciliare integrata (ADI) per altre ATS lombarde)	€.	0		0
4.10.20.10.190.010.00.000	Altre prestazioni sanitarie v/ATS di appartenenza	€.	0		0
4.10.20.10.190.020.00.000	Altre prestazioni sanitarie verso altre ATS/ASST/Fondazioni lombardi	€.	0		0
4.10.20.10.190.030.00.000	Altre prestazioni sanitarie ad altri soggetti pubblici	€.	0		0
4.10.20.10.190.040.00.000	Prestazioni assistenza integrativa da pubblico (extraregione) - (soggette a compensazione)	€.	0	0	0
4.10.20.10.190.041.00.000	Prestazioni assistenza protesica da pubblico (extraregione) - (soggette a compensazione)	€.	0	0	0
4.10.20.10.190.050.00.000	Altre prestazioni sanitarie a soggetti pubblici extraregione (soggette a compensazione)	€.	0	0	0
4.10.20.10.190.055.00.000	Altre prestazioni sanitarie a soggetti pubblici extraregione (non in compensazione)	€.	0		0
4.10.20.10.200.020.00.000	Altre prestazioni socio sanitarie verso altre ATS/ASST/Fondazioni lombardi	€.	0		0
4.10.20.10.200.030.00.000	Altre prestazioni socio sanitarie ad altri soggetti pubblici	€.	0		0
4.10.20.10.300.010.00.000	Ricavi per consulenza sanitaria per ATS di appartenenza)	€.	0		0
4.10.20.10.300.020.00.000	Ricavi per consulenza sanitaria v/altre ATS-ASST-Fondazioni della Regione)	€.	0		0
4.10.20.10.300.030.00.000	Ricavi per consulenza sanitaria ad altri soggetti pubblici	€.	0		0
4.10.20.10.300.055.00.000	Ricavi per consulenza sanitaria ad altri soggetti pubblici Extraregione (non soggette a compensazione)	€.	0		0
4.10.20.10.300.060.00.000	Ricavi per consulenza sanitaria a privati	€.	0		0
4.10.20.10.400.010.00.000	Ricavi per prestazioni sanitarie erogate a soggetti privati	€.	0		0
4.10.20.10.400.110.00.000	Ricavi per prestazioni socio sanitarie a soggetti privati	€.	0		0
4.10.20.10.500.010.00.000	Ricavi per libera professione ex art. 55 c.1 lett. a) - b) Ccnl - (Area ospedaliera)	€.	0		0
4.10.20.10.500.020.00.000	Ricavi per libera professione ex art. 55 c.1 lett. a) - b) Ccnl - (Area specialistica)	€.	0		0
4.10.20.10.500.030.00.000	Ricavi per libera professione ex art. 55 c.1 lett. a) - b) Ccnl - (Area sanità pubblica)	€.	0		0
4.10.20.10.500.110.00.000	Ricavi per servizi di consulenza sanitaria in area pagamento (art. 55 c.1 lett. c) d) ed ex art. 57-58 CCNL	€.	0		0
4.10.20.10.500.120.00.000	Ricavi per servizi di consulenza sanitaria in area pagamento (art. 55 c.1 lett. c) d) ed ex art. 57-58 CCNL) verso ATS-ASST-Fondazioni della Regione	€.	0		0
4.10.20.10.500.210.00.000	Ricavi per prestazioni sanitarie intramoenia - Altro	€.	0		0

RISCOLIBA

4.10.20.10.500.220.00.000	Ricavi per prestazioni sanitarie intramoenia - Altro verso ATS-ASST-Fondazioni della Regione	€.	0		0

4.10.20.20.000.000.00.000	**A.2.B) Ricavi per prestazioni non sanitarie - Totale**	€.	-	**0**	**0**

COD_COGE_old	*Descrizione*		*Valore netto al 31/12/2018*	*Valore netto al 31/12/2019*	*Variazione*
4.10.20.20.080.011.00.000	Altri concorsi, recuperi e rimborsi da parte della Regione - GSA	€.	0		0

4.10.20.30.000.000.00.000	**A.2.C) Altri proventi - Totale**	€.	-	**0**	**0**

COD_COGE_old	*Descrizione*		*Valore netto al 31/12/2018*	*Valore netto al 31/12/2019*	*Variazione*

			Valore netto al 31/12/2018	*Valore netto al 31/12/2019*	*Variazione*
4.10.30.00.000.000.00.000	**A.3) Concorsi, recuperi, rimborsi per attività tipiche - Totale**	**€.**	**0**	**0**	**0**

4.10.30.10.000.000.00.000	**A.3.A) Rimborsi assicurativi - Totale**	€.	-	**0**	**0**

COD_COGE_old	*Descrizione*		*Valore netto al 31/12/2018*	*Valore netto al 31/12/2019*	*Variazione*
4.10.30.10.010.000.00.000	Rimborsi assicurativi	€.	0		0

4.10.30.20.000.000.00.000	**A.3.B) Altri concorsi, recuperi e rimborsi per attività tipiche - Totale**	€.	-	**0**	**0**

COD_COGE_old	*Descrizione*		*Valore netto al 31/12/2018*	*Valore netto al 31/12/2019*	*Variazione*
4.10.30.20.010.010.00.000	Rimborso personale comandato e convenzionato c/o ATS/ASST/Fondazioni della Regione	€.	0		0
4.10.30.20.010.030.00.000	Rimborso personale comandato e convenzionato c/o altri enti pubblici	€.	0		0
4.10.30.20.010.060.00.000	Rimborso personale comandato e convenzionato c/o Regione Lombardia	€.	0		0
4.10.30.20.020.010.00.000	Rimborsi per Cessione di farmaci ed emoderivati verso ATS/ASST/Fondazioni della Regione ESCLUSI EMODERIVATI GESTITI VIA CONSORZIO INTERREGIONALE]	€.	0		0
4.10.30.20.020.012.00.000	Rimborsi per Cessione emoderivati verso ATS/ASST/Fondazioni della Regione SOLAMENTE OVE GESTITI NELL'AMBITO DEL CONSORZIO INTERREGIONALE]	€.	0		0
4.10.30.20.020.015.00.000	Rimborsi per Cessione emoderivati verso az. Sanit. Pubbliche Extraregione - NON in compensazione SOLAMENTE OVE GESTITI NELL'AMBITO DEL CONSORZIO INTERREGIONALE]	€.	0		0
4.10.30.20.020.030.00.000	Rimborsi per Cessione di farmaci ed emoderivati verso altri enti pubblici	€.	0		0
4.10.30.20.020.060.00.000	Rimborsi per Cessione di farmaci ed emoderivati verso privati ESCLUSI EMODERIVATI GESTITI VIA CONSORZIO INTERREGIONALE]	€.	0		0

RISERVATA

4.10.30.20.020.065.00.000	Rimborsi per Cessione emoderivati verso privati SOLAMENTE OVE GESTITI NELL'AMBITO DEL CONSORZIO INTERREGIONALE]	€.	0		0
4.10.30.20.030.010.00.000	Rimborsi per Cessione di sangue ed emocomponenti verso ATS/ASST/Fondazioni della Regione	€.	0		0
4.10.30.20.030.020.00.000	Rimborsi per Cessione di Emoderivati di produzione regionale verso ATS/ASST/Fondazioni della Regione	€.	0		0
4.10.30.20.030.030.00.000	Rimborsi per Cessione di sangue ed emocomponenti verso altri enti pubblici	€.	0		0
4.10.30.20.030.035.00.000	Rimborsi per Cessione di emocomponenti e cellule staminali Extraregione	€.	0		0
4.10.30.20.030.060.00.000	Rimborsi per Cessione di sangue ed emocomponenti verso privati	€.	0		0
4.10.30.20.030.070.00.000	Rimborsi per vaccinazioni in copagamento	€.	0		0
4.10.30.20.040.010.00.000	Rimborso per acquisto altri beni da parte di ATS/ASST/Fondazioni della Regione	€.	0		0
4.10.30.20.040.030.00.000	Rimborso per acquisto altri beni da parte di altri enti pubblici	€.	0		0
4.10.30.20.040.060.00.000	Rimborso per acquisto altri beni verso privati	€.	0		0
4.10.30.20.050.010.00.000	Altri concorsi, recuperi e rimborsi per attività tipiche da parte di ATS/ASST/Fondazioni della Regione	€.	0		0
4.10.30.20.050.030.00.000	Altri concorsi, recuperi e rimborsi per attività tipiche da parte di altri enti pubblici	€.	0		0
4.10.30.20.050.060.00.000	Altri concorsi, recuperi e rimborsi per attività tipiche da parte di Regione Lombardia	€.	0		0
4.10.30.20.050.070.00.000	Ricavi GSA per differenziale saldo mobilità interregionale	€.	0		0
4.10.30.20.050.075.00.000	Altre prestazioni sanitarie e sociosanitarie a rilevanza sanitaria erogate a soggetti pubblici Extraregione	€.	0		0
4.10.30.20.080.010.00.000	Recuperi da personale dipendente (vitto, alloggio, …)	€.	0		0
4.10.30.20.080.020.00.000	Concorsi, recuperi, rimborsi da sperimentazioni gestionali (art. 9-bis, D.Lgs. 502/92)	€.	0		0
4.10.30.20.080.025.00.000	Concorsi, recuperi, rimborsi da esternalizzazioni di servizi	€.	0		0
4.10.30.20.080.080.00.000	Altri ricavi per concorsi, recuperi e rimborsi verso privati	€.	0		0
4.10.30.20.060.930.00.000	REGIONE: Rimborso per Pay back sui dispositivi medici	€.	0		0

4.10.40.00.000.000.00.000	**A.4) Compartecipazione alla spesa per prestazioni sanitarie - Totale**	**€.**	**-**	**-**	**0**

COD_COGE_old	*Descrizione*		*Valore netto al 31/12/2018*	*Valore netto al 31/12/2019*	*Variazione*
4.10.40.20.000.000.00.000	Ticket sul prontosoccorso	€.	0		0

RIS.C.I.B.A.

4.10.50.00.000.000.00.000	**A.5) Costi capitalizzati - Totale**	**€.**	**-**	**-**	***0***

COD_COGE_old	*Descrizione*		*Valore netto al 31/12/2018*	*Valore netto al 31/12/2019*	*Variazione*
4.10.50.10.010.010.00.000	Quota contributi c/capitale da utilizzo finanziamenti per investimenti da Regione	€.	0		*0*
4.10.50.10.010.012.00.000	Quota contributi c/capitale da utilizzo finanziamenti per investimenti da Regione - Beni di prima dotazione	€.	0		*0*
4.10.50.10.010.020.00.000	Quota contributi c/capitale da utilizzo finanziamenti per investimenti dallo Stato	€.	0		*0*
4.10.50.10.015.010.00.000	Quota contributi c/esercizio da contributi FSR destinati a investimenti	€.	0		*0*
4.10.50.10.015.020.00.000	Quota contributi c/esercizio da altri contributi destinati a investimenti	€.	0		*0*
4.10.50.10.020.010.00.000	Costi capitalizzati da utilizzo riserva plusvalenze da reinvestire	€.	0		*0*
4.10.50.10.020.020.00.000	Costi capitalizzati da utilizzo riserva successioni e donazioni	€.	0		*0*
4.10.50.10.020.030.00.000	Costi capitalizzati da utilizzo riserva per investimenti	€.	0		*0*

			Valore netto al 31/12/2018	*Valore netto al 31/12/2019*	*Variazione*	**Costi da utilizzo contributi 2019**	**Costi da contributi 2019**
4.20.00.00.000.000.00.000	**B) COSTI DELLA PRODUZIONE**	**€.**	**10,861,000**	**10,874,405**	***13,405***	**0**	**10,867,935**

			Valore netto al 31/12/2018	*Valore netto al 31/12/2019*	*Variazione*	*Costi da utilizzo contributi 2019*	***Costi da contributi 2019***
4.20.05.00.000.000.00.000	**B.1) Acquisti di beni - Totale**	**€.**	**96,000**	**127,886**	***31,886***	**0**	**127,886**
4.20.05.10.000.000.00.000	**B.1.A) Acquisti di beni sanitari - Totale**	€.	**83,000**	**110,298**	***27,298***	**-**	**110,298**

COD_COGE_old	*Descrizione*		*Valore netto al 31/12/2018*	*Valore netto al 31/12/2019*	*Variazione*	*Costi da utilizzo contributi 2019*	***Costi da contributi 2019***
4.20.05.10.010.010.01.050	Farmaceutici: Specialità Medicinali (File F escluso HCV)	€.	0		*0*		
4.20.05.10.010.010.01.070	Farmaceutici: Specialità Medicinali (HCV)	€.	0		*0*		
4.20.05.10.010.010.02.000	Farmaceutici: Specialità Medicinali (altro: farmaci ospedalieri)	€.	6,000	9,827	*3,827*		9,827
4.20.05.10.010.020.00.000	Farmaceutici: Specialità Medicinali (Doppio Canale ex Nota CUF 37)	€.	0		*0*		

RISERVATA

4.20.05.10.010.030.00.000	Farmaceutici: Specialità Medicinali (Primo Ciclo terapeutico D.G.R. 10246/02)	€.	0		0		
4.20.05.10.010.810.00.000	Farmaceutici: Specialità Medicinali da ATS/ASST/Fondazioni della Regione)	€.	0		0		
4.20.05.10.010.820.00.000	Farmaceutici: Specialità Medicinali (Doppio Canale ex Nota CUF 37) da ATS/ASST/Fondazioni della Regione)	€.	0		0		
4.20.05.10.020.010.00.000	Farmaceutici: Ossigeno)	€.	3,000		(3,000)		
4.20.05.10.020.020.00.000	Farmaceutici: Ossigeno (Doppio Canale)	€.	0		0		
4.20.05.10.025.010.00.000	Farmaceutici: Specialità Medicinali SENZA AIC)	€.	0		0		
4.20.05.10.025.020.00.000	Farmaceutici: Galenici e altri medicinali SENZA AIC)	€.	0		0		
4.20.05.10.025.030.00.000	Farmaceutici: Ossigeno e gas medicali SENZA AIC)	€.	0		0		
4.20.05.10.030.010.00.000	Emoderivati	€.	0		0		
4.20.05.10.030.012.00.000	Emoderivati da Privati SOLAMENTE OVE GESTITI NELL'AMBITO DEL CONSORZIO INTERREGIONALE]	€.	0		0		
4.20.05.10.030.020.00.000	Emoderivati (Doppio Canale ex Nota CUF 37)	€.	0		0		
4.20.05.10.030.815.00.000	Emoderivati da Az. Pubbliche ExtraRegione SOLAMENTE OVE GESTITI NELL'AMBITO DEL CONSORZIO INTERREGIONALE]	€.	0		0		
4.20.05.10.030.910.00.000	Emoderivati di produzione regionale da ATS/ASST/IRCCS/Fondazioni della Regione	€.	0		0		
4.20.05.10.030.920.00.000	Emoderivati di produzione regionale da ATS/ASST/IRCCS/Fondazioni della Regione SOLAMENTE OVE GESTITI NELL'AMBITO DEL CONSORZIO INTERREGIONALE]	€.	0		0		
4.20.05.10.030.930.00.000	Emoderivati di produzione regionale da altri soggetti	€.	0		0		
4.20.05.10.040.010.00.000	Prodotti dietetici	€.	0		0		
4.20.05.10.050.010.00.000	Dispositivi medici: Cnd W - Materiali Diagnostici in vitro	€.	1,000	427	(573)		427
4.20.05.10.050.020.00.000	Dispositivi medici: Cnd Z - Materiali diagnostici (materiale per apparecchiature sanitare e relativi componenti)	€.	2,000	4,432	2,432		4,432
4.20.05.10.050.030.00.000	Prodotti chimici: Materiali diagnostici (senza Cnd)	€.	0		0		
4.20.05.10.060.011.00.000	Dispositivi Medici: Cnd A - Dispositivi da somministrazione, prelievo e raccolta	€.	9,000	9,653	653		9,653
4.20.05.10.060.012.00.000	Dispositivi Medici: Cnd K, L - Strumentario chirurgico	€.	0		0		
4.20.05.10.060.013.00.000	Dispositivi Medici: Cnd H - Dispositivi di sutura	€.	0	7	7		7
4.20.05.10.060.014.00.000	Dispositivi Medici: Cnd M - Dispositivi per medicazioni generali e specialistiche	€.	1,000	898	(102)		898
4.20.05.10.060.015.00.000	Dispositivi Medici: Cnd T - Dispositivi di protezione e ausili per incontinenza (d. lgs. 46/97)	€.	2,000	1,785	(215)		1,785

RISERVATA

4.20.05.10.060.016.00.000	Dispositivi Medici: Cnd Y - Supporti o ausili tecnici per persone disabili	€.	0		*0*		
4.20.05.10.060.017.00.000	Dispositivi Medici: Cnd B; G; N; Q; R; U - Presidi medico-chirurgici specialistici	€.	17,000	17,655	*655*		17,655
4.20.05.10.060.018.00.000	Dispositivi Medici: Cnd: D; S; V - Disinfettanti, prodotti per sterilizzazione e dispositivi vari	€.	0	1,586	*1,586*		1,586
4.20.05.10.060.020.00.000	Dispositivi per appar. Cardiocircolatorio Cnd: C	€.	42,000	63,562	*21,562*		63,562
4.20.05.10.060.030.00.000	Dispositivi medici con repertorio e senza CND (tipo 2, kit)	€.	0	22	*22*		22
4.20.05.10.060.040.00.000	Dispositivi medici non registrati in Italia (senza repertorio e con CND assimilabile)	€.	0	295	*295*		295
4.20.05.10.080.030.00.000	Dispositivi Medici: Cnd: J - impiantabili attivi: Materiali protesici (endoprotesi)	€.	0		*0*		
4.20.05.10.080.040.00.000	Dispositivi medici: Cnd: P - Materiali protesici (endoprotesi non attive)	€.	0		*0*		
4.20.05.10.090.010.00.000	Dispositivi Medici: Cnd F - Materiali per emodialisi	€.	0		*0*		
4.20.05.10.100.010.00.000	Materiali per la profilassi igienico-sanitari: sieri	€.	0		*0*		
4.20.05.10.100.020.00.000	Materiali per la profilassi igienico-sanitari: vaccini	€.	0		*0*		
4.20.05.10.120.010.00.000	Prodotti farmaceutici per uso veterinario	€.	0		*0*		
4.20.05.10.130.010.00.000	Sangue ed emocomponenti	€.	0		*0*		
4.20.05.10.130.800.00.000	Sangue ed emocomponenti acquistati Extraregione	€.	0		*0*		
4.20.05.10.130.810.00.000	Sangue ed emocomponenti da ATS/ASST/Fondazioni della Regione	€.	0		*0*		
4.20.05.10.800.010.00.000	Altri beni e prodotti sanitari (PRODOTTI SENZA REPERTORIO E/O CND)	€.	0	149	*149*		149
4.20.05.10.800.810.00.000	Altri beni e prodotti sanitari da ATS/ASST/Fondazioni della Regione	€.	0	0	0	0	0
4.20.05.10.800.811.00.000	Altri beni e prodotti sanitari (Prodotti farmaceutici ed emoderivati) da ATS/ASST/Fondazioni della Regione	€.	0		*0*		
4.20.05.10.800.813.00.000	Altri beni e prodotti sanitari (Dispositivi Medici) da ATS/ASST/Fondazioni della Regione	€.	0		*0*		
4.20.05.10.800.814.00.000	Altri beni e prodotti sanitari (Prodotti dietetici) da ATS/ASST/Fondazioni della Regione	€.	0		*0*		
4.20.05.10.800.815.00.000	Altri beni e prodotti sanitari (Materiali per la profilassi - vaccini) da ATS/ASST/Fondazioni della Regione	€.	0		*0*		
4.20.05.10.800.816.00.000	Altri beni e prodotti sanitari (Prodotti chimici) da ATS/ASST/Fondazioni della Regione	€.	0		*0*		
4.20.05.10.800.817.00.000	Altri beni e prodotti sanitari (Materiali e prodotti per uso veterinario) da ATS/ASST/Fondazioni della Regione	€.	0		*0*		
4.20.05.10.800.818.00.000	Altri beni e prodotti sanitari Altri beni e prodotti sanitari) da ATS/ASST/Fondazioni della Regione	€.	0		*0*		

RLS.S.p.A.

4.20.05.20.000.000.00.000	**B.1.B) Acquisti di beni non sanitari - Totale**		**13,000**	**17,588**	***4,588***	**-**	**17,588**

COD_COGE_old	*Descrizione*		*Valore netto al 31/12/2018*	*Valore netto al 31/12/2019*	*Variazione*	*Costi da utilizzo contributi 2019*	***Costi da contributi 2019***
4.20.05.20.010.010.00.000	Prodotti alimentari	€.	0		*0*		
4.20.05.20.020.010.00.000	Materiale di guardaroba, di pulizia e di convivenza in genere	€.	1,000	689	*(311)*		689
4.20.05.20.030.010.00.000	Carburanti e lubrificanti	€.	0	177	*177*		177
4.20.05.20.030.020.00.000	Combustibili	€.	0	1,532	*1,532*		1,532
4.20.05.20.040.010.00.000	Cancelleria e stampati	€.	2,000	829	*(1,171)*		829
4.20.05.20.050.010.00.000	Supporti informatici e materiale per EDP	€.	0		*0*		
4.20.05.20.060.010.00.000	Materiale per manutenzioni e riparazioni immobili e loro pertinenze	€.	0	196	*196*		196
4.20.05.20.060.020.00.000	Materiale per manutenzioni e riparazioni mobili e macchine	€.	0	273	*273*		273
4.20.05.20.060.030.00.000	Materiale per manutenzioni e riparazioni attrezzature tecnico scientifico sanitarie	€.	10,000	13,892	*3,892*		13,892
4.20.05.20.060.040.00.000	Materiale per manutenzioni e riparazioni attrezzature tecnico economali	€.	0		*0*		
4.20.05.20.060.050.00.000	Materiale per manutenzioni e riparazioni automezzi (sanitari e non)	€.	0		*0*		
4.20.05.20.060.080.00.000	Materiale per manutenzioni e riparazioni - Altro	€.	0		*0*		
4.20.05.20.800.010.00.000	Altri beni non sanitari	€.	0		*0*		
4.20.05.20.800.810.00.000	Altri beni non sanitari da ATS/ASST/Fondazioni della Regione	€.	0		*0*		

			Valore netto al 31/12/2018	*Valore netto al 31/12/2019*	*Variazione*	*Costi da utilizzo contributi 2019*	***Costi da contributi 2019***
4.20.10.00.000.000.00.000	**B.2) Acquisti di servizi - Totale**	**€.**	**8,002,000**	**7,985,583**	***(16,417)***	**0**	**7,979,113**

			Valore netto al 31/12/2018	*Valore netto al 31/12/2019*	*Variazione*	*Costi da utilizzo contributi 2019*	***Costi da contributi 2019***
4.20.10.10.000.000.00.000	**B.2.A) Acquisti di servizi sanitari - Totale**	€.	**7,855,000**	**7,839,730**	***(15,270)***	**0**	**7,833,260**

4.20.10.10.010.000.00.000	**B.2.A.1) Acquisti di servizi sanitari per medicina di base - Totale**	€.	**-**	**-**	***0***	**-**	**-**

RLS.CGIL.BA

COD_COGE_old	Descrizione		Valore netto al 31/12/2018	Valore netto al 31/12/2019	Variazione	Costi da utilizzo contributi 2019	Costi da contributi 2019
4.20.10.10.010.060.00.000	Assistenza per medicina di base convenzionata: Medici 118	€.	0		0		
4.20.10.10.010.110.00.000	Assistenza per medicina di base convenzionata: da strutture pubbliche ubicate nel proprio territorio: ASST/Fondazioni pubbliche	€.	0	0	0	0	0
4.20.10.10.010.120.00.000	Assistenza per medicina di base convenzionata: da strutture pubbliche ubicate in altre province della Regione: ATS/ASST/Fondazioni pubbliche	€.	0	0	0	0	0

COD_COGE_old	Descrizione		Valore netto al 31/12/2018	Valore netto al 31/12/2019	Variazione	Costi da utilizzo contributi 2019	Costi da contributi 2019

COD_COGE_old	Descrizione		Valore netto al 31/12/2018	Valore netto al 31/12/2019	Variazione	Costi da utilizzo contributi 2019	Costi da contributi 2019
4.20.10.10.030.010.20.110	Acquisto di prestazioni ambulatoriali in strutture private ubicate in altre province della Lombardia: IRCCS privati	€.	0	0	0	0	0

COD_COGE_old	Descrizione		Valore netto al 31/12/2018	Valore netto al 31/12/2019	Variazione	Costi da utilizzo contributi 2019	Costi da contributi 2019

COD_COGE_old	Descrizione		Valore netto al 31/12/2018	Valore netto al 31/12/2019	Variazione	Costi da utilizzo contributi 2019	Costi da contributi 2019
4.20.10.10.050.310.00.000	Assistenza Protesica non erogata tramite Farmaceutica Convenzionata (ex art. 8, c. 2, D.Lgs. 502/92) c.d. protesica "Maggiore"	€.	0	0	0	0	0
4.20.10.10.050.330.00.000	Assistenza Protesica non erogata tramite Farmaceutica Convenzionata (ex art. 8, c. 2, D.Lgs. 502/92) - Costi di gestione magazzino	€.	0	0	0	0	0
4.20.10.10.050.332.00.000	Acquisto di prestazioni relative all'Assistenza Integrativa - Nutrizione Artificiale Enterale	€.	0	0	0	0	0
4.20.10.10.050.334.00.000	Acquisto di prestazioni relative all'Assistenza Integrativa (SOLO Servizio Distributivo da privato)	€.	0	0	0	0	0
4.20.10.10.050.336.00.000	Acquisto di prestazioni relative all'Assistenza Protesica (SOLO Servizio Distributivo da privato)	€.	0	0	0	0	0
4.20.10.10.050.450.00.000	Acquisto di prestazioni relative all'Assistenza Integrativa Extraregione	€.	0	0	0	0	0

COD_COGE_old	Descrizione		Valore netto al 31/12/2018	Valore netto al 31/12/2019	Variazione	Costi da utilizzo contributi 2019	Costi da contributi 2019
4.20.10.10.060.900.45.000	REGIONE: Funzioni non tariffate altri privati + Altro - Ricoveri)	€.	0	0	0	0	0

COD_COGE_old	Descrizione		Valore netto al 31/12/2018	Valore netto al 31/12/2019	Variazione	Costi da utilizzo contributi 2019	Costi da contributi 2019

RISCAA

COD_COGE_old	Descrizione		Valore netto al 31/12/2018	Valore netto al 31/12/2019	Variazione	Costi da utilizzo contributi 2019	Costi da contributi 2019

COD_COGE_old	Descrizione		Valore netto al 31/12/2018	Valore netto al 31/12/2019	Variazione	Costi da utilizzo contributi 2019	Costi da contributi 2019
4.20.10.10.100.000.00.000	**B.2.A.10) Acquisto prestazioni trasporto sanitari - Totale**	€.	**7,855,000**	***7,839,730***	***(15,270)***	**-**	**7,833,260**

COD_COGE_old	Descrizione		Valore netto al 31/12/2018	Valore netto al 31/12/2019	Variazione	Costi da utilizzo contributi 2019	Costi da contributi 2019
4.20.10.10.100.010.10.000	Trasporti sanitari per emergenza da pubblico (118)	€.	0		*0*		
4.20.10.10.100.010.20.000	Altri Trasporti sanitari da pubblico	€.	0		*0*		
4.20.10.10.100.020.10.000	Trasporti sanitari per emergenza da privato (118)	€.	7,855,000	7,839,730	*(15,270)*		7,833,260
4.20.10.10.100.020.20.000	Altri Trasporti sanitari da privato	€.	0		*0*		

COD_COGE_old	Descrizione		Valore netto al 31/12/2018	Valore netto al 31/12/2019	Variazione	Costi da utilizzo contributi 2019	Costi da contributi 2019

COD_COGE_old	Descrizione		Valore netto al 31/12/2018	Valore netto al 31/12/2019	Variazione	Costi da utilizzo contributi 2019	Costi da contributi 2019
4.20.10.10.120.045.00.000	Costi per prestazioni sanitarie intramoenia - Altro	€.	0		*0*		

4.20.10.10.130.000.00.000	**B.2.A.13) Rimborsi, assegni e contributi sanitari - Totale**	€.	**-**	***0***	***0***	**-**	**-**

COD_COGE_old	Descrizione		Valore netto al 31/12/2018	Valore netto al 31/12/2019	Variazione	Costi da utilizzo contributi 2019	Costi da contributi 2019
4.20.10.10.130.010.10.000	Contributi ad associazioni di volontariato	€.	0		*0*		
4.20.10.10.130.010.15.000	Contributi/Rimborsi per cure all'estero	€.	0		*0*		
4.20.10.10.130.010.20.000	Contributi/Rimborsi per assistenza indiretta	€.	0		*0*		
4.20.10.10.130.010.25.000	Contributi obbligatori Legge 210/92	€.	0		*0*		
4.20.10.10.130.010.30.000	Altre Contribuzioni Passive e sussidi)	€.	0		*0*		
4.20.10.10.130.010.35.000	Altre Contribuzioni Passive e sussidi verso altre ATS/ASST/Fondazioni della Regione	€.	0		*0*		

RLS S.C.R.L. P.I.

4.20.10.10.140.000.00.000	**B.2.A.14) Consulenze, Collaborazioni, Interinale e altre prestazioni di lavoro sanitarie e sociosanitarie - Totale**	€.	-	0	0	-	-

COD_COGE_old	*Descrizione*		*Valore netto al 31/12/2018*	*Valore netto al 31/12/2019*	*Variazione*	*Costi da utilizzo contributi 2019*	***Costi da contributi 2019***
4.20.10.10.140.010.10.000	Consulenze sanitarie da ATS/ASST/Fondazioni della Regione	€.	0		0		
4.20.10.10.140.010.25.000	Consulenze sanitarie da altri enti pubblici	€.	0		0		
4.20.10.10.140.010.40.000	Consulenze sanitarie da terzi	€.	0		0		
4.20.10.10.140.020.10.000	Collaborazioni coordinate e continuative - area sanitaria	€.	0		0		
4.20.10.10.140.020.30.000	Indennità a personale universitario - area sanitaria	€.	0		0		
4.20.10.10.140.020.35.000	Prestazioni lavoro interinale (sanitario) - da terzi)	€.	0		0		
4.20.10.10.140.020.55.000	Prestazioni occasionali e altre prestazioni di lavoro sanitarie da terzi	€.	0		0		
4.20.10.10.140.030.10.000	Rimborso degli oneri stipendiali del personale sanitario che presta servizio in azienda in posizione di comando in ATS/ASST/Fondazioni della Regione)	€.	0		0		
4.20.10.10.140.030.20.000	Rimborso degli oneri stipendiali del personale sanitario che presta servizio in azienda in posizione di comando in altri Enti pubblici e Università)	€.	0		0		
4.20.10.10.140.030.30.000	Rimborso degli oneri stipendiali del personale sanitario che presta servizio in azienda in posizione di comando dalla Regione Lombardia)	€.	0		0		
4.20.10.10.140.030.40.000	Rimborso degli oneri stipendiali del personale sanitario che presta servizio in azienda in posizione di comando da Aziende di altre Regioni)	€.	0		0		

4.20.10.10.150.000.00.000	**B.2.A.15) Altri servizi sanitari e sociosanitari a rilevanza sanitaria - Totale**	€.	-	0	0	-	-

COD_COGE_old	*Descrizione*		*Valore netto al 31/12/2018*	*Valore netto al 31/12/2019*	*Variazione*	*Costi da utilizzo contributi 2019*	***Costi da contributi 2019***
4.20.10.10.150.010.10.000	Altre prestazioni per servizi sanitari da ATS/ASST/Fondazioni della Regione	€.	0		0		
4.20.10.10.150.010.20.000	Altre prestazioni per servizi sanitari da pubblico	€.	0		0		
4.20.10.10.150.010.35.000	Altre prestazioni per servizi sanitari da Extraregione	€.	0		0		
4.20.10.10.150.020.10.000	Altre prestazioni per servizi sanitari da terzi	€.	0		0		
4.20.10.10.150.020.30.000	Servizi sanitari appaltati o in "service" da terzi	€.	0		0		
4.20.10.10.150.020.35.000	Assegni di studio scuole infermieri	€.	0		0		

RISERVATA

			Valore netto al 31/12/2018	Valore netto al 31/12/2019	Variazione	Costi da utilizzo contributi 2019	Costi da contributi 2019
4.20.10.20.000.000.00.000	**B.2.B) Acquisti di servizi non sanitari - Totale**	€.	**147,000**	**145,853**	***(1,147)***	**0**	**145,853**
4.20.10.20.010.000.00.000	**B.2.B.1) Servizi non sanitari -Totale**	€.	***147,000***	***137,534***	***(9,466)***	***0***	***137,534***

COD_COGE_old	*Descrizione*		*Valore netto al 31/12/2018*	*Valore netto al 31/12/2019*	*Variazione*	*Costi da utilizzo contributi 2019*	***Costi da contributi 2019***
4.20.10.20.010.010.10.000	Lavanderia	€.	12,000		*(12,000)*		
4.20.10.20.010.010.15.000	Pulizia	€.	39,000		*(39,000)*		
4.20.10.20.010.010.20.000	Mensa	€.	4,000	0	*(4,000)*	0	0
4.20.10.20.010.010.21.000	Mensa dipendenti	€.	0		*0*		
4.20.10.20.010.010.22.000	Ticket restaurant dipendenti	€.	0		*0*		
4.20.10.20.010.010.23.000	Mensa degenti	€.	0		*0*		
4.20.10.20.010.010.25.000	Riscaldamento)	€.	45,000		*(45,000)*		
4.20.10.20.010.010.30.000	Servizi di elaborazione dati	€.	0		*0*		
4.20.10.20.010.010.35.000	Trasporti non sanitari (se non addebitati in fattura dai fornitori di materie e merci)	€.	0		*0*		
4.20.10.20.010.010.40.000	Smaltimento rifiuti	€.	0		*0*		
4.20.10.20.010.020.10.000	Utenze telefoniche	€.	0	420	*420*		420
4.20.10.20.010.020.20.000	Utenze elettricità	€.	30,000		*(30,000)*		
4.20.10.20.010.020.30.000	Acqua, gas, combustibile)	€.	2,000		*(2,000)*		
4.20.10.20.010.020.40.000	Servizi esterni di vigilanza	€.	0		*0*		
4.20.10.20.010.020.80.000	Altre Utenze)	€.	0		*0*		
4.20.10.20.010.030.10.000	Assicurazioni: Premi per R.C. Professionale)	€.	0		*0*		
4.20.10.20.010.030.20.000	Assicurazioni: Altri premi)	€.	0		*0*		
4.20.10.20.010.040.10.000	Acquisto di altri servizi non sanitari da ATS/ASST/Fondazioni della Regione	€.	0		*0*		
4.20.10.20.010.040.20.000	Acquisto di altri servizi non sanitari da pubblico)	€.	0		*0*		
4.20.10.20.010.050.10.000	Servizi postali e telex	€.	0		*0*		

RLS.CUB.A.

4.20.10.20.010.050.15.000	Pubblicità e promozione	€.	0		0		
4.20.10.20.010.050.20.000	Rimborso spese di viaggio e soggiorno)	€.	0		0		
4.20.10.20.010.050.25.000	Altri servizi non sanitari acquistati in "Service")	€.	0		0		
4.20.10.20.010.050.80.000	Altri servizi non sanitari)	€.	15,000	137,114	122,114		137,114
4.20.10.20.020.000.00.000	**B.2.B.2) Consulenze, Collaborazioni, Interinale e altre prestazioni di lavoro non sanitarie - Totale**	€.	-	0	0	-	-

COD_COGE_old	Descrizione		Valore netto al 31/12/2018	Valore netto al 31/12/2019	Variazione	Costi da utilizzo contributi 2019	Costi da contributi 2019
4.20.10.20.020.010.10.010	Consulenze non sanitarie da ATS/ASST/Fondazioni della Regione	€.	0		0		
4.20.10.20.020.010.10.020	Consulenze non sanitarie da altri enti pubblici	€.	0		0		
4.20.10.20.020.010.20.010	Servizi per consulenze Amministrative - da privato	€.	0		0		
4.20.10.20.020.010.20.020	Servizi per consulenze Tecniche - da privato	€.	0		0		
4.20.10.20.020.010.20.030	Servizi per consulenze Legali - da privato	€.	0		0		
4.20.10.20.020.010.20.040	Servizi per consulenze Notarili - da privato	€.	0		0		
4.20.10.20.020.020.10.000	Spese per collaborazioni coordinate e continuative Amministrative - da privato	€.	0		0		
4.20.10.20.020.020.20.000	Spese per collaborazioni coordinate e continuative Tecniche - da privato	€.	0		0		
4.20.10.20.020.020.30.000	Prestazioni lavoro interinale Amministrativo (non sanitario) - da privato	€.	0		0		
4.20.10.20.020.020.40.000	Prestazioni lavoro interinale Tecnico (non sanitario) - da privato	€.	0		0		
4.20.10.20.020.020.50.000	Prestazioni occasionali e altre prestazioni di lavoro non sanitarie - da privato	€.	0		0		
4.20.10.20.020.020.60.000	Personale religioso	€.	0		0		
4.20.10.20.020.020.61.000	Altre Consulenze non sanitarie da privato - - in attuazione dell'art.79, comma 1 sexies lettera c), del D.L. 112/2008, convertito con legge 133/2008 e della legge 23 dicembre 2009 n. 191)	€.	0	0	0	0	0
4.20.10.20.020.030.10.000	Rimborso degli oneri stipendiali del personale non sanitario che presta servizio in azienda in posizione di comando in ATS/ASST/Fondazioni della Regione)	€.	0		0		
4.20.10.20.020.030.20.000	Rimborso degli oneri stipendiali del personale non sanitario che presta servizio in azienda in posizione di comando in altri Enti pubblici e Università)	€.	0		0		
4.20.10.20.020.030.30.000	Rimborso degli oneri stipendiali del personale non sanitario che presta servizio in azienda in posizione di comando dalla Regione Lombardia)	€.	0		0		

RLS.CUB.LIB.A.

4.20.10.20.030.000.00.000	**B.2.B.3) Formazione (esternalizzata e non) - Totale**	€.	-	***8,319***	***8,319***	***0***	**8,319**

COD_COGE_old	*Descrizione*		*Valore netto al 31/12/2018*	*Valore netto al 31/12/2019*	*Variazione*	*Costi da utilizzo contributi 2019*	***Costi da contributi 2019***
4.20.10.20.030.010.00.000	Formazione esternalizzata da pubblico (Iref, Università, …)	€.	0		*0*		
4.20.10.20.030.020.00.000	Formazione esternalizzata da ATS/ASST/Fondazioni della Regione	€.	0		*0*		
4.20.10.20.030.110.00.000	Formazione esternalizzata da privato	€.	0	8,319	*8,319*		8,319
4.20.10.20.030.120.00.000	Formazione non esternalizzata da privato	€.	0		*0*		

4.20.15.00.000.000.00.000	**B.3) Manutenzione e riparazione (ordinaria esternalizzata) - Totale**	**€.**	-	**3,076**	***3,076***	-	**3,076**

COD_COGE_old	*Descrizione*		*Valore netto al 31/12/2018*	*Valore netto al 31/12/2019*	*Variazione*	*Costi da utilizzo contributi 2019*	***Costi da contributi 2019***
4.20.15.10.000.000.00.000	Manutenzione e riparazione ordinaria esternalizzata per immobili e loro pertinenze	€.	0		*0*		
4.20.15.15.000.000.00.000	Manutenzione e riparazione ordinaria esternalizzata per impianti e macchinari	€.	0		*0*		
4.20.15.20.000.000.00.000	Manutenzione e riparazione ordinaria esternalizzata per mobili e macchine	€.	0	268	*268*		268
4.20.15.30.000.000.00.000	Manutenzione e riparazione ordinaria esternalizzata per attrezzature tecnico-scientifiche sanitarie	€.	0	1,498	*1,498*		1,498
4.20.15.40.000.000.00.000	Manutenzione e riparazione ordinaria esternalizzata per automezzi sanitari	€.	0	1,310	*1,310*		1,310
4.20.15.50.000.000.00.000	Manutenzione e riparazione ordinaria esternalizzata per automezzi non sanitari	€.	0		*0*		
4.20.15.80.000.000.00.000	Altre manutenzioni e riparazioni)	€.	0		*0*		
4.20.15.90.000.000.00.000	Manutenzioni e riparazioni da ATS/ASST/Fondazioni della Regione	€.	0		*0*		

4.20.20.00.000.000.00.000	**B.4) Godimento di beni di terzi - Totale**	**€.**	-	**4,959**	***4,959***	-	**4,959**

COD_COGE_old	*Descrizione*		*Valore netto al 31/12/2018*	*Valore netto al 31/12/2019*	*Variazione*	*Costi da utilizzo contributi 2019*	***Costi da contributi 2019***
4.20.20.10.010.000.00.000	Affitti passivi)	€.	0		*0*		
4.20.20.10.020.000.00.000	Spese condominiali	€.	0		*0*		

RIS.COLIBRÌ

4.20.20.20.010.000.00.000	Canoni di Noleggio sanitari (esclusa protesica)	€.	0	4,758	*4,758*		4,758
4.20.20.20.015.000.00.000	Canoni di Noleggio sanitari relativi a protesica	€.	0		*0*		
4.20.20.20.020.000.00.000	Canoni di Noleggio non sanitari	€.	0	201	*201*		201
4.20.20.30.010.000.00.000	Canoni di leasing sanitari	€.	0		*0*		
4.20.20.30.020.000.00.000	Canoni di leasing non sanitari	€.	0		*0*		
4.20.20.40.010.000.00.000	Canoni di project financing	€.	0		*0*		
4.20.20.80.010.000.00.000	Locazioni e noleggi da ATS/ASST/Fondazioni della Regione	€.	0		*0*		

			Valore netto al 31/12/2018	*Valore netto al 31/12/2019*	*Variazione*	*Costi da utilizzo contributi 2019*	***Costi da contributi 2019***
4.20.25.00.000.000.00.000	**Costo del Personale (Totale)**	€.	**2,760,000**	***2,752,589***	***(7,411)***	**0**	**2,752,589**

4.20.25.10.000.000.00.000	**B.5 Personale del ruolo sanitario - Totale**	**€.**	**2,731,000**	**2,724,337**	**(6,663)**	**-**	**2,724,337**

COD_COGE_old	*Descrizione*		*Valore netto al 31/12/2018*	*Valore netto al 31/12/2019*	*Variazione*	*Costi da utilizzo contributi 2019*	***Costi da contributi 2019***
4.20.25.10.010.010.00.000	Ruolo Sanitario - T.INDETERMINATO - - Personale dirigente medico / veterinario - Competenze fisse)	€.	362,000	323,428	*(38,572)*		323,428
4.20.25.10.010.020.00.000	Ruolo Sanitario - T.INDETERMINATO - - Personale dirigente medico / veterinario - Straordinario)	€.	53,000	55,925	*2,925*		55,925
4.20.25.10.010.025.00.000	Ruolo Sanitario - T.INDETERMINATO - - Personale dirigente medico / veterinario - Retr. Posizione)	€.	125,000	127,235	*2,235*		127,235
4.20.25.10.010.030.00.000	Ruolo Sanitario - T.INDETERMINATO - - Personale dirigente medico / veterinario - Indennità varie)	€.	0		*0*		
4.20.25.10.010.040.00.000	Ruolo Sanitario - T.INDETERMINATO - - Personale dirigente medico / veterinario - Competenze personale comandato)	€.	0		*0*		
4.20.25.10.010.050.00.000	Ruolo Sanitario - T.INDETERMINATO - - Personale dirigente medico / veterinario - Incentivazione (retribuzione di risultato)	€.	0	1,463	*1,463*		1,463
4.20.25.10.010.060.00.000	Ruolo Sanitario - T.INDETERMINATO - - Personale dirigente medico / veterinario - Risorse aggiuntive regionali)	€.	12,000	9,631	*(2,369)*		9,631
4.20.25.10.010.110.00.000	Ruolo Sanitario - T.INDETERMINATO - - Personale dirigente medico / veterinario - Oneri sociali*)	€.	183,000	171,371	*(11,629)*		171,371
4.20.25.10.010.210.00.000	Ruolo Sanitario - T.INDETERMINATO - - Personale dirigente medico / veterinario - Accantonamento a TFR)	€.	0	0	0	0	0
4.20.25.10.010.800.00.000	Ruolo Sanitario - T.INDETERMINATO - - Personale dirigente medico / veterinario - Altri costi del personale)	€.	748,000	766,881	*18,881*		766,881
4.20.25.10.012.010.00.000	Ruolo Sanitario - T.DETERMINATO - - Personale dirigente medico / veterinario - Competenze fisse)	€.	0		*0*		

RISERVATA

4.20.25.10.012.020.00.000	Ruolo Sanitario - T.DETERMINATO - - Personale dirigente medico / veterinario - Straordinario)	€.	0		0		
4.20.25.10.012.025.00.000	Ruolo Sanitario - T.DETERMINATO - - Personale dirigente medico / veterinario - Retr. Posizione)	€.	0		0		
4.20.25.10.012.030.00.000	Ruolo Sanitario - T.DETERMINATO - - Personale dirigente medico / veterinario - Indennità varie)	€.	0		0		
4.20.25.10.012.050.00.000	Ruolo Sanitario - T.DETERMINATO - - Personale dirigente medico / veterinario - Incentivazione (retribuzione di risultato)	€.	0		0		
4.20.25.10.012.060.00.000	Ruolo Sanitario - T.DETERMINATO - - Personale dirigente medico / veterinario - Risorse aggiuntive regionali)	€.	0		0		
4.20.25.10.012.110.00.000	Ruolo Sanitario - T.DETERMINATO - - Personale dirigente medico / veterinario - Oneri sociali*)	€.	0		0		
4.20.25.10.012.800.00.000	Ruolo Sanitario - T.DETERMINATO - - Personale dirigente medico / veterinario - Altri costi del personale)	€.	0		0		
4.20.25.10.020.010.00.000	Ruolo Sanitario - T.INDETERMINATO- - Personale dirigente non medico - Competenze fisse)	€.	0		0		
4.20.25.10.020.020.00.000	Ruolo Sanitario - T.INDETERMINATO- - Personale dirigente non medico - Straordinario)	€.	0		0		
4.20.25.10.020.025.00.000	Ruolo Sanitario - T.INDETERMINATO- - Personale dirigente non medico - Retr. Posizione)	€.	0		0		
4.20.25.10.020.030.00.000	Ruolo Sanitario - T.INDETERMINATO- - Personale dirigente non medico - Indennità varie)	€.	0		0		
4.20.25.10.020.040.00.000	Ruolo Sanitario - T.INDETERMINATO- - Personale dirigente non medico - Competenze personale comandato)	€.	0		0		
4.20.25.10.020.050.00.000	Ruolo Sanitario - T.INDETERMINATO- - Personale dirigente non medico - Incentivazione (retribuzione di risultato)	€.	0		0		
4.20.25.10.020.060.00.000	Ruolo Sanitario - T.INDETERMINATO- - Personale dirigente non medico - Risorse aggiuntive regionali)	€.	0		0		
4.20.25.10.020.110.00.000	Ruolo Sanitario - T.INDETERMINATO- - Personale dirigente non medico - Oneri sociali*)	€.	0		0		
4.20.25.10.020.210.00.000	Ruolo Sanitario - T.INDETERMINATO- - Personale dirigente non medico - Accantonamento a TFR)	€.	0	0	0	0	0
4.20.25.10.020.800.00.000	Ruolo Sanitario - T.INDETERMINATO- - Personale dirigente non medico - Altri costi del personale)	€.	0		0		
4.20.25.10.022.010.00.000	Ruolo Sanitario - T.DETERMINATO - - Personale dirigente non medico - Competenze fisse)	€.	0		0		
4.20.25.10.022.020.00.000	Ruolo Sanitario - T.DETERMINATO - - Personale dirigente non medico - Straordinario)	€.	0		0		
4.20.25.10.022.025.00.000	Ruolo Sanitario - T.DETERMINATO - - Personale dirigente non medico - Retr. Posizione)	€.	0		0		
4.20.25.10.022.030.00.000	Ruolo Sanitario - T.DETERMINATO - - Personale dirigente non medico - Indennità varie)	€.	0		0		
4.20.25.10.022.050.00.000	Ruolo Sanitario - T.DETERMINATO - - Personale dirigente non medico - Incentivazione (retribuzione di risultato)	€.	0		0		
4.20.25.10.022.060.00.000	Ruolo Sanitario - T.DETERMINATO - - Personale dirigente non medico - Risorse aggiuntive regionali)	€.	0		0		

RISSOLA

4.20.25.10.022.110.00.000	Ruolo Sanitario - T.DETERMINATO - - Personale dirigente non medico - Oneri sociali*)	€.	0		0		
4.20.25.10.022.800.00.000	Ruolo Sanitario - T.DETERMINATO - - Personale dirigente non medico - Altri costi del personale)	€.	0		0		
4.20.25.10.110.010.00.000	Ruolo Sanitario - T.INDETERMINATO- - Personale comparto - Competenze fisse)	€.	432,000	411,475	(20,525)		411,475
4.20.25.10.110.020.00.000	Ruolo Sanitario - T.INDETERMINATO- - Personale comparto - Straordinario)	€.	100,000	102,000	2,000		102,000
4.20.25.10.110.030.00.000	Ruolo Sanitario - T.INDETERMINATO- - Personale comparto - Indennità varie)	€.	0		0		
4.20.25.10.110.035.00.000	Ruolo Sanitario - T.INDETERMINATO- - Personale comparto - Incentivazione alla produttività collettiva)	€.	64,000	65,178	1,178		65,178
4.20.25.10.110.040.00.000	Ruolo Sanitario - T.INDETERMINATO- - Personale comparto - Competenze personale comandato)	€.	0		0		
4.20.25.10.110.050.00.000	Ruolo Sanitario - T.INDETERMINATO- - Personale comparto - Risorse aggiuntive regionali)	€.	16,000	17,072	1,072		17,072
4.20.25.10.110.110.00.000	Ruolo Sanitario - T.INDETERMINATO- - Personale comparto - Oneri sociali*)	€.	272,000	267,319	(4,681)		267,319
4.20.25.10.110.210.00.000	Ruolo Sanitario - T.INDETERMINATO- - Personale comparto - Accantonamento a TFR)	€.	0	0	0	0	0
4.20.25.10.110.800.00.000	Ruolo Sanitario - T.INDETERMINATO- - Personale comparto - Altri costi del personale)	€.	364,000	405,359	41,359		405,359
4.20.25.10.112.010.00.000	Ruolo Sanitario - T.DETERMINATO- - Personale comparto - Competenze fisse)	€.	0		0		
4.20.25.10.112.020.00.000	Ruolo Sanitario - T.DETERMINATO- - Personale comparto - Straordinario)	€.	0		0		
4.20.25.10.112.030.00.000	Ruolo Sanitario - T.DETERMINATO- - Personale comparto - Indennità varie)	€.	0		0		
4.20.25.10.112.035.00.000	Ruolo Sanitario - T.DETERMINATO- - Personale comparto - Incentivazione alla produttività collettiva)	€.	0		0		
4.20.25.10.112.050.00.000	Ruolo Sanitario - T.DETERMINATO- - Personale comparto - Risorse aggiuntive regionali)	€.	0		0		
4.20.25.10.112.110.00.000	Ruolo Sanitario - T.DETERMINATO- - Personale comparto - Oneri sociali*)	€.	0		0		
4.20.25.10.112.800.00.000	Ruolo Sanitario - T.DETERMINATO- - Personale comparto - Altri costi del personale)	€.	0		0		
4.20.25.20.000.000.00.000	**B.6 Personale del ruolo professionale - Totale**	**€.**	**-**	**-**	**0**	**-**	**-**

COD_COGE_old	*Descrizione*		*Valore netto al 31/12/2018*	*Valore netto al 31/12/2019*	*Variazione*	*Costi da utilizzo contributi 2019*	***Costi da contributi 2019***
4.20.25.20.020.010.00.000	Ruolo professionale - T.INDETERMINATO- Personale dirigente - Competenze fisse)	€.	0		0		
4.20.25.20.020.020.00.000	Ruolo professionale - T.INDETERMINATO- Personale dirigente - Straordinario)	€.	0		0		

RIS.C.O. LIB.A.

4.20.25.20.020.025.00.000	Ruolo professionale - T.INDETERMINATO- Personale dirigente - Retr. Posizione)	€.	0		0		
4.20.25.20.020.030.00.000	Ruolo professionale - T.INDETERMINATO- Personale dirigente - Indennità varie)	€.	0		0		
4.20.25.20.020.040.00.000	Ruolo professionale - T.INDETERMINATO- Personale dirigente - Competenze Personale comandato)	€.	0		0		
4.20.25.20.020.050.00.000	Ruolo professionale - T.INDETERMINATO- Personale dirigente - Incentivazione (retribuzione di risultato)	€.	0		0		
4.20.25.20.020.060.00.000	Ruolo professionale - T.INDETERMINATO- Personale dirigente - Risorse aggiuntive regionali)	€.	0		0		
4.20.25.20.020.110.00.000	Ruolo professionale - T.INDETERMINATO- Personale dirigente - Oneri sociali*)	€.	0		0		
4.20.25.20.020.800.00.000	Ruolo professionale - T.INDETERMINATO- Personale dirigente - Altri costi del Ruolo professionale -)	€.	0		0		
4.20.25.20.022.010.00.000	Ruolo professionale - T.DETERMINATO- Personale dirigente - Competenze fisse)	€.	0		0		
4.20.25.20.022.025.00.000	Ruolo professionale - T.DETERMINATO- Personale dirigente - Retr. Posizione)	€.	0		0		
4.20.25.20.022.030.00.000	Ruolo professionale - T.DETERMINATO- Personale dirigente - Indennità varie)	€.	0		0		
4.20.25.20.022.050.00.000	Ruolo professionale - T.DETERMINATO- Personale dirigente - Incentivazione (retribuzione di risultato)	€.	0		0		
4.20.25.20.022.060.00.000	Ruolo professionale - T.DETERMINATO- Personale dirigente - Risorse aggiuntive regionali)	€.	0		0		
4.20.25.20.022.110.00.000	Ruolo professionale - T.DETERMINATO- Personale dirigente - Oneri sociali*)	€.	0		0		
4.20.25.20.022.800.00.000	Ruolo professionale - T.DETERMINATO- Personale dirigente - Altri costi del Ruolo professionale -)	€.	0		0		
4.20.25.20.110.010.00.000	Ruolo professionale - T.INDETERMINATO - Personale comparto - Competenze fisse)	€.	0		0		
4.20.25.20.110.020.00.000	Ruolo professionale - T.INDETERMINATO - Personale comparto - Straordinario)	€.	0		0		
4.20.25.20.110.030.00.000	Ruolo professionale - T.INDETERMINATO - Personale comparto - Indennità varie)	€.	0		0		
4.20.25.20.110.035.00.000	Ruolo professionale - T.INDETERMINATO - Personale comparto - Incentivazione alla produttività collettiva)	€.	0		0		
4.20.25.20.110.040.00.000	Ruolo professionale - T.INDETERMINATO - Personale comparto - Competenze Ruolo professionale - Personale comandato)	€.	0		0		
4.20.25.20.110.050.00.000	Ruolo professionale - T.INDETERMINATO - Personale comparto - Risorse aggiuntive regionali)	€.	0		0		
4.20.25.20.110.110.00.000	Ruolo professionale - T.INDETERMINATO - Personale comparto - Oneri sociali*)	€.	0		0		
4.20.25.20.110.800.00.000	Ruolo professionale - T.INDETERMINATO - Personale comparto - Altri costi del personale)	€.	0		0		
4.20.25.20.112.010.00.000	Ruolo professionale - T.DETERMINATO - Personale comparto - Competenze fisse)	€.	0		0		

RIS.S.O. LIBRA

4.20.25.20.112.020.00.000	Ruolo professionale - T.DETERMINATO - Personale comparto - Straordinario)	€.	0		0		
4.20.25.20.112.030.00.000	Ruolo professionale - T.DETERMINATO - Personale comparto - Indennità varie)	€.	0		0		
4.20.25.20.112.035.00.000	Ruolo professionale - T.DETERMINATO - Personale comparto - Incentivazione alla produttività collettiva)	€.	0		0		
4.20.25.20.112.050.00.000	Ruolo professionale - T.DETERMINATO - Personale comparto - Risorse aggiuntive regionali)	€.	0		0		
4.20.25.20.112.110.00.000	Ruolo professionale - T.DETERMINATO - Personale comparto - Oneri sociali*)	€.	0		0		
4.20.25.30.000.000.00.000	**B.7 Personale del ruolo tecnico - Totale**	**€.**	-	-	**0**	-	-

COD_COGE_old	*Descrizione*		*Valore netto al 31/12/2018*	*Valore netto al 31/12/2019*	*Variazione*	*Costi da utilizzo contributi 2019*	***Costi da contributi 2019***
4.20.25.30.020.010.00.000	Ruolo tecnico - T.INDETERMINATO - - Personale dirigente - Competenze fisse)	€.	0		0		
4.20.25.30.020.020.00.000	Ruolo tecnico - T.INDETERMINATO - - Personale dirigente - Straordinario)	€.	0		0		
4.20.25.30.020.025.00.000	Ruolo tecnico - T.INDETERMINATO - - Personale dirigente - Retr. Posizione)	€.	0		0		
4.20.25.30.020.030.00.000	Ruolo tecnico - T.INDETERMINATO - - Personale dirigente - Indennità varie)	€.	0		0		
4.20.25.30.020.040.00.000	Ruolo tecnico - T.INDETERMINATO - - Personale dirigente - Competenze Ruolo tecnico - Personale comandato)	€.	0		0		
4.20.25.30.020.050.00.000	Ruolo tecnico - T.INDETERMINATO - - Personale dirigente - Incentivazione (retribuzione di risultato)	€.	0		0		
4.20.25.30.020.060.00.000	Ruolo tecnico - T.INDETERMINATO - - Personale dirigente - Risorse aggiuntive regionali)	€.	0		0		
4.20.25.30.020.110.00.000	Ruolo tecnico - T.INDETERMINATO - - Personale dirigente - Oneri sociali*)	€.	0		0		
4.20.25.30.020.800.00.000	Ruolo tecnico - T.INDETERMINATO - - Personale dirigente - Altri costi del Ruolo tecnico)	€.	0		0		
4.20.25.30.022.010.00.000	Ruolo tecnico - T.DETERMINATO - - Personale dirigente - Competenze fisse)	€.	0		0		
4.20.25.30.022.020.00.000	Ruolo tecnico - T.DETERMINATO - - Personale dirigente - Straordinario)	€.	0		0		
4.20.25.30.022.025.00.000	Ruolo tecnico - T.DETERMINATO - - Personale dirigente - Retr. Posizione)	€.	0		0		
4.20.25.30.022.030.00.000	Ruolo tecnico - T.DETERMINATO - - Personale dirigente - Indennità varie)	€.	0		0		
4.20.25.30.022.050.00.000	Ruolo tecnico - T.DETERMINATO - - Personale dirigente - Incentivazione (retribuzione di risultato)	€.	0		0		
4.20.25.30.022.060.00.000	Ruolo tecnico - T.DETERMINATO - - Personale dirigente - Risorse aggiuntive regionali)	€.	0		0		

RIS.CUBA

4.20.25.30.022.110.00.000	Ruolo tecnico - T.DETERMINATO - - Personale dirigente - Oneri sociali*)	€.	0		0		
4.20.25.30.022.800.00.000	Ruolo tecnico - T.DETERMINATO - - Personale dirigente - Altri costi del Ruolo tecnico)	€.	0		0		
4.20.25.30.110.010.00.000	Ruolo tecnico - T.INDETERMINATO - - Personale comparto - Competenze fisse)	€.	0		0		
4.20.25.30.110.020.00.000	Ruolo tecnico - T.INDETERMINATO - - Personale comparto - Straordinario)	€.	0		0		
4.20.25.30.110.030.00.000	Ruolo tecnico - T.INDETERMINATO - - Personale comparto - Indennità varie)	€.	0		0		
4.20.25.30.110.035.00.000	Ruolo tecnico - T.INDETERMINATO - - Personale comparto - Incentivazione alla produttività collettiva)	€.	0		0		
4.20.25.30.110.040.00.000	Ruolo tecnico - T.INDETERMINATO - - Personale comparto - Competenze Ruolo tecnico - Personale comandato)	€.	0		0		
4.20.25.30.110.050.00.000	Ruolo tecnico - T.INDETERMINATO - - Personale comparto - Risorse aggiuntive regionali)	€.	0		0		
4.20.25.30.110.110.00.000	Ruolo tecnico - T.INDETERMINATO - - Personale comparto - Oneri sociali*)	€.	0		0		
4.20.25.30.110.210.00.000	Ruolo tecnico - T.INDETERMINATO - - Personale comparto - Accantonamento a TFR)	€.	0	0	0	0	0
4.20.25.30.110.800.00.000	Ruolo tecnico - T.INDETERMINATO - - Personale comparto - Altri costi del personale)	€.	0		0		
4.20.25.30.112.010.00.000	Ruolo tecnico - T.DETERMINATO - - Personale comparto - Competenze fisse)	€.	0		0		
4.20.25.30.112.020.00.000	Ruolo tecnico - T.DETERMINATO - - Personale comparto - Straordinario)	€.	0		0		
4.20.25.30.112.030.00.000	Ruolo tecnico - T.DETERMINATO - - Personale comparto - Indennità varie)	€.	0		0		
4.20.25.30.112.035.00.000	Ruolo tecnico - T.DETERMINATO - - Personale comparto - Incentivazione alla produttività collettiva)	€.	0		0		
4.20.25.30.112.050.00.000	Ruolo tecnico - T.DETERMINATO - - Personale comparto - Risorse aggiuntive regionali)	€.	0		0		
4.20.25.30.112.110.00.000	Ruolo tecnico - T.DETERMINATO - - Personale comparto - Oneri sociali*)	€.	0		0		
4.20.25.30.112.800.00.000	Ruolo tecnico - T.DETERMINATO - - Personale comparto - Altri costi del personale)	€.	0		0		
4.20.25.40.000.000.00.000	**B.8 Personale del ruolo amministrativo - Totale**	**€.**	**29,000**	**28,252**	***(748)***	**-**	**28,252**

COD_COGE_old	*Descrizione*		*Valore netto al 31/12/2018*	*Valore netto al 31/12/2019*	*Variazione*	*Costi da utilizzo contributi 2019*	***Costi da contributi 2019***
4.20.25.40.020.010.00.000	Ruolo amministrativo - T.INDETERMINATO - Personale dirigente - Competenze fisse)	€.	0		0		
4.20.25.40.020.020.00.000	Ruolo amministrativo - T.INDETERMINATO - Personale dirigente - Straordinario)	€.	0		0		

RISERVATO I.B.A.

4.20.25.40.020.025.00.000	Ruolo amministrativo - T.INDETERMINATO - Personale dirigente - Retr. Posizione)	€.	0		0		
4.20.25.40.020.030.00.000	Ruolo amministrativo - T.INDETERMINATO - Personale dirigente - Indennità varie)	€.	0		0		
4.20.25.40.020.040.00.000	Ruolo amministrativo - T.INDETERMINATO - Personale dirigente - Competenze Ruolo amministrativo - T.INDETERMINATO - Personale comandato)	€.	0		0		
4.20.25.40.020.050.00.000	Ruolo amministrativo - T.INDETERMINATO - Personale dirigente - Incentivazione (retribuzione di risultato)	€.	0		0		
4.20.25.40.020.060.00.000	Ruolo amministrativo - T.INDETERMINATO - Personale dirigente - Risorse aggiuntive regionali)	€.	0		0		
4.20.25.40.020.110.00.000	Ruolo amministrativo - T.INDETERMINATO - Personale dirigente - Oneri sociali*)	€.	0		0		
4.20.25.40.020.800.00.000	Ruolo amministrativo - T.INDETERMINATO - Personale dirigente - Altri costi del Ruolo amministrativo)	€.	0		0		
4.20.25.40.022.010.00.000	Ruolo amministrativo - T.DETERMINATO - Personale dirigente - Competenze fisse)	€.	0		0		
4.20.25.40.022.020.00.000	Ruolo amministrativo - T.DETERMINATO - Personale dirigente - Straordinario)	€.	0		0		
4.20.25.40.022.025.00.000	Ruolo amministrativo - T.DETERMINATO - Personale dirigente - Retr. Posizione)	€.	0		0		
4.20.25.40.022.030.00.000	Ruolo amministrativo - T.DETERMINATO - Personale dirigente - Indennità varie)	€.	0		0		
4.20.25.40.022.050.00.000	Ruolo amministrativo - T.DETERMINATO - Personale dirigente - Incentivazione (retribuzione di risultato)	€.	0		0		
4.20.25.40.022.060.00.000	Ruolo amministrativo - T.DETERMINATO - Personale dirigente - Risorse aggiuntive regionali)	€.	0		0		
4.20.25.40.022.110.00.000	Ruolo amministrativo - T.DETERMINATO - Personale dirigente - Oneri sociali*)	€.	0		0		
4.20.25.40.022.800.00.000	Ruolo amministrativo - T.DETERMINATO - Personale dirigente - Altri costi del Ruolo amministrativo)	€.	0		0		
4.20.25.40.110.010.00.000	Ruolo amministrativo - T.INDETERMINATO - Personale comparto - Competenze fisse)	€.	20,000	20,255	255		20,255
4.20.25.40.110.020.00.000	Ruolo amministrativo - T.INDETERMINATO - Personale comparto - Straordinario)	€.	0		0		
4.20.25.40.110.030.00.000	Ruolo amministrativo - T.INDETERMINATO - Personale comparto - Indennità varie)	€.	0		0		
4.20.25.40.110.035.00.000	Ruolo amministrativo - T.INDETERMINATO - Personale comparto - Incentivazione alla produttività collettiva)	€.	2,000	822	(1,178)		822
4.20.25.40.110.040.00.000	Ruolo amministrativo - T.INDETERMINATO - Personale comparto - Competenze Ruolo amministrativo - Personale comandato)	€.	0		0		
4.20.25.40.110.050.00.000	Ruolo amministrativo - T.INDETERMINATO - Personale comparto - Risorse aggiuntive regionali)	€.	1,000	581	(419)		581
4.20.25.40.110.110.00.000	Ruolo amministrativo - T.INDETERMINATO - Personale comparto - Oneri sociali*)	€.	6,000	6,180	180		6,180
4.20.25.40.110.210.00.000	Ruolo amministrativo - T.INDETERMINATO - Personale comparto - Accantonamento a TFR)	€.	0	0	0	0	0

ALSIBA

4.20.25.40.110.800.00.000	Ruolo amministrativo - T.INDETERMINATO - Personale comparto - Altri costi del personale)	€.	0	414	*414*		414
4.20.25.40.112.010.00.000	Ruolo amministrativo - T.DETERMINATO - Personale comparto - Competenze fisse)	€.	0		*0*		
4.20.25.40.112.020.00.000	Ruolo amministrativo - T.DETERMINATO - Personale comparto - Straordinario)	€.	0		*0*		
4.20.25.40.112.030.00.000	Ruolo amministrativo - T.DETERMINATO - Personale comparto - Indennità varie)	€.	0		*0*		
4.20.25.40.112.035.00.000	Ruolo amministrativo - T.DETERMINATO - Personale comparto - Incentivazione alla produttività collettiva)	€.	0		*0*		
4.20.25.40.112.050.00.000	Ruolo amministrativo - T.DETERMINATO - Personale comparto - Risorse aggiuntive regionali)	€.	0		*0*		
4.20.25.40.112.110.00.000	Ruolo amministrativo - T.DETERMINATO - Personale comparto - Oneri sociali*)	€.	0		*0*		
4.20.25.40.112.800.00.000	Ruolo amministrativo - T.DETERMINATO - Personale comparto - Altri costi del personale)	€.	0		*0*		

4.20.30.00.000.000.00.000	**B.9 Oneri diversi di gestione - Totale**	**€.**	**2,000**	**-**	***(2,000)***	**-**	**-**

COD_COGE_old	*Descrizione*		*Valore netto al 31/12/2018*	*Valore netto al 31/12/2019*	*Variazione*	*Costi da utilizzo contributi 2019*	***Costi da contributi 2019***
4.20.30.50.080.000.00.000	Altri Oneri diversi di gestione)	€.	2,000		*(2,000)*		
4.20.30.90.095.000.00.000	Altri oneri diversi di gestione da ATS/ASST/IRCCS della Regione	€.	0		*0*		
4.20.30.90.100.000.00.000	Altri oneri diversi di gestione - per Autoassicurazione	€.	0		*0*		

			Valore netto al 31/12/2018	*Valore netto al 31/12/2019*	*Variazione*	*Costi da utilizzo contributi 2019*	***Costi da contributi 2019***
4.20.40.00.000.000.00.000	**B.10-13) Totale Ammortamenti e svalutazioni**	€.	**1,000**	***312***	***(688)***	**0**	**312**

			Valore netto al 31/12/2018	*Valore netto al 31/12/2019*	*Variazione*	*Costi da utilizzo contributi 2019*	***Costi da contributi 2019***
4.20.40.10.000.000.00.000	**B.10) Ammortamenti delle immobilizzazioni immateriali - Totale**	**€.**	**0**	**-**	***0***	**0**	**0**
4.20.40.10.010.000.00.000	**B.10 (1) Ammortamenti immobilizzazioni immateriali - Totale**	€.	**-**	***0***	***0***	**-**	**-**

COD_COGE_old	*Descrizione*		*Valore netto al 31/12/2018*	*Valore netto al 31/12/2019*	*Variazione*	*Costi da utilizzo contributi 2019*	***Costi da contributi 2019***
4.20.40.10.010.010.00.000	Ammortamenti immobilizzazioni immateriali)	€.	0		*0*		

RISERVATA

COD_COGE_old	Descrizione		Valore netto al 31/12/2018	Valore netto al 31/12/2019	Variazione	Costi da utilizzo contributi 2019	Costi da contributi 2019
4.20.40.10.020.010.00.000	Svalutazione immobilizzazioni immateriali	€.	0		0		

			Valore netto al 31/12/2018	Valore netto al 31/12/2019	Variazione	Costi da utilizzo contributi 2019	**Costi da contributi 2019**
4.20.40.20.000.000.00.000	**B.11) Ammortamento dei fabbricati - Totale**	**€.**	**0**	**0**	**0**	**0**	**0**
4.20.40.20.010.000.00.000	**B.11 (1) Ammortamenti dei fabbricati - Totale**	€.	**-**	**0**	**0**	**-**	**-**

COD_COGE_old	Descrizione		Valore netto al 31/12/2018	Valore netto al 31/12/2019	Variazione	Costi da utilizzo contributi 2019	**Costi da contributi 2019**
4.20.40.20.010.010.00.000	Ammortamento dei Fabbricati disponibili)	€.	0		0		
4.20.40.20.010.020.00.000	Ammortamento dei Fabbricati indisponibili)	€.	0		0		
4.20.40.20.020.000.00.000	**B.11 (2) Svalutazione dei fabbricati - Totale**	€.	**-**	**0**	**0**	**-**	**-**

COD_COGE_old	Descrizione		Valore netto al 31/12/2018	Valore netto al 31/12/2019	Variazione	Costi da utilizzo contributi 2019	**Costi da contributi 2019**
4.20.40.20.020.010.00.000	Svalutazione dei Terreni e Fabbricati disponibili	€.	0		0		
4.20.40.20.020.020.00.000	Svalutazione dei Terreni e Fabbricati indisponibili	€.	0		0		

			Valore netto al 31/12/2018	Valore netto al 31/12/2019	Variazione	Costi da utilizzo contributi 2019	**Costi da contributi 2019**
4.20.40.30.000.000.00.000	**B.12) Ammortamenti delle altre immobilizzazioni materiali - Totale**	**€.**	**1,000**	**312**	(688)	**0**	**312**
4.20.40.30.010.000.00.000	**B.12) (1) Ammortamenti delle altre immobilizzazioni materiali - Totale**	€.	**1,000**	**312**	**- 688**	**-**	**312**

COD_COGE_old	Descrizione		Valore netto al 31/12/2018	Valore netto al 31/12/2019	Variazione	Costi da utilizzo contributi 2019	**Costi da contributi 2019**
4.20.40.30.010.010.00.000	Ammortamenti delle altre immobilizzazioni materiali)	€.	1,000	312	(688)		312
4.20.40.30.010.015.00.000	Ammortamenti delle immobilizzazioni materiali - attrezzature protesica)	€.	0		0		

RISERVATA

4.20.40.30.020.000.00.000	**B.12) (2) Svalutazione delle altre immobilizzazioni materiali - Totale**	€.	-	-	-	-	-

COD_COGE_old	*Descrizione*		*Valore netto al 31/12/2018*	*Valore netto al 31/12/2019*	*Variazione*	*Costi da utilizzo contributi 2019*	***Costi da contributi 2019***
4.20.40.30.020.010.00.000	Svalutazioni delle altre immobilizzazioni materiali	€.	0		*0*		

4.20.40.40.000.000.00.000	**B.13 Svalutazione dei crediti - Totale**	**€.**	-	-	***0***	-	-

COD_COGE	*Descrizione*		*Valore netto al 31/12/2018*	*Valore netto al 31/12/2019*	*Variazione*	*Costi da utilizzo contributi 2019*	***Costi da contributi 2019***
4.20.40.40.010.000.00.000	Svalutazione dei crediti	€.	0		*0*		

			Valore netto al 31/12/2018	*Valore netto al 31/12/2019*	*Variazione*	*Costi da utilizzo contributi 2019*	***Costi da contributi 2019***
4.20.50.00.000.000.00.000	**B. 14 ="Variazione" delle rimanenze - Totale**	**€.**	**0**	**0**	***0***	**0**	**0**
4.20.50.10.000.000.00.000	B.14.A ="Variazione" rimanenze sanitarie - Totale	€.	-	-	***0***	-	-

COD_COGE_old	*Descrizione*		*Valore netto al 31/12/2018*	*Valore netto al 31/12/2019*	*Variazione*	*Costi da utilizzo contributi 2019*	***Costi da contributi 2019***
4.20.50.10.005.010.01.050	Farmaceutici: Specialità Medicinali (File F escluso HCV)	€.	0		*0*		
4.20.50.10.005.010.01.070	Farmaceutici: Specialità Medicinali (HCV)	€.	0		*0*		
4.20.50.10.005.010.02.000	Farmaceutici: Specialità Medicinali (altro: farmaci ospedalieri)	€.	0		*0*		
4.20.50.10.005.020.00.000	Farmaceutici: Specialità Medicinali (Doppio Canale ex Nota CUF 37)	€.	0		*0*		
4.20.50.10.005.030.00.000	Farmaceutici: Specialità Medicinali (Primo Ciclo terapeutico D.G.R. 10246/02)	€.	0		*0*		
4.20.50.10.010.010.00.000	Farmaceutici: Ossigeno	€.	0		*0*		
4.20.50.10.012.010.00.000	Farmaceutici: Specialità Medicinali SENZA AIC	€.	0		*0*		
4.20.50.10.012.020.00.000	Farmaceutici: Galenici e altri medicinali SENZA AIC	€.	0		*0*		
4.20.50.10.012.030.00.000	Farmaceutici: Ossigeno e gas medicali SENZA AIC	€.	0		*0*		
4.20.50.10.015.010.00.000	Emoderivati ESCLUSI EMODERIVATI GESTITI VIA CONSORZIO INTERREGIONALE]	€.	0		*0*		

RIS.CRIBIA

4.20.50.10.015.012.00.000	Emoderivati SOLAMENTE OVE GESTITI NELL'AMBITO DEL CONSORZIO INTERREGIONALE]	€.	0		0		
4.20.50.10.015.020.00.000	Emoderivati (Doppio Canale ex Nota CUF 37)	€.	0		0		
4.20.50.10.020.010.00.000	Prodotti dietetici	€.	0		0		
4.20.50.10.025.010.00.000	Dispositivi medici: Cnd W - Materiali Diagnostici in vitro	€.	0		0		
4.20.50.10.030.010.00.000	Dispositivi medici: Cnd Z - Materiali diagnostici (materiale per apparecchiature sanitare e relativi componenti)	€.	0		0		
4.20.50.10.030.020.00.000	Prodotti chimici: Materiali diagnostici (senza Cnd)	€.	0		0		
4.20.50.10.035.011.00.000	Dispositivi Medici: Cnd A - Dispositivi da somministrazione, prelievo e raccolta	€.	0		0		
4.20.50.10.035.012.00.000	Dispositivi Medici: Cnd K, L - Strumentario chirurgico	€.	0		0		
4.20.50.10.035.013.00.000	Dispositivi Medici: Cnd H - Dispositivi di sutura	€.	0		0		
4.20.50.10.035.014.00.000	Dispositivi Medici: Cnd M - Dispositivi per medicazioni generali e specialistiche	€.	0		0		
4.20.50.10.035.015.00.000	Dispositivi Medici: Cnd T - Dispositivi di protezione e ausili per incontinenza (d. lgs. 46/97)	€.	0		0		
4.20.50.10.035.016.00.000	Dispositivi Medici: Cnd Y - Supporti o ausili tecnici per persone disabili	€.	0		0		
4.20.50.10.035.017.00.000	Dispositivi Medici: Cnd B; G; N; Q; R; U - Presidi medico-chirurgici specialistici	€.	0		0		
4.20.50.10.035.018.00.000	Dispositivi Medici: Cnd: D; S; V - Disinfettanti, prodotti per sterilizzazione e dispositivi vari	€.	0		0		
4.20.50.10.035.020.00.000	Dispositivi medici: Cnd: C - Dispositivi per appar. Cardiocircolatorio	€.	0		0		
4.20.50.10.035.030.00.000	Dispositivi medici con repertorio e senza CND (tipo 2, kit)	€.	0		0		
4.20.50.10.035.040.00.000	Dispositivi medici: Cnd: C - Dispositivi per appar. Cardiocircolatorio	€.	0		0		
4.20.50.10.040.010.00.000	Materiale chirurgico per uso veterinario	€.	0		0		
4.20.50.10.045.030.00.000	Dispositivi Medici: Cnd: J - impiantabili attivi: Materiali protesici (endoprotesi)	€.	0		0		
4.20.50.10.045.035.00.000	Dispositivi medici: Cnd: P - Materiali protesici (endoprotesi non attive)	€.	0		0		
4.20.50.10.050.010.00.000	Dispositivi Medici: Cnd F - Materiali per emodialisi	€.	0		0		
4.20.50.10.055.010.00.000	Materiali per la profilassi igienico-sanitari: sieri	€.	0		0		
4.20.50.10.055.020.00.000	Materiali per la profilassi igienico-sanitari: vaccini	€.	0		0		

RLS:C:LIB.A.

4.20.50.10.065.010.00.000	Sangue ed emocomponenti	€.	0		0		
4.20.50.10.065.020.00.000	Sangue ed emocomponenti acquistati Extraregione	€.	0		0		
4.20.50.10.080.010.00.000	Altri beni e prodotti sanitari (PRODOTTI SENZA REPERTORIO E/O CND)	€.	0		0		
4.20.50.20.000.000.00.000	**B.14.B ="Variazione" rimanenze non sanitarie - Totale**	€.	-	**0**	**0**	-	-

COD_COGE_old	*Descrizione*		*Valore netto al 31/12/2018*	*Valore netto al 31/12/2019*	*Variazione*	*Costi da utilizzo contributi 2019*	***Costi da contributi 2019***
4.20.50.20.005.010.00.000	Prodotti alimentari	€.	0		0		
4.20.50.20.010.010.00.000	Materiale di guardaroba, di pulizia e di convivenza in genere	€.	0		0		
4.20.50.20.015.010.00.000	Carburante	€.	0		0		
4.20.50.20.015.020.00.000	Combustibili	€.	0		0		
4.20.50.20.020.010.00.000	Cancelleria e stampati	€.	0		0		
4.20.50.20.025.010.00.000	Materiale per EDP	€.	0		0		
4.20.50.20.030.010.00.000	Materiale per manutenzioni e riparazioni immobili	€.	0		0		
4.20.50.20.030.020.00.000	Materiale per manutenzioni e riparazioni mobili e macchine	€.	0		0		
4.20.50.20.030.030.00.000	Materiale per manutenzioni e riparazioni attrez. Tecnico economali	€.	0		0		
4.20.50.20.030.040.00.000	Materiale per manutenzioni e riparazioni automezzi (tutti)	€.	0		0		
4.20.50.20.030.080.00.000	Altro materiale per manutenzioni e riparazioni	€.	0		0		
4.20.50.20.080.010.00.000	Altri beni non sanitari	€.	0		0		
4.20.60.00.000.000.00.000	**B.15 Accantonamenti tipici dell'esercizio - Totale**	**€.**	-	-	**0**	-	-

COD_COGE_old	*Descrizione*		*Valore netto al 31/12/2018*	*Valore netto al 31/12/2019*	*Variazione*	*Costi da utilizzo contributi 2019*	***Costi da contributi 2019***
4.20.60.10.010.000.00.000	Accantonamenti per cause civili ed oneri processuali	€.	0		0		
4.20.60.10.020.000.00.000	Accantonamenti per contenzioso personale dipendente	€.	0		0		

RLS.CUB.IBA.

4.20.60.10.040.000.00.000	Accantonamenti per copertura diretta dei rischi (autoassicurazione)	€.	0	0	0	0	0
4.20.60.10.040.100.00.000	Accantonamenti per copertura diretta dei rischi (autoassicurazione)	€.	0		0		
4.20.60.10.040.200.00.000	Accantonamenti per franchigia assicurativa	€.	0		0		
4.20.60.10.080.000.00.000	Altri accantonamenti per rischi	€.	0		0		
4.20.60.20.010.000.00.000	Accantonamento al fondo premio per operosità medici SUMAI	€.	0		0		
4.20.60.30.010.000.00.000	Accantonamenti per interessi di mora)	€.	0		0		
4.20.60.40.020.000.00.000	Acc. Rinnovi contratt. - dirigenza medica	€.	0		0		
4.20.60.40.030.000.00.000	Acc. Rinnovi contratt.- dirigenza non medica	€.	0		0		
4.20.60.40.040.000.00.000	Acc. Rinnovi contratt.: - comparto	€.	0		0		
4.20.60.40.041.000.00.000	Acc. per Fondi integrativi pensione	€.	0		0		
4.20.60.40.050.000.00.000	Acc. Rinnovi contratt.: medici SUMAI	€.	0		0		
4.20.60.50.005.000.00.000	Accantonamenti per quote inutilizzate contributi da Regione e Prov. Aut. per quota F.S. indistinto finalizzato	€.	0		0		
4.20.60.50.010.000.00.000	Accantonamenti per quote inutilizzate contributi vincolati dell'esercizio da Regione per quota FSR Vincolato	€.	0		0		
4.20.60.50.012.000.00.000	Accantonamenti per quote inutilizzate contributi dell'esercizio da Regione per quota FSR Indistinto	€.	0		0		
4.20.60.50.020.000.00.000	Accantonamenti per quote inutilizzate contributi vincolati dell'esercizio da ATS/ASST/Fondazioni per quota FSR Vincolato	€.	0		0		
4.20.60.50.022.000.00.000	Accantonamenti per quote inutilizzate contributi dell'esercizio da ATS/ASST/Fondazioni per quota FSR Indistinto	€.	0		0		
4.20.60.50.030.000.00.000	Accantonamenti per quote inutilizzate contributi vincolati dell'esercizio da soggetti pubblici (extra fondo) Vincolati	€.	0		0		
4.20.60.50.080.000.00.000	Accantonamenti per quote inutilizzate contributi vincolati dell'esercizio da privati (altro)	€.	0		0		
4.20.60.50.090.000.00.000	Accantonamenti per quote inutilizzate contributi da soggetti privati per ricerca	€.	0		0		
4.20.60.80.010.000.00.000	Altri accantonamenti	€.	0	0	0		
4.20.60.80.010.100.00.000	Accantonamenti libera professione	€.	0		0		
4.20.60.80.010.200.00.000	Altri accantonamenti altro	€.	0		0		
4.20.60.80.015.000.00.000	Altri accantonamenti ASSI	€.	0	0	0		

			Valore netto al 31/12/2018	*Valore netto al 31/12/2019*	*Variazione*
5.00.00.00.000.000.00.000	**C) PROVENTI ED ONERI FINANZIARI**	€.	**0**	**0**	***0***

RLS COPIA

			Valore netto al 31/12/2018	Valore netto al 31/12/2019	Variazione
5.10.00.00.000.000.00.000	**C) PROVENTI FINANZIARI (Parziale)**	€.	**0**	***0***	***0***

5.10.10.00.000.000.00.000	**C.1 Interessi attivi - Totale**	**€.**	**0**	**0**	***0***

COD_COGE_old	*Descrizione*		*Valore netto al 31/12/2018*	*Valore netto al 31/12/2019*	*Variazione*
5.10.10.10.010.000.00.000	Interessi attivi su c/tesoreria	€.	0		*0*
5.10.10.30.010.000.00.000	Interessi attivi su titoli	€.	0		*0*
5.10.10.30.020.000.00.000	Interessi attivi su crediti commerciali	€.	0		*0*
5.10.10.30.080.000.00.000	Altri interessi attivi)	€.	0		*0*
5.10.10.30.090.000.00.000	Interessi attivi verso ATS-ASST-Fondazioni della Regione	€.	0		*0*

5.10.20.00.000.000.00.000	**C.2 Altri proventi finanziari - Totale**	**€.**	**0**	**0**	***0***

COD_COGE_old	*Descrizione*		*Valore netto al 31/12/2018*	*Valore netto al 31/12/2019*	*Variazione*
5.10.20.10.000.000.00.000	Proventi da partecipazioni	€.	0		*0*
5.10.20.20.000.000.00.000	Proventi finanziari da crediti iscritti nelle immobilizzazioni	€.	0		*0*
5.10.20.30.000.000.00.000	Proventi finanziari da titoli iscritti nelle immobilizzazioni	€.	0		*0*
5.10.20.40.000.000.00.000	Altri proventi finanziari diversi dai precedenti)	€.	0		*0*
5.10.20.50.000.000.00.000	Utili su cambi	€.	0		*0*

			Valore netto al 31/12/2018	*Valore netto al 31/12/2019*	*Variazione*	*Costi da utilizzo contributi 2019*	***Costi da contributi 2019***
5.20.00.00.000.000.00.000	C) ONERI FINANZIARI (Parziale)	€.	**0**	***0***	***0***	**0**	**0**

5.20.10.00.000.000.00.000	**C.3 Interessi passivi - Totale**	**€.**	**0**	**0**	***0***	**0**	**0**

RLS.C.E.I.B.A.

COD_COGE_old	Descrizione		Valore netto al 31/12/2018	Valore netto al 31/12/2019	Variazione	Costi da utilizzo contributi 2019	Costi da contributi 2019
5.20.10.10.010.000.00.000	Interessi passivi su c/c tesoreria	€.	0		0		
5.20.10.20.010.000.00.000	Interessi passivi su mutui	€.	0		0		
5.20.10.20.020.000.00.000	Commissioni su fidejussioni	€.	0		0		
5.20.10.30.010.000.00.000	Interessi passivi verso fornitori	€.	0		0		
5.20.10.30.020.000.00.000	Interessi passivi di mora	€.	0		0		
5.20.10.30.030.000.00.000	Interessi passivi canoni di leasing	€.	0		0		
5.20.10.30.070.000.00.000	Altri interessi passivi	€.	0		0		
5.20.10.30.080.000.00.000	Interessi passivi verso ATS-ASST-Fondazioni della Regione	€.	0		0		
5.20.20.00.000.000.00.000	**C.4 Altri oneri finanziari - Totale**	**€.**	**0**	**0**	**0**	**0**	**0**

COD_COGE_old	Descrizione		Valore netto al 31/12/2018	Valore netto al 31/12/2019	Variazione	Costi da utilizzo contributi 2019	Costi da contributi 2019
5.20.20.10.000.000.00.000	Altri oneri finanziari)	€.	0		0		
5.20.20.20.000.000.00.000	Perdite su cambi	€.	0		0		

			Valore netto al 31/12/2018	Valore netto al 31/12/2019	Variazione
6.00.00.00.000.000.00.000	**D) RETTIFICHE DI VALORE DI ATTIVITA' FINANZIARIE**	€.	**0**	0	**0**
6.10.00.00.000.000.00.000	**D.1 Rivalutazioni - Totale**	**€.**	**-**	**-**	0

COD_COGE_old	Descrizione		Valore netto al 31/12/2018	Valore netto al 31/12/2019	Variazione
6.10.10.00.000.000.00.000	Di partecipazioni	€.	0		0
6.10.20.00.000.000.00.000	Di immobilizzazioni finanziarie che non costituiscono immobilizzazioni	€.	0		0
6.10.80.00.000.000.00.000	Altro	€.	0		0
6.20.00.00.000.000.00.000	**D.2 Svalutazioni - Totale**	**€.**	**-**	**-**	**0**

-	**-**

RLS C.R.I.B.A.

COD_COGE_old	Descrizione		Valore netto al 31/12/2018	Valore netto al 31/12/2019	Variazione	Costi da utilizzo contributi 2019	Costi da contributi 2019
6.20.10.00.000.000.00.000	Di partecipazioni	€.	0		0		
6.20.20.00.000.000.00.000	Di immobilizzazioni finanziarie che non costituiscono immobilizzazioni	€.	0		0		
6.20.80.00.000.000.00.000	Altro	€.	0		0		

			Valore netto al 31/12/2018	Valore netto al 31/12/2019	Variazione
7.00.00.00.000.000.00.000	**E) PROVENTI E ONERI STRAORDINARI**	€.	**692,000**	**6,470**	***(685,530)***
7.10.00.00.000.000.00.000	**E.1) Proventi Straordinari - Totale**	**€.**	**692,000**	**6,470**	***(685,530)***

COD_COGE_old	Descrizione		Valore netto al 31/12/2018	Valore netto al 31/12/2019	Variazione
7.10.10.10.000.000.00.000	Plusvalenze da cessione di beni	€.	0		0
7.10.10.20.000.000.00.000	Plusvalenze da ATS-ASST-Fondazioni della Regione	€.	0		0
7.10.10.80.000.000.00.000	Altre plusvalenze	€.	0		0
7.10.20.10.000.000.00.000	Proventi da donazioni e liberalità diverse	€.	0		0
7.10.20.20.000.000.00.000	Sopravvenienze attive per quote F.S. vincolato	€.	0		0
7.10.30.10.000.000.00.000	Sopravvenienze e insussistenze attive verso ATS/ASST/Fondazioni della Regione	€.	0	0	0
7.10.30.10.100.000.00.000	Sopravvenienze attive verso ATS/ASST/Fondazioni della Regione	€.	0		0
7.10.30.10.200.000.00.000	Insussistenze attive verso ATS/ASST/Fondazioni della Regione	€.	0		0
7.10.30.20.100.000.00.000	Sopravvenienze attive v/terzi relative alla mobilità extraregionale	€.	0		0
7.10.30.20.200.000.00.000	Insussistenze attive v/terzi relative alla mobilità extraregionale	€.	0		0
7.10.30.30.000.000.00.000	Sopravvenienze e insussistenze attive v/terzi relative al personale	€.	0	0	0
7.10.30.30.100.000.00.000	Sopravvenienze attive v/terzi relative al personale	€.	0		0
7.10.30.30.200.000.00.000	Insussistenze attive v/terzi relative al personale	€.	0		0
7.10.30.40.000.000.00.000	Sopravvenienze e insussistenze attive v/terzi relative alle convenzioni con medici di base	€.	0	0	0
7.10.30.40.100.000.00.000	Sopravvenienze attive v/terzi relative alle convenzioni con medici di base	€.	0		0
7.10.30.40.200.000.00.000	Insussistenze attive v/terzi relative alle convenzioni con medici di base	€.	0		0
7.10.30.50.000.000.00.000	Sopravvenienze e insussistenze attive v/terzi relative alle convenzioni per la specialistica	€.	0	0	0
7.10.30.50.100.000.00.000	Sopravvenienze attive v/terzi relative alle convenzioni per la specialistica	€.	0		0
7.10.30.50.200.000.00.000	Insussistenze attive v/terzi relative alle convenzioni per la specialistica	€.	0		0
7.10.30.60.000.000.00.000	Sopravvenienze e insussistenze attive v/terzi relative all'acquisto prestaz. Sanitarie da operatori accreditati	€.	0	0	0
7.10.30.60.100.000.00.000	Sopravvenienze attive v/terzi relative all'acquisto prestaz. Sanitarie da operatori accreditati	€.	0		0

RUO.CIRA

7.10.30.60.200.000.00.000	Insussistenze attive v/terzi relative all'acquisto prestaz. Sanitarie da operatori accreditati	€.	0		0
7.10.30.70.000.000.00.000	Sopravvenienze e insussistenze attive v/terzi relative all'acquisto di beni e servizi	€.	692,000	6,470	(685,530)
7.10.30.70.100.000.00.000	Sopravvenienze attive v/terzi relative all'acquisto di beni e servizi	€.	0	6,470	6,470
7.10.30.70.200.000.00.000	Insussistenze attive v/terzi relative all'acquisto di beni e servizi	€.	0		0
7.10.30.80.000.000.00.000	Altre sopravvenienze e insussistenze attive v/terzi	€.	0	0	0
7.10.30.80.100.000.00.000	Altre sopravvenienze e insussistenze attive v/terzi	€.	0		0
7.10.30.80.200.000.00.000	Altre insussistenze attive v/terzi	€.	0		0
7.10.50.10.000.000.00.000	Rivalutazioni economiche)	€.	0		0
7.10.80.10.000.000.00.000	Altri proventi Straordinari)	€.	0		0

7.20.00.00.000.000.00.000	**E.2) Oneri Straordinari - Totale**	**€.**	**-**	**-**	**0**	**-**	**-**

COD_COGE_old	*Descrizione*		*Valore netto al 31/12/2018*	*Valore netto al 31/12/2019*	*Variazione*	*Costi da utilizzo contributi 2019*	***Costi da contributi 2019***
7.20.10.10.000.000.00.000	Minusvalenze	€.	0		0		
7.20.20.10.000.000.00.000	Oneri tributari da esercizi precedenti	€.	0		0		
7.20.30.10.000.000.00.000	Oneri da cause civili	€.	0		0		
7.20.40.10.100.000.00.000	Sopravvenienze passive verso ATS/ASST/Fondazioni della Regione relative alla mobilità intraregionale	€.	0		0		
7.20.40.10.200.000.00.000	Insussistenze passive verso ATS/ASST/Fondazioni della Regione relative alla mobilità intraregionale	€.	0		0		
7.20.40.15.000.000.00.000	Altre sopravvenienze e insussistenze passive verso ATS/ASST/Fondazioni della Regione	€.	0	0	0	0	0
7.20.40.15.100.000.00.000	Altre sopravvenienze passive verso ATS/ASST/Fondazioni della Regione	€.	0		0		
7.20.40.15.200.000.00.000	Insussistenze passive verso ATS/ASST/Fondazioni della Regione	€.	0		0		
7.20.40.20.100.000.00.000	Sopravvenienze passive v/terzi relative alla mobilità extraregionale	€.	0		0		
7.20.40.20.200.000.00.000	Insussistenze passive v/terzi relative alla mobilità extraregionale	€.	0		0		
7.20.40.25.000.000.00.000	Sopravvenienze e insussistenze passive v/terzi relative al personale - dirigenza medica	€.	0	0	0	0	0
7.20.40.25.100.000.00.000	Sopravvenienze passive v/terzi relative al personale - dirigenza medica	€.	0		0		
7.20.40.25.200.000.00.000	Insussistenze passive v/terzi relative al personale - dirigenza medica	€.	0		0		
7.20.40.30.000.000.00.000	Sopravvenienze e insussistenze passive v/terzi relative al personale - dirigenza non medica	€.	0	0	0	0	0
7.20.40.30.100.000.00.000	Sopravvenienze passive v/terzi relative al personale - dirigenza non medica	€.	0		0		
7.20.40.30.200.000.00.000	Insussistenze passive v/terzi relative al personale - dirigenza non medica	€.	0		0		
7.20.40.35.000.000.00.000	Sopravvenienze e insussistenze passive v/terzi relative al personale - comparto	€.	0	0	0	0	0
7.20.40.35.100.000.00.000	Sopravvenienze passive v/terzi relative al personale - comparto	€.	0		0		
7.20.40.35.200.000.00.000	Insussistenze passive v/terzi relative al personale - comparto	€.	0		0		
7.20.40.40.100.000.00.000	Sopravvenienze passive v/terzi relative alle convenzioni con medici di base	€.	0		0		
7.20.40.40.200.000.00.000	Insussistenze passive v/terzi relative alle convenzioni con medici di base	€.	0		0		
7.20.40.45.000.000.00.000	Sopravvenienze e insussistenze passive v/terzi relative alle convenzioni per la specialistica	€.	0	0	0	0	0
7.20.40.45.100.000.00.000	Sopravvenienze passive v/terzi relative alle convenzioni per la specialistica	€.	0		0		

RIS.C.I.P.A.

7.20.40.45.200.000.00.000	Insussistenze passive v/terzi relative alle convenzioni per la specialistica	€.	0		0		
7.20.40.50.100.000.00.000	Sopravvenienze passive v/terzi relative all'acquisto prestaz. sanitarie da operatori accreditati	€.	0		0		
7.20.40.50.200.000.00.000	Insussistenze passive v/terzi relative all'acquisto prestaz. sanitarie da operatori accreditati	€.	0		0		
7.20.40.60.000.000.00.000	Sopravvenienze e insussistenze passive v/terzi relative all'acquisto di beni e servizi	€.	0	0	0	0	0
7.20.40.60.100.000.00.000	Sopravvenienze passive v/terzi relative all'acquisto di beni e servizi	€.	0		0		
7.20.40.60.200.000.00.000	Insussistenze passive v/terzi relative all'acquisto di beni e servizi	€.	0		0		
7.20.40.80.000.000.00.000	Altre sopravvenienze passive v/terzi	€.	0	0	0	0	0
7.20.40.80.100.000.00.000	Altre sopravvenienze passive v/terzi	€.	0		0		
7.20.40.80.200.000.00.000	Altre Insussistenze passive v/terzi	€.	0		0		
7.20.40.90.000.000.00.000	Insussistenze passive per quote F.S. vincolato	€.	0		0		
7.20.80.10.000.000.00.000	Altri oneri Straordinari	€.	0		0		

			Valore netto al 31/12/2018	*Valore netto al 31/12/2019*	*Variazione*	*Costi da utilizzo contributi 2019*	***Costi da contributi 2019***
8.20.00.00.000.000.00.000	**Y. IMPOSTE E TASSE**	€.	**196,000**	**195,939**	***(61)***	**0**	**195,939**

COD_COGE_old	*Descrizione*		*Valore netto al 31/12/2018*	*Valore netto al 31/12/2019*	*Variazione*	*Costi da utilizzo contributi 2019*	***Costi da contributi 2019***
8.20.10.10.000.000.00.000	IRAP relativa a personale dipendente	€.	196,000	195,939	*(61)*		195,939
8.20.10.20.000.000.00.000	IRAP relativa a collaboratori e personale assimilato a lavoro dipendente	€.	0		*0*		
8.20.10.30.000.000.00.000	IRAP relativa ad attività di libera professione (intramoenia)	€.	0		*0*		
8.20.10.40.000.000.00.000	IRAP relativa ad attività commerciali	€.	0		*0*		
8.20.20.10.000.000.00.000	IRES su attività istituzionale	€.	0		*0*		
8.20.20.20.000.000.00.000	IRES su attività commerciale	€.	0		*0*		
8.20.30.10.000.000.00.000	Accantonamento a F.do Imposte Accertamenti, condoni, ecc.)	€.	0		*0*		

	TOTALE RICAVI	€.	11,057,000	11,070,344	13,344		
	- Costi capitalizzati	€.	-	-	-		
	TOTALE RICAVI (al netto dei Costi capitalizzati)	€.	**11,057,000**	**11,070,344**	**13,344**		
	TOTALE COSTI	€.	11,057,000	11,070,344	13,344	-	11,063,874
	- Costi capitalizzati	€.	-	-	-		
	TOTALE COSTI (al netto dei Costi capitalizzati)	€.	**11,057,000**	**11,070,344**	**13,344**		
9.99.99.99.999.999.99.999	**RISULTATO ECONOMICO**	**€.**	**-**	**0**	**0**		

RISSOLIBRA

VALIDAZIONE PRESTAZIONI SANITARIE - ANNO 2019
(valori in Euro)

710 - ASST DEI SETTE LAGHI

Descrizione		*Valore netto al 31/12/2019*
ricavi per prestazioni drg per lombardi: CONTRATTO	€.	182,167,194
ricavi per prestazioni drg per lombardi: EXTRABUDGET	€.	
Prestazioni di ricovero: Parziale per Lombardi	**€.**	**182,167,194**
ricavi per prestazioni drg extraregionale (Mobilità attiva in compensazione)	€.	8,088,793
Ricavi per prestazioni drg relativo agli stranieri:	€.	317,798
- Stranieri codice onere - 7	€.	317,798
- Stranieri codice onere - 9	€.	
- Stranieri codice onere - CSCS	€.	
Prestazioni di ricovero: Parziale per non Lombardi	**€.**	**8,406,591**
TOTALE PRESTAZIONI DI RICOVERO	**€.**	**190,573,785**

Quadratura con NI-SAN	**€.**	**190,573,785**

Differenza	**€.**	0

Descrizione		*Valore netto al 31/12/2019*
ricavi per prestazioni attivita' ambulatoriale per lombardi: CONTRATTO	€.	78,916,837
Prestazioni di ambulatoriale: Parziale per Lombardi	**€.**	**78,916,837**
ricavi per prestazioni attivita' ambulatoriale per extra regione (Mobilità attiva in compensazione)	€.	2,219,199
Ricavi per prestazioni attivita' ambulatoriale per stranieri:	€.	65,892
- Stranieri codice onere - 7		65,892
- Stranieri codice onere - 9		
- Stranieri codice onere - CSCS		
ricavi per prestazioni attivita' ambulatoriale per carcerati	€.	
Prestazioni di ambulatoriale: Parziale per non Lombardi	**€.**	**2,285,091**
TOTALE PRESTAZIONI DI AMBULATORIALE	**€.**	**81,201,928**

Quadratura con NI-SAN	**€.**	**81,201,928**

Differenza	**€.**	0

Descrizione		*Valore netto al 31/12/2019*
ricavi per prestazioni di "screening" per lombardi	€.	848,766
ricavi per prestazioni di "screening" per extra regione (Mobilità attiva in compensazione)	€.	
ricavi per prestazioni di "screening" per stranieri	€.	-
- Stranieri codice onere - 7	€.	
- Stranieri codice onere - 9	€.	
- Stranieri codice onere - CSCS	€.	
TOTALE PRESTAZIONI DI SCREENING	**€.**	**848,766**

Quadratura con NI-SAN	**€.**	**848,766**

Differenza	**€.**	0

Descrizione		*Valore netto al 31/12/2019*
ricavi per Neuro-psichiatria Infantile (Uonpia) per lombardi	€.	1,328,358
ricavi per Neuro-psichiatria Infantile (Uonpia) per Extraregione (Mobilità attiva in compensazione)	€.	9,310
ricavi per Neuro-psichiatria Infantile (Uonpia) per Stranieri	€.	-
- Stranieri codice onere - 7	€.	
- Stranieri codice onere - 9	€.	
- Stranieri codice onere - CSCS	€.	
TOTALE PRESTAZIONI DI NEUROPSICHIATRIA INFANTILE	**€.**	**1,337,668**

Quadratura con NI-SAN	**€.**	**1,337,668**

Differenza	**€.**	0

Descrizione		*Valore netto al 31/12/2019*
ricavi per attivita' di psichiatria (circ. 46/san) per lombardi	€.	6,451,293
ricavi per attivita' di psichiatria (circ. 46/san) per Extraregione (Mobilità non soggetta a compensazione)	€.	7,045
ricavi per attivita' di psichiatria (circ. 46/san) stranieri	€.	2,072
- Stranieri codice onere - 7	€.	2,072
- Stranieri codice onere - 9	€.	
- Stranieri codice onere - CSCS	€.	
TOTALE PRESTAZIONI DI PSICHIATRIA	**€.**	**6,460,410**

RESERVED

Quadratura con NI-SAN	**€.**	**6,460,410**

Differenza	**€.**	0

Descrizione		*Valore netto al 31/12/2019*
ricavi per farmaci File F per lombardi	€.	42,359,248
ricavi per farmaci File F per Extraregione (Mobilità attiva in compensazione)	€.	1,395,396
ricavi per i farmaci File F per stranieri	€.	294
- Stranieri codice onere - 7	€.	294
- Stranieri codice onere - 9	€.	
- Stranieri codice onere - CSCS	€.	
ricavi per i farmaci File F per carcerati (per conto Istituti penitenziari)	€.	28,927
TOTALE PRESTAZIONI DI FILE F	**€.**	**43,783,865**

Quadratura con NI-SAN	**€.**	**43,783,865**

Differenza	**€.**	0

Descrizione		*Valore netto al 31/12/2019*
ricavi per farmaci erogati in "Doppio Canale" per lombardi	€.	10,144,700
ricavi per farmaci erogati in "Doppio Canale" per Extraregione (Mobilità attiva in compensazione)	€.	80,693
ricavi per farmaci erogati in "Doppio Canale" per stranieri	€.	-
- Stranieri codice onere - 7	€.	
- Stranieri codice onere - 9	€.	
- Stranieri codice onere - CSCS	€.	
TOTALE PRESTAZIONI DI DOPPIO CANALE	**€.**	**10,225,393**

Quadratura con NI-SAN	**€.**	**10,225,393**

Differenza	**€.**	0

Descrizione		*Valore netto al 31/12/2019*
ricavi per farmaci erogati in "Primo ciclo" per lombardi	€.	35,134
ricavi per farmaci erogati in "Primo ciclo" per Extraregione (Mobilità attiva in compensazione)	€.	608
ricavi per farmaci erogati in "Primo ciclo" per stranieri	€.	-
- Stranieri codice onere - 7	€.	
- Stranieri codice onere - 9	€.	
- Stranieri codice onere - CSCS	€.	
TOTALE PRESTAZIONI DI PRIMO CICLO	**€.**	**35,742**

Quadratura con NI-SAN	**€.**	**35,742**

Differenza	**€.**	0

Il Direttore Generale Azienda Ospedaliera/Fondazione IRCCS

RLS.C.R.I.B.A.

COD_COGE_OLD	Dettaglio nota integrativa di: ASST DEI SETTE LAGHI - Consuntivo 2019		TOTALE N.I.	TOTALE FOGLIO CONS	Codice Azienda	ATS DELLA CITTA' METROPOLITANA DI MILANO	ATS DELL'INSUBRIA	ATS DELLA MONTAGNA	ATS DELLA BRIANZA	ATS DI BERGAMO	ATS DI BRESCIA	ATS DELLA VAL PADANA	ATS DI PAVIA
	(Valori in migliaia di Euro)			710		321	322	323	324	325	326	327	328
	Dettagli della voce:												
4.10.30.20.040.010.00.000	Rimborso per acquisto altri beni da parte di Ats/Asst/Fondazioni della Regione	€	-										
	Dispositivi medici	€		-									
	Dispositivi medici impiantabili attivi	€		-									
	Dispositivi medico diagnostici in vitro (IVD)	€		-									
	Prodotti dietetici	€		-									
	Materiali per la profilassi (vaccini)	€		-									
	Prodotti chimici	€		-									
	Materiali e prodotti per uso veterinario	€		-									
	Altri beni e prodotti sanitari:	€		-									
	Totale dettaglio rimborsi per beni sanitari	€		-		-	-	-	-	-	-	-	-
	Prodotti alimentari	€		-									
	Materiali di guardaroba, di pulizia e di convivenza in genere	€		-									
	Combustibili, carburanti e lubrificanti	€		-									
	Supporti informatici e cancelleria	€		-									
	Materiale per la manutenzione	€		-									
	Altri beni e prodotti non sanitari:	€		-									
	Totale dettaglio rimborsi per beni non sanitari	€		-	Quadratura	-	-	-	-	-	-	-	-
	Totale dettaglio rimborsi (Altri)	€		-	*0*	-	-	-	-	-	-	-	-
	Dettagli della voce:												
4.20.05.10.800.810.00.000	Altri beni e prodotti sanitari (escluso Specialità medicinali, ossigeno, emoderivati e sangue) da Ats/Asst/Fondazioni della Regione	€	-										
	Dispositivi medici	€		-									
	Dispositivi medici impiantabili attivi	€		-									
	Dispositivi medico diagnostici in vitro (IVD)	€		-									
	Prodotti dietetici	€		-									
	Materiali per la profilassi (vaccini)	€		-									
	Prodotti chimici	€		-									
	Materiali e prodotti per uso veterinario	€		-									
	Altri beni e prodotti sanitari:	€		-	Quadratura								
	Totale dettaglio acquisti per altri beni e prodotti sanitari	€		-	*0*	-	-	-	-	-	-	-	-
4.20.05.20.800.810.00.000	Altri beni non sanitari da Ats/Asst/Fondazioni della Regione	€	-										
	Prodotti alimentari	€		-									
	Materiali di guardaroba, di pulizia e di convivenza in genere	€		-									
	Combustibili, carburanti e lubrificanti	€		-									
	Supporti informatici e cancelleria	€		-									
	Materiale per la manutenzione	€		-									
	Altri beni e prodotti non sanitari:	€		-	Quadratura								
	Totale dettaglio acqusti per altri beni non sanitari	€		-	*0*	-	-	-	-	-	-	-	-

RISERVATO

Dettaglio nota integrativa di: ASST DEI SETTE LAGHI - Consuntivo 2019

(Valori in migliaia di Euro)		ASST GRANDE OSPEDALE METROPOLITANO NIGUARDA	ASST SANTI PAOLO E CARLO	ASST FATEBENEFRATELLI SACCO	ASST CENTRO SPECIALISTICO ORTOPEDICO TRAUMATOLOGICO	ASST OVEST MILANESE	ASST RHODENSE	ASST NORD MILANO	ASST MELEGNANO E DELLA MARTESANA	ASST DI LODI	ASST DEI SETTE LAGHI	ASST DELLA VALLE OLONA	ASST LARIANA	ASST DELLA VALTELLINA E DELL'ALTO LARIO	ASST DELLA VALCAMONICA
		701	702	703	704	705	706	707	708	709	710	711	712	713	714
Dettagli della voce:															
Rimborso per acquisto altri beni da parte di Ats/Asst/Fondazioni della Regione	€														
Dispositivi medici	€														
Dispositivi medici impiantabili attivi	€														
Dispositivi medico diagnostici in vitro (IVD)	€														
Prodotti dietetici	€														
Materiali per la profilassi (vaccini)	€														
Prodotti chimici	€														
Materiali e prodotti per uso veterinario	€														
Altri beni e prodotti sanitari:	€														
Totale dettaglio rimborsi per beni sanitari	€	-	-	-	-	-	-	-	-	-	-	-	-	-	-
Prodotti alimentari	€														
Materiali di guardaroba, di pulizia e di convivenza in genere	€														
Combustibili, carburanti e lubrificanti	€														
Supporti informatici e cancelleria	€														
Materiale per la manutenzione	€														
Altri beni e prodotti non sanitari:	€														
Totale dettaglio rimborsi per beni non sanitari	€	-	-	-	-	-	-	-	-	-	-	-	-	-	-
Totale dettaglio rimborsi (Altri)	€	-	-	-	-	-	-	-	-	-	-	-	-	-	-
Dettagli della voce:															
Altri beni e prodotti sanitari (escluso Specialità medicinali, ossigeno, emoderivati e sangue) da Ats/Asst/Fondazioni della Regione	€														
Dispositivi medici	€														
Dispositivi medici impiantabili attivi	€														
Dispositivi medico diagnostici in vitro (IVD)	€														
Prodotti dietetici	€														
Materiali per la profilassi (vaccini)	€														
Prodotti chimici	€														
Materiali e prodotti per uso veterinario	€														
Altri beni e prodotti sanitari:	€														
Totale dettaglio acquisti per altri beni e prodotti sanitari	€	-	-	-	-	-	-	-	-	-	-	-	-	-	-
Altri beni non sanitari da Ats/Asst/Fondazioni della Regione	€														
Prodotti alimentari	€														
Materiali di guardaroba, di pulizia e di convivenza in genere	€														
Combustibili, carburanti e lubrificanti	€														
Supporti informatici e cancelleria	€														
Materiale per la manutenzione	€														
Altri beni e prodotti non sanitari:	€														
Totale dettaglio acqusti per altri beni non sanitari	€	-	-	-	-	-	-	-	-	-	-	-	-	-	-

FSC: BA

Dettaglio nota integrativa di: ASST DEI SETTE LAGHI - Consuntivo 2019		ASST DI LECCO	ASST DI MONZA	ASST DI VIMERCATE	ASST PAPA GIOVANNI XXIII	ASST DI BERGAMO OVEST	ASST DI BERGAMO EST	ASST DEGLI SPEDALI CIVILI DI BRESCIA	ASST DELLA FRANCIACORTA	ASST DEL GARDA	ASST DI CREMONA	ASST DI MANTOVA	ASST DI CREMA	ASST DI PAVIA	INRCA CENTRO PER LE BRONC. - CASATENOVO
(Valori in migliaia di Euro)		715	716	717	718	719	720	721	722	723	724	725	726	727	920
Dettagli della voce:															
Rimborso per acquisto altri beni da parte di Ats/Asst/Fondazioni della Regione	€														
Dispositivi medici	€														
Dispositivi medici impiantabili attivi	€														
Dispositivi medico diagnostici in vitro (IVD)	€														
Prodotti dietetici	€														
Materiali per la profilassi (vaccini)	€														
Prodotti chimici	€														
Materiali e prodotti per uso veterinario	€														
Altri beni e prodotti sanitari:	€														
Totale dettaglio rimborsi per beni sanitari	€	-	-	-	-	-	-	-	-	-	-	-	-	-	-
Prodotti alimentari	€														
Materiali di guardaroba, di pulizia e di convivenza in genere	€														
Combustibili, carburanti e lubrificanti	€														
Supporti informatici e cancelleria	€														
Materiale per la manutenzione	€														
Altri beni e prodotti non sanitari:	€														
Totale dettaglio rimborsi per beni non sanitari	€	-	-	-	-	-	-	-	-	-	-	-	-	-	-
Totale dettaglio rimborsi (Altri)	€	-	-	-	-	-	-	-	-	-	-	-	-	-	-
Dettagli della voce:															
Altri beni e prodotti sanitari (escluso Specialità medicinali, ossigeno, emoderivati e sangue) da Ats/Asst/Fondazioni della Regione	€														
Dispositivi medici	€														
Dispositivi medici impiantabili attivi	€														
Dispositivi medico diagnostici in vitro (IVD)	€														
Prodotti dietetici	€														
Materiali per la profilassi (vaccini)	€														
Prodotti chimici	€														
Materiali e prodotti per uso veterinario	€														
Altri beni e prodotti sanitari:	€														
Totale dettaglio acquisti per altri beni e prodotti sanitari	€	-	-	-	-	-	-	-	-	-	-	-	-	-	-
Altri beni non sanitari da Ats/Asst/Fondazioni della Regione	€														
Prodotti alimentari	€														
Materiali di guardaroba, di pulizia e di convivenza in genere	€														
Combustibili, carburanti e lubrificanti	€														
Supporti informatici e cancelleria	€														
Materiale per la manutenzione	€														
Altri beni e prodotti non sanitari:	€														
Totale dettaglio acqusti per altri beni non sanitari	€	-	-	-	-	-	-	-	-	-	-	-	-	-	-

ATS BERGAMO

Dettaglio nota integrativa di: ASST DEI SETTE LAGHI - Consuntivo 2019		IRCCS ISTITUTO NAZIONALE DEI TUMORI	IRCCS ISTITUTO NEUROLOGICO CARLO BESTA	IRCCS POLICLINICO SAN MATTEO	IRCCS OSPEDALE POLICLINICO DI MILANO	AZIENDA REGIONALE EMERGENZA URGENZA (AREU)	AGENZIA DEI CONTROLLI
(Valori in migliaia di Euro)		922	923	924	925	991	992
Dettagli della voce:							
Rimborso per acquisto altri beni da parte di Ats/Asst/Fondazioni della Regione	€						
Dispositivi medici	€						
Dispositivi medici impiantabili attivi	€						
Dispositivi medico diagnostici in vitro (IVD)	€						
Prodotti dietetici	€						
Materiali per la profilassi (vaccini)	€						
Prodotti chimici	€						
Materiali e prodotti per uso veterinario	€						
Altri beni e prodotti sanitari:	€						
Totale dettaglio rimborsi per beni sanitari	€	-	-	-	-	-	-
Prodotti alimentari	€						
Materiali di guardaroba, di pulizia e di convivenza in genere	€						
Combustibili, carburanti e lubrificanti	€						
Supporti informatici e cancelleria	€						
Materiale per la manutenzione	€						
Altri beni e prodotti non sanitari:	€						
Totale dettaglio rimborsi per beni non sanitari	€	-	-	-	-	-	-
Totale dettaglio rimborsi (Altri)	€	-	-	-	-	-	-
Dettagli della voce:							
Altri beni e prodotti sanitari (escluso Specialità medicinali, ossigeno, emoderivati e sangue) da Ats/Asst/Fondazioni della Regione	€						
Dispositivi medici	€						
Dispositivi medici impiantabili attivi	€						
Dispositivi medico diagnostici in vitro (IVD)	€						
Prodotti dietetici	€						
Materiali per la profilassi (vaccini)	€						
Prodotti chimici	€						
Materiali e prodotti per uso veterinario	€						
Altri beni e prodotti sanitari:	€						
Totale dettaglio acquisti per altri beni e prodotti sanitari	€	-	-	-	-	-	-
Altri beni non sanitari da Ats/Asst/Fondazioni della Regione	€						
Prodotti alimentari	€						
Materiali di guardaroba, di pulizia e di convivenza in genere	€						
Combustibili, carburanti e lubrificanti	€						
Supporti informatici e cancelleria	€						
Materiale per la manutenzione	€						
Altri beni e prodotti non sanitari:	€						
Totale dettaglio acqusti per altri beni non sanitari	€	-	-	-	-	-	-

BOZZA

COD_COGE_OLD	Dettaglio nota integrativa di: ASST DEI SETTE LAGHI - Consuntivo 2019		TOTALE N.I.	TOTALE FOGLIO CONS	Codice Azienda	ATS DELLA CITTA' METROPOLITANA DI MILANO	ATS DELL'INSUBRIA	ATS DELLA MONTAGNA	ATS DELLA BRIANZA	ATS DI BERGAMO	ATS DI BRESCIA	ATS DELLA VAL PADANA	ATS DI PAVIA	ASST GRANDE OSPEDALE METROPOLITANO NIGUARDA	ASST SANTI PAOLO E CARLO	ASST FATEBENEFRATELLI SACCO	ASST CENTRO SPECIALISTICO ORTOPEDICO TRAUMATOLOGICO GAETANO PINI/CTO	ASST OVEST MILANESE	ASST RHODENSE	ASST NORD MILANO	ASST MELEGNANO E DELLA MARTESANA	ASST DI LODI	ASST DEI SETTE LAGHI	ASST DELLA VALLE OLONA	ASST LARIANA	ASST DELLA VALTELLINA E DELL'ALTO LARIO	ASST DELLA VALCAMONICA	ASST DI LECCO	ASST DI MONZA	ASST DI VIMERCATE	ASST PAPA GIOVANNI XXIII	ASST DI BERGAMO OVEST	ASST DI BERGAMO EST	ASST DEGLI SPEDALI CIVILI DI BRESCIA	ASST DELLA FRANCIACORTA	ASST DEL GARDA	ASST DI CREMONA	ASST DI MANTOVA	ASST DI CREMA	ASST DI PAVIA	INRCA CENTRO PER LE BRONC. - CASATENOVO
	(Valori in Euro)			710		321	322	323	324	325	326	327	328	701	702	703	704	705	706	707	708	709	710	711	712	713	714	715	716	717	718	719	720	721	722	723	724	725	726	727	920
	A1. Contributi in conto esercizio.																																								
4.10.10.20.030.010.00.000	Contributi vincolati da ATS/ASST/Fondazioni della Regione (extra fondo)	€	11235649	11235649	710	0	0	0	0	0	0	0	0	0	0	0	0	0	59,330	0	0	0	0	34,814	0	0	0	0	0	0	0	0	0	0	0	0	0	0	0	0	0
4.10.10.20.030.020.00.000	Altri contributi da ATS/ASST/Fondazioni della Regione (extra fondo)	€	0	0	710	0	0	0	0	0	0	0	0	0	0	0	0	0	0	0	0	0	0	0	0	0	0	0	0	0	0	0	0	0	0	0	0	0	0	0	0
	A2. Proventi e ricavi diversi.																																								
4.10.20.10.010.010.00.000	Ricavi per prestazioni drg per la ATS di appartenenza	€	174206310	174206310	710	0	174,206,310	0	0	0	0	0	0	0	0	0	0	0	0	0	0	0	0	0	0	0	0	0	0	0	0	0	0	0	0	0	0	0	0	0	0
4.10.20.10.010.020.00.000	Ricavi per prestazioni drg per altre ATS lombarde	€	7960884	7960884	710	5,196,903	0	316,519	1,343,956	351,932	196,480	82,694	472,400	0	0	0	0	0	0	0	0	0	0	0	0	0	0	0	0	0	0	0	0	0	0	0	0	0	0	0	0
4.10.20.10.020.010.01.000	Ricavi per prestazioni attivita' ambulatoriale per la ATS di appartenenza) - escluso PS non seguito ricovero	€	62492037	62492037	710	0	62,492,037	0	0	0	0	0	0	0	0	0	0	0	0	0	0	0	0	0	0	0	0	0	0	0	0	0	0	0	0	0	0	0	0	0	0
4.10.20.10.020.010.02.000	Ricavi per prestazioni di pronto soccorso non seguite da ricovero per la ATS di appartenenza	€	14423785	14423785	710	0	14,423,785	0	0	0	0	0	0	0	0	0	0	0	0	0	0	0	0	0	0	0	0	0	0	0	0	0	0	0	0	0	0	0	0	0	0
4.10.20.10.020.020.01.000	Ricavi per prestazioni attivita' ambulatoriale per altre ATS lombarde) - escluso PS non seguito ricovero	€	1634116	1634116	710	1,073,262	0	112,636	276,182	53,018	18,866	28,562	71,590	0	0	0	0	0	0	0	0	0	0	0	0	0	0	0	0	0	0	0	0	0	0	0	0	0	0	0	0
4.10.20.10.020.020.02.000	Ricavi per prestazioni di pronto soccorso non seguite da ricovero per altre ATS lombarde	€	366899	366899	710	271,314	0	6,752	39,377	22,312	6,954	4,102	16,088	0	0	0	0	0	0	0	0	0	0	0	0	0	0	0	0	0	0	0	0	0	0	0	0	0	0	0	0
4.10.20.10.020.110.00.000	Ricavi per prestazioni di "screening" ATS di appartenenza	€	848632	848632	710	0	848,632	0	0	0	0	0	0	0	0	0	0	0	0	0	0	0	0	0	0	0	0	0	0	0	0	0	0	0	0	0	0	0	0	0	0
4.10.20.10.020.120.00.000	Ricavi per prestazioni di "screening" altre ATS della Regione	€	134	134	710	134	0	0	0	0	0	0	0	0	0	0	0	0	0	0	0	0	0	0	0	0	0	0	0	0	0	0	0	0	0	0	0	0	0	0	0
4.10.20.10.020.210.00.000	Ricavi per Neuro-psichiatria Infantile (Uonpia) per la ATS di appartenenza	€	1296801	1296801	710	0	1,296,801	0	0	0	0	0	0	0	0	0	0	0	0	0	0	0	0	0	0	0	0	0	0	0	0	0	0	0	0	0	0	0	0	0	0
4.10.20.10.020.220.00.000	Ricavi per Neuro-psichiatria Infantile (Uonpia) per altre ATS lombarde	€	31557	31557	710	8,436	0	0	2,801	64	20,064	0	192	0	0	0	0	0	0	0	0	0	0	0	0	0	0	0	0	0	0	0	0	0	0	0	0	0	0	0	0
4.10.20.10.030.010.00.000	Ricavi per attivita' di psichiatria (circ. 46/san) per la ATS di appartenenza	€	6416779	6416779	710	0	6,416,779	0	0	0	0	0	0	0	0	0	0	0	0	0	0	0	0	0	0	0	0	0	0	0	0	0	0	0	0	0	0	0	0	0	0
4.10.20.10.030.020.00.000	Ricavi per attivita' di psichiatria (circ. 46/san) per altre ATS lombarde	€	34514	34514	710	19,730	0	12,279	2,026	95	0	384	0	0	0	0	0	0	0	0	0	0	0	0	0	0	0	0	0	0	0	0	0	0	0	0	0	0	0	0	0
4.10.20.10.040.010.01.000	Ricavi per farmaci File F (escluso HCV) per la ATS di appartenenza	€	40423510	40423510	710	0	40,423,510	0	0	0	0	0	0	0	0	0	0	0	0	0	0	0	0	0	0	0	0	0	0	0	0	0	0	0	0	0	0	0	0	0	0
4.10.20.10.040.010.02.000	Ricavi per farmaci HCV per la ATS di appartenenza	€	625143	625143	710	0	625,143	0	0	0	0	0	0	0	0	0	0	0	0	0	0	0	0	0	0	0	0	0	0	0	0	0	0	0	0	0	0	0	0	0	0
4.10.20.10.040.020.01.000	Ricavi per farmaci File F (escluso HCV) per altre ATS lombarde	€	1297301	1297301	710	963,312	0	23,197	216,778	25,369	316	26,697	41,632	0	0	0	0	0	0	0	0	0	0	0	0	0	0	0	0	0	0	0	0	0	0	0	0	0	0	0	0
4.10.20.10.040.020.02.000	Ricavi per farmaci HCV per altre ATS lombarde	€	13294	13294	710	9,947	0	0	0	0	3,347	0	0	0	0	0	0	0	0	0	0	0	0	0	0	0	0	0	0	0	0	0	0	0	0	0	0	0	0	0	0
4.10.20.10.040.080.01.000	Ricavi per i farmaci File F (escluso HCV) per carcerati (per conto Istituti penitenziari)	€	28927	28927	710	0	28,927	0	0	0	0	0	0	0	0	0	0	0	0	0	0	0	0	0	0	0	0	0	0	0	0	0	0	0	0	0	0	0	0	0	0
4.10.20.10.040.080.02.000	Ricavi per i farmaci HCV per carcerati (per conto Istituti penitenziari)	€	0	0	710	0	0	0	0	0	0	0	0	0	0	0	0	0	0	0	0	0	0	0	0	0	0	0	0	0	0	0	0	0	0	0	0	0	0	0	0
4.10.20.10.050.010.00.000	Ricavi per farmaci erogati in "Doppio Canale" per ATS di appartenenza	€	9956947	9956947	710	0	9,956,947	0	0	0	0	0	0	0	0	0	0	0	0	0	0	0	0	0	0	0	0	0	0	0	0	0	0	0	0	0	0	0	0	0	0
4.10.20.10.050.020.00.000	Ricavi per farmaci erogati in "Doppio Canale" per altre ATS lombarde	€	187753	187753	710	85,348	0	230	97,417	2,228	98	431	2,001	0	0	0	0	0	0	0	0	0	0	0	0	0	0	0	0	0	0	0	0	0	0	0	0	0	0	0	0
4.10.20.10.060.010.00.000	Ricavi per farmaci erogati in "Primo ciclo" per ATS di appartenenza	€	34173	34173	710	0	34,173	0	0	0	0	0	0	0	0	0	0	0	0	0	0	0	0	0	0	0	0	0	0	0	0	0	0	0	0	0	0	0	0	0	0
4.10.20.10.060.020.00.000	Ricavi per farmaci erogati in "Primo ciclo" per altre ATS lombarde	€	961	961	710	789	0	4	80	36	10	10	32	0	0	0	0	0	0	0	0	0	0	0	0	0	0	0	0	0	0	0	0	0	0	0	0	0	0	0	0
4.10.20.10.100.010.00.000	Prestazioni di servizi MMG, PLS, Continuità assistenziale per ATS di appartenenza	€	0	0	710	0	0	0	0	0	0	0	0	0	0	0	0	0	0	0	0	0	0	0	0	0	0	0	0	0	0	0	0	0	0	0	0	0	0	0	0
4.10.20.10.100.020.00.000	Prestazioni di servizi MMG, PLS, Continuità assistenziale per altre ATS lombarde	€	0	0	710	0	0	0	0	0	0	0	0	0	0	0	0	0	0	0	0	0	0	0	0	0	0	0	0	0	0	0	0	0	0	0	0	0	0	0	0
4.10.20.10.110.010.00.000	Prestazioni servizi farmaceutica convenzionata per ATS di appartenenza	€	0	0	710	0	0	0	0	0	0	0	0	0	0	0	0	0	0	0	0	0	0	0	0	0	0	0	0	0	0	0	0	0	0	0	0	0	0	0	0
4.10.20.10.110.020.00.000	Prestazioni servizi farmaceutica convenzionata per altre ATS lombarde	€	0	0	710	0	0	0	0	0	0	0	0	0	0	0	0	0	0	0	0	0	0	0	0	0	0	0	0	0	0	0	0	0	0	0	0	0	0	0	0
4.10.20.10.120.010.00.000	Prestazioni termali per ATS di appartenenza	€	0	0	710	0	0	0	0	0	0	0	0	0	0	0	0	0	0	0	0	0	0	0	0	0	0	0	0	0	0	0	0	0	0	0	0	0	0	0	0
4.10.20.10.120.020.00.000	Prestazioni termali per altre ATS lombarde	€	0	0	710	0	0	0	0	0	0	0	0	0	0	0	0	0	0	0	0	0	0	0	0	0	0	0	0	0	0	0	0	0	0	0	0	0	0	0	0
4.10.20.10.130.010.00.000	Prestazioni di trasporto ambulanze ed elisoccorso per ATS di appartenenza	€	0	0	710	0	0	0	0	0	0	0	0	0	0	0	0	0	0	0	0	0	0	0	0	0	0	0	0	0	0	0	0	0	0	0	0	0	0	0	0
4.10.20.10.130.021.00.000	Prestazioni di assistenza integrativa per ATS di appartenenza	€	0	0	710	0	0	0	0	0	0	0	0	0	0	0	0	0	0	0	0	0	0	0	0	0	0	0	0	0	0	0	0	0	0	0	0	0	0	0	0
4.10.20.10.130.022.00.000	Prestazioni di assistenza integrativa per altre ATS lombarde	€	0	0	710	0	0	0	0	0	0	0	0	0	0	0	0	0	0	0	0	0	0	0	0	0	0	0	0	0	0	0	0	0	0	0	0	0	0	0	0
4.10.20.10.130.023.00.000	Prestazioni di assistenza protesica per ATS di appartenenza	€	0	0	710	0	0	0	0	0	0	0	0	0	0	0	0	0	0	0	0	0	0	0	0	0	0	0	0	0	0	0	0	0	0	0	0	0	0	0	0
4.10.20.10.130.024.00.000	Prestazioni di assistenza protesica per altre ATS lombarde	€	0	0	710	0	0	0	0	0	0	0	0	0	0	0	0	0	0	0	0	0	0	0	0	0	0	0	0	0	0	0	0	0	0	0	0	0	0	0	0
4.10.20.10.130.025.00.000	Prestazioni di assistenza riabilitativa extraospedaliera per ATS di appartenenza	€	0	0	710	0	0	0	0	0	0	0	0	0	0	0	0	0	0	0	0	0	0	0	0	0	0	0	0	0	0	0	0	0	0	0	0	0	0	0	0
4.10.20.10.130.026.00.000	Prestazioni di assistenza riabilitativa extraospedaliera per altre ATS lombarde	€	0	0	710	0	0	0	0	0	0	0	0	0	0	0	0	0	0	0	0	0	0	0	0	0	0	0	0	0	0	0	0	0	0	0	0	0	0	0	0
4.10.20.10.130.027.00.000	Ricavi per cessioni di emocomponenti e cellule staminali di produzione regionale VS ATS, ASST, IRCCS della Regione	€	0	0	710	0	0	0	0	0	0	0	0	0	0	0	0	0	0	0	0	0	0	0	0	0	0	0	0	0	0	0	0	0	0	0	0	0	0	0	0
4.10.20.10.130.028.00.000	Ricavi per cessioni di emocomponenti e cellule staminali NON di produzione regionale VS ATS, ASST, IRCCS della Regione	€	0	0	710	0	0	0	0	0	0	0	0	0	0	0	0	0	0	0	0	0	0	0	0	0	0	0	0	0	0	0	0	0	0	0	0	0	0	0	0
4.10.20.10.130.029.00.000	Prestazioni assistenza domiciliare integrata (ADI) per ATS di appartenenza	€	0	0	710	0	0	0	0	0	0	0	0	0	0	0	0	0	0	0	0	0	0	0	0	0	0	0	0	0	0	0	0	0	0	0	0	0	0	0	0
4.10.20.10.130.030.00.000	Prestazioni assistenza domiciliare integrata (ADI) per altre ATS lombarde	€	0	0	710	0	0	0	0	0	0	0	0	0	0	0	0	0	0	0	0	0	0	0	0	0	0	0	0	0	0	0	0	0	0	0	0	0	0	0	0
4.10.20.10.190.010.00.000	Altre prestazioni sanitarie v/ATS di appartenenza	€	2848008	2848008	710	0	2,848,008	0	0	0	0	0	0	0	0	0	0	0	0	0	0	0	0	0	0	0	0	0	0	0	0	0	0	0	0	0	0	0	0	0	0
4.10.20.10.190.020.00.000	Altre prestazioni sanitarie verso altre ATS/ASST/Fondazioni lombardi	€	466818	466818	710	22,513	0	0	0	0	0	1,200	0	0	384	1,230	0	200	0	0	0	0	0	391,753	23,306	0	0	2,198	23,085	0	0	0	0	0	0	0	0	0	0	0	0
4.10.20.10.190.021.00.000	Ricavi per prestazioni di cure palliative domiciliari per ATS di appartenenza	€	701482	701482	710	0	701,482	0	0	0	0	0	0	0	0	0	0	0	0	0	0	0	0	0	0	0	0	0	0	0	0	0	0	0	0	0	0	0	0	0	0
4.10.20.10.190.022.00.000	Ricavi per prestazioni di cure palliative domiciliari per altre ATS lombarde	€	4338	4338	710	945	0	0	0	3,393	0	0	0	0	0	0	0	0	0	0	0	0	0	0	0	0	0	0	0	0	0	0	0	0	0	0	0	0	0	0	0
4.10.20.10.190.023.00.000	Ricavi per prestazioni di cure palliative residenziali per ATS di appartenenza	€	828168	828168	710	0	828,168	0	0	0	0	0	0	0	0	0	0	0	0	0	0	0	0	0	0	0	0	0	0	0	0	0	0	0	0	0	0	0	0	0	0
4.10.20.10.190.024.00.000	Ricavi per prestazioni di cure palliative residenziali per altre ATS lombarde	€	7920	7920	710	7,392	0	0	528	0	0	0	0	0	0	0	0	0	0	0	0	0	0	0	0	0	0	0	0	0	0	0	0	0	0	0	0	0	0	0	0
4.10.20.10.200.010.00.000	Altre prestazioni socio sanitarie v/ ATS di appartenenza	€	0	0	710	0	0	0	0	0	0	0	0	0	0	0	0	0	0	0	0	0	0	0	0	0	0	0	0	0	0	0	0	0	0	0	0	0	0	0	0
4.10.20.10.200.015.00.000	Ricavi per Voucher socio-sanitari ATS della Regione	€	0	0	710	0	0	0	0	0	0	0	0	0	0	0	0	0	0	0	0	0	0	0	0	0	0	0	0	0	0	0	0	0	0	0	0	0	0	0	0
4.10.20.10.200.020.00.000	Altre prestazioni socio sanitarie verso altre ATS/ASST/Fondazioni lombardi	€	0	0	710	0	0	0	0	0	0	0	0	0	0	0	0	0	0	0	0	0	0	0	0	0	0	0	0	0	0	0	0	0	0	0	0	0	0	0	0
4.10.20.10.300.010.00.000	Ricavi per consulenza sanitaria per ATS di appartenenza	€	0	0	710	0	0	0	0	0	0	0	0	0	0	0	0	0	0	0	0	0	0	0	0	0	0	0	0	0	0	0	0	0	0	0	0	0	0	0	0
4.10.20.10.300.020.00.000	Ricavi per consulenza sanitaria v/altre ATS-ASST-Fondazioni della Regione	€	0	0	710	0	0	0	0	0	0	0	0	0	0	0	0	0	0	0	0	0	0	0	0	0	0	0	0	0	0	0	0	0	0	0	0	0	0	0	0
4.10.20.10.500.120.00.000	Ricavi per servizi di consulenza sanitaria in area pagamento (art. 55 c.1 lett. c) d) ed ex art. 57-58 CCNL) verso ATS-ASST-Fondazioni della Regione	€	113786	113786	710	0	5,405	0	0	0	0	0	0	0	0	0	0	15,050	0	0	0	0	0	10,100	43,190	0	0	0	0	0	0	0	0	0	0	0	0	0	0	5,500	0
4.10.20.10.500.220.00.000	Ricavi per prestazioni sanitarie intramoenia - Altro verso ATS-ASST-Fondazioni della Regione	€	4010	4010	710	0	4,010	0	0	0	0	0	0	0	0	0	0	0	0	0	0	0	0	0	0	0	0	0	0	0	0	0	0	0	0	0	0	0	0	0	0
4.10.20.10.600.800.00.000	Ricavi di ATS per attività di prevenzione, salute ambiente di lavoro, igiene pubblica ed ambientale verso ATS/ASST/Fondazioni della Regione	€	0	0	710	0	0	0	0	0	0	0	0	0	0	0	0	0	0	0	0	0	0	0	0	0	0	0	0	0	0	0	0	0	0	0	0	0	0	0	0
4.10.20.10.650.020.00.000	Ricavi di ATS per sanzioni amministrative art. 12-bis, L.R. 31/1997 ATS/ASST/Fondazioni della Regione	€	0	0	710	0	0	0	0	0	0	0	0	0	0	0	0	0	0	0	0	0	0	0	0	0	0	0	0	0	0	0	0	0	0	0	0	0	0	0	0
4.10.20.20.050.020.00.000	Ricavi per formazione verso ATS/ASST/Fondazioni della Regione	€	45714	45714	710	0	44,240	0	0	0	0	0	0	1,474	0	0	0	0	0	0	0	0	0	0	0	0	0	0	0	0	0	0	0	0	0	0	0	0	0	0	0
4.10.20.20.080.010.00.000	Altri ricavi per prestazioni non sanitarie verso ATS/ASST/Fondazioni della Regione	€	0	0	710	0	0	0	0	0	0	0	0	0	0	0	0	0	0	0	0	0	0	0	0	0	0	0	0	0	0	0	0	0	0	0	0	0	0	0	0
4.10.20.20.080.011.00.000	Altri concorsi, recuperi e rimborsi da parte della Regione - GSA	€	0	0	710	0	0	0	0	0	0	0	0	0	0	0	0	0	0	0	0	0	0	0	0	0	0	0	0	0	0	0	0	0	0	0	0	0	0	0	0
4.10.20.30.080.010.00.000	Altri proventi diversi verso ATS/ASST/Fondazioni della Regione	€	0	0	710	0	0	0	0	0	0	0	0	0	0	0	0	0	0	0	0	0	0	0	0	0	0	0	0	0	0	0	0	0	0	0	0	0	0	0	0
	A3) Concorsi, recuperi, rimborsi per attività tipiche.																																								
4.10.30.20.010.010.00.000	Rimborso personale comandato e convenzionato c/o ATS/ASST/Fondazioni della Regione	€	176430	176430	710	34,109	0	0	0	0	0	0	0	0	0	2,656	0	0	0	0	0	0	0	0	0	0	0	0	0	0	0	0	0	0	0	0	48,711	0	0	0	0
4.10.30.20.020.010.00.000	Rimborsi per Cessione di farmaci ed emoderivati verso ATS/ASST/Fondazioni della Regione [ESCLUSI EMODERIVATI GESTITI VIA CONSORZIO INTERREGIONALE]	€	0	0	710	0	0	0	0	0	0	0	0	0	0	0	0	0	0	0	0	0	0	0	0	0	0	0	0	0	0	0	0	0	0	0	0	0	0	0	0
4.10.30.20.020.012.00.000	Rimborsi per Cessione emoderivati verso ATS/ASST/Fondazioni della Regione [SOLAMENTE OVE GESTITI NELL'AMBITO DEL CONSORZIO INTERREGIONALE]	€	0	0	710	0	0	0	0	0	0	0	0	0	0	0	0	0	0	0	0	0	0	0	0	0	0	0	0	0	0	0	0	0	0	0	0	0	0	0	0
4.10.30.20.030.010.00.000	Rimborsi per Cessione di sangue ed emocomponenti verso ATS/ASST/Fondazioni della Regione	€	5279718	5279718	710	0	0	0	0	0	0	0	0	159,946	17,738	180,638	0	0	0	29,865	0	0	0	3,159,492	1,701,993	0	0	0	0	0	0	0	0	16,290	0	0	0	362	0	0	0
4.10.30.20.030.020.00.000	Rimborsi per Cessione di Emoderivati di produzione regionale verso ATS/ASST/Fondazioni della Regione	€	0	0	710	0	0	0	0	0	0	0	0	0	0	0	0	0	0	0	0	0	0	0	0	0	0	0	0	0	0	0	0	0	0	0	0	0	0	0	0
4.10.30.20.040.010.00.000	Rimborso per acquisto altri beni da parte di ATS/ASST/Fondazioni della Regione	€	0	0	710	0	0	0	0	0	0	0	0	0	0	0	0	0	0	0	0	0	0	0	0	0	0	0	0	0	0	0	0	0	0	0	0	0	0	0	0
4.10.30.20.050.010.00.000	Altri concorsi, recuperi e rimborsi per attività tipiche da parte di ATS/ASST/Fondazioni della Regione	€	299421	299421	710	0	47,650	0	0	0	0	0	0	284	0	20	0	0	0	0	0	0	0	75,552	211	0	0	0	0	0	0	0	0	0	0	0	0	0	0	550	0
	B.1) Acquisti di beni																																								
4.20.05.10.010.810.00.000	Farmaceutici: Specialità Medicinali da ATS/ASST/Fondazioni della Regione	€	0	0	710	0	0	0	0	0	0	0	0	0	0	0	0	0	0	0	0	0	0	0	0	0	0	0	0	0	0	0	0	0	0	0	0	0	0	0	0
4.20.05.10.010.820.00.000	Farmaceutici: Specialità Medicinali (Doppio Canale ex Nota CUF 37) da ATS/ASST/Fondazioni della Regione	€	0	0	710	0	0	0	0	0	0	0	0	0	0	0	0	0	0	0	0	0	0	0	0	0	0	0	0	0	0	0	0	0	0	0	0	0	0	0	0
4.20.05.10.020.820.00.000	Farmaceutici: Ossigeno (Doppio Canale) da ATS/ASST/Fondazioni della Regione	€	0	0	710	0	0	0	0	0	0	0	0	0	0	0	0	0	0	0	0	0	0	0	0	0	0	0	0	0	0	0	0	0	0	0	0	0	0	0	0
4.20.05.10.030.820.00.000	Emoderivati (Doppio Canale ex Nota CUF 37) da ATS/ASST/Fondazioni della Regione	€	0	0	710	0	0	0	0	0	0	0	0	0	0	0	0	0	0	0	0	0	0	0	0	0	0	0	0	0	0	0	0	0	0	0	0	0	0	0	0
4.20.05.10.030.910.00.000	Emoderivati di produzione regionale da ATS/ASST/IRCCS/Fondazioni della Regione	€	0	0	710	0	0	0	0	0	0	0	0	0	0	0	0	0	0	0	0	0	0	0	0	0	0	0	0	0	0	0	0	0	0	0	0	0	0	0	0
4.20.05.10.030.920.00.000	Emoderivati di produzione regionale da ATS/ASST/IRCCS/Fondazioni della Regione SOLAMENTE OVE GESTITI NELL'AMBITO DEL CONSORZIO INTERREGIONALE]	€	201250	201250	710	0	0	0	0	0	0	0	0	0	0	0	0	0	52,500	0	0	0	0	0	0	0	0	0	0	0	0	0	0	0	0	0	148,750	0	0	0	0
4.20.05.10.130.810.00.000	Sangue ed emocomponenti da ATS/ASST/Fondazioni della Regione	€	3271507	3271507	710	0	0	0	0	0	0	0	0	0	0	0	0	0	724	0	0	0	0	1,960,669	1,296,177	0	0	0	0	0	0	0	0	0	0	0	12,670	0	0	0	0
4.20.05.10.800.811.00.000	Altri beni e prodotti sanitari Prodotti farmaceutici ed emoderivati) da ATS/ASST/Fondazioni della Regione	€	0	0	710	0	0	0	0	0	0	0	0	0	0	0	0	0	0	0	0	0	0	0	0	0	0	0	0	0	0	0	0	0	0	0	0	0	0	0	0
4.20.05.10.800.813.00.000	Altri beni e prodotti sanitari (Dispositivi Medici) da ATS/ASST/Fondazioni della Regione)	€	638198	638198	710	0	0	0	0	0	0	0	0	0	0	0	0	0	0	0	0	0	0	638,198	0	0	0	0	0	0	0	0	0	0	0	0	0	0	0	0	0
4.20.05.10.800.814.00.000	Altri beni e prodotti sanitari (Prodotti dietetici) da ATS/ASST/Fondazioni della Regione	€	0	0	710	0	0	0	0	0	0	0	0	0	0	0	0	0	0	0	0	0	0	0	0	0	0	0	0	0	0	0	0	0	0	0	0	0	0	0	0
4.20.05.10.800.815.00.000	Altri beni e prodotti sanitari (Materiali per la profilassi - vaccini) da ATS/ASST/Fondazioni della Regione	€	0	0	710	0	0	0	0	0	0	0	0	0	0	0	0	0	0	0	0	0	0	0	0	0	0	0	0	0	0	0	0	0	0	0	0	0	0	0	0
4.20.05.10.800.816.00.000	Altri beni e prodotti sanitari (Prodotti chimici) da ATS/ASST/Fondazioni della Regione	€	0	0	710	0	0	0	0	0	0	0	0	0	0	0	0	0	0	0	0	0	0	0	0	0	0	0	0	0	0	0	0	0	0	0	0	0	0	0	0
4.20.05.10.800.817.00.000	Altri beni e prodotti sanitari Materiali e prodotti per uso veterinario) da ATS/ASST/Fondazioni della Regione	€	0	0	710	0	0	0	0	0	0	0	0	0	0	0	0	0	0	0	0	0	0	0	0	0	0	0	0	0	0	0	0	0	0	0	0	0	0	0	0
4.20.05.10.800.818.00.000	Altri beni e prodotti sanitari Altri beni e prodotti sanitari) da ATS/ASST/Fondazioni della Regione	€	180931	180931	710	0	0	0	0	0	0	0	0	0	0	0	0	0	0	0	0	0	0	180,931	0	0	0	0	0	0	0	0	0	0	0	0	0	0	0	0	0
4.20.05.20.800.810.00.000	Altri beni non sanitari da ATS/ASST/Fondazioni della Regione	€	183367	183367	710	0	0	0	0	0	0	0	0	0	0	0	0	0	0	0	0	0	0	183,367	0	0	0	0	0	0	0	0	0	0	0	0	0	0	0	0	0
4.20.10.10.010.110.00.000	Assistenza per medicina di base convenzionata: da strutture pubbliche ubicate nel proprio territorio: ASST/Fondazioni pubbliche	€	0	0	710	0	0	0	0	0	0	0	0	0	0	0	0	0	0	0	0	0	0	0	0	0	0	0	0	0	0	0	0	0	0	0	0	0	0	0	0
4.20.10.10.010.120.00.000	Assistenza per medicina di base convenzionata: da strutture pubbliche ubicate in altre province della Regione: ATS/ASST/Fondazioni pubbliche	€	0	0	710	0	0	0	0	0	0	0	0	0	0	0	0	0	0	0	0	0	0	0	0	0	0	0	0	0	0	0	0	0	0	0	0	0	0	0	0
4.20.10.10.020.010.21.000	Acquisti di servizi sanitari per farmaceutica: da strutture pubbliche ubicate nel proprio territorio: ASST/Fondazioni pubbliche	€	0	0	710	0	0	0	0	0	0	0	0	0	0	0	0	0	0	0	0	0	0	0	0	0	0	0	0	0	0	0	0	0	0	0	0	0	0	0	0
4.20.10.10.020.010.22.000	Acquisti di servizi sanitari per farmaceutica: da strutture pubbliche ubicate in altre province della Regione: ATS/ASST/Fondazioni pubbliche	€	0	0	710	0	0	0	0	0	0	0	0	0	0	0	0	0	0	0	0	0	0	0	0	0	0	0	0	0	0	0	0	0	0	0	0	0	0	0	0
	B.2) Acquisti di servizi																																								
4.20.10.10.030.010.10.011	Acquisto di prestazioni ambulatoriali da strutture pubbliche ubicate nel proprio territorio: ASST/ATS/Fondazioni pubbliche) - escluso PS non seguito da ricovero	€	0	0	710	0	0	0	0	0	0	0	0	0	0	0	0	0	0	0	0	0	0	0	0	0	0	0	0	0	0	0	0	0	0	0	0	0	0	0	0
4.20.10.10.030.010.10.012	Acquisto di prestazioni di pronto soccorso non seguite da ricovero di strutture pubbliche ubicate nel proprio territorio: ASST/ATS/Fondazioni pubbliche	€	0	0	710	0	0	0	0	0	0	0	0	0	0	0	0	0	0	0	0	0	0	0	0	0	0	0	0	0	0	0	0	0	0	0	0	0	0	0	0
4.20.10.10.030.010.10.031	Acquisto di prestazioni ambulatoriali in strutture pubbliche ubicate in altre province della Lombardia: ASST/ATS/Fondazioni pubbliche - escluso PS non seguito da ricovero	€	0	0	710	0	0	0	0	0	0	0	0	0	0	0	0	0	0	0	0	0	0	0	0	0	0	0	0	0	0	0	0	0	0	0	0	0	0	0	0
4.20.10.10.030.010.10.032	acquisto di prestazioni di pronto soccorso non seguite da ricovero in strutture pubbliche ubicate in altre province della Lombardia: ASST/ATS/Fondazioni pubbliche	€	0	0	710	0	0	0	0	0	0	0	0	0	0	0	0	0	0	0	0	0	0	0	0	0	0	0	0	0	0	0	0	0	0	0	0	0	0	0	0
4.20.10.10.030.030.10.010	Prestazioni di "screening" in strutture pubbliche ubicate nel proprio territorio: ASST/ATS/Fondazioni pubbliche	€	0	0	710	0	0	0	0	0	0	0	0	0	0	0	0	0	0	0	0	0	0	0	0	0	0	0	0	0	0	0	0	0	0	0	0	0	0	0	0
4.20.10.10.030.030.10.030	Prestazioni di "screening" in strutture pubbliche ubicate in altre province della Lombardia: ASST/ATS/Fondazioni pubbliche	€	0	0	710	0	0	0	0	0	0	0	0	0	0	0	0	0	0	0	0	0	0	0	0	0	0	0	0	0	0	0	0	0	0	0	0	0	0	0	0
4.20.10.10.030.040.10.010	Acquisto di prestazioni di Neuro-psichiatria Infantile (Uonpia) in strutture pubbliche ubicate nel proprio territorio: ASST/ATS/Fondazioni pubbliche	€	0	0	710	0	0	0	0	0	0	0	0	0	0	0	0	0	0	0	0	0	0	0	0	0	0	0	0	0	0	0	0	0	0	0	0	0	0	0	0
4.20.10.10.030.040.10.030	Acquisto di prestazioni di Neuro-psichiatria Infantile (Uonpia) in strutture pubbliche ubicate in altre province della Lombardia: ASST/ATS/Fondazioni pubbliche	€	0	0	710	0	0	0	0	0	0	0	0	0	0	0	0	0	0	0	0	0	0	0	0	0	0	0	0	0	0	0	0	0	0	0	0	0	0	0	0
4.20.10.10.040.005.10.000	Acquisti di servizi sanitari per assistenza riabilitativa da strutture pubbliche ubicate nel proprio territorio: ASST/Fondazioni pubbliche	€	0	0	710	0	0	0	0	0	0	0	0	0	0	0	0	0	0	0	0	0	0	0	0	0	0	0	0	0	0	0	0	0	0	0	0	0	0	0	0
4.20.10.10.040.005.20.000	Acquisti di servizi sanitari per assistenza riabilitativada strutture pubbliche ubicate in altre province della Regione: ATS/ASST/Fondazioni pubbliche	€	0	0	710	0	0	0	0	0	0	0	0	0	0	0	0	0	0	0	0	0	0	0	0	0	0	0	0	0	0	0	0	0	0	0	0	0	0	0	0
4.20.10.10.050.460.00.000	Acquisto di prestazioni relative all'Assistenza Integrativa da strutture pubbliche ubicate nel proprio territorio: ATS/ASST/Fondazioni pubbliche	€	0	0	710	0	0	0	0	0	0	0	0	0	0	0	0	0	0	0	0	0	0	0	0	0	0	0	0	0	0	0	0	0	0	0	0	0	0	0	0
4.20.10.10.050.470.00.000	Acquisto di prestazioni relative all'Assistenza Integrativa da strutture pubbliche ubicate in altre province della Regione: ATS/ASST/Fondazioni pubbliche	€	0	0	710	0	0	0	0	0	0	0	0	0	0	0	0	0	0	0	0	0	0	0	0	0	0	0	0	0	0	0	0	0	0	0	0	0	0	0	0
4.20.10.10.050.510.00.000	Acquisto di prestazioni relativa all'Assistenza Protesica da strutture pubbliche ubicate nel proprio territorio: ATS/ ASST/Fondazioni pubbliche	€	0	0	710	0	0	0	0	0	0	0	0	0	0	0	0	0	0	0	0	0	0	0	0	0	0	0	0	0	0	0	0	0	0	0	0	0	0	0	0
4.20.10.10.050.520.00.000	Acquisto di prestazioni relative all'Assistenza Protesica da strutture pubbliche ubicate in altre province della Regione: ATS/ASST/Fondazioni pubbliche	€	0	0	710	0	0	0	0	0	0	0	0	0	0	0	0	0	0	0	0	0	0	0	0	0	0	0	0	0	0	0	0	0	0	0	0	0	0	0	0
4.20.10.10.060.010.10.000	Acquisto di Drg da strutture pubbliche ubicate nel proprio territorio: ASST/Fondazioni pubbliche	€	0	0	710	0	0	0	0	0	0	0	0	0	0	0	0	0	0	0	0	0	0	0	0	0	0	0	0	0	0	0	0	0	0	0	0	0	0	0	0
4.20.10.10.060.010.30.000	Acquisto di Drg da strutture pubbliche ubicate in altre province della Lombardia: ATS/ASST/Fondazioni pubbliche	€	0	0	710	0	0	0	0	0	0	0	0	0	0	0	0	0	0	0	0	0	0	0	0	0	0	0	0	0	0	0	0	0	0	0	0	0	0	0	0
4.20.10.10.070.010.10.000	Acquisto di prestazioni di psichiatria in strutture pubbliche ubicate nel proprio territorio: ASST/Fondazioni pubbliche	€	0	0	710	0	0	0	0	0	0	0	0	0	0	0	0	0	0	0	0	0	0	0	0	0	0	0	0	0	0	0	0	0	0	0	0	0	0	0	0
4.20.10.10.070.010.30.000	Acquisto di prestazioni di psichiatria in strutture pubbliche ubicate in altre province lombarde: ATS/ASST/Fondazioni pubbliche	€	0	0	710	0	0	0	0	0	0	0	0	0	0	0	0	0	0	0	0	0	0	0	0	0	0	0	0	0	0	0	0	0	0	0	0	0	0	0	0
4.20.10.10.080.010.10.000	Acquisto farmaci file F da strutture pubbliche ubicate nel proprio territorio: ASST/Fondazioni pubbliche	€	0	0	710	0	0	0	0	0	0	0	0	0	0	0	0	0	0	0	0	0	0	0	0	0	0	0	0	0	0	0	0	0	0	0	0	0	0	0	0
4.20.10.10.080.010.30.000	Acquisto farmaci file F da strutture pubbliche ubicate in altre province della Regione: ATS/ASST/Fondazioni pubbliche	€	0	0	710	0	0	0	0	0	0	0	0	0	0	0	0	0	0	0	0	0	0	0	0	0	0	0	0	0	0	0	0	0	0	0	0	0	0	0	0
4.20.10.10.080.010.50.000	Acquisto farmaci file F da Istituti penitenziari (anche per il tramite di ASST/Fondazioni pubbliche)	€	0	0	710	0	0	0	0	0	0	0	0	0	0	0	0	0	0	0	0	0	0	0	0	0	0	0	0	0	0	0	0	0	0	0	0	0	0	0	0
4.20.10.10.080.030.10.000	Acquisto farmaci "Doppio canale" (ex Nota CUF 37 più ossigeno) da strutture pubbliche ubicate nel proprio territorio (rimborso farmaco più servizio): ASST/Fondazioni pubbliche	€	0	0	710	0	0	0	0	0	0	0	0	0	0	0	0	0	0	0	0	0	0	0	0	0	0	0	0	0	0	0	0	0	0	0	0	0	0	0	0
4.20.10.10.080.030.30.000	Acquisto farmaci "Doppio canale" (ex Nota CUF 37 più ossigeno) da strutture pubbliche ubicate in altre province (rimborso farmaco più servizio): ATS/ASST/Fondazioni pubbliche	€	0	0	710	0	0	0	0	0	0	0	0	0	0	0	0	0	0	0	0	0	0	0	0	0	0	0	0	0	0	0	0	0	0	0	0	0	0	0	0
4.20.10.10.080.050.10.000	Acquisto farmaci "Primo Ciclo" da strutture pubbliche ubicate nel proprio territorio: ASST/Fondazioni pubbliche	€	0	0	710	0	0	0	0	0	0	0	0	0	0	0	0	0	0	0	0	0	0	0	0	0	0	0	0	0	0	0	0	0	0	0	0	0	0	0	0
4.20.10.10.080.050.30.000	Acquisto farmaci "Primo Ciclo" da strutture pubbliche ubicate in altre province della Regione: ASST/Fondazioni pubbliche	€	0	0	710	0	0	0	0	0	0	0	0	0	0	0	0	0	0	0	0	0	0	0	0	0	0	0	0	0	0	0	0	0	0	0	0	0	0	0	0
4.20.10.10.090.040.00.000	Acquisto di prestazioni termali da strutture pubbliche ubicate nel proprio territorio: ASST/Fondazioni pubbliche	€	0	0	710	0	0	0	0	0	0	0	0	0	0	0	0	0	0	0	0	0	0	0	0	0	0	0	0	0	0	0	0	0	0	0	0	0	0	0	0
4.20.10.10.090.050.00.000	Acquisto di prestazioni termali da strutture pubbliche da strutture pubbliche ubicate in altre province della Regione: ATS/ASST/Fondazioni pubbliche	€	0	0	710	0	0	0	0	0	0	0	0	0	0	0	0	0	0	0	0	0	0	0	0	0	0	0	0	0	0	0	0	0	0	0	0	0	0	0	0
4.20.10.10.100.010.30.000	Acquisto di prestazioni trasporto sanitari da strutture pubbliche ubicate nel proprio territorio: ASST/Fondazioni pubbliche	€	0	0	710	0	0	0	0	0	0	0	0	0	0	0	0	0	0	0	0	0	0	0	0	0	0	0	0	0	0	0	0	0	0	0	0	0	0	0	0
4.20.10.10.100.010.40.000	Acquisto di prestazioni trasporto sanitari da strutture pubbliche da strutture pubbliche ubicate in altre province della Regione: ATS/ASST/Fondazioni pubbliche	€	0	0	710	0	0	0	0	0	0	0	0	0	0	0	0	0	0	0	0	0	0	0	0	0	0	0	0	0	0	0	0	0	0	0	0	0	0	0	0
4.20.10.10.110.010.40.050	Acquisto di voucher sociosanitari da ATS/ASST/Fondazioni della Regione	€	0	0	710	0	0	0	0	0	0	0	0	0	0	0	0	0	0	0	0	0	0	0	0	0	0	0	0	0	0	0	0	0	0	0	0	0	0	0	0
4.20.10.10.110.010.80.010	Altri acquisti di prestazioni di servizi socio sanitari da ATS/ASST/Fondazioni della Regione	€	0	0	710	0	0	0	0	0	0	0	0	0	0	0	0	0	0	0	0	0	0	0	0	0	0	0	0	0	0	0	0	0	0	0	0	0	0	0	0
4.20.10.10.110.010.80.110	Altri acquisti di prestazioni di servizi socio assistenziali da ATS/ASST/Fondazioni della Regione	€	0	0	710	0	0	0	0	0	0	0	0	0	0	0	0	0	0	0	0	0	0	0	0	0	0	0	0	0	0	0	0	0	0	0	0	0	0	0	0
4.20.10.10.110.010.10.120	Acquisto di prestazioni di Cure Palliative Domiciliari vs ATS di appartenza (gestiti da ASST)	€	0	0	710	0	0	0	0	0	0	0	0	0	0	0	0	0	0	0	0	0	0	0	0	0	0	0	0	0	0	0	0	0	0	0	0	0	0	0	0
4.20.10.10.110.010.10.140	Acquisto di prestazioni di Cure Palliative Residenziali verso ATS di appartenenza (gestite da ASST)	€	0	0	710	0	0	0	0	0	0	0	0	0	0	0	0	0	0	0	0	0	0	0	0	0	0	0	0	0	0	0	0	0	0	0	0	0	0	0	0
4.20.10.10.110.010.20.120	Acquisto di prestazioni di Cure Palliative Domiciliari verso Altre ATS (gestite da ASST)	€	0	0	710	0	0	0	0	0	0	0	0	0	0	0	0	0	0	0	0	0	0	0	0	0	0	0	0	0	0	0	0	0	0	0	0	0	0	0	0
4.20.10.10.110.010.20.140	Acquisto di prestazioni di Cure Palliative Residenziali verso Altre ATS della Regione (gestite da ASST)	€	0	0	710	0	0	0	0	0	0	0	0	0	0	0	0	0	0	0	0	0	0	0	0	0	0	0	0	0	0	0	0	0	0	0	0	0	0	0	0
4.20.10.10.110.020.20.120	Acquisto di prestazioni socio sanitarie integrate da RSA gestite da ASST (ATS/ASST/Fondazioni della Regione	€	0	0	710	0	0	0	0	0	0	0	0	0	0	0	0	0	0	0	0	0	0	0	0	0	0	0	0	0	0	0	0	0	0	0	0	0	0	0	0
4.20.10.10.110.020.20.130	Acquisto di prestazioni socio sanitarie integrate da CDI gestiti da ASST (ATS/ASST/Fondazioni della Regione)	€	0	0	710	0	0	0	0	0	0	0	0	0	0	0	0	0	0	0	0	0	0	0	0	0	0	0	0	0	0	0	0	0	0	0	0	0	0	0	0
4.20.10.10.110.020.20.140	Acquisto di prestazioni socio sanitarie integrate da RSD gestite da ASST (ATS/ASST/Fondazioni della Regione	€	0	0	710	0	0	0	0	0	0	0	0	0	0	0	0	0	0	0	0	0	0	0	0	0	0	0	0	0	0	0	0	0	0	0	0	0	0	0	0
4.20.10.10.110.020.20.150	Acquisto di prestazioni socio sanitarie integrate da CDD gestiti da ASST (ATS/ASST/Fondazioni della Regione	€	0	0	710	0	0	0	0	0	0	0	0	0	0	0	0	0	0	0	0	0	0	0	0	0	0	0	0	0	0	0	0	0	0	0	0	0	0	0	0
4.20.10.10.110.020.20.160	Acquisto di prestazioni socio sanitarie integrate da hospice gestiti da ASST (ATS/ASST/Fondazioni della Regione)	€	0	0	710	0	0	0	0	0	0	0	0	0	0	0	0	0	0	0	0	0	0	0	0	0	0	0	0	0	0	0	0	0	0	0	0	0	0	0	0
4.20.10.10.110.020.20.161	Acquisto di prestazioni di Assistenza domiciliare integrata ADI) gestiti da ASST verso ATS di appartenenza	€	0	0	710	0	0	0	0	0	0	0	0	0	0	0	0	0	0	0	0	0	0	0	0	0	0	0	0	0	0	0	0	0	0	0	0	0	0	0	0
4.20.10.10.110.020.20.162	Acquisto di prestazioni di Assistenza domiciliare integrata ADI) gestiti da ASST verso altre ATS della Regione	€	0	0	710	0	0	0	0	0	0	0	0	0	0	0	0	0	0	0	0	0	0	0	0	0	0	0	0	0	0	0	0	0	0	0	0	0	0	0	0
4.20.10.10.110.020.20.163	Acquisto di Altre prestazioni sanitarie e sociosanitarie a rilevanza sanitaria UCP Domiciliare) da ASST verso ATS di appartenenza	€	0	0	710	0	0	0	0	0	0	0	0	0	0	0	0	0	0	0	0	0	0	0	0	0	0	0	0	0	0	0	0	0	0	0	0	0	0	0	0
4.20.10.10.110.020.20.164	Acquisto di Altre prestazioni sanitarie e sociosanitarie a rilevanza sanitaria (UCP Domiciliare) da ASST verso altre ATS della Regione	€	0	0	710	0	0	0	0	0	0	0	0	0	0	0	0	0	0	0	0	0	0	0	0	0	0	0	0	0	0	0	0	0	0	0	0	0	0	0	0
4.20.10.10.120.025.00.000	Servizi di consulenza sanitaria in area pagamento (art. 55 c.1 lett. c) d) ed ex art. 57-58 CCNL) - attività v/ATS-ASST-Fondazioni della Regione	€	0	0	710	0	0	0	0	0	0	0	0	0	0	0	0	0	0	0	0	0	0	0	0	0	0	0	0	0	0	0	0	0	0	0	0	0	0	0	0
4.20.10.10.120.035.00.000	Servizi di consulenza sanitaria in area pagamento (art. 55 c.2 CCNL) v/ATS-ASST-Fondazioni della Regione	€	0	0	710	0	0	0	0	0	0	0	0	0	0	0	0	0	0	0	0	0	0	0	0	0	0	0	0	0	0	0	0	0	0	0	0	0	0	0	0
4.20.10.10.120.040.00.000	Costi per prestazioni sanitarie intramoenia - Altro verso ATS-ASST-Fondazioni della Regione	€	0	0	710	0	0	0	0	0	0	0	0	0	0	0	0	0	0	0	0	0	0	0	0	0	0	0	0	0	0	0	0	0	0	0	0	0	0	0	0
4.20.10.10.130.010.35.000	Altre Contribuzioni Passive e sussidi verso altre ATS/ASST/Fondazioni della Regione	€	74700	74700	710	19,900	0	0	0	0	0	0	0	0	0	30,000	0	0	0	24,800	0	0	0	0	0	0	0	0	0	0	0	0	0	0	0	0	0	0	0	0	0
4.20.10.10.140.010.10.000	Consulenze sanitarie da ATS/ASST/Fondazioni della Regione	€	0	0	710	0	0	0	0	0	0	0	0	0	0	0	0	0	0	0	0	0	0	0	0	0	0	0	0	0	0	0	0	0	0	0	0	0	0	0	0
4.20.10.10.140.010.15.000	Consulenze socio-sanitarie da ATS/ASST/Fondazioni della Regione	€	0	0	710	0	0	0	0	0	0	0	0	0	0	0	0	0	0	0	0	0	0	0	0	0	0	0	0	0	0	0	0	0	0	0	0	0	0	0	0
4.20.10.10.140.010.20.000	Consulenze scientifiche da ATS/ASST/Fondazioni della Regione	€	0	0	710	0	0	0	0	0	0	0	0	0	0	0	0	0	0	0	0	0	0	0	0	0	0	0	0	0	0	0	0	0	0	0	0	0	0	0	0
4.20.10.10.140.030.10.000	Rimborso degli oneri stipendiali del personale sanitario che presta servizio in azienda in posizione di comando in ATS/ASST/Fondazioni della Regione	€	0	0	710	0	0	0	0	0	0	0	0	0	0	0	0	0	0	0	0	0	0	0	0	0	0	0	0	0	0	0	0	0	0	0	0	0	0	0	0
4.20.10.10.150.010.10.000	Altre prestazioni per servizi sanitari da ATS/ASST/Fondazioni della Regione	€	457951	457951	710	0	9,048	0	0	0	0	0	0	21,212	15,772	19,340	15,872	5,886	0	0	0	0	0	176,162	22,206	0	0	0	22,973	0	5,790	0	0	2,771	0	0	0	0	0	0	0
4.20.10.10.150.010.15.000	Altre prestazioni per servizi socio sanitari da ATS/ASST/Fondazioni della Regione	€	0	0	710	0	0	0	0	0	0	0	0	0	0	0	0	0	0	0	0	0	0	0	0	0	0	0	0	0	0	0	0	0	0	0	0	0	0	0	0
4.20.10.10.150.900.10.400	Ricoveri Costi - Mobilità passiva internazionale rilevata dalle ATS verso le ASST/IRCCS della Regione	€	0	0	710	0	0	0	0	0	0	0	0	0	0	0	0	0	0	0	0	0	0	0	0	0	0	0	0	0	0	0	0	0	0	0	0	0	0	0	0
4.20.10.10.150.900.10.500	Ambulatoriale Costi - Mobilità passiva internazionale rilevata dalle ATS verso le ASST/IRCCS della Regione	€	0	0	710	0	0	0	0	0	0	0	0	0	0	0	0	0	0	0	0	0	0	0	0	0	0	0	0	0	0	0	0	0	0	0	0	0	0	0	0
4.20.10.10.150.900.10.600	Altre prestazioni sanitarie Costi - Mobilità passiva internazionale rilevata dalle ATS verso le ASST/IRCCS della Regione	€	0	0	710	0	0	0	0	0	0	0	0	0	0	0	0	0	0	0	0	0	0	0	0	0	0	0	0	0	0	0	0	0	0	0	0	0	0	0	0
4.20.10.20.010.040.10.000	Acquisto di altri servizi non sanitari da ATS/ASST/Fondazioni della Regione	€	1909081	1909081	710	0	625,750	0	0	0	0	0	0	0	0	0	0	0	0	0	0	0	0	1,250,852	0	0	0	0	0	0	0	0	0	0	0	0	0	0	0	0	0
4.20.10.20.020.010.10.010	Consulenze non sanitarie da ATS/ASST/Fondazioni della Regione	€	0	0	710	0	0	0	0	0	0	0	0	0	0	0	0	0	0	0	0	0	0	0	0	0	0	0	0	0	0	0	0	0	0	0	0	0	0	0	0
4.20.10.20.020.030.10.000	Rimborso degli oneri stipendiali del personale non sanitario che presta servizio in azienda in posizione di comando in ATS/ASST/Fondazioni della Regione	€	0	0	710	0	0	0	0	0	0	0	0	0	0	0	0	0	0	0	0	0	0	0	0	0	0	0	0	0	0	0	0	0	0	0	0	0	0	0	0
4.20.10.20.030.020.00.000	Formazione esternalizzata da ATS/ASST/Fondazioni della Regione	€	17406	17406	710	0	0	0	0	0	0	0	0	17,406	0	0	0	0	0	0	0	0	0	0	0	0	0	0	0	0	0	0	0	0	0	0	0	0	0	0	0
	B.3) Manutenzione e riparazione (ordinaria esternalizzata)																																								
4.20.15.90.000.000.00.000	Manutenzioni e riparazioni da ATS/ASST/Fondazioni della Regione	€	0	0	710	0	0	0	0	0	0	0	0	0	0	0	0	0	0	0	0	0	0	0	0	0	0	0	0	0	0	0	0	0	0	0	0	0	0	0	0
	B.4) Godimento di beni di terzi																																								
4.20.20.80.010.000.00.000	Locazioni e noleggi da ATS/ASST/Fondazioni della Regione	€	0	0	710	0	0	0	0	0	0	0	0	0	0	0	0	0	0	0	0	0	0	0	0	0	0	0	0	0	0	0	0	0	0	0	0	0	0	0	0
	B.9 Oneri diversi di gestione																																								
4.20.30.40.012.000.00.000	Indennità, rimborso spese e oneri sociali per il direttore generale, direttore sanitario,	€	74526	74526	710	0	34,928	0	0	0	0	0	0	0	0	0	0	34,743	0	0	0	0	0	4,855	0	0	0	0	0	0	0	0	0	0	0	0	0	0	0	0	0
4.20.30.40.022.000.00.000	Indennità, rimborso spese e oneri sociali per il direttore scientifico a carico del Bilancio	€	0	0	710	0	0	0	0	0	0	0	0	0	0	0	0	0	0	0	0	0	0	0	0	0	0	0	0	0	0	0	0	0	0	0	0	0	0	0	0
4.20.30.40.032.000.00.000	Indennità, rimborso spese e oneri sociali per il direttore sociale a carico del Bilancio	€	0	0	710	0	0	0	0	0	0	0	0	0	0	0	0	0	0	0	0	0	0	0	0	0	0	0	0	0	0	0	0	0	0	0	0	0	0	0	0
4.20.30.50.020.000.00.000	Sanzioni verso ATS della Regione	€	79562	79562	710	0	79,562	0	0	0	0	0	0	0	0	0	0	0	0	0	0	0	0	0	0	0	0	0	0	0	0	0	0	0	0	0	0	0	0	0	0
4.20.30.90.095.000.00.000	Altri oneri diversi di gestione da ATS/ASST/IRCCS della Regione	€	0	0	710	0	0	0	0	0	0	0	0	0	0	0	0	0	0	0	0	0	0	0	0	0	0	0	0	0	0	0	0	0	0	0	0	0	0	0	0
	C.1 Interessi attivi																																								
5.10.10.30.090.000.00.000	Interessi attivi verso ATS-ASST-Fondazioni della Regione	€	0	0	710	0	0	0	0	0	0	0	0	0	0	0	0	0	0	0	0	0	0	0	0	0	0	0	0	0	0	0	0	0	0	0	0	0	0	0	0
	C.3 Interessi passivi																																								
5.20.10.30.080.000.00.000	Interessi passivi verso ATS-ASST-Fondazioni della Regione	€	0	0	710	0	0	0	0	0	0	0	0	0	0	0	0	0	0	0	0	0	0	0	0	0	0	0	0	0	0	0	0	0	0	0	0	0	0	0	0
	E.1) Proventi Straordinari																																								
7.10.10.20.000.000.00.000	Plusvalenze da ATS-ASST-Fondazioni della Regione	€	0	0	710	0	0	0	0	0	0	0	0	0	0	0	0	0	0	0	0	0	0	0	0	0	0	0	0	0	0	0	0	0	0	0	0	0	0	0	0
7.10.30.10.100.000.00.000	Sopravvenienze attive verso ATS/ASST/Fondazioni della Regione	€	102985	102985	710	0	40,064	0	0	0	0	0	0	0	0	0	0	2,097	0	0	0	9,166	0	48,270	0	0	0	0	0	0	0	0	0	0	0	0	0	0	0	0	0
7.10.30.10.200.000.00.000	Insussistenze attive verso ATS/ASST/Fondazioni della Regione	€	0	0	710	0	0	0	0	0	0	0	0	0	0	0	0	0	0	0	0	0	0	0	0	0	0	0	0	0	0	0	0	0	0	0	0	0	0	0	0
7.20.40.10.100.000.00.000	Sopravvenienze passive verso ATS/ASST/Fondazioni della Regione relative alla mobilità intraregionale	€	0	0	710	0	0	0	0	0	0	0	0	0	0	0	0	0	0	0	0	0	0	0	0	0	0	0	0	0	0	0	0	0	0	0	0	0	0	0	0
	E.2) Oneri Straordinari																																								
7.20.40.10.200.000.00.000	Insussistenze passive verso ATS/ASST/Fondazioni della Regione relative alla mobilità intraregionale	€	0	0	710	0	0	0	0	0	0	0	0	0	0	0	0	0	0	0	0	0	0	0	0	0	0	0	0	0	0	0	0	0	0	0	0	0	0	0	0
7.20.40.15.100.000.00.000	Altre sopravvenienze passive verso ATS/ASST/Fondazioni della Regione	€	51657	51657	710	0	45,329	0	0	0	0	0	0	0	0	0	0	0	0	0	0	0	0	982	0	0	0	0	3,903	0	0	0	0	0	0	0	0	0	0	0	0
7.20.40.15.200.000.00.000	Insussistenze passive verso ATS/ASST/Fondazioni della Regione	€	0	0	710	0	0	0	0	0	0	0	0	0	0	0	0	0	0	0	0	0	0	0	0	0	0	0	0	0	0	0	0	0	0	0	0	0	0	0	0

Dettaglio nota integrativa di: ASST DEI SETTE LAGHI - Consuntivo 2019		IRCCS ISTITUTO NAZIONALE DEI TUMORI	IRCCS ISTITUTO NEUROLOGICO CARLO BESTA	IRCCS POLICLINICO SAN MATTEO	IRCCS OSPEDALE POLICLINICO DI MILANO	AZIENDA REGIONALE EMERGENZA URGENZA (AREU)	AGENZIA DEI CONTROLLI
(Valori in Euro)		922	923	924	925	991	992
A1. Contributi in conto esercizio.							
Contributi vincolati da ATS/ASST/Fondazioni della Regione (extra fondo)	€	0	0	75,900	1,731	11,063,874	0
Altri contributi da ATS/ASST/Fondazioni della Regione (extra fondo)	€	0	0	0	0	0	0
A2. Proventi e ricavi diversi.							
Ricavi per prestazioni drg per la ATS di appartenza	€	0	0	0	0	0	0
Ricavi per prestazioni drg per altre ATS lombarde	€	0	0	0	0	0	0
Ricavi per prestazioni attivita' ambulatoriale per la ATS di appartenenza) - escluso PS non seguito ricovero	€	0	0	0	0	0	0
Ricavi per prestazioni di pronto soccorso non seguite da ricovero per la ATS di appartenenza	€	0	0	0	0	0	0
Ricavi per prestazioni attivita' ambulatoriale per altre ATS lombarde) - escluso PS non seguito ricovero	€	0	0	0	0	0	0
Ricavi per prestazioni di pronto soccorso non seguite da ricovero per altre ATS lombarde	€	0	0	0	0	0	0
Ricavi per prestazioni di "screening" ATS di appartenenza	€	0	0	0	0	0	0
Ricavi per prestazioni di "screening" altre ATS della Regione	€	0	0	0	0	0	0
Ricavi per Neuro-psichiatria Infantile (Uonpia) per la ATS di appartenenza	€	0	0	0	0	0	0
Ricavi per Neuro-psichiatria Infantile (Uonpia) per altre ATS lombarde	€	0	0	0	0	0	0
Ricavi per attivita' di psichiatria (circ. 46/san) per la ATS di appartenenza	€	0	0	0	0	0	0
Ricavi per attivita' di psichiatria (circ. 46/san) per altre ATS lombarde	€	0	0	0	0	0	0
Ricavi per farmaci File F (escluso HCV) per la ATS di appartenenza	€	0	0	0	0	0	0
Ricavi per farmaci HCV per la ATS di appartenenza	€	0	0	0	0	0	0
Ricavi per farmaci File F (escluso HCV) per altre ATS lombarde	€	0	0	0	0	0	0
Ricavi per farmaci HCV per altre ATS lombarde	€	0	0	0	0	0	0
Ricavi per i farmaci File F (escluso HCV) per carcerati (per conto Istituti penitenziari)	€	0	0	0	0	0	0
Ricavi per i farmaci HCV per carcerati (per conto Istituti penitenziari)	€	0	0	0	0	0	0
Ricavi per farmaci erogati in "Doppio Canale" per ATS di appartenenza	€	0	0	0	0	0	0
Ricavi per farmaci erogati in "Doppio Canale" per altre ATS lombarde	€	0	0	0	0	0	0
Ricavi per farmaci erogati in "Primo ciclo" per ATS di appartenenza	€	0	0	0	0	0	0
Ricavi per farmaci erogati in "Primo ciclo" per altre ATS lombarde	€	0	0	0	0	0	0
Prestazioni di servizi MMG, PLS, Continuità assistenziale per ATS di appartenenza	€	0	0	0	0	0	0
Prestazioni di servizi MMG, PLS, Continuità assistenziale per altre ATS lombarde	€	0	0	0	0	0	0
Prestazioni servizi farmaceutica convenzionata per ATS di appartenenza	€	0	0	0	0	0	0
Prestazioni servizi farmaceutica convenzionata per altre ATS lombarde	€	0	0	0	0	0	0
Prestazioni termali per ATS di appartenenza	€	0	0	0	0	0	0
Prestazioni termali per altre ATS lombarde	€	0	0	0	0	0	0
Prestazioni di trasporto ambulanze ed elisoccorso per ATS di appartenenza	€	0	0	0	0	0	0
Prestazioni di assistenza integrativa per ATS di appartenenza	€	0	0	0	0	0	0
Prestazioni di assistenza integrativa per altre ATS lombarde	€	0	0	0	0	0	0
Prestazioni di assistenza protesica per ATS di appartenenza	€	0	0	0	0	0	0
Prestazioni di assistenza protesica per altre ATS lombarde	€	0	0	0	0	0	0
Prestazioni di assistenza riabilitativa extraospedaliera per ATS di appartenenza	€	0	0	0	0	0	0
Prestazioni di assistenza riabilitativa extraospedaliera per altre ATS lombarde	€	0	0	0	0	0	0
Ricavi per cessioni di emocomponenti e cellule staminali di produzione regionale VS ATS, ASST, IRCCS della Regione	€	0	0	0	0	0	0
Ricavi per cessioni di emocomponenti e cellule staminali NON di produzione regionale VS ATS, ASST, IRCCS della Regione	€	0	0	0	0	0	0
Prestazioni assistenza domiciliare integrata (ADI) per ATS di appartenenza	€	0	0	0	0	0	0
Prestazioni assistenza domiciliare integrata (ADI) per altre ATS lombarde	€	0	0	0	0	0	0
Altre prestazioni sanitarie v/ATS di appartenenza	€	0	0	0	0	0	0
Altre prestazioni sanitarie verso altre ATS/ASST/Fondazioni lombardi	€	0	949	0	0	0	0
Ricavi per prestazioni di cure palliative domiciliari per ATS di appartenenza	€	0	0	0	0	0	0
Ricavi per prestazioni di cure palliative domiciliari per altre ATS lombarde	€	0	0	0	0	0	0
Ricavi per prestazioni di cure palliative residenziali per ATS di appartenenza	€	0	0	0	0	0	0
Ricavi per prestazioni di cure palliative residenziali per altre ATS lombarde	€	0	0	0	0	0	0
Altre prestazioni socio sanitarie v/ ATS di appartenenza	€	0	0	0	0	0	0
Ricavi per Voucher socio-sanitari ATS della Regione	€	0	0	0	0	0	0
Altre prestazioni socio sanitarie verso altre ATS/ASST/Fondazioni lombardi	€	0	0	0	0	0	0
Ricavi per consulenza sanitaria per ATS di appartenenza	€	0	0	0	0	0	0
Ricavi per consulenza sanitaria v/altre ATS-ASST-Fondazioni della Regione	€	0	0	0	0	0	0
Ricavi per servizi di consulenza sanitaria in area pagamento (art. 55 c.1 lett. c) d) ed ex art. 57-58 CCNL) verso ATS-ASST-Fondazioni della Regione	€	0	0	0	0	34,541	0
Ricavi per prestazioni sanitarie intramoenia - Altro verso ATS-ASST-Fondazioni della Regione	€	0	0	0	0	0	0
Ricavi di ATS per attività di prevenzione, salute ambiente di lavoro, igiene pubblica ed ambientale verso ATS/ASST/Fondazioni della Regione	€	0	0	0	0	0	0
Ricavi di ATS per sanzioni amministrative art. 12-bis, L.R. 31/1997 ATS/ASST/Fondazioni della Regione	€	0	0	0	0	0	0
Ricavi per formazione verso ATS/ASST/Fondazioni della Regione	€	0	0	0	0	0	0
Altri ricavi per prestazioni non sanitarie verso ATS/ASST/Fondazioni della Regione	€	0	0	0	0	0	0
Altri concorsi, recuperi e rimborsi da parte della Regione - GSA	€	0	0	0	0	0	0
Altri proventi diversi verso ATS/ASST/Fondazioni della Regione	€	0	0	0	0	0	0
A3) Concorsi, recuperi, rimborsi per attività tipiche.							
Rimborso personale comandato e convenzionato c/o ATS/ASST/Fondazioni della Regione	€	0	0	34,109	0	0	56,845
Rimborsi per Cessione di farmaci ed emoderivati verso ATS/ASST/Fondazioni della Regione [ESCLUSI EMODERIVATI GESTITI VIA CONSORZIO INTERREGIONALE]	€	0	0	0	0	0	0
Rimborsi per Cessione emoderivati verso ATS/ASST/Fondazioni della Regione [SOLAMENTE OVE GESTITI NELL'AMBITO DEL CONSORZIO INTERREGIONALE]	€	0	0	0	0	0	0
Rimborsi per Cessione di sangue ed emocomponenti verso ATS/ASST/Fondazioni della Regione	€	1,267	0	3,982	8,145	0	0
Rimborsi per Cessione di Emoderivati di produzione regionale verso ATS/ASST/Fondazioni della Regione	€	0	0	0	0	0	0
Rimborso per acquisto altri beni da parte di ATS/ASST/Fondazioni della Regione	€	0	0	0	0	0	0
Altri concorsi, recuperi e rimborsi per attività tipiche da parte di ATS/ASST/Fondazioni della Regione	€	0	0	0	569	174,585	0
B.1) Acquisti di beni							
Farmaceutici: Specialità Medicinali da ATS/ASST/Fondazioni della Regione	€	0	0	0	0	0	0
Farmaceutici: Specialità Medicinali (Doppio Canale ex Nota CUF 37) da ATS/ASST/Fondazioni della Regione	€	0	0	0	0	0	0
Farmaceutici: Ossigeno (Doppio Canale) da ATS/ASST/Fondazioni della Regione	€	0	0	0	0	0	0
Emoderivati (Doppio Canale ex Nota CUF 37) da ATS/ASST/Fondazioni della Regione	€	0	0	0	0	0	0
Emoderivati di produzione regionale da ATS/ASST/IRCCS/Fondazioni della Regione	€	0	0	0	0	0	0
Emoderivati di produzione regionale da ATS/ASST/IRCCS/Fondazioni della Regione SOLAMENTE OVE GESTITI NELL'AMBITO DEL CONSORZIO INTERREGIONALE]	€	0	0	0	0	0	0
Sangue ed emocomponenti da ATS/ASST/Fondazioni della Regione	€	0	0	0	1,267	0	0
Altri beni e prodotti sanitari Prodotti farmaceutici ed emoderivati) da ATS/ASST/Fondazioni della Regione	€	0	0	0	0	0	0
Altri beni e prodotti sanitari (Dispositivi Medici) da ATS/ASST/Fondazioni della Regione)	€	0	0	0	0	0	0
Altri beni e prodotti sanitari (Prodotti dietetici) da ATS/ASST/Fondazioni della Regione	€	0	0	0	0	0	0
Altri beni e prodotti sanitari (Materiali per la profilassi - vaccini) da ATS/ASST/Fondazioni della Regione	€	0	0	0	0	0	0
Altri beni e prodotti sanitari (Prodotti chimici) da ATS/ASST/Fondazioni della Regione	€	0	0	0	0	0	0
Altri beni e prodotti sanitari Materiali e prodotti per uso veterinario) da ATS/ASST/Fondazioni della Regione	€	0	0	0	0	0	0
Altri beni e prodotti sanitari Altri beni e prodotti sanitari) da ATS/ASST/Fondazioni della Regione	€	0	0	0	0	0	0
Altri beni non sanitari da ATS/ASST/Fondazioni della Regione	€	0	0	0	0	0	0
Assistenza per medicina di base convenzionata: da strutture pubbliche ubicate nel proprio territorio: ASST/Fondazioni pubbliche	€	0	0	0	0	0	0
Assistenza per medicina di base convenzionata: da strutture pubbliche ubicate in altre province della Regione: ATS/ASST/Fondazioni pubbliche	€	0	0	0	0	0	0
Acquisti di servizi sanitari per farmaceutica: da strutture pubbliche ubicate nel proprio territorio: ASST/Fondazioni pubbliche	€	0	0	0	0	0	0
Acquisti di servizi sanitari per farmaceutica: da strutture pubbliche ubicate in altre province della Regione: ATS/ASST/Fondazioni pubbliche	€	0	0	0	0	0	0
B.2) Acquisti di servizi							
Acquisto di prestazioni ambulatoriali da strutture pubbliche ubicate nel proprio territorio: ASST/ATS/Fondazioni pubbliche) - escluso PS non seguito da ricovero	€	0	0	0	0	0	0
Acquisto di prestazioni di pronto soccorso non seguite da ricovero di strutture pubbliche ubicate nel proprio territorio: ASST/ATS/Fondazioni pubbliche	€	0	0	0	0	0	0
Acquisto di prestazioni ambulatoriali in strutture pubbliche ubicate in altre province della Lombardia: ASST/ATS/Fondazioni pubbliche - escluso PS non seguito da ricovero	€	0	0	0	0	0	0
acquisto di prestazioni di pronto soccorso non seguite da ricovero in strutture pubbliche ubicate in altre province della Lombardia: ASST/ATS/Fondazioni pubbliche	€	0	0	0	0	0	0
Prestazioni di "screening" in strutture pubbliche ubicate nel proprio territorio: ASST/ATS/Fondazioni pubbliche	€	0	0	0	0	0	0
Prestazioni di "screening" in strutture pubbliche ubicate in altre province della Lombardia: ASST/ATS/Fondazioni pubbliche	€	0	0	0	0	0	0
Acquisto di prestazioni di Neuro-psichiatria Infantile (Uonpia) in strutture pubbliche ubicate nel proprio territorio: ASST/ATS/Fondazioni pubbliche	€	0	0	0	0	0	0
Acquisto di prestazioni di Neuro-psichiatria Infantile (Uonpia) in strutture pubbliche ubicate in altre province della Lombardia: ASST/ATS/Fondazioni pubbliche	€	0	0	0	0	0	0
Acquisti di servizi sanitari per assistenza riabilitativa da strutture pubbliche ubicate nel proprio territorio: ASST/Fondazioni pubbliche	€	0	0	0	0	0	0
Acquisti di servizi sanitari per assistenza riabilitativada strutture pubbliche ubicate in altre province della Regione: ATS/ASST/Fondazioni pubbliche	€	0	0	0	0	0	0
Acquisto di prestazioni relative all'Assistenza Integrativa da strutture pubbliche ubicate nel proprio territorio: ATS/ASST/Fondazioni pubbliche	€	0	0	0	0	0	0
Acquisto di prestazioni relative all'Assistenza Integrativa da strutture pubbliche ubicate in altre province della Regione: ATS/ASST/Fondazioni pubbliche	€	0	0	0	0	0	0
Acquisto di prestazioni relativa all'Assistenza Protesica da strutture pubbliche ubicate nel proprio territorio: ATS/ ASST/Fondazioni pubbliche	€	0	0	0	0	0	0
Acquisto di prestazioni relative all'Assistenza Protesica da strutture pubbliche ubicate in altre province della Regione: ATS/ASST/Fondazioni pubbliche	€	0	0	0	0	0	0
Acquisto di Drg da strutture pubbliche ubicate nel proprio territorio: ASST/Fondazioni pubbliche	€	0	0	0	0	0	0
Acquisto di Drg da strutture pubbliche ubicate in altre province della Lombardia: ATS/ASST/Fondazioni pubbliche	€	0	0	0	0	0	0
Acquisto di prestazioni di psichiatria in strutture pubbliche ubicate nel proprio territorio: ASST/Fondazioni pubbliche	€	0	0	0	0	0	0
Acquisto di prestazioni di psichiatria in strutture pubbliche ubicate in altre province lombarde: ATS/ASST/Fondazioni pubbliche	€	0	0	0	0	0	0
Acquisto farmaci file F da strutture pubbliche ubicate nel proprio territorio: ASST/Fondazioni pubbliche	€	0	0	0	0	0	0
Acquisto farmaci file F da strutture pubbliche ubicate in altre province della Regione: ATS/ASST/Fondazioni pubbliche	€	0	0	0	0	0	0
Acquisto farmaci file F da Istituti penitenziari (anche per il tramite di ASST/Fondazioni pubbliche)	€	0	0	0	0	0	0
Acquisto farmaci "Doppio canale" (ex Nota CUF 37 più ossigeno) da strutture pubbliche ubicate nel proprio territorio (rimborso farmaco più servizio): ASST/Fondazioni pubbliche	€	0	0	0	0	0	0
Acquisto farmaci "Doppio canale" (ex Nota CUF 37 più ossigeno) da strutture pubbliche ubicate in altre province (rimborso farmaco più servizio): ATS/ASST/Fondazioni pubbliche	€	0	0	0	0	0	0
Acquisto farmaci "Primo Ciclo" da strutture pubbliche ubicate nel proprio territorio: ASST/Fondazioni pubbliche	€	0	0	0	0	0	0
Acquisto farmaci "Primo Ciclo" da strutture pubbliche ubicate in altre province della Regione: ASST/Fondazioni pubbliche	€	0	0	0	0	0	0
Acquisto di prestazioni termali da strutture pubbliche ubicate nel proprio territorio: ASST/Fondazioni pubbliche	€	0	0	0	0	0	0
Acquisto di prestazioni termali da strutture pubbliche da strutture pubbliche ubicate in altre province della Regione: ATS/ASST/Fondazioni pubbliche	€	0	0	0	0	0	0
Acquisto di prestazioni trasporto sanitari da strutture pubbliche ubicate nel proprio territorio: ASST/Fondazioni pubbliche	€	0	0	0	0	0	0
Acquisto di prestazioni trasporto sanitari da strutture pubbliche da strutture pubbliche ubicate in altre province della Regione: ATS/ASST/Fondazioni pubbliche	€	0	0	0	0	0	0
Acquisto di voucher sociosanitari da ATS/ASST/Fondazioni della Regione	€	0	0	0	0	0	0
Altri acquisti di prestazioni di servizi socio sanitari da ATS/ASST/Fondazioni della Regione	€	0	0	0	0	0	0
Altri acquisti di prestazioni di servizi socio assistenziali da ATS/ASST/Fondazioni della Regione	€	0	0	0	0	0	0
Acquisto di prestazioni di Cure Palliative Domiciliari vs ATS di appartenza (gestiti da ASST)	€	0	0	0	0	0	0
Acquisto di prestazioni di Cure Palliative Residenziali verso ATS di appartenenza (gestite da ASST)	€	0	0	0	0	0	0
Acquisto di prestazioni di Cure Palliative Domiciliari verso Altre ATS (gestite da ASST)	€	0	0	0	0	0	0
Acquisto di prestazioni di Cure Palliative Residenziali verso Altre ATS della Regione (gestite da ASST)	€	0	0	0	0	0	0
Acquisto di prestazioni socio sanitarie integrate da RSA gestite da ASST (ATS/ASST/Fondazioni della Regione	€	0	0	0	0	0	0
Acquisto di prestazioni socio sanitarie integrate da CDI gestiti da ASST (ATS/ASST/Fondazioni della Regione)	€	0	0	0	0	0	0
Acquisto di prestazioni socio sanitarie integrate da RSD gestite da ASST (ATS/ASST/Fondazioni della Regione	€	0	0	0	0	0	0
Acquisto di prestazioni socio sanitarie integrate da CDD gestiti da ASST (ATS/ASST/Fondazioni della Regione	€	0	0	0	0	0	0
Acquisto di prestazioni socio sanitarie integrate da hospice gestiti da ASST (ATS/ASST/Fondazioni della Regione)	€	0	0	0	0	0	0
Acquisto di prestazioni di Assistenza domiciliare integrata ADI) gestiti da ASST verso ATS di appartenenza	€	0	0	0	0	0	0
Acquisto di prestazioni di Assistenza domiciliare integrata ADI) gestiti da ASST verso altre ATS della Regione	€	0	0	0	0	0	0
Acquisto di Altre prestazioni sanitarie e sociosanitarie a rilevanza sanitaria UCP Domiciliare) da ASST verso ATS di appartenenza	€	0	0	0	0	0	0
Acquisto di Altre prestazioni sanitarie e sociosanitarie a rilevanza sanitaria (UCP Domiciliare) da ASST verso altre ATS della Regione	€	0	0	0	0	0	0
Servizi di consulenza sanitaria in area pagamento (art. 55 c.1 lett. c) d) ed ex art. 57-58 CCNL) - attività v/ATS-ASST-Fondazioni della Regione	€	0	0	0	0	0	0
Servizi di consulenza sanitaria in area pagamento (art. 55 c.2 CCNL) v/ATS-ASST-Fondazioni della Regione	€	0	0	0	0	0	0
Costi per prestazioni sanitarie intramoenia - Altro verso ATS-ASST-Fondazioni della Regione	€	0	0	0	0	0	0
Altre Contribuzioni Passive e sussidi verso altre ATS/ASST/Fondazioni della Regione	€	0	0	0	0	0	0
Consulenze sanitarie da ATS/ASST/Fondazioni della Regione	€	0	0	0	0	0	0
Consulenze socio-sanitarie da ATS/ASST/Fondazioni della Regione	€	0	0	0	0	0	0
Consulenze scientifiche da ATS/ASST/Fondazioni della Regione	€	0	0	0	0	0	0
Rimborso degli oneri stipendiali del personale sanitario che presta servizio in azienda in posizione di comando in ATS/ASST/Fondazioni della Regione	€	0	0	0	0	0	0
Altre prestazioni per servizi sanitari da ATS/ASST/Fondazioni della Regione	€	0	23,354	76,757	40,808	0	0
Altre prestazioni per servizi socio sanitari da ATS/ASST/Fondazioni della Regione	€	0	0	0	0	0	0
Ricoveri Costi - Mobilità passiva internazionale rilevata dalle ATS verso le ASST/IRCCS della Regione	€	0	0	0	0	0	0
Ambulatoriale Costi - Mobilità passiva internazionale rilevata dalle ATS verso le ASST/IRCCS della Regione	€	0	0	0	0	0	0
Altre prestazioni sanitarie Costi - Mobilità passiva internazionale rilevata dalle ATS verso le ASST/IRCCS della Regione	€	0	0	0	0	0	0
Acquisto di altri servizi non sanitari da ATS/ASST/Fondazioni della Regione	€	0	0	0	0	32,479	0
Consulenze non sanitarie da ATS/ASST/Fondazioni della Regione	€	0	0	0	0	0	0
Rimborso degli oneri stipendiali del personale non sanitario che presta servizio in azienda in posizione di comando in ATS/ASST/Fondazioni della Regione	€	0	0	0	0	0	0
Formazione esternalizzata da ATS/ASST/Fondazioni della Regione	€	0	0	0	0	0	0
B.3) Manutenzione e riparazione (ordinaria esternalizzata)							
Manutenzioni e riparazioni da ATS/ASST/Fondazioni della Regione	€	0	0	0	0	0	0
B.4) Godimento di beni di terzi							
Locazioni e noleggi da ATS/ASST/Fondazioni della Regione	€	0	0	0	0	0	0
B.9 Oneri diversi di gestione							
Indennità, rimborso spese e oneri sociali per il direttore generale, direttore sanitario,	€	0	0	0	0	0	0
Indennità, rimborso spese e oneri sociali per il direttore scientifico a carico del Bilancio	€	0	0	0	0	0	0
Indennità, rimborso spese e oneri sociali per il direttore sociale a carico del Bilancio	€	0	0	0	0	0	0
Sanzioni verso ATS della Regione	€	0	0	0	0	0	0
Altri oneri diversi di gestione da ATS/ASST/IRCCS della Regione	€	0	0	0	0	0	0
C.1 Interessi attivi							
Interessi attivi verso ATS-ASST-Fondazioni della Regione	€	0	0	0	0	0	0
C.3 Interessi passivi							
Interessi passivi verso ATS-ASST-Fondazioni della Regione	€	0	0	0	0	0	0
E.1) Proventi Straordinari							
Plusvalenze da ATS-ASST-Fondazioni della Regione	€	0	0	0	0	0	0
Sopravvenienze attive verso ATS/ASST/Fondazioni della Regione	€	0	0	0	543	2,845	0
Insussistenze attive verso ATS/ASST/Fondazioni della Regione	€	0	0	0	0	0	0
Sopravvenienze passive verso ATS/ASST/Fondazioni della Regione relative alla mobilità intraregionale	€	0	0	0	0	0	0
E.2) Oneri Straordinari							
Insussistenze passive verso ATS/ASST/Fondazioni della Regione relative alla mobilità intraregionale	€	0	0	0	0	0	0
Altre sopravvenienze passive verso ATS/ASST/Fondazioni della Regione	€	0	0	0	1,443	0	0
Insussistenze passive verso ATS/ASST/Fondazioni della Regione	€	0	0	0	0	0	0

COD_COGE	Dettaglio nota integrativa di: ASST DEI SETTE LAGHI - Consuntivo 2019		TOTALE N.I.	TOTALE FOGLIO CONS	Codice Azienda	ATS DELLA CITTA' METROPOLITANA DI MILANO	ATS DELL'INSUBRIA	ATS DELLA MONTAGNA	ATS DELLA BRIANZA	ATS DI BERGAMO	ATS DI BRESCIA	ATS DELLA VAL PADANA	ATS DI PAVIA	ASST GRANDE OSPEDALE METROPOLITANO NIGUARDA	ASST SANTI PAOLO E CARLO	ASST FATEBENEFRATELLI SACCO	ASST CENTRO SPECIALISTICO ORTOPEDICO TRAUMATOLOGICO GAETANO PINI/CTO	ASST OVEST MILANESE	ASST RHODENSE	ASST NORD MILANO	ASST MELEGNANO E DELLA MARTESANA	ASST DI LODI	ASST DEI SETTE LAGHI	ASST DELLA VALLE OLONA	ASST LARIANA	ASST DELLA VALTELLINA E DELL'ALTO LARIO	ASST DELLA VALCAMONICA	ASST DI LECCO	ASST DI MONZA	ASST DI VIMERCATE	ASST PAPA GIOVANNI XXIII	ASST DI BERGAMO OVEST	ASST DI BERGAMO EST	ASST DEGLI SPEDALI CIVILI DI BRESCIA	ASST DELLA FRANCIACORTA	ASST DEL GARDA	ASST DI CREMONA	ASST DI MANTOVA	ASST DI CREMA	ASST DI PAVIA
	(Valori in Euro)			710		321	322	323	324	325	326	327	328	701	702	703	704	705	706	707	708	709	710	711	712	713	714	715	716	717	718	719	720	721	722	723	724	725	726	727
	A.1. Contributi in conto esercizio.																																							
4.10.10.20.030.010.00.000	Contributi vincolati da ATS/ASST/Fondazioni della Regione (extra fondo)	€	171775	171775	710	0	0	0	0	0	0	0	0	0	0	0	0	0	59,330	0	0	0	0	34,814	0	0	0	0	0	0	0	0	0	0	0	0	0	0	0	0
4.10.10.20.030.020.00.000	Altri contributi da ATS/ASST/Fondazioni della Regione (extra fondo)	€	0	0	710	0	0	0	0	0	0	0	0	0	0	0	0	0	0	0	0	0	0	0	0	0	0	0	0	0	0	0	0	0	0	0	0	0	0	0
	A.2. Proventi e ricavi diversi.																																							
4.10.20.10.010.010.00.000	Ricavi per prestazioni drg per la ATS di appartenza	€	174206310	174206310	710	0	174,206,310	0	0	0	0	0	0	0	0	0	0	0	0	0	0	0	0	0	0	0	0	0	0	0	0	0	0	0	0	0	0	0	0	0
4.10.20.10.010.020.00.000	Ricavi per prestazioni drg per altre ATS lombarde	€	7960884	7960884	710	5,196,903	0	316,519	1,343,956	351,932	196,480	82,694	472,400	0	0	0	0	0	0	0	0	0	0	0	0	0	0	0	0	0	0	0	0	0	0	0	0	0	0	0
4.10.20.10.020.010.01.000	Ricavi per prestazioni attivita' ambulatoriale per la ATS di appartenenza) - escluso PS non seguito ricovero	€	62492037	62492037	710	0	62,492,037	0	0	0	0	0	0	0	0	0	0	0	0	0	0	0	0	0	0	0	0	0	0	0	0	0	0	0	0	0	0	0	0	0
4.10.20.10.020.010.02.000	Ricavi per prestazioni di pronto soccorso non seguite da ricovero per la ATS di appartenenza	€	14423785	14423785	710	0	14,423,785	0	0	0	0	0	0	0	0	0	0	0	0	0	0	0	0	0	0	0	0	0	0	0	0	0	0	0	0	0	0	0	0	0
4.10.20.10.020.020.01.000	Ricavi per prestazioni attivita' ambulatoriale per altre ATS lombarde) - escluso PS non seguito ricovero	€	1634116	1634116	710	1,073,262	0	112,636	276,182	53,018	18,866	28,562	71,590	0	0	0	0	0	0	0	0	0	0	0	0	0	0	0	0	0	0	0	0	0	0	0	0	0	0	0
4.10.20.10.020.020.02.000	Ricavi per prestazioni di pronto soccorso non seguite da ricovero per altre ATS lombarde	€	366899	366899	710	271,314	0	6,752	39,377	22,312	6,954	4,102	16,088	0	0	0	0	0	0	0	0	0	0	0	0	0	0	0	0	0	0	0	0	0	0	0	0	0	0	0
4.10.20.10.020.110.00.000	Ricavi per prestazioni di "screening" ATS di appartenenza	€	848632	848632	710	0	848,632	0	0	0	0	0	0	0	0	0	0	0	0	0	0	0	0	0	0	0	0	0	0	0	0	0	0	0	0	0	0	0	0	0
4.10.20.10.020.120.00.000	Ricavi per prestazioni di "screening" altre ATS della Regione	€	134	134	710	134	0	0	0	0	0	0	0	0	0	0	0	0	0	0	0	0	0	0	0	0	0	0	0	0	0	0	0	0	0	0	0	0	0	0
4.10.20.10.020.210.00.000	Ricavi per Neuro-psichiatria Infantile (Uonpia) per la ATS di appartenenza	€	1296801	1296801	710	0	1,296,801	0	0	0	0	0	0	0	0	0	0	0	0	0	0	0	0	0	0	0	0	0	0	0	0	0	0	0	0	0	0	0	0	0
4.10.20.10.020.220.00.000	Ricavi per Neuro-psichiatria Infantile (Uonpia) per altre ATS lombarde	€	31557	31557	710	8,436	0	0	2,801	64	20,064	0	192	0	0	0	0	0	0	0	0	0	0	0	0	0	0	0	0	0	0	0	0	0	0	0	0	0	0	0
4.10.20.10.030.010.00.000	Ricavi per attivita' di psichiatria (circ. 46/san) per la ATS di appartenenza	€	6416779	6416779	710	0	6,416,779	0	0	0	0	0	0	0	0	0	0	0	0	0	0	0	0	0	0	0	0	0	0	0	0	0	0	0	0	0	0	0	0	0
4.10.20.10.030.020.00.000	Ricavi per attivita' di psichiatria (circ. 46/san) per altre ATS lombarde	€	34514	34514	710	19,730	0	12,279	2,026	95	0	384	0	0	0	0	0	0	0	0	0	0	0	0	0	0	0	0	0	0	0	0	0	0	0	0	0	0	0	0
4.10.20.10.040.010.01.000	Ricavi per farmaci File F (escluso HCV) per la ATS di appartenenza	€	40423510	40423510	710	0	40,423,510	0	0	0	0	0	0	0	0	0	0	0	0	0	0	0	0	0	0	0	0	0	0	0	0	0	0	0	0	0	0	0	0	0
4.10.20.10.040.010.02.000	Ricavi per farmaci HCV per la ATS di appartenenza	€	625143	625143	710	0	625,143	0	0	0	0	0	0	0	0	0	0	0	0	0	0	0	0	0	0	0	0	0	0	0	0	0	0	0	0	0	0	0	0	0
4.10.20.10.040.020.01.000	Ricavi per farmaci File F (escluso HCV) per altre ATS lombarde	€	1297301	1297301	710	963,312	0	23,197	216,778	25,369	316	26,697	41,632	0	0	0	0	0	0	0	0	0	0	0	0	0	0	0	0	0	0	0	0	0	0	0	0	0	0	0
4.10.20.10.040.020.02.000	Ricavi per farmaci HCV per altre ATS lombarde	€	13294	13294	710	9,947	0	0	0	0	3,347	0	0	0	0	0	0	0	0	0	0	0	0	0	0	0	0	0	0	0	0	0	0	0	0	0	0	0	0	0
4.10.20.10.040.080.01.000	Ricavi per i farmaci File F (escluso HCV) per carcerati (per conto Istituti penitenziari)	€	28927	28927	710	0	28,927	0	0	0	0	0	0	0	0	0	0	0	0	0	0	0	0	0	0	0	0	0	0	0	0	0	0	0	0	0	0	0	0	0
4.10.20.10.040.080.02.000	Ricavi per i farmaci HCV per carcerati (per conto Istituti penitenziari)	€	0	0	710	0	0	0	0	0	0	0	0	0	0	0	0	0	0	0	0	0	0	0	0	0	0	0	0	0	0	0	0	0	0	0	0	0	0	0
4.10.20.10.050.010.00.000	Ricavi per farmaci erogati in "Doppio Canale" per ATS di appartenenza	€	9956947	9956947	710	0	9,956,947	0	0	0	0	0	0	0	0	0	0	0	0	0	0	0	0	0	0	0	0	0	0	0	0	0	0	0	0	0	0	0	0	0
4.10.20.10.050.020.00.000	Ricavi per farmaci erogati in "Doppio Canale" per altre ATS lombarde	€	187753	187753	710	85,348	0	230	97,417	2,228	98	431	2,001	0	0	0	0	0	0	0	0	0	0	0	0	0	0	0	0	0	0	0	0	0	0	0	0	0	0	0
4.10.20.10.060.010.00.000	Ricavi per farmaci erogati in "Primo ciclo" per ATS di appartenenza	€	34173	34173	710	0	34,173	0	0	0	0	0	0	0	0	0	0	0	0	0	0	0	0	0	0	0	0	0	0	0	0	0	0	0	0	0	0	0	0	0
4.10.20.10.060.020.00.000	Ricavi per farmaci erogati in "Primo ciclo" per altre ATS lombarde	€	961	961	710	789	0	4	80	36	10	10	32	0	0	0	0	0	0	0	0	0	0	0	0	0	0	0	0	0	0	0	0	0	0	0	0	0	0	0
4.10.20.10.100.010.00.000	Prestazioni di servizi MMG, PLS, Continuità assistenziale per ATS di appartenenza	€	0	0	710	0	0	0	0	0	0	0	0	0	0	0	0	0	0	0	0	0	0	0	0	0	0	0	0	0	0	0	0	0	0	0	0	0	0	0
4.10.20.10.100.020.00.000	Prestazioni di servizi MMG, PLS, Continuità assistenziale per altre ATS lombarde	€	0	0	710	0	0	0	0	0	0	0	0	0	0	0	0	0	0	0	0	0	0	0	0	0	0	0	0	0	0	0	0	0	0	0	0	0	0	0
4.10.20.10.110.010.00.000	Prestazioni servizi farmaceutica convenzionata per ATS di appartenenza	€	0	0	710	0	0	0	0	0	0	0	0	0	0	0	0	0	0	0	0	0	0	0	0	0	0	0	0	0	0	0	0	0	0	0	0	0	0	0
4.10.20.10.110.020.00.000	Prestazioni servizi farmaceutica convenzionata per altre ATS lombarde	€	0	0	710	0	0	0	0	0	0	0	0	0	0	0	0	0	0	0	0	0	0	0	0	0	0	0	0	0	0	0	0	0	0	0	0	0	0	0
4.10.20.10.120.010.00.000	Prestazioni termali per ATS di appartenenza	€	0	0	710	0	0	0	0	0	0	0	0	0	0	0	0	0	0	0	0	0	0	0	0	0	0	0	0	0	0	0	0	0	0	0	0	0	0	0
4.10.20.10.120.020.00.000	Prestazioni termali per altre ATS lombarde	€	0	0	710	0	0	0	0	0	0	0	0	0	0	0	0	0	0	0	0	0	0	0	0	0	0	0	0	0	0	0	0	0	0	0	0	0	0	0
4.10.20.10.130.010.00.000	Prestazioni di trasporto ambulanze ed elisoccorso per ATS di appartenenza	€	0	0	710	0	0	0	0	0	0	0	0	0	0	0	0	0	0	0	0	0	0	0	0	0	0	0	0	0	0	0	0	0	0	0	0	0	0	0
4.10.20.10.130.021.00.000	Prestazioni di assistenza integrativa per ATS di appartenenza	€	0	0	710	0	0	0	0	0	0	0	0	0	0	0	0	0	0	0	0	0	0	0	0	0	0	0	0	0	0	0	0	0	0	0	0	0	0	0
4.10.20.10.130.022.00.000	Prestazioni di assistenza integrativa per altre ATS lombarde	€	0	0	710	0	0	0	0	0	0	0	0	0	0	0	0	0	0	0	0	0	0	0	0	0	0	0	0	0	0	0	0	0	0	0	0	0	0	0
4.10.20.10.130.023.00.000	Prestazioni di assistenza protesica per ATS di appartenenza	€	0	0	710	0	0	0	0	0	0	0	0	0	0	0	0	0	0	0	0	0	0	0	0	0	0	0	0	0	0	0	0	0	0	0	0	0	0	0
4.10.20.10.130.024.00.000	Prestazioni di assistenza protesica per altre ATS lombarde	€	0	0	710	0	0	0	0	0	0	0	0	0	0	0	0	0	0	0	0	0	0	0	0	0	0	0	0	0	0	0	0	0	0	0	0	0	0	0
4.10.20.10.130.025.00.000	Prestazioni di assistenza riabilitativa extraospedaliera per ATS di appartenenza	€	0	0	710	0	0	0	0	0	0	0	0	0	0	0	0	0	0	0	0	0	0	0	0	0	0	0	0	0	0	0	0	0	0	0	0	0	0	0
4.10.20.10.130.026.00.000	Prestazioni di assistenza riabilitativa extraospedaliera per altre ATS lombarde	€	0	0	710	0	0	0	0	0	0	0	0	0	0	0	0	0	0	0	0	0	0	0	0	0	0	0	0	0	0	0	0	0	0	0	0	0	0	0
4.10.20.10.130.027.00.000	Ricavi per cessioni di emocomponenti e cellule staminali di produzione regionale VS ATS, ASST, IRCCS della Regione	€	0	0	710	0	0	0	0	0	0	0	0	0	0	0	0	0	0	0	0	0	0	0	0	0	0	0	0	0	0	0	0	0	0	0	0	0	0	0
4.10.20.10.130.028.00.000	Ricavi per cessioni di emocomponenti e cellule staminali NON di produzione regionale VS ATS, ASST, IRCCS della Regione	€	0	0	710	0	0	0	0	0	0	0	0	0	0	0	0	0	0	0	0	0	0	0	0	0	0	0	0	0	0	0	0	0	0	0	0	0	0	0
4.10.20.10.130.029.00.000	Prestazioni assistenza domiciliare integrata (ADI) per ATS di appartenenza	€	0	0	710	0	0	0	0	0	0	0	0	0	0	0	0	0	0	0	0	0	0	0	0	0	0	0	0	0	0	0	0	0	0	0	0	0	0	0
4.10.20.10.130.030.00.000	Prestazioni assistenza domiciliare integrata (ADI) per altre ATS lombarde	€	0	0	710	0	0	0	0	0	0	0	0	0	0	0	0	0	0	0	0	0	0	0	0	0	0	0	0	0	0	0	0	0	0	0	0	0	0	0
4.10.20.10.190.010.00.000	Altre prestazioni sanitarie v/ATS di appartenenza	€	2848008	2848008	710	0	2,848,008	0	0	0	0	0	0	0	0	0	0	0	0	0	0	0	0	0	0	0	0	0	0	0	0	0	0	0	0	0	0	0	0	0
4.10.20.10.190.020.00.000	Altre prestazioni sanitarie verso altre ATS/ASST/Fondazioni lombardi	€	466818	466818	710	22,513	0	0	0	0	0	1,200	0	0	384	1,230	0	200	0	0	0	0	0	391,753	23,306	0	0	2,198	23,085	0	0	0	0	0	0	0	0	0	0	0
4.10.20.10.190.021.00.000	Ricavi per prestazioni di cure palliative domiciliari per ATS di appartenenza	€	701482	701482	710	0	701,482	0	0	0	0	0	0	0	0	0	0	0	0	0	0	0	0	0	0	0	0	0	0	0	0	0	0	0	0	0	0	0	0	0
4.10.20.10.190.022.00.000	Ricavi per prestazioni di cure palliative domiciliari per altre ATS lombarde	€	4338	4338	710	945	0	0	0	3,393	0	0	0	0	0	0	0	0	0	0	0	0	0	0	0	0	0	0	0	0	0	0	0	0	0	0	0	0	0	0
4.10.20.10.190.023.00.000	Ricavi per prestazioni di cure palliative residenziali per ATS di appartenenza	€	828168	828168	710	0	828,168	0	0	0	0	0	0	0	0	0	0	0	0	0	0	0	0	0	0	0	0	0	0	0	0	0	0	0	0	0	0	0	0	0
4.10.20.10.190.024.00.000	Ricavi per prestazioni di cure palliative residenziali per altre ATS lombarde	€	7920	7920	710	7,392	0	0	528	0	0	0	0	0	0	0	0	0	0	0	0	0	0	0	0	0	0	0	0	0	0	0	0	0	0	0	0	0	0	0
4.10.20.10.200.010.00.000	Altre prestazioni socio sanitarie v/ ATS di appartenenza	€	0	0	710	0	0	0	0	0	0	0	0	0	0	0	0	0	0	0	0	0	0	0	0	0	0	0	0	0	0	0	0	0	0	0	0	0	0	0
4.10.20.10.200.015.00.000	Ricavi per Voucher socio-sanitari ATS della Regione	€	0	0	710	0	0	0	0	0	0	0	0	0	0	0	0	0	0	0	0	0	0	0	0	0	0	0	0	0	0	0	0	0	0	0	0	0	0	0
4.10.20.10.200.020.00.000	Altre prestazioni socio sanitarie verso altre ATS/ASST/Fondazioni lombardi	€	0	0	710	0	0	0	0	0	0	0	0	0	0	0	0	0	0	0	0	0	0	0	0	0	0	0	0	0	0	0	0	0	0	0	0	0	0	0
4.10.20.10.300.010.00.000	Ricavi per consulenza sanitaria per ATS di appartenenza	€	0	0	710	0	0	0	0	0	0	0	0	0	0	0	0	0	0	0	0	0	0	0	0	0	0	0	0	0	0	0	0	0	0	0	0	0	0	0
4.10.20.10.300.020.00.000	Ricavi per consulenza sanitaria v/altre ATS-ASST-Fondazioni della Regione	€	0	0	710	0	0	0	0	0	0	0	0	0	0	0	0	0	0	0	0	0	0	0	0	0	0	0	0	0	0	0	0	0	0	0	0	0	0	0
4.10.20.10.500.120.00.000	Ricavi per servizi di consulenza sanitaria in area pagamento (art. 55 c.1 lett. c) d) ed ex art. 57-58 CCNL) verso ATS-ASST-Fondazioni della Regione	€	113786	113786	710	0	5,405	0	0	0	0	0	0	0	0	0	0	15,050	0	0	0	0	0	10,100	43,190	0	0	0	0	0	0	0	0	0	0	0	0	0	0	5,500
4.10.20.10.500.220.00.000	Ricavi per prestazioni sanitarie intramoenia - Altro verso ATS-ASST-Fondazioni	€	4010	4010	710	0	4,010	0	0	0	0	0	0	0	0	0	0	0	0	0	0	0	0	0	0	0	0	0	0	0	0	0	0	0	0	0	0	0	0	0
4.10.20.10.600.800.00.000	Ricavi di ATS per attività di prevenzione, salute ambiente di lavoro, igiene pubblica ed ambientale verso ATS/ASST/Fondazioni della Regione	€	0	0	710	0	0	0	0	0	0	0	0	0	0	0	0	0	0	0	0	0	0	0	0	0	0	0	0	0	0	0	0	0	0	0	0	0	0	0
4.10.20.10.650.020.00.000	Ricavi di ATS per sanzioni amministrative art. 12-bis, L.R. 31/1997 ATS/ASST/Fondazioni della Regione	€	0	0	710	0	0	0	0	0	0	0	0	0	0	0	0	0	0	0	0	0	0	0	0	0	0	0	0	0	0	0	0	0	0	0	0	0	0	0
4.10.20.20.050.020.00.000	Ricavi per formazione verso ATS/ASST/Fondazioni della Regione	€	45714	45714	710	0	44,240	0	0	0	0	0	0	1,474	0	0	0	0	0	0	0	0	0	0	0	0	0	0	0	0	0	0	0	0	0	0	0	0	0	0
4.10.20.20.080.010.00.000	Altri ricavi per prestazioni non sanitarie verso ATS/ASST/Fondazioni della Regione	€	0	0	710	0	0	0	0	0	0	0	0	0	0	0	0	0	0	0	0	0	0	0	0	0	0	0	0	0	0	0	0	0	0	0	0	0	0	0
4.10.20.20.080.011.00.000	Altri concorsi, recuperi e rimborsi da parte della Regione - GSA	€	0	0	710	0	0	0	0	0	0	0	0	0	0	0	0	0	0	0	0	0	0	0	0	0	0	0	0	0	0	0	0	0	0	0	0	0	0	0
4.10.20.30.080.010.00.000	Altri proventi diversi verso ATS/ASST/Fondazioni della Regione	€	0	0	710	0	0	0	0	0	0	0	0	0	0	0	0	0	0	0	0	0	0	0	0	0	0	0	0	0	0	0	0	0	0	0	0	0	0	0
	A.3) Concorsi, recuperi, rimborsi per attività tipiche.					0	0	0	0	0	0	0	0	0	0	0	0	0	0	0	0	0	0	0	0	0	0	0	0	0	0	0	0	0	0	0	0	0	0	0
4.10.30.20.010.010.00.000	Rimborso personale comandato e convenzionato c/o ATS/ASST/Fondazioni della Regione	€	176430	176430	710	34,109	0	0	0	0	0	0	0	0	0	2,656	0	0	0	0	0	0	0	0	0	0	0	0	0	0	0	0	0	0	0	0	48,711	0	0	0
4.10.30.20.020.010.00.000	Rimborsi per Cessione di farmaci ed emoderivati verso ATS/ASST/Fondazioni della Regione [ESCLUSI EMODERIVATI GESTITI VIA CONSORZIO INTERREGIONALE]	€	0	0	710	0	0	0	0	0	0	0	0	0	0	0	0	0	0	0	0	0	0	0	0	0	0	0	0	0	0	0	0	0	0	0	0	0	0	0
4.10.30.20.020.012.00.000	Rimborsi per Cessione emoderivati verso ATS/ASST/Fondazioni della Regione [SOLAMENTE OVE GESTITI NELL'AMBITO DEL CONSORZIO INTERREGIONALE]	€	0	0	710	0	0	0	0	0	0	0	0	0	0	0	0	0	0	0	0	0	0	0	0	0	0	0	0	0	0	0	0	0	0	0	0	0	0	0
4.10.30.20.030.010.00.000	Rimborsi per Cessione di sangue ed emocomponenti verso ATS/ASST/Fondazioni	€	5279718	5279718	710	0	0	0	0	0	0	0	0	159,946	17,738	180,638	0	0	0	29,865	0	0	0	3,159,492	1,701,993	0	0	0	0	0	0	0	0	16,290	0	0	0	362	0	0
4.10.30.20.030.020.00.000	Rimborsi per Cessione di Emoderivati di produzione regionale verso ATS/ASST/Fondazioni della Regione	€	0	0	710	0	0	0	0	0	0	0	0	0	0	0	0	0	0	0	0	0	0	0	0	0	0	0	0	0	0	0	0	0	0	0	0	0	0	0
4.10.30.20.040.010.00.000	Rimborso per acquisto altri beni da parte di ATS/ASST/Fondazioni della Regione	€	0	0	710	0	0	0	0	0	0	0	0	0	0	0	0	0	0	0	0	0	0	0	0	0	0	0	0	0	0	0	0	0	0	0	0	0	0	0
4.10.30.20.050.010.00.000	Altri concorsi, recuperi e rimborsi per attività tipiche da parte di ATS/ASST/Fondazioni della Regione	€	299421	299421	710	0	47,650	0	0	0	0	0	0	284	0	20	0	0	0	0	0	0	0	75,552	211	0	0	0	0	0	0	0	0	0	0	0	0	0	0	550
	B.1) Acquisti di beni																																							
4.20.05.10.010.810.00.000	Farmaceutici: Specialità Medicinali da ATS/ASST/Fondazioni della Regione	€	0	0	710	0	0	0	0	0	0	0	0	0	0	0	0	0	0	0	0	0	0	0	0	0	0	0	0	0	0	0	0	0	0	0	0	0	0	0
4.20.05.10.010.820.00.000	Farmaceutici: Specialità Medicinali (Doppio Canale ex Nota CUF 37) da ATS/ASST/Fondazioni della Regione	€	0	0	710	0	0	0	0	0	0	0	0	0	0	0	0	0	0	0	0	0	0	0	0	0	0	0	0	0	0	0	0	0	0	0	0	0	0	0
4.20.05.10.020.820.00.000	Farmaceutici: Ossigeno (Doppio Canale) da ATS/ASST/Fondazioni della Regione	€	0	0	710	0	0	0	0	0	0	0	0	0	0	0	0	0	0	0	0	0	0	0	0	0	0	0	0	0	0	0	0	0	0	0	0	0	0	0
4.20.05.10.030.820.00.000	Emoderivati (Doppio Canale ex Nota CUF 37) da ATS/ASST/Fondazioni della Regione	€	0	0	710	0	0	0	0	0	0	0	0	0	0	0	0	0	0	0	0	0	0	0	0	0	0	0	0	0	0	0	0	0	0	0	0	0	0	0
4.20.05.10.030.910.00.000	Emoderivati di produzione regionale da ATS/ASST/IRCCS/Fondazioni della Regione	€	0	0	710	0	0	0	0	0	0	0	0	0	0	0	0	0	0	0	0	0	0	0	0	0	0	0	0	0	0	0	0	0	0	0	0	0	0	0
4.20.05.10.030.920.00.000	Emoderivati di produzione regionale da ATS/ASST/IRCCS/Fondazioni della Regione SOLAMENTE OVE GESTITI NELL'AMBITO DEL CONSORZIO INTERREGIONALE]	€	201250	201250	710	0	0	0	0	0	0	0	0	0	0	0	0	0	52,500	0	0	0	0	0	0	0	0	0	0	0	0	0	0	0	0	0	148,750	0	0	0
4.20.05.10.130.810.00.000	Sangue ed emocomponenti da ATS/ASST/Fondazioni della Regione	€	3271507	3271507	710	0	0	0	0	0	0	0	0	0	0	0	0	0	724	0	0	0	0	1,960,669	1,296,177	0	0	0	0	0	0	0	0	0	0	0	12,670	0	0	0
4.20.05.10.800.811.00.000	Altri beni e prodotti sanitari Prodotti farmaceutici ed emoderivati) da ATS/ASST/Fondazioni della Regione	€	0	0	710	0	0	0	0	0	0	0	0	0	0	0	0	0	0	0	0	0	0	0	0	0	0	0	0	0	0	0	0	0	0	0	0	0	0	0
4.20.05.10.800.813.00.000	Altri beni e prodotti sanitari (Dispositivi Medici) da ATS/ASST/Fondazioni della Regione)	€	638198	638198	710	0	0	0	0	0	0	0	0	0	0	0	0	0	0	0	0	0	0	638,198	0	0	0	0	0	0	0	0	0	0	0	0	0	0	0	0
4.20.05.10.800.814.00.000	Altri beni e prodotti sanitari (Prodotti dietetici) da ATS/ASST/Fondazioni della Regione	€	0	0	710	0	0	0	0	0	0	0	0	0	0	0	0	0	0	0	0	0	0	0	0	0	0	0	0	0	0	0	0	0	0	0	0	0	0	0
4.20.05.10.800.815.00.000	Altri beni e prodotti sanitari (Materiali per la profilassi - vaccini) da ATS/ASST/Fondazioni della Regione	€	0	0	710	0	0	0	0	0	0	0	0	0	0	0	0	0	0	0	0	0	0	0	0	0	0	0	0	0	0	0	0	0	0	0	0	0	0	0
4.20.05.10.800.816.00.000	Altri beni e prodotti sanitari (Prodotti chimici) da ATS/ASST/Fondazioni della Regione	€	0	0	710	0	0	0	0	0	0	0	0	0	0	0	0	0	0	0	0	0	0	0	0	0	0	0	0	0	0	0	0	0	0	0	0	0	0	0
4.20.05.10.800.817.00.000	Altri beni e prodotti sanitari Materiali e prodotti per uso veterinario) da ATS/ASST/Fondazioni della Regione	€	0	0	710	0	0	0	0	0	0	0	0	0	0	0	0	0	0	0	0	0	0	0	0	0	0	0	0	0	0	0	0	0	0	0	0	0	0	0
4.20.05.10.800.818.00.000	Altri beni e prodotti sanitari Altri beni e prodotti sanitari) da ATS/ASST/Fondazioni della Regione	€	180931	180931	710	0	0	0	0	0	0	0	0	0	0	0	0	0	0	0	0	0	0	180,931	0	0	0	0	0	0	0	0	0	0	0	0	0	0	0	0
4.20.05.20.800.810.00.000	Altri beni non sanitari da ATS/ASST/Fondazioni della Regione	€	183367	183367	710	0	0	0	0	0	0	0	0	0	0	0	0	0	0	0	0	0	0	183,367	0	0	0	0	0	0	0	0	0	0	0	0	0	0	0	0
4.20.10.10.010.110.00.000	Assistenza per medicina di base convenzionata: da strutture pubbliche ubicate nel proprio territorio: ASST/Fondazioni pubbliche	€	0	0	710	0	0	0	0	0	0	0	0	0	0	0	0	0	0	0	0	0	0	0	0	0	0	0	0	0	0	0	0	0	0	0	0	0	0	0
4.20.10.10.010.120.00.000	Assistenza per medicina di base convenzionata: da strutture pubbliche ubicate in altre province della Regione: ATS/ASST/Fondazioni pubbliche	€	0	0	710	0	0	0	0	0	0	0	0	0	0	0	0	0	0	0	0	0	0	0	0	0	0	0	0	0	0	0	0	0	0	0	0	0	0	0
4.20.10.10.020.010.21.000	Acquisti di servizi sanitari per farmaceutica: da strutture pubbliche ubicate nel proprio territorio: ASST/Fondazioni pubbliche	€	0	0	710	0	0	0	0	0	0	0	0	0	0	0	0	0	0	0	0	0	0	0	0	0	0	0	0	0	0	0	0	0	0	0	0	0	0	0
4.20.10.10.020.010.22.000	Acquisti di servizi sanitari per farmaceutica: da strutture pubbliche ubicate in altre province della Regione: ATS/ASST/Fondazioni pubbliche	€	0	0	710	0	0	0	0	0	0	0	0	0	0	0	0	0	0	0	0	0	0	0	0	0	0	0	0	0	0	0	0	0	0	0	0	0	0	0
	B.2) Acquisti di servizi																																							
4.20.10.10.030.010.10.011	Acquisto di prestazioni ambulatoriali da strutture pubbliche ubicate nel proprio territorio: ASST/ATS/Fondazioni pubbliche) - escluso PS non seguito da ricovero	€	0	0	710	0	0	0	0	0	0	0	0	0	0	0	0	0	0	0	0	0	0	0	0	0	0	0	0	0	0	0	0	0	0	0	0	0	0	0
4.20.10.10.030.010.10.012	Acquisto di prestazioni di pronto soccorso non seguite da ricovero di strutture pubbliche ubicate nel proprio territorio: ASST/ATS/Fondazioni pubbliche	€	0	0	710	0	0	0	0	0	0	0	0	0	0	0	0	0	0	0	0	0	0	0	0	0	0	0	0	0	0	0	0	0	0	0	0	0	0	0
4.20.10.10.030.010.10.031	Acquisto di prestazioni ambulatoriali in strutture pubbliche ubicate in altre province della Lombardia: ASST/ATS/Fondazioni pubbliche - escluso PS non seguito da ricovero	€	0	0	710	0	0	0	0	0	0	0	0	0	0	0	0	0	0	0	0	0	0	0	0	0	0	0	0	0	0	0	0	0	0	0	0	0	0	0
4.20.10.10.030.010.10.032	acquisto di prestazioni di pronto soccorso non seguite da ricovero in strutture pubbliche ubicate in altre province della Lombardia: ASST/ATS/Fondazioni pubbliche	€	0	0	710	0	0	0	0	0	0	0	0	0	0	0	0	0	0	0	0	0	0	0	0	0	0	0	0	0	0	0	0	0	0	0	0	0	0	0
4.20.10.10.030.030.10.010	Prestazioni di "screening" in strutture pubbliche ubicate nel proprio territorio: ASST/ATS/Fondazioni pubbliche	€	0	0	710	0	0	0	0	0	0	0	0	0	0	0	0	0	0	0	0	0	0	0	0	0	0	0	0	0	0	0	0	0	0	0	0	0	0	0
4.20.10.10.030.030.10.030	Prestazioni di "screening" in strutture pubbliche ubicate in altre province della Lombardia: ASST/ATS/Fondazioni pubbliche	€	0	0	710	0	0	0	0	0	0	0	0	0	0	0	0	0	0	0	0	0	0	0	0	0	0	0	0	0	0	0	0	0	0	0	0	0	0	0
4.20.10.10.030.040.10.010	Acquisto di prestazioni di Neuro-psichiatria Infantile (Uonpia) in strutture pubbliche ubicate nel proprio territorio: ASST/ATS/Fondazioni pubbliche	€	0	0	710	0	0	0	0	0	0	0	0	0	0	0	0	0	0	0	0	0	0	0	0	0	0	0	0	0	0	0	0	0	0	0	0	0	0	0
4.20.10.10.030.040.10.030	Acquisto di prestazioni di Neuro-psichiatria Infantile (Uonpia) in strutture pubbliche ubicate in altre province della Lombardia: ASST/ATS/Fondazioni pubbliche	€	0	0	710	0	0	0	0	0	0	0	0	0	0	0	0	0	0	0	0	0	0	0	0	0	0	0	0	0	0	0	0	0	0	0	0	0	0	0
4.20.10.10.040.005.10.000	Acquisti di servizi sanitari per assistenza riabilitativa da struture pubbliche ubicate nel proprio territorio: ASST/Fondazioni pubbliche	€	0	0	710	0	0	0	0	0	0	0	0	0	0	0	0	0	0	0	0	0	0	0	0	0	0	0	0	0	0	0	0	0	0	0	0	0	0	0
4.20.10.10.040.005.20.000	Acquisti di servizi sanitari per assistenza riabilitativada strutture pubbliche ubicate in altre province della Regione: ATS/ASST/Fondazioni pubbliche	€	0	0	710	0	0	0	0	0	0	0	0	0	0	0	0	0	0	0	0	0	0	0	0	0	0	0	0	0	0	0	0	0	0	0	0	0	0	0
4.20.10.10.050.460.00.000	Acquisto di prestazioni relative all'Assistenza Integrativa da strutture pubbliche ubicate nel proprio territorio: ATS/ASST/Fondazioni pubbliche	€	0	0	710	0	0	0	0	0	0	0	0	0	0	0	0	0	0	0	0	0	0	0	0	0	0	0	0	0	0	0	0	0	0	0	0	0	0	0
4.20.10.10.050.470.00.000	Acquisto di prestazioni relative all'Assistenza Integrativa da strutture pubbliche ubicate in altre province della Regione: ATS/ASST/Fondazioni pubbliche	€	0	0	710	0	0	0	0	0	0	0	0	0	0	0	0	0	0	0	0	0	0	0	0	0	0	0	0	0	0	0	0	0	0	0	0	0	0	0
4.20.10.10.050.510.00.000	Acquisto di prestazioni relativa all'Assistenza Protesica da strutture pubbliche ubicate nel proprio territorio: ATS/ ASST/Fondazioni pubbliche	€	0	0	710	0	0	0	0	0	0	0	0	0	0	0	0	0	0	0	0	0	0	0	0	0	0	0	0	0	0	0	0	0	0	0	0	0	0	0
4.20.10.10.050.520.00.000	Acquisto di prestazioni relative all'Assistenza Protesica da strutture pubbliche	€	0	0	710	0	0	0	0	0	0	0	0	0	0	0	0	0	0	0	0	0	0	0	0	0	0	0	0	0	0	0	0	0	0	0	0	0	0	0
4.20.10.10.060.010.10.000	Acquisto di Drg da strutture pubbliche ubicate nel proprio territorio: ASST/Fondazioni pubbliche	€	0	0	710	0	0	0	0	0	0	0	0	0	0	0	0	0	0	0	0	0	0	0	0	0	0	0	0	0	0	0	0	0	0	0	0	0	0	0
4.20.10.10.060.010.30.000	Acquisto di Drg da strutture pubbliche ubicate in altre province della Lombardia:	€	0	0	710	0	0	0	0	0	0	0	0	0	0	0	0	0	0	0	0	0	0	0	0	0	0	0	0	0	0	0	0	0	0	0	0	0	0	0
4.20.10.10.070.010.10.000	Acquisto di prestazioni di psichiatria in strutture pubbliche ubicate nel proprio territorio: ASST/Fondazioni pubbliche	€	0	0	710	0	0	0	0	0	0	0	0	0	0	0	0	0	0	0	0	0	0	0	0	0	0	0	0	0	0	0	0	0	0	0	0	0	0	0
4.20.10.10.070.010.30.000	Acquisto di prestazioni di psichiatria in strutture pubbliche ubicate in altre province	€	0	0	710	0	0	0	0	0	0	0	0	0	0	0	0	0	0	0	0	0	0	0	0	0	0	0	0	0	0	0	0	0	0	0	0	0	0	0
4.20.10.10.080.010.10.000	Acquisto farmaci file F da struture pubbliche ubicate nel proprio territorio: ASST/Fondazioni pubbliche	€	0	0	710	0	0	0	0	0	0	0	0	0	0	0	0	0	0	0	0	0	0	0	0	0	0	0	0	0	0	0	0	0	0	0	0	0	0	0
4.20.10.10.080.010.30.000	Acquisto farmaci file F da strutture pubbliche ubicate in altre province della Regione: ATS/ASST/Fondazioni pubbliche	€	0	0	710	0	0	0	0	0	0	0	0	0	0	0	0	0	0	0	0	0	0	0	0	0	0	0	0	0	0	0	0	0	0	0	0	0	0	0
4.20.10.10.080.010.50.000	Acquisto farmaci file F da Istituti penitenziari (anche per il tramite di ASST/Fondazioni pubbliche)	€	0	0	710	0	0	0	0	0	0	0	0	0	0	0	0	0	0	0	0	0	0	0	0	0	0	0	0	0	0	0	0	0	0	0	0	0	0	0
4.20.10.10.080.030.10.000	Acquisto farmaci "Doppio canale" (ex Nota CUF 37 più ossigeno) da strutture pubbliche ubicate nel proprio territorio (rimborso farmaco più servizio): ASST/Fondazioni pubbliche	€	0	0	710	0	0	0	0	0	0	0	0	0	0	0	0	0	0	0	0	0	0	0	0	0	0	0	0	0	0	0	0	0	0	0	0	0	0	0
4.20.10.10.080.030.30.000	Acquisto farmaci "Doppio canale" (ex Nota CUF 37 più ossigeno) da strutture pubbliche ubicate in altre province (rimborso farmaco più servizio): ATS/ASST/Fondazioni pubbliche	€	0	0	710	0	0	0	0	0	0	0	0	0	0	0	0	0	0	0	0	0	0	0	0	0	0	0	0	0	0	0	0	0	0	0	0	0	0	0
4.20.10.10.080.050.10.000	Acquisto farmaci "Primo Ciclo" da strutture pubbliche ubicate nel proprio territorio: ASST/Fondazioni pubbliche	€	0	0	710	0	0	0	0	0	0	0	0	0	0	0	0	0	0	0	0	0	0	0	0	0	0	0	0	0	0	0	0	0	0	0	0	0	0	0
4.20.10.10.080.050.30.000	Acquisto farmaci "Primo Ciclo" da strutture pubbliche ubicate in altre province della	€	0	0	710	0	0	0	0	0	0	0	0	0	0	0	0	0	0	0	0	0	0	0	0	0	0	0	0	0	0	0	0	0	0	0	0	0	0	0
4.20.10.10.090.040.00.000	Acquisto di prestazioni termali da strutture pubbliche ubicate nel proprio territorio: ASST/Fondazioni pubbliche	€	0	0	710	0	0	0	0	0	0	0	0	0	0	0	0	0	0	0	0	0	0	0	0	0	0	0	0	0	0	0	0	0	0	0	0	0	0	0
4.20.10.10.090.050.00.000	Acquisto di prestazioni termali da strutture pubbliche da strutture pubbliche ubicate	€	0	0	710	0	0	0	0	0	0	0	0	0	0	0	0	0	0	0	0	0	0	0	0	0	0	0	0	0	0	0	0	0	0	0	0	0	0	0
4.20.10.10.100.010.30.000	Acquisto di prestazioni trasporto sanitari da strutture pubbliche ubicate nel proprio territorio: ASST/Fondazioni pubbliche	€	0	0	710	0	0	0	0	0	0	0	0	0	0	0	0	0	0	0	0	0	0	0	0	0	0	0	0	0	0	0	0	0	0	0	0	0	0	0
4.20.10.10.100.010.40.000	Acquisto di prestazioni trasporto sanitari da strutture pubbliche da strutture pubbliche ubicate in altre province della Regione: ATS/ASST/Fondazioni pubbliche	€	0	0	710	0	0	0	0	0	0	0	0	0	0	0	0	0	0	0	0	0	0	0	0	0	0	0	0	0	0	0	0	0	0	0	0	0	0	0
4.20.10.10.110.010.40.050	Acquisto di voucher sociosanitari da ATS/ASST/Fondazioni della Regione	€	0	0	710	0	0	0	0	0	0	0	0	0	0	0	0	0	0	0	0	0	0	0	0	0	0	0	0	0	0	0	0	0	0	0	0	0	0	0
4.20.10.10.110.010.80.010	Altri acquisti di prestazioni di servizi socio sanitari da ATS/ASST/Fondazioni della Regione	€	0	0	710	0	0	0	0	0	0	0	0	0	0	0	0	0	0	0	0	0	0	0	0	0	0	0	0	0	0	0	0	0	0	0	0	0	0	0
4.20.10.10.110.010.80.110	Altri acquisti di prestazioni di servizi socio assistenziali da ATS/ASST/Fondazioni della Regione	€	0	0	710	0	0	0	0	0	0	0	0	0	0	0	0	0	0	0	0	0	0	0	0	0	0	0	0	0	0	0	0	0	0	0	0	0	0	0
4.20.10.10.110.010.10.120	Acquisto di prestazioni di Cure Palliative Domiciliari vs ATS di appartenza (gestiti da ASST)	€	0	0	710	0	0	0	0	0	0	0	0	0	0	0	0	0	0	0	0	0	0	0	0	0	0	0	0	0	0	0	0	0	0	0	0	0	0	0
4.20.10.10.110.010.10.140	Acquisto di prestazioni di Cure Palliative Residenziali verso ATS di appartenenza (gestite da ASST)	€	0	0	710	0	0	0	0	0	0	0	0	0	0	0	0	0	0	0	0	0	0	0	0	0	0	0	0	0	0	0	0	0	0	0	0	0	0	0
4.20.10.10.110.010.20.120	Acquisto di prestazioni di Cure Palliative Domiciliari verso Altre ATS (gestite da ASST)	€	0	0	710	0	0	0	0	0	0	0	0	0	0	0	0	0	0	0	0	0	0	0	0	0	0	0	0	0	0	0	0	0	0	0	0	0	0	0
4.20.10.10.110.010.20.140	Acquisto di prestazioni di Cure Palliative Residenziali verso Altre ATS della Regione (gestite da ASST)	€	0	0	710	0	0	0	0	0	0	0	0	0	0	0	0	0	0	0	0	0	0	0	0	0	0	0	0	0	0	0	0	0	0	0	0	0	0	0
4.20.10.10.110.020.20.120	Acquisto di prestazioni socio sanitarie integrate da RSA gestite da ASST (ATS/ASST/Fondazioni della Regione	€	0	0	710	0	0	0	0	0	0	0	0	0	0	0	0	0	0	0	0	0	0	0	0	0	0	0	0	0	0	0	0	0	0	0	0	0	0	0
4.20.10.10.110.020.20.130	Acquisto di prestazioni socio sanitarie integrate da CDI gestiti da ASST (ATS/ASST/Fondazioni della Regione)	€	0	0	710	0	0	0	0	0	0	0	0	0	0	0	0	0	0	0	0	0	0	0	0	0	0	0	0	0	0	0	0	0	0	0	0	0	0	0
4.20.10.10.110.020.20.140	Acquisto di prestazioni socio sanitarie integrate da RSD gestite da ASST (ATS/ASST/Fondazioni della Regione	€	0	0	710	0	0	0	0	0	0	0	0	0	0	0	0	0	0	0	0	0	0	0	0	0	0	0	0	0	0	0	0	0	0	0	0	0	0	0
4.20.10.10.110.020.20.150	Acquisto di prestazioni socio sanitarie integrate da CDD gestiti da ASST (ATS/ASST/Fondazioni della Regione	€	0	0	710	0	0	0	0	0	0	0	0	0	0	0	0	0	0	0	0	0	0	0	0	0	0	0	0	0	0	0	0	0	0	0	0	0	0	0
4.20.10.10.110.020.20.160	Acquisto di prestazioni socio sanitarie integrate da hospice gestiti da ASST (ATS/ASST/Fondazioni della Regione)	€	0	0	710	0	0	0	0	0	0	0	0	0	0	0	0	0	0	0	0	0	0	0	0	0	0	0	0	0	0	0	0	0	0	0	0	0	0	0
4.20.10.10.110.020.20.161	Acquisto di prestazioni di Assistenza domiciliare integrata ADI) gestiti da ASST verso ATS di appartenenza	€	0	0	710	0	0	0	0	0	0	0	0	0	0	0	0	0	0	0	0	0	0	0	0	0	0	0	0	0	0	0	0	0	0	0	0	0	0	0
4.20.10.10.110.020.20.162	Acquisto di prestazioni di Assistenza domiciliare integrata ADI) gestiti da ASST verso altre ATS della Regione	€	0	0	710	0	0	0	0	0	0	0	0	0	0	0	0	0	0	0	0	0	0	0	0	0	0	0	0	0	0	0	0	0	0	0	0	0	0	0
4.20.10.10.110.020.20.163	Acquisto di Altre prestazioni sanitarie e sociosanitarie a rilevanza sanitaria UCP Domiciliare) da ASST verso ATS di appartenenza	€	0	0	710	0	0	0	0	0	0	0	0	0	0	0	0	0	0	0	0	0	0	0	0	0	0	0	0	0	0	0	0	0	0	0	0	0	0	0
4.20.10.10.110.020.20.164	Acquisto di Altre prestazioni sanitarie e sociosanitarie a rilevanza sanitaria (UCP Domiciliare) da ASST verso altre ATS della Regione	€	0	0	710	0	0	0	0	0	0	0	0	0	0	0	0	0	0	0	0	0	0	0	0	0	0	0	0	0	0	0	0	0	0	0	0	0	0	0
4.20.10.10.120.025.00.000	Servizi di consulenza sanitaria in area pagamento (art. 55 c.1 lett. c) d) ed ex art. 57-58 CCNL) - attività v/ATS-ASST-Fondazioni della Regione	€	0	0	710	0	0	0	0	0	0	0	0	0	0	0	0	0	0	0	0	0	0	0	0	0	0	0	0	0	0	0	0	0	0	0	0	0	0	0
4.20.10.10.120.035.00.000	Servizi di consulenza sanitaria in area pagamento (art. 55 c.2 CCNL) v/ATS-ASST-Fondazioni della Regione	€	0	0	710	0	0	0	0	0	0	0	0	0	0	0	0	0	0	0	0	0	0	0	0	0	0	0	0	0	0	0	0	0	0	0	0	0	0	0
4.20.10.10.120.040.00.000	Costi per prestazioni sanitarie intramoenia - Altro verso ATS-ASST-Fondazioni della Regione	€	0	0	710	0	0	0	0	0	0	0	0	0	0	0	0	0	0	0	0	0	0	0	0	0	0	0	0	0	0	0	0	0	0	0	0	0	0	0
4.20.10.10.130.010.35.000	Altre Contribuzioni Passive e sussidi verso altre ATS/ASST/Fondazioni della Regione	€	74700	74700	710	19,900	0	0	0	0	0	0	0	0	0	30,000	0	0	0	24,800	0	0	0	0	0	0	0	0	0	0	0	0	0	0	0	0	0	0	0	0
4.20.10.10.140.010.10.000	Consulenze sanitarie da ATS/ASST/Fondazioni della Regione	€	0	0	710	0	0	0	0	0	0	0	0	0	0	0	0	0	0	0	0	0	0	0	0	0	0	0	0	0	0	0	0	0	0	0	0	0	0	0
4.20.10.10.140.010.15.000	Consulenze socio-sanitarie da ATS/ASST/Fondazioni della Regione	€	0	0	710	0	0	0	0	0	0	0	0	0	0	0	0	0	0	0	0	0	0	0	0	0	0	0	0	0	0	0	0	0	0	0	0	0	0	0
4.20.10.10.140.010.20.000	Consulenze scientifiche da ATS/ASST/Fondazioni della Regione	€	0	0	710	0	0	0	0	0	0	0	0	0	0	0	0	0	0	0	0	0	0	0	0	0	0	0	0	0	0	0	0	0	0	0	0	0	0	0
4.20.10.10.140.030.10.000	Rimborso degli oneri stipendiali del personale sanitario che presta servizio in azienda in posizione di comando in ATS/ASST/Fondazioni della Regione	€	0	0	710	0	0	0	0	0	0	0	0	0	0	0	0	0	0	0	0	0	0	0	0	0	0	0	0	0	0	0	0	0	0	0	0	0	0	0
4.20.10.10.150.010.10.000	Altre prestazioni per servizi sanitari da ATS/ASST/Fondazioni della Regione	€	457951	457951	710	0	9,048	0	0	0	0	0	0	21,212	15,772	19,340	15,872	5,886	0	0	0	0	0	176,162	22,206	0	0	0	22,973	0	5,790	0	0	2,771	0	0	0	0	0	0
4.20.10.10.150.010.15.000	Altre prestazioni per servizi socio sanitari da ATS/ASST/Fondazioni della Regione	€	0	0	710	0	0	0	0	0	0	0	0	0	0	0	0	0	0	0	0	0	0	0	0	0	0	0	0	0	0	0	0	0	0	0	0	0	0	0
4.20.10.10.150.900.10.400	Ricoveri Costi - Mobilità passiva internazionale rilevata dalle ATS verso le ASST/IRCCS della Regione	€	0	0	710	0	0	0	0	0	0	0	0	0	0	0	0	0	0	0	0	0	0	0	0	0	0	0	0	0	0	0	0	0	0	0	0	0	0	0
4.20.10.10.150.900.10.500	Ambulatoriale Costi - Mobilità passiva internazionale rilevata dalle ATS verso le ASST/IRCCS della Regione	€	0	0	710	0	0	0	0	0	0	0	0	0	0	0	0	0	0	0	0	0	0	0	0	0	0	0	0	0	0	0	0	0	0	0	0	0	0	0
4.20.10.10.150.900.10.600	Altre prestazioni sanitarie Costi - Mobilità passiva internazionale rilevata dalle ATS verso le ASST/IRCCS della Regione	€	0	0	710	0	0	0	0	0	0	0	0	0	0	0	0	0	0	0	0	0	0	0	0	0	0	0	0	0	0	0	0	0	0	0	0	0	0	0
4.20.10.20.010.040.10.000	Acquisto di altri servizi non sanitari da ATS/ASST/Fondazioni della Regione	€	1909081	1909081	710	0	625,750	0	0	0	0	0	0	0	0	0	0	0	0	0	0	0	0	1,250,852	0	0	0	0	0	0	0	0	0	0	0	0	0	0	0	0
4.20.10.20.020.010.10.010	Consulenze non sanitarie da ATS/ASST/Fondazioni della Regione	€	0	0	710	0	0	0	0	0	0	0	0	0	0	0	0	0	0	0	0	0	0	0	0	0	0	0	0	0	0	0	0	0	0	0	0	0	0	0
4.20.10.20.020.030.10.000	Rimborso degli oneri stipendiali del personale non sanitario che presta servizio in azienda in posizione di comando in ATS/ASST/Fondazioni della Regione	€	0	0	710	0	0	0	0	0	0	0	0	0	0	0	0	0	0	0	0	0	0	0	0	0	0	0	0	0	0	0	0	0	0	0	0	0	0	0
4.20.10.20.030.020.00.000	Formazione esternalizzata da ATS/ASST/Fondazioni della Regione	€	17406	17406	710	0	0	0	0	0	0	0	0	17,406	0	0	0	0	0	0	0	0	0	0	0	0	0	0	0	0	0	0	0	0	0	0	0	0	0	0
	B.3) Manutenzione e riparazione (ordinaria esternalizzata)																																							
4.20.15.90.000.000.00.000	Manutenzioni e riparazioni da ATS/ASST/Fondazioni della Regione	€	0	0	710	0	0	0	0	0	0	0	0	0	0	0	0	0	0	0	0	0	0	0	0	0	0	0	0	0	0	0	0	0	0	0	0	0	0	0
	B.4) Godimento di beni di terzi																																							
4.20.20.80.010.000.00.000	Locazioni e noleggi da ATS/ASST/Fondazioni della Regione	€	0	0	710	0	0	0	0	0	0	0	0	0	0	0	0	0	0	0	0	0	0	0	0	0	0	0	0	0	0	0	0	0	0	0	0	0	0	0
	B.9 Oneri diversi di gestione																																							
4.20.30.40.012.000.00.000	Indennità, rimborso spese e oneri sociali per il direttore generale, direttore sanitario, direttore amministrativo e componenti del collegio sindacale v/ATS-ASST-Fondazioni d/Regione	€	74526	74526	710	0	34,928	0	0	0	0	0	0	0	0	0	0	34,743	0	0	0	0	0	4,855	0	0	0	0	0	0	0	0	0	0	0	0	0	0	0	0
4.20.30.40.022.000.00.000	Indennità, rimborso spese e oneri sociali per il direttore scientifico a carico del Bilancio ricerca v/ATS-ASST-Fondazioni d/Regione	€	0	0	710	0	0	0	0	0	0	0	0	0	0	0	0	0	0	0	0	0	0	0	0	0	0	0	0	0	0	0	0	0	0	0	0	0	0	0
4.20.30.40.032.000.00.000	Indennità, rimborso spese e oneri sociali per il direttore sociale a carico del Bilancio sociale v/ATS-ASST-Fondazioni d/Regione	€	0	0	710	0	0	0	0	0	0	0	0	0	0	0	0	0	0	0	0	0	0	0	0	0	0	0	0	0	0	0	0	0	0	0	0	0	0	0
4.20.30.50.020.000.00.000	Sanzioni verso ATS della Regione	€	79562	79562	710	0	79,562	0	0	0	0	0	0	0	0	0	0	0	0	0	0	0	0	0	0	0	0	0	0	0	0	0	0	0	0	0	0	0	0	0
4.20.30.90.095.000.00.000	Altri oneri diversi di gestione da ATS/ASST/IRCCS della Regione	€	0	0	710	0	0	0	0	0	0	0	0	0	0	0	0	0	0	0	0	0	0	0	0	0	0	0	0	0	0	0	0	0	0	0	0	0	0	0
	C.1 Interessi attivi																																							
5.10.10.30.090.000.00.000	Interessi attivi verso ATS-ASST-Fondazioni della Regione	€	0	0	710	0	0	0	0	0	0	0	0	0	0	0	0	0	0	0	0	0	0	0	0	0	0	0	0	0	0	0	0	0	0	0	0	0	0	0
	C.3 Interessi passivi																																							
5.20.10.30.080.000.00.000	Interessi passivi verso ATS-ASST-Fondazioni della Regione	€	0	0	710	0	0	0	0	0	0	0	0	0	0	0	0	0	0	0	0	0	0	0	0	0	0	0	0	0	0	0	0	0	0	0	0	0	0	0
	E.1) Proventi Straordinari																																							
7.10.10.20.000.000.00.000	Plusvalenze da ATS-ASST-Fondazioni della Regione	€	0	0	710	0	0	0	0	0	0	0	0	0	0	0	0	0	0	0	0	0	0	0	0	0	0	0	0	0	0	0	0	0	0	0	0	0	0	0
7.10.30.10.100.000.00.000	Sopravvenienze attive verso ATS/ASST/Fondazioni della Regione	€	102985	102985	710	0	40,064	0	0	0	0	0	0	0	0	0	0	2,097	0	0	0	9,166	0	48,270	0	0	0	0	0	0	0	0	0	0	0	0	0	0	0	0
7.10.30.10.200.000.00.000	Insussistenze attive verso ATS/ASST/Fondazioni della Regione	€	0	0	710	0	0	0	0	0	0	0	0	0	0	0	0	0	0	0	0	0	0	0	0	0	0	0	0	0	0	0	0	0	0	0	0	0	0	0
7.20.40.10.100.000.00.000	Sopravvenienze passive verso ATS/ASST/Fondazioni della Regione relative alla mobilità intraregionale	€	0	0	710	0	0	0	0	0	0	0	0	0	0	0	0	0	0	0	0	0	0	0	0	0	0	0	0	0	0	0	0	0	0	0	0	0	0	0
	E.2) Oneri Straordinari																																							
7.20.40.10.200.000.00.000	Insussistenze passive verso ATS/ASST/Fondazioni della Regione relative alla mobilità intraregionale	€	0	0	710	0	0	0	0	0	0	0	0	0	0	0	0	0	0	0	0	0	0	0	0	0	0	0	0	0	0	0	0	0	0	0	0	0	0	0
7.20.40.15.100.000.00.000	Altre sopravvenienze passive verso ATS/ASST/Fondazioni della Regione	€	51657	51657	710	0	45,329	0	0	0	0	0	0	0	0	0	0	0	0	0	0	0	0	982	0	0	0	0	3,903	0	0	0	0	0	0	0	0	0	0	0
7.20.40.15.200.000.00.000	Insussistenze passive verso ATS/ASST/Fondazioni della Regione	€	0	0	710	0	0	0	0	0	0	0	0	0	0	0	0	0	0	0	0	0	0	0	0	0	0	0	0	0	0	0	0	0	0	0	0	0	0	0

Dettaglio nota integrativa di: ASST DEI SETTE LAGHI - Consuntivo 2019		INRCA CENTRO PER LE BRONC. - CASATENOVO	IRCCS ISTITUTO NAZIONALE DEI TUMORI	IRCCS ISTITUTO NEUROLOGICO CARLO BESTA	IRCCS POLICLINICO SAN MATTEO	IRCCS OSPEDALE POLICLINICO DI MILANO	AZIENDA REGIONALE EMERGENZA URGENZA (AREU)	AGENZIA DEI CONTROLLI
(Valori in Euro)		920	922	923	924	925	991	992
A.1. Contributi in conto esercizio.								
Contributi vincolati da ATS/ASST/Fondazioni della Regione (extra fondo)	€	0	0	0	75,900	1,731	0	0
Altri contributi da ATS/ASST/Fondazioni della Regione (extra fondo)	€	0	0	0	0	0	0	0
A.2. Proventi e ricavi diversi.								
Ricavi per prestazioni drg per la ATS di appartenza	€	0	0	0	0	0	0	0
Ricavi per prestazioni drg per altre ATS lombarde	€	0	0	0	0	0	0	0
Ricavi per prestazioni attivita' ambulatoriale per la ATS di appartenenza) - escluso PS non seguito ricovero	€	0	0	0	0	0	0	0
Ricavi per prestazioni di pronto soccorso non seguite da ricovero per la ATS di appartenenza	€	0	0	0	0	0	0	0
Ricavi per prestazioni attivita' ambulatoriale per altre ATS lombarde) - escluso PS non seguito ricovero	€	0	0	0	0	0	0	0
Ricavi per prestazioni di pronto soccorso non seguite da ricovero per altre ATS lombarde	€	0	0	0	0	0	0	0
Ricavi per prestazioni di "screening" ATS di appartenenza	€	0	0	0	0	0	0	0
Ricavi per prestazioni di "screening" altre ATS della Regione	€	0	0	0	0	0	0	0
Ricavi per Neuro-psichiatria Infantile (Uonpia) per la ATS di appartenenza	€	0	0	0	0	0	0	0
Ricavi per Neuro-psichiatria Infantile (Uonpia) per altre ATS lombarde	€	0	0	0	0	0	0	0
Ricavi per attivita' di psichiatria (circ. 46/san) per la ATS di appartenenza	€	0	0	0	0	0	0	0
Ricavi per attivita' di psichiatria (circ. 46/san) per altre ATS lombarde	€	0	0	0	0	0	0	0
Ricavi per farmaci File F (escluso HCV) per la ATS di appartenenza	€	0	0	0	0	0	0	0
Ricavi per farmaci HCV per la ATS di appartenenza	€	0	0	0	0	0	0	0
Ricavi per farmaci File F (escluso HCV) per altre ATS lombarde	€	0	0	0	0	0	0	0
Ricavi per farmaci HCV per altre ATS lombarde	€	0	0	0	0	0	0	0
Ricavi per i farmaci File F (escluso HCV) per carcerati (per conto Istituti penitenziari)	€	0	0	0	0	0	0	0
Ricavi per i farmaci HCV per carcerati (per conto Istituti penitenziari)	€	0	0	0	0	0	0	0
Ricavi per farmaci erogati in "Doppio Canale" per ATS di appartenenza	€	0	0	0	0	0	0	0
Ricavi per farmaci erogati in "Doppio Canale" per altre ATS lombarde	€	0	0	0	0	0	0	0
Ricavi per farmaci erogati in "Primo ciclo" per ATS di appartenenza	€	0	0	0	0	0	0	0
Ricavi per farmaci erogati in "Primo ciclo" per altre ATS lombarde	€	0	0	0	0	0	0	0
Prestazioni di servizi MMG, PLS, Continuità assistenziale per ATS di appartenenza	€	0	0	0	0	0	0	0
Prestazioni di servizi MMG, PLS, Continuità assistenziale per altre ATS lombarde	€	0	0	0	0	0	0	0
Prestazioni servizi farmaceutica convenzionata per ATS di appartenenza	€	0	0	0	0	0	0	0
Prestazioni servizi farmaceutica convenzionata per altre ATS lombarde	€	0	0	0	0	0	0	0
Prestazioni termali per ATS di appartenenza	€	0	0	0	0	0	0	0
Prestazioni termali per altre ATS lombarde	€	0	0	0	0	0	0	0
Prestazioni di trasporto ambulanze ed elisoccorso per ATS di appartenenza	€	0	0	0	0	0	0	0
Prestazioni di assistenza integrativa per ATS di appartenenza	€	0	0	0	0	0	0	0
Prestazioni di assistenza integrativa per altre ATS lombarde	€	0	0	0	0	0	0	0
Prestazioni di assistenza protesica per ATS di appartenenza	€	0	0	0	0	0	0	0
Prestazioni di assistenza protesica per altre ATS lombarde	€	0	0	0	0	0	0	0
Prestazioni di assistenza riabilitativa extraospedaliera per ATS di appartenenza	€	0	0	0	0	0	0	0
Prestazioni di assistenza riabilitativa extraospedaliera per altre ATS lombarde	€	0	0	0	0	0	0	0
Ricavi per cessioni di emocomponenti e cellule staminali di produzione regionale VS ATS, ASST, IRCCS della Regione	€	0	0	0	0	0	0	0
Ricavi per cessioni di emocomponenti e cellule staminali NON di produzione regionale VS ATS, ASST, IRCCS della Regione	€	0	0	0	0	0	0	0
Prestazioni assistenza domiciliare integrata (ADI) per ATS di appartenenza	€	0	0	0	0	0	0	0
Prestazioni assistenza domiciliare integrata (ADI) per altre ATS lombarde	€	0	0	0	0	0	0	0
Altre prestazioni sanitarie v/ATS di appartenenza	€	0	0	0	0	0	0	0
Altre prestazioni sanitarie verso altre ATS/ASST/Fondazioni lombardi	€	0	0	949	0	0	0	0
Ricavi per prestazioni di cure palliative domiciliari per ATS di appartenenza	€	0	0	0	0	0	0	0
Ricavi per prestazioni di cure palliative domiciliari per altre ATS lombarde	€	0	0	0	0	0	0	0
Ricavi per prestazioni di cure palliative residenziali per ATS di appartenenza	€	0	0	0	0	0	0	0
Ricavi per prestazioni di cure palliative residenziali per altre ATS lombarde	€	0	0	0	0	0	0	0
Altre prestazioni socio sanitarie v/ ATS di appartenenza	€	0	0	0	0	0	0	0
Ricavi per Voucher socio-sanitari ATS della Regione	€	0	0	0	0	0	0	0
Altre prestazioni socio sanitarie verso altre ATS/ASST/Fondazioni lombardi	€	0	0	0	0	0	0	0
Ricavi per consulenza sanitaria per ATS di appartenenza	€	0	0	0	0	0	0	0
Ricavi per consulenza sanitaria v/altre ATS-ASST-Fondazioni della Regione	€	0	0	0	0	0	0	0
Ricavi per servizi di consulenza sanitaria in area pagamento (art. 55 c.1 lett. c) d) ed ex art. 57-58 CCNL) verso ATS-ASST-Fondazioni della Regione	€	0	0	0	0	0	34,541	0
Ricavi per prestazioni sanitarie intramoenia - Altro verso ATS-ASST-Fondazioni	€	0	0	0	0	0	0	0
Ricavi di ATS per attività di prevenzione, salute ambiente di lavoro, igiene pubblica ed ambientale verso ATS/ASST/Fondazioni della Regione	€	0	0	0	0	0	0	0
Ricavi di ATS per sanzioni amministrative art. 12-bis, L.R. 31/1997 ATS/ASST/Fondazioni della Regione	€	0	0	0	0	0	0	0
Ricavi per formazione verso ATS/ASST/Fondazioni della Regione	€	0	0	0	0	0	0	0
Altri ricavi per prestazioni non sanitarie verso ATS/ASST/Fondazioni della Regione	€	0	0	0	0	0	0	0
Altri concorsi, recuperi e rimborsi da parte della Regione - GSA	€	0	0	0	0	0	0	0
Altri proventi diversi verso ATS/ASST/Fondazioni della Regione	€	0	0	0	0	0	0	0
A.3) Concorsi, recuperi, rimborsi per attività tipiche.		0	0	0	0	0	0	0
Rimborso personale comandato e convenzionato c/o ATS/ASST/Fondazioni della Regione	€	0	0	0	34,109	0	0	56,845
Rimborsi per Cessione di farmaci ed emoderivati verso ATS/ASST/Fondazioni della Regione [ESCLUSI EMODERIVATI GESTITI VIA CONSORZIO INTERREGIONALE]	€	0	0	0	0	0	0	0
Rimborsi per Cessione emoderivati verso ATS/ASST/Fondazioni della Regione [SOLAMENTE OVE GESTITI NELL'AMBITO DEL CONSORZIO INTERREGIONALE]	€	0	0	0	0	0	0	0
Rimborsi per Cessione di sangue ed emocomponenti verso ATS/ASST/Fondazioni	€	0	1,267	0	3,982	8,145	0	0
Rimborsi per Cessione di Emoderivati di produzione regionale verso ATS/ASST/Fondazioni della Regione	€	0	0	0	0	0	0	0
Rimborso per acquisto altri beni da parte di ATS/ASST/Fondazioni della Regione	€	0	0	0	0	0	0	0
Altri concorsi, recuperi e rimborsi per attività tipiche da parte di ATS/ASST/Fondazioni della Regione	€	0	0	0	0	569	174,585	0
B.1) Acquisti di beni								
Farmaceutici: Specialità Medicinali da ATS/ASST/Fondazioni della Regione	€	0	0	0	0	0	0	0
Farmaceutici: Specialità Medicinali (Doppio Canale ex Nota CUF 37) da ATS/ASST/Fondazioni della Regione	€	0	0	0	0	0	0	0
Farmaceutici: Ossigeno (Doppio Canale) da ATS/ASST/Fondazioni della Regione	€	0	0	0	0	0	0	0
Emoderivati (Doppio Canale ex Nota CUF 37) da ATS/ASST/Fondazioni della Regione	€	0	0	0	0	0	0	0
Emoderivati di produzione regionale da ATS/ASST/IRCCS/Fondazioni della Regione	€	0	0	0	0	0	0	0
Emoderivati di produzione regionale da ATS/ASST/IRCCS/Fondazioni della Regione SOLAMENTE OVE GESTITI NELL'AMBITO DEL CONSORZIO INTERREGIONALE]	€	0	0	0	0	0	0	0
Sangue ed emocomponenti da ATS/ASST/Fondazioni della Regione	€	0	0	0	0	1,267	0	0
Altri beni e prodotti sanitari Prodotti farmaceutici ed emoderivati) da ATS/ASST/Fondazioni della Regione	€	0	0	0	0	0	0	0
Altri beni e prodotti sanitari (Dispositivi Medici) da ATS/ASST/Fondazioni della Regione)	€	0	0	0	0	0	0	0
Altri beni e prodotti sanitari (Prodotti dietetici) da ATS/ASST/Fondazioni della Regione	€	0	0	0	0	0	0	0
Altri beni e prodotti sanitari (Materiali per la profilassi - vaccini) da ATS/ASST/Fondazioni della Regione	€	0	0	0	0	0	0	0
Altri beni e prodotti sanitari (Prodotti chimici) da ATS/ASST/Fondazioni della Regione	€	0	0	0	0	0	0	0
Altri beni e prodotti sanitari Materiali e prodotti per uso veterinario) da ATS/ASST/Fondazioni della Regione	€	0	0	0	0	0	0	0
Altri beni e prodotti sanitari Altri beni e prodotti sanitari) da ATS/ASST/Fondazioni della Regione	€	0	0	0	0	0	0	0
Altri beni non sanitari da ATS/ASST/Fondazioni della Regione	€	0	0	0	0	0	0	0
Assistenza per medicina di base convenzionata: da strutture pubbliche ubicate nel proprio territorio: ASST/Fondazioni pubbliche	€	0	0	0	0	0	0	0
Assistenza per medicina di base convenzionata: da strutture pubbliche ubicate in altre province della Regione: ATS/ASST/Fondazioni pubbliche	€	0	0	0	0	0	0	0
Acquisti di servizi sanitari per farmaceutica: da strutture pubbliche ubicate nel proprio territorio: ASST/Fondazioni pubbliche	€	0	0	0	0	0	0	0
Acquisti di servizi sanitari per farmaceutica: da strutture pubbliche ubicate in altre province della Regione: ATS/ASST/Fondazioni pubbliche	€	0	0	0	0	0	0	0
B.2) Acquisti di servizi								
Acquisto di prestazioni ambulatoriali da strutture pubbliche ubicate nel proprio territorio: ASST/ATS/Fondazioni pubbliche) - escluso PS non seguito da ricovero	€	0	0	0	0	0	0	0
Acquisto di prestazioni di pronto soccorso non seguite da ricovero di strutture pubbliche ubicate nel proprio territorio: ASST/ATS/Fondazioni pubbliche	€	0	0	0	0	0	0	0
Acquisto di prestazioni ambulatoriali in strutture pubbliche ubicate in altre province della Lombardia: ASST/ATS/Fondazioni pubbliche - escluso PS non seguito da ricovero	€	0	0	0	0	0	0	0
acquisto di prestazioni di pronto soccorso non seguite da ricovero in strutture pubbliche ubicate in altre province della Lombardia: ASST/ATS/Fondazioni pubbliche	€	0	0	0	0	0	0	0
Prestazioni di "screening" in strutture pubbliche ubicate nel proprio territorio: ASST/ATS/Fondazioni pubbliche	€	0	0	0	0	0	0	0
Prestazioni di "screening" in strutture pubbliche ubicate in altre province della Lombardia: ASST/ATS/Fondazioni pubbliche	€	0	0	0	0	0	0	0
Acquisto di prestazioni di Neuro-psichiatria Infantile (Uonpia) in strutture pubbliche ubicate nel proprio territorio: ASST/ATS/Fondazioni pubbliche	€	0	0	0	0	0	0	0
Acquisto di prestazioni di Neuro-psichiatria Infantile (Uonpia) in strutture pubbliche ubicate in altre province della Lombardia: ASST/ATS/Fondazioni pubbliche	€	0	0	0	0	0	0	0
Acquisti di servizi sanitari per assistenza riabilitativa da struture pubbliche ubicate nel proprio territorio: ASST/Fondazioni pubbliche	€	0	0	0	0	0	0	0
Acquisti di servizi sanitari per assistenza riabilitativada strutture pubbliche ubicate in altre province della Regione: ATS/ASST/Fondazioni pubbliche	€	0	0	0	0	0	0	0
Acquisto di prestazioni relative all'Assistenza Integrativa da strutture pubbliche ubicate nel proprio territorio: ATS/ASST/Fondazioni pubbliche	€	0	0	0	0	0	0	0
Acquisto di prestazioni relative all'Assistenza Integrativa da strutture pubbliche ubicate in altre province della Regione: ATS/ASST/Fondazioni pubbliche	€	0	0	0	0	0	0	0
Acquisto di prestazioni relativa all'Assistenza Protesica da strutture pubbliche ubicate nel proprio territorio: ATS/ ASST/Fondazioni pubbliche	€	0	0	0	0	0	0	0
Acquisto di prestazioni relative all'Assistenza Protesica da strutture pubbliche	€	0	0	0	0	0	0	0
Acquisto di Drg da strutture pubbliche ubicate nel proprio territorio: ASST/Fondazioni pubbliche	€	0	0	0	0	0	0	0
Acquisto di Drg da strutture pubbliche ubicate in altre province della Lombardia:	€	0	0	0	0	0	0	0
Acquisto di prestazioni di psichiatria in strutture pubbliche ubicate nel proprio territorio: ASST/Fondazioni pubbliche	€	0	0	0	0	0	0	0
Acquisto di prestazioni di psichiatria in strutture pubbliche ubicate in altre province	€	0	0	0	0	0	0	0
Acquisto farmaci file F da struture pubbliche ubicate nel proprio territorio: ASST/Fondazioni pubbliche	€	0	0	0	0	0	0	0
Acquisto farmaci file F da strutture pubbliche ubicate in altre province della Regione: ATS/ASST/Fondazioni pubbliche	€	0	0	0	0	0	0	0
Acquisto farmaci file F da Istituti penitenziari (anche per il tramite di ASST/Fondazioni pubbliche)	€	0	0	0	0	0	0	0
Acquisto farmaci "Doppio canale" (ex Nota CUF 37 più ossigeno) da strutture pubbliche ubicate nel proprio territorio (rimborso farmaco più servizio): ASST/Fondazioni pubbliche	€	0	0	0	0	0	0	0
Acquisto farmaci "Doppio canale" (ex Nota CUF 37 più ossigeno) da strutture pubbliche ubicate in altre province (rimborso farmaco più servizio): ATS/ASST/Fondazioni pubbliche	€	0	0	0	0	0	0	0
Acquisto farmaci "Primo Ciclo" da strutture pubbliche ubicate nel proprio territorio: ASST/Fondazioni pubbliche	€	0	0	0	0	0	0	0
Acquisto farmaci "Primo Ciclo" da strutture pubbliche ubicate in altre province della	€	0	0	0	0	0	0	0
Acquisto di prestazioni termali da strutture pubbliche ubicate nel proprio territorio: ASST/Fondazioni pubbliche	€	0	0	0	0	0	0	0
Acquisto di prestazioni termali da strutture pubbliche da strutture pubbliche ubicate	€	0	0	0	0	0	0	0
Acquisto di prestazioni trasporto sanitari da strutture pubbliche ubicate nel proprio territorio: ASST/Fondazioni pubbliche	€	0	0	0	0	0	0	0
Acquisto di prestazioni trasporto sanitari da strutture pubbliche da strutture pubbliche ubicate in altre province della Regione: ATS/ASST/Fondazioni pubbliche	€	0	0	0	0	0	0	0
Acquisto di voucher sociosanitari da ATS/ASST/Fondazioni della Regione	€	0	0	0	0	0	0	0
Altri acquisti di prestazioni di servizi socio sanitari da ATS/ASST/Fondazioni della Regione	€	0	0	0	0	0	0	0
Altri acquisti di prestazioni di servizi socio assistenziali da ATS/ASST/Fondazioni della Regione	€	0	0	0	0	0	0	0
Acquisto di prestazioni di Cure Palliative Domiciliari vs ATS di appartenza (gestiti da ASST)	€	0	0	0	0	0	0	0
Acquisto di prestazioni di Cure Palliative Residenziali verso ATS di appartenenza (gestite da ASST)	€	0	0	0	0	0	0	0
Acquisto di prestazioni di Cure Palliative Domiciliari verso Altre ATS (gestite da ASST)	€	0	0	0	0	0	0	0
Acquisto di prestazioni di Cure Palliative Residenziali verso Altre ATS della Regione (gestite da ASST)	€	0	0	0	0	0	0	0
Acquisto di prestazioni socio sanitarie integrate da RSA gestite da ASST (ATS/ASST/Fondazioni della Regione	€	0	0	0	0	0	0	0
Acquisto di prestazioni socio sanitarie integrate da CDI gestiti da ASST (ATS/ASST/Fondazioni della Regione)	€	0	0	0	0	0	0	0
Acquisto di prestazioni socio sanitarie integrate da RSD gestite da ASST (ATS/ASST/Fondazioni della Regione	€	0	0	0	0	0	0	0
Acquisto di prestazioni socio sanitarie integrate da CDD gestiti da ASST (ATS/ASST/Fondazioni della Regione	€	0	0	0	0	0	0	0
Acquisto di prestazioni socio sanitarie integrate da hospice gestiti da ASST (ATS/ASST/Fondazioni della Regione)	€	0	0	0	0	0	0	0
Acquisto di prestazioni di Assistenza domiciliare integrata ADI) gestiti da ASST verso ATS di appartenenza	€	0	0	0	0	0	0	0
Acquisto di prestazioni di Assistenza domiciliare integrata ADI) gestiti da ASST verso altre ATS della Regione	€	0	0	0	0	0	0	0
Acquisto di Altre prestazioni sanitarie e sociosanitarie a rilevanza sanitaria UCP Domiciliare) da ASST verso ATS di appartenenza	€	0	0	0	0	0	0	0
Acquisto di Altre prestazioni sanitarie e sociosanitarie a rilevanza sanitaria (UCP Domiciliare) da ASST verso altre ATS della Regione	€	0	0	0	0	0	0	0
Servizi di consulenza sanitaria in area pagamento (art. 55 c.1 lett. c) d) ed ex art. 57-58 CCNL) - attività v/ATS-ASST-Fondazioni della Regione	€	0	0	0	0	0	0	0
Servizi di consulenza sanitaria in area pagamento (art. 55 c.2 CCNL) v/ATS-ASST-Fondazioni della Regione	€	0	0	0	0	0	0	0
Costi per prestazioni sanitarie intramoenia - Altro verso ATS-ASST-Fondazioni della Regione	€	0	0	0	0	0	0	0
Altre Contribuzioni Passive e sussidi verso altre ATS/ASST/Fondazioni della Regione	€	0	0	0	0	0	0	0
Consulenze sanitarie da ATS/ASST/Fondazioni della Regione	€	0	0	0	0	0	0	0
Consulenze socio-sanitarie da ATS/ASST/Fondazioni della Regione	€	0	0	0	0	0	0	0
Consulenze scientifiche da ATS/ASST/Fondazioni della Regione	€	0	0	0	0	0	0	0
Rimborso degli oneri stipendiali del personale sanitario che presta servizio in azienda in posizione di comando in ATS/ASST/Fondazioni della Regione	€	0	0	0	0	0	0	0
Altre prestazioni per servizi sanitari da ATS/ASST/Fondazioni della Regione	€	0	0	23,354	76,757	40,808	0	0
Altre prestazioni per servizi socio sanitari da ATS/ASST/Fondazioni della Regione	€	0	0	0	0	0	0	0
Ricoveri Costi - Mobilità passiva internazionale rilevata dalle ATS verso le ASST/IRCCS della Regione	€	0	0	0	0	0	0	0
Ambulatoriale Costi - Mobilità passiva internazionale rilevata dalle ATS verso le ASST/IRCCS della Regione	€	0	0	0	0	0	0	0
Altre prestazioni sanitarie Costi - Mobilità passiva internazionale rilevata dalle ATS verso le ASST/IRCCS della Regione	€	0	0	0	0	0	0	0
Acquisto di altri servizi non sanitari da ATS/ASST/Fondazioni della Regione	€	0	0	0	0	0	32,479	0
Consulenze non sanitarie da ATS/ASST/Fondazioni della Regione	€	0	0	0	0	0	0	0
Rimborso degli oneri stipendiali del personale non sanitario che presta servizio in azienda in posizione di comando in ATS/ASST/Fondazioni della Regione	€	0	0	0	0	0	0	0
Formazione esternalizzata da ATS/ASST/Fondazioni della Regione	€	0	0	0	0	0	0	0
B.3) Manutenzione e riparazione (ordinaria esternalizzata)								
Manutenzioni e riparazioni da ATS/ASST/Fondazioni della Regione	€	0	0	0	0	0	0	0
B.4) Godimento di beni di terzi								
Locazioni e noleggi da ATS/ASST/Fondazioni della Regione	€	0	0	0	0	0	0	0
B.9 Oneri diversi di gestione								
Indennità, rimborso spese e oneri sociali per il direttore generale, direttore sanitario, direttore amministrativo e componenti del collegio sindacale v/ATS-ASST-Fondazioni d/Regione	€	0	0	0	0	0	0	0
Indennità, rimborso spese e oneri sociali per il direttore scientifico a carico del Bilancio ricerca v/ATS-ASST-Fondazioni d/Regione	€	0	0	0	0	0	0	0
Indennità, rimborso spese e oneri sociali per il direttore sociale a carico del Bilancio sociale v/ATS-ASST-Fondazioni d/Regione	€	0	0	0	0	0	0	0
Sanzioni verso ATS della Regione	€	0	0	0	0	0	0	0
Altri oneri diversi di gestione da ATS/ASST/IRCCS della Regione	€	0	0	0	0	0	0	0
C.1 Interessi attivi								
Interessi attivi verso ATS-ASST-Fondazioni della Regione	€	0	0	0	0	0	0	0
C.3 Interessi passivi								
Interessi passivi verso ATS-ASST-Fondazioni della Regione	€	0	0	0	0	0	0	0
E.1) Proventi Straordinari								
Plusvalenze da ATS-ASST-Fondazioni della Regione	€	0	0	0	0	0	0	0
Sopravvenienze attive verso ATS/ASST/Fondazioni della Regione	€	0	0	0	0	543	2,845	0
Insussistenze attive verso ATS/ASST/Fondazioni della Regione	€	0	0	0	0	0	0	0
Sopravvenienze passive verso ATS/ASST/Fondazioni della Regione relative alla mobilità intraregionale	€	0	0	0	0	0	0	0
E.2) Oneri Straordinari								
Insussistenze passive verso ATS/ASST/Fondazioni della Regione relative alla mobilità intraregionale	€	0	0	0	0	0	0	0
Altre sopravvenienze passive verso ATS/ASST/Fondazioni della Regione	€	0	0	0	0	1,443	0	0
Insussistenze passive verso ATS/ASST/Fondazioni della Regione	€	0	0	0	0	0	0	0

RLS.R.I.B.A.

COD_COGE_OLD	Dettaglio nota integrativa di: ASST DEI SETTE LAGHI - Consuntivo 2019		TOTALE N.I.	TOTALE FOGLIO CONS	Codice Azienda
	(Valori in Euro)			710	
	A.1. Contributi in conto esercizio.				
4.10.10.20.030.010.00.000	Contributi vincolati da ATS/ASST/Fondazioni della Regione (extra fondo)	€		171775	710
4.10.10.20.030.020.00.000	Altri contributi da ATS/ASST/Fondazioni della Regione (extra fondo)	€		0	710
	A.2. Proventi e ricavi diversi.				
4.10.20.10.010.010.00.000	Ricavi per prestazioni drg per la ATS di appartenza	€		174206310	710
4.10.20.10.010.020.00.000	Ricavi per prestazioni drg per altre ATS lombarde	€		7960884	710
4.10.20.10.020.010.01.000	Ricavi per prestazioni attivita' ambulatoriale per la ATS di appartenenza) - escluso PS non seguito ricovero	€		62492037	710
4.10.20.10.020.010.02.000	Ricavi per prestazioni di pronto soccorso non seguite da ricovero per la ATS di appartenenza	€		14423785	710
4.10.20.10.020.020.01.000	Ricavi per prestazioni attivita' ambulatoriale per altre ATS lombarde) - escluso PS non seguito ricovero	€		1634116	710
4.10.20.10.020.020.02.000	Ricavi per prestazioni di pronto soccorso non seguite da ricovero per altre ATS lombarde	€		366899	710
4.10.20.10.020.110.00.000	Ricavi per prestazioni di "screening" ATS di appartenenza	€		848632	710
4.10.20.10.020.120.00.000	Ricavi per prestazioni di "screening" altre ATS della Regione	€		134	710
4.10.20.10.020.210.00.000	Ricavi per Neuro-psichiatria Infantile (Uonpia) per la ATS di appartenenza	€		1296801	710
4.10.20.10.020.220.00.000	Ricavi per Neuro-psichiatria Infantile (Uonpia) per altre ATS lombarde	€		31557	710
4.10.20.10.030.010.00.000	Ricavi per attivita' di psichiatria (circ. 46/san) per la ATS di appartenenza	€		6416779	710
4.10.20.10.030.020.00.000	Ricavi per attivita' di psichiatria (circ. 46/san) per altre ATS lombarde	€		34514	710
4.10.20.10.040.010.01.000	Ricavi per farmaci File F (escluso HCV) per la ATS di appartenenza	€		40423510	710
4.10.20.10.040.010.02.000	Ricavi per farmaci HCV per la ATS di appartenenza	€		625143	710
4.10.20.10.040.020.01.000	Ricavi per farmaci File F (escluso HCV) per altre ATS lombarde	€		1297301	710
4.10.20.10.040.020.02.000	Ricavi per farmaci HCV per altre ATS lombarde	€		13294	710
4.10.20.10.040.080.01.000	Ricavi per i farmaci File F (escluso HCV) per carcerati (per conto Istituti penitenziari)	€		28927	710
4.10.20.10.040.080.02.000	Ricavi per i farmaci HCV per carcerati (per conto Istituti penitenziari)	€		0	710
4.10.20.10.050.010.00.000	Ricavi per farmaci erogati in "Doppio Canale" per ATS di appartenenza	€		9956947	710
4.10.20.10.050.020.00.000	Ricavi per farmaci erogati in "Doppio Canale" per altre ATS lombarde	€		187753	710
4.10.20.10.060.010.00.000	Ricavi per farmaci erogati in "Primo ciclo" per ATS di appartenenza	€		34173	710
4.10.20.10.060.020.00.000	Ricavi per farmaci erogati in "Primo ciclo" per altre ATS lombarde	€		961	710
4.10.20.10.100.010.00.000	Prestazioni di servizi MMG, PLS, Continuità assistenziale per ATS di appartenenza	€		0	710
4.10.20.10.100.020.00.000	Prestazioni di servizi MMG, PLS, Continuità assistenziale per altre ATS lombarde	€		0	710
4.10.20.10.110.010.00.000	Prestazioni servizi farmaceutica convenzionata per ATS di appartenenza	€		0	710
4.10.20.10.110.020.00.000	Prestazioni servizi farmaceutica convenzionata per altre ATS lombarde	€		0	710
4.10.20.10.120.010.00.000	Prestazioni termali per ATS di appartenenza	€		0	710
4.10.20.10.120.020.00.000	Prestazioni termali per altre ATS lombarde	€		0	710
4.10.20.10.130.010.00.000	Prestazioni di trasporto ambulanze ed elisoccorso per ATS di appartenenza	€		0	710
4.10.20.10.130.021.00.000	Prestazioni di assistenza integrativa per ATS di appartenenza	€		0	710
4.10.20.10.130.022.00.000	Prestazioni di assistenza integrativa per altre ATS lombarde	€		0	710
4.10.20.10.130.023.00.000	Prestazioni di assistenza protesica per ATS di appartenenza	€		0	710
4.10.20.10.130.024.00.000	Prestazioni di assistenza protesica per altre ATS lombarde	€		0	710
4.10.20.10.130.025.00.000	Prestazioni di assistenza riabilitativa extraospedaliera per ATS di appartenenza	€		0	710
4.10.20.10.130.026.00.000	Prestazioni di assistenza riabilitativa extraospedaliera per altre ATS lombarde	€		0	710
4.10.20.10.130.027.00.000	Ricavi per cessioni di emocomponenti e cellule staminali di produzione regionale VS ATS, ASST, IRCCS della Regione	€		0	710
4.10.20.10.130.028.00.000	Ricavi per cessioni di emocomponenti e cellule staminali NON di produzione regionale VS ATS, ASST, IRCCS della Regione	€		0	710
4.10.20.10.130.029.00.000	Prestazioni assistenza domiciliare integrata (ADI) per ATS di appartenenza	€		0	710
4.10.20.10.130.030.00.000	Prestazioni assistenza domiciliare integrata (ADI) per altre ATS lombarde	€		0	710
4.10.20.10.190.010.00.000	Altre prestazioni sanitarie v/ATS di appartenenza	€		2848008	710
4.10.20.10.190.020.00.000	Altre prestazioni sanitarie verso altre ATS/ASST/Fondazioni lombardi	€		466818	710
4.10.20.10.190.021.00.000	Ricavi per prestazioni di cure palliative domiciliari per ATS di appartenenza	€		701482	710
4.10.20.10.190.022.00.000	Ricavi per prestazioni di cure palliative domiciliari per altre ATS lombarde	€		4338	710
4.10.20.10.190.023.00.000	Ricavi per prestazioni di cure palliative residenziali per ATS di appartenenza			828168	710
4.10.20.10.190.024.00.000	Ricavi per prestazioni di cure palliative residenziali per altre ATS lombarde			7920	710
4.10.20.10.200.010.00.000	Altre prestazioni socio sanitarie v/ ATS di appartenenza	€		0	710
4.10.20.10.200.015.00.000	Ricavi per Voucher socio-sanitari ATS della Regione	€		0	710
4.10.20.10.200.020.00.000	Altre prestazioni socio sanitarie verso altre ATS/ASST/Fondazioni lombardi	€		0	710
4.10.20.10.300.010.00.000	Ricavi per consulenza sanitaria per ATS di appartenenza	€		0	710
4.10.20.10.300.020.00.000	Ricavi per consulenza sanitaria v/altre ATS-ASST-Fondazioni della Regione	€		0	710
4.10.20.10.500.120.00.000	Ricavi per servizi di consulenza sanitaria in area pagamento (art. 55 c.1 lett. c) d) ed ex art. 57-58 CCNL) verso ATS-ASST-Fondazioni della Regione	€		113786	710
4.10.20.10.500.220.00.000	Ricavi per prestazioni sanitarie intramoenia - Altro verso ATS-ASST-Fondazioni della			4010	710
4.10.20.10.600.800.00.000	Ricavi di ATS per attività di prevenzione, salute ambiente di lavoro, igiene pubblica ed ambientale verso ATS/ASST/Fondazioni della Regione	€		0	710
4.10.20.10.650.020.00.000	Ricavi di ATS per sanzioni amministrative art. 12-bis, L.R. 31/1997 ATS/ASST/Fondazioni della Regione	€		0	710
4.10.20.20.050.020.00.000	Ricavi per formazione verso ATS/ASST/Fondazioni della Regione	€		45714	710
4.10.20.20.080.010.00.000	Altri ricavi per prestazioni non sanitarie verso ATS/ASST/Fondazioni della Regione	€		0	710
4.10.20.20.080.011.00.000	Altri concorsi, recuperi e rimborsi da parte della Regione - GSA	€		0	710
4.10.20.30.080.010.00.000	Altri proventi diversi verso ATS/ASST/Fondazioni della Regione	€		0	710
	A.3) Concorsi, recuperi, rimborsi per attività tipiche.				
4.10.30.20.010.010.00.000	Rimborso personale comandato e convenzionato c/o ATS/ASST/Fondazioni della Regione	€		176430	710
4.10.30.20.020.010.00.000	Rimborsi per Cessione di farmaci ed emoderivati verso ATS/ASST/Fondazioni della Regione [ESCLUSI EMODERIVATI GESTITI VIA CONSORZIO INTERREGIONALE]	€		0	710
4.10.30.20.020.012.00.000	Rimborsi per Cessione emoderivati verso ATS/ASST/Fondazioni della Regione [SOLAMENTE OVE GESTITI NELL'AMBITO DEL CONSORZIO INTERREGIONALE]	€		0	710
4.10.30.20.030.010.00.000	Rimborsi per Cessione di sangue ed emocomponenti verso ATS/ASST/Fondazioni			5279718	710
4.10.30.20.030.020.00.000	Rimborsi per Cessione di Emoderivati di produzione regionale verso ATS/ASST/Fondazioni della Regione	€		0	710
4.10.30.20.040.010.00.000	Rimborso per acquisto altri beni da parte di ATS/ASST/Fondazioni della Regione	€		0	710
4.10.30.20.050.010.00.000	Altri concorsi, recuperi e rimborsi per attività tipiche da parte di ATS/ASST/Fondazioni della Regione	€.		299421	710
	B.1) Acquisti di beni				
4.20.05.10.010.810.00.000	Farmaceutici: Specialità Medicinali da ATS/ASST/Fondazioni della Regione	€		0	710
4.20.05.10.010.820.00.000	Farmaceutici: Specialità Medicinali (Doppio Canale ex Nota CUF 37) da ATS/ASST/Fondazioni della Regione	€		0	710
4.20.05.10.020.820.00.000	Farmaceutici: Ossigeno (Doppio Canale) da ATS/ASST/Fondazioni della Regione	€		0	710
4.20.05.10.030.820.00.000	Emoderivati (Doppio Canale ex Nota CUF 37) da ATS/ASST/Fondazioni della Regione	€		0	710
4.20.05.10.030.910.00.000	Emoderivati di produzione regionale da ATS/ASST/IRCCS/Fondazioni della Regione	€		0	710
4.20.05.10.030.920.00.000	Emoderivati di produzione regionale da ATS/ASST/IRCCS/Fondazioni della Regione SOLAMENTE OVE GESTITI NELL'AMBITO DEL CONSORZIO INTERREGIONALE]	€		201250	710
4.20.05.10.130.810.00.000	Sangue ed emocomponenti da ATS/ASST/Fondazioni della Regione	€		3271507	710
4.20.05.10.800.811.00.000	Altri beni e prodotti sanitari Prodotti farmaceutici ed emoderivati) da ATS/ASST/Fondazioni della Regione	€		0	710
4.20.05.10.800.813.00.000	Altri beni e prodotti sanitari (Dispositivi Medici) da ATS/ASST/Fondazioni della Regione)	€		0	710
4.20.05.10.800.814.00.000	Altri beni e prodotti sanitari (Prodotti dietetici) da ATS/ASST/Fondazioni della Regione	€		0	710
4.20.05.10.800.815.00.000	Altri beni e prodotti sanitari (Materiali per la profilassi - vaccini) da ATS/ASST/Fondazioni della Regione	€		0	710
4.20.05.10.800.816.00.000	Altri beni e prodotti sanitari (Prodotti chimici) da ATS/ASST/Fondazioni della Regione	€		0	710
4.20.05.10.800.817.00.000	Altri beni e prodotti sanitari Materiali e prodotti per uso veterinario) da ATS/ASST/Fondazioni della Regione	€		0	710
4.20.05.10.800.818.00.000	Altri beni e prodotti sanitari Altri beni e prodotti sanitari) da ATS/ASST/Fondazioni della Regione	€		0	710
4.20.05.20.800.810.00.000	Altri beni non sanitari da ATS/ASST/Fondazioni della Regione	€		0	710
4.20.10.10.010.110.00.000	Assistenza per medicina di base convenzionata: da strutture pubbliche ubicate nel proprio territorio: ASST/Fondazioni pubbliche	€		0	710
4.20.10.10.010.120.00.000	Assistenza per medicina di base convenzionata: da strutture pubbliche ubicate in altre province della Regione: ATS/ASST/Fondazioni pubbliche	€		0	710
4.20.10.10.020.010.21.000	Acquisti di servizi sanitari per farmaceutica: da strutture pubbliche ubicate nel proprio territorio: ASST/Fondazioni pubbliche	€		0	710
4.20.10.10.020.010.22.000	Acquisti di servizi sanitari per farmaceutica: da strutture pubbliche ubicate in altre province della Regione: ATS/ASST/Fondazioni pubbliche	€		0	710
	B.2) Acquisti di servizi				
4.20.10.10.030.010.10.011	Acquisto di prestazioni ambulatoriali da strutture pubbliche ubicate nel proprio territorio: ASST/ATS/Fondazioni pubbliche) - escluso PS non seguito da ricovero	€		0	710
4.20.10.10.030.010.10.012	Acquisto di prestazioni di pronto soccorso non seguite da ricovero di strutture pubbliche ubicate nel proprio territorio: ASST/ATS/Fondazioni pubbliche	€		0	710
4.20.10.10.030.010.10.031	Acquisto di prestazioni ambulatoriali in strutture pubbliche ubicate in altre province della Lombardia: ASST/ATS/Fondazioni pubbliche - escluso PS non seguito da ricovero	€		0	710
4.20.10.10.030.010.10.032	acquisto di prestazioni di pronto soccorso non seguite da ricovero in strutture pubbliche ubicate in altre province della Lombardia: ASST/ATS/Fondazioni pubbliche	€		0	710
4.20.10.10.030.030.10.010	Prestazioni di "screening" in strutture pubbliche ubicate nel proprio territorio: ASST/ATS/Fondazioni pubbliche	€		0	710
4.20.10.10.030.030.10.030	Prestazioni di "screening" in strutture pubbliche ubicate in altre province della Lombardia: ASST/ATS/Fondazioni pubbliche	€		0	710
4.20.10.10.030.040.10.010	Acquisto di prestazioni di Neuro-psichiatria Infantile (Uonpia) in strutture pubbliche ubicate nel proprio territorio: ASST/ATS/Fondazioni pubbliche	€		0	710
4.20.10.10.030.040.10.030	Acquisto di prestazioni di Neuro-psichiatria Infantile (Uonpia) in strutture pubbliche ubicate in altre province della Lombardia: ASST/ATS/Fondazioni pubbliche	€		0	710
4.20.10.10.040.005.10.000	Acquisti di servizi sanitari per assistenza riabilitativa da strutture pubbliche ubicate nel proprio territorio: ASST/Fondazioni pubbliche	€		0	710
4.20.10.10.040.005.20.000	Acquisti di servizi sanitari per assistenza riabilitativada strutture pubbliche ubicate in altre province della Regione: ATS/ASST/Fondazioni pubbliche	€		0	710
4.20.10.10.050.460.00.000	Acquisto di prestazioni relative all'Assistenza Integrativa da strutture pubbliche ubicate nel proprio territorio: ATS/ASST/Fondazioni pubbliche	€		0	710
4.20.10.10.050.470.00.000	Acquisto di prestazioni relative all'Assistenza Integrativa da strutture pubbliche ubicate in altre province della Regione: ATS/ASST/Fondazioni pubbliche	€		0	710
4.20.10.10.050.510.00.000	Acquisto di prestazioni relativa all'Assistenza Protesica da strutture pubbliche ubicate nel proprio territorio: ATS/ ASST/Fondazioni pubbliche	€		0	710
4.20.10.10.050.520.00.000	Acquisto di prestazioni relative all'Assistenza Protesica da strutture pubbliche ubicate			0	710
4.20.10.10.060.010.10.000	Acquisto di Drg da strutture pubbliche ubicate nel proprio territorio: ASST/Fondazioni pubbliche	€		0	710
4.20.10.10.060.010.30.000	Acquisto di Drg da strutture pubbliche ubicate in altre province della Lombardia:			0	710
4.20.10.10.070.010.10.000	Acquisto di prestazioni di psichiatria in strutture pubbliche ubicate nel proprio territorio: ASST/Fondazioni pubbliche	€		0	710
4.20.10.10.070.010.30.000	Acquisto di prestazioni di psichiatria in strutture pubbliche ubicate in altre province			0	710
4.20.10.10.080.010.10.000	Acquisto farmaci file F da strutture pubbliche ubicate nel proprio territorio: ASST/Fondazioni pubbliche	€		0	710
4.20.10.10.080.010.30.000	Acquisto farmaci file F da strutture pubbliche ubicate in altre province della Regione: ATS/ASST/Fondazioni pubbliche	€		0	710
4.20.10.10.080.010.50.000	Acquisto farmaci file F da Istituti penitenziari (anche per il tramite di ASST/Fondazioni pubbliche)	€		0	710
4.20.10.10.080.030.10.000	Acquisto farmaci "Doppio canale" (ex Nota CUF 37 più ossigeno) da strutture pubbliche ubicate nel proprio territorio (rimborso farmaco più servizio): ASST/Fondazioni pubbliche	€		0	710
4.20.10.10.080.030.30.000	Acquisto farmaci "Doppio canale" (ex Nota CUF 37 più ossigeno) da strutture pubbliche ubicate in altre province (rimborso farmaco più servizio): ATS/ASST/Fondazioni pubbliche			0	710
4.20.10.10.080.050.10.000	Acquisto farmaci "Primo Ciclo" da strutture pubbliche ubicate nel proprio territorio: ASST/Fondazioni pubbliche	€		0	710
4.20.10.10.080.050.30.000	Acquisto farmaci "Primo Ciclo" da strutture pubbliche ubicate in altre province della			0	710
4.20.10.10.090.040.00.000	Acquisto di prestazioni termali da strutture pubbliche ubicate nel proprio territorio: ASST/Fondazioni pubbliche	€		0	710
4.20.10.10.090.050.00.000	Acquisto di prestazioni termali da strutture pubbliche da strutture pubbliche ubicate in			0	710
4.20.10.10.100.010.30.000	Acquisto di prestazioni trasporto sanitari da strutture pubbliche ubicate nel proprio territorio: ASST/Fondazioni pubbliche	€		0	710
4.20.10.10.100.010.40.000	Acquisto di prestazioni trasporto sanitari da strutture pubbliche da strutture pubbliche ubicate in altre province della Regione: ATS/ASST/Fondazioni pubbliche	€		0	710
4.20.10.10.110.010.40.050	Acquisto di voucher sociosanitari da ATS/ASST/Fondazioni della Regione	€		0	710
4.20.10.10.110.010.80.010	Altri acquisti di prestazioni di servizi socio sanitari da ATS/ASST/Fondazioni della Regione	€		0	710
4.20.10.10.110.010.80.110	Altri acquisti di prestazioni di servizi socio assistenziali da ATS/ASST/Fondazioni della Regione	€		0	710
4.20.10.10.110.010.10.120	Acquisto di prestazioni di Cure Palliative Domiciliari vs ATS di appartenza (gestiti da ASST)	€		0	710
4.20.10.10.110.010.10.140	Acquisto di prestazioni di Cure Palliative Residenziali verso ATS di appartenenza (gestite da ASST)	€		0	710
4.20.10.10.110.010.20.120	Acquisto di prestazioni di Cure Palliative Domiciliari verso Altre ATS (gestite da ASST)	€		0	710
4.20.10.10.110.010.20.140	Acquisto di prestazioni di Cure Palliative Residenziali verso Altre ATS della Regione (gestite da ASST)	€		0	710
4.20.10.10.110.020.20.120	Acquisto di prestazioni socio sanitarie integrate da RSA gestite da ASST (ATS/ASST/Fondazioni della Regione	€		0	710
4.20.10.10.110.020.20.130	Acquisto di prestazioni socio sanitarie integrate da CDI gestiti da ASST (ATS/ASST/Fondazioni della Regione)	€		0	710
4.20.10.10.110.020.20.140	Acquisto di prestazioni socio sanitarie integrate da RSD gestite da ASST (ATS/ASST/Fondazioni della Regione	€		0	710
4.20.10.10.110.020.20.150	Acquisto di prestazioni socio sanitarie integrate da CDD gestiti da ASST (ATS/ASST/Fondazioni della Regione	€		0	710
4.20.10.10.110.020.20.160	Acquisto di prestazioni socio sanitarie integrate da hospice gestiti da ASST (ATS/ASST/Fondazioni della Regione)	€		0	710
4.20.10.10.110.020.20.161	Acquisto di prestazioni di Assistenza domiciliare integrata ADI) gestiti da ASST verso ATS di appartenenza	€		0	710
4.20.10.10.110.020.20.162	Acquisto di prestazioni di Assistenza domiciliare integrata ADI) gestiti da ASST verso altre ATS della Regione	€		0	710
4.20.10.10.110.020.20.163	Acquisto di Altre prestazioni sanitarie e sociosanitarie a rilevanza sanitaria UCP Domiciliare) da ASST verso ATS di appartenenza	€		0	710
4.20.10.10.110.020.20.164	Acquisto di Altre prestazioni sanitarie e sociosanitarie a rilevanza sanitaria (UCP Domiciliare) da ASST verso altre ATS della Regione	€		0	710
4.20.10.10.120.025.00.000	Servizi di consulenza sanitaria in area pagamento (art. 55 c.1 lett. c) d) ed ex art. 57-58 CCNL) - attività v/ATS-ASST-Fondazioni della Regione	€		0	710
4.20.10.10.120.035.00.000	Servizi di consulenza sanitaria in area pagamento (art. 55 c.2 CCNL) v/ATS-ASST-Fondazioni della Regione	€		0	710
4.20.10.10.120.040.00.000	Costi per prestazioni sanitarie intramoenia - Altro verso ATS-ASST-Fondazioni della Regione	€		0	710
4.20.10.10.130.010.35.000	Altre Contribuzioni Passive e sussidi verso altre ATS/ASST/Fondazioni della Regione	€		74700	710
4.20.10.10.140.010.10.000	Consulenze sanitarie da ATS/ASST/Fondazioni della Regione	€		0	710
4.20.10.10.140.010.15.000	Consulenze socio-sanitarie da ATS/ASST/Fondazioni della Regione	€		0	710
4.20.10.10.140.010.20.000	Consulenze scientifiche da ATS/ASST/Fondazioni della Regione	€		0	710
4.20.10.10.140.030.10.000	Rimborso degli oneri stipendiali del personale sanitario che presta servizio in azienda in posizione di comando in ATS/ASST/Fondazioni della Regione	€		0	710
4.20.10.10.150.010.10.000	Altre prestazioni per servizi sanitari da ATS/ASST/Fondazioni della Regione	€		281789	710
4.20.10.10.150.010.15.000	Altre prestazioni per servizi socio sanitari da ATS/ASST/Fondazioni della Regione	€		0	710
4.20.10.10.150.900.10.400	Ricoveri Costi - Mobilità passiva internazionale rilevata dalle ATS verso le ASST/IRCCS della Regione	€		0	710
4.20.10.10.150.900.10.500	Ambulatoriale Costi - Mobilità passiva internazionale rilevata dalle ATS verso le ASST/IRCCS della Regione	€		0	710
4.20.10.10.150.900.10.600	Altre prestazioni sanitarie Costi - Mobilità passiva internazionale rilevata dalle ATS verso le ASST/IRCCS della Regione	€		0	710
4.20.10.20.010.040.10.000	Acquisto di altri servizi non sanitari da ATS/ASST/Fondazioni della Regione	€		658229	710
4.20.10.20.020.010.10.010	Consulenze non sanitarie da ATS/ASST/Fondazioni della Regione	€		0	710
4.20.10.20.020.030.10.000	Rimborso degli oneri stipendiali del personale non sanitario che presta servizio in azienda in posizione di comando in ATS/ASST/Fondazioni della Regione	€		0	710
4.20.10.20.030.020.00.000	Formazione esternalizzata da ATS/ASST/Fondazioni della Regione	€		17406	710
	B.3) Manutenzione e riparazione (ordinaria esternalizzata)				
4.20.15.90.000.000.00.000	Manutenzioni e riparazioni da ATS/ASST/Fondazioni della Regione	€		0	710
	B.4) Godimento di beni di terzi				
4.20.20.80.010.000.00.000	Locazioni e noleggi da ATS/ASST/Fondazioni della Regione	€		0	710
	B.9 Oneri diversi di gestione				
4.20.30.40.012.000.00.000	Indennità, rimborso spese e oneri sociali per il direttore generale, direttore sanitario, direttore amministrativo e componenti del collegio sindacale v/ATS-ASST-Fondazioni d/Regione	€		74526	710
4.20.30.40.022.000.00.000	Indennità, rimborso spese e oneri sociali per il direttore scientifico a carico del Bilancio ricerca v/ATS-ASST-Fondazioni d/Regione	€		0	710
4.20.30.40.032.000.00.000	Indennità, rimborso spese e oneri sociali per il direttore sociale a carico del Bilancio sociale v/ATS-ASST-Fondazioni d/Regione	€		0	710
4.20.30.50.020.000.00.000	Sanzioni verso ATS della Regione	€		79562	710
4.20.30.90.095.000.00.000	Altri oneri diversi di gestione da ATS/ASST/IRCCS della Regione	€		0	710
	C.1 Interessi attivi				
5.10.10.30.090.000.00.000	Interessi attivi verso ATS-ASST-Fondazioni della Regione	€		0	710
	C.3 Interessi passivi				
5.20.10.30.080.000.00.000	Interessi passivi verso ATS-ASST-Fondazioni della Regione	€		0	710
	E.1) Proventi Straordinari				
7.10.10.20.000.000.00.000	Plusvalenze da ATS-ASST-Fondazioni della Regione	€		0	710
7.10.30.10.100.000.00.000	Sopravvenienze attive verso ATS/ASST/Fondazioni della Regione	€		102985	710
7.10.30.10.200.000.00.000	Insussistenze attive verso ATS/ASST/Fondazioni della Regione	€		0	710
7.20.40.10.100.000.00.000	Sopravvenienze passive verso ATS/ASST/Fondazioni della Regione relative alla mobilità intraregionale	€		0	710
	E.2) Oneri Straordinari				
7.20.40.10.200.000.00.000	Insussistenze passive verso ATS/ASST/Fondazioni della Regione relative alla mobilità intraregionale	€		0	710
7.20.40.15.100.000.00.000	Altre sopravvenienze passive verso ATS/ASST/Fondazioni della Regione	€		51657	710
7.20.40.15.200.000.00.000	Insussistenze passive verso ATS/ASST/Fondazioni della Regione	€		0	710

COD_COGE_OLD	321 ATS DELLA CITTA' METROPOLITANA DI MILANO	322 ATS DELL'INSUBRIA	323 ATS DELLA MONTAGNA	324 ATS DELLA BRIANZA	325 ATS DI BERGAMO	326 ATS DI BRESCIA	327 ATS DELLA VAL PADANA	328 ATS DI PAVIA	701 ASST GRANDE OSPEDALE METROPOLITANO NIGUARDA	702 ASST SANTI PAOLO E CARLO	703 ASST FATEBENEFRATELLI SACCO	704 ASST CENTRO SPECIALISTICO ORTOPEDICO TRAUMATOLOGICO GAETANO PINI/CTO	705 ASST OVEST MILANESE	706 ASST RHODENSE	707 ASST NORD MILANO	708 ASST MELEGNANO E DELLA MARTESANA	709 ASST DI LODI	710 ASST DEI SETTE LAGHI	711 ASST DELLA VALLE OLONA	712 ASST LARIANA	713 ASST DELLA VALTELLINA E DELL'ALTO LARIO	714 ASST DELLA VALCAMONICA	715 ASST DI LECCO	716 ASST DI MONZA	717 ASST DI VIMERCATE	718 ASST PAPA GIOVANNI XXIII	719 ASST DI BERGAMO OVEST	720 ASST DI BERGAMO EST	721 ASST DEGLI SPEDALI CIVILI DI BRESCIA	722 ASST DELLA FRANCIACORTA	723 ASST DEL GARDA	724 ASST DI CREMONA	725 ASST DI MANTOVA	726 ASST DI CREMA	727 ASST DI PAVIA	920 INRCA CENTRO PER LE BRONC. - CASATENOVO
4.10.10.20.030.010.00.000	0	0	0	0	0	0	0	0	0	0	0	0	0	59,330	0	0	0	0	34,814	0	0	0	0	0	0	0	0	0	0	0	0	0	0	0	0	0
4.10.20.10.010.010.00.000		174,206,310																																		
4.10.20.10.010.020.00.000	5,196,903		316,519	1,343,956	351,932	196,480	82,694	472,400																												
4.10.20.10.020.010.01.000		62,492,037																																		
4.10.20.10.020.010.02.000		14,423,785																																		
4.10.20.10.020.020.01.000	1,073,262		112,636	276,182	53,018	18,866	28,562	71,590																												
4.10.20.10.020.020.02.000	271,314		6,752	39,377	22,312	6,954	4,102	16,088																												
4.10.20.10.020.110.00.000		848,632																																		
4.10.20.10.020.120.00.000	134																																			
4.10.20.10.020.210.00.000		1,296,801																																		
4.10.20.10.020.220.00.000	8,436			2,801	64	20,064		192																												
4.10.20.10.030.010.00.000		6,416,779																																		
4.10.20.10.030.020.00.000	19,730		12,279	2,026	95		384																													
4.10.20.10.040.010.01.000		40,423,510																																		
4.10.20.10.040.010.02.000		625,143																																		
4.10.20.10.040.020.01.000	963,312		23,197	216,778	25,369	316	26,697	41,632																												
4.10.20.10.040.020.02.000	9,947					3,347																														
4.10.20.10.040.080.01.000		28,927																																		
4.10.20.10.050.010.00.000		9,956,947																																		
4.10.20.10.050.020.00.000	85,348		230	97,417	2,228	98	431	2,001																												
4.10.20.10.060.010.00.000		34,173																																		
4.10.20.10.060.020.00.000	789		4	80	36	10	10	32																												
4.10.20.10.190.010.00.000		2,848,008																																		
4.10.20.10.190.020.00.000	22,513						1,200			384	1,230		200						391,753	23,306			2,198	23,085												
4.10.20.10.190.021.00.000		701,482																																		
4.10.20.10.190.022.00.000	945				3,393																															
4.10.20.10.190.023.00.000		828,168																																		
4.10.20.10.190.024.00.000	7,392			528																																
4.10.20.10.500.120.00.000		5,405											15,050						10,100	43,190															5,500	
4.10.20.10.500.220.00.000		4,010																																		
4.10.20.20.050.020.00.000		44,240							1,474																											
4.10.30.20.010.010.00.000	34,109										2,656																					48,711				
4.10.30.20.030.010.00.000									159,946	17,738	180,638				29,865				3,159,492	1,701,993									16,290				362			
4.10.30.20.050.010.00.000		47,650							284		20								75,552	211															550	
4.20.05.10.030.920.00.000														52,500																		148,750				
4.20.05.10.130.810.00.000														724					1,960,669	1,296,177												12,670				
4.20.10.10.130.010.35.000	19,900										30,000				24,800																					
4.20.10.10.150.010.10.000		9,048							21,212	15,772	19,340	15,872	5,886							22,206				22,973		5,790			2,771							
4.20.10.20.010.040.10.000		625,750																																		
4.20.10.20.030.020.00.000									17,406																											
4.20.30.40.012.000.00.000		34,928											34,743						4,855																	
4.20.30.50.020.000.00.000		79,562																																		
7.10.30.10.100.000.00.000		40,064											2,097					9,166	48,270																	
7.20.40.15.100.000.00.000		45,329																	982					3,903												

Dettaglio nota integrativa di: ASST DEI SETTE LAGHI - Consuntivo 2019		IRCCS ISTITUTO NAZIONALE DEI TUMORI	IRCCS ISTITUTO NEUROLOGICO CARLO BESTA	IRCCS POLICLINICO SAN MATTEO	IRCCS OSPEDALE POLICLINICO DI MILANO	AZIENDA REGIONALE EMERGENZA URGENZA (AREU)	AGENZIA DEI CONTROLLI
(Valori in Euro)		922	923	924	925	991	992
A.1. Contributi in conto esercizio.							
Contributi vincolati da ATS/ASST/Fondazioni della Regione (extra fondo)	€	0	0	75,900	1,731	0	0
Altri contributi da ATS/ASST/Fondazioni della Regione (extra fondo)	€						
A.2. Proventi e ricavi diversi.							
Ricavi per prestazioni drg per la ATS di appartenza	€						
Ricavi per prestazioni drg per altre ATS lombarde	€						
Ricavi per prestazioni attivita' ambulatoriale per la ATS di appartenenza) - escluso PS non seguito ricovero	€						
Ricavi per prestazioni di pronto soccorso non seguite da ricovero per la ATS di appartenenza	€						
Ricavi per prestazioni attivita' ambulatoriale per altre ATS lombarde) - escluso PS non seguito ricovero	€						
Ricavi per prestazioni di pronto soccorso non seguite da ricovero per altre ATS lombarde	€						
Ricavi per prestazioni di "screening" ATS di appartenenza	€						
Ricavi per prestazioni di "screening" altre ATS della Regione	€						
Ricavi per Neuro-psichiatria Infantile (Uonpia) per la ATS di appartenenza	€						
Ricavi per Neuro-psichiatria Infantile (Uonpia) per altre ATS lombarde	€						
Ricavi per attivita' di psichiatria (circ. 46/san) per la ATS di appartenenza	€						
Ricavi per attivita' di psichiatria (circ. 46/san) per altre ATS lombarde	€						
Ricavi per farmaci File F (escluso HCV) per la ATS di appartenenza	€						
Ricavi per farmaci HCV per la ATS di appartenenza	€						
Ricavi per farmaci File F (escluso HCV) per altre ATS lombarde	€						
Ricavi per farmaci HCV per altre ATS lombarde	€						
Ricavi per i farmaci File F (escluso HCV) per carcerati (per conto Istituti penitenziari)	€						
Ricavi per i farmaci HCV per carcerati (per conto Istituti penitenziari)	€						
Ricavi per farmaci erogati in "Doppio Canale" per ATS di appartenenza	€						
Ricavi per farmaci erogati in "Doppio Canale" per altre ATS lombarde	€						
Ricavi per farmaci erogati in "Primo ciclo" per ATS di appartenenza	€						
Ricavi per farmaci erogati in "Primo ciclo" per altre ATS lombarde	€						
Prestazioni di servizi MMG, PLS, Continuità assistenziale per ATS di appartenenza	€						
Prestazioni di servizi MMG, PLS, Continuità assistenziale per altre ATS lombarde	€						
Prestazioni servizi farmaceutica convenzionata per ATS di appartenenza	€						
Prestazioni servizi farmaceutica convenzionata per altre ATS lombarde	€						
Prestazioni termali per ATS di appartenenza	€						
Prestazioni termali per altre ATS lombarde	€						
Prestazioni di trasporto ambulanze ed elisoccorso per ATS di appartenenza	€						
Prestazioni di assistenza integrativa per ATS di appartenenza	€						
Prestazioni di assistenza integrativa per altre ATS lombarde	€						
Prestazioni di assistenza protesica per ATS di appartenenza	€						
Prestazioni di assistenza protesica per altre ATS lombarde	€						
Prestazioni di assistenza riabilitativa extraospedaliera per ATS di appartenenza	€						
Prestazioni di assistenza riabilitativa extraospedaliera per altre ATS lombarde	€						
Ricavi per cessioni di emocomponenti e cellule staminali di produzione regionale VS ATS, ASST, IRCCS della Regione	€						
Ricavi per cessioni di emocomponenti e cellule staminali NON di produzione regionale VS ATS, ASST, IRCCS della Regione	€						
Prestazioni assistenza domiciliare integrata (ADI) per ATS di appartenenza	€						
Prestazioni assistenza domiciliare integrata (ADI) per altre ATS lombarde	€						
Altre prestazioni sanitarie v/ATS di appartenenza	€						
Altre prestazioni sanitarie verso altre ATS/ASST/Fondazioni lombardi	€		949				
Ricavi per prestazioni di cure palliative domiciliari per ATS di appartenenza	€						
Ricavi per prestazioni di cure palliative domiciliari per altre ATS lombarde							
Ricavi per prestazioni di cure palliative residenziali per ATS di appartenenza							
Ricavi per prestazioni di cure palliative residenziali per altre ATS lombarde							
Altre prestazioni socio sanitarie v/ ATS di appartenenza	€						
Ricavi per Voucher socio-sanitari ATS della Regione	€						
Altre prestazioni socio sanitarie verso altre ATS/ASST/Fondazioni lombardi	€						
Ricavi per consulenza sanitaria per ATS di appartenenza	€						
Ricavi per consulenza sanitaria v/altre ATS-ASST-Fondazioni della Regione	€						
Ricavi per servizi di consulenza sanitaria in area pagamento (art. 55 c.1 lett. c) d) ed ex art. 57-58 CCNL) verso ATS-ASST-Fondazioni della Regione	€					34,541	
Ricavi per prestazioni sanitarie intramoenia - Altro verso ATS-ASST-Fondazioni della							
Ricavi di ATS per attività di prevenzione, salute ambiente di lavoro, igiene pubblica ed ambientale verso ATS/ASST/Fondazioni della Regione	€						
Ricavi di ATS per sanzioni amministrative art. 12-bis, L.R. 31/1997 ATS/ASST/Fondazioni della Regione	€						
Ricavi per formazione verso ATS/ASST/Fondazioni della Regione	€						
Altri ricavi per prestazioni non sanitarie verso ATS/ASST/Fondazioni della Regione	€						
Altri concorsi, recuperi e rimborsi da parte della Regione - GSA	€						
Altri proventi diversi verso ATS/ASST/Fondazioni della Regione	€						
A.3) Concorsi, recuperi, rimborsi per attività tipiche.							
Rimborso personale comandato e convenzionato c/o ATS/ASST/Fondazioni della Regione	€			34,109			56,845
Rimborsi per Cessione di farmaci ed emoderivati verso ATS/ASST/Fondazioni della Regione [ESCLUSI EMODERIVATI GESTITI VIA CONSORZIO INTERREGIONALE]	€						
Rimborsi per Cessione emoderivati verso ATS/ASST/Fondazioni della Regione [SOLAMENTE OVE GESTITI NELL'AMBITO DEL CONSORZIO INTERREGIONALE]	€						
Rimborsi per Cessione di sangue ed emocomponenti verso ATS/ASST/Fondazioni		1,267		3,982	8,145		
Rimborsi per Cessione di Emoderivati di produzione regionale verso ATS/ASST/Fondazioni della Regione	€						
Rimborso per acquisto altri beni da parte di ATS/ASST/Fondazioni della Regione	€						
Altri concorsi, recuperi e rimborsi per attività tipiche da parte di ATS/ASST/Fondazioni della Regione	€.				569	174,585	
B.1) Acquisti di beni							
Farmaceutici: Specialità Medicinali da ATS/ASST/Fondazioni della Regione	€						
Farmaceutici: Specialità Medicinali (Doppio Canale ex Nota CUF 37) da ATS/ASST/Fondazioni della Regione	€						
Farmaceutici: Ossigeno (Doppio Canale) da ATS/ASST/Fondazioni della Regione	€						
Emoderivati (Doppio Canale ex Nota CUF 37) da ATS/ASST/Fondazioni della Regione	€						
Emoderivati di produzione regionale da ATS/ASST/IRCCS/Fondazioni della Regione	€						
Emoderivati di produzione regionale da ATS/ASST/IRCCS/Fondazioni della Regione SOLAMENTE OVE GESTITI NELL'AMBITO DEL CONSORZIO INTERREGIONALE]	€						
Sangue ed emocomponenti da ATS/ASST/Fondazioni della Regione	€				1,267		
Altri beni e prodotti sanitari Prodotti farmaceutici ed emoderivati) da ATS/ASST/Fondazioni della Regione	€						
Altri beni e prodotti sanitari (Dispositivi Medici) da ATS/ASST/Fondazioni della Regione)	€						
Altri beni e prodotti sanitari (Prodotti dietetici) da ATS/ASST/Fondazioni della Regione	€						
Altri beni e prodotti sanitari (Materiali per la profilassi - vaccini) da ATS/ASST/Fondazioni della Regione	€						
Altri beni e prodotti sanitari (Prodotti chimici) da ATS/ASST/Fondazioni della Regione	€						
Altri beni e prodotti sanitari Materiali e prodotti per uso veterinario) da ATS/ASST/Fondazioni della Regione	€						
Altri beni e prodotti sanitari Altri beni e prodotti sanitari) da ATS/ASST/Fondazioni della Regione	€						
Altri beni non sanitari da ATS/ASST/Fondazioni della Regione	€						
Assistenza per medicina di base convenzionata: da strutture pubbliche ubicate nel proprio territorio: ASST/Fondazioni pubbliche	€						
Assistenza per medicina di base convenzionata: da strutture pubbliche ubicate in altre province della Regione: ATS/ASST/Fondazioni pubbliche	€						
Acquisti di servizi sanitari per farmaceutica: da strutture pubbliche ubicate nel proprio territorio: ASST/Fondazioni pubbliche	€						
Acquisti di servizi sanitari per farmaceutica: da strutture pubbliche ubicate in altre province della Regione: ATS/ASST/Fondazioni pubbliche	€						
B.2) Acquisti di servizi							
Acquisto di prestazioni ambulatoriali da strutture pubbliche ubicate nel proprio territorio: ASST/ATS/Fondazioni pubbliche) - escluso PS non seguito da ricovero	€						
Acquisto di prestazioni di pronto soccorso non seguite da ricovero di strutture pubbliche ubicate nel proprio territorio: ASST/ATS/Fondazioni pubbliche	€						
Acquisto di prestazioni ambulatoriali in strutture pubbliche ubicate in altre province della Lombardia: ASST/ATS/Fondazioni pubbliche - escluso PS non seguito da ricovero	€						
acquisto di prestazioni di pronto soccorso non seguite da ricovero in strutture pubbliche ubicate in altre province della Lombardia: ASST/ATS/Fondazioni pubbliche	€						
Prestazioni di "screening" in strutture pubbliche ubicate nel proprio territorio: ASST/ATS/Fondazioni pubbliche	€						
Prestazioni di "screening" in strutture pubbliche ubicate in altre province della Lombardia: ASST/ATS/Fondazioni pubbliche	€						
Acquisto di prestazioni di Neuro-psichiatria Infantile (Uonpia) in strutture pubbliche ubicate nel proprio territorio: ASST/ATS/Fondazioni pubbliche	€						
Acquisto di prestazioni di Neuro-psichiatria Infantile (Uonpia) in strutture pubbliche ubicate in altre province della Lombardia: ASST/ATS/Fondazioni pubbliche	€						
Acquisti di servizi sanitari per assistenza riabilitativa da struture pubbliche ubicate nel proprio territorio: ASST/Fondazioni pubbliche	€						
Acquisti di servizi sanitari per assistenza riabilitativada strutture pubbliche ubicate in altre province della Regione: ATS/ASST/Fondazioni pubbliche	€						
Acquisto di prestazioni relative all'Assistenza Integrativa da strutture pubbliche ubicate nel proprio territorio: ATS/ASST/Fondazioni pubbliche	€						
Acquisto di prestazioni relative all'Assistenza Integrativa da strutture pubbliche ubicate in altre province della Regione: ATS/ASST/Fondazioni pubbliche	€						
Acquisto di prestazioni relativa all'Assistenza Protesica da strutture pubbliche ubicate nel proprio territorio: ATS/ ASST/Fondazioni pubbliche	€						
Acquisto di prestazioni relative all'Assistenza Protesica da strutture pubbliche ubicate							
Acquisto di Drg da strutture pubbliche ubicate nel proprio territorio: ASST/Fondazioni pubbliche	€						
Acquisto di Drg da strutture pubbliche ubicate in altre province della Lombardia:							
Acquisto di prestazioni di psichiatria in strutture pubbliche ubicate nel proprio territorio: ASST/Fondazioni pubbliche	€						
Acquisto di prestazioni di psichiatria in strutture pubbliche ubicate in altre province							
Acquisto farmaci file F da struture pubbliche ubicate nel proprio territorio: ASST/Fondazioni pubbliche	€						
Acquisto farmaci file F da strutture pubbliche ubicate in altre province della Regione: ATS/ASST/Fondazioni pubbliche	€						
Acquisto farmaci file F da Istituti penitenziari (anche per il tramite di ASST/Fondazioni pubbliche)	€						
Acquisto farmaci "Doppio canale" (ex Nota CUF 37 più ossigeno) da strutture pubbliche ubicate nel proprio territorio (rimborso farmaco più servizio): ASST/Fondazioni pubbliche	€						
Acquisto farmaci "Doppio canale" (ex Nota CUF 37 più ossigeno) da strutture pubbliche ubicate in altre province (rimborso farmaco più servizio): ATS/ASST/Fondazioni pubbliche							
Acquisto farmaci "Primo Ciclo" da strutture pubbliche ubicate nel proprio territorio: ASST/Fondazioni pubbliche	€						
Acquisto farmaci "Primo Ciclo" da strutture pubbliche ubicate in altre province della							
Acquisto di prestazioni termali da strutture pubbliche ubicate nel proprio territorio: ASST/Fondazioni pubbliche	€						
Acquisto di prestazioni termali da strutture pubbliche da strutture pubbliche ubicate in							
Acquisto di prestazioni trasporto sanitari da strutture pubbliche ubicate nel proprio territorio: ASST/Fondazioni pubbliche	€						
Acquisto di prestazioni trasporto sanitari da strutture pubbliche da strutture pubbliche ubicate in altre province della Regione: ATS/ASST/Fondazioni pubbliche	€						
Acquisto di voucher sociosanitari da ATS/ASST/Fondazioni della Regione	€						
Altri acquisti di prestazioni di servizi socio sanitari da ATS/ASST/Fondazioni della Regione	€						
Altri acquisti di prestazioni di servizi socio assistenziali da ATS/ASST/Fondazioni della Regione	€						
Acquisto di prestazioni di Cure Palliative Domiciliari vs ATS di appartenza (gestiti da ASST)	€						
Acquisto di prestazioni di Cure Palliative Residenziali verso ATS di appartenenza (gestite da ASST)	€						
Acquisto di prestazioni di Cure Palliative Domiciliari verso Altre ATS (gestite da ASST)	€						
Acquisto di prestazioni di Cure Palliative Residenziali verso Altre ATS della Regione (gestite da ASST)	€						
Acquisto di prestazioni socio sanitarie integrate da RSA gestite da ASST (ATS/ASST/Fondazioni della Regione	€						
Acquisto di prestazioni socio sanitarie integrate da CDI gestiti da ASST (ATS/ASST/Fondazioni della Regione)	€						
Acquisto di prestazioni socio sanitarie integrate da RSD gestite da ASST (ATS/ASST/Fondazioni della Regione	€						
Acquisto di prestazioni socio sanitarie integrate da CDD gestiti da ASST (ATS/ASST/Fondazioni della Regione	€						
Acquisto di prestazioni socio sanitarie integrate da hospice gestiti da ASST (ATS/ASST/Fondazioni della Regione)	€						
Acquisto di prestazioni di Assistenza domiciliare integrata ADI) gestiti da ASST verso ATS di appartenenza	€						
Acquisto di prestazioni di Assistenza domiciliare integrata ADI) gestiti da ASST verso altre ATS della Regione	€						
Acquisto di Altre prestazioni sanitarie e sociosanitarie a rilevanza sanitaria UCP Domiciliare) da ASST verso ATS di appartenenza	€						
Acquisto di Altre prestazioni sanitarie e sociosanitarie a rilevanza sanitaria (UCP Domiciliare) da ASST verso altre ATS della Regione	€						
Servizi di consulenza sanitaria in area pagamento (art. 55 c.1 lett. c) d) ed ex art. 57-58 CCNL) - attività v/ATS-ASST-Fondazioni della Regione	€						
Servizi di consulenza sanitaria in area pagamento (art. 55 c.2 CCNL) v/ATS-ASST-Fondazioni della Regione	€						
Costi per prestazioni sanitarie intramoenia - Altro verso ATS-ASST-Fondazioni della Regione	€						
Altre Contribuzioni Passive e sussidi verso altre ATS/ASST/Fondazioni della Regione	€						
Consulenze sanitarie da ATS/ASST/Fondazioni della Regione	€						
Consulenze socio-sanitarie da ATS/ASST/Fondazioni della Regione	€						
Consulenze scientifiche da ATS/ASST/Fondazioni della Regione	€						
Rimborso degli oneri stipendiali del personale sanitario che presta servizio in azienda in posizione di comando in ATS/ASST/Fondazioni della Regione	€						
Altre prestazioni per servizi sanitari da ATS/ASST/Fondazioni della Regione	€		23,354	76,757	40,808		
Altre prestazioni per servizi socio sanitari da ATS/ASST/Fondazioni della Regione	€						
Ricoveri Costi - Mobilità passiva internazionale rilevata dalle ATS verso le ASST/IRCCS della Regione	€						
Ambulatoriale Costi - Mobilità passiva internazionale rilevata dalle ATS verso le ASST/IRCCS della Regione	€						
Altre prestazioni sanitarie Costi - Mobilità passiva internazionale rilevata dalle ATS verso le ASST/IRCCS della Regione	€						
Acquisto di altri servizi non sanitari da ATS/ASST/Fondazioni della Regione	€					32,479	
Consulenze non sanitarie da ATS/ASST/Fondazioni della Regione	€						
Rimborso degli oneri stipendiali del personale non sanitario che presta servizio in azienda in posizione di comando in ATS/ASST/Fondazioni della Regione	€						
Formazione esternalizzata da ATS/ASST/Fondazioni della Regione	€						
B.3) Manutenzione e riparazione (ordinaria esternalizzata)							
Manutenzioni e riparazioni da ATS/ASST/Fondazioni della Regione	€						
B.4) Godimento di beni di terzi							
Locazioni e noleggi da ATS/ASST/Fondazioni della Regione	€						
B.9 Oneri diversi di gestione							
Indennità, rimborso spese e oneri sociali per il direttore generale, direttore sanitario, direttore amministrativo e componenti del collegio sindacale v/ATS-ASST-Fondazioni d/Regione	€						
Indennità, rimborso spese e oneri sociali per il direttore scientifico a carico del Bilancio ricerca v/ATS-ASST-Fondazioni d/Regione	€						
Indennità, rimborso spese e oneri sociali per il direttore sociale a carico del Bilancio sociale v/ATS-ASST-Fondazioni d/Regione	€						
Sanzioni verso ATS della Regione	€						
Altri oneri diversi di gestione da ATS/ASST/IRCCS della Regione	€						
C.1 Interessi attivi							
Interessi attivi verso ATS-ASST-Fondazioni della Regione	€						
C.3 Interessi passivi							
Interessi passivi verso ATS-ASST-Fondazioni della Regione	€						
E.1) Proventi Straordinari							
Plusvalenze da ATS-ASST-Fondazioni della Regione	€						
Sopravvenienze attive verso ATS/ASST/Fondazioni della Regione	€				543	2,845	
Insussistenze attive verso ATS/ASST/Fondazioni della Regione	€						
Sopravvenienze passive verso ATS/ASST/Fondazioni della Regione relative alla mobilità intraregionale	€						
E.2) Oneri Straordinari							
Insussistenze passive verso ATS/ASST/Fondazioni della Regione relative alla mobilità intraregionale	€						
Altre sopravvenienze passive verso ATS/ASST/Fondazioni della Regione	€				1,443		
Insussistenze passive verso ATS/ASST/Fondazioni della Regione	€						

RLS R.I.B.A.

COD_COGE_OLD	Dettaglio nota integrativa di: ASST DEI SETTE LAGHI - Consuntivo 2019		TOTALE N.I.	TOTALE FOGLIO CONS	Codice Azienda	ATS DELLA CITTA' METROPOLITANA DI MILANO	ATS DELL'INSUBRIA	ATS DELLA MONTAGNA	ATS DELLA BRIANZA	ATS DI BERGAMO	ATS DI BRESCIA	ATS DELLA VAL PADANA	ATS DI PAVIA	ASST GRANDE OSPEDALE METROPOLITANO NIGUARDA	ASST SANTI PAOLO E CARLO	ASST FATEBENEFRATELLI SACCO	ASST CENTRO SPECIALISTICO ORTOPEDICO TRAUMATOLOGICO GAETANO PINI/CTO	ASST OVEST MILANESE	ASST RHODENSE	ASST NORD MILANO	ASST MELEGNANO E DELLA MARTESANA	ASST DI LODI	ASST DEI SETTE LAGHI	ASST DELLA VALLE OLONA	ASST LARIANA	ASST DELLA VALTELLINA E DELL'ALTO LARIO	ASST DELLA VALCAMONICA	ASST DI LECCO	ASST DI MONZA	ASST DI VIMERCATE	ASST PAPA GIOVANNI XXIII	ASST DI BERGAMO OVEST	ASST DI BERGAMO EST	ASST DEGLI SPEDALI CIVILI DI BRESCIA	ASST DELLA FRANCIACORTA	ASST DEL GARDA	ASST DI CREMONA	ASST DI MANTOVA	ASST DI CREMA	ASST DI PAVIA	INRCA CENTRO PER LE BRONC. - CASATENOVO
	(Valori in Euro)			710		321	322	323	324	325	326	327	328	701	702	703	704	705	706	707	708	709	710	711	712	713	714	715	716	717	718	719	720	721	722	723	724	725	726	727	920
	A.1. Contributi in conto esercizio.																																								
4.10.10.20.030.010.00.000	Contributi vincolati da ATS/ASST/Fondazioni della Regione (extra fondo)	€		0	710																																				
4.10.10.20.030.020.00.000	Altri contributi da ATS/ASST/Fondazioni della Regione (extra fondo)	€		0	710																																				
	A.2. Proventi e ricavi diversi.																																								
4.10.20.10.010.010.00.000	Ricavi per prestazioni drg per la ATS di appartenza	€		0	710																																				
4.10.20.10.010.020.00.000	Ricavi per prestazioni drg per altre ATS lombarde	€		0	710																																				
4.10.20.10.020.010.01.000	Ricavi per prestazioni attivita' ambulatoriale per la ATS di appartenenza) - escluso PS non seguito ricovero	€		0	710																																				
4.10.20.10.020.010.02.000	Ricavi per prestazioni di pronto soccorso non seguite da ricovero per la ATS di appartenenza	€		0	710																																				
4.10.20.10.020.020.01.000	Ricavi per prestazioni attivita' ambulatoriale per altre ATS lombarde) - escluso PS non seguito ricovero	€		0	710																																				
4.10.20.10.020.020.02.000	Ricavi per prestazioni di pronto soccorso non seguite da ricovero per altre ATS lombarde	€		0	710																																				
4.10.20.10.020.110.00.000	Ricavi per prestazioni di "screening" ATS di appartenenza	€		0	710																																				
4.10.20.10.020.120.00.000	Ricavi per prestazioni di "screening" altre ATS della Regione	€		0	710																																				
4.10.20.10.020.210.00.000	Ricavi per Neuro-psichiatria Infantile (Uonpia) per la ATS di appartenenza	€		0	710																																				
4.10.20.10.020.220.00.000	Ricavi per Neuro-psichiatria Infantile (Uonpia) per altre ATS lombarde	€		0	710																																				
4.10.20.10.030.010.00.000	Ricavi per attivita' di psichiatria (circ. 46/san) per la ATS di appartenenza	€		0	710																																				
4.10.20.10.030.020.00.000	Ricavi per attivita' di psichiatria (circ. 46/san) per altre ATS lombarde	€		0	710																																				
4.10.20.10.040.010.01.000	Ricavi per farmaci File F (escluso HCV) per la ATS di appartenenza	€		0	710																																				
4.10.20.10.040.010.02.000	Ricavi per farmaci HCV per la ATS di appartenenza	€		0	710																																				
4.10.20.10.040.020.01.000	Ricavi per farmaci File F (escluso HCV) per altre ATS lombarde	€		0	710																																				
4.10.20.10.040.020.02.000	Ricavi per farmaci HCV per altre ATS lombarde	€		0	710																																				
4.10.20.10.040.080.01.000	Ricavi per i farmaci File F (escluso HCV) per carcerati (per conto Istituti penitenziari)	€		0	710																																				
4.10.20.10.040.080.02.000	Ricavi per i farmaci HCV per carcerati (per conto Istituti penitenziari)	€		0	710																																				
4.10.20.10.050.010.00.000	Ricavi per farmaci erogati in "Doppio Canale" per ATS di appartenenza	€		0	710																																				
4.10.20.10.050.020.00.000	Ricavi per farmaci erogati in "Doppio Canale" per altre ATS lombarde	€		0	710																																				
4.10.20.10.060.010.00.000	Ricavi per farmaci erogati in "Primo ciclo" per ATS di appartenenza	€		0	710																																				
4.10.20.10.060.020.00.000	Ricavi per farmaci erogati in "Primo ciclo" per altre ATS lombarde	€		0	710																																				
4.10.20.10.100.010.00.000	Prestazioni di servizi MMG, PLS, Continuità assistenziale per ATS di appartenenza	€		0	710																																				
4.10.20.10.100.020.00.000	Prestazioni di servizi MMG, PLS, Continuità assistenziale per altre ATS lombarde	€		0	710																																				
4.10.20.10.110.010.00.000	Prestazioni servizi farmaceutica convenzionata per ATS di appartenenza	€		0	710																																				
4.10.20.10.110.020.00.000	Prestazioni servizi farmaceutica convenzionata per altre ATS lombarde	€		0	710																																				
4.10.20.10.120.010.00.000	Prestazioni termali per ATS di appartenenza	€		0	710																																				
4.10.20.10.120.020.00.000	Prestazioni termali per altre ATS lombarde	€		0	710																																				
4.10.20.10.130.010.00.000	Prestazioni di trasporto ambulanze ed elisoccorso per ATS di appartenenza	€		0	710																																				
4.10.20.10.130.021.00.000	Prestazioni di assistenza integrativa per ATS di appartenenza	€		0	710																																				
4.10.20.10.130.022.00.000	Prestazioni di assistenza integrativa per altre ATS lombarde	€		0	710																																				
4.10.20.10.130.023.00.000	Prestazioni di assistenza protesica per ATS di appartenenza	€		0	710																																				
4.10.20.10.130.024.00.000	Prestazioni di assistenza protesica per altre ATS lombarde	€		0	710																																				
4.10.20.10.130.025.00.000	Prestazioni di assistenza riabilitativa extraospedaliera per ATS di appartenenza	€		0	710																																				
4.10.20.10.130.026.00.000	Prestazioni di assistenza riabilitativa extraospedaliera per altre ATS lombarde	€		0	710																																				
4.10.20.10.130.027.00.000	Ricavi per cessioni di emocomponenti e cellule staminali di produzione regionale VS ATS, ASST, IRCCS della Regione	€		0	710																																				
4.10.20.10.130.028.00.000	Ricavi per cessioni di emocomponenti e cellule staminali NON di produzione regionale VS ATS, ASST, IRCCS della Regione	€		0	710																																				
4.10.20.10.130.029.00.000	Prestazioni assistenza domiciliare integrata (ADI) per ATS di appartenenza	€		0	710																																				
4.10.20.10.130.030.00.000	Prestazioni assistenza domiciliare integrata (ADI) per altre ATS lombarde	€		0	710																																				
4.10.20.10.190.010.00.000	Altre prestazioni sanitarie v/ATS di appartenenza	€		0	710																																				
4.10.20.10.190.020.00.000	Altre prestazioni sanitarie verso altre ATS/ASST/Fondazioni lombardi	€		0	710																																				
4.10.20.10.190.021.00.000	Ricavi per prestazioni di cure palliative domiciliari per ATS di appartenenza	€		0	710																																				
4.10.20.10.190.022.00.000	Ricavi per prestazioni di cure palliative domiciliari per altre ATS lombarde	€		0	710																																				
4.10.20.10.190.023.00.000	Ricavi per prestazioni di cure palliative residenziali per ATS di appartenenza	€		0	710																																				
4.10.20.10.190.024.00.000	Ricavi per prestazioni di cure palliative residenziali per altre ATS lombarde	€		0	710																																				
4.10.20.10.200.010.00.000	Altre prestazioni socio sanitarie v/ ATS di appartenenza	€		0	710																																				
4.10.20.10.200.015.00.000	Ricavi per Voucher socio-sanitari ATS della Regione	€		0	710																																				
4.10.20.10.200.020.00.000	Altre prestazioni socio sanitarie verso altre ATS/ASST/Fondazioni lombardi	€		0	710																																				
4.10.20.10.300.010.00.000	Ricavi per consulenza sanitaria per ATS di appartenenza	€		0	710																																				
4.10.20.10.300.020.00.000	Ricavi per consulenza sanitaria v/altre ATS-ASST-Fondazioni della Regione	€		0	710																																				
4.10.20.10.500.120.00.000	Ricavi per servizi di consulenza sanitaria in area pagamento (art. 55 c.1 lett. c) d) ed ex art. 57-58 CCNL) verso ATS-ASST-Fondazioni della Regione	€		0	710																																				
4.10.20.10.500.220.00.000	Ricavi per prestazioni sanitarie intramoenia - Altro verso ATS-ASST-Fondazioni della	€		0	710																																				
4.10.20.10.600.800.00.000	Ricavi di ATS per attività di prevenzione, salute ambiente di lavoro, igiene pubblica ed ambientale verso ATS/ASST/Fondazioni della Regione	€		0	710																																				
4.10.20.10.650.020.00.000	Ricavi di ATS per sanzioni amministrative art. 12-bis, L.R. 31/1997 ATS/ASST/Fondazioni della Regione	€		0	710																																				
4.10.20.20.050.020.00.000	Ricavi per formazione verso ATS/ASST/Fondazioni della Regione	€		0	710																																				
4.10.20.20.080.010.00.000	Altri ricavi per prestazioni non sanitarie verso ATS/ASST/Fondazioni della Regione	€		0	710																																				
4.10.20.20.080.011.00.000	Altri concorsi, recuperi e rimborsi da parte della Regione - GSA	€		0	710																																				
4.10.20.30.080.010.00.000	Altri proventi diversi verso ATS/ASST/Fondazioni della Regione	€		0	710																																				
	A.3) Concorsi, recuperi, rimborsi per attività tipiche.																																								
4.10.30.20.010.010.00.000	Rimborso personale comandato e convenzionato c/o ATS/ASST/Fondazioni della Regione	€		0	710																																				
4.10.30.20.020.010.00.000	Rimborsi per Cessione di farmaci ed emoderivati verso ATS/ASST/Fondazioni della Regione [ESCLUSI EMODERIVATI GESTITI VIA CONSORZIO INTERREGIONALE]	€		0	710																																				
4.10.30.20.020.012.00.000	Rimborsi per Cessione emoderivati verso ATS/ASST/Fondazioni della Regione [SOLAMENTE OVE GESTITI NELL'AMBITO DEL CONSORZIO INTERREGIONALE]	€		0	710																																				
4.10.30.20.030.010.00.000	Rimborsi per Cessione di sangue ed emocomponenti verso ATS/ASST/Fondazioni			0	710																																				
4.10.30.20.030.020.00.000	Rimborsi per Cessione di Emoderivati di produzione regionale verso ATS/ASST/Fondazioni della Regione	€		0	710																																				
4.10.30.20.040.010.00.000	Rimborso per acquisto altri beni da parte di ATS/ASST/Fondazioni della Regione	€		0	710																																				
4.10.30.20.050.010.00.000	Altri concorsi, recuperi e rimborsi per attività tipiche da parte di ATS/ASST/Fondazioni della Regione	€.		0	710																																				
	B.1) Acquisti di beni																																								
4.20.05.10.010.810.00.000	Farmaceutici: Specialità Medicinali da ATS/ASST/Fondazioni della Regione	€		0	710																																				
4.20.05.10.010.820.00.000	Farmaceutici: Specialità Medicinali (Doppio Canale ex Nota CUF 37) da ATS/ASST/Fondazioni della Regione	€		0	710																																				
4.20.05.10.020.820.00.000	Farmaceutici: Ossigeno (Doppio Canale) da ATS/ASST/Fondazioni della Regione	€		0	710																																				
4.20.05.10.030.820.00.000	Emoderivati (Doppio Canale ex Nota CUF 37) da ATS/ASST/Fondazioni della Regione	€		0	710																																				
4.20.05.10.030.910.00.000	Emoderivati di produzione regionale da ATS/ASST/IRCCS/Fondazioni della Regione	€		0	710																																				
4.20.05.10.030.920.00.000	Emoderivati di produzione regionale da ATS/ASST/IRCCS/Fondazioni della Regione SOLAMENTE OVE GESTITI NELL'AMBITO DEL CONSORZIO INTERREGIONALE]	€		0	710																																				
4.20.05.10.130.810.00.000	Sangue ed emocomponenti da ATS/ASST/Fondazioni della Regione	€		0	710																																				
4.20.05.10.800.811.00.000	Altri beni e prodotti sanitari Prodotti farmaceutici ed emoderivati) da ATS/ASST/Fondazioni della Regione	€		0	710																																				
4.20.05.10.800.813.00.000	Altri beni e prodotti sanitari (Dispositivi Medici) da ATS/ASST/Fondazioni della Regione)	€		638198	710																			638,198																	
4.20.05.10.800.814.00.000	Altri beni e prodotti sanitari (Prodotti dietetici) da ATS/ASST/Fondazioni della Regione	€		0	710																																				
4.20.05.10.800.815.00.000	Altri beni e prodotti sanitari (Materiali per la profilassi - vaccini) da ATS/ASST/Fondazioni della Regione	€		0	710																																				
4.20.05.10.800.816.00.000	Altri beni e prodotti sanitari (Prodotti chimici) da ATS/ASST/Fondazioni della Regione	€		0	710																																				
4.20.05.10.800.817.00.000	Altri beni e prodotti sanitari Materiali e prodotti per uso veterinario) da ATS/ASST/Fondazioni della Regione	€		0	710																																				
4.20.05.10.800.818.00.000	Altri beni e prodotti sanitari Altri beni e prodotti sanitari) da ATS/ASST/Fondazioni della Regione	€		180931	710																			180,931																	
4.20.05.20.800.810.00.000	Altri beni non sanitari da ATS/ASST/Fondazioni della Regione	€		183367	710																			183,367																	
4.20.10.10.010.110.00.000	Assistenza per medicina di base convenzionata: da strutture pubbliche ubicate nel proprio territorio: ASST/Fondazioni pubbliche	€		0	710																																				
4.20.10.10.010.120.00.000	Assistenza per medicina di base convenzionata: da strutture pubbliche ubicate in altre province della Regione: ATS/ASST/Fondazioni pubbliche	€		0	710																																				
4.20.10.10.020.010.21.000	Acquisti di servizi sanitari per farmaceutica: da strutture pubbliche ubicate nel proprio territorio: ASST/Fondazioni pubbliche	€		0	710																																				
4.20.10.10.020.010.22.000	Acquisti di servizi sanitari per farmaceutica: da strutture pubbliche ubicate in altre province della Regione: ATS/ASST/Fondazioni pubbliche	€		0	710																																				
	B.2) Acquisti di servizi																																								
4.20.10.10.030.010.10.011	Acquisto di prestazioni ambulatoriali da strutture pubbliche ubicate nel proprio territorio: ASST/ATS/Fondazioni pubbliche) - escluso PS non seguito da ricovero	€		0	710																																				
4.20.10.10.030.010.10.012	Acquisto di prestazioni di pronto soccorso non seguite da ricovero di strutture pubbliche ubicate nel proprio territorio: ASST/ATS/Fondazioni pubbliche	€		0	710																																				
4.20.10.10.030.010.10.031	Acquisto di prestazioni ambulatoriali in strutture pubbliche ubicate in altre province della Lombardia: ASST/ATS/Fondazioni pubbliche - escluso PS non seguito da ricovero	€		0	710																																				
4.20.10.10.030.010.10.032	acquisto di prestazioni di pronto soccorso non seguite da ricovero in strutture pubbliche ubicate in altre province della Lombardia: ASST/ATS/Fondazioni pubbliche	€		0	710																																				
4.20.10.10.030.030.10.010	Prestazioni di "screening" in strutture pubbliche ubicate nel proprio territorio: ASST/ATS/Fondazioni pubbliche	€		0	710																																				
4.20.10.10.030.030.10.030	Prestazioni di "screening" in strutture pubbliche ubicate in altre province della Lombardia: ASST/ATS/Fondazioni pubbliche	€		0	710																																				
4.20.10.10.030.040.10.010	Acquisto di prestazioni di Neuro-psichiatria Infantile (Uonpia) in strutture pubbliche ubicate nel proprio territorio: ASST/ATS/Fondazioni pubbliche	€		0	710																																				
4.20.10.10.030.040.10.030	Acquisto di prestazioni di Neuro-psichiatria Infantile (Uonpia) in strutture pubbliche ubicate in altre province della Lombardia: ASST/ATS/Fondazioni pubbliche	€		0	710																																				
4.20.10.10.040.005.10.000	Acquisti di servizi sanitari per assistenza riabilitativa da struture pubbliche ubicate nel proprio territorio: ASST/Fondazioni pubbliche	€		0	710																																				
4.20.10.10.040.005.20.000	Acquisti di servizi sanitari per assistenza riabilitativada strutture pubbliche ubicate in altre province della Regione: ATS/ASST/Fondazioni pubbliche	€		0	710																																				
4.20.10.10.050.460.00.000	Acquisto di prestazioni relative all'Assistenza Integrativa da strutture pubbliche ubicate nel proprio territorio: ATS/ASST/Fondazioni pubbliche	€		0	710																																				
4.20.10.10.050.470.00.000	Acquisto di prestazioni relative all'Assistenza Integrativa da strutture pubbliche ubicate in altre province della Regione: ATS/ASST/Fondazioni pubbliche	€		0	710																																				
4.20.10.10.050.510.00.000	Acquisto di prestazioni relativa all'Assistenza Protesica da strutture pubbliche ubicate nel proprio territorio: ATS/ ASST/Fondazioni pubbliche	€		0	710																																				
4.20.10.10.050.520.00.000	Acquisto di prestazioni relative all'Assistenza Protesica da strutture pubbliche ubicate			0	710																																				
4.20.10.10.060.010.10.000	Acquisto di Drg da strutture pubbliche ubicate nel proprio territorio: ASST/Fondazioni pubbliche	€		0	710																																				
4.20.10.10.060.010.30.000	Acquisto di Drg da strutture pubbliche ubicate in altre province della Lombardia:			0	710																																				
4.20.10.10.070.010.10.000	Acquisto di prestazioni di psichiatria in strutture pubbliche ubicate nel proprio territorio: ASST/Fondazioni pubbliche	€		0	710																																				
4.20.10.10.070.010.30.000	Acquisto di prestazioni di psichiatria in strutture pubbliche ubicate in altre province			0	710																																				
4.20.10.10.080.010.10.000	Acquisto farmaci file F da struture pubbliche ubicate nel proprio territorio: ASST/Fondazioni pubbliche	€		0	710																																				
4.20.10.10.080.010.30.000	Acquisto farmaci file F da strutture pubbliche ubicate in altre province della Regione: ATS/ASST/Fondazioni pubbliche	€		0	710																																				
4.20.10.10.080.010.50.000	Acquisto farmaci file F da Istituti penitenziari (anche per il tramite di ASST/Fondazioni pubbliche)	€		0	710																																				
4.20.10.10.080.030.10.000	Acquisto farmaci "Doppio canale" (ex Nota CUF 37 più ossigeno) da strutture pubbliche ubicate nel proprio territorio (rimborso farmaco più servizio): ASST/Fondazioni pubbliche	€		0	710																																				
4.20.10.10.080.030.30.000	Acquisto farmaci "Doppio canale" (ex Nota CUF 37 più ossigeno) da strutture pubbliche ubicate in altre province (rimborso farmaco più servizio): ATS/ASST/Fondazioni pubbliche			0	710																																				
4.20.10.10.080.050.10.000	Acquisto farmaci "Primo Ciclo" da strutture pubbliche ubicate nel proprio territorio: ASST/Fondazioni pubbliche	€		0	710																																				
4.20.10.10.080.050.30.000	Acquisto farmaci "Primo Ciclo" da strutture pubbliche ubicate in altre province della	€		0	710																																				
4.20.10.10.090.040.00.000	Acquisto di prestazioni termali da strutture pubbliche ubicate nel proprio territorio: ASST/Fondazioni pubbliche	€		0	710																																				
4.20.10.10.090.050.00.000	Acquisto di prestazioni termali da strutture pubbliche da strutture pubbliche ubicate in			0	710																																				
4.20.10.10.100.010.30.000	Acquisto di prestazioni trasporto sanitari da strutture pubbliche ubicate nel proprio territorio: ASST/Fondazioni pubbliche	€		0	710																																				
4.20.10.10.100.010.40.000	Acquisto di prestazioni trasporto sanitari da strutture pubbliche da strutture pubbliche ubicate in altre province della Regione: ATS/ASST/Fondazioni pubbliche	€		0	710																																				
4.20.10.10.110.010.40.050	Acquisto di voucher sociosanitari da ATS/ASST/Fondazioni della Regione	€		0	710																																				
4.20.10.10.110.010.80.010	Altri acquisti di prestazioni di servizi socio sanitari da ATS/ASST/Fondazioni della Regione	€		0	710																																				
4.20.10.10.110.010.80.110	Altri acquisti di prestazioni di servizi socio assistenziali da ATS/ASST/Fondazioni della Regione	€		0	710																																				
4.20.10.10.110.010.10.120	Acquisto di prestazioni di Cure Palliative Domiciliari vs ATS di appartenza (gestiti da ASST)	€		0	710																																				
4.20.10.10.110.010.10.140	Acquisto di prestazioni di Cure Palliative Residenziali verso ATS di appartenenza (gestite da ASST)	€		0	710																																				
4.20.10.10.110.010.20.120	Acquisto di prestazioni di Cure Palliative Domiciliari verso Altre ATS (gestite da ASST)	€		0	710																																				
4.20.10.10.110.010.20.140	Acquisto di prestazioni di Cure Palliative Residenziali verso Altre ATS della Regione (gestite da ASST)	€		0	710																																				
4.20.10.10.110.020.20.120	Acquisto di prestazioni socio sanitarie integrate da RSA gestite da ASST (ATS/ASST/Fondazioni della Regione	€		0	710																																				
4.20.10.10.110.020.20.130	Acquisto di prestazioni socio sanitarie integrate da CDI gestiti da ASST (ATS/ASST/Fondazioni della Regione)	€		0	710																																				
4.20.10.10.110.020.20.140	Acquisto di prestazioni socio sanitarie integrate da RSD gestite da ASST (ATS/ASST/Fondazioni della Regione	€		0	710																																				
4.20.10.10.110.020.20.150	Acquisto di prestazioni socio sanitarie integrate da CDD gestiti da ASST (ATS/ASST/Fondazioni della Regione	€		0	710																																				
4.20.10.10.110.020.20.160	Acquisto di prestazioni socio sanitarie integrate da hospice gestiti da ASST (ATS/ASST/Fondazioni della Regione)	€		0	710																																				
4.20.10.10.110.020.20.161	Acquisto di prestazioni di Assistenza domiciliare integrata ADI) gestiti da ASST verso ATS di appartenenza	€		0	710																																				
4.20.10.10.110.020.20.162	Acquisto di prestazioni di Assistenza domiciliare integrata ADI) gestiti da ASST verso altre ATS della Regione	€		0	710																																				
4.20.10.10.110.020.20.163	Acquisto di Altre prestazioni sanitarie e sociosanitarie a rilevanza sanitaria UCP Domiciliare) da ASST verso ATS di appartenenza	€		0	710																																				
4.20.10.10.110.020.20.164	Acquisto di Altre prestazioni sanitarie e sociosanitarie a rilevanza sanitaria (UCP Domiciliare) da ASST verso altre ATS della Regione	€		0	710																																				
4.20.10.10.120.025.00.000	Servizi di consulenza sanitaria in area pagamento (art. 55 c.1 lett. c) d) ed ex art. 57-58 CCNL) - attività v/ATS-ASST-Fondazioni della Regione	€		0	710																																				
4.20.10.10.120.035.00.000	Servizi di consulenza sanitaria in area pagamento (art. 55 c.2 CCNL) v/ATS-ASST-Fondazioni della Regione	€		0	710																																				
4.20.10.10.120.040.00.000	Costi per prestazioni sanitarie intramoenia - Altro verso ATS-ASST-Fondazioni della Regione	€		0	710																																				
4.20.10.10.130.010.35.000	Altre Contribuzioni Passive e sussidi verso altre ATS/ASST/Fondazioni della Regione	€		0	710																																				
4.20.10.10.140.010.10.000	Consulenze sanitarie da ATS/ASST/Fondazioni della Regione	€		0	710																																				
4.20.10.10.140.010.15.000	Consulenze socio-sanitarie da ATS/ASST/Fondazioni della Regione	€		0	710																																				
4.20.10.10.140.010.20.000	Consulenze scientifiche da ATS/ASST/Fondazioni della Regione	€		0	710																																				
4.20.10.10.140.030.10.000	Rimborso degli oneri stipendiali del personale sanitario che presta servizio in azienda in posizione di comando in ATS/ASST/Fondazioni della Regione	€		0	710																																				
4.20.10.10.150.010.10.000	Altre prestazioni per servizi sanitari da ATS/ASST/Fondazioni della Regione	€		176162	710																			176,162																	
4.20.10.10.150.010.15.000	Altre prestazioni per servizi socio sanitari da ATS/ASST/Fondazioni della Regione	€		0	710																																				
4.20.10.10.150.900.10.400	Ricoveri Costi - Mobilità passiva internazionale rilevata dalle ATS verso le ASST/IRCCS della Regione	€		0	710																																				
4.20.10.10.150.900.10.500	Ambulatoriale Costi - Mobilità passiva internazionale rilevata dalle ATS verso le ASST/IRCCS della Regione	€		0	710																																				
4.20.10.10.150.900.10.600	Altre prestazioni sanitarie Costi - Mobilità passiva internazionale rilevata dalle ATS verso le ASST/IRCCS della Regione	€		0	710																																				
4.20.10.20.010.040.10.000	Acquisto di altri servizi non sanitari da ATS/ASST/Fondazioni della Regione	€		1250852	710																			1,250,852																	
4.20.10.20.020.010.10.010	Consulenze non sanitarie da ATS/ASST/Fondazioni della Regione	€		0	710																																				
4.20.10.20.020.030.10.000	Rimborso degli oneri stipendiali del personale non sanitario che presta servizio in azienda in posizione di comando in ATS/ASST/Fondazioni della Regione	€		0	710																																				
4.20.10.20.030.020.00.000	Formazione esternalizzata da ATS/ASST/Fondazioni della Regione	€		0	710																																				
	B.3) Manutenzione e riparazione (ordinaria esternalizzata)																																								
4.20.15.90.000.000.00.000	Manutenzioni e riparazioni da ATS/ASST/Fondazioni della Regione	€		0	710																																				
	B.4) Godimento di beni di terzi																																								
4.20.20.80.010.000.00.000	Locazioni e noleggi da ATS/ASST/Fondazioni della Regione	€		0	710																																				
	B.9 Oneri diversi di gestione																																								
4.20.30.40.012.000.00.000	Indennità, rimborso spese e oneri sociali per il direttore generale, direttore sanitario, direttore amministrativo e componenti del collegio sindacale v/ATS-ASST-Fondazioni d/Regione	€		0	710																																				
4.20.30.40.022.000.00.000	Indennità, rimborso spese e oneri sociali per il direttore scientifico a carico del Bilancio ricerca v/ATS-ASST-Fondazioni d/Regione	€		0	710																																				
4.20.30.40.032.000.00.000	Indennità, rimborso spese e oneri sociali per il direttore sociale a carico del Bilancio sociale v/ATS-ASST-Fondazioni d/Regione	€		0	710																																				
4.20.30.50.020.000.00.000	Sanzioni verso ATS della Regione	€		0	710																																				
4.20.30.90.095.000.00.000	Altri oneri diversi di gestione da ATS/ASST/IRCCS della Regione	€		0	710																																				
	C.1 Interessi attivi																																								
5.10.10.30.090.000.00.000	Interessi attivi verso ATS-ASST-Fondazioni della Regione	€		0	710																																				
	C.3 Interessi passivi																																								
5.20.10.30.080.000.00.000	Interessi passivi verso ATS-ASST-Fondazioni della Regione	€		0	710																																				
	E.1) Proventi Straordinari																																								
7.10.10.20.000.000.00.000	Plusvalenze da ATS-ASST-Fondazioni della Regione	€		0	710																																				
7.10.30.10.100.000.00.000	Sopravvenienze attive verso ATS/ASST/Fondazioni della Regione	€		0	710																																				
7.10.30.10.200.000.00.000	Insussistenze attive verso ATS/ASST/Fondazioni della Regione	€		0	710																																				
7.20.40.10.100.000.00.000	Sopravvenienze passive verso ATS/ASST/Fondazioni della Regione relative alla mobilità intraregionale	€		0	710																																				
	E.2) Oneri Straordinari																																								
7.20.40.10.200.000.00.000	Insussistenze passive verso ATS/ASST/Fondazioni della Regione relative alla mobilità intraregionale	€		0	710																																				
7.20.40.15.100.000.00.000	Altre sopravvenienze passive verso ATS/ASST/Fondazioni della Regione	€		0	710																																				
7.20.40.15.200.000.00.000	Insussistenze passive verso ATS/ASST/Fondazioni della Regione	€		0	710																																				

Dettaglio nota integrativa di: ASST DEI SETTE LAGHI - Consuntivo 2019		IRCCS ISTITUTO NAZIONALE DEI TUMORI	IRCCS ISTITUTO NEUROLOGICO CARLO BESTA	IRCCS POLICLINICO SAN MATTEO	IRCCS OSPEDALE POLICLINICO DI MILANO	AZIENDA REGIONALE EMERGENZA URGENZA (AREU)	AGENZIA DEI CONTROLLI
(Valori in Euro)		922	923	924	925	991	992
A.1. Contributi in conto esercizio.							
Contributi vincolati da ATS/ASST/Fondazioni della Regione (extra fondo)	€						
Altri contributi da ATS/ASST/Fondazioni della Regione (extra fondo)	€						
A.2. Proventi e ricavi diversi.							
Ricavi per prestazioni drg per la ATS di appartenza	€						
Ricavi per prestazioni drg per altre ATS lombarde	€						
Ricavi per prestazioni attivita' ambulatoriale per la ATS di appartenenza) - escluso PS non seguito ricovero	€						
Ricavi per prestazioni di pronto soccorso non seguite da ricovero per la ATS di appartenenza	€						
Ricavi per prestazioni attivita' ambulatoriale per altre ATS lombarde) - escluso PS non seguito ricovero	€						
Ricavi per prestazioni di pronto soccorso non seguite da ricovero per altre ATS lombarde	€						
Ricavi per prestazioni di "screening" ATS di appartenenza	€						
Ricavi per prestazioni di "screening" altre ATS della Regione	€						
Ricavi per Neuro-psichiatria Infantile (Uonpia) per la ATS di appartenenza	€						
Ricavi per Neuro-psichiatria Infantile (Uonpia) per altre ATS lombarde	€						
Ricavi per attivita' di psichiatria (circ. 46/san) per la ATS di appartenenza	€						
Ricavi per attivita' di psichiatria (circ. 46/san) per altre ATS lombarde	€						
Ricavi per farmaci File F (escluso HCV) per la ATS di appartenenza	€						
Ricavi per farmaci HCV per la ATS di appartenenza	€						
Ricavi per farmaci File F (escluso HCV) per altre ATS lombarde	€						
Ricavi per farmaci HCV per altre ATS lombarde	€						
Ricavi per i farmaci File F (escluso HCV) per carcerati (per conto Istituti penitenziari)	€						
Ricavi per i farmaci HCV per carcerati (per conto Istituti penitenziari)	€						
Ricavi per farmaci erogati in "Doppio Canale" per ATS di appartenenza	€						
Ricavi per farmaci erogati in "Doppio Canale" per altre ATS lombarde	€						
Ricavi per farmaci erogati in "Primo ciclo" per ATS di appartenenza	€						
Ricavi per farmaci erogati in "Primo ciclo" per altre ATS lombarde	€						
Prestazioni di servizi MMG, PLS, Continuità assistenziale per ATS di appartenenza	€						
Prestazioni di servizi MMG, PLS, Continuità assistenziale per altre ATS lombarde	€						
Prestazioni servizi farmaceutica convenzionata per ATS di appartenenza	€						
Prestazioni servizi farmaceutica convenzionata per altre ATS lombarde	€						
Prestazioni termali per ATS di appartenenza	€						
Prestazioni termali per altre ATS lombarde	€						
Prestazioni di trasporto ambulanze ed elisoccorso per ATS di appartenenza	€						
Prestazioni di assistenza integrativa per ATS di appartenenza	€						
Prestazioni di assistenza integrativa per altre ATS lombarde	€						
Prestazioni di assistenza protesica per ATS di appartenenza	€						
Prestazioni di assistenza protesica per altre ATS lombarde	€						
Prestazioni di assistenza riabilitativa extraospedaliera per ATS di appartenenza	€						
Prestazioni di assistenza riabilitativa extraospedaliera per altre ATS lombarde	€						
Ricavi per cessioni di emocomponenti e cellule staminali di produzione regionale VS ATS, ASST, IRCCS della Regione	€						
Ricavi per cessioni di emocomponenti e cellule staminali NON di produzione regionale VS ATS, ASST, IRCCS della Regione	€						
Prestazioni assistenza domiciliare integrata (ADI) per ATS di appartenenza	€						
Prestazioni assistenza domiciliare integrata (ADI) per altre ATS lombarde	€						
Altre prestazioni sanitarie v/ATS di appartenenza	€						
Altre prestazioni sanitarie verso altre ATS/ASST/Fondazioni lombardi	€						
Ricavi per prestazioni di cure palliative domiciliari per ATS di appartenenza	€						
Ricavi per prestazioni di cure palliative domiciliari per altre ATS lombarde	€						
Ricavi per prestazioni di cure palliative residenziali per ATS di appartenenza	€						
Ricavi per prestazioni di cure palliative residenziali per altre ATS lombarde	€						
Altre prestazioni socio sanitarie v/ ATS di appartenenza	€						
Ricavi per Voucher socio-sanitari ATS della Regione	€						
Altre prestazioni socio sanitarie verso altre ATS/ASST/Fondazioni lombardi	€						
Ricavi per consulenza sanitaria per ATS di appartenenza	€						
Ricavi per consulenza sanitaria v/altre ATS-ASST-Fondazioni della Regione	€						
Ricavi per servizi di consulenza sanitaria in area pagamento (art. 55 c.1 lett. c) d) ed ex art. 57-58 CCNL) verso ATS-ASST-Fondazioni della Regione	€						
Ricavi per prestazioni sanitarie intramoenia - Altro verso ATS-ASST-Fondazioni della	€						
Ricavi di ATS per attività di prevenzione, salute ambiente di lavoro, igiene pubblica ed ambientale verso ATS/ASST/Fondazioni della Regione	€						
Ricavi di ATS per sanzioni amministrative art. 12-bis, L.R. 31/1997 ATS/ASST/Fondazioni della Regione	€						
Ricavi per formazione verso ATS/ASST/Fondazioni della Regione	€						
Altri ricavi per prestazioni non sanitarie verso ATS/ASST/Fondazioni della Regione	€						
Altri concorsi, recuperi e rimborsi da parte della Regione - GSA	€						
Altri proventi diversi verso ATS/ASST/Fondazioni della Regione	€						
A.3) Concorsi, recuperi, rimborsi per attività tipiche.							
Rimborso personale comandato e convenzionato c/o ATS/ASST/Fondazioni della Regione	€						
Rimborsi per Cessione di farmaci ed emoderivati verso ATS/ASST/Fondazioni della Regione [ESCLUSI EMODERIVATI GESTITI VIA CONSORZIO INTERREGIONALE]	€						
Rimborsi per Cessione emoderivati verso ATS/ASST/Fondazioni della Regione [SOLAMENTE OVE GESTITI NELL'AMBITO DEL CONSORZIO INTERREGIONALE]	€						
Rimborsi per Cessione di sangue ed emocomponenti verso ATS/ASST/Fondazioni							
Rimborsi per Cessione di Emoderivati di produzione regionale verso ATS/ASST/Fondazioni della Regione	€						
Rimborso per acquisto altri beni da parte di ATS/ASST/Fondazioni della Regione	€						
Altri concorsi, recuperi e rimborsi per attività tipiche da parte di ATS/ASST/Fondazioni della Regione	€.						
B.1) Acquisti di beni							
Farmaceutici: Specialità Medicinali da ATS/ASST/Fondazioni della Regione	€						
Farmaceutici: Specialità Medicinali (Doppio Canale ex Nota CUF 37) da ATS/ASST/Fondazioni della Regione	€						
Farmaceutici: Ossigeno (Doppio Canale) da ATS/ASST/Fondazioni della Regione	€						
Emoderivati (Doppio Canale ex Nota CUF 37) da ATS/ASST/Fondazioni della Regione	€						
Emoderivati di produzione regionale da ATS/ASST/IRCCS/Fondazioni della Regione	€						
Emoderivati di produzione regionale da ATS/ASST/IRCCS/Fondazioni della Regione SOLAMENTE OVE GESTITI NELL'AMBITO DEL CONSORZIO INTERREGIONALE]	€						
Sangue ed emocomponenti da ATS/ASST/Fondazioni della Regione	€						
Altri beni e prodotti sanitari Prodotti farmaceutici ed emoderivati) da ATS/ASST/Fondazioni della Regione	€						
Altri beni e prodotti sanitari (Dispositivi Medici) da ATS/ASST/Fondazioni della Regione)	€						
Altri beni e prodotti sanitari (Prodotti dietetici) da ATS/ASST/Fondazioni della Regione	€						
Altri beni e prodotti sanitari (Materiali per la profilassi - vaccini) da ATS/ASST/Fondazioni della Regione	€						
Altri beni e prodotti sanitari (Prodotti chimici) da ATS/ASST/Fondazioni della Regione	€						
Altri beni e prodotti sanitari Materiali e prodotti per uso veterinario) da ATS/ASST/Fondazioni della Regione	€						
Altri beni e prodotti sanitari Altri beni e prodotti sanitari) da ATS/ASST/Fondazioni della Regione	€						
Altri beni non sanitari da ATS/ASST/Fondazioni della Regione	€						
Assistenza per medicina di base convenzionata: da strutture pubbliche ubicate nel proprio territorio: ASST/Fondazioni pubbliche	€						
Assistenza per medicina di base convenzionata: da strutture pubbliche ubicate in altre province della Regione: ATS/ASST/Fondazioni pubbliche	€						
Acquisti di servizi sanitari per farmaceutica: da strutture pubbliche ubicate nel proprio territorio: ASST/Fondazioni pubbliche	€						
Acquisti di servizi sanitari per farmaceutica: da strutture pubbliche ubicate in altre province della Regione: ATS/ASST/Fondazioni pubbliche	€						
B.2) Acquisti di servizi							
Acquisto di prestazioni ambulatoriali da strutture pubbliche ubicate nel proprio territorio: ASST/ATS/Fondazioni pubbliche) - escluso PS non seguito da ricovero	€						
Acquisto di prestazioni di pronto soccorso non seguite da ricovero di strutture pubbliche ubicate nel proprio territorio: ASST/ATS/Fondazioni pubbliche	€						
Acquisto di prestazioni ambulatoriali in strutture pubbliche ubicate in altre province della Lombardia: ASST/ATS/Fondazioni pubbliche - escluso PS non seguito da ricovero	€						
acquisto di prestazioni di pronto soccorso non seguite da ricovero in strutture pubbliche ubicate in altre province della Lombardia: ASST/ATS/Fondazioni pubbliche	€						
Prestazioni di "screening" in strutture pubbliche ubicate nel proprio territorio: ASST/ATS/Fondazioni pubbliche	€						
Prestazioni di "screening" in strutture pubbliche ubicate in altre province della Lombardia: ASST/ATS/Fondazioni pubbliche	€						
Acquisto di prestazioni di Neuro-psichiatria Infantile (Uonpia) in strutture pubbliche ubicate nel proprio territorio: ASST/ATS/Fondazioni pubbliche	€						
Acquisto di prestazioni di Neuro-psichiatria Infantile (Uonpia) in strutture pubbliche ubicate in altre province della Lombardia: ASST/ATS/Fondazioni pubbliche	€						
Acquisti di servizi sanitari per assistenza riabilitativa da struture pubbliche ubicate nel proprio territorio: ASST/Fondazioni pubbliche	€						
Acquisti di servizi sanitari per assistenza riabilitativada strutture pubbliche ubicate in altre province della Regione: ATS/ASST/Fondazioni pubbliche	€						
Acquisto di prestazioni relative all'Assistenza Integrativa da strutture pubbliche ubicate nel proprio territorio: ATS/ASST/Fondazioni pubbliche	€						
Acquisto di prestazioni relative all'Assistenza Integrativa da strutture pubbliche ubicate in altre province della Regione: ATS/ASST/Fondazioni pubbliche	€						
Acquisto di prestazioni relativa all'Assistenza Protesica da strutture pubbliche ubicate nel proprio territorio: ATS/ ASST/Fondazioni pubbliche	€						
Acquisto di prestazioni relative all'Assistenza Protesica da strutture pubbliche ubicate							
Acquisto di Drg da strutture pubbliche ubicate nel proprio territorio: ASST/Fondazioni pubbliche	€						
Acquisto di Drg da strutture pubbliche ubicate in altre province della Lombardia:							
Acquisto di prestazioni di psichiatria in strutture pubbliche ubicate nel proprio territorio: ASST/Fondazioni pubbliche	€						
Acquisto di prestazioni di psichiatria in strutture pubbliche ubicate in altre province							
Acquisto farmaci file F da struture pubbliche ubicate nel proprio territorio: ASST/Fondazioni pubbliche	€						
Acquisto farmaci file F da strutture pubbliche ubicate in altre province della Regione: ATS/ASST/Fondazioni pubbliche	€						
Acquisto farmaci file F da Istituti penitenziari (anche per il tramite di ASST/Fondazioni pubbliche)	€						
Acquisto farmaci "Doppio canale" (ex Nota CUF 37 più ossigeno) da strutture pubbliche ubicate nel proprio territorio (rimborso farmaco più servizio): ASST/Fondazioni pubbliche	€						
Acquisto farmaci "Doppio canale" (ex Nota CUF 37 più ossigeno) da strutture pubbliche ubicate in altre province (rimborso farmaco più servizio): ATS/ASST/Fondazioni pubbliche							
Acquisto farmaci "Primo Ciclo" da strutture pubbliche ubicate nel proprio territorio: ASST/Fondazioni pubbliche	€						
Acquisto farmaci "Primo Ciclo" da strutture pubbliche ubicate in altre province della							
Acquisto di prestazioni termali da strutture pubbliche ubicate nel proprio territorio: ASST/Fondazioni pubbliche	€						
Acquisto di prestazioni termali da strutture pubbliche da strutture pubbliche ubicate in							
Acquisto di prestazioni trasporto sanitari da strutture pubbliche ubicate nel proprio territorio: ASST/Fondazioni pubbliche	€						
Acquisto di prestazioni trasporto sanitari da strutture pubbliche da strutture pubbliche ubicate in altre province della Regione: ATS/ASST/Fondazioni pubbliche	€						
Acquisto di voucher sociosanitari da ATS/ASST/Fondazioni della Regione	€						
Altri acquisti di prestazioni di servizi socio sanitari da ATS/ASST/Fondazioni della Regione	€						
Altri acquisti di prestazioni di servizi socio assistenziali da ATS/ASST/Fondazioni della Regione	€						
Acquisto di prestazioni di Cure Palliative Domiciliari vs ATS di appartenza (gestiti da ASST)	€						
Acquisto di prestazioni di Cure Palliative Residenziali verso ATS di appartenenza (gestite da ASST)	€						
Acquisto di prestazioni di Cure Palliative Domiciliari verso Altre ATS (gestite da ASST)	€						
Acquisto di prestazioni di Cure Palliative Residenziali verso Altre ATS della Regione (gestite da ASST)	€						
Acquisto di prestazioni socio sanitarie integrate da RSA gestite da ASST (ATS/ASST/Fondazioni della Regione	€						
Acquisto di prestazioni socio sanitarie integrate da CDI gestiti da ASST (ATS/ASST/Fondazioni della Regione)	€						
Acquisto di prestazioni socio sanitarie integrate da RSD gestite da ASST (ATS/ASST/Fondazioni della Regione	€						
Acquisto di prestazioni socio sanitarie integrate da CDD gestiti da ASST (ATS/ASST/Fondazioni della Regione	€						
Acquisto di prestazioni socio sanitarie integrate da hospice gestiti da ASST (ATS/ASST/Fondazioni della Regione)	€						
Acquisto di prestazioni di Assistenza domiciliare integrata ADI) gestiti da ASST verso ATS di appartenenza	€						
Acquisto di prestazioni di Assistenza domiciliare integrata ADI) gestiti da ASST verso altre ATS della Regione	€						
Acquisto di Altre prestazioni sanitarie e sociosanitarie a rilevanza sanitaria UCP Domiciliare) da ASST verso ATS di appartenenza	€						
Acquisto di Altre prestazioni sanitarie e sociosanitarie a rilevanza sanitaria (UCP Domiciliare) da ASST verso altre ATS della Regione	€						
Servizi di consulenza sanitaria in area pagamento (art. 55 c.1 lett. c) d) ed ex art. 57-58 CCNL) - attività v/ATS-ASST-Fondazioni della Regione	€						
Servizi di consulenza sanitaria in area pagamento (art. 55 c.2 CCNL) v/ATS-ASST-Fondazioni della Regione	€						
Costi per prestazioni sanitarie intramoenia - Altro verso ATS-ASST-Fondazioni della Regione	€						
Altre Contribuzioni Passive e sussidi verso altre ATS/ASST/Fondazioni della Regione	€						
Consulenze sanitarie da ATS/ASST/Fondazioni della Regione	€						
Consulenze socio-sanitarie da ATS/ASST/Fondazioni della Regione	€						
Consulenze scientifiche da ATS/ASST/Fondazioni della Regione	€						
Rimborso degli oneri stipendiali del personale sanitario che presta servizio in azienda in posizione di comando in ATS/ASST/Fondazioni della Regione	€						
Altre prestazioni per servizi sanitari da ATS/ASST/Fondazioni della Regione	€						
Altre prestazioni per servizi socio sanitari da ATS/ASST/Fondazioni della Regione	€						
Ricoveri Costi - Mobilità passiva internazionale rilevata dalle ATS verso le ASST/IRCCS della Regione	€						
Ambulatoriale Costi - Mobilità passiva internazionale rilevata dalle ATS verso le ASST/IRCCS della Regione	€						
Altre prestazioni sanitarie Costi - Mobilità passiva internazionale rilevata dalle ATS verso le ASST/IRCCS della Regione	€						
Acquisto di altri servizi non sanitari da ATS/ASST/Fondazioni della Regione	€						
Consulenze non sanitarie da ATS/ASST/Fondazioni della Regione	€						
Rimborso degli oneri stipendiali del personale non sanitario che presta servizio in azienda in posizione di comando in ATS/ASST/Fondazioni della Regione	€						
Formazione esternalizzata da ATS/ASST/Fondazioni della Regione	€						
B.3) Manutenzione e riparazione (ordinaria esternalizzata)							
Manutenzioni e riparazioni da ATS/ASST/Fondazioni della Regione	€						
B.4) Godimento di beni di terzi							
Locazioni e noleggi da ATS/ASST/Fondazioni della Regione	€						
B.9 Oneri diversi di gestione							
Indennità, rimborso spese e oneri sociali per il direttore generale, direttore sanitario, direttore amministrativo e componenti del collegio sindacale v/ATS-ASST-Fondazioni d/Regione	€						
Indennità, rimborso spese e oneri sociali per il direttore scientifico a carico del Bilancio ricerca v/ATS-ASST-Fondazioni d/Regione	€						
Indennità, rimborso spese e oneri sociali per il direttore sociale a carico del Bilancio sociale v/ATS-ASST-Fondazioni d/Regione	€						
Sanzioni verso ATS della Regione	€						
Altri oneri diversi di gestione da ATS/ASST/IRCCS della Regione	€						
C.1 Interessi attivi							
Interessi attivi verso ATS-ASST-Fondazioni della Regione	€						
C.3 Interessi passivi							
Interessi passivi verso ATS-ASST-Fondazioni della Regione	€						
E.1) Proventi Straordinari							
Plusvalenze da ATS-ASST-Fondazioni della Regione	€						
Sopravvenienze attive verso ATS/ASST/Fondazioni della Regione	€						
Insussistenze attive verso ATS/ASST/Fondazioni della Regione	€						
Sopravvenienze passive verso ATS/ASST/Fondazioni della Regione relative alla mobilità intraregionale	€						
E.2) Oneri Straordinari							
Insussistenze passive verso ATS/ASST/Fondazioni della Regione relative alla mobilità intraregionale	€						
Altre sopravvenienze passive verso ATS/ASST/Fondazioni della Regione	€						
Insussistenze passive verso ATS/ASST/Fondazioni della Regione	€						

COD_COGE_OLD	Dettaglio nota integrativa di: ASST DEI SETTE LAGHI - Consuntivo 2019		TOTALE N.I.	TOTALE FOGLIO CONS	Codice Azienda	ATS DELLA CITTA' METROPOLITANA DI MILANO	ATS DELL'INSUBRIA	ATS DELLA MONTAGNA	ATS DELLA BRIANZA	ATS DI BERGAMO	ATS DI BRESCIA	ATS DELLA VAL PADANA	ATS DI PAVIA	ASST GRANDE OSPEDALE METROPOLITANO NIGUARDA	ASST SANTI PAOLO E CARLO	ASST FATEBENEFRATELLI SACCO	ASST CENTRO SPECIALISTICO ORTOPEDICO TRAUMATOLOGICO GAETANO PINI/CTO	ASST OVEST MILANESE	ASST RHODENSE	ASST NORD MILANO	ASST MELEGNANO E DELLA MARTESANA	ASST DI LODI	ASST DEI SETTE LAGHI	ASST DELLA VALLE OLONA	ASST LARIANA	ASST DELLA VALTELLINA E DELL'ALTO LARIO	ASST DELLA VALCAMONICA	ASST DI LECCO	ASST DI MONZA	ASST DI VIMERCATE	ASST PAPA GIOVANNI XXIII	ASST DI BERGAMO OVEST	ASST DI BERGAMO EST	ASST DEGLI SPEDALI CIVILI DI BRESCIA	ASST DELLA FRANCIACORTA	ASST DEL GARDA	ASST DI CREMONA	ASST DI MANTOVA	ASST DI CREMA	ASST DI PAVIA	INRCA CENTRO PER LE BRONC. - CASATENOVO
	(Valori in Euro)			710		321	322	323	324	325	326	327	328	701	702	703	704	705	706	707	708	709	710	711	712	713	714	715	716	717	718	719	720	721	722	723	724	725	726	727	920
	A.1. Contributi in conto esercizio.																																								
4.10.10.20.030.010.00.000	Contributi vincolati da ATS/ASST/Fondazioni della Regione (extra fondo)	€	0	0	710	0	0	0	0	0	0	0	0	0	0	0	0	0	0	0	0	0	0	0	0	0	0	0	0	0	0	0	0	0	0	0	0	0	0	0	0
4.10.10.20.030.020.00.000	Altri contributi da ATS/ASST/Fondazioni della Regione (extra fondo)	€	0	0	710	0	0	0	0	0	0	0	0	0	0	0	0	0	0	0	0	0	0	0	0	0	0	0	0	0	0	0	0	0	0	0	0	0	0	0	0
	A.2. Proventi e ricavi diversi.																																								
4.10.20.10.010.010.00.000	Ricavi per prestazioni drg per la ATS di appartenza	€	0	0	710	0	0	0	0	0	0	0	0	0	0	0	0	0	0	0	0	0	0	0	0	0	0	0	0	0	0	0	0	0	0	0	0	0	0	0	0
4.10.20.10.010.020.00.000	Ricavi per prestazioni drg per altre ATS lombarde	€	0	0	710	0	0	0	0	0	0	0	0	0	0	0	0	0	0	0	0	0	0	0	0	0	0	0	0	0	0	0	0	0	0	0	0	0	0	0	0
4.10.20.10.020.010.01.000	Ricavi per prestazioni attivita' ambulatoriale per la ATS di appartenenza) - escluso PS non seguito ricovero	€	0	0	710	0	0	0	0	0	0	0	0	0	0	0	0	0	0	0	0	0	0	0	0	0	0	0	0	0	0	0	0	0	0	0	0	0	0	0	0
4.10.20.10.020.010.02.000	Ricavi per prestazioni di pronto soccorso non seguite da ricovero per la ATS di appartenenza	€	0	0	710	0	0	0	0	0	0	0	0	0	0	0	0	0	0	0	0	0	0	0	0	0	0	0	0	0	0	0	0	0	0	0	0	0	0	0	0
4.10.20.10.020.020.01.000	Ricavi per prestazioni attivita' ambulatoriale per altre ATS lombarde) - escluso PS non seguito ricovero	€	0	0	710	0	0	0	0	0	0	0	0	0	0	0	0	0	0	0	0	0	0	0	0	0	0	0	0	0	0	0	0	0	0	0	0	0	0	0	0
4.10.20.10.020.020.02.000	Ricavi per prestazioni di pronto soccorso non seguite da ricovero per altre ATS lombarde	€	0	0	710	0	0	0	0	0	0	0	0	0	0	0	0	0	0	0	0	0	0	0	0	0	0	0	0	0	0	0	0	0	0	0	0	0	0	0	0
4.10.20.10.020.110.00.000	Ricavi per prestazioni di "screening" ATS di appartenenza	€	0	0	710	0	0	0	0	0	0	0	0	0	0	0	0	0	0	0	0	0	0	0	0	0	0	0	0	0	0	0	0	0	0	0	0	0	0	0	0
4.10.20.10.020.120.00.000	Ricavi per prestazioni di "screening" altre ATS della Regione	€	0	0	710	0	0	0	0	0	0	0	0	0	0	0	0	0	0	0	0	0	0	0	0	0	0	0	0	0	0	0	0	0	0	0	0	0	0	0	0
4.10.20.10.020.210.00.000	Ricavi per Neuro-psichiatria Infantile (Uonpia) per la ATS di appartenenza	€	0	0	710	0	0	0	0	0	0	0	0	0	0	0	0	0	0	0	0	0	0	0	0	0	0	0	0	0	0	0	0	0	0	0	0	0	0	0	0
4.10.20.10.020.220.00.000	Ricavi per Neuro-psichiatria Infantile (Uonpia) per altre ATS lombarde	€	0	0	710	0	0	0	0	0	0	0	0	0	0	0	0	0	0	0	0	0	0	0	0	0	0	0	0	0	0	0	0	0	0	0	0	0	0	0	0
4.10.20.10.030.010.00.000	Ricavi per attivita' di psichiatria (circ. 46/san) per la ATS di appartenenza	€	0	0	710	0	0	0	0	0	0	0	0	0	0	0	0	0	0	0	0	0	0	0	0	0	0	0	0	0	0	0	0	0	0	0	0	0	0	0	0
4.10.20.10.030.020.00.000	Ricavi per attivita' di psichiatria (circ. 46/san) per altre ATS lombarde	€	0	0	710	0	0	0	0	0	0	0	0	0	0	0	0	0	0	0	0	0	0	0	0	0	0	0	0	0	0	0	0	0	0	0	0	0	0	0	0
4.10.20.10.040.010.01.000	Ricavi per farmaci File F (escluso HCV) per la ATS di appartenenza	€	0	0	710	0	0	0	0	0	0	0	0	0	0	0	0	0	0	0	0	0	0	0	0	0	0	0	0	0	0	0	0	0	0	0	0	0	0	0	0
4.10.20.10.040.010.02.000	Ricavi per farmaci HCV per la ATS di appartenenza	€	0	0	710	0	0	0	0	0	0	0	0	0	0	0	0	0	0	0	0	0	0	0	0	0	0	0	0	0	0	0	0	0	0	0	0	0	0	0	0
4.10.20.10.040.020.01.000	Ricavi per farmaci File F (escluso HCV) per altre ATS lombarde	€	0	0	710	0	0	0	0	0	0	0	0	0	0	0	0	0	0	0	0	0	0	0	0	0	0	0	0	0	0	0	0	0	0	0	0	0	0	0	0
4.10.20.10.040.020.02.000	Ricavi per farmaci HCV per altre ATS lombarde	€	0	0	710	0	0	0	0	0	0	0	0	0	0	0	0	0	0	0	0	0	0	0	0	0	0	0	0	0	0	0	0	0	0	0	0	0	0	0	0
4.10.20.10.040.080.01.000	Ricavi per i farmaci File F (escluso HCV) per carcerati (per conto Istituti penitenziari)	€	0	0	710	0	0	0	0	0	0	0	0	0	0	0	0	0	0	0	0	0	0	0	0	0	0	0	0	0	0	0	0	0	0	0	0	0	0	0	0
4.10.20.10.040.080.02.000	Ricavi per i farmaci HCV per carcerati (per conto Istituti penitenziari)	€	0	0	710	0	0	0	0	0	0	0	0	0	0	0	0	0	0	0	0	0	0	0	0	0	0	0	0	0	0	0	0	0	0	0	0	0	0	0	0
4.10.20.10.050.010.00.000	Ricavi per farmaci erogati in "Doppio Canale" per ATS di appartenenza	€	0	0	710	0	0	0	0	0	0	0	0	0	0	0	0	0	0	0	0	0	0	0	0	0	0	0	0	0	0	0	0	0	0	0	0	0	0	0	0
4.10.20.10.050.020.00.000	Ricavi per farmaci erogati in "Doppio Canale" per altre ATS lombarde	€	0	0	710	0	0	0	0	0	0	0	0	0	0	0	0	0	0	0	0	0	0	0	0	0	0	0	0	0	0	0	0	0	0	0	0	0	0	0	0
4.10.20.10.060.010.00.000	Ricavi per farmaci erogati in "Primo ciclo" per ATS di appartenenza	€	0	0	710	0	0	0	0	0	0	0	0	0	0	0	0	0	0	0	0	0	0	0	0	0	0	0	0	0	0	0	0	0	0	0	0	0	0	0	0
4.10.20.10.060.020.00.000	Ricavi per farmaci erogati in "Primo ciclo" per altre ATS lombarde	€	0	0	710	0	0	0	0	0	0	0	0	0	0	0	0	0	0	0	0	0	0	0	0	0	0	0	0	0	0	0	0	0	0	0	0	0	0	0	0
4.10.20.10.100.010.00.000	Prestazioni di servizi MMG, PLS, Continuità assistenziale per ATS di appartenenza	€	0	0	710	0	0	0	0	0	0	0	0	0	0	0	0	0	0	0	0	0	0	0	0	0	0	0	0	0	0	0	0	0	0	0	0	0	0	0	0
4.10.20.10.100.020.00.000	Prestazioni di servizi MMG, PLS, Continuità assistenziale per altre ATS lombarde	€	0	0	710	0	0	0	0	0	0	0	0	0	0	0	0	0	0	0	0	0	0	0	0	0	0	0	0	0	0	0	0	0	0	0	0	0	0	0	0
4.10.20.10.110.010.00.000	Prestazioni servizi farmaceutica convenzionata per ATS di appartenenza	€	0	0	710	0	0	0	0	0	0	0	0	0	0	0	0	0	0	0	0	0	0	0	0	0	0	0	0	0	0	0	0	0	0	0	0	0	0	0	0
4.10.20.10.110.020.00.000	Prestazioni servizi farmaceutica convenzionata per altre ATS lombarde	€	0	0	710	0	0	0	0	0	0	0	0	0	0	0	0	0	0	0	0	0	0	0	0	0	0	0	0	0	0	0	0	0	0	0	0	0	0	0	0
4.10.20.10.120.010.00.000	Prestazioni termali per ATS di appartenenza	€	0	0	710	0	0	0	0	0	0	0	0	0	0	0	0	0	0	0	0	0	0	0	0	0	0	0	0	0	0	0	0	0	0	0	0	0	0	0	0
4.10.20.10.120.020.00.000	Prestazioni termali per altre ATS lombarde	€	0	0	710	0	0	0	0	0	0	0	0	0	0	0	0	0	0	0	0	0	0	0	0	0	0	0	0	0	0	0	0	0	0	0	0	0	0	0	0
4.10.20.10.130.010.00.000	Prestazioni di trasporto ambulanze ed elisoccorso per ATS di appartenenza	€	0	0	710	0	0	0	0	0	0	0	0	0	0	0	0	0	0	0	0	0	0	0	0	0	0	0	0	0	0	0	0	0	0	0	0	0	0	0	0
4.10.20.10.130.021.00.000	Prestazioni di assistenza integrativa per ATS di appartenenza	€	0	0	710	0	0	0	0	0	0	0	0	0	0	0	0	0	0	0	0	0	0	0	0	0	0	0	0	0	0	0	0	0	0	0	0	0	0	0	0
4.10.20.10.130.022.00.000	Prestazioni di assistenza integrativa per altre ATS lombarde	€	0	0	710	0	0	0	0	0	0	0	0	0	0	0	0	0	0	0	0	0	0	0	0	0	0	0	0	0	0	0	0	0	0	0	0	0	0	0	0
4.10.20.10.130.023.00.000	Prestazioni di assistenza protesica per ATS di appartenenza	€	0	0	710	0	0	0	0	0	0	0	0	0	0	0	0	0	0	0	0	0	0	0	0	0	0	0	0	0	0	0	0	0	0	0	0	0	0	0	0
4.10.20.10.130.024.00.000	Prestazioni di assistenza protesica per altre ATS lombarde	€	0	0	710	0	0	0	0	0	0	0	0	0	0	0	0	0	0	0	0	0	0	0	0	0	0	0	0	0	0	0	0	0	0	0	0	0	0	0	0
4.10.20.10.130.025.00.000	Prestazioni di assistenza riabilitativa extraospedaliera per ATS di appartenenza	€	0	0	710	0	0	0	0	0	0	0	0	0	0	0	0	0	0	0	0	0	0	0	0	0	0	0	0	0	0	0	0	0	0	0	0	0	0	0	0
4.10.20.10.130.026.00.000	Prestazioni di assistenza riabilitativa extraospedaliera per altre ATS lombarde	€	0	0	710	0	0	0	0	0	0	0	0	0	0	0	0	0	0	0	0	0	0	0	0	0	0	0	0	0	0	0	0	0	0	0	0	0	0	0	0
4.10.20.10.130.027.00.000	Ricavi per cessioni di emocomponenti e cellule staminali di produzione regionale VS ATS, ASST, IRCCS della Regione	€	0	0	710	0	0	0	0	0	0	0	0	0	0	0	0	0	0	0	0	0	0	0	0	0	0	0	0	0	0	0	0	0	0	0	0	0	0	0	0
4.10.20.10.130.028.00.000	Ricavi per cessioni di emocomponenti e cellule staminali NON di produzione regionale VS ATS, ASST, IRCCS della Regione	€	0	0	710	0	0	0	0	0	0	0	0	0	0	0	0	0	0	0	0	0	0	0	0	0	0	0	0	0	0	0	0	0	0	0	0	0	0	0	0
4.10.20.10.130.029.00.000	Prestazioni assistenza domiciliare integrata (ADI) per ATS di appartenenza	€	0	0	710	0	0	0	0	0	0	0	0	0	0	0	0	0	0	0	0	0	0	0	0	0	0	0	0	0	0	0	0	0	0	0	0	0	0	0	0
4.10.20.10.130.030.00.000	Prestazioni assistenza domiciliare integrata (ADI) per altre ATS lombarde	€	0	0	710	0	0	0	0	0	0	0	0	0	0	0	0	0	0	0	0	0	0	0	0	0	0	0	0	0	0	0	0	0	0	0	0	0	0	0	0
4.10.20.10.190.010.00.000	Altre prestazioni sanitarie v/ATS di appartenenza	€	0	0	710	0	0	0	0	0	0	0	0	0	0	0	0	0	0	0	0	0	0	0	0	0	0	0	0	0	0	0	0	0	0	0	0	0	0	0	0
4.10.20.10.190.020.00.000	Altre prestazioni sanitarie verso altre ATS/ASST/Fondazioni lombardi	€	0	0	710	0	0	0	0	0	0	0	0	0	0	0	0	0	0	0	0	0	0	0	0	0	0	0	0	0	0	0	0	0	0	0	0	0	0	0	0
4.10.20.10.190.021.00.000	Ricavi per prestazioni di cure palliative domiciliari per ATS di appartenenza	€	0	0	710	0	0	0	0	0	0	0	0	0	0	0	0	0	0	0	0	0	0	0	0	0	0	0	0	0	0	0	0	0	0	0	0	0	0	0	0
4.10.20.10.190.022.00.000	Ricavi per prestazioni di cure palliative domiciliari per altre ATS lombarde		0	0	710	0	0	0	0	0	0	0	0	0	0	0	0	0	0	0	0	0	0	0	0	0	0	0	0	0	0	0	0	0	0	0	0	0	0	0	0
4.10.20.10.190.023.00.000	Ricavi per prestazioni di cure palliative residenziali per ATS di appartenenza		0	0	710	0	0	0	0	0	0	0	0	0	0	0	0	0	0	0	0	0	0	0	0	0	0	0	0	0	0	0	0	0	0	0	0	0	0	0	0
4.10.20.10.190.024.00.000	Ricavi per prestazioni di cure palliative residenziali per altre ATS lombarde		0	0	710	0	0	0	0	0	0	0	0	0	0	0	0	0	0	0	0	0	0	0	0	0	0	0	0	0	0	0	0	0	0	0	0	0	0	0	0
4.10.20.10.200.010.00.000	Altre prestazioni socio sanitarie v/ ATS di appartenenza	€	0	0	710	0	0	0	0	0	0	0	0	0	0	0	0	0	0	0	0	0	0	0	0	0	0	0	0	0	0	0	0	0	0	0	0	0	0	0	0
4.10.20.10.200.015.00.000	Ricavi per Voucher socio-sanitari ATS della Regione	€	0	0	710	0	0	0	0	0	0	0	0	0	0	0	0	0	0	0	0	0	0	0	0	0	0	0	0	0	0	0	0	0	0	0	0	0	0	0	0
4.10.20.10.200.020.00.000	Altre prestazioni socio sanitarie verso altre ATS/ASST/Fondazioni lombardi	€	0	0	710	0	0	0	0	0	0	0	0	0	0	0	0	0	0	0	0	0	0	0	0	0	0	0	0	0	0	0	0	0	0	0	0	0	0	0	0
4.10.20.10.300.010.00.000	Ricavi per consulenza sanitaria per ATS di appartenenza	€	0	0	710	0	0	0	0	0	0	0	0	0	0	0	0	0	0	0	0	0	0	0	0	0	0	0	0	0	0	0	0	0	0	0	0	0	0	0	0
4.10.20.10.300.020.00.000	Ricavi per consulenza sanitaria v/altre ATS-ASST-Fondazioni della Regione	€	0	0	710	0	0	0	0	0	0	0	0	0	0	0	0	0	0	0	0	0	0	0	0	0	0	0	0	0	0	0	0	0	0	0	0	0	0	0	0
4.10.20.10.500.120.00.000	Ricavi per servizi di consulenza sanitaria in area pagamento (art. 55 c.1 lett. c) d) ed ex art. 57-58 CCNL) verso ATS-ASST-Fondazioni della Regione	€	0	0	710	0	0	0	0	0	0	0	0	0	0	0	0	0	0	0	0	0	0	0	0	0	0	0	0	0	0	0	0	0	0	0	0	0	0	0	0
4.10.20.10.500.220.00.000	Ricavi per prestazioni sanitarie intramoenia - Altro verso ATS-ASST-Fondazioni della		0	0	710	0	0	0	0	0	0	0	0	0	0	0	0	0	0	0	0	0	0	0	0	0	0	0	0	0	0	0	0	0	0	0	0	0	0	0	0
4.10.20.10.600.800.00.000	Ricavi di ATS per attività di prevenzione, salute ambiente di lavoro, igiene pubblica ed ambientale verso ATS/ASST/Fondazioni della Regione	€	0	0	710	0	0	0	0	0	0	0	0	0	0	0	0	0	0	0	0	0	0	0	0	0	0	0	0	0	0	0	0	0	0	0	0	0	0	0	0
4.10.20.10.650.020.00.000	Ricavi di ATS per sanzioni amministrative art. 12-bis, L.R. 31/1997 ATS/ASST/Fondazioni della Regione	€	0	0	710	0	0	0	0	0	0	0	0	0	0	0	0	0	0	0	0	0	0	0	0	0	0	0	0	0	0	0	0	0	0	0	0	0	0	0	0
4.10.20.20.050.020.00.000	Ricavi per formazione verso ATS/ASST/Fondazioni della Regione	€	0	0	710	0	0	0	0	0	0	0	0	0	0	0	0	0	0	0	0	0	0	0	0	0	0	0	0	0	0	0	0	0	0	0	0	0	0	0	0
4.10.20.20.080.010.00.000	Altri ricavi per prestazioni non sanitarie verso ATS/ASST/Fondazioni della Regione	€	0	0	710	0	0	0	0	0	0	0	0	0	0	0	0	0	0	0	0	0	0	0	0	0	0	0	0	0	0	0	0	0	0	0	0	0	0	0	0
4.10.20.20.080.011.00.000	Altri concorsi, recuperi e rimborsi da parte della Regione - GSA	€	0	0	710	0	0	0	0	0	0	0	0	0	0	0	0	0	0	0	0	0	0	0	0	0	0	0	0	0	0	0	0	0	0	0	0	0	0	0	0
4.10.20.30.080.010.00.000	Altri proventi diversi verso ATS/ASST/Fondazioni della Regione	€	0	0	710	0	0	0	0	0	0	0	0	0	0	0	0	0	0	0	0	0	0	0	0	0	0	0	0	0	0	0	0	0	0	0	0	0	0	0	0
	A.3) Concorsi, recuperi, rimborsi per attività tipiche.																																								
4.10.30.20.010.010.00.000	Rimborso personale comandato e convenzionato c/o ATS/ASST/Fondazioni della Regione	€	0	0	710	0	0	0	0	0	0	0	0	0	0	0	0	0	0	0	0	0	0	0	0	0	0	0	0	0	0	0	0	0	0	0	0	0	0	0	0
4.10.30.20.020.010.00.000	Rimborsi per Cessione di farmaci ed emoderivati verso ATS/ASST/Fondazioni della Regione [ESCLUSI EMODERIVATI GESTITI VIA CONSORZIO INTERREGIONALE]	€	0	0	710	0	0	0	0	0	0	0	0	0	0	0	0	0	0	0	0	0	0	0	0	0	0	0	0	0	0	0	0	0	0	0	0	0	0	0	0
4.10.30.20.020.012.00.000	Rimborsi per Cessione emoderivati verso ATS/ASST/Fondazioni della Regione [SOLAMENTE OVE GESTITI NELL'AMBITO DEL CONSORZIO INTERREGIONALE]	€	0	0	710	0	0	0	0	0	0	0	0	0	0	0	0	0	0	0	0	0	0	0	0	0	0	0	0	0	0	0	0	0	0	0	0	0	0	0	0
4.10.30.20.030.010.00.000	Rimborsi per Cessione di sangue ed emocomponenti verso ATS/ASST/Fondazioni		0	0	710	0	0	0	0	0	0	0	0	0	0	0	0	0	0	0	0	0	0	0	0	0	0	0	0	0	0	0	0	0	0	0	0	0	0	0	0
4.10.30.20.030.020.00.000	Rimborsi per Cessione di Emoderivati di produzione regionale verso ATS/ASST/Fondazioni della Regione	€	0	0	710	0	0	0	0	0	0	0	0	0	0	0	0	0	0	0	0	0	0	0	0	0	0	0	0	0	0	0	0	0	0	0	0	0	0	0	0
4.10.30.20.040.010.00.000	Rimborso per acquisto altri beni da parte di ATS/ASST/Fondazioni della Regione	€	0	0	710	0	0	0	0	0	0	0	0	0	0	0	0	0	0	0	0	0	0	0	0	0	0	0	0	0	0	0	0	0	0	0	0	0	0	0	0
4.10.30.20.050.010.00.000	Altri concorsi, recuperi e rimborsi per attività tipiche da parte di ATS/ASST/Fondazioni della Regione	€.	0	0	710	0	0	0	0	0	0	0	0	0	0	0	0	0	0	0	0	0	0	0	0	0	0	0	0	0	0	0	0	0	0	0	0	0	0	0	0
	B.1) Acquisti di beni																																								
4.20.05.10.010.810.00.000	Farmaceutici: Specialità Medicinali da ATS/ASST/Fondazioni della Regione	€	0	0	710	0	0	0	0	0	0	0	0	0	0	0	0	0	0	0	0	0	0	0	0	0	0	0	0	0	0	0	0	0	0	0	0	0	0	0	0
4.20.05.10.010.820.00.000	Farmaceutici: Specialità Medicinali (Doppio Canale ex Nota CUF 37) da ATS/ASST/Fondazioni della Regione	€	0	0	710	0	0	0	0	0	0	0	0	0	0	0	0	0	0	0	0	0	0	0	0	0	0	0	0	0	0	0	0	0	0	0	0	0	0	0	0
4.20.05.10.020.820.00.000	Farmaceutici: Ossigeno (Doppio Canale) da ATS/ASST/Fondazioni della Regione	€	0	0	710	0	0	0	0	0	0	0	0	0	0	0	0	0	0	0	0	0	0	0	0	0	0	0	0	0	0	0	0	0	0	0	0	0	0	0	0
4.20.05.10.030.820.00.000	Emoderivati (Doppio Canale ex Nota CUF 37) da ATS/ASST/Fondazioni della Regione	€	0	0	710	0	0	0	0	0	0	0	0	0	0	0	0	0	0	0	0	0	0	0	0	0	0	0	0	0	0	0	0	0	0	0	0	0	0	0	0
4.20.05.10.030.910.00.000	Emoderivati di produzione regionale da ATS/ASST/IRCCS/Fondazioni della Regione	€	0	0	710	0	0	0	0	0	0	0	0	0	0	0	0	0	0	0	0	0	0	0	0	0	0	0	0	0	0	0	0	0	0	0	0	0	0	0	0
4.20.05.10.030.920.00.000	Emoderivati di produzione regionale da ATS/ASST/IRCCS/Fondazioni della Regione SOLAMENTE OVE GESTITI NELL'AMBITO DEL CONSORZIO INTERREGIONALE]	€	0	0	710	0	0	0	0	0	0	0	0	0	0	0	0	0	0	0	0	0	0	0	0	0	0	0	0	0	0	0	0	0	0	0	0	0	0	0	0
4.20.05.10.130.810.00.000	Sangue ed emocomponenti da ATS/ASST/Fondazioni della Regione	€	0	0	710	0	0	0	0	0	0	0	0	0	0	0	0	0	0	0	0	0	0	0	0	0	0	0	0	0	0	0	0	0	0	0	0	0	0	0	0
4.20.05.10.800.811.00.000	Altri beni e prodotti sanitari Prodotti farmaceutici ed emoderivati) da ATS/ASST/Fondazioni della Regione	€	0	0	710	0	0	0	0	0	0	0	0	0	0	0	0	0	0	0	0	0	0	0	0	0	0	0	0	0	0	0	0	0	0	0	0	0	0	0	0
4.20.05.10.800.813.00.000	Altri beni e prodotti sanitari (Dispositivi Medici) da ATS/ASST/Fondazioni della Regione)	€	0	0	710	0	0	0	0	0	0	0	0	0	0	0	0	0	0	0	0	0	0	0	0	0	0	0	0	0	0	0	0	0	0	0	0	0	0	0	0
4.20.05.10.800.814.00.000	Altri beni e prodotti sanitari (Prodotti dietetici) da ATS/ASST/Fondazioni della Regione	€	0	0	710	0	0	0	0	0	0	0	0	0	0	0	0	0	0	0	0	0	0	0	0	0	0	0	0	0	0	0	0	0	0	0	0	0	0	0	0
4.20.05.10.800.815.00.000	Altri beni e prodotti sanitari (Materiali per la profilassi - vaccini) da ATS/ASST/Fondazioni della Regione	€	0	0	710	0	0	0	0	0	0	0	0	0	0	0	0	0	0	0	0	0	0	0	0	0	0	0	0	0	0	0	0	0	0	0	0	0	0	0	0
4.20.05.10.800.816.00.000	Altri beni e prodotti sanitari (Prodotti chimici) da ATS/ASST/Fondazioni della Regione	€	0	0	710	0	0	0	0	0	0	0	0	0	0	0	0	0	0	0	0	0	0	0	0	0	0	0	0	0	0	0	0	0	0	0	0	0	0	0	0
4.20.05.10.800.817.00.000	Altri beni e prodotti sanitari Materiali e prodotti per uso veterinario) da ATS/ASST/Fondazioni della Regione	€	0	0	710	0	0	0	0	0	0	0	0	0	0	0	0	0	0	0	0	0	0	0	0	0	0	0	0	0	0	0	0	0	0	0	0	0	0	0	0
4.20.05.10.800.818.00.000	Altri beni e prodotti sanitari Altri beni e prodotti sanitari) da ATS/ASST/Fondazioni della Regione	€	0	0	710	0	0	0	0	0	0	0	0	0	0	0	0	0	0	0	0	0	0	0	0	0	0	0	0	0	0	0	0	0	0	0	0	0	0	0	0
4.20.05.20.800.810.00.000	Altri beni non sanitari da ATS/ASST/Fondazioni della Regione	€	0	0	710	0	0	0	0	0	0	0	0	0	0	0	0	0	0	0	0	0	0	0	0	0	0	0	0	0	0	0	0	0	0	0	0	0	0	0	0
4.20.10.10.010.110.00.000	Assistenza per medicina di base convenzionata: da strutture pubbliche ubicate nel proprio territorio: ASST/Fondazioni pubbliche	€	0	0	710	0	0	0	0	0	0	0	0	0	0	0	0	0	0	0	0	0	0	0	0	0	0	0	0	0	0	0	0	0	0	0	0	0	0	0	0
4.20.10.10.010.120.00.000	Assistenza per medicina di base convenzionata: da strutture pubbliche ubicate in altre province della Regione: ATS/ASST/Fondazioni pubbliche	€	0	0	710	0	0	0	0	0	0	0	0	0	0	0	0	0	0	0	0	0	0	0	0	0	0	0	0	0	0	0	0	0	0	0	0	0	0	0	0
4.20.10.10.020.010.21.000	Acquisti di servizi sanitari per farmaceutica: da strutture pubbliche ubicate nel proprio territorio: ASST/Fondazioni pubbliche	€	0	0	710	0	0	0	0	0	0	0	0	0	0	0	0	0	0	0	0	0	0	0	0	0	0	0	0	0	0	0	0	0	0	0	0	0	0	0	0
4.20.10.10.020.010.22.000	Acquisti di servizi sanitari per farmaceutica: da strutture pubbliche ubicate in altre province della Regione: ATS/ASST/Fondazioni pubbliche	€	0	0	710	0	0	0	0	0	0	0	0	0	0	0	0	0	0	0	0	0	0	0	0	0	0	0	0	0	0	0	0	0	0	0	0	0	0	0	0
	B.2) Acquisti di servizi																																								
4.20.10.10.030.010.10.011	Acquisto di prestazioni ambulatoriali da strutture pubbliche ubicate nel proprio territorio: ASST/ATS/Fondazioni pubbliche) - escluso PS non seguito da ricovero	€	0	0	710	0	0	0	0	0	0	0	0	0	0	0	0	0	0	0	0	0	0	0	0	0	0	0	0	0	0	0	0	0	0	0	0	0	0	0	0
4.20.10.10.030.010.10.012	Acquisto di prestazioni di pronto soccorso non seguite da ricovero di strutture pubbliche ubicate nel proprio territorio: ASST/ATS/Fondazioni pubbliche	€	0	0	710	0	0	0	0	0	0	0	0	0	0	0	0	0	0	0	0	0	0	0	0	0	0	0	0	0	0	0	0	0	0	0	0	0	0	0	0
4.20.10.10.030.010.10.031	Acquisto di prestazioni ambulatoriali in strutture pubbliche ubicate in altre province della Lombardia: ASST/ATS/Fondazioni pubbliche - escluso PS non seguito da ricovero	€	0	0	710	0	0	0	0	0	0	0	0	0	0	0	0	0	0	0	0	0	0	0	0	0	0	0	0	0	0	0	0	0	0	0	0	0	0	0	0
4.20.10.10.030.010.10.032	acquisto di prestazioni di pronto soccorso non seguite da ricovero in strutture pubbliche ubicate in altre province della Lombardia: ASST/ATS/Fondazioni pubbliche	€	0	0	710	0	0	0	0	0	0	0	0	0	0	0	0	0	0	0	0	0	0	0	0	0	0	0	0	0	0	0	0	0	0	0	0	0	0	0	0
4.20.10.10.030.030.10.010	Prestazioni di "screening" in strutture pubbliche ubicate nel proprio territorio: ASST/ATS/Fondazioni pubbliche	€	0	0	710	0	0	0	0	0	0	0	0	0	0	0	0	0	0	0	0	0	0	0	0	0	0	0	0	0	0	0	0	0	0	0	0	0	0	0	0
4.20.10.10.030.030.10.030	Prestazioni di "screening" in strutture pubbliche ubicate in altre province della Lombardia: ASST/ATS/Fondazioni pubbliche	€	0	0	710	0	0	0	0	0	0	0	0	0	0	0	0	0	0	0	0	0	0	0	0	0	0	0	0	0	0	0	0	0	0	0	0	0	0	0	0
4.20.10.10.030.040.10.010	Acquisto di prestazioni di Neuro-psichiatria Infantile (Uonpia) in strutture pubbliche ubicate nel proprio territorio: ASST/ATS/Fondazioni pubbliche	€	0	0	710	0	0	0	0	0	0	0	0	0	0	0	0	0	0	0	0	0	0	0	0	0	0	0	0	0	0	0	0	0	0	0	0	0	0	0	0
4.20.10.10.030.040.10.030	Acquisto di prestazioni di Neuro-psichiatria Infantile (Uonpia) in strutture pubbliche ubicate in altre province della Lombardia: ASST/ATS/Fondazioni pubbliche	€	0	0	710	0	0	0	0	0	0	0	0	0	0	0	0	0	0	0	0	0	0	0	0	0	0	0	0	0	0	0	0	0	0	0	0	0	0	0	0
4.20.10.10.040.005.10.000	Acquisti di servizi sanitari per assistenza riabilitativa da strutture pubbliche ubicate nel proprio territorio: ASST/Fondazioni pubbliche	€	0	0	710	0	0	0	0	0	0	0	0	0	0	0	0	0	0	0	0	0	0	0	0	0	0	0	0	0	0	0	0	0	0	0	0	0	0	0	0
4.20.10.10.040.005.20.000	Acquisti di servizi sanitari per assistenza riabilitativada strutture pubbliche ubicate in altre province della Regione: ATS/ASST/Fondazioni pubbliche	€	0	0	710	0	0	0	0	0	0	0	0	0	0	0	0	0	0	0	0	0	0	0	0	0	0	0	0	0	0	0	0	0	0	0	0	0	0	0	0
4.20.10.10.050.460.00.000	Acquisto di prestazioni relative all'Assistenza Integrativa da strutture pubbliche ubicate nel proprio territorio: ATS/ASST/Fondazioni pubbliche	€	0	0	710	0	0	0	0	0	0	0	0	0	0	0	0	0	0	0	0	0	0	0	0	0	0	0	0	0	0	0	0	0	0	0	0	0	0	0	0
4.20.10.10.050.470.00.000	Acquisto di prestazioni relative all'Assistenza Integrativa da strutture pubbliche ubicate in altre province della Regione: ATS/ASST/Fondazioni pubbliche	€	0	0	710	0	0	0	0	0	0	0	0	0	0	0	0	0	0	0	0	0	0	0	0	0	0	0	0	0	0	0	0	0	0	0	0	0	0	0	0
4.20.10.10.050.510.00.000	Acquisto di prestazioni relativa all'Assistenza Protesica da strutture pubbliche ubicate nel proprio territorio: ATS/ ASST/Fondazioni pubbliche	€	0	0	710	0	0	0	0	0	0	0	0	0	0	0	0	0	0	0	0	0	0	0	0	0	0	0	0	0	0	0	0	0	0	0	0	0	0	0	0
4.20.10.10.050.520.00.000	Acquisto di prestazioni relative all'Assistenza Protesica da strutture pubbliche ubicate		0	0	710	0	0	0	0	0	0	0	0	0	0	0	0	0	0	0	0	0	0	0	0	0	0	0	0	0	0	0	0	0	0	0	0	0	0	0	0
4.20.10.10.060.010.10.000	Acquisto di Drg da strutture pubbliche ubicate nel proprio territorio: ASST/Fondazioni pubbliche	€	0	0	710	0	0	0	0	0	0	0	0	0	0	0	0	0	0	0	0	0	0	0	0	0	0	0	0	0	0	0	0	0	0	0	0	0	0	0	0
4.20.10.10.060.010.30.000	Acquisto di Drg da strutture pubbliche ubicate in altre province della Lombardia:		0	0	710	0	0	0	0	0	0	0	0	0	0	0	0	0	0	0	0	0	0	0	0	0	0	0	0	0	0	0	0	0	0	0	0	0	0	0	0
4.20.10.10.070.010.10.000	Acquisto di prestazioni di psichiatria in strutture pubbliche ubicate nel proprio territorio: ASST/Fondazioni pubbliche	€	0	0	710	0	0	0	0	0	0	0	0	0	0	0	0	0	0	0	0	0	0	0	0	0	0	0	0	0	0	0	0	0	0	0	0	0	0	0	0
4.20.10.10.070.010.30.000	Acquisto di prestazioni di psichiatria in strutture pubbliche ubicate in altre province		0	0	710	0	0	0	0	0	0	0	0	0	0	0	0	0	0	0	0	0	0	0	0	0	0	0	0	0	0	0	0	0	0	0	0	0	0	0	0
4.20.10.10.080.010.10.000	Acquisto farmaci file F da strutture pubbliche ubicate nel proprio territorio: ASST/Fondazioni pubbliche	€	0	0	710	0	0	0	0	0	0	0	0	0	0	0	0	0	0	0	0	0	0	0	0	0	0	0	0	0	0	0	0	0	0	0	0	0	0	0	0
4.20.10.10.080.010.30.000	Acquisto farmaci file F da strutture pubbliche ubicate in altre province della Regione: ATS/ASST/Fondazioni pubbliche	€	0	0	710	0	0	0	0	0	0	0	0	0	0	0	0	0	0	0	0	0	0	0	0	0	0	0	0	0	0	0	0	0	0	0	0	0	0	0	0
4.20.10.10.080.010.50.000	Acquisto farmaci file F da Istituti penitenziari (anche per il tramite di ASST/Fondazioni pubbliche)	€	0	0	710	0	0	0	0	0	0	0	0	0	0	0	0	0	0	0	0	0	0	0	0	0	0	0	0	0	0	0	0	0	0	0	0	0	0	0	0
4.20.10.10.080.030.10.000	Acquisto farmaci "Doppio canale" (ex Nota CUF 37 più ossigeno) da strutture pubbliche ubicate nel proprio territorio (rimborso farmaco più servizio): ASST/Fondazioni pubbliche	€	0	0	710	0	0	0	0	0	0	0	0	0	0	0	0	0	0	0	0	0	0	0	0	0	0	0	0	0	0	0	0	0	0	0	0	0	0	0	0
4.20.10.10.080.030.30.000	Acquisto farmaci "Doppio canale" (ex Nota CUF 37 più ossigeno) da strutture pubbliche ubicate in altre province (rimborso farmaco più servizio): ATS/ASST/Fondazioni pubbliche		0	0	710	0	0	0	0	0	0	0	0	0	0	0	0	0	0	0	0	0	0	0	0	0	0	0	0	0	0	0	0	0	0	0	0	0	0	0	0
4.20.10.10.080.050.10.000	Acquisto farmaci "Primo Ciclo" da strutture pubbliche ubicate nel proprio territorio: ASST/Fondazioni pubbliche	€	0	0	710	0	0	0	0	0	0	0	0	0	0	0	0	0	0	0	0	0	0	0	0	0	0	0	0	0	0	0	0	0	0	0	0	0	0	0	0
4.20.10.10.080.050.30.000	Acquisto farmaci "Primo Ciclo" da strutture pubbliche ubicate in altre province della		0	0	710	0	0	0	0	0	0	0	0	0	0	0	0	0	0	0	0	0	0	0	0	0	0	0	0	0	0	0	0	0	0	0	0	0	0	0	0
4.20.10.10.090.040.00.000	Acquisto di prestazioni termali da strutture pubbliche ubicate nel proprio territorio: ASST/Fondazioni pubbliche	€	0	0	710	0	0	0	0	0	0	0	0	0	0	0	0	0	0	0	0	0	0	0	0	0	0	0	0	0	0	0	0	0	0	0	0	0	0	0	0
4.20.10.10.090.050.00.000	Acquisto di prestazioni termali da strutture pubbliche da strutture pubbliche ubicate in		0	0	710	0	0	0	0	0	0	0	0	0	0	0	0	0	0	0	0	0	0	0	0	0	0	0	0	0	0	0	0	0	0	0	0	0	0	0	0
4.20.10.10.100.010.30.000	Acquisto di prestazioni trasporto sanitari da strutture pubbliche ubicate nel proprio territorio: ASST/Fondazioni pubbliche	€	0	0	710	0	0	0	0	0	0	0	0	0	0	0	0	0	0	0	0	0	0	0	0	0	0	0	0	0	0	0	0	0	0	0	0	0	0	0	0
4.20.10.10.100.010.40.000	Acquisto di prestazioni trasporto sanitari da strutture pubbliche da strutture pubbliche ubicate in altre province della Regione: ATS/ASST/Fondazioni pubbliche	€	0	0	710	0	0	0	0	0	0	0	0	0	0	0	0	0	0	0	0	0	0	0	0	0	0	0	0	0	0	0	0	0	0	0	0	0	0	0	0
4.20.10.10.110.010.40.050	Acquisto di voucher sociosanitari da ATS/ASST/Fondazioni della Regione	€	0	0	710	0	0	0	0	0	0	0	0	0	0	0	0	0	0	0	0	0	0	0	0	0	0	0	0	0	0	0	0	0	0	0	0	0	0	0	0
4.20.10.10.110.010.80.010	Altri acquisti di prestazioni di servizi socio sanitari da ATS/ASST/Fondazioni della Regione	€	0	0	710	0	0	0	0	0	0	0	0	0	0	0	0	0	0	0	0	0	0	0	0	0	0	0	0	0	0	0	0	0	0	0	0	0	0	0	0
4.20.10.10.110.010.80.110	Altri acquisti di prestazioni di servizi socio assistenziali da ATS/ASST/Fondazioni della Regione	€	0	0	710	0	0	0	0	0	0	0	0	0	0	0	0	0	0	0	0	0	0	0	0	0	0	0	0	0	0	0	0	0	0	0	0	0	0	0	0
4.20.10.10.110.010.10.120	Acquisto di prestazioni di Cure Palliative Domiciliari vs ATS di appartenza (gestiti da ASST)	€	0	0	710	0	0	0	0	0	0	0	0	0	0	0	0	0	0	0	0	0	0	0	0	0	0	0	0	0	0	0	0	0	0	0	0	0	0	0	0
4.20.10.10.110.010.10.140	Acquisto di prestazioni di Cure Palliative Residenziali verso ATS di appartenenza (gestite da ASST)	€	0	0	710	0	0	0	0	0	0	0	0	0	0	0	0	0	0	0	0	0	0	0	0	0	0	0	0	0	0	0	0	0	0	0	0	0	0	0	0
4.20.10.10.110.010.20.120	Acquisto di prestazioni di Cure Palliative Domiciliari verso Altre ATS (gestite da ASST)	€	0	0	710	0	0	0	0	0	0	0	0	0	0	0	0	0	0	0	0	0	0	0	0	0	0	0	0	0	0	0	0	0	0	0	0	0	0	0	0
4.20.10.10.110.010.20.140	Acquisto di prestazioni di Cure Palliative Residenziali verso Altre ATS della Regione (gestite da ASST)	€	0	0	710	0	0	0	0	0	0	0	0	0	0	0	0	0	0	0	0	0	0	0	0	0	0	0	0	0	0	0	0	0	0	0	0	0	0	0	0
4.20.10.10.110.020.20.120	Acquisto di prestazioni socio sanitarie integrate da RSA gestite da ASST (ATS/ASST/Fondazioni della Regione	€	0	0	710	0	0	0	0	0	0	0	0	0	0	0	0	0	0	0	0	0	0	0	0	0	0	0	0	0	0	0	0	0	0	0	0	0	0	0	0
4.20.10.10.110.020.20.130	Acquisto di prestazioni socio sanitarie integrate da CDI gestiti da ASST (ATS/ASST/Fondazioni della Regione)	€	0	0	710	0	0	0	0	0	0	0	0	0	0	0	0	0	0	0	0	0	0	0	0	0	0	0	0	0	0	0	0	0	0	0	0	0	0	0	0
4.20.10.10.110.020.20.140	Acquisto di prestazioni socio sanitarie integrate da RSD gestite da ASST (ATS/ASST/Fondazioni della Regione	€	0	0	710	0	0	0	0	0	0	0	0	0	0	0	0	0	0	0	0	0	0	0	0	0	0	0	0	0	0	0	0	0	0	0	0	0	0	0	0
4.20.10.10.110.020.20.150	Acquisto di prestazioni socio sanitarie integrate da CDD gestiti da ASST (ATS/ASST/Fondazioni della Regione	€	0	0	710	0	0	0	0	0	0	0	0	0	0	0	0	0	0	0	0	0	0	0	0	0	0	0	0	0	0	0	0	0	0	0	0	0	0	0	0
4.20.10.10.110.020.20.160	Acquisto di prestazioni socio sanitarie integrate da hospice gestiti da ASST (ATS/ASST/Fondazioni della Regione)	€	0	0	710	0	0	0	0	0	0	0	0	0	0	0	0	0	0	0	0	0	0	0	0	0	0	0	0	0	0	0	0	0	0	0	0	0	0	0	0
4.20.10.10.110.020.20.161	Acquisto di prestazioni di Assistenza domiciliare integrata ADI) gestiti da ASST verso ATS di appartenenza	€	0	0	710	0	0	0	0	0	0	0	0	0	0	0	0	0	0	0	0	0	0	0	0	0	0	0	0	0	0	0	0	0	0	0	0	0	0	0	0
4.20.10.10.110.020.20.162	Acquisto di prestazioni di Assistenza domiciliare integrata ADI) gestiti da ASST verso altre ATS della Regione	€	0	0	710	0	0	0	0	0	0	0	0	0	0	0	0	0	0	0	0	0	0	0	0	0	0	0	0	0	0	0	0	0	0	0	0	0	0	0	0
4.20.10.10.110.020.20.163	Acquisto di Altre prestazioni sanitarie e sociosanitarie a rilevanza sanitaria UCP Domiciliare) da ASST verso ATS di appartenenza	€	0	0	710	0	0	0	0	0	0	0	0	0	0	0	0	0	0	0	0	0	0	0	0	0	0	0	0	0	0	0	0	0	0	0	0	0	0	0	0
4.20.10.10.110.020.20.164	Acquisto di Altre prestazioni sanitarie e sociosanitarie a rilevanza sanitaria (UCP Domiciliare) da ASST verso altre ATS della Regione	€	0	0	710	0	0	0	0	0	0	0	0	0	0	0	0	0	0	0	0	0	0	0	0	0	0	0	0	0	0	0	0	0	0	0	0	0	0	0	0
4.20.10.10.120.025.00.000	Servizi di consulenza sanitaria in area pagamento (art. 55 c.1 lett. c) d) ed ex art. 57-58 CCNL) - attività v/ATS-ASST-Fondazioni della Regione	€	0	0	710	0	0	0	0	0	0	0	0	0	0	0	0	0	0	0	0	0	0	0	0	0	0	0	0	0	0	0	0	0	0	0	0	0	0	0	0
4.20.10.10.120.035.00.000	Servizi di consulenza sanitaria in area pagamento (art. 55 c.2 CCNL) v/ATS-ASST-Fondazioni della Regione	€	0	0	710	0	0	0	0	0	0	0	0	0	0	0	0	0	0	0	0	0	0	0	0	0	0	0	0	0	0	0	0	0	0	0	0	0	0	0	0
4.20.10.10.120.040.00.000	Costi per prestazioni sanitarie intramoenia - Altro verso ATS-ASST-Fondazioni della Regione	€	0	0	710	0	0	0	0	0	0	0	0	0	0	0	0	0	0	0	0	0	0	0	0	0	0	0	0	0	0	0	0	0	0	0	0	0	0	0	0
4.20.10.10.130.010.35.000	Altre Contribuzioni Passive e sussidi verso altre ATS/ASST/Fondazioni della Regione	€	0	0	710	0	0	0	0	0	0	0	0	0	0	0	0	0	0	0	0	0	0	0	0	0	0	0	0	0	0	0	0	0	0	0	0	0	0	0	0
4.20.10.10.140.010.10.000	Consulenze sanitarie da ATS/ASST/Fondazioni della Regione	€	0	0	710	0	0	0	0	0	0	0	0	0	0	0	0	0	0	0	0	0	0	0	0	0	0	0	0	0	0	0	0	0	0	0	0	0	0	0	0
4.20.10.10.140.010.15.000	Consulenze socio-sanitarie da ATS/ASST/Fondazioni della Regione	€	0	0	710	0	0	0	0	0	0	0	0	0	0	0	0	0	0	0	0	0	0	0	0	0	0	0	0	0	0	0	0	0	0	0	0	0	0	0	0
4.20.10.10.140.010.20.000	Consulenze scientifiche da ATS/ASST/Fondazioni della Regione	€	0	0	710	0	0	0	0	0	0	0	0	0	0	0	0	0	0	0	0	0	0	0	0	0	0	0	0	0	0	0	0	0	0	0	0	0	0	0	0
4.20.10.10.140.030.10.000	Rimborso degli oneri stipendiali del personale sanitario che presta servizio in azienda in posizione di comando in ATS/ASST/Fondazioni della Regione	€	0	0	710	0	0	0	0	0	0	0	0	0	0	0	0	0	0	0	0	0	0	0	0	0	0	0	0	0	0	0	0	0	0	0	0	0	0	0	0
4.20.10.10.150.010.10.000	Altre prestazioni per servizi sanitari da ATS/ASST/Fondazioni della Regione	€	0	0	710	0	0	0	0	0	0	0	0	0	0	0	0	0	0	0	0	0	0	0	0	0	0	0	0	0	0	0	0	0	0	0	0	0	0	0	0
4.20.10.10.150.010.15.000	Altre prestazioni per servizi socio sanitari da ATS/ASST/Fondazioni della Regione	€	0	0	710	0	0	0	0	0	0	0	0	0	0	0	0	0	0	0	0	0	0	0	0	0	0	0	0	0	0	0	0	0	0	0	0	0	0	0	0
4.20.10.10.150.900.10.400	Ricoveri Costi - Mobilità passiva internazionale rilevata dalle ATS verso le ASST/IRCCS della Regione	€	0	0	710	0	0	0	0	0	0	0	0	0	0	0	0	0	0	0	0	0	0	0	0	0	0	0	0	0	0	0	0	0	0	0	0	0	0	0	0
4.20.10.10.150.900.10.500	Ambulatoriale Costi - Mobilità passiva internazionale rilevata dalle ATS verso le ASST/IRCCS della Regione	€	0	0	710	0	0	0	0	0	0	0	0	0	0	0	0	0	0	0	0	0	0	0	0	0	0	0	0	0	0	0	0	0	0	0	0	0	0	0	0
4.20.10.10.150.900.10.600	Altre prestazioni sanitarie Costi - Mobilità passiva internazionale rilevata dalle ATS verso le ASST/IRCCS della Regione	€	0	0	710	0	0	0	0	0	0	0	0	0	0	0	0	0	0	0	0	0	0	0	0	0	0	0	0	0	0	0	0	0	0	0	0	0	0	0	0
4.20.10.20.010.040.10.000	Acquisto di altri servizi non sanitari da ATS/ASST/Fondazioni della Regione	€	0	0	710	0	0	0	0	0	0	0	0	0	0	0	0	0	0	0	0	0	0	0	0	0	0	0	0	0	0	0	0	0	0	0	0	0	0	0	0
4.20.10.20.020.010.10.010	Consulenze non sanitarie da ATS/ASST/Fondazioni della Regione	€	0	0	710	0	0	0	0	0	0	0	0	0	0	0	0	0	0	0	0	0	0	0	0	0	0	0	0	0	0	0	0	0	0	0	0	0	0	0	0
4.20.10.20.020.030.10.000	Rimborso degli oneri stipendiali del personale non sanitario che presta servizio in azienda in posizione di comando in ATS/ASST/Fondazioni della Regione	€	0	0	710	0	0	0	0	0	0	0	0	0	0	0	0	0	0	0	0	0	0	0	0	0	0	0	0	0	0	0	0	0	0	0	0	0	0	0	0
4.20.10.20.030.020.00.000	Formazione esternalizzata da ATS/ASST/Fondazioni della Regione	€	0	0	710	0	0	0	0	0	0	0	0	0	0	0	0	0	0	0	0	0	0	0	0	0	0	0	0	0	0	0	0	0	0	0	0	0	0	0	0
	B.3) Manutenzione e riparazione (ordinaria esternalizzata)																																								
4.20.15.90.000.000.00.000	Manutenzioni e riparazioni da ATS/ASST/Fondazioni della Regione	€	0	0	710	0	0	0	0	0	0	0	0	0	0	0	0	0	0	0	0	0	0	0	0	0	0	0	0	0	0	0	0	0	0	0	0	0	0	0	0
	B.4) Godimento di beni di terzi																																								
4.20.20.80.010.000.00.000	Locazioni e noleggi da ATS/ASST/Fondazioni della Regione	€	0	0	710	0	0	0	0	0	0	0	0	0	0	0	0	0	0	0	0	0	0	0	0	0	0	0	0	0	0	0	0	0	0	0	0	0	0	0	0
	B.9 Oneri diversi di gestione																																								
4.20.30.40.012.000.00.000	Indennità, rimborso spese e oneri sociali per il direttore generale, direttore sanitario, direttore amministrativo e componenti del collegio sindacale v/ATS-ASST-Fondazioni d/Regione	€	0	0	710	0	0	0	0	0	0	0	0	0	0	0	0	0	0	0	0	0	0	0	0	0	0	0	0	0	0	0	0	0	0	0	0	0	0	0	0
4.20.30.40.022.000.00.000	Indennità, rimborso spese e oneri sociali per il direttore scientifico a carico del Bilancio ricerca v/ATS-ASST-Fondazioni d/Regione	€	0	0	710	0	0	0	0	0	0	0	0	0	0	0	0	0	0	0	0	0	0	0	0	0	0	0	0	0	0	0	0	0	0	0	0	0	0	0	0
4.20.30.40.032.000.00.000	Indennità, rimborso spese e oneri sociali per il direttore sociale a carico del Bilancio sociale v/ATS-ASST-Fondazioni d/Regione	€	0	0	710	0	0	0	0	0	0	0	0	0	0	0	0	0	0	0	0	0	0	0	0	0	0	0	0	0	0	0	0	0	0	0	0	0	0	0	0
4.20.30.50.020.000.00.000	Sanzioni verso ATS della Regione	€	0	0	710	0	0	0	0	0	0	0	0	0	0	0	0	0	0	0	0	0	0	0	0	0	0	0	0	0	0	0	0	0	0	0	0	0	0	0	0
4.20.30.90.095.000.00.000	Altri oneri diversi di gestione da ATS/ASST/IRCCS della Regione	€	0	0	710	0	0	0	0	0	0	0	0	0	0	0	0	0	0	0	0	0	0	0	0	0	0	0	0	0	0	0	0	0	0	0	0	0	0	0	0
	C.1 Interessi attivi																																								
5.10.10.30.090.000.00.000	Interessi attivi verso ATS-ASST-Fondazioni della Regione	€	0	0	710	0	0	0	0	0	0	0	0	0	0	0	0	0	0	0	0	0	0	0	0	0	0	0	0	0	0	0	0	0	0	0	0	0	0	0	0
	C.3 Interessi passivi																																								
5.20.10.30.080.000.00.000	Interessi passivi verso ATS-ASST-Fondazioni della Regione	€	0	0	710	0	0	0	0	0	0	0	0	0	0	0	0	0	0	0	0	0	0	0	0	0	0	0	0	0	0	0	0	0	0	0	0	0	0	0	0
	E.1) Proventi Straordinari																																								
7.10.10.20.000.000.00.000	Plusvalenze da ATS-ASST-Fondazioni della Regione	€	0	0	710	0	0	0	0	0	0	0	0	0	0	0	0	0	0	0	0	0	0	0	0	0	0	0	0	0	0	0	0	0	0	0	0	0	0	0	0
7.10.30.10.100.000.00.000	Sopravvenienze attive verso ATS/ASST/Fondazioni della Regione	€	0	0	710	0	0	0	0	0	0	0	0	0	0	0	0	0	0	0	0	0	0	0	0	0	0	0	0	0	0	0	0	0	0	0	0	0	0	0	0
7.10.30.10.200.000.00.000	Insussistenze attive verso ATS/ASST/Fondazioni della Regione	€	0	0	710	0	0	0	0	0	0	0	0	0	0	0	0	0	0	0	0	0	0	0	0	0	0	0	0	0	0	0	0	0	0	0	0	0	0	0	0
7.20.40.10.100.000.00.000	Sopravvenienze passive verso ATS/ASST/Fondazioni della Regione relative alla mobilità intraregionale	€	0	0	710	0	0	0	0	0	0	0	0	0	0	0	0	0	0	0	0	0	0	0	0	0	0	0	0	0	0	0	0	0	0	0	0	0	0	0	0
	E.2) Oneri Straordinari																																								
7.20.40.10.200.000.00.000	Insussistenze passive verso ATS/ASST/Fondazioni della Regione relative alla mobilità intraregionale	€	0	0	710	0	0	0	0	0	0	0	0	0	0	0	0	0	0	0	0	0	0	0	0	0	0	0	0	0	0	0	0	0	0	0	0	0	0	0	0
7.20.40.15.100.000.00.000	Altre sopravvenienze passive verso ATS/ASST/Fondazioni della Regione	€	0	0	710	0	0	0	0	0	0	0	0	0	0	0	0	0	0	0	0	0	0	0	0	0	0	0	0	0	0	0	0	0	0	0	0	0	0	0	0
7.20.40.15.200.000.00.000	Insussistenze passive verso ATS/ASST/Fondazioni della Regione	€	0	0	710	0	0	0	0	0	0	0	0	0	0	0	0	0	0	0	0	0	0	0	0	0	0	0	0	0	0	0	0	0	0	0	0	0	0	0	0

Dettaglio nota integrativa di: ASST DEI SETTE LAGHI - Consuntivo 2019		IRCCS ISTITUTO NAZIONALE DEI TUMORI	IRCCS ISTITUTO NEUROLOGICO CARLO BESTA	IRCCS POLICLINICO SAN MATTEO	IRCCS OSPEDALE POLICLINICO DI MILANO	AZIENDA REGIONALE EMERGENZA URGENZA (AREU)	AGENZIA DEI CONTROLLI
(Valori in Euro)		922	923	924	925	991	992
A.1. Contributi in conto esercizio.							
Contributi vincolati da ATS/ASST/Fondazioni della Regione (extra fondo)	€	0	0	0	0	0	0
Altri contributi da ATS/ASST/Fondazioni della Regione (extra fondo)	€	0	0	0	0	0	0
A.2. Proventi e ricavi diversi.							
Ricavi per prestazioni drg per la ATS di appartenza	€	0	0	0	0	0	0
Ricavi per prestazioni drg per altre ATS lombarde	€	0	0	0	0	0	0
Ricavi per prestazioni attivita' ambulatoriale per la ATS di appartenenza) - escluso PS non seguito ricovero	€	0	0	0	0	0	0
Ricavi per prestazioni di pronto soccorso non seguite da ricovero per la ATS di appartenenza	€	0	0	0	0	0	0
Ricavi per prestazioni attivita' ambulatoriale per altre ATS lombarde) - escluso PS non seguito ricovero	€	0	0	0	0	0	0
Ricavi per prestazioni di pronto soccorso non seguite da ricovero per altre ATS lombarde	€	0	0	0	0	0	0
Ricavi per prestazioni di "screening" ATS di appartenenza	€	0	0	0	0	0	0
Ricavi per prestazioni di "screening" altre ATS della Regione	€	0	0	0	0	0	0
Ricavi per Neuro-psichiatria Infantile (Uonpia) per la ATS di appartenenza	€	0	0	0	0	0	0
Ricavi per Neuro-psichiatria Infantile (Uonpia) per altre ATS lombarde	€	0	0	0	0	0	0
Ricavi per attivita' di psichiatria (circ. 46/san) per la ATS di appartenenza	€	0	0	0	0	0	0
Ricavi per attivita' di psichiatria (circ. 46/san) per altre ATS lombarde	€	0	0	0	0	0	0
Ricavi per farmaci File F (escluso HCV) per la ATS di appartenenza	€	0	0	0	0	0	0
Ricavi per farmaci HCV per la ATS di appartenenza	€	0	0	0	0	0	0
Ricavi per farmaci File F (escluso HCV) per altre ATS lombarde	€	0	0	0	0	0	0
Ricavi per farmaci HCV per altre ATS lombarde	€	0	0	0	0	0	0
Ricavi per i farmaci File F (escluso HCV) per carcerati (per conto Istituti penitenziari)	€	0	0	0	0	0	0
Ricavi per i farmaci HCV per carcerati (per conto Istituti penitenziari)	€	0	0	0	0	0	0
Ricavi per farmaci erogati in "Doppio Canale" per ATS di appartenenza	€	0	0	0	0	0	0
Ricavi per farmaci erogati in "Doppio Canale" per altre ATS lombarde	€	0	0	0	0	0	0
Ricavi per farmaci erogati in "Primo ciclo" per ATS di appartenenza	€	0	0	0	0	0	0
Ricavi per farmaci erogati in "Primo ciclo" per altre ATS lombarde	€	0	0	0	0	0	0
Prestazioni di servizi MMG, PLS, Continuità assistenziale per ATS di appartenenza	€	0	0	0	0	0	0
Prestazioni di servizi MMG, PLS, Continuità assistenziale per altre ATS lombarde	€	0	0	0	0	0	0
Prestazioni servizi farmaceutica convenzionata per ATS di appartenenza	€	0	0	0	0	0	0
Prestazioni servizi farmaceutica convenzionata per altre ATS lombarde	€	0	0	0	0	0	0
Prestazioni termali per ATS di appartenenza	€	0	0	0	0	0	0
Prestazioni termali per altre ATS lombarde	€	0	0	0	0	0	0
Prestazioni di trasporto ambulanze ed elisoccorso per ATS di appartenenza	€	0	0	0	0	0	0
Prestazioni di assistenza integrativa per ATS di appartenenza	€	0	0	0	0	0	0
Prestazioni di assistenza integrativa per altre ATS lombarde	€	0	0	0	0	0	0
Prestazioni di assistenza protesica per ATS di appartenenza	€	0	0	0	0	0	0
Prestazioni di assistenza protesica per altre ATS lombarde	€	0	0	0	0	0	0
Prestazioni di assistenza riabilitativa extraospedaliera per ATS di appartenenza	€	0	0	0	0	0	0
Prestazioni di assistenza riabilitativa extraospedaliera per altre ATS lombarde	€	0	0	0	0	0	0
Ricavi per cessioni di emocomponenti e cellule staminali di produzione regionale VS ATS, ASST, IRCCS della Regione	€	0	0	0	0	0	0
Ricavi per cessioni di emocomponenti e cellule staminali NON di produzione regionale VS ATS, ASST, IRCCS della Regione	€	0	0	0	0	0	0
Prestazioni assistenza domiciliare integrata (ADI) per ATS di appartenenza	€	0	0	0	0	0	0
Prestazioni assistenza domiciliare integrata (ADI) per altre ATS lombarde	€	0	0	0	0	0	0
Altre prestazioni sanitarie v/ATS di appartenenza	€	0	0	0	0	0	0
Altre prestazioni sanitarie verso altre ATS/ASST/Fondazioni lombardi	€	0	0	0	0	0	0
Ricavi per prestazioni di cure palliative domiciliari per ATS di appartenenza	€	0	0	0	0	0	0
Ricavi per prestazioni di cure palliative domiciliari per altre ATS lombarde		0	0	0	0	0	0
Ricavi per prestazioni di cure palliative residenziali per ATS di appartenenza		0	0	0	0	0	0
Ricavi per prestazioni di cure palliative residenziali per altre ATS lombarde		0	0	0	0	0	0
Altre prestazioni socio sanitarie v/ ATS di appartenenza	€	0	0	0	0	0	0
Ricavi per Voucher socio-sanitari ATS della Regione	€	0	0	0	0	0	0
Altre prestazioni socio sanitarie verso altre ATS/ASST/Fondazioni lombardi	€	0	0	0	0	0	0
Ricavi per consulenza sanitaria per ATS di appartenenza	€	0	0	0	0	0	0
Ricavi per consulenza sanitaria v/altre ATS-ASST-Fondazioni della Regione	€	0	0	0	0	0	0
Ricavi per servizi di consulenza sanitaria in area pagamento (art. 55 c.1 lett. c) d) ed ex art. 57-58 CCNL) verso ATS-ASST-Fondazioni della Regione	€	0	0	0	0	0	0
Ricavi per prestazioni sanitarie intramoenia - Altro verso ATS-ASST-Fondazioni della		0	0	0	0	0	0
Ricavi di ATS per attività di prevenzione, salute ambiente di lavoro, igiene pubblica ed ambientale verso ATS/ASST/Fondazioni della Regione	€	0	0	0	0	0	0
Ricavi di ATS per sanzioni amministrative art. 12-bis, L.R. 31/1997 ATS/ASST/Fondazioni della Regione	€	0	0	0	0	0	0
Ricavi per formazione verso ATS/ASST/Fondazioni della Regione	€	0	0	0	0	0	0
Altri ricavi per prestazioni non sanitarie verso ATS/ASST/Fondazioni della Regione	€	0	0	0	0	0	0
Altri concorsi, recuperi e rimborsi da parte della Regione - GSA	€	0	0	0	0	0	0
Altri proventi diversi verso ATS/ASST/Fondazioni della Regione	€	0	0	0	0	0	0
A.3) Concorsi, recuperi, rimborsi per attività tipiche.							
Rimborso personale comandato e convenzionato c/o ATS/ASST/Fondazioni della Regione	€	0	0	0	0	0	0
Rimborsi per Cessione di farmaci ed emoderivati verso ATS/ASST/Fondazioni della Regione [ESCLUSI EMODERIVATI GESTITI VIA CONSORZIO INTERREGIONALE]	€	0	0	0	0	0	0
Rimborsi per Cessione emoderivati verso ATS/ASST/Fondazioni della Regione [SOLAMENTE OVE GESTITI NELL'AMBITO DEL CONSORZIO INTERREGIONALE]	€	0	0	0	0	0	0
Rimborsi per Cessione di sangue ed emocomponenti verso ATS/ASST/Fondazioni		0	0	0	0	0	0
Rimborsi per Cessione di Emoderivati di produzione regionale verso ATS/ASST/Fondazioni della Regione	€	0	0	0	0	0	0
Rimborso per acquisto altri beni da parte di ATS/ASST/Fondazioni della Regione	€	0	0	0	0	0	0
Altri concorsi, recuperi e rimborsi per attività tipiche da parte di ATS/ASST/Fondazioni della Regione	€.	0	0	0	0	0	0
B.1) Acquisti di beni							
Farmaceutici: Specialità Medicinali da ATS/ASST/Fondazioni della Regione	€	0	0	0	0	0	0
Farmaceutici: Specialità Medicinali (Doppio Canale ex Nota CUF 37) da ATS/ASST/Fondazioni della Regione	€	0	0	0	0	0	0
Farmaceutici: Ossigeno (Doppio Canale) da ATS/ASST/Fondazioni della Regione	€	0	0	0	0	0	0
Emoderivati (Doppio Canale ex Nota CUF 37) da ATS/ASST/Fondazioni della Regione	€	0	0	0	0	0	0
Emoderivati di produzione regionale da ATS/ASST/IRCCS/Fondazioni della Regione	€	0	0	0	0	0	0
Emoderivati di produzione regionale da ATS/ASST/IRCCS/Fondazioni della Regione SOLAMENTE OVE GESTITI NELL'AMBITO DEL CONSORZIO INTERREGIONALE]	€	0	0	0	0	0	0
Sangue ed emocomponenti da ATS/ASST/Fondazioni della Regione	€	0	0	0	0	0	0
Altri beni e prodotti sanitari Prodotti farmaceutici ed emoderivati) da ATS/ASST/Fondazioni della Regione	€	0	0	0	0	0	0
Altri beni e prodotti sanitari (Dispositivi Medici) da ATS/ASST/Fondazioni della Regione)	€	0	0	0	0	0	0
Altri beni e prodotti sanitari (Prodotti dietetici) da ATS/ASST/Fondazioni della Regione	€	0	0	0	0	0	0
Altri beni e prodotti sanitari (Materiali per la profilassi - vaccini) da ATS/ASST/Fondazioni della Regione	€	0	0	0	0	0	0
Altri beni e prodotti sanitari (Prodotti chimici) da ATS/ASST/Fondazioni della Regione	€	0	0	0	0	0	0
Altri beni e prodotti sanitari Materiali e prodotti per uso veterinario) da ATS/ASST/Fondazioni della Regione	€	0	0	0	0	0	0
Altri beni e prodotti sanitari Altri beni e prodotti sanitari) da ATS/ASST/Fondazioni della Regione	€	0	0	0	0	0	0
Altri beni non sanitari da ATS/ASST/Fondazioni della Regione	€	0	0	0	0	0	0
Assistenza per medicina di base convenzionata: da strutture pubbliche ubicate nel proprio territorio: ASST/Fondazioni pubbliche	€	0	0	0	0	0	0
Assistenza per medicina di base convenzionata: da strutture pubbliche ubicate in altre province della Regione: ATS/ASST/Fondazioni pubbliche	€	0	0	0	0	0	0
Acquisti di servizi sanitari per farmaceutica: da strutture pubbliche ubicate nel proprio territorio: ASST/Fondazioni pubbliche	€	0	0	0	0	0	0
Acquisti di servizi sanitari per farmaceutica: da strutture pubbliche ubicate in altre province della Regione: ATS/ASST/Fondazioni pubbliche	€	0	0	0	0	0	0
B.2) Acquisti di servizi							
Acquisto di prestazioni ambulatoriali da strutture pubbliche ubicate nel proprio territorio: ASST/ATS/Fondazioni pubbliche) - escluso PS non seguito da ricovero	€	0	0	0	0	0	0
Acquisto di prestazioni di pronto soccorso non seguite da ricovero di strutture pubbliche ubicate nel proprio territorio: ASST/ATS/Fondazioni pubbliche	€	0	0	0	0	0	0
Acquisto di prestazioni ambulatoriali in strutture pubbliche ubicate in altre province della Lombardia: ASST/ATS/Fondazioni pubbliche - escluso PS non seguito da ricovero	€	0	0	0	0	0	0
acquisto di prestazioni di pronto soccorso non seguite da ricovero in strutture pubbliche ubicate in altre province della Lombardia: ASST/ATS/Fondazioni pubbliche	€	0	0	0	0	0	0
Prestazioni di "screening" in strutture pubbliche ubicate nel proprio territorio: ASST/ATS/Fondazioni pubbliche	€	0	0	0	0	0	0
Prestazioni di "screening" in strutture pubbliche ubicate in altre province della Lombardia: ASST/ATS/Fondazioni pubbliche	€	0	0	0	0	0	0
Acquisto di prestazioni di Neuro-psichiatria Infantile (Uonpia) in strutture pubbliche ubicate nel proprio territorio: ASST/ATS/Fondazioni pubbliche	€	0	0	0	0	0	0
Acquisto di prestazioni di Neuro-psichiatria Infantile (Uonpia) in strutture pubbliche ubicate in altre province della Lombardia: ASST/ATS/Fondazioni pubbliche	€	0	0	0	0	0	0
Acquisti di servizi sanitari per assistenza riabilitativa da struture pubbliche ubicate nel proprio territorio: ASST/Fondazioni pubbliche	€	0	0	0	0	0	0
Acquisti di servizi sanitari per assistenza riabilitativada strutture pubbliche ubicate in altre province della Regione: ATS/ASST/Fondazioni pubbliche	€	0	0	0	0	0	0
Acquisto di prestazioni relative all'Assistenza Integrativa da strutture pubbliche ubicate nel proprio territorio: ATS/ASST/Fondazioni pubbliche	€	0	0	0	0	0	0
Acquisto di prestazioni relative all'Assistenza Integrativa da strutture pubbliche ubicate in altre province della Regione: ATS/ASST/Fondazioni pubbliche	€	0	0	0	0	0	0
Acquisto di prestazioni relativa all'Assistenza Protesica da strutture pubbliche ubicate nel proprio territorio: ATS/ ASST/Fondazioni pubbliche	€	0	0	0	0	0	0
Acquisto di prestazioni relative all'Assistenza Protesica da strutture pubbliche ubicate		0	0	0	0	0	0
Acquisto di Drg da strutture pubbliche ubicate nel proprio territorio: ASST/Fondazioni pubbliche	€	0	0	0	0	0	0
Acquisto di Drg da strutture pubbliche ubicate in altre province della Lombardia:		0	0	0	0	0	0
Acquisto di prestazioni di psichiatria in strutture pubbliche ubicate nel proprio territorio: ASST/Fondazioni pubbliche	€	0	0	0	0	0	0
Acquisto di prestazioni di psichiatria in strutture pubbliche ubicate in altre province		0	0	0	0	0	0
Acquisto farmaci file F da struture pubbliche ubicate nel proprio territorio: ASST/Fondazioni pubbliche	€	0	0	0	0	0	0
Acquisto farmaci file F da strutture pubbliche ubicate in altre province della Regione: ATS/ASST/Fondazioni pubbliche	€	0	0	0	0	0	0
Acquisto farmaci file F da Istituti penitenziari (anche per il tramite di ASST/Fondazioni pubbliche)	€	0	0	0	0	0	0
Acquisto farmaci "Doppio canale" (ex Nota CUF 37 più ossigeno) da strutture pubbliche ubicate nel proprio territorio (rimborso farmaco più servizio): ASST/Fondazioni pubbliche	€	0	0	0	0	0	0
Acquisto farmaci "Doppio canale" (ex Nota CUF 37 più ossigeno) da strutture pubbliche ubicate in altre province (rimborso farmaco più servizio): ATS/ASST/Fondazioni pubbliche		0	0	0	0	0	0
Acquisto farmaci "Primo Ciclo" da strutture pubbliche ubicate nel proprio territorio: ASST/Fondazioni pubbliche	€	0	0	0	0	0	0
Acquisto farmaci "Primo Ciclo" da strutture pubbliche ubicate in altre province della		0	0	0	0	0	0
Acquisto di prestazioni termali da strutture pubbliche ubicate nel proprio territorio: ASST/Fondazioni pubbliche	€	0	0	0	0	0	0
Acquisto di prestazioni termali da strutture pubbliche da strutture pubbliche ubicate in		0	0	0	0	0	0
Acquisto di prestazioni trasporto sanitari da strutture pubbliche ubicate nel proprio territorio: ASST/Fondazioni pubbliche	€	0	0	0	0	0	0
Acquisto di prestazioni trasporto sanitari da strutture pubbliche da strutture pubbliche ubicate in altre province della Regione: ATS/ASST/Fondazioni pubbliche	€	0	0	0	0	0	0
Acquisto di voucher sociosanitari da ATS/ASST/Fondazioni della Regione	€	0	0	0	0	0	0
Altri acquisti di prestazioni di servizi socio sanitari da ATS/ASST/Fondazioni della Regione	€	0	0	0	0	0	0
Altri acquisti di prestazioni di servizi socio assistenziali da ATS/ASST/Fondazioni della Regione	€	0	0	0	0	0	0
Acquisto di prestazioni di Cure Palliative Domiciliari vs ATS di appartenza (gestiti da ASST)	€	0	0	0	0	0	0
Acquisto di prestazioni di Cure Palliative Residenziali verso ATS di appartenenza (gestite da ASST)	€	0	0	0	0	0	0
Acquisto di prestazioni di Cure Palliative Domiciliari verso Altre ATS (gestite da ASST)	€	0	0	0	0	0	0
Acquisto di prestazioni di Cure Palliative Residenziali verso Altre ATS della Regione (gestite da ASST)	€	0	0	0	0	0	0
Acquisto di prestazioni socio sanitarie integrate da RSA gestite da ASST (ATS/ASST/Fondazioni della Regione	€	0	0	0	0	0	0
Acquisto di prestazioni socio sanitarie integrate da CDI gestiti da ASST (ATS/ASST/Fondazioni della Regione)	€	0	0	0	0	0	0
Acquisto di prestazioni socio sanitarie integrate da RSD gestite da ASST (ATS/ASST/Fondazioni della Regione	€	0	0	0	0	0	0
Acquisto di prestazioni socio sanitarie integrate da CDD gestiti da ASST (ATS/ASST/Fondazioni della Regione	€	0	0	0	0	0	0
Acquisto di prestazioni socio sanitarie integrate da hospice gestiti da ASST (ATS/ASST/Fondazioni della Regione)	€	0	0	0	0	0	0
Acquisto di prestazioni di Assistenza domiciliare integrata ADI) gestiti da ASST verso ATS di appartenenza	€	0	0	0	0	0	0
Acquisto di prestazioni di Assistenza domiciliare integrata ADI) gestiti da ASST verso altre ATS della Regione	€	0	0	0	0	0	0
Acquisto di Altre prestazioni sanitarie e sociosanitarie a rilevanza sanitaria UCP Domiciliare) da ASST verso ATS di appartenenza	€	0	0	0	0	0	0
Acquisto di Altre prestazioni sanitarie e sociosanitarie a rilevanza sanitaria (UCP Domiciliare) da ASST verso altre ATS della Regione	€	0	0	0	0	0	0
Servizi di consulenza sanitaria in area pagamento (art. 55 c.1 lett. c) d) ed ex art. 57-58 CCNL) - attività v/ATS-ASST-Fondazioni della Regione	€	0	0	0	0	0	0
Servizi di consulenza sanitaria in area pagamento (art. 55 c.2 CCNL) v/ATS-ASST-Fondazioni della Regione	€	0	0	0	0	0	0
Costi per prestazioni sanitarie intramoenia - Altro verso ATS-ASST-Fondazioni della Regione	€	0	0	0	0	0	0
Altre Contribuzioni Passive e sussidi verso altre ATS/ASST/Fondazioni della Regione	€	0	0	0	0	0	0
Consulenze sanitarie da ATS/ASST/Fondazioni della Regione	€	0	0	0	0	0	0
Consulenze socio-sanitarie da ATS/ASST/Fondazioni della Regione	€	0	0	0	0	0	0
Consulenze scientifiche da ATS/ASST/Fondazioni della Regione	€	0	0	0	0	0	0
Rimborso degli oneri stipendiali del personale sanitario che presta servizio in azienda in posizione di comando in ATS/ASST/Fondazioni della Regione	€	0	0	0	0	0	0
Altre prestazioni per servizi sanitari da ATS/ASST/Fondazioni della Regione	€	0	0	0	0	0	0
Altre prestazioni per servizi socio sanitari da ATS/ASST/Fondazioni della Regione	€	0	0	0	0	0	0
Ricoveri Costi - Mobilità passiva internazionale rilevata dalle ATS verso le ASST/IRCCS della Regione	€	0	0	0	0	0	0
Ambulatoriale Costi - Mobilità passiva internazionale rilevata dalle ATS verso le ASST/IRCCS della Regione	€	0	0	0	0	0	0
Altre prestazioni sanitarie Costi - Mobilità passiva internazionale rilevata dalle ATS verso le ASST/IRCCS della Regione	€	0	0	0	0	0	0
Acquisto di altri servizi non sanitari da ATS/ASST/Fondazioni della Regione	€	0	0	0	0	0	0
Consulenze non sanitarie da ATS/ASST/Fondazioni della Regione	€	0	0	0	0	0	0
Rimborso degli oneri stipendiali del personale non sanitario che presta servizio in azienda in posizione di comando in ATS/ASST/Fondazioni della Regione	€	0	0	0	0	0	0
Formazione esternalizzata da ATS/ASST/Fondazioni della Regione	€	0	0	0	0	0	0
B.3) Manutenzione e riparazione (ordinaria esternalizzata)							
Manutenzioni e riparazioni da ATS/ASST/Fondazioni della Regione	€	0	0	0	0	0	0
B.4) Godimento di beni di terzi							
Locazioni e noleggi da ATS/ASST/Fondazioni della Regione	€	0	0	0	0	0	0
B.9 Oneri diversi di gestione							
Indennità, rimborso spese e oneri sociali per il direttore generale, direttore sanitario, direttore amministrativo e componenti del collegio sindacale v/ATS-ASST-Fondazioni d/Regione	€	0	0	0	0	0	0
Indennità, rimborso spese e oneri sociali per il direttore scientifico a carico del Bilancio ricerca v/ATS-ASST-Fondazioni d/Regione	€	0	0	0	0	0	0
Indennità, rimborso spese e oneri sociali per il direttore sociale a carico del Bilancio sociale v/ATS-ASST-Fondazioni d/Regione	€	0	0	0	0	0	0
Sanzioni verso ATS della Regione	€	0	0	0	0	0	0
Altri oneri diversi di gestione da ATS/ASST/IRCCS della Regione	€	0	0	0	0	0	0
C.1 Interessi attivi							
Interessi attivi verso ATS-ASST-Fondazioni della Regione	€	0	0	0	0	0	0
C.3 Interessi passivi							
Interessi passivi verso ATS-ASST-Fondazioni della Regione	€	0	0	0	0	0	0
E.1) Proventi Straordinari							
Plusvalenze da ATS-ASST-Fondazioni della Regione	€	0	0	0	0	0	0
Sopravvenienze attive verso ATS/ASST/Fondazioni della Regione	€	0	0	0	0	0	0
Insussistenze attive verso ATS/ASST/Fondazioni della Regione	€	0	0	0	0	0	0
Sopravvenienze passive verso ATS/ASST/Fondazioni della Regione relative alla mobilità intraregionale	€	0	0	0	0	0	0
E.2) Oneri Straordinari							
Insussistenze passive verso ATS/ASST/Fondazioni della Regione relative alla mobilità intraregionale	€	0	0	0	0	0	0
Altre sopravvenienze passive verso ATS/ASST/Fondazioni della Regione	€	0	0	0	0	0	0
Insussistenze passive verso ATS/ASST/Fondazioni della Regione	€	0	0	0	0	0	0

RL S.I.B.A.

COD_COGE_OLD	Dettaglio nota integrativa di: ASST DEI SETTE LAGHI - Consuntivo 2019		TOTALE N.I.	TOTALE FOGLIO CONS	Codice Azienda	ATS DELLA CITTA' METROPOLITANA DI MILANO	ATS DELL'INSUBRIA	ATS DELLA MONTAGNA	ATS DELLA BRIANZA	ATS DI BERGAMO	ATS DI BRESCIA	ATS DELLA VAL PADANA	ATS DI PAVIA	ASST GRANDE OSPEDALE METROPOLITANO NIGUARDA	ASST SANTI PAOLO E CARLO	ASST FATEBENEFRATELLI SACCO	ASST CENTRO SPECIALISTICO ORTOPEDICO TRAUMATOLOGICO GAETANO PINI/CTO	ASST OVEST MILANESE	ASST RHODENSE	ASST NORD MILANO	ASST MELEGNANO E DELLA MARTESANA	ASST DI LODI	ASST DEI SETTE LAGHI	ASST DELLA VALLE OLONA	ASST LARIANA	ASST DELLA VALTELLINA E DELL'ALTO LARIO	ASST DELLA VALCAMONICA	ASST DI LECCO	ASST DI MONZA	ASST DI VIMERCATE	ASST PAPA GIOVANNI XXIII	ASST DI BERGAMO OVEST	ASST DI BERGAMO EST	ASST DEGLI SPEDALI CIVILI DI BRESCIA	ASST DELLA FRANCIACORTA	ASST DEL GARDA	ASST DI CREMONA	ASST DI MANTOVA	ASST DI CREMA	ASST DI PAVIA	INRCA CENTRO PER LE BRONC. - CASATENOVO
	(Valori in Euro)			710		321	322	323	324	325	326	327	328	701	702	703	704	705	706	707	708	709	710	711	712	713	714	715	716	717	718	719	720	721	722	723	724	725	726	727	920
	A.1. Contributi in conto esercizio.																																							
4.10.10.20.030.010.00.000	Contributi vincolati da ATS/ASST/Fondazioni della Regione (extra fondo)	€		0	710																																			
4.10.10.20.030.020.00.000	Altri contributi da ATS/ASST/Fondazioni della Regione (extra fondo)	€		0	710																																			
	A.2. Proventi e ricavi diversi.																																							
4.10.20.10.010.010.00.000	Ricavi per prestazioni drg per la ATS di appartenza	€		0	710																																			
4.10.20.10.010.020.00.000	Ricavi per prestazioni drg per altre ATS lombarde	€		0	710																																			
4.10.20.10.020.010.01.000	Ricavi per prestazioni attivita' ambulatoriale per la ATS di appartenenza) - escluso PS non seguito ricovero	€		0	710																																			
4.10.20.10.020.010.02.000	Ricavi per prestazioni di pronto soccorso non seguite da ricovero per la ATS di appartenenza	€		0	710																																			
4.10.20.10.020.020.01.000	Ricavi per prestazioni attivita' ambulatoriale per altre ATS lombarde) - escluso PS non seguito ricovero	€		0	710																																			
4.10.20.10.020.020.02.000	Ricavi per prestazioni di pronto soccorso non seguite da ricovero per altre ATS lombarde	€		0	710																																			
4.10.20.10.020.110.00.000	Ricavi per prestazioni di "screening" ATS di appartenenza	€		0	710																																			
4.10.20.10.020.120.00.000	Ricavi per prestazioni di "screening" altre ATS della Regione	€		0	710																																			
4.10.20.10.020.210.00.000	Ricavi per Neuro-psichiatria Infantile (Uonpia) per la ATS di appartenenza	€		0	710																																			
4.10.20.10.020.220.00.000	Ricavi per Neuro-psichiatria Infantile (Uonpia) per altre ATS lombarde	€		0	710																																			
4.10.20.10.030.010.00.000	Ricavi per attivita' di psichiatria (circ. 46/san) per la ATS di appartenenza	€		0	710																																			
4.10.20.10.030.020.00.000	Ricavi per attivita' di psichiatria (circ. 46/san) per altre ATS lombarde	€		0	710																																			
4.10.20.10.040.010.01.000	Ricavi per farmaci File F (escluso HCV) per la ATS di appartenenza	€		0	710																																			
4.10.20.10.040.010.02.000	Ricavi per farmaci HCV per la ATS di appartenenza	€		0	710																																			
4.10.20.10.040.020.01.000	Ricavi per farmaci File F (escluso HCV) per altre ATS lombarde	€		0	710																																			
4.10.20.10.040.020.02.000	Ricavi per farmaci HCV per altre ATS lombarde	€		0	710																																			
4.10.20.10.040.080.01.000	Ricavi per i farmaci File F (escluso HCV) per carcerati (per conto Istituti penitenziari)	€		0	710																																			
4.10.20.10.040.080.02.000	Ricavi per i farmaci HCV per carcerati (per conto Istituti penitenziari)	€		0	710																																			
4.10.20.10.050.010.00.000	Ricavi per farmaci erogati in "Doppio Canale" per ATS di appartenenza	€		0	710																																			
4.10.20.10.050.020.00.000	Ricavi per farmaci erogati in "Doppio Canale" per altre ATS lombarde	€		0	710																																			
4.10.20.10.060.010.00.000	Ricavi per farmaci erogati in "Primo ciclo" per ATS di appartenenza	€		0	710																																			
4.10.20.10.060.020.00.000	Ricavi per farmaci erogati in "Primo ciclo" per altre ATS lombarde	€		0	710																																			
4.10.20.10.100.010.00.000	Prestazioni di servizi MMG, PLS, Continuità assistenziale per ATS di appartenenza	€		0	710																																			
4.10.20.10.100.020.00.000	Prestazioni di servizi MMG, PLS, Continuità assistenziale per altre ATS lombarde	€		0	710																																			
4.10.20.10.110.010.00.000	Prestazioni servizi farmaceutica convenzionata per ATS di appartenenza	€		0	710																																			
4.10.20.10.110.020.00.000	Prestazioni servizi farmaceutica convenzionata per altre ATS lombarde	€		0	710																																			
4.10.20.10.120.010.00.000	Prestazioni termali per ATS di appartenenza	€		0	710																																			
4.10.20.10.120.020.00.000	Prestazioni termali per altre ATS lombarde	€		0	710																																			
4.10.20.10.130.010.00.000	Prestazioni di trasporto ambulanze ed elisoccorso per ATS di appartenenza	€		0	710																																			
4.10.20.10.130.021.00.000	Prestazioni di assistenza integrativa per ATS di appartenenza	€		0	710																																			
4.10.20.10.130.022.00.000	Prestazioni di assistenza integrativa per altre ATS lombarde	€		0	710																																			
4.10.20.10.130.023.00.000	Prestazioni di assistenza protesica per ATS di appartenenza	€		0	710																																			
4.10.20.10.130.024.00.000	Prestazioni di assistenza protesica per altre ATS lombarde	€		0	710																																			
4.10.20.10.130.025.00.000	Prestazioni di assistenza riabilitativa extraospedaliera per ATS di appartenenza	€		0	710																																			
4.10.20.10.130.026.00.000	Prestazioni di assistenza riabilitativa extraospedaliera per altre ATS lombarde	€		0	710																																			
4.10.20.10.130.027.00.000	Ricavi per cessioni di emocomponenti e cellule staminali di produzione regionale VS ATS, ASST, IRCCS della Regione	€		0	710																																			
4.10.20.10.130.028.00.000	Ricavi per cessioni di emocomponenti e cellule staminali NON di produzione regionale VS ATS, ASST, IRCCS della Regione	€		0	710																																			
4.10.20.10.130.029.00.000	Prestazioni assistenza domiciliare integrata (ADI) per ATS di appartenenza	€		0	710																																			
4.10.20.10.130.030.00.000	Prestazioni assistenza domiciliare integrata (ADI) per altre ATS lombarde	€		0	710																																			
4.10.20.10.190.010.00.000	Altre prestazioni sanitarie v/ATS di appartenenza	€		0	710																																			
4.10.20.10.190.020.00.000	Altre prestazioni sanitarie verso altre ATS/ASST/Fondazioni lombardi	€		0	710																																			
4.10.20.10.190.021.00.000	Ricavi per prestazioni di cure palliative domiciliari per ATS di appartenenza	€		0	710																																			
4.10.20.10.190.022.00.000	Ricavi per prestazioni di cure palliative domiciliari per altre ATS lombarde			0	710																																			
4.10.20.10.190.023.00.000	Ricavi per prestazioni di cure palliative residenziali per ATS di appartenenza			0	710																																			
4.10.20.10.190.024.00.000	Ricavi per prestazioni di cure palliative residenziali per altre ATS lombarde			0	710																																			
4.10.20.10.200.010.00.000	Altre prestazioni socio sanitarie v/ ATS di appartenenza	€		0	710																																			
4.10.20.10.200.015.00.000	Ricavi per Voucher socio-sanitari ATS della Regione	€		0	710																																			
4.10.20.10.200.020.00.000	Altre prestazioni socio sanitarie verso altre ATS/ASST/Fondazioni lombardi	€		0	710																																			
4.10.20.10.300.010.00.000	Ricavi per consulenza sanitaria per ATS di appartenenza	€		0	710																																			
4.10.20.10.300.020.00.000	Ricavi per consulenza sanitaria v/altre ATS-ASST-Fondazioni della Regione	€		0	710																																			
4.10.20.10.500.120.00.000	Ricavi per servizi di consulenza sanitaria in area pagamento (art. 55 c.1 lett. c) d) ed ex art. 57-58 CCNL) verso ATS-ASST-Fondazioni della Regione	€		0	710																																			
4.10.20.10.500.220.00.000	Ricavi per prestazioni sanitarie intramoenia - Altro verso ATS-ASST-Fondazioni della			0	710																																			
4.10.20.10.600.800.00.000	Ricavi di ATS per attività di prevenzione, salute ambiente di lavoro, igiene pubblica ed ambientale verso ATS/ASST/Fondazioni della Regione	€		0	710																																			
4.10.20.10.650.020.00.000	Ricavi di ATS per sanzioni amministrative art. 12-bis, L.R. 31/1997 ATS/ASST/Fondazioni della Regione	€		0	710																																			
4.10.20.20.050.020.00.000	Ricavi per formazione verso ATS/ASST/Fondazioni della Regione	€		0	710																																			
4.10.20.20.080.010.00.000	Altri ricavi per prestazioni non sanitarie verso ATS/ASST/Fondazioni della Regione	€		0	710																																			
4.10.20.20.080.011.00.000	Altri concorsi, recuperi e rimborsi da parte della Regione - GSA	€		0	710																																			
4.10.20.30.080.010.00.000	Altri proventi diversi verso ATS/ASST/Fondazioni della Regione	€		0	710																																			
	A.3) Concorsi, recuperi, rimborsi per attività tipiche.																																							
4.10.30.20.010.010.00.000	Rimborso personale comandato e convenzionato c/o ATS/ASST/Fondazioni della Regione	€		0	710																																			
4.10.30.20.020.010.00.000	Rimborsi per Cessione di farmaci ed emoderivati verso ATS/ASST/Fondazioni della Regione [ESCLUSI EMODERIVATI GESTITI VIA CONSORZIO INTERREGIONALE]	€		0	710																																			
4.10.30.20.020.012.00.000	Rimborsi per Cessione emoderivati verso ATS/ASST/Fondazioni della Regione [SOLAMENTE OVE GESTITI NELL'AMBITO DEL CONSORZIO INTERREGIONALE]	€		0	710																																			
4.10.30.20.030.010.00.000	Rimborsi per Cessione di sangue ed emocomponenti verso ATS/ASST/Fondazioni			0	710																																			
4.10.30.20.030.020.00.000	Rimborsi per Cessione di Emoderivati di produzione regionale verso ATS/ASST/Fondazioni della Regione	€		0	710																																			
4.10.30.20.040.010.00.000	Rimborso per acquisto altri beni da parte di ATS/ASST/Fondazioni della Regione	€		0	710																																			
4.10.30.20.050.010.00.000	Altri concorsi, recuperi e rimborsi per attività tipiche da parte di ATS/ASST/Fondazioni della Regione	€.		0	710																																			
	B.1) Acquisti di beni																																							
4.20.05.10.010.810.00.000	Farmaceutici: Specialità Medicinali da ATS/ASST/Fondazioni della Regione	€		0	710																																			
4.20.05.10.010.820.00.000	Farmaceutici: Specialità Medicinali (Doppio Canale ex Nota CUF 37) da ATS/ASST/Fondazioni della Regione	€		0	710																																			
4.20.05.10.020.820.00.000	Farmaceutici: Ossigeno (Doppio Canale) da ATS/ASST/Fondazioni della Regione	€		0	710																																			
4.20.05.10.030.820.00.000	Emoderivati (Doppio Canale ex Nota CUF 37) da ATS/ASST/Fondazioni della Regione	€		0	710																																			
4.20.05.10.030.910.00.000	Emoderivati di produzione regionale da ATS/ASST/IRCCS/Fondazioni della Regione	€		0	710																																			
4.20.05.10.030.920.00.000	Emoderivati di produzione regionale da ATS/ASST/IRCCS/Fondazioni della Regione SOLAMENTE OVE GESTITI NELL'AMBITO DEL CONSORZIO INTERREGIONALE]	€		0	710																																			
4.20.05.10.130.810.00.000	Sangue ed emocomponenti da ATS/ASST/Fondazioni della Regione	€		0	710																																			
4.20.05.10.800.811.00.000	Altri beni e prodotti sanitari Prodotti farmaceutici ed emoderivati) da ATS/ASST/Fondazioni della Regione	€		0	710																																			
4.20.05.10.800.813.00.000	Altri beni e prodotti sanitari (Dispositivi Medici) da ATS/ASST/Fondazioni della Regione)	€		0	710																																			
4.20.05.10.800.814.00.000	Altri beni e prodotti sanitari (Prodotti dietetici) da ATS/ASST/Fondazioni della Regione	€		0	710																																			
4.20.05.10.800.815.00.000	Altri beni e prodotti sanitari (Materiali per la profilassi - vaccini) da ATS/ASST/Fondazioni della Regione	€		0	710																																			
4.20.05.10.800.816.00.000	Altri beni e prodotti sanitari (Prodotti chimici) da ATS/ASST/Fondazioni della Regione	€		0	710																																			
4.20.05.10.800.817.00.000	Altri beni e prodotti sanitari Materiali e prodotti per uso veterinario) da ATS/ASST/Fondazioni della Regione	€		0	710																																			
4.20.05.10.800.818.00.000	Altri beni e prodotti sanitari Altri beni e prodotti sanitari) da ATS/ASST/Fondazioni della Regione	€		0	710																																			
4.20.05.20.800.810.00.000	Altri beni non sanitari da ATS/ASST/Fondazioni della Regione	€		0	710																																			
4.20.10.10.010.110.00.000	Assistenza per medicina di base convenzionata: da strutture pubbliche ubicate nel proprio territorio: ASST/Fondazioni pubbliche	€		0	710																																			
4.20.10.10.010.120.00.000	Assistenza per medicina di base convenzionata: da strutture pubbliche ubicate in altre province della Regione: ATS/ASST/Fondazioni pubbliche	€		0	710																																			
4.20.10.10.020.010.21.000	Acquisti di servizi sanitari per farmaceutica: da strutture pubbliche ubicate nel proprio territorio: ASST/Fondazioni pubbliche	€		0	710																																			
4.20.10.10.020.010.22.000	Acquisti di servizi sanitari per farmaceutica: da strutture pubbliche ubicate in altre province della Regione: ATS/ASST/Fondazioni pubbliche	€		0	710																																			
	B.2) Acquisti di servizi																																							
4.20.10.10.030.010.10.011	Acquisto di prestazioni ambulatoriali da strutture pubbliche ubicate nel proprio territorio: ASST/ATS/Fondazioni pubbliche) - escluso PS non seguito da ricovero	€		0	710																																			
4.20.10.10.030.010.10.012	Acquisto di prestazioni di pronto soccorso non seguite da ricovero di strutture pubbliche ubicate nel proprio territorio: ASST/ATS/Fondazioni pubbliche	€		0	710																																			
4.20.10.10.030.010.10.031	Acquisto di prestazioni ambulatoriali in strutture pubbliche ubicate in altre province della Lombardia: ASST/ATS/Fondazioni pubbliche - escluso PS non seguito da ricovero	€		0	710																																			
4.20.10.10.030.010.10.032	acquisto di prestazioni di pronto soccorso non seguite da ricovero in strutture pubbliche ubicate in altre province della Lombardia: ASST/ATS/Fondazioni pubbliche	€		0	710																																			
4.20.10.10.030.030.10.010	Prestazioni di "screening" in strutture pubbliche ubicate nel proprio territorio: ASST/ATS/Fondazioni pubbliche	€		0	710																																			
4.20.10.10.030.030.10.030	Prestazioni di "screening" in strutture pubbliche ubicate in altre province della Lombardia: ASST/ATS/Fondazioni pubbliche	€		0	710																																			
4.20.10.10.030.040.10.010	Acquisto di prestazioni di Neuro-psichiatria Infantile (Uonpia) in strutture pubbliche ubicate nel proprio territorio: ASST/ATS/Fondazioni pubbliche	€		0	710																																			
4.20.10.10.030.040.10.030	Acquisto di prestazioni di Neuro-psichiatria Infantile (Uonpia) in strutture pubbliche ubicate in altre province della Lombardia: ASST/ATS/Fondazioni pubbliche	€		0	710																																			
4.20.10.10.040.005.10.000	Acquisti di servizi sanitari per assistenza riabilitativa da strutture pubbliche ubicate nel proprio territorio: ASST/Fondazioni pubbliche	€		0	710																																			
4.20.10.10.040.005.20.000	Acquisti di servizi sanitari per assistenza riabilitativada strutture pubbliche ubicate in altre province della Regione: ATS/ASST/Fondazioni pubbliche	€		0	710																																			
4.20.10.10.050.460.00.000	Acquisto di prestazioni relative all'Assistenza Integrativa da strutture pubbliche ubicate nel proprio territorio: ATS/ASST/Fondazioni pubbliche	€		0	710																																			
4.20.10.10.050.470.00.000	Acquisto di prestazioni relative all'Assistenza Integrativa da strutture pubbliche ubicate in altre province della Regione: ATS/ASST/Fondazioni pubbliche	€		0	710																																			
4.20.10.10.050.510.00.000	Acquisto di prestazioni relativa all'Assistenza Protesica da strutture pubbliche ubicate nel proprio territorio: ATS/ ASST/Fondazioni pubbliche	€		0	710																																			
4.20.10.10.050.520.00.000	Acquisto di prestazioni relative all'Assistenza Protesica da strutture pubbliche ubicate			0	710																																			
4.20.10.10.060.010.10.000	Acquisto di Drg da strutture pubbliche ubicate nel proprio territorio: ASST/Fondazioni pubbliche	€		0	710																																			
4.20.10.10.060.010.30.000	Acquisto di Drg da strutture pubbliche ubicate in altre province della Lombardia:			0	710																																			
4.20.10.10.070.010.10.000	Acquisto di prestazioni di psichiatria in strutture pubbliche ubicate nel proprio territorio: ASST/Fondazioni pubbliche	€		0	710																																			
4.20.10.10.070.010.30.000	Acquisto di prestazioni di psichiatria in strutture pubbliche ubicate in altre province			0	710																																			
4.20.10.10.080.010.10.000	Acquisto farmaci file F da strutture pubbliche ubicate nel proprio territorio: ASST/Fondazioni pubbliche	€		0	710																																			
4.20.10.10.080.010.30.000	Acquisto farmaci file F da strutture pubbliche ubicate in altre province della Regione: ATS/ASST/Fondazioni pubbliche	€		0	710																																			
4.20.10.10.080.010.50.000	Acquisto farmaci file F da Istituti penitenziari (anche per il tramite di ASST/Fondazioni pubbliche)	€		0	710																																			
4.20.10.10.080.030.10.000	Acquisto farmaci "Doppio canale" (ex Nota CUF 37 più ossigeno) da strutture pubbliche ubicate nel proprio territorio (rimborso farmaco più servizio): ASST/Fondazioni pubbliche	€		0	710																																			
4.20.10.10.080.030.30.000	Acquisto farmaci "Doppio canale" (ex Nota CUF 37 più ossigeno) da strutture pubbliche ubicate in altre province (rimborso farmaco più servizio): ATS/ASST/Fondazioni pubbliche			0	710																																			
4.20.10.10.080.050.10.000	Acquisto farmaci "Primo Ciclo" da strutture pubbliche ubicate nel proprio territorio: ASST/Fondazioni pubbliche	€		0	710																																			
4.20.10.10.080.050.30.000	Acquisto farmaci "Primo Ciclo" da strutture pubbliche ubicate in altre province della			0	710																																			
4.20.10.10.090.040.00.000	Acquisto di prestazioni termali da strutture pubbliche ubicate nel proprio territorio: ASST/Fondazioni pubbliche	€		0	710																																			
4.20.10.10.090.050.00.000	Acquisto di prestazioni termali da strutture pubbliche da strutture pubbliche ubicate in			0	710																																			
4.20.10.10.100.010.30.000	Acquisto di prestazioni trasporto sanitari da strutture pubbliche ubicate nel proprio territorio: ASST/Fondazioni pubbliche	€		0	710																																			
4.20.10.10.100.010.40.000	Acquisto di prestazioni trasporto sanitari da strutture pubbliche da strutture pubbliche ubicate in altre province della Regione: ATS/ASST/Fondazioni pubbliche	€		0	710																																			
4.20.10.10.110.010.40.050	Acquisto di voucher sociosanitari da ATS/ASST/Fondazioni della Regione	€		0	710																																			
4.20.10.10.110.010.80.010	Altri acquisti di prestazioni di servizi socio sanitari da ATS/ASST/Fondazioni della Regione	€		0	710																																			
4.20.10.10.110.010.80.110	Altri acquisti di prestazioni di servizi socio assistenziali da ATS/ASST/Fondazioni della Regione	€		0	710																																			
4.20.10.10.110.010.10.120	Acquisto di prestazioni di Cure Palliative Domiciliari vs ATS di appartenza (gestiti da ASST)	€		0	710																																			
4.20.10.10.110.010.10.140	Acquisto di prestazioni di Cure Palliative Residenziali verso ATS di appartenenza (gestite da ASST)	€		0	710																																			
4.20.10.10.110.010.20.120	Acquisto di prestazioni di Cure Palliative Domiciliari verso Altre ATS (gestite da ASST)	€		0	710																																			
4.20.10.10.110.010.20.140	Acquisto di prestazioni di Cure Palliative Residenziali verso Altre ATS della Regione (gestite da ASST)	€		0	710																																			
4.20.10.10.110.020.20.120	Acquisto di prestazioni socio sanitarie integrate da RSA gestite da ASST (ATS/ASST/Fondazioni della Regione	€		0	710																																			
4.20.10.10.110.020.20.130	Acquisto di prestazioni socio sanitarie integrate da CDI gestiti da ASST (ATS/ASST/Fondazioni della Regione)	€		0	710																																			
4.20.10.10.110.020.20.140	Acquisto di prestazioni socio sanitarie integrate da RSD gestite da ASST (ATS/ASST/Fondazioni della Regione	€		0	710																																			
4.20.10.10.110.020.20.150	Acquisto di prestazioni socio sanitarie integrate da CDD gestiti da ASST (ATS/ASST/Fondazioni della Regione	€		0	710																																			
4.20.10.10.110.020.20.160	Acquisto di prestazioni socio sanitarie integrate da hospice gestiti da ASST (ATS/ASST/Fondazioni della Regione)	€		0	710																																			
4.20.10.10.110.020.20.161	Acquisto di prestazioni di Assistenza domiciliare integrata ADI) gestiti da ASST verso ATS di appartenenza	€		0	710																																			
4.20.10.10.110.020.20.162	Acquisto di prestazioni di Assistenza domiciliare integrata ADI) gestiti da ASST verso altre ATS della Regione	€		0	710																																			
4.20.10.10.110.020.20.163	Acquisto di Altre prestazioni sanitarie e sociosanitarie a rilevanza sanitaria UCP Domiciliare) da ASST verso ATS di appartenenza	€		0	710																																			
4.20.10.10.110.020.20.164	Acquisto di Altre prestazioni sanitarie e sociosanitarie a rilevanza sanitaria (UCP Domiciliare) da ASST verso altre ATS della Regione	€		0	710																																			
4.20.10.10.120.025.00.000	Servizi di consulenza sanitaria in area pagamento (art. 55 c.1 lett. c) d) ed ex art. 57-58 CCNL) - attività v/ATS-ASST-Fondazioni della Regione	€		0	710																																			
4.20.10.10.120.035.00.000	Servizi di consulenza sanitaria in area pagamento (art. 55 c.2 CCNL) v/ATS-ASST-Fondazioni della Regione	€		0	710																																			
4.20.10.10.120.040.00.000	Costi per prestazioni sanitarie intramoenia - Altro verso ATS-ASST-Fondazioni della Regione	€		0	710																																			
4.20.10.10.130.010.35.000	Altre Contribuzioni Passive e sussidi verso altre ATS/ASST/Fondazioni della Regione	€		0	710																																			
4.20.10.10.140.010.10.000	Consulenze sanitarie da ATS/ASST/Fondazioni della Regione	€		0	710																																			
4.20.10.10.140.010.15.000	Consulenze socio-sanitarie da ATS/ASST/Fondazioni della Regione	€		0	710																																			
4.20.10.10.140.010.20.000	Consulenze scientifiche da ATS/ASST/Fondazioni della Regione	€		0	710																																			
4.20.10.10.140.030.10.000	Rimborso degli oneri stipendiali del personale sanitario che presta servizio in azienda in posizione di comando in ATS/ASST/Fondazioni della Regione	€		0	710																																			
4.20.10.10.150.010.10.000	Altre prestazioni per servizi sanitari da ATS/ASST/Fondazioni della Regione	€		0	710																																			
4.20.10.10.150.010.15.000	Altre prestazioni per servizi socio sanitari da ATS/ASST/Fondazioni della Regione	€		0	710																																			
4.20.10.10.150.900.10.400	Ricoveri Costi - Mobilità passiva internazionale rilevata dalle ATS verso le ASST/IRCCS della Regione	€		0	710																																			
4.20.10.10.150.900.10.500	Ambulatoriale Costi - Mobilità passiva internazionale rilevata dalle ATS verso le ASST/IRCCS della Regione	€		0	710																																			
4.20.10.10.150.900.10.600	Altre prestazioni sanitarie Costi - Mobilità passiva internazionale rilevata dalle ATS verso le ASST/IRCCS della Regione	€		0	710																																			
4.20.10.20.010.040.10.000	Acquisto di altri servizi non sanitari da ATS/ASST/Fondazioni della Regione	€		0	710																																			
4.20.10.20.020.010.10.010	Consulenze non sanitarie da ATS/ASST/Fondazioni della Regione	€		0	710																																			
4.20.10.20.020.030.10.000	Rimborso degli oneri stipendiali del personale non sanitario che presta servizio in azienda in posizione di comando in ATS/ASST/Fondazioni della Regione	€		0	710																																			
4.20.10.20.030.020.00.000	Formazione esternalizzata da ATS/ASST/Fondazioni della Regione	€		0	710																																			
	B.3) Manutenzione e riparazione (ordinaria esternalizzata)																																							
4.20.15.90.000.000.00.000	Manutenzioni e riparazioni da ATS/ASST/Fondazioni della Regione	€		0	710																																			
	B.4) Godimento di beni di terzi																																							
4.20.20.80.010.000.00.000	Locazioni e noleggi da ATS/ASST/Fondazioni della Regione	€		0	710																																			
	B.9 Oneri diversi di gestione																																							
4.20.30.40.012.000.00.000	Indennità, rimborso spese e oneri sociali per il direttore generale, direttore sanitario, direttore amministrativo e componenti del collegio sindacale v/ATS-ASST-Fondazioni d/Regione	€		0	710																																			
4.20.30.40.022.000.00.000	Indennità, rimborso spese e oneri sociali per il direttore scientifico a carico del Bilancio ricerca v/ATS-ASST-Fondazioni d/Regione	€		0	710																																			
4.20.30.40.032.000.00.000	Indennità, rimborso spese e oneri sociali per il direttore sociale a carico del Bilancio sociale v/ATS-ASST-Fondazioni d/Regione	€		0	710																																			
4.20.30.50.020.000.00.000	Sanzioni verso ATS della Regione	€		0	710																																			
4.20.30.90.095.000.00.000	Altri oneri diversi di gestione da ATS/ASST/IRCCS della Regione	€		0	710																																			
	C.1 Interessi attivi																																							
5.10.10.30.090.000.00.000	Interessi attivi verso ATS-ASST-Fondazioni della Regione	€		0	710																																			
	C.3 Interessi passivi																																							
5.20.10.30.080.000.00.000	Interessi passivi verso ATS-ASST-Fondazioni della Regione	€		0	710																																			
	E.1) Proventi Straordinari																																							
7.10.10.20.000.000.00.000	Plusvalenze da ATS-ASST-Fondazioni della Regione	€		0	710																																			
7.10.30.10.100.000.00.000	Sopravvenienze attive verso ATS/ASST/Fondazioni della Regione	€		0	710																																			
7.10.30.10.200.000.00.000	Insussistenze attive verso ATS/ASST/Fondazioni della Regione	€		0	710																																			
7.20.40.10.100.000.00.000	Sopravvenienze passive verso ATS/ASST/Fondazioni della Regione relative alla mobilità intraregionale	€		0	710																																			
	E.2) Oneri Straordinari																																							
7.20.40.10.200.000.00.000	Insussistenze passive verso ATS/ASST/Fondazioni della Regione relative alla mobilità intraregionale	€		0	710																																			
7.20.40.15.100.000.00.000	Altre sopravvenienze passive verso ATS/ASST/Fondazioni della Regione	€		0	710																																			
7.20.40.15.200.000.00.000	Insussistenze passive verso ATS/ASST/Fondazioni della Regione	€		0	710																																			

S.C.R.I.B.A.

Dettaglio nota integrativa di: ASST DEI SETTE LAGHI - Consuntivo 2019		IRCCS ISTITUTO NAZIONALE DEI TUMORI	IRCCS ISTITUTO NEUROLOGICO CARLO BESTA	IRCCS POLICLINICO SAN MATTEO	IRCCS OSPEDALE POLICLINICO DI MILANO	AZIENDA REGIONALE EMERGENZA URGENZA (AREU)	AGENZIA DEI CONTROLLI
(Valori in Euro)		922	923	924	925	991	992
A.1. Contributi in conto esercizio.							
Contributi vincolati da ATS/ASST/Fondazioni della Regione (extra fondo)	€						
Altri contributi da ATS/ASST/Fondazioni della Regione (extra fondo)	€						
A.2. Proventi e ricavi diversi.							
Ricavi per prestazioni drg per la ATS di appartenza	€						
Ricavi per prestazioni drg per altre ATS lombarde	€						
Ricavi per prestazioni attivita' ambulatoriale per la ATS di appartenenza) - escluso PS non seguito ricovero	€						
Ricavi per prestazioni di pronto soccorso non seguite da ricovero per la ATS di appartenenza	€						
Ricavi per prestazioni attivita' ambulatoriale per altre ATS lombarde) - escluso PS non seguito ricovero	€						
Ricavi per prestazioni di pronto soccorso non seguite da ricovero per altre ATS lombarde	€						
Ricavi per prestazioni di "screening" ATS di appartenenza	€						
Ricavi per prestazioni di "screening" altre ATS della Regione	€						
Ricavi per Neuro-psichiatria Infantile (Uonpia) per la ATS di appartenenza	€						
Ricavi per Neuro-psichiatria Infantile (Uonpia) per altre ATS lombarde	€						
Ricavi per attivita' di psichiatria (circ. 46/san) per la ATS di appartenenza	€						
Ricavi per attivita' di psichiatria (circ. 46/san) per altre ATS lombarde	€						
Ricavi per farmaci File F (escluso HCV) per la ATS di appartenenza	€						
Ricavi per farmaci HCV per la ATS di appartenenza	€						
Ricavi per farmaci File F (escluso HCV) per altre ATS lombarde	€						
Ricavi per farmaci HCV per altre ATS lombarde	€						
Ricavi per i farmaci File F (escluso HCV) per carcerati (per conto Istituti penitenziari)	€						
Ricavi per i farmaci HCV per carcerati (per conto Istituti penitenziari)	€						
Ricavi per farmaci erogati in "Doppio Canale" per ATS di appartenenza	€						
Ricavi per farmaci erogati in "Doppio Canale" per altre ATS lombarde	€						
Ricavi per farmaci erogati in "Primo ciclo" per ATS di appartenenza	€						
Ricavi per farmaci erogati in "Primo ciclo" per altre ATS lombarde	€						
Prestazioni di servizi MMG, PLS, Continuità assistenziale per ATS di appartenenza	€						
Prestazioni di servizi MMG, PLS, Continuità assistenziale per altre ATS lombarde	€						
Prestazioni servizi farmaceutica convenzionata per ATS di appartenenza	€						
Prestazioni servizi farmaceutica convenzionata per altre ATS lombarde	€						
Prestazioni termali per ATS di appartenenza	€						
Prestazioni termali per altre ATS lombarde	€						
Prestazioni di trasporto ambulanze ed elisoccorso per ATS di appartenenza	€						
Prestazioni di assistenza integrativa per ATS di appartenenza	€						
Prestazioni di assistenza integrativa per altre ATS lombarde	€						
Prestazioni di assistenza protesica per ATS di appartenenza	€						
Prestazioni di assistenza protesica per altre ATS lombarde	€						
Prestazioni di assistenza riabilitativa extraospedaliera per ATS di appartenenza	€						
Prestazioni di assistenza riabilitativa extraospedaliera per altre ATS lombarde	€						
Ricavi per cessioni di emocomponenti e cellule staminali di produzione regionale VS ATS, ASST, IRCCS della Regione	€						
Ricavi per cessioni di emocomponenti e cellule staminali NON di produzione regionale VS ATS, ASST, IRCCS della Regione	€						
Prestazioni assistenza domiciliare integrata (ADI) per ATS di appartenenza	€						
Prestazioni assistenza domiciliare integrata (ADI) per altre ATS lombarde	€						
Altre prestazioni sanitarie v/ATS di appartenenza	€						
Altre prestazioni sanitarie verso altre ATS/ASST/Fondazioni lombardi	€						
Ricavi per prestazioni di cure palliative domiciliari per ATS di appartenenza	€						
Ricavi per prestazioni di cure palliative domiciliari per altre ATS lombarde							
Ricavi per prestazioni di cure palliative residenziali per ATS di appartenenza							
Ricavi per prestazioni di cure palliative residenziali per altre ATS lombarde							
Altre prestazioni socio sanitarie v/ ATS di appartenenza	€						
Ricavi per Voucher socio-sanitari ATS della Regione	€						
Altre prestazioni socio sanitarie verso altre ATS/ASST/Fondazioni lombardi	€						
Ricavi per consulenza sanitaria per ATS di appartenenza	€						
Ricavi per consulenza sanitaria v/altre ATS-ASST-Fondazioni della Regione	€						
Ricavi per servizi di consulenza sanitaria in area pagamento (art. 55 c.1 lett. c) d) ed ex art. 57-58 CCNL) verso ATS-ASST-Fondazioni della Regione	€						
Ricavi per prestazioni sanitarie intramoenia - Altro verso ATS-ASST-Fondazioni della							
Ricavi di ATS per attività di prevenzione, salute ambiente di lavoro, igiene pubblica ed ambientale verso ATS/ASST/Fondazioni della Regione	€						
Ricavi di ATS per sanzioni amministrative art. 12-bis, L.R. 31/1997 ATS/ASST/Fondazioni della Regione	€						
Ricavi per formazione verso ATS/ASST/Fondazioni della Regione	€						
Altri ricavi per prestazioni non sanitarie verso ATS/ASST/Fondazioni della Regione	€						
Altri concorsi, recuperi e rimborsi da parte della Regione - GSA	€						
Altri proventi diversi verso ATS/ASST/Fondazioni della Regione	€						
A.3) Concorsi, recuperi, rimborsi per attività tipiche.							
Rimborso personale comandato e convenzionato c/o ATS/ASST/Fondazioni della Regione	€						
Rimborsi per Cessione di farmaci ed emoderivati verso ATS/ASST/Fondazioni della Regione [ESCLUSI EMODERIVATI GESTITI VIA CONSORZIO INTERREGIONALE]	€						
Rimborsi per Cessione emoderivati verso ATS/ASST/Fondazioni della Regione [SOLAMENTE OVE GESTITI NELL'AMBITO DEL CONSORZIO INTERREGIONALE]	€						
Rimborsi per Cessione di sangue ed emocomponenti verso ATS/ASST/Fondazioni							
Rimborsi per Cessione di Emoderivati di produzione regionale verso ATS/ASST/Fondazioni della Regione	€						
Rimborso per acquisto altri beni da parte di ATS/ASST/Fondazioni della Regione	€						
Altri concorsi, recuperi e rimborsi per attività tipiche da parte di ATS/ASST/Fondazioni della Regione	€.						
B.1) Acquisti di beni							
Farmaceutici: Specialità Medicinali da ATS/ASST/Fondazioni della Regione	€						
Farmaceutici: Specialità Medicinali (Doppio Canale ex Nota CUF 37) da ATS/ASST/Fondazioni della Regione	€						
Farmaceutici: Ossigeno (Doppio Canale) da ATS/ASST/Fondazioni della Regione	€						
Emoderivati (Doppio Canale ex Nota CUF 37) da ATS/ASST/Fondazioni della Regione	€						
Emoderivati di produzione regionale da ATS/ASST/IRCCS/Fondazioni della Regione	€						
Emoderivati di produzione regionale da ATS/ASST/IRCCS/Fondazioni della Regione SOLAMENTE OVE GESTITI NELL'AMBITO DEL CONSORZIO INTERREGIONALE]	€						
Sangue ed emocomponenti da ATS/ASST/Fondazioni della Regione	€						
Altri beni e prodotti sanitari Prodotti farmaceutici ed emoderivati) da ATS/ASST/Fondazioni della Regione	€						
Altri beni e prodotti sanitari (Dispositivi Medici) da ATS/ASST/Fondazioni della Regione)	€						
Altri beni e prodotti sanitari (Prodotti dietetici) da ATS/ASST/Fondazioni della Regione	€						
Altri beni e prodotti sanitari (Materiali per la profilassi - vaccini) da ATS/ASST/Fondazioni della Regione	€						
Altri beni e prodotti sanitari (Prodotti chimici) da ATS/ASST/Fondazioni della Regione	€						
Altri beni e prodotti sanitari Materiali e prodotti per uso veterinario) da ATS/ASST/Fondazioni della Regione	€						
Altri beni e prodotti sanitari Altri beni e prodotti sanitari) da ATS/ASST/Fondazioni della Regione	€						
Altri beni non sanitari da ATS/ASST/Fondazioni della Regione	€						
Assistenza per medicina di base convenzionata: da strutture pubbliche ubicate nel proprio territorio: ASST/Fondazioni pubbliche	€						
Assistenza per medicina di base convenzionata: da strutture pubbliche ubicate in altre province della Regione: ATS/ASST/Fondazioni pubbliche	€						
Acquisti di servizi sanitari per farmaceutica: da strutture pubbliche ubicate nel proprio territorio: ASST/Fondazioni pubbliche	€						
Acquisti di servizi sanitari per farmaceutica: da strutture pubbliche ubicate in altre province della Regione: ATS/ASST/Fondazioni pubbliche	€						
B.2) Acquisti di servizi							
Acquisto di prestazioni ambulatoriali da strutture pubbliche ubicate nel proprio territorio: ASST/ATS/Fondazioni pubbliche) - escluso PS non seguito da ricovero	€						
Acquisto di prestazioni di pronto soccorso non seguite da ricovero di strutture pubbliche ubicate nel proprio territorio: ASST/ATS/Fondazioni pubbliche	€						
Acquisto di prestazioni ambulatoriali in strutture pubbliche ubicate in altre province della Lombardia: ASST/ATS/Fondazioni pubbliche - escluso PS non seguito da ricovero	€						
acquisto di prestazioni di pronto soccorso non seguite da ricovero in strutture pubbliche ubicate in altre province della Lombardia: ASST/ATS/Fondazioni pubbliche	€						
Prestazioni di "screening" in strutture pubbliche ubicate nel proprio territorio: ASST/ATS/Fondazioni pubbliche	€						
Prestazioni di "screening" in strutture pubbliche ubicate in altre province della Lombardia: ASST/ATS/Fondazioni pubbliche	€						
Acquisto di prestazioni di Neuro-psichiatria Infantile (Uonpia) in strutture pubbliche ubicate nel proprio territorio: ASST/ATS/Fondazioni pubbliche	€						
Acquisto di prestazioni di Neuro-psichiatria Infantile (Uonpia) in strutture pubbliche ubicate in altre province della Lombardia: ASST/ATS/Fondazioni pubbliche	€						
Acquisti di servizi sanitari per assistenza riabilitativa da struture pubbliche ubicate nel proprio territorio: ASST/Fondazioni pubbliche	€						
Acquisti di servizi sanitari per assistenza riabilitativada strutture pubbliche ubicate in altre province della Regione: ATS/ASST/Fondazioni pubbliche	€						
Acquisto di prestazioni relative all'Assistenza Integrativa da strutture pubbliche ubicate nel proprio territorio: ATS/ASST/Fondazioni pubbliche	€						
Acquisto di prestazioni relative all'Assistenza Integrativa da strutture pubbliche ubicate in altre province della Regione: ATS/ASST/Fondazioni pubbliche	€						
Acquisto di prestazioni relativa all'Assistenza Protesica da strutture pubbliche ubicate nel proprio territorio: ATS/ ASST/Fondazioni pubbliche	€						
Acquisto di prestazioni relative all'Assistenza Protesica da strutture pubbliche ubicate							
Acquisto di Drg da strutture pubbliche ubicate nel proprio territorio: ASST/Fondazioni pubbliche	€						
Acquisto di Drg da strutture pubbliche ubicate in altre province della Lombardia:							
Acquisto di prestazioni di psichiatria in strutture pubbliche ubicate nel proprio territorio: ASST/Fondazioni pubbliche	€						
Acquisto di prestazioni di psichiatria in strutture pubbliche ubicate in altre province							
Acquisto farmaci file F da struture pubbliche ubicate nel proprio territorio: ASST/Fondazioni pubbliche	€						
Acquisto farmaci file F da strutture pubbliche ubicate in altre province della Regione: ATS/ASST/Fondazioni pubbliche	€						
Acquisto farmaci file F da Istituti penitenziari (anche per il tramite di ASST/Fondazioni pubbliche)	€						
Acquisto farmaci "Doppio canale" (ex Nota CUF 37 più ossigeno) da strutture pubbliche ubicate nel proprio territorio (rimborso farmaco più servizio): ASST/Fondazioni pubbliche	€						
Acquisto farmaci "Doppio canale" (ex Nota CUF 37 più ossigeno) da strutture pubbliche ubicate in altre province (rimborso farmaco più servizio): ATS/ASST/Fondazioni pubbliche							
Acquisto farmaci "Primo Ciclo" da strutture pubbliche ubicate nel proprio territorio: ASST/Fondazioni pubbliche	€						
Acquisto farmaci "Primo Ciclo" da strutture pubbliche ubicate in altre province della							
Acquisto di prestazioni termali da strutture pubbliche ubicate nel proprio territorio: ASST/Fondazioni pubbliche	€						
Acquisto di prestazioni termali da strutture pubbliche da strutture pubbliche ubicate in							
Acquisto di prestazioni trasporto sanitari da strutture pubbliche ubicate nel proprio territorio: ASST/Fondazioni pubbliche	€						
Acquisto di prestazioni trasporto sanitari da strutture pubbliche da strutture pubbliche ubicate in altre province della Regione: ATS/ASST/Fondazioni pubbliche	€						
Acquisto di voucher sociosanitari da ATS/ASST/Fondazioni della Regione	€						
Altri acquisti di prestazioni di servizi socio sanitari da ATS/ASST/Fondazioni della Regione	€						
Altri acquisti di prestazioni di servizi socio assistenziali da ATS/ASST/Fondazioni della Regione	€						
Acquisto di prestazioni di Cure Palliative Domiciliari vs ATS di appartenza (gestiti da ASST)	€						
Acquisto di prestazioni di Cure Palliative Residenziali verso ATS di appartenenza (gestite da ASST)	€						
Acquisto di prestazioni di Cure Palliative Domiciliari verso Altre ATS (gestite da ASST)	€						
Acquisto di prestazioni di Cure Palliative Residenziali verso Altre ATS della Regione (gestite da ASST)	€						
Acquisto di prestazioni socio sanitarie integrate da RSA gestite da ASST (ATS/ASST/Fondazioni della Regione	€						
Acquisto di prestazioni socio sanitarie integrate da CDI gestiti da ASST (ATS/ASST/Fondazioni della Regione)	€						
Acquisto di prestazioni socio sanitarie integrate da RSD gestite da ASST (ATS/ASST/Fondazioni della Regione	€						
Acquisto di prestazioni socio sanitarie integrate da CDD gestiti da ASST (ATS/ASST/Fondazioni della Regione	€						
Acquisto di prestazioni socio sanitarie integrate da hospice gestiti da ASST (ATS/ASST/Fondazioni della Regione)	€						
Acquisto di prestazioni di Assistenza domiciliare integrata ADI) gestiti da ASST verso ATS di appartenenza	€						
Acquisto di prestazioni di Assistenza domiciliare integrata ADI) gestiti da ASST verso altre ATS della Regione	€						
Acquisto di Altre prestazioni sanitarie e sociosanitarie a rilevanza sanitaria UCP Domiciliare) da ASST verso ATS di appartenenza	€						
Acquisto di Altre prestazioni sanitarie e sociosanitarie a rilevanza sanitaria (UCP Domiciliare) da ASST verso altre ATS della Regione	€						
Servizi di consulenza sanitaria in area pagamento (art. 55 c.1 lett. c) d) ed ex art. 57-58 CCNL) - attività v/ATS-ASST-Fondazioni della Regione	€						
Servizi di consulenza sanitaria in area pagamento (art. 55 c.2 CCNL) v/ATS-ASST-Fondazioni della Regione	€						
Costi per prestazioni sanitarie intramoenia - Altro verso ATS-ASST-Fondazioni della Regione	€						
Altre Contribuzioni Passive e sussidi verso altre ATS/ASST/Fondazioni della Regione	€						
Consulenze sanitarie da ATS/ASST/Fondazioni della Regione	€						
Consulenze socio-sanitarie da ATS/ASST/Fondazioni della Regione	€						
Consulenze scientifiche da ATS/ASST/Fondazioni della Regione	€						
Rimborso degli oneri stipendiali del personale sanitario che presta servizio in azienda in posizione di comando in ATS/ASST/Fondazioni della Regione	€						
Altre prestazioni per servizi sanitari da ATS/ASST/Fondazioni della Regione	€						
Altre prestazioni per servizi socio sanitari da ATS/ASST/Fondazioni della Regione	€						
Ricoveri Costi - Mobilità passiva internazionale rilevata dalle ATS verso le ASST/IRCCS della Regione	€						
Ambulatoriale Costi - Mobilità passiva internazionale rilevata dalle ATS verso le ASST/IRCCS della Regione	€						
Altre prestazioni sanitarie Costi - Mobilità passiva internazionale rilevata dalle ATS verso le ASST/IRCCS della Regione	€						
Acquisto di altri servizi non sanitari da ATS/ASST/Fondazioni della Regione	€						
Consulenze non sanitarie da ATS/ASST/Fondazioni della Regione	€						
Rimborso degli oneri stipendiali del personale non sanitario che presta servizio in azienda in posizione di comando in ATS/ASST/Fondazioni della Regione	€						
Formazione esternalizzata da ATS/ASST/Fondazioni della Regione	€						
B.3) Manutenzione e riparazione (ordinaria esternalizzata)							
Manutenzioni e riparazioni da ATS/ASST/Fondazioni della Regione	€						
B.4) Godimento di beni di terzi							
Locazioni e noleggi da ATS/ASST/Fondazioni della Regione	€						
B.9 Oneri diversi di gestione							
Indennità, rimborso spese e oneri sociali per il direttore generale, direttore sanitario, direttore amministrativo e componenti del collegio sindacale v/ATS-ASST-Fondazioni d/Regione	€						
Indennità, rimborso spese e oneri sociali per il direttore scientifico a carico del Bilancio ricerca v/ATS-ASST-Fondazioni d/Regione	€						
Indennità, rimborso spese e oneri sociali per il direttore sociale a carico del Bilancio sociale v/ATS-ASST-Fondazioni d/Regione	€						
Sanzioni verso ATS della Regione	€						
Altri oneri diversi di gestione da ATS/ASST/IRCCS della Regione	€						
C.1 Interessi attivi							
Interessi attivi verso ATS-ASST-Fondazioni della Regione	€						
C.3 Interessi passivi							
Interessi passivi verso ATS-ASST-Fondazioni della Regione	€						
E.1) Proventi Straordinari							
Plusvalenze da ATS-ASST-Fondazioni della Regione	€						
Sopravvenienze attive verso ATS/ASST/Fondazioni della Regione	€						
Insussistenze attive verso ATS/ASST/Fondazioni della Regione	€						
Sopravvenienze passive verso ATS/ASST/Fondazioni della Regione relative alla mobilità intraregionale	€						
E.2) Oneri Straordinari							
Insussistenze passive verso ATS/ASST/Fondazioni della Regione relative alla mobilità intraregionale	€						
Altre sopravvenienze passive verso ATS/ASST/Fondazioni della Regione	€						
Insussistenze passive verso ATS/ASST/Fondazioni della Regione	€						

RLS R.I.B.A.

CDD_COGE_OLD	Dettaglio nota integrativa di: ASST DEI SETTE LAGHI - Consuntivo 2019		TOTALE N.I.	TOTALE FOGLIO CONS	Codice Azienda	ATS DELLA CITTA' METROPOLITANA DI MILANO	ATS DELL'INSUBRIA	ATS DELLA MONTAGNA	ATS DELLA BRIANZA	ATS DI BERGAMO	ATS DI BRESCIA	ATS DELLA VAL PADANA	ATS DI PAVIA	ASST GRANDE OSPEDALE METROPOLITANO NIGUARDA	ASST SANTI PAOLO E CARLO	ASST FATEBENEFRATELLI SACCO	ASST CENTRO SPECIALISTICO ORTOPEDICO TRAUMATOLOGICO GAETANO PINI/CTO	ASST OVEST MILANESE	ASST RHODENSE	ASST NORD MILANO	ASST MELEGNANO E DELLA MARTESANA	ASST DI LODI	ASST DEI SETTE LAGHI	ASST DELLA VALLE OLONA	ASST LARIANA	ASST DELLA VALTELLINA E DELL'ALTO LARIO	ASST DELLA VALCAMONICA	ASST DI LECCO	ASST DI MONZA	ASST DI VIMERCATE	ASST PAPA GIOVANNI XXIII	ASST DI BERGAMO OVEST	ASST DI BERGAMO EST	ASST DEGLI SPEDALI CIVILI DI BRESCIA	ASST DELLA FRANCIACORTA	ASST DEL GARDA	ASST DI CREMONA	ASST DI MANTOVA	ASST DI CREMA	ASST DI PAVIA	INRCA CENTRO PER LE BRONC. - CASATENOVO
	(Valori in Euro)			710		321	322	323	324	325	326	327	328	701	702	703	704	705	706	707	708	709	710	711	712	713	714	715	716	717	718	719	720	721	722	723	724	725	726	727	920
	A.1. Contributi in conto esercizio.				
4.10.10.20.030.010.00.000	Contributi vincolati da ATS/ASST/Fondazioni della Regione (extra fondo)	€		0	710
4.10.10.20.030.020.00.000	Altri contributi da ATS/ASST/Fondazioni della Regione (extra fondo)	€		0	710
	A.2. Proventi e ricavi diversi.				
4.10.20.10.010.010.00.000	Ricavi per prestazioni drg per la ATS di appartenza	€		0	710
4.10.20.10.010.020.00.000	Ricavi per prestazioni drg per altre ATS lombarde	€		0	710
4.10.20.10.020.010.01.000	Ricavi per prestazioni attivita' ambulatoriale per la ATS di appartenenza) - escluso PS non seguito ricovero	€		0	710
4.10.20.10.020.010.02.000	Ricavi per prestazioni di pronto soccorso non seguite da ricovero per la ATS di appartenenza	€		0	710
4.10.20.10.020.020.01.000	Ricavi per prestazioni attivita' ambulatoriale per altre ATS lombarde) - escluso PS non seguito ricovero	€		0	710
4.10.20.10.020.020.02.000	Ricavi per prestazioni di pronto soccorso non seguite da ricovero per altre ATS lombarde	€		0	710
4.10.20.10.020.110.00.000	Ricavi per prestazioni di "screening" ATS di appartenenza	€		0	710
4.10.20.10.020.120.00.000	Ricavi per prestazioni di "screening" altre ATS della Regione	€		0	710
4.10.20.10.020.210.00.000	Ricavi per Neuro-psichiatria Infantile (Uonpia) per la ATS di appartenenza	€		0	710
4.10.20.10.020.220.00.000	Ricavi per Neuro-psichiatria Infantile (Uonpia) per altre ATS lombarde	€		0	710
4.10.20.10.030.010.00.000	Ricavi per attivita' di psichiatria (circ. 46/san) per la ATS di appartenenza	€		0	710
4.10.20.10.030.020.00.000	Ricavi per attivita' di psichiatria (circ. 46/san) per altre ATS lombarde	€		0	710
4.10.20.10.040.010.01.000	Ricavi per farmaci File F (escluso HCV) per la ATS di appartenenza	€		0	710
4.10.20.10.040.010.02.000	Ricavi per farmaci HCV per la ATS di appartenenza	€		0	710
4.10.20.10.040.020.01.000	Ricavi per farmaci File F (escluso HCV) per altre ATS lombarde	€		0	710
4.10.20.10.040.020.02.000	Ricavi per farmaci HCV per altre ATS lombarde	€		0	710
4.10.20.10.040.080.01.000	Ricavi per i farmaci File F (escluso HCV) per carcerati (per conto Istituti penitenziari)	€		0	710
4.10.20.10.040.080.02.000	Ricavi per i farmaci HCV per carcerati (per conto Istituti penitenziari)	€		0	710
4.10.20.10.050.010.00.000	Ricavi per farmaci erogati in "Doppio Canale" per ATS di appartenenza	€		0	710
4.10.20.10.050.020.00.000	Ricavi per farmaci erogati in "Doppio Canale" per altre ATS lombarde	€		0	710
4.10.20.10.060.010.00.000	Ricavi per farmaci erogati in "Primo ciclo" per ATS di appartenenza	€		0	710
4.10.20.10.060.020.00.000	Ricavi per farmaci erogati in "Primo ciclo" per altre ATS lombarde	€		0	710
4.10.20.10.100.010.00.000	Prestazioni di servizi MMG, PLS, Continuità assistenziale per ATS di appartenenza	€		0	710
4.10.20.10.100.020.00.000	Prestazioni di servizi MMG, PLS, Continuità assistenziale per altre ATS lombarde	€		0	710
4.10.20.10.110.010.00.000	Prestazioni servizi farmaceutica convenzionata per ATS di appartenenza	€		0	710
4.10.20.10.110.020.00.000	Prestazioni servizi farmaceutica convenzionata per altre ATS lombarde	€		0	710
4.10.20.10.120.010.00.000	Prestazioni termali per ATS di appartenenza	€		0	710
4.10.20.10.120.020.00.000	Prestazioni termali per altre ATS lombarde	€		0	710
4.10.20.10.130.010.00.000	Prestazioni di trasporto ambulanze ed elisoccorso per ATS di appartenenza	€		0	710
4.10.20.10.130.021.00.000	Prestazioni di assistenza integrativa per ATS di appartenenza	€		0	710
4.10.20.10.130.022.00.000	Prestazioni di assistenza integrativa per altre ATS lombarde	€		0	710
4.10.20.10.130.023.00.000	Prestazioni di assistenza protesica per ATS di appartenenza	€		0	710
4.10.20.10.130.024.00.000	Prestazioni di assistenza protesica per altre ATS lombarde	€		0	710
4.10.20.10.130.025.00.000	Prestazioni di assistenza riabilitativa extraospedaliera per ATS di appartenenza	€		0	710
4.10.20.10.130.026.00.000	Prestazioni di assistenza riabilitativa extraospedaliera per altre ATS lombarde	€		0	710
4.10.20.10.130.027.00.000	Ricavi per cessioni di emocomponenti e cellule staminali di produzione regionale VS ATS, ASST, IRCCS della Regione	€		0	710
4.10.20.10.130.028.00.000	Ricavi per cessioni di emocomponenti e cellule staminali NON di produzione regionale VS ATS, ASST, IRCCS della Regione	€		0	710
4.10.20.10.130.029.00.000	Prestazioni assistenza domiciliare integrata (ADI) per ATS di appartenenza	€		0	710
4.10.20.10.130.030.00.000	Prestazioni assistenza domiciliare integrata (ADI) per altre ATS lombarde	€		0	710
4.10.20.10.190.010.00.000	Altre prestazioni sanitarie v/ATS di appartenenza	€		0	710
4.10.20.10.190.020.00.000	Altre prestazioni sanitarie verso altre ATS/ASST/Fondazioni lombardi	€		0	710
4.10.20.10.190.021.00.000	Ricavi per prestazioni di cure palliative domiciliari per ATS di appartenenza	€		0	710
4.10.20.10.190.022.00.000	Ricavi per prestazioni di cure palliative domiciliari per altre ATS lombarde			0	710
4.10.20.10.190.023.00.000	Ricavi per prestazioni di cure palliative residenziali per ATS di appartenenza			0	710
4.10.20.10.190.024.00.000	Ricavi per prestazioni di cure palliative residenziali per altre ATS lombarde			0	710
4.10.20.10.200.010.00.000	Altre prestazioni socio sanitarie v/ ATS di appartenenza	€		0	710
4.10.20.10.200.015.00.000	Ricavi per Voucher socio-sanitari ATS della Regione	€		0	710
4.10.20.10.200.020.00.000	Altre prestazioni socio sanitarie verso altre ATS/ASST/Fondazioni lombardi	€		0	710
4.10.20.10.300.010.00.000	Ricavi per consulenza sanitaria per ATS di appartenenza	€		0	710
4.10.20.10.300.020.00.000	Ricavi per consulenza sanitaria v/altre ATS-ASST-Fondazioni della Regione	€		0	710
4.10.20.10.500.120.00.000	Ricavi per servizi di consulenza sanitaria in area pagamento (art. 55 c.1 lett. c) d) ed ex art. 57-58 CCNL) verso ATS-ASST-Fondazioni della Regione	€		0	710
4.10.20.10.500.220.00.000	Ricavi per prestazioni sanitarie intramoenia - Altro verso ATS-ASST-Fondazioni della			0	710
4.10.20.10.600.800.00.000	Ricavi di ATS per attività di prevenzione, salute ambiente di lavoro, igiene pubblica ed ambientale verso ATS/ASST/Fondazioni della Regione	€		0	710
4.10.20.10.650.020.00.000	Ricavi di ATS per sanzioni amministrative art. 12-bis, L.R. 31/1997 ATS/ASST/Fondazioni della Regione	€		0	710
4.10.20.20.050.020.00.000	Ricavi per formazione verso ATS/ASST/Fondazioni della Regione	€		0	710
4.10.20.20.080.010.00.000	Altri ricavi per prestazioni non sanitarie verso ATS/ASST/Fondazioni della Regione	€		0	710
4.10.20.20.080.011.00.000	Altri concorsi, recuperi e rimborsi da parte della Regione - GSA	€		0	710
4.10.20.30.080.010.00.000	Altri proventi diversi verso ATS/ASST/Fondazioni della Regione	€		0	710
	A.3) Concorsi, recuperi, rimborsi per attività tipiche.				
4.10.30.20.010.010.00.000	Rimborso personale comandato e convenzionato c/o ATS/ASST/Fondazioni della Regione	€		0	710
4.10.30.20.020.010.00.000	Rimborsi per Cessione di farmaci ed emoderivati verso ATS/ASST/Fondazioni della Regione [ESCLUSI EMODERIVATI GESTITI VIA CONSORZIO INTERREGIONALE]	€		0	710
4.10.30.20.020.012.00.000	Rimborsi per Cessione emoderivati verso ATS/ASST/Fondazioni della Regione [SOLAMENTE OVE GESTITI NELL'AMBITO DEL CONSORZIO INTERREGIONALE]	€		0	710
4.10.30.20.030.010.00.000	Rimborsi per Cessione di sangue ed emocomponenti verso ATS/ASST/Fondazioni			0	710
4.10.30.20.030.020.00.000	Rimborsi per Cessione di Emoderivati di produzione regionale verso ATS/ASST/Fondazioni della Regione	€		0	710
4.10.30.20.040.010.00.000	Rimborso per acquisto altri beni da parte di ATS/ASST/Fondazioni della Regione	€		0	710
4.10.30.20.050.010.00.000	Altri concorsi, recuperi e rimborsi per attività tipiche da parte di ATS/ASST/Fondazioni della Regione	€.		0	710
	B.1) Acquisti di beni				
4.20.05.10.010.810.00.000	Farmaceutici: Specialità Medicinali da ATS/ASST/Fondazioni della Regione	€		0	710
4.20.05.10.010.820.00.000	Farmaceutici: Specialità Medicinali (Doppio Canale ex Nota CUF 37) da ATS/ASST/Fondazioni della Regione	€		0	710
4.20.05.10.020.820.00.000	Farmaceutici: Ossigeno (Doppio Canale) da ATS/ASST/Fondazioni della Regione	€		0	710
4.20.05.10.030.820.00.000	Emoderivati (Doppio Canale ex Nota CUF 37) da ATS/ASST/Fondazioni della Regione	€		0	710
4.20.05.10.030.910.00.000	Emoderivati di produzione regionale da ATS/ASST/IRCCS/Fondazioni della Regione	€		0	710
4.20.05.10.030.920.00.000	Emoderivati di produzione regionale da ATS/ASST/IRCCS/Fondazioni della Regione SOLAMENTE OVE GESTITI NELL'AMBITO DEL CONSORZIO INTERREGIONALE]	€		0	710
4.20.05.10.130.810.00.000	Sangue ed emocomponenti da ATS/ASST/Fondazioni della Regione	€		0	710
4.20.05.10.800.811.00.000	Altri beni e prodotti sanitari Prodotti farmaceutici ed emoderivati) da ATS/ASST/Fondazioni della Regione	€		0	710
4.20.05.10.800.813.00.000	Altri beni e prodotti sanitari (Dispositivi Medici) da ATS/ASST/Fondazioni della Regione)	€		0	710
4.20.05.10.800.814.00.000	Altri beni e prodotti sanitari (Prodotti dietetici) da ATS/ASST/Fondazioni della Regione	€		0	710
4.20.05.10.800.815.00.000	Altri beni e prodotti sanitari (Materiali per la profilassi - vaccini) da ATS/ASST/Fondazioni della Regione	€		0	710
4.20.05.10.800.816.00.000	Altri beni e prodotti sanitari (Prodotti chimici) da ATS/ASST/Fondazioni della Regione	€		0	710
4.20.05.10.800.817.00.000	Altri beni e prodotti sanitari Materiali e prodotti per uso veterinario) da ATS/ASST/Fondazioni della Regione	€		0	710
4.20.05.10.800.818.00.000	Altri beni e prodotti sanitari Altri beni e prodotti sanitari) da ATS/ASST/Fondazioni della Regione	€		0	710
4.20.05.20.800.810.00.000	Altri beni non sanitari da ATS/ASST/Fondazioni della Regione	€		0	710
4.20.10.10.010.110.00.000	Assistenza per medicina di base convenzionata: da strutture pubbliche ubicate nel proprio territorio: ASST/Fondazioni pubbliche	€		0	710
4.20.10.10.010.120.00.000	Assistenza per medicina di base convenzionata: da strutture pubbliche ubicate in altre province della Regione: ATS/ASST/Fondazioni pubbliche	€		0	710
4.20.10.10.020.010.21.000	Acquisti di servizi sanitari per farmaceutica: da strutture pubbliche ubicate nel proprio territorio: ASST/Fondazioni pubbliche	€		0	710
4.20.10.10.020.010.22.000	Acquisti di servizi sanitari per farmaceutica: da strutture pubbliche ubicate in altre province della Regione: ATS/ASST/Fondazioni pubbliche	€		0	710
	B.2) Acquisti di servizi				
4.20.10.10.030.010.10.011	Acquisto di prestazioni ambulatoriali da strutture pubbliche ubicate nel proprio territorio: ASST/ATS/Fondazioni pubbliche) - escluso PS non seguito da ricovero	€		0	710
4.20.10.10.030.010.10.012	Acquisto di prestazioni di pronto soccorso non seguite da ricovero di strutture pubbliche ubicate nel proprio territorio: ASST/ATS/Fondazioni pubbliche	€		0	710
4.20.10.10.030.010.10.031	Acquisto di prestazioni ambulatoriali in strutture pubbliche ubicate in altre province della Lombardia: ASST/ATS/Fondazioni pubbliche - escluso PS non seguito da ricovero	€		0	710
4.20.10.10.030.010.10.032	acquisto di prestazioni di pronto soccorso non seguite da ricovero in strutture pubbliche ubicate in altre province della Lombardia: ASST/ATS/Fondazioni pubbliche	€		0	710
4.20.10.10.030.030.10.010	Prestazioni di "screening" in strutture pubbliche ubicate nel proprio territorio: ASST/ATS/Fondazioni pubbliche	€		0	710
4.20.10.10.030.030.10.030	Prestazioni di "screening" in strutture pubbliche ubicate in altre province della Lombardia: ASST/ATS/Fondazioni pubbliche	€		0	710
4.20.10.10.030.040.10.010	Acquisto di prestazioni di Neuro-psichiatria Infantile (Uonpia) in strutture pubbliche ubicate nel proprio territorio: ASST/ATS/Fondazioni pubbliche	€		0	710
4.20.10.10.030.040.10.030	Acquisto di prestazioni di Neuro-psichiatria Infantile (Uonpia) in strutture pubbliche ubicate in altre province della Lombardia: ASST/ATS/Fondazioni pubbliche	€		0	710
4.20.10.10.040.005.10.000	Acquisti di servizi sanitari per assistenza riabilitativa da strutture pubbliche ubicate nel proprio territorio: ASST/Fondazioni pubbliche	€		0	710
4.20.10.10.040.005.20.000	Acquisti di servizi sanitari per assistenza riabilitativada strutture pubbliche ubicate in altre province della Regione: ATS/ASST/Fondazioni pubbliche	€		0	710
4.20.10.10.050.460.00.000	Acquisto di prestazioni relative all'Assistenza Integrativa da strutture pubbliche ubicate nel proprio territorio: ATS/ASST/Fondazioni pubbliche	€		0	710
4.20.10.10.050.470.00.000	Acquisto di prestazioni relative all'Assistenza Integrativa da strutture pubbliche ubicate in altre province della Regione: ATS/ASST/Fondazioni pubbliche	€		0	710
4.20.10.10.050.510.00.000	Acquisto di prestazioni relativa all'Assistenza Protesica da strutture pubbliche ubicate nel proprio territorio: ATS/ ASST/Fondazioni pubbliche	€		0	710
4.20.10.10.050.520.00.000	Acquisto di prestazioni relative all'Assistenza Protesica da strutture pubbliche ubicate			0	710
4.20.10.10.060.010.10.000	Acquisto di Drg da strutture pubbliche ubicate nel proprio territorio: ASST/Fondazioni pubbliche	€		0	710
4.20.10.10.060.010.30.000	Acquisto di Drg da strutture pubbliche ubicate in altre province della Lombardia:			0	710
4.20.10.10.070.010.10.000	Acquisto di prestazioni di psichiatria in strutture pubbliche ubicate nel proprio territorio: ASST/Fondazioni pubbliche	€		0	710
4.20.10.10.070.010.30.000	Acquisto di prestazioni di psichiatria in strutture pubbliche ubicate in altre province			0	710
4.20.10.10.080.010.10.000	Acquisto farmaci file F da strutture pubbliche ubicate nel proprio territorio: ASST/Fondazioni pubbliche	€		0	710
4.20.10.10.080.010.30.000	Acquisto farmaci file F da strutture pubbliche ubicate in altre province della Regione: ATS/ASST/Fondazioni pubbliche	€		0	710
4.20.10.10.080.010.50.000	Acquisto farmaci file F da Istituti penitenziari (anche per il tramite di ASST/Fondazioni pubbliche)	€		0	710
4.20.10.10.080.030.10.000	Acquisto farmaci "Doppio canale" (ex Nota CUF 37 più ossigeno) da strutture pubbliche ubicate nel proprio territorio (rimborso farmaco più servizio): ASST/Fondazioni pubbliche	€		0	710
4.20.10.10.080.030.30.000	Acquisto farmaci "Doppio canale" (ex Nota CUF 37 più ossigeno) da strutture pubbliche ubicate in altre province (rimborso farmaco più servizio): ATS/ASST/Fondazioni pubbliche			0	710
4.20.10.10.080.050.10.000	Acquisto farmaci "Primo Ciclo" da strutture pubbliche ubicate nel proprio territorio: ASST/Fondazioni pubbliche	€		0	710
4.20.10.10.080.050.30.000	Acquisto farmaci "Primo Ciclo" da strutture pubbliche ubicate in altre province della			0	710
4.20.10.10.090.040.00.000	Acquisto di prestazioni termali da strutture pubbliche ubicate nel proprio territorio: ASST/Fondazioni pubbliche	€		0	710
4.20.10.10.090.050.00.000	Acquisto di prestazioni termali da strutture pubbliche da strutture pubbliche ubicate in			0	710
4.20.10.10.100.010.30.000	Acquisto di prestazioni trasporto sanitari da strutture pubbliche ubicate nel proprio territorio: ASST/Fondazioni pubbliche	€		0	710
4.20.10.10.100.010.40.000	Acquisto di prestazioni trasporto sanitari da strutture pubbliche da strutture pubbliche ubicate in altre province della Regione: ATS/ASST/Fondazioni pubbliche	€		0	710
4.20.10.10.110.010.40.050	Acquisto di voucher sociosanitari da ATS/ASST/Fondazioni della Regione	€		0	710
4.20.10.10.110.010.80.010	Altri acquisti di prestazioni di servizi socio sanitari da ATS/ASST/Fondazioni della Regione	€		0	710
4.20.10.10.110.010.80.110	Altri acquisti di prestazioni di servizi socio assistenziali da ATS/ASST/Fondazioni della Regione	€		0	710
4.20.10.10.110.010.10.120	Acquisto di prestazioni di Cure Palliative Domiciliari vs ATS di appartenza (gestiti da ASST)	€		0	710
4.20.10.10.110.010.10.140	Acquisto di prestazioni di Cure Palliative Residenziali verso ATS di appartenenza (gestite da ASST)	€		0	710
4.20.10.10.110.010.20.120	Acquisto di prestazioni di Cure Palliative Domiciliari verso Altre ATS (gestite da ASST)	€		0	710
4.20.10.10.110.010.20.140	Acquisto di prestazioni di Cure Palliative Residenziali verso Altre ATS della Regione (gestite da ASST)	€		0	710
4.20.10.10.110.020.20.120	Acquisto di prestazioni socio sanitarie integrate da RSA gestite da ASST (ATS/ASST/Fondazioni della Regione	€		0	710
4.20.10.10.110.020.20.130	Acquisto di prestazioni socio sanitarie integrate da CDI gestiti da ASST (ATS/ASST/Fondazioni della Regione)	€		0	710
4.20.10.10.110.020.20.140	Acquisto di prestazioni socio sanitarie integrate da RSD gestite da ASST (ATS/ASST/Fondazioni della Regione	€		0	710
4.20.10.10.110.020.20.150	Acquisto di prestazioni socio sanitarie integrate da CDD gestiti da ASST (ATS/ASST/Fondazioni della Regione	€		0	710
4.20.10.10.110.020.20.160	Acquisto di prestazioni socio sanitarie integrate da hospice gestiti da ASST (ATS/ASST/Fondazioni della Regione)	€		0	710
4.20.10.10.110.020.20.161	Acquisto di prestazioni di Assistenza domiciliare integrata ADI) gestiti da ASST verso ATS di appartenenza	€		0	710
4.20.10.10.110.020.20.162	Acquisto di prestazioni di Assistenza domiciliare integrata ADI) gestiti da ASST verso altre ATS della Regione	€		0	710
4.20.10.10.110.020.20.163	Acquisto di Altre prestazioni sanitarie e sociosanitarie a rilevanza sanitaria UCP Domiciliare) da ASST verso ATS di appartenenza	€		0	710
4.20.10.10.110.020.20.164	Acquisto di Altre prestazioni sanitarie e sociosanitarie a rilevanza sanitaria (UCP Domiciliare) da ASST verso altre ATS della Regione	€		0	710
4.20.10.10.120.025.00.000	Servizi di consulenza sanitaria in area pagamento (art. 55 c.1 lett. c) d) ed ex art. 57-58 CCNL) - attività v/ATS-ASST-Fondazioni della Regione	€		0	710
4.20.10.10.120.035.00.000	Servizi di consulenza sanitaria in area pagamento (art. 55 c.2 CCNL) v/ATS-ASST-Fondazioni della Regione	€		0	710
4.20.10.10.120.040.00.000	Costi per prestazioni sanitarie intramoenia - Altro verso ATS-ASST-Fondazioni della Regione	€		0	710
4.20.10.10.130.010.35.000	Altre Contribuzioni Passive e sussidi verso altre ATS/ASST/Fondazioni della Regione	€		0	710
4.20.10.10.140.010.10.000	Consulenze sanitarie da ATS/ASST/Fondazioni della Regione	€		0	710
4.20.10.10.140.010.15.000	Consulenze socio-sanitarie da ATS/ASST/Fondazioni della Regione	€		0	710
4.20.10.10.140.010.20.000	Consulenze scientifiche da ATS/ASST/Fondazioni della Regione	€		0	710
4.20.10.10.140.030.10.000	Rimborso degli oneri stipendiali del personale sanitario che presta servizio in azienda in posizione di comando in ATS/ASST/Fondazioni della Regione	€		0	710
4.20.10.10.150.010.10.000	Altre prestazioni per servizi sanitari da ATS/ASST/Fondazioni della Regione	€		0	710
4.20.10.10.150.010.15.000	Altre prestazioni per servizi socio sanitari da ATS/ASST/Fondazioni della Regione	€		0	710
4.20.10.10.150.900.10.400	Ricoveri Costi - Mobilità passiva internazionale rilevata dalle ATS verso le ASST/IRCCS della Regione	€		0	710
4.20.10.10.150.900.10.500	Ambulatoriale Costi - Mobilità passiva internazionale rilevata dalle ATS verso le ASST/IRCCS della Regione	€		0	710
4.20.10.10.150.900.10.600	Altre prestazioni sanitarie Costi - Mobilità passiva internazionale rilevata dalle ATS verso le ASST/IRCCS della Regione	€		0	710
4.20.10.20.010.040.10.000	Acquisto di altri servizi non sanitari da ATS/ASST/Fondazioni della Regione	€		0	710
4.20.10.20.020.010.10.010	Consulenze non sanitarie da ATS/ASST/Fondazioni della Regione	€		0	710
4.20.10.20.020.030.10.000	Rimborso degli oneri stipendiali del personale non sanitario che presta servizio in azienda in posizione di comando in ATS/ASST/Fondazioni della Regione	€		0	710
4.20.10.20.030.020.00.000	Formazione esternalizzata da ATS/ASST/Fondazioni della Regione	€		0	710
	B.3) Manutenzione e riparazione (ordinaria esternalizzata)				
4.20.15.90.000.000.00.000	Manutenzioni e riparazioni da ATS/ASST/Fondazioni della Regione	€		0	710
	B.4) Godimento di beni di terzi				
4.20.20.80.010.000.00.000	Locazioni e noleggi da ATS/ASST/Fondazioni della Regione	€		0	710
	B.9 Oneri diversi di gestione				
4.20.30.40.012.000.00.000	Indennità, rimborso spese e oneri sociali per il direttore generale, direttore sanitario, direttore amministrativo e componenti del collegio sindacale v/ATS-ASST-Fondazioni d/Regione	€		0	710
4.20.30.40.022.000.00.000	Indennità, rimborso spese e oneri sociali per il direttore scientifico a carico del Bilancio ricerca v/ATS-ASST-Fondazioni d/Regione	€		0	710
4.20.30.40.032.000.00.000	Indennità, rimborso spese e oneri sociali per il direttore sociale a carico del Bilancio sociale v/ATS-ASST-Fondazioni d/Regione	€		0	710
4.20.30.50.020.000.00.000	Sanzioni verso ATS della Regione	€		0	710
4.20.30.90.095.000.00.000	Altri oneri diversi di gestione da ATS/ASST/IRCCS della Regione	€		0	710
	C.1 Interessi attivi				
5.10.10.30.090.000.00.000	Interessi attivi verso ATS-ASST-Fondazioni della Regione	€		0	710
	C.3 Interessi passivi				
5.20.10.30.080.000.00.000	Interessi passivi verso ATS-ASST-Fondazioni della Regione	€		0	710
	E.1) Proventi Straordinari				
7.10.10.20.000.000.00.000	Plusvalenze da ATS-ASST-Fondazioni della Regione	€		0	710
7.10.30.10.100.000.00.000	Sopravvenienze attive verso ATS/ASST/Fondazioni della Regione	€		0	710
7.10.30.10.200.000.00.000	Insussistenze attive verso ATS/ASST/Fondazioni della Regione	€		0	710
7.20.40.10.100.000.00.000	Sopravvenienze passive verso ATS/ASST/Fondazioni della Regione relative alla mobilità intraregionale	€		0	710
	E.2) Oneri Straordinari				
7.20.40.10.200.000.00.000	Insussistenze passive verso ATS/ASST/Fondazioni della Regione relative alla mobilità intraregionale	€		0	710
7.20.40.15.100.000.00.000	Altre sopravvenienze passive verso ATS/ASST/Fondazioni della Regione	€		0	710
7.20.40.15.200.000.00.000	Insussistenze passive verso ATS/ASST/Fondazioni della Regione	€		0	710

S.C.R.I.B.A.

Dettaglio nota integrativa di: ASST DEI SETTE LAGHI - Consuntivo 2019		IRCCS ISTITUTO NAZIONALE DEI TUMORI	IRCCS ISTITUTO NEUROLOGICO CARLO BESTA	IRCCS POLICLINICO SAN MATTEO	IRCCS OSPEDALE POLICLINICO DI MILANO	AZIENDA REGIONALE EMERGENZA URGENZA (AREU)	AGENZIA DEI CONTROLLI
(Valori in Euro)		922	923	924	925	991	992
A.1. Contributi in conto esercizio.							
Contributi vincolati da ATS/ASST/Fondazioni della Regione (extra fondo)	€						
Altri contributi da ATS/ASST/Fondazioni della Regione (extra fondo)	€						
A.2. Proventi e ricavi diversi.							
Ricavi per prestazioni drg per la ATS di appartenza	€						
Ricavi per prestazioni drg per altre ATS lombarde	€						
Ricavi per prestazioni attivita' ambulatoriale per la ATS di appartenenza) - escluso PS non seguito ricovero	€						
Ricavi per prestazioni di pronto soccorso non seguite da ricovero per la ATS di appartenenza	€						
Ricavi per prestazioni attivita' ambulatoriale per altre ATS lombarde) - escluso PS non seguito ricovero	€						
Ricavi per prestazioni di pronto soccorso non seguite da ricovero per altre ATS lombarde	€						
Ricavi per prestazioni di "screening" ATS di appartenenza	€						
Ricavi per prestazioni di "screening" altre ATS della Regione	€						
Ricavi per Neuro-psichiatria Infantile (Uonpia) per la ATS di appartenenza	€						
Ricavi per Neuro-psichiatria Infantile (Uonpia) per altre ATS lombarde	€						
Ricavi per attivita' di psichiatria (circ. 46/san) per la ATS di appartenenza	€						
Ricavi per attivita' di psichiatria (circ. 46/san) per altre ATS lombarde	€						
Ricavi per farmaci File F (escluso HCV) per la ATS di appartenenza	€						
Ricavi per farmaci HCV per la ATS di appartenenza	€						
Ricavi per farmaci File F (escluso HCV) per altre ATS lombarde	€						
Ricavi per farmaci HCV per altre ATS lombarde	€						
Ricavi per i farmaci File F (escluso HCV) per carcerati (per conto Istituti penitenziari)	€						
Ricavi per i farmaci HCV per carcerati (per conto Istituti penitenziari)	€						
Ricavi per farmaci erogati in "Doppio Canale" per ATS di appartenenza	€						
Ricavi per farmaci erogati in "Doppio Canale" per altre ATS lombarde	€						
Ricavi per farmaci erogati in "Primo ciclo" per ATS di appartenenza	€						
Ricavi per farmaci erogati in "Primo ciclo" per altre ATS lombarde	€						
Prestazioni di servizi MMG, PLS, Continuità assistenziale per ATS di appartenenza	€						
Prestazioni di servizi MMG, PLS, Continuità assistenziale per altre ATS lombarde	€						
Prestazioni servizi farmaceutica convenzionata per ATS di appartenenza	€						
Prestazioni servizi farmaceutica convenzionata per altre ATS lombarde	€						
Prestazioni termali per ATS di appartenenza	€						
Prestazioni termali per altre ATS lombarde	€						
Prestazioni di trasporto ambulanze ed elisoccorso per ATS di appartenenza	€						
Prestazioni di assistenza integrativa per ATS di appartenenza	€						
Prestazioni di assistenza integrativa per altre ATS lombarde	€						
Prestazioni di assistenza protesica per ATS di appartenenza	€						
Prestazioni di assistenza protesica per altre ATS lombarde	€						
Prestazioni di assistenza riabilitativa extraospedaliera per ATS di appartenenza	€						
Prestazioni di assistenza riabilitativa extraospedaliera per altre ATS lombarde	€						
Ricavi per cessioni di emocomponenti e cellule staminali di produzione regionale VS ATS, ASST, IRCCS della Regione	€						
Ricavi per cessioni di emocomponenti e cellule staminali NON di produzione regionale VS ATS, ASST, IRCCS della Regione	€						
Prestazioni assistenza domiciliare integrata (ADI) per ATS di appartenenza	€						
Prestazioni assistenza domiciliare integrata (ADI) per altre ATS lombarde	€						
Altre prestazioni sanitarie v/ATS di appartenenza	€						
Altre prestazioni sanitarie verso altre ATS/ASST/Fondazioni lombardi	€						
Ricavi per prestazioni di cure palliative domiciliari per ATS di appartenenza	€						
Ricavi per prestazioni di cure palliative domiciliari per altre ATS lombarde							
Ricavi per prestazioni di cure palliative residenziali per ATS di appartenenza							
Ricavi per prestazioni di cure palliative residenziali per altre ATS lombarde							
Altre prestazioni socio sanitarie v/ ATS di appartenenza	€						
Ricavi per Voucher socio-sanitari ATS della Regione	€						
Altre prestazioni socio sanitarie verso altre ATS/ASST/Fondazioni lombardi	€						
Ricavi per consulenza sanitaria per ATS di appartenenza	€						
Ricavi per consulenza sanitaria v/altre ATS-ASST-Fondazioni della Regione	€						
Ricavi per servizi di consulenza sanitaria in area pagamento (art. 55 c.1 lett. c) d) ed ex art. 57-58 CCNL) verso ATS-ASST-Fondazioni della Regione	€						
Ricavi per prestazioni sanitarie intramoenia - Altro verso ATS-ASST-Fondazioni della							
Ricavi di ATS per attività di prevenzione, salute ambiente di lavoro, igiene pubblica ed ambientale verso ATS/ASST/Fondazioni della Regione	€						
Ricavi di ATS per sanzioni amministrative art. 12-bis, L.R. 31/1997 ATS/ASST/Fondazioni della Regione	€						
Ricavi per formazione verso ATS/ASST/Fondazioni della Regione	€						
Altri ricavi per prestazioni non sanitarie verso ATS/ASST/Fondazioni della Regione	€						
Altri concorsi, recuperi e rimborsi da parte della Regione - GSA	€						
Altri proventi diversi verso ATS/ASST/Fondazioni della Regione	€						
A.3) Concorsi, recuperi, rimborsi per attività tipiche.							
Rimborso personale comandato e convenzionato c/o ATS/ASST/Fondazioni della Regione	€						
Rimborsi per Cessione di farmaci ed emoderivati verso ATS/ASST/Fondazioni della Regione [ESCLUSI EMODERIVATI GESTITI VIA CONSORZIO INTERREGIONALE]	€						
Rimborsi per Cessione emoderivati verso ATS/ASST/Fondazioni della Regione [SOLAMENTE OVE GESTITI NELL'AMBITO DEL CONSORZIO INTERREGIONALE]	€						
Rimborsi per Cessione di sangue ed emocomponenti verso ATS/ASST/Fondazioni							
Rimborsi per Cessione di Emoderivati di produzione regionale verso ATS/ASST/Fondazioni della Regione	€						
Rimborso per acquisto altri beni da parte di ATS/ASST/Fondazioni della Regione	€						
Altri concorsi, recuperi e rimborsi per attività tipiche da parte di ATS/ASST/Fondazioni della Regione	€.						
B.1) Acquisti di beni							
Farmaceutici: Specialità Medicinali da ATS/ASST/Fondazioni della Regione	€						
Farmaceutici: Specialità Medicinali (Doppio Canale ex Nota CUF 37) da ATS/ASST/Fondazioni della Regione	€						
Farmaceutici: Ossigeno (Doppio Canale) da ATS/ASST/Fondazioni della Regione	€						
Emoderivati (Doppio Canale ex Nota CUF 37) da ATS/ASST/Fondazioni della Regione	€						
Emoderivati di produzione regionale da ATS/ASST/IRCCS/Fondazioni della Regione	€						
Emoderivati di produzione regionale da ATS/ASST/IRCCS/Fondazioni della Regione SOLAMENTE OVE GESTITI NELL'AMBITO DEL CONSORZIO INTERREGIONALE]	€						
Sangue ed emocomponenti da ATS/ASST/Fondazioni della Regione	€						
Altri beni e prodotti sanitari Prodotti farmaceutici ed emoderivati) da ATS/ASST/Fondazioni della Regione	€						
Altri beni e prodotti sanitari (Dispositivi Medici) da ATS/ASST/Fondazioni della Regione)	€						
Altri beni e prodotti sanitari (Prodotti dietetici) da ATS/ASST/Fondazioni della Regione	€						
Altri beni e prodotti sanitari (Materiali per la profilassi - vaccini) da ATS/ASST/Fondazioni della Regione	€						
Altri beni e prodotti sanitari (Prodotti chimici) da ATS/ASST/Fondazioni della Regione	€						
Altri beni e prodotti sanitari Materiali e prodotti per uso veterinario) da ATS/ASST/Fondazioni della Regione	€						
Altri beni e prodotti sanitari Altri beni e prodotti sanitari) da ATS/ASST/Fondazioni della Regione	€						
Altri beni non sanitari da ATS/ASST/Fondazioni della Regione	€						
Assistenza per medicina di base convenzionata: da strutture pubbliche ubicate nel proprio territorio: ASST/Fondazioni pubbliche	€						
Assistenza per medicina di base convenzionata: da strutture pubbliche ubicate in altre province della Regione: ATS/ASST/Fondazioni pubbliche	€						
Acquisti di servizi sanitari per farmaceutica: da strutture pubbliche ubicate nel proprio territorio: ASST/Fondazioni pubbliche	€						
Acquisti di servizi sanitari per farmaceutica: da strutture pubbliche ubicate in altre province della Regione: ATS/ASST/Fondazioni pubbliche	€						
B.2) Acquisti di servizi							
Acquisto di prestazioni ambulatoriali da strutture pubbliche ubicate nel proprio territorio: ASST/ATS/Fondazioni pubbliche) - escluso PS non seguito da ricovero	€						
Acquisto di prestazioni di pronto soccorso non seguite da ricovero di strutture pubbliche ubicate nel proprio territorio: ASST/ATS/Fondazioni pubbliche	€						
Acquisto di prestazioni ambulatoriali in strutture pubbliche ubicate in altre province della Lombardia: ASST/ATS/Fondazioni pubbliche - escluso PS non seguito da ricovero	€						
acquisto di prestazioni di pronto soccorso non seguite da ricovero in strutture pubbliche ubicate in altre province della Lombardia: ASST/ATS/Fondazioni pubbliche	€						
Prestazioni di "screening" in strutture pubbliche ubicate nel proprio territorio: ASST/ATS/Fondazioni pubbliche	€						
Prestazioni di "screening" in strutture pubbliche ubicate in altre province della Lombardia: ASST/ATS/Fondazioni pubbliche	€						
Acquisto di prestazioni di Neuro-psichiatria Infantile (Uonpia) in strutture pubbliche ubicate nel proprio territorio: ASST/ATS/Fondazioni pubbliche	€						
Acquisto di prestazioni di Neuro-psichiatria Infantile (Uonpia) in strutture pubbliche ubicate in altre province della Lombardia: ASST/ATS/Fondazioni pubbliche	€						
Acquisti di servizi sanitari per assistenza riabilitativa da struture pubbliche ubicate nel proprio territorio: ASST/Fondazioni pubbliche	€						
Acquisti di servizi sanitari per assistenza riabilitativada strutture pubbliche ubicate in altre province della Regione: ATS/ASST/Fondazioni pubbliche	€						
Acquisto di prestazioni relative all'Assistenza Integrativa da strutture pubbliche ubicate nel proprio territorio: ATS/ASST/Fondazioni pubbliche	€						
Acquisto di prestazioni relative all'Assistenza Integrativa da strutture pubbliche ubicate in altre province della Regione: ATS/ASST/Fondazioni pubbliche	€						
Acquisto di prestazioni relativa all'Assistenza Protesica da strutture pubbliche ubicate nel proprio territorio: ATS/ ASST/Fondazioni pubbliche	€						
Acquisto di prestazioni relative all'Assistenza Protesica da strutture pubbliche ubicate							
Acquisto di Drg da strutture pubbliche ubicate nel proprio territorio: ASST/Fondazioni pubbliche	€						
Acquisto di Drg da strutture pubbliche ubicate in altre province della Lombardia:							
Acquisto di prestazioni di psichiatria in strutture pubbliche ubicate nel proprio territorio: ASST/Fondazioni pubbliche	€						
Acquisto di prestazioni di psichiatria in strutture pubbliche ubicate in altre province							
Acquisto farmaci file F da struture pubbliche ubicate nel proprio territorio: ASST/Fondazioni pubbliche	€						
Acquisto farmaci file F da strutture pubbliche ubicate in altre province della Regione: ATS/ASST/Fondazioni pubbliche	€						
Acquisto farmaci file F da Istituti penitenziari (anche per il tramite di ASST/Fondazioni pubbliche)	€						
Acquisto farmaci "Doppio canale" (ex Nota CUF 37 più ossigeno) da strutture pubbliche ubicate nel proprio territorio (rimborso farmaco più servizio): ASST/Fondazioni pubbliche	€						
Acquisto farmaci "Doppio canale" (ex Nota CUF 37 più ossigeno) da strutture pubbliche ubicate in altre province (rimborso farmaco più servizio): ATS/ASST/Fondazioni pubbliche							
Acquisto farmaci "Primo Ciclo" da strutture pubbliche ubicate nel proprio territorio: ASST/Fondazioni pubbliche	€						
Acquisto farmaci "Primo Ciclo" da strutture pubbliche ubicate in altre province della							
Acquisto di prestazioni termali da strutture pubbliche ubicate nel proprio territorio: ASST/Fondazioni pubbliche	€						
Acquisto di prestazioni termali da strutture pubbliche da strutture pubbliche ubicate in							
Acquisto di prestazioni trasporto sanitari da strutture pubbliche ubicate nel proprio territorio: ASST/Fondazioni pubbliche	€						
Acquisto di prestazioni trasporto sanitari da strutture pubbliche da strutture pubbliche ubicate in altre province della Regione: ATS/ASST/Fondazioni pubbliche	€						
Acquisto di voucher sociosanitari da ATS/ASST/Fondazioni della Regione	€						
Altri acquisti di prestazioni di servizi socio sanitari da ATS/ASST/Fondazioni della Regione	€						
Altri acquisti di prestazioni di servizi socio assistenziali da ATS/ASST/Fondazioni della Regione	€						
Acquisto di prestazioni di Cure Palliative Domiciliari vs ATS di appartenza (gestiti da ASST)	€						
Acquisto di prestazioni di Cure Palliative Residenziali verso ATS di appartenenza (gestite da ASST)	€						
Acquisto di prestazioni di Cure Palliative Domiciliari verso Altre ATS (gestite da ASST)	€						
Acquisto di prestazioni di Cure Palliative Residenziali verso Altre ATS della Regione (gestite da ASST)	€						
Acquisto di prestazioni socio sanitarie integrate da RSA gestite da ASST (ATS/ASST/Fondazioni della Regione	€						
Acquisto di prestazioni socio sanitarie integrate da CDI gestiti da ASST (ATS/ASST/Fondazioni della Regione)	€						
Acquisto di prestazioni socio sanitarie integrate da RSD gestite da ASST (ATS/ASST/Fondazioni della Regione	€						
Acquisto di prestazioni socio sanitarie integrate da CDD gestiti da ASST (ATS/ASST/Fondazioni della Regione	€						
Acquisto di prestazioni socio sanitarie integrate da hospice gestiti da ASST (ATS/ASST/Fondazioni della Regione)	€						
Acquisto di prestazioni di Assistenza domiciliare integrata ADI) gestiti da ASST verso ATS di appartenenza	€						
Acquisto di prestazioni di Assistenza domiciliare integrata ADI) gestiti da ASST verso altre ATS della Regione	€						
Acquisto di Altre prestazioni sanitarie e sociosanitarie a rilevanza sanitaria UCP Domiciliare) da ASST verso ATS di appartenenza	€						
Acquisto di Altre prestazioni sanitarie e sociosanitarie a rilevanza sanitaria (UCP Domiciliare) da ASST verso altre ATS della Regione	€						
Servizi di consulenza sanitaria in area pagamento (art. 55 c.1 lett. c) d) ed ex art. 57-58 CCNL) - attività v/ATS-ASST-Fondazioni della Regione	€						
Servizi di consulenza sanitaria in area pagamento (art. 55 c.2 CCNL) v/ATS-ASST-Fondazioni della Regione	€						
Costi per prestazioni sanitarie intramoenia - Altro verso ATS-ASST-Fondazioni della Regione	€						
Altre Contribuzioni Passive e sussidi verso altre ATS/ASST/Fondazioni della Regione	€						
Consulenze sanitarie da ATS/ASST/Fondazioni della Regione	€						
Consulenze socio-sanitarie da ATS/ASST/Fondazioni della Regione	€						
Consulenze scientifiche da ATS/ASST/Fondazioni della Regione	€						
Rimborso degli oneri stipendiali del personale sanitario che presta servizio in azienda in posizione di comando in ATS/ASST/Fondazioni della Regione	€						
Altre prestazioni per servizi sanitari da ATS/ASST/Fondazioni della Regione	€						
Altre prestazioni per servizi socio sanitari da ATS/ASST/Fondazioni della Regione	€						
Ricoveri Costi - Mobilità passiva internazionale rilevata dalle ATS verso le ASST/IRCCS della Regione	€						
Ambulatoriale Costi - Mobilità passiva internazionale rilevata dalle ATS verso le ASST/IRCCS della Regione	€						
Altre prestazioni sanitarie Costi - Mobilità passiva internazionale rilevata dalle ATS verso le ASST/IRCCS della Regione	€						
Acquisto di altri servizi non sanitari da ATS/ASST/Fondazioni della Regione	€						
Consulenze non sanitarie da ATS/ASST/Fondazioni della Regione	€						
Rimborso degli oneri stipendiali del personale non sanitario che presta servizio in azienda in posizione di comando in ATS/ASST/Fondazioni della Regione	€						
Formazione esternalizzata da ATS/ASST/Fondazioni della Regione	€						
B.3) Manutenzione e riparazione (ordinaria esternalizzata)							
Manutenzioni e riparazioni da ATS/ASST/Fondazioni della Regione	€						
B.4) Godimento di beni di terzi							
Locazioni e noleggi da ATS/ASST/Fondazioni della Regione	€						
B.9 Oneri diversi di gestione							
Indennità, rimborso spese e oneri sociali per il direttore generale, direttore sanitario, direttore amministrativo e componenti del collegio sindacale v/ATS-ASST-Fondazioni d/Regione	€						
Indennità, rimborso spese e oneri sociali per il direttore scientifico a carico del Bilancio ricerca v/ATS-ASST-Fondazioni d/Regione	€						
Indennità, rimborso spese e oneri sociali per il direttore sociale a carico del Bilancio sociale v/ATS-ASST-Fondazioni d/Regione	€						
Sanzioni verso ATS della Regione	€						
Altri oneri diversi di gestione da ATS/ASST/IRCCS della Regione	€						
C.1 Interessi attivi							
Interessi attivi verso ATS-ASST-Fondazioni della Regione	€						
C.3 Interessi passivi							
Interessi passivi verso ATS-ASST-Fondazioni della Regione	€						
E.1) Proventi Straordinari							
Plusvalenze da ATS-ASST-Fondazioni della Regione	€						
Sopravvenienze attive verso ATS/ASST/Fondazioni della Regione	€						
Insussistenze attive verso ATS/ASST/Fondazioni della Regione	€						
Sopravvenienze passive verso ATS/ASST/Fondazioni della Regione relative alla mobilità intraregionale	€						
E.2) Oneri Straordinari							
Insussistenze passive verso ATS/ASST/Fondazioni della Regione relative alla mobilità intraregionale	€						
Altre sopravvenienze passive verso ATS/ASST/Fondazioni della Regione	€						
Insussistenze passive verso ATS/ASST/Fondazioni della Regione	€						

COD_COGE_OLD	Dettaglio nota integrativa di: ASST DEI SETTE LAGHI - Consuntivo 2019		TOTALE N.I.	TOTALE FOGLIO CONS	Codice Azienda	ATS DELLA CITTA' METROPOLITANA DI MILANO	ATS DELL'INSUBRIA	ATS DELLA MONTAGNA	ATS DELLA BRIANZA	ATS DI BERGAMO	ATS DI BRESCIA	ATS DELLA VAL PADANA	ATS DI PAVIA	ASST GRANDE OSPEDALE METROPOLITANO NIGUARDA	ASST SANTI PAOLO E CARLO	ASST FATEBENEFRATELLI SACCO	ASST CENTRO SPECIALISTICO ORTOPEDICO TRAUMATOLOGICO GAETANO PINI/CTO	ASST OVEST MILANESE	ASST RHODENSE	ASST NORD MILANO	ASST MELEGNANO E DELLA MARTESANA	ASST DI LODI	ASST DEI SETTE LAGHI	ASST DELLA VALLE OLONA	ASST LARIANA	ASST DELLA VALTELLINA E DELL'ALTO LARIO	ASST DELLA VALCAMONICA	ASST DI LECCO	ASST DI MONZA	ASST DI VIMERCATE	ASST PAPA GIOVANNI XXIII	ASST DI BERGAMO OVEST	ASST DI BERGAMO EST	ASST DEGLI SPEDALI CIVILI DI BRESCIA	ASST DELLA FRANCIACORTA	ASST DEL GARDA	ASST DI CREMONA	ASST DI MANTOVA	ASST DI CREMA	ASST DI PAVIA	INRCA CENTRO PER LE BRONC. - CASATENOVO
	(Valori in Euro)			710		321	322	323	324	325	326	327	328	701	702	703	704	705	706	707	708	709	710	711	712	713	714	715	716	717	718	719	720	721	722	723	724	725	726	727	920
	A.1. Contributi in conto esercizio.																																									
4.10.10.20.030.010.00.000	Contributi vincolati da ATS/ASST/Fondazioni della Regione (extra fondo)	€	11063874	11063874	710																																			
4.10.10.20.030.020.00.000	Altri contributi da ATS/ASST/Fondazioni della Regione (extra fondo)	€	0	0	710																																			
	A.2. Proventi e ricavi diversi.																																									
4.10.20.10.010.010.00.000	Ricavi per prestazioni drg per la ATS di appartenza	€	0	0	710																																			
4.10.20.10.010.020.00.000	Ricavi per prestazioni drg per altre ATS lombarde	€	0	0	710																																			
4.10.20.10.020.010.01.000	Ricavi per prestazioni attivita' ambulatoriale per la ATS di appartenenza) - escluso PS non seguito ricovero	€	0	0	710																																			
4.10.20.10.020.010.02.000	Ricavi per prestazioni di pronto soccorso non seguite da ricovero per la ATS di appartenenza	€	0	0	710																																			
4.10.20.10.020.020.01.000	Ricavi per prestazioni attivita' ambulatoriale per altre ATS lombarde) - escluso PS non seguito ricovero	€	0	0	710																																			
4.10.20.10.020.020.02.000	Ricavi per prestazioni di pronto soccorso non seguite da ricovero per altre ATS lombarde	€	0	0	710																																			
4.10.20.10.020.110.00.000	Ricavi per prestazioni di "screening" ATS di appartenenza	€	0	0	710																																			
4.10.20.10.020.120.00.000	Ricavi per prestazioni di "screening" altre ATS della Regione	€	0	0	710																																			
4.10.20.10.020.210.00.000	Ricavi per Neuro-psichiatria Infantile (Uonpia) per la ATS di appartenenza	€	0	0	710																																			
4.10.20.10.020.220.00.000	Ricavi per Neuro-psichiatria Infantile (Uonpia) per altre ATS lombarde	€	0	0	710																																			
4.10.20.10.030.010.00.000	Ricavi per attivita' di psichiatria (circ. 46/san) per la ATS di appartenenza	€	0	0	710																																			
4.10.20.10.030.020.00.000	Ricavi per attivita' di psichiatria (circ. 46/san) per altre ATS lombarde	€	0	0	710																																			
4.10.20.10.040.010.01.000	Ricavi per farmaci File F (escluso HCV) per la ATS di appartenenza	€	0	0	710																																			
4.10.20.10.040.010.02.000	Ricavi per farmaci HCV per la ATS di appartenenza	€	0	0	710																																			
4.10.20.10.040.020.01.000	Ricavi per farmaci File F (escluso HCV) per altre ATS lombarde	€	0	0	710																																			
4.10.20.10.040.020.02.000	Ricavi per farmaci HCV per altre ATS lombarde	€	0	0	710																																			
4.10.20.10.040.080.01.000	Ricavi per i farmaci File F (escluso HCV) per carcerati (per conto Istituti penitenziari)	€	0	0	710																																			
4.10.20.10.040.080.02.000	Ricavi per i farmaci HCV per carcerati (per conto Istituti penitenziari)	€	0	0	710																																			
4.10.20.10.050.010.00.000	Ricavi per farmaci erogati in "Doppio Canale" per ATS di appartenenza	€	0	0	710																																			
4.10.20.10.050.020.00.000	Ricavi per farmaci erogati in "Doppio Canale" per altre ATS lombarde	€	0	0	710																																			
4.10.20.10.060.010.00.000	Ricavi per farmaci erogati in "Primo ciclo" per ATS di appartenenza	€	0	0	710																																			
4.10.20.10.060.020.00.000	Ricavi per farmaci erogati in "Primo ciclo" per altre ATS lombarde	€	0	0	710																																			
4.10.20.10.100.010.00.000	Prestazioni di servizi MMG, PLS, Continuità assistenziale per ATS di appartenenza	€	0	0	710																																			
4.10.20.10.100.020.00.000	Prestazioni di servizi MMG, PLS, Continuità assistenziale per altre ATS lombarde	€	0	0	710																																			
4.10.20.10.110.010.00.000	Prestazioni servizi farmaceutica convenzionata per ATS di appartenenza	€	0	0	710																																			
4.10.20.10.110.020.00.000	Prestazioni servizi farmaceutica convenzionata per altre ATS lombarde	€	0	0	710																																			
4.10.20.10.120.010.00.000	Prestazioni termali per ATS di appartenenza	€	0	0	710																																			
4.10.20.10.120.020.00.000	Prestazioni termali per altre ATS lombarde	€	0	0	710																																			
4.10.20.10.130.010.00.000	Prestazioni di trasporto ambulanze ed elisoccorso per ATS di appartenenza	€	0	0	710																																			
4.10.20.10.130.021.00.000	Prestazioni di assistenza integrativa per ATS di appartenenza	€	0	0	710																																			
4.10.20.10.130.022.00.000	Prestazioni di assistenza integrativa per altre ATS lombarde	€	0	0	710																																			
4.10.20.10.130.023.00.000	Prestazioni di assistenza protesica per ATS di appartenenza	€	0	0	710																																			
4.10.20.10.130.024.00.000	Prestazioni di assistenza protesica per altre ATS lombarde	€	0	0	710																																			
4.10.20.10.130.025.00.000	Prestazioni di assistenza riabilitativa extraospedaliera per ATS di appartenenza	€	0	0	710																																			
4.10.20.10.130.026.00.000	Prestazioni di assistenza riabilitativa extraospedaliera per altre ATS lombarde	€	0	0	710																																			
4.10.20.10.130.027.00.000	Ricavi per cessioni di emocomponenti e cellule staminali di produzione regionale VS ATS, ASST, IRCCS della Regione	€	0	0	710																																			
4.10.20.10.130.028.00.000	Ricavi per cessioni di emocomponenti e cellule staminali NON di produzione regionale VS ATS, ASST, IRCCS della Regione	€	0	0	710																																			
4.10.20.10.130.029.00.000	Prestazioni assistenza domiciliare integrata (ADI) per ATS di appartenenza	€	0	0	710																																			
4.10.20.10.130.030.00.000	Prestazioni assistenza domiciliare integrata (ADI) per altre ATS lombarde	€	0	0	710																																			
4.10.20.10.190.010.00.000	Altre prestazioni sanitarie v/ATS di appartenenza	€	0	0	710																																			
4.10.20.10.190.020.00.000	Altre prestazioni sanitarie verso altre ATS/ASST/Fondazioni lombardi	€	0	0	710																																			
4.10.20.10.190.021.00.000	Ricavi per prestazioni di cure palliative domiciliari per ATS di appartenenza	€	0	0	710																																			
4.10.20.10.190.022.00.000	Ricavi per prestazioni di cure palliative domiciliari per altre ATS lombarde	€	0	0	710																																			
4.10.20.10.190.023.00.000	Ricavi per prestazioni di cure palliative residenziali per ATS di appartenenza	€	0	0	710																																			
4.10.20.10.190.024.00.000	Ricavi per prestazioni di cure palliative residenziali per altre ATS lombarde	€	0	0	710																																			
4.10.20.10.200.010.00.000	Altre prestazioni socio sanitarie v/ ATS di appartenenza	€	0	0	710																																			
4.10.20.10.200.015.00.000	Ricavi per Voucher socio-sanitari ATS della Regione	€	0	0	710																																			
4.10.20.10.200.020.00.000	Altre prestazioni socio sanitarie verso altre ATS/ASST/Fondazioni lombardi	€	0	0	710																																			
4.10.20.10.300.010.00.000	Ricavi per consulenza sanitaria per ATS di appartenenza	€	0	0	710																																			
4.10.20.10.300.020.00.000	Ricavi per consulenza sanitaria v/altre ATS-ASST-Fondazioni della Regione	€	0	0	710																																			
4.10.20.10.500.120.00.000	Ricavi per servizi di consulenza sanitaria in area pagamento (art. 55 c.1 lett. c) d) ed ex art. 57-58 CCNL) verso ATS-ASST-Fondazioni della Regione	€	0	0	710																																			
4.10.20.10.500.220.00.000	Ricavi per prestazioni sanitarie intramoenia - Altro verso ATS-ASST-Fondazioni della	€	0	0	710																																			
4.10.20.10.600.800.00.000	Ricavi di ATS per attività di prevenzione, salute ambiente di lavoro, igiene pubblica ed ambientale verso ATS/ASST/Fondazioni della Regione	€	0	0	710																																			
4.10.20.10.650.020.00.000	Ricavi di ATS per sanzioni amministrative art. 12-bis, L.R. 31/1997 ATS/ASST/Fondazioni della Regione	€	0	0	710																																			
4.10.20.20.050.020.00.000	Ricavi per formazione verso ATS/ASST/Fondazioni della Regione	€	0	0	710																																			
4.10.20.20.080.010.00.000	Altri ricavi per prestazioni non sanitarie verso ATS/ASST/Fondazioni della Regione	€	0	0	710																																			
4.10.20.20.080.011.00.000	Altri concorsi, recuperi e rimborsi da parte della Regione - GSA	€	0	0	710																																			
4.10.20.30.080.010.00.000	Altri proventi diversi verso ATS/ASST/Fondazioni della Regione	€	0	0	710																																			
	A.3) Concorsi, recuperi, rimborsi per attività tipiche.																																									
4.10.30.20.010.010.00.000	Rimborso personale comandato e convenzionato c/o ATS/ASST/Fondazioni della Regione	€	0	0	710																																			
4.10.30.20.020.010.00.000	Rimborsi per Cessione di farmaci ed emoderivati verso ATS/ASST/Fondazioni della Regione [ESCLUSI EMODERIVATI GESTITI VIA CONSORZIO INTERREGIONALE]	€	0	0	710																																			
4.10.30.20.020.012.00.000	Rimborsi per Cessione emoderivati verso ATS/ASST/Fondazioni della Regione [SOLAMENTE OVE GESTITI NELL'AMBITO DEL CONSORZIO INTERREGIONALE]	€	0	0	710																																			
4.10.30.20.030.010.00.000	Rimborsi per Cessione di sangue ed emocomponenti verso ATS/ASST/Fondazioni		0	0	710																																			
4.10.30.20.030.020.00.000	Rimborsi per Cessione di Emoderivati di produzione regionale verso ATS/ASST/Fondazioni della Regione	€	0	0	710																																			
4.10.30.20.040.010.00.000	Rimborso per acquisto altri beni da parte di ATS/ASST/Fondazioni della Regione	€	0	0	710																																			
4.10.30.20.050.010.00.000	Altri concorsi, recuperi e rimborsi per attività tipiche da parte di ATS/ASST/Fondazioni della Regione	€.	0	0	710																																			
	B.1) Acquisti di beni																																									
4.20.05.10.010.810.00.000	Farmaceutici: Specialità Medicinali da ATS/ASST/Fondazioni della Regione	€	0	0	710																																			
4.20.05.10.010.820.00.000	Farmaceutici: Specialità Medicinali (Doppio Canale ex Nota CUF 37) da ATS/ASST/Fondazioni della Regione	€	0	0	710																																			
4.20.05.10.020.820.00.000	Farmaceutici: Ossigeno (Doppio Canale) da ATS/ASST/Fondazioni della Regione	€	0	0	710																																			
4.20.05.10.030.820.00.000	Emoderivati (Doppio Canale ex Nota CUF 37) da ATS/ASST/Fondazioni della Regione	€	0	0	710																																			
4.20.05.10.030.910.00.000	Emoderivati di produzione regionale da ATS/ASST/IRCCS/Fondazioni della Regione	€	0	0	710																																			
4.20.05.10.030.920.00.000	Emoderivati di produzione regionale da ATS/ASST/IRCCS/Fondazioni della Regione SOLAMENTE OVE GESTITI NELL'AMBITO DEL CONSORZIO INTERREGIONALE]	€	0	0	710																																			
4.20.05.10.130.810.00.000	Sangue ed emocomponenti da ATS/ASST/Fondazioni della Regione	€	0	0	710																																			
4.20.05.10.800.811.00.000	Altri beni e prodotti sanitari Prodotti farmaceutici ed emoderivati) da ATS/ASST/Fondazioni della Regione	€	0	0	710																																			
4.20.05.10.800.813.00.000	Altri beni e prodotti sanitari (Dispositivi Medici) da ATS/ASST/Fondazioni della Regione)	€	0	0	710																																			
4.20.05.10.800.814.00.000	Altri beni e prodotti sanitari (Prodotti dietetici) da ATS/ASST/Fondazioni della Regione	€	0	0	710																																			
4.20.05.10.800.815.00.000	Altri beni e prodotti sanitari (Materiali per la profilassi - vaccini) da ATS/ASST/Fondazioni della Regione	€	0	0	710																																			
4.20.05.10.800.816.00.000	Altri beni e prodotti sanitari (Prodotti chimici) da ATS/ASST/Fondazioni della Regione	€	0	0	710																																			
4.20.05.10.800.817.00.000	Altri beni e prodotti sanitari Materiali e prodotti per uso veterinario) da ATS/ASST/Fondazioni della Regione	€	0	0	710																																			
4.20.05.10.800.818.00.000	Altri beni e prodotti sanitari Altri beni e prodotti sanitari) da ATS/ASST/Fondazioni della Regione	€	0	0	710																																			
4.20.05.20.800.810.00.000	Altri beni non sanitari da ATS/ASST/Fondazioni della Regione	€	0	0	710	0	0	0	0	0	0	0	0	0	0	0	0	0	0	0	0	0	0	0	0	0	0	0	0	0	0	0	0	0	0	0	0	0	0	0	0
4.20.10.10.010.110.00.000	Assistenza per medicina di base convenzionata: da strutture pubbliche ubicate nel proprio territorio: ASST/Fondazioni pubbliche	€	0	0	710																																			
4.20.10.10.010.120.00.000	Assistenza per medicina di base convenzionata: da strutture pubbliche ubicate in altre province della Regione: ATS/ASST/Fondazioni pubbliche	€	0	0	710																																			
4.20.10.10.020.010.21.000	Acquisti di servizi sanitari per farmaceutica: da strutture pubbliche ubicate nel proprio territorio: ASST/Fondazioni pubbliche	€	0	0	710																																			
4.20.10.10.020.010.22.000	Acquisti di servizi sanitari per farmaceutica: da strutture pubbliche ubicate in altre province della Regione: ATS/ASST/Fondazioni pubbliche	€	0	0	710																																			
	B.2) Acquisti di servizi																																									
4.20.10.10.030.010.10.011	Acquisto di prestazioni ambulatoriali da strutture pubbliche ubicate nel proprio territorio: ASST/ATS/Fondazioni pubbliche) - escluso PS non seguito da ricovero	€	0	0	710																																			
4.20.10.10.030.010.10.012	Acquisto di prestazioni di pronto soccorso non seguite da ricovero di strutture pubbliche ubicate nel proprio territorio: ASST/ATS/Fondazioni pubbliche	€	0	0	710																																			
4.20.10.10.030.010.10.031	Acquisto di prestazioni ambulatoriali in strutture pubbliche ubicate in altre province della Lombardia: ASST/ATS/Fondazioni pubbliche - escluso PS non seguito da ricovero	€	0	0	710																																			
4.20.10.10.030.010.10.032	acquisto di prestazioni di pronto soccorso non seguite da ricovero in strutture pubbliche ubicate in altre province della Lombardia: ASST/ATS/Fondazioni pubbliche	€	0	0	710																																			
4.20.10.10.030.030.10.010	Prestazioni di "screening" in strutture pubbliche ubicate nel proprio territorio: ASST/ATS/Fondazioni pubbliche	€	0	0	710																																			
4.20.10.10.030.030.10.030	Prestazioni di "screening" in strutture pubbliche ubicate in altre province della Lombardia: ASST/ATS/Fondazioni pubbliche	€	0	0	710																																			
4.20.10.10.030.040.10.010	Acquisto di prestazioni di Neuro-psichiatria Infantile (Uonpia) in strutture pubbliche ubicate nel proprio territorio: ASST/ATS/Fondazioni pubbliche	€	0	0	710																																			
4.20.10.10.030.040.10.030	Acquisto di prestazioni di Neuro-psichiatria Infantile (Uonpia) in strutture pubbliche ubicate in altre province della Lombardia: ASST/ATS/Fondazioni pubbliche	€	0	0	710																																			
4.20.10.10.040.005.10.000	Acquisti di servizi sanitari per assistenza riabilitativa da struture pubbliche ubicate nel proprio territorio: ASST/Fondazioni pubbliche	€	0	0	710																																			
4.20.10.10.040.005.20.000	Acquisti di servizi sanitari per assistenza riabilitativada strutture pubbliche ubicate in altre province della Regione: ATS/ASST/Fondazioni pubbliche	€	0	0	710																																			
4.20.10.10.050.460.00.000	Acquisto di prestazioni relative all'Assistenza Integrativa da strutture pubbliche ubicate nel proprio territorio: ATS/ASST/Fondazioni pubbliche	€	0	0	710																																			
4.20.10.10.050.470.00.000	Acquisto di prestazioni relative all'Assistenza Integrativa da strutture pubbliche ubicate in altre province della Regione: ATS/ASST/Fondazioni pubbliche	€	0	0	710																																			
4.20.10.10.050.510.00.000	Acquisto di prestazioni relativa all'Assistenza Protesica da strutture pubbliche ubicate nel proprio territorio: ATS/ ASST/Fondazioni pubbliche	€	0	0	710																																			
4.20.10.10.050.520.00.000	Acquisto di prestazioni relative all'Assistenza Protesica da strutture pubbliche ubicate		0	0	710																																			
4.20.10.10.060.010.10.000	Acquisto di Drg da strutture pubbliche ubicate nel proprio territorio: ASST/Fondazioni pubbliche	€	0	0	710																																			
4.20.10.10.060.010.30.000	Acquisto di Drg da strutture pubbliche ubicate in altre province della Lombardia:		0	0	710																																			
4.20.10.10.070.010.10.000	Acquisto di prestazioni di psichiatria in strutture pubbliche ubicate nel proprio territorio: ASST/Fondazioni pubbliche	€	0	0	710																																			
4.20.10.10.070.010.30.000	Acquisto di prestazioni di psichiatria in strutture pubbliche ubicate in altre province		0	0	710																																			
4.20.10.10.080.010.10.000	Acquisto farmaci file F da struture pubbliche ubicate nel proprio territorio: ASST/Fondazioni pubbliche	€	0	0	710																																			
4.20.10.10.080.010.30.000	Acquisto farmaci file F da strutture pubbliche ubicate in altre province della Regione: ATS/ASST/Fondazioni pubbliche	€	0	0	710																																			
4.20.10.10.080.010.50.000	Acquisto farmaci file F da Istituti penitenziari (anche per il tramite di ASST/Fondazioni pubbliche)	€	0	0	710																																			
4.20.10.10.080.030.10.000	Acquisto farmaci "Doppio canale" (ex Nota CUF 37 più ossigeno) da strutture pubbliche ubicate nel proprio territorio (rimborso farmaco più servizio): ASST/Fondazioni pubbliche	€	0	0	710																																			
4.20.10.10.080.030.30.000	Acquisto farmaci "Doppio canale" (ex Nota CUF 37 più ossigeno) da strutture pubbliche ubicate in altre province (rimborso farmaco più servizio): ATS/ASST/Fondazioni pubbliche		0	0	710																																			
4.20.10.10.080.050.10.000	Acquisto farmaci "Primo Ciclo" da strutture pubbliche ubicate nel proprio territorio: ASST/Fondazioni pubbliche	€	0	0	710																																			
4.20.10.10.080.050.30.000	Acquisto farmaci "Primo Ciclo" da strutture pubbliche ubicate in altre province della		0	0	710																																			
4.20.10.10.090.040.00.000	Acquisto di prestazioni termali da strutture pubbliche ubicate nel proprio territorio: ASST/Fondazioni pubbliche	€	0	0	710																																			
4.20.10.10.090.050.00.000	Acquisto di prestazioni termali da strutture pubbliche da strutture pubbliche ubicate in		0	0	710																																			
4.20.10.10.100.010.30.000	Acquisto di prestazioni trasporto sanitari da strutture pubbliche ubicate nel proprio territorio: ASST/Fondazioni pubbliche	€	0	0	710																																			
4.20.10.10.100.010.40.000	Acquisto di prestazioni trasporto sanitari da strutture pubbliche da strutture pubbliche ubicate in altre province della Regione: ATS/ASST/Fondazioni pubbliche	€	0	0	710																																			
4.20.10.10.110.010.40.050	Acquisto di voucher sociosanitari da ATS/ASST/Fondazioni della Regione	€	0	0	710																																			
4.20.10.10.110.010.80.010	Altri acquisti di prestazioni di servizi socio sanitari da ATS/ASST/Fondazioni della Regione	€	0	0	710																																			
4.20.10.10.110.010.80.110	Altri acquisti di prestazioni di servizi socio assistenziali da ATS/ASST/Fondazioni della Regione	€	0	0	710																																			
4.20.10.10.110.010.10.120	Acquisto di prestazioni di Cure Palliative Domiciliari vs ATS di appartenza (gestiti da ASST)	€	0	0	710																																			
4.20.10.10.110.010.10.140	Acquisto di prestazioni di Cure Palliative Residenziali verso ATS di appartenenza (gestite da ASST)	€	0	0	710																																			
4.20.10.10.110.010.20.120	Acquisto di prestazioni di Cure Palliative Domiciliari verso Altre ATS (gestite da ASST)	€	0	0	710																																			
4.20.10.10.110.010.20.140	Acquisto di prestazioni di Cure Palliative Residenziali verso Altre ATS della Regione (gestite da ASST)	€	0	0	710																																			
4.20.10.10.110.020.20.120	Acquisto di prestazioni socio sanitarie integrate da RSA gestite da ASST (ATS/ASST/Fondazioni della Regione	€	0	0	710																																			
4.20.10.10.110.020.20.130	Acquisto di prestazioni socio sanitarie integrate da CDI gestiti da ASST (ATS/ASST/Fondazioni della Regione)	€	0	0	710																																			
4.20.10.10.110.020.20.140	Acquisto di prestazioni socio sanitarie integrate da RSD gestite da ASST (ATS/ASST/Fondazioni della Regione	€	0	0	710																																			
4.20.10.10.110.020.20.150	Acquisto di prestazioni socio sanitarie integrate da CDD gestiti da ASST (ATS/ASST/Fondazioni della Regione	€	0	0	710																																			
4.20.10.10.110.020.20.160	Acquisto di prestazioni socio sanitarie integrate da hospice gestiti da ASST (ATS/ASST/Fondazioni della Regione)	€	0	0	710																																			
4.20.10.10.110.020.20.161	Acquisto di prestazioni di Assistenza domiciliare integrata ADI) gestiti da ASST verso ATS di appartenenza	€	0	0	710																																			
4.20.10.10.110.020.20.162	Acquisto di prestazioni di Assistenza domiciliare integrata ADI) gestiti da ASST verso altre ATS della Regione	€	0	0	710																																			
4.20.10.10.110.020.20.163	Acquisto di Altre prestazioni sanitarie e sociosanitarie a rilevanza sanitaria UCP Domiciliare) da ASST verso ATS di appartenenza	€	0	0	710																																			
4.20.10.10.110.020.20.164	Acquisto di Altre prestazioni sanitarie e sociosanitarie a rilevanza sanitaria (UCP Domiciliare) da ASST verso altre ATS della Regione	€	0	0	710																																			
4.20.10.10.120.025.00.000	Servizi di consulenza sanitaria in area pagamento (art. 55 c.1 lett. c) d) ed ex art. 57-58 CCNL) - attività v/ATS-ASST-Fondazioni della Regione	€	0	0	710																																			
4.20.10.10.120.035.00.000	Servizi di consulenza sanitaria in area pagamento (art. 55 c.2 CCNL) v/ATS-ASST-Fondazioni della Regione	€	0	0	710																																			
4.20.10.10.120.040.00.000	Costi per prestazioni sanitarie intramoenia - Altro verso ATS-ASST-Fondazioni della Regione	€	0	0	710																																			
4.20.10.10.130.010.35.000	Altre Contribuzioni Passive e sussidi verso altre ATS/ASST/Fondazioni della Regione	€	0	0	710																																			
4.20.10.10.140.010.10.000	Consulenze sanitarie da ATS/ASST/Fondazioni della Regione	€	0	0	710																																			
4.20.10.10.140.010.15.000	Consulenze socio-sanitarie da ATS/ASST/Fondazioni della Regione	€	0	0	710																																			
4.20.10.10.140.010.20.000	Consulenze scientifiche da ATS/ASST/Fondazioni della Regione	€	0	0	710																																			
4.20.10.10.140.030.10.000	Rimborso degli oneri stipendiali del personale sanitario che presta servizio in azienda in posizione di comando in ATS/ASST/Fondazioni della Regione	€	0	0	710																																			
4.20.10.10.150.010.10.000	Altre prestazioni per servizi sanitari da ATS/ASST/Fondazioni della Regione	€	0	0	710																																			
4.20.10.10.150.010.15.000	Altre prestazioni per servizi socio sanitari da ATS/ASST/Fondazioni della Regione	€	0	0	710																																			
4.20.10.10.150.900.10.400	Ricoveri Costi - Mobilità passiva internazionale rilevata dalle ATS verso le ASST/IRCCS della Regione	€	0	0	710																																			
4.20.10.10.150.900.10.500	Ambulatoriale Costi - Mobilità passiva internazionale rilevata dalle ATS verso le ASST/IRCCS della Regione	€	0	0	710																																			
4.20.10.10.150.900.10.600	Altre prestazioni sanitarie Costi - Mobilità passiva internazionale rilevata dalle ATS verso le ASST/IRCCS della Regione	€	0	0	710																																			
4.20.10.20.010.040.10.000	Acquisto di altri servizi non sanitari da ATS/ASST/Fondazioni della Regione	€	0	0	710																																			
4.20.10.20.020.010.10.010	Consulenze non sanitarie da ATS/ASST/Fondazioni della Regione	€	0	0	710																																			
4.20.10.20.020.030.10.000	Rimborso degli oneri stipendiali del personale non sanitario che presta servizio in azienda in posizione di comando in ATS/ASST/Fondazioni della Regione	€	0	0	710																																			
4.20.10.20.030.020.00.000	Formazione esternalizzata da ATS/ASST/Fondazioni della Regione	€	0	0	710																																			
	B.3) Manutenzione e riparazione (ordinaria esternalizzata)																																									
4.20.15.90.000.000.00.000	Manutenzioni e riparazioni da ATS/ASST/Fondazioni della Regione	€	0	0	710																																			
	B.4) Godimento di beni di terzi																																									
4.20.20.80.010.000.00.000	Locazioni e noleggi da ATS/ASST/Fondazioni della Regione	€	0	0	710																																			
	B.9 Oneri diversi di gestione																																									
4.20.30.40.012.000.00.000	Indennità, rimborso spese e oneri sociali per il direttore generale, direttore sanitario, direttore amministrativo e componenti del collegio sindacale v/ATS-ASST-Fondazioni d/Regione	€	0	0	710																																			
4.20.30.40.022.000.00.000	Indennità, rimborso spese e oneri sociali per il direttore scientifico a carico del Bilancio ricerca v/ATS-ASST-Fondazioni d/Regione	€	0	0	710																																			
4.20.30.40.032.000.00.000	Indennità, rimborso spese e oneri sociali per il direttore sociale a carico del Bilancio sociale v/ATS-ASST-Fondazioni d/Regione	€	0	0	710																																			
4.20.30.50.020.000.00.000	Sanzioni verso ATS della Regione	€	0	0	710																																			
4.20.30.90.095.000.00.000	Altri oneri diversi di gestione da ATS/ASST/IRCCS della Regione	€	0	0	710																																			
	C.1 Interessi attivi																																									
5.10.10.30.090.000.00.000	Interessi attivi verso ATS-ASST-Fondazioni della Regione	€	0	0	710																																			
	C.3 Interessi passivi																																									
5.20.10.30.080.000.00.000	Interessi passivi verso ATS-ASST-Fondazioni della Regione	€	0	0	710																																			
	E.1) Proventi Straordinari																																									
7.10.10.20.000.000.00.000	Plusvalenze da ATS-ASST-Fondazioni della Regione	€	0	0	710																																			
7.10.30.10.100.000.00.000	Sopravvenienze attive verso ATS/ASST/Fondazioni della Regione	€	0	0	710																																			
7.10.30.10.200.000.00.000	Insussistenze attive verso ATS/ASST/Fondazioni della Regione	€	0	0	710																																			
7.20.40.10.100.000.00.000	Sopravvenienze passive verso ATS/ASST/Fondazioni della Regione relative alla mobilità intraregionale	€	0	0	710																																			
	E.2) Oneri Straordinari																																									
7.20.40.10.200.000.00.000	Insussistenze passive verso ATS/ASST/Fondazioni della Regione relative alla mobilità intraregionale	€	0	0	710																																			
7.20.40.15.100.000.00.000	Altre sopravvenienze passive verso ATS/ASST/Fondazioni della Regione	€	0	0	710																																			
7.20.40.15.200.000.00.000	Insussistenze passive verso ATS/ASST/Fondazioni della Regione	€	0	0	710																																			

Dettaglio nota integrativa di: ASST DEI SETTE LAGHI - Consuntivo 2019		IRCCS ISTITUTO NAZIONALE DEI TUMORI	IRCCS ISTITUTO NEUROLOGICO CARLO BESTA	IRCCS POLICLINICO SAN MATTEO	IRCCS OSPEDALE POLICLINICO DI MILANO	AZIENDA REGIONALE EMERGENZA URGENZA (AREU)	AGENZIA DEI CONTROLLI
(Valori in Euro)		922	923	924	925	991	992
A.1. Contributi in conto esercizio.							
Contributi vincolati da ATS/ASST/Fondazioni della Regione (extra fondo)	€					11,063,874	
Altri contributi da ATS/ASST/Fondazioni della Regione (extra fondo)	€						
A.2. Proventi e ricavi diversi.							
Ricavi per prestazioni drg per la ATS di appartenza	€						
Ricavi per prestazioni drg per altre ATS lombarde	€						
Ricavi per prestazioni attivita' ambulatoriale per la ATS di appartenenza) - escluso PS non seguito ricovero	€						
Ricavi per prestazioni di pronto soccorso non seguite da ricovero per la ATS di appartenenza	€						
Ricavi per prestazioni attivita' ambulatoriale per altre ATS lombarde) - escluso PS non seguito ricovero	€						
Ricavi per prestazioni di pronto soccorso non seguite da ricovero per altre ATS lombarde	€						
Ricavi per prestazioni di "screening" ATS di appartenenza	€						
Ricavi per prestazioni di "screening" altre ATS della Regione	€						
Ricavi per Neuro-psichiatria Infantile (Uonpia) per la ATS di appartenenza	€						
Ricavi per Neuro-psichiatria Infantile (Uonpia) per altre ATS lombarde	€						
Ricavi per attivita' di psichiatria (circ. 46/san) per la ATS di appartenenza	€						
Ricavi per attivita' di psichiatria (circ. 46/san) per altre ATS lombarde	€						
Ricavi per farmaci File F (escluso HCV) per la ATS di appartenenza	€						
Ricavi per farmaci HCV per la ATS di appartenenza	€						
Ricavi per farmaci File F (escluso HCV) per altre ATS lombarde	€						
Ricavi per farmaci HCV per altre ATS lombarde	€						
Ricavi per i farmaci File F (escluso HCV) per carcerati (per conto Istituti penitenziari)	€						
Ricavi per i farmaci HCV per carcerati (per conto Istituti penitenziari)	€						
Ricavi per farmaci erogati in "Doppio Canale" per ATS di appartenenza	€						
Ricavi per farmaci erogati in "Doppio Canale" per altre ATS lombarde	€						
Ricavi per farmaci erogati in "Primo ciclo" per ATS di appartenenza	€						
Ricavi per farmaci erogati in "Primo ciclo" per altre ATS lombarde	€						
Prestazioni di servizi MMG, PLS, Continuità assistenziale per ATS di appartenenza	€						
Prestazioni di servizi MMG, PLS, Continuità assistenziale per altre ATS lombarde	€						
Prestazioni servizi farmaceutica convenzionata per ATS di appartenenza	€						
Prestazioni servizi farmaceutica convenzionata per altre ATS lombarde	€						
Prestazioni termali per ATS di appartenenza	€						
Prestazioni termali per altre ATS lombarde	€						
Prestazioni di trasporto ambulanze ed elisoccorso per ATS di appartenenza	€						
Prestazioni di assistenza integrativa per ATS di appartenenza	€						
Prestazioni di assistenza integrativa per altre ATS lombarde	€						
Prestazioni di assistenza protesica per ATS di appartenenza	€						
Prestazioni di assistenza protesica per altre ATS lombarde	€						
Prestazioni di assistenza riabilitativa extraospedaliera per ATS di appartenenza	€						
Prestazioni di assistenza riabilitativa extraospedaliera per altre ATS lombarde	€						
Ricavi per cessioni di emocomponenti e cellule staminali di produzione regionale VS ATS, ASST, IRCCS della Regione	€						
Ricavi per cessioni di emocomponenti e cellule staminali NON di produzione regionale VS ATS, ASST, IRCCS della Regione	€						
Prestazioni assistenza domiciliare integrata (ADI) per ATS di appartenenza	€						
Prestazioni assistenza domiciliare integrata (ADI) per altre ATS lombarde	€						
Altre prestazioni sanitarie v/ATS di appartenenza	€						
Altre prestazioni sanitarie verso altre ATS/ASST/Fondazioni lombardi	€						
Ricavi per prestazioni di cure palliative domiciliari per ATS di appartenenza	€						
Ricavi per prestazioni di cure palliative domiciliari per altre ATS lombarde	€						
Ricavi per prestazioni di cure palliative residenziali per ATS di appartenenza	€						
Ricavi per prestazioni di cure palliative residenziali per altre ATS lombarde	€						
Altre prestazioni socio sanitarie v/ ATS di appartenenza	€						
Ricavi per Voucher socio-sanitari ATS della Regione	€						
Altre prestazioni socio sanitarie verso altre ATS/ASST/Fondazioni lombardi	€						
Ricavi per consulenza sanitaria per ATS di appartenenza	€						
Ricavi per consulenza sanitaria v/altre ATS-ASST-Fondazioni della Regione	€						
Ricavi per servizi di consulenza sanitaria in area pagamento (art. 55 c.1 lett. c) d) ed ex art. 57-58 CCNL) verso ATS-ASST-Fondazioni della Regione	€						
Ricavi per prestazioni sanitarie intramoenia - Altro verso ATS-ASST-Fondazioni della	€						
Ricavi di ATS per attività di prevenzione, salute ambiente di lavoro, igiene pubblica ed ambientale verso ATS/ASST/Fondazioni della Regione	€						
Ricavi di ATS per sanzioni amministrative art. 12-bis, L.R. 31/1997 ATS/ASST/Fondazioni della Regione	€						
Ricavi per formazione verso ATS/ASST/Fondazioni della Regione	€						
Altri ricavi per prestazioni non sanitarie verso ATS/ASST/Fondazioni della Regione	€						
Altri concorsi, recuperi e rimborsi da parte della Regione - GSA	€						
Altri proventi diversi verso ATS/ASST/Fondazioni della Regione	€						
A.3) Concorsi, recuperi, rimborsi per attività tipiche.							
Rimborso personale comandato e convenzionato c/o ATS/ASST/Fondazioni della Regione	€						
Rimborsi per Cessione di farmaci ed emoderivati verso ATS/ASST/Fondazioni della Regione [ESCLUSI EMODERIVATI GESTITI VIA CONSORZIO INTERREGIONALE]	€						
Rimborsi per Cessione emoderivati verso ATS/ASST/Fondazioni della Regione [SOLAMENTE OVE GESTITI NELL'AMBITO DEL CONSORZIO INTERREGIONALE]	€						
Rimborsi per Cessione di sangue ed emocomponenti verso ATS/ASST/Fondazioni							
Rimborsi per Cessione di Emoderivati di produzione regionale verso ATS/ASST/Fondazioni della Regione	€						
Rimborso per acquisto altri beni da parte di ATS/ASST/Fondazioni della Regione	€						
Altri concorsi, recuperi e rimborsi per attività tipiche da parte di ATS/ASST/Fondazioni della Regione	€.						
B.1) Acquisti di beni							
Farmaceutici: Specialità Medicinali da ATS/ASST/Fondazioni della Regione	€						
Farmaceutici: Specialità Medicinali (Doppio Canale ex Nota CUF 37) da ATS/ASST/Fondazioni della Regione	€						
Farmaceutici: Ossigeno (Doppio Canale) da ATS/ASST/Fondazioni della Regione	€						
Emoderivati (Doppio Canale ex Nota CUF 37) da ATS/ASST/Fondazioni della Regione	€						
Emoderivati di produzione regionale da ATS/ASST/IRCCS/Fondazioni della Regione	€						
Emoderivati di produzione regionale da ATS/ASST/IRCCS/Fondazioni della Regione SOLAMENTE OVE GESTITI NELL'AMBITO DEL CONSORZIO INTERREGIONALE]	€						
Sangue ed emocomponenti da ATS/ASST/Fondazioni della Regione	€						
Altri beni e prodotti sanitari Prodotti farmaceutici ed emoderivati) da ATS/ASST/Fondazioni della Regione	€						
Altri beni e prodotti sanitari (Dispositivi Medici) da ATS/ASST/Fondazioni della Regione)	€						
Altri beni e prodotti sanitari (Prodotti dietetici) da ATS/ASST/Fondazioni della Regione	€						
Altri beni e prodotti sanitari (Materiali per la profilassi - vaccini) da ATS/ASST/Fondazioni della Regione	€						
Altri beni e prodotti sanitari (Prodotti chimici) da ATS/ASST/Fondazioni della Regione	€						
Altri beni e prodotti sanitari Materiali e prodotti per uso veterinario) da ATS/ASST/Fondazioni della Regione	€						
Altri beni e prodotti sanitari Altri beni e prodotti sanitari) da ATS/ASST/Fondazioni della Regione	€						
Altri beni non sanitari da ATS/ASST/Fondazioni della Regione	€	0	0	0	0		
Assistenza per medicina di base convenzionata: da strutture pubbliche ubicate nel proprio territorio: ASST/Fondazioni pubbliche	€						
Assistenza per medicina di base convenzionata: da strutture pubbliche ubicate in altre province della Regione: ATS/ASST/Fondazioni pubbliche	€						
Acquisti di servizi sanitari per farmaceutica: da strutture pubbliche ubicate nel proprio territorio: ASST/Fondazioni pubbliche	€						
Acquisti di servizi sanitari per farmaceutica: da strutture pubbliche ubicate in altre province della Regione: ATS/ASST/Fondazioni pubbliche	€						
B.2) Acquisti di servizi							
Acquisto di prestazioni ambulatoriali da strutture pubbliche ubicate nel proprio territorio: ASST/ATS/Fondazioni pubbliche) - escluso PS non seguito da ricovero	€						
Acquisto di prestazioni di pronto soccorso non seguite da ricovero di strutture pubbliche ubicate nel proprio territorio: ASST/ATS/Fondazioni pubbliche	€						
Acquisto di prestazioni ambulatoriali in strutture pubbliche ubicate in altre province della Lombardia: ASST/ATS/Fondazioni pubbliche - escluso PS non seguito da ricovero	€						
acquisto di prestazioni di pronto soccorso non seguite da ricovero in strutture pubbliche ubicate in altre province della Lombardia: ASST/ATS/Fondazioni pubbliche	€						
Prestazioni di "screening" in strutture pubbliche ubicate nel proprio territorio: ASST/ATS/Fondazioni pubbliche	€						
Prestazioni di "screening" in strutture pubbliche ubicate in altre province della Lombardia: ASST/ATS/Fondazioni pubbliche	€						
Acquisto di prestazioni di Neuro-psichiatria Infantile (Uonpia) in strutture pubbliche ubicate nel proprio territorio: ASST/ATS/Fondazioni pubbliche	€						
Acquisto di prestazioni di Neuro-psichiatria Infantile (Uonpia) in strutture pubbliche ubicate in altre province della Lombardia: ASST/ATS/Fondazioni pubbliche	€						
Acquisti di servizi sanitari per assistenza riabilitativa da strutture pubbliche ubicate nel proprio territorio: ASST/Fondazioni pubbliche	€						
Acquisti di servizi sanitari per assistenza riabilitativada strutture pubbliche ubicate in altre province della Regione: ATS/ASST/Fondazioni pubbliche	€						
Acquisto di prestazioni relative all'Assistenza Integrativa da strutture pubbliche ubicate nel proprio territorio: ATS/ASST/Fondazioni pubbliche	€						
Acquisto di prestazioni relative all'Assistenza Integrativa da strutture pubbliche ubicate in altre province della Regione: ATS/ASST/Fondazioni pubbliche	€						
Acquisto di prestazioni relativa all'Assistenza Protesica da strutture pubbliche ubicate nel proprio territorio: ATS/ ASST/Fondazioni pubbliche	€						
Acquisto di prestazioni relative all'Assistenza Protesica da strutture pubbliche ubicate							
Acquisto di Drg da strutture pubbliche ubicate nel proprio territorio: ASST/Fondazioni pubbliche	€						
Acquisto di Drg da strutture pubbliche ubicate in altre province della Lombardia:							
Acquisto di prestazioni di psichiatria in strutture pubbliche ubicate nel proprio territorio: ASST/Fondazioni pubbliche	€						
Acquisto di prestazioni di psichiatria in strutture pubbliche ubicate in altre province							
Acquisto farmaci file F da struture pubbliche ubicate nel proprio territorio: ASST/Fondazioni pubbliche	€						
Acquisto farmaci file F da strutture pubbliche ubicate in altre province della Regione: ATS/ASST/Fondazioni pubbliche	€						
Acquisto farmaci file F da Istituti penitenziari (anche per il tramite di ASST/Fondazioni pubbliche)	€						
Acquisto farmaci "Doppio canale" (ex Nota CUF 37 più ossigeno) da strutture pubbliche ubicate nel proprio territorio (rimborso farmaco più servizio): ASST/Fondazioni pubbliche	€						
Acquisto farmaci "Doppio canale" (ex Nota CUF 37 più ossigeno) da strutture pubbliche ubicate in altre province (rimborso farmaco più servizio): ATS/ASST/Fondazioni pubbliche							
Acquisto farmaci "Primo Ciclo" da strutture pubbliche ubicate nel proprio territorio: ASST/Fondazioni pubbliche	€						
Acquisto farmaci "Primo Ciclo" da strutture pubbliche ubicate in altre province della							
Acquisto di prestazioni termali da strutture pubbliche ubicate nel proprio territorio: ASST/Fondazioni pubbliche	€						
Acquisto di prestazioni termali da strutture pubbliche da strutture pubbliche ubicate in							
Acquisto di prestazioni trasporto sanitari da strutture pubbliche ubicate nel proprio territorio: ASST/Fondazioni pubbliche	€						
Acquisto di prestazioni trasporto sanitari da strutture pubbliche da strutture pubbliche ubicate in altre province della Regione: ATS/ASST/Fondazioni pubbliche	€						
Acquisto di voucher sociosanitari da ATS/ASST/Fondazioni della Regione	€						
Altri acquisti di prestazioni di servizi socio sanitari da ATS/ASST/Fondazioni della Regione	€						
Altri acquisti di prestazioni di servizi socio assistenziali da ATS/ASST/Fondazioni della Regione	€						
Acquisto di prestazioni di Cure Palliative Domiciliari vs ATS di appartenza (gestiti da ASST)	€						
Acquisto di prestazioni di Cure Palliative Residenziali verso ATS di appartenenza (gestite da ASST)	€						
Acquisto di prestazioni di Cure Palliative Domiciliari verso Altre ATS (gestite da ASST)	€						
Acquisto di prestazioni di Cure Palliative Residenziali verso Altre ATS della Regione (gestite da ASST)	€						
Acquisto di prestazioni socio sanitarie integrate da RSA gestite da ASST (ATS/ASST/Fondazioni della Regione	€						
Acquisto di prestazioni socio sanitarie integrate da CDI gestiti da ASST (ATS/ASST/Fondazioni della Regione)	€						
Acquisto di prestazioni socio sanitarie integrate da RSD gestite da ASST (ATS/ASST/Fondazioni della Regione	€						
Acquisto di prestazioni socio sanitarie integrate da CDD gestiti da ASST (ATS/ASST/Fondazioni della Regione	€						
Acquisto di prestazioni socio sanitarie integrate da hospice gestiti da ASST (ATS/ASST/Fondazioni della Regione)	€						
Acquisto di prestazioni di Assistenza domiciliare integrata ADI) gestiti da ASST verso ATS di appartenenza	€						
Acquisto di prestazioni di Assistenza domiciliare integrata ADI) gestiti da ASST verso altre ATS della Regione	€						
Acquisto di Altre prestazioni sanitarie e sociosanitarie a rilevanza sanitaria UCP Domiciliare) da ASST verso ATS di appartenenza	€						
Acquisto di Altre prestazioni sanitarie e sociosanitarie a rilevanza sanitaria (UCP Domiciliare) da ASST verso altre ATS della Regione	€						
Servizi di consulenza sanitaria in area pagamento (art. 55 c.1 lett. c) d) ed ex art. 57-58 CCNL) - attività v/ATS-ASST-Fondazioni della Regione	€						
Servizi di consulenza sanitaria in area pagamento (art. 55 c.2 CCNL) v/ATS-ASST-Fondazioni della Regione	€						
Costi per prestazioni sanitarie intramoenia - Altro verso ATS-ASST-Fondazioni della Regione	€						
Altre Contribuzioni Passive e sussidi verso altre ATS/ASST/Fondazioni della Regione	€						
Consulenze sanitarie da ATS/ASST/Fondazioni della Regione	€						
Consulenze socio-sanitarie da ATS/ASST/Fondazioni della Regione	€						
Consulenze scientifiche da ATS/ASST/Fondazioni della Regione	€						
Rimborso degli oneri stipendiali del personale sanitario che presta servizio in azienda in posizione di comando in ATS/ASST/Fondazioni della Regione	€						
Altre prestazioni per servizi sanitari da ATS/ASST/Fondazioni della Regione	€						
Altre prestazioni per servizi socio sanitari da ATS/ASST/Fondazioni della Regione	€						
Ricoveri Costi - Mobilità passiva internazionale rilevata dalle ATS verso le ASST/IRCCS della Regione	€						
Ambulatoriale Costi - Mobilità passiva internazionale rilevata dalle ATS verso le ASST/IRCCS della Regione	€						
Altre prestazioni sanitarie Costi - Mobilità passiva internazionale rilevata dalle ATS verso le ASST/IRCCS della Regione	€						
Acquisto di altri servizi non sanitari da ATS/ASST/Fondazioni della Regione	€						
Consulenze non sanitarie da ATS/ASST/Fondazioni della Regione	€						
Rimborso degli oneri stipendiali del personale non sanitario che presta servizio in azienda in posizione di comando in ATS/ASST/Fondazioni della Regione	€						
Formazione esternalizzata da ATS/ASST/Fondazioni della Regione	€						
B.3) Manutenzione e riparazione (ordinaria esternalizzata)							
Manutenzioni e riparazioni da ATS/ASST/Fondazioni della Regione	€						
B.4) Godimento di beni di terzi							
Locazioni e noleggi da ATS/ASST/Fondazioni della Regione	€						
B.9 Oneri diversi di gestione							
Indennità, rimborso spese e oneri sociali per il direttore generale, direttore sanitario, direttore amministrativo e componenti del collegio sindacale v/ATS-ASST-Fondazioni d/Regione	€						
Indennità, rimborso spese e oneri sociali per il direttore scientifico a carico del Bilancio ricerca v/ATS-ASST-Fondazioni d/Regione	€						
Indennità, rimborso spese e oneri sociali per il direttore sociale a carico del Bilancio sociale v/ATS-ASST-Fondazioni d/Regione	€						
Sanzioni verso ATS della Regione	€						
Altri oneri diversi di gestione da ATS/ASST/IRCCS della Regione	€						
C.1 Interessi attivi							
Interessi attivi verso ATS-ASST-Fondazioni della Regione	€						
C.3 Interessi passivi							
Interessi passivi verso ATS-ASST-Fondazioni della Regione	€						
E.1) Proventi Straordinari							
Plusvalenze da ATS-ASST-Fondazioni della Regione	€						
Sopravvenienze attive verso ATS/ASST/Fondazioni della Regione	€						
Insussistenze attive verso ATS/ASST/Fondazioni della Regione	€						
Sopravvenienze passive verso ATS/ASST/Fondazioni della Regione relative alla mobilità intraregionale	€						
E.2) Oneri Straordinari							
Insussistenze passive verso ATS/ASST/Fondazioni della Regione relative alla mobilità intraregionale	€						
Altre sopravvenienze passive verso ATS/ASST/Fondazioni della Regione	€						
Insussistenze passive verso ATS/ASST/Fondazioni della Regione	€						

MINISTERO DELLA SANITA'

Direzione Generale della Programmazione sanitaria, dei livelli di assistenza e dei principi etici di sistema

Direzione Generale del Sistema Informativo

CE

MODELLO DI RILEVAZIONE DEL CONTO ECONOMICO
AZIENDE UNITA' SANITARIE LOCALI - AZIENDE OSPEDALIERE
IRCCS - AZIENDE OSPEDALIERE UNIVERSITARIE

STRUTTURA RILEVATA	
REGIONE	030
U.S.L./AZ.OSP.	710
OGGETTO DELLA RILEVAZIONE	
	Consuntivo
ANNO	2019

Verbale Collegio Sindacale (S/N)	N

(valori in Euro)

Cons	CODICE	VOCE MODELLO CE	IMPORTO	Somma sezionali	Differenza
		A) Valore della produzione			
	AA0010	**A.1) Contributi in c/esercizio**	***143,239,472***	**143,239,472**	-
	AA0020	***A.1.A) Contributi da Regione o Prov. Aut. per quota F.S. regionale***	***128,353,844***	***128,353,844***	-
	AA0030	***A.1.A.1) da Regione o Prov. Aut. per quota F.S. regionale indistinto***	***128,042,617***	128,042,617	-
	AA0031	***A.1.A.1.1) Finanziamento indistinto***	100,243,454	100,243,454	-
	AA0032	***A.1.A.1.2) Finanziamento indistinto finalizzato da Regione***	-	-	-
	AA0033	***A.1.A.1.3) Funzioni***	*27,799,163*	*27,799,163*	-
	AA0034	*A.1.A.1.3.A) Funzioni - Pronto Soccorso*	10,116,036	10,116,036	-
	AA0035	*A.1.A.1.3.B) Funzioni - Altro*	17,683,127	17,683,127	-
	AA0036	*A.1.A.1.4) Quota finalizzata per il Piano aziendale di cui all'art. 1, comma 528, L. 208/2015*	-	-	-
	AA0040	*A.1.A.2) da Regione o Prov. Aut. per quota F.S. regionale vincolato*	311,227	311,227	-
	AA0050	*A.1.B) Contributi c/esercizio (extra fondo)*	***13,921,866***	*13,921,866*	-
	AA0060	*A.1.B.1) da Regione o Prov. Aut. (extra fondo)*	*2,662,373*	2,662,373	-
	AA0070	*A.1.B.1.1) Contributi da Regione o Prov. Aut. (extra fondo) vincolati*	2,662,373	2,662,373	-
SS	AA0080	*A.1.B.1.2) Contributi da Regione o Prov. Aut. (extra fondo) - Risorse aggiuntive da bilancio regionale a titolo di copertura LEA*	-	-	-
	AA0090	*A.1.B.1.3) Contributi da Regione o Prov. Aut. (extra fondo) - Risorse aggiuntive da bilancio regionale a titolo di copertura extra LEA*	-	-	-
	AA0100	*A.1.B.1.4) Contributi da Regione o Prov. Aut. (extra fondo) - Altro*	-	-	-
	AA0110	*A.1.B.2) Contributi da Aziende sanitarie pubbliche della Regione o Prov. Aut. (extra fondo)*	*11,235,649*	11,235,649	-
R	AA0120	*A.1.B.2.1) Contributi da Aziende sanitarie pubbliche della Regione o Prov. Aut. (extra fondo) vincolati*	11,235,649	*11,235,649*	-
R	AA0130	*A.1.B.2.2) Contributi da Aziende sanitarie pubbliche della Regione o Prov. Aut. (extra fondo) altro*	-	-	-
	AA0140	*A.1.B.3) Contributi da Ministero della Salute e da altri soggetti pubblici (extra fondo)*	*23,844*	23,844	-
	AA0141	*A.1.B.3.1) Contributi da Ministero della Salute (extra fondo)*	-	-	-
	AA0150	*A.1.B.3.2) Contributi da altri soggetti pubblici (extra fondo) vincolati*	6,657	6,657	-
	AA0160	*A.1.B.3.3) Contributi da altri soggetti pubblici (extra fondo) L. 210/92*	-	-	-
	AA0170	*A.1.B.3.4) Contributi da altri soggetti pubblici (extra fondo) altro*	17,187	***17,187***	-
	AA0171	*A.1.B.3.5) Contibuti da altri soggetti pubblici (extra fondo) - in attuazione dell'art.79, comma 1 sexies lettera c), del D.L. 112/2008, convertito con legge 133/2008 e della legge 23 dicembre 2009 n. 191*	-	-	-
	AA0180	*A.1.C) Contributi c/esercizio per ricerca*	-	-	-
	AA0190	*A.1.C.1) Contributi da Ministero della Salute per ricerca corrente*	-	-	-
	AA0200	*A.1.C.2) Contributi da Ministero della Salute per ricerca finalizzata*	-	-	-
	AA0210	*A.1.C.3) Contributi da Regione ed altri soggetti pubblici per ricerca*	-	-	-
	AA0220	*A.1.C.4) Contributi da privati per ricerca*	-	-	-
	AA0230	*A.1.D) Contributi c/esercizio da privati*	963,762	963,762	-
	AA0240	*A.2) Rettifica contributi c/esercizio per destinazione ad investimenti*	-	-	-
	AA0250	*A.2.A) Rettifica contributi in c/esercizio per destinazione ad investimenti - da Regione o Prov. Aut. per quota F.S. regionale*	-	-	-
	AA0260	*A.2.B) Rettifica contributi in c/esercizio per destinazione ad investimenti - altri contributi*	-	-	-
	AA0270	*A.3) Utilizzo fondi per quote inutilizzate contributi finalizzati e vincolati di esercizi precedenti*	***962,265***	962,265	-
	AA0271	*A.3.A) Utilizzo fondi per quote inutilizzate contributi di esercizi precedenti da Regione o Prov. Aut. per quota F.S. regionale indistinto finalizzato*	-	-	-
	AA0280	*A.3.B) Utilizzo fondi per quote inutilizzate contributi di esercizi precedenti da Regione o Prov. Aut. per quota F.S. regionale vincolato*	337,701	337,701	-
	AA0290	*A.3.C) Utilizzo fondi per quote inutilizzate contributi di esercizi precedenti da soggetti pubblici (extra fondo) vincolati*	6,305	6,305	-
	AA0300	*A.3.D) Utilizzo fondi per quote inutilizzate contributi di esercizi precedenti per ricerca*	-	-	-
	AA0310	*A.3.E) Utilizzo fondi per quote inutilizzate contributi vincolati di esercizi precedenti da privati*	618,259	618,259	-
	AA0320	*A.4) Ricavi per prestazioni sanitarie e sociosanitarie a rilevanza sanitaria*	***350,364,957***	350,364,957	-
	AA0330	*A.4.A) Ricavi per prestazioni sanitarie e sociosanitarie a rilevanza sanitaria erogate a soggetti pubblici*	*339,606,171*	339,606,171	-
R	AA0340	*A.4.A.1) Ricavi per prestaz. sanitarie e sociosanitarie a rilevanza sanitaria erogate ad Aziende sanitarie pubbliche della Regione*	*327,137,191*	327,137,191	-
R	AA0350	*A.4.A.1.1) Prestazioni di ricovero*	182,167,194	182,167,194	-
R	AA0360	*A.4.A.1.2) Prestazioni di specialistica ambulatoriale*	66,303,277	*66,303,277*	-
	AA0361	*A.4.A.1.3) Prestazioni di pronto soccorso non seguite da ricovero*	14,790,684	14,790,684	-
R	AA0370	*A.4.A.1.4) Prestazioni di psichiatria residenziale e semiresidenziale*	6,451,293	6,451,293	-
R	AA0380	*A.4.A.1.5) Prestazioni di File F*	52,568,009	52,568,009	-
R	AA0390	*A.4.A.1.6) Prestazioni servizi MMG, PLS, Contin. assistenziale*	-	-	-
R	AA0400	*A.4.A.1.7) Prestazioni servizi farmaceutica convenzionata*	-	-	-
R	AA0410	*A.4.A.1.8) Prestazioni termali*	-	-	-
R	AA0420	*A.4.A.1.9) Prestazioni trasporto ambulanze ed elisoccorso*	-	-	-
	AA0421	*A.4.A.1.10) Prestazioni assistenza integrativa*	-	-	-
	AA0422	*A.4.A.1.11) Prestazioni assistenza protesica*	-	-	-
	AA0423	*A.4.A.1.12) Prestazioni assistenza riabilitativa extraospedaliera*	-	-	-
	AA0424	*A.4.A.1.13) Ricavi per cessione di emocomponenti e cellule staminali*	-	-	-
	AA0425	*A.4.A.1.14) Prestazioni assistenza domiciliare integrata (ADI)*	-	-	-
R	AA0430	*A.4.A.1.15) Altre prestazioni sanitarie e socio-sanitarie a rilevanza sanitaria*	4,856,734	4,856,734	-
	AA0440	*A.4.A.2) Ricavi per prestaz. sanitarie e sociosanitarie a rilevanza sanitaria erogate ad altri soggetti pubblici*	424,601	424,601	-
	AA0450	*A.4.A.3) Ricavi per prestaz. sanitarie e sociosanitarie a rilevanza sanitaria erogate a soggetti pubblici Extraregione*	*12,044,379*	12,044,379	-
S	AA0460	*A.4.A.3.1) Prestazioni di ricovero*	8,088,793	*8,088,793*	-
S	AA0470	*A.4.A.3.2) Prestazioni ambulatoriali*	1,773,060	1,773,060	-
	AA0471	*A.4.A.3.3) Prestazioni pronto soccorso non seguite da ricovero*	455,449	455,449	-
	AA0480	*A.4.A.3.4) Prestazioni di psichiatria non soggetta a compensazione (resid. e semiresid.)*	7,045	7,045	-

M.C.R.I.B.A.

S	AA0490	A.4.A.3.5) Prestazioni di File F	1,476,697	1,476,697	-
S	AA0500	A.4.A.3.6) Prestazioni servizi MMG, PLS, Contin. assistenziale Extraregione	-	-	-
S	AA0510	A.4.A.3.7) Prestazioni servizi farmaceutica convenzionata Extraregione	-	-	-
S	AA0520	A.4.A.3.8) Prestazioni termali Extraregione	-	-	-
S	AA0530	A.4.A.3.9) Prestazioni trasporto ambulanze ed elisoccorso Extraregione	-	-	-
	AA0541	A.4.A.3.10) Prestazioni assistenza integrativa da pubblico (extraregione)	-	-	-
	AA0542	A.4.A.3.11) Prestazioni assistenza protesica da pubblico (extraregione)	-	-	-
S	AA0550	A.4.A.3.12) Ricavi per cessione di emocomponenti e cellule staminali Extraregione	87,242	87,242	-
S	AA0560	A.4.A.3.13) Ricavi GSA per differenziale saldo mobilità interregionale	-	-	-
	AA0561	A.4.A.3.14) Altre prestazioni sanitarie e sociosanitarie a rilevanza sanitaria erogate a soggetti pubblici Extraregione	-	-	-
SS	AA0570	A.4.A.3.15) Altre prestazioni sanitarie e sociosanitarie a rilevanza sanitaria non soggette a compensazione Extraregione	156,093	**156,093**	**-**
SS	AA0580	A.4.A.3.15.A) Prestazioni di assistenza riabilitativa non soggette a compensazione Extraregione	-	-	-
SS	AA0590	A.4.A.3.15.B) Altre prestazioni sanitarie e socio-sanitarie a rilevanza sanitaria non soggette a compensazione Extraregione	156,093	156,093	-
	AA0600	A.4.A.3.16) Altre prestazioni sanitarie a rilevanza sanitaria - Mobilità attiva Internazionale	-	-	-
	AA0601	A.4.A.3.17) Altre prestazioni sanitarie a rilevanza sanitaria - Mobilità attiva Internazionale rilevata dalle AO, AOU, IRCCS.	-	-	-
	AA0602	A.4.A.3.18) Altre prestazioni sanitarie e sociosanitarie a rilevanza sanitaria ad Aziende sanitarie e casse mutua estera - (fatturate direttamente)	-	**-**	**-**
S	AA0610	A.4.B) Ricavi per prestazioni sanitarie e sociosanitarie a rilevanza sanitaria erogate da privati v/residenti Extraregione in compensazione (mobilità attiva)	-	-	-
S	AA0620	A.4.B.1) Prestazioni di ricovero da priv. Extraregione in compensazione (mobilità attiva)	-	-	-
S	AA0630	A.4.B.2) Prestazioni ambulatoriali da priv. Extraregione in compensazione (mobilità attiva)	-	-	-
	AA0631	A.4.B.3) Prestazioni di pronto soccorso non segute da ricovero da priv. Extraregione in compensazione (mobilità attiva)	-	**-**	**-**
S	AA0640	A.4.B.4) Prestazioni di File F da priv. Extraregione in compensazione (mobilità attiva)	-	-	-
S	AA0650	A.4.B.5) Altre prestazioni sanitarie e sociosanitarie a rilevanza sanitaria erogate da privati v/residenti Extraregione in compensazione (mobilità attiva)	-	-	-
	AA0660	A.4.C) Ricavi per prestazioni sanitarie e sociosanitarie a rilevanza sanitaria erogate a privati	2,761,188	2,761,188	-
	AA0670	A.4.D) Ricavi per prestazioni sanitarie erogate in regime di intramoenia	*7,997,598*	*7,997,598*	-
	AA0680	A.4.D.1) Ricavi per prestazioni sanitarie intramoenia - Area ospedaliera	1,304,996	*1,304,996*	-
	AA0690	A.4.D.2) Ricavi per prestazioni sanitarie intramoenia - Area specialistica	6,181,546	6,181,546	-
	AA0700	A.4.D.3) Ricavi per prestazioni sanitarie intramoenia - Area sanità pubblica	249,547	249,547	-
	AA0710	A.4.D.4) Ricavi per prestazioni sanitarie intramoenia - Consulenze (ex art. 55 c.1 lett. c), d) ed ex art. 57-58)	139,228	139,228	-
R	AA0720	A.4.D.5) Ricavi per prestazioni sanitarie intramoenia - Consulenze (ex art. 55 c.1 lett. c), d) ed ex art. 57-58) (Aziende sanitarie pubbliche della Regione)	113,786	113,786	-
	AA0730	A.4.D.6) Ricavi per prestazioni sanitarie intramoenia - Altro	4,485	**4,485**	**-**
R	AA0740	A.4.D.7) Ricavi per prestazioni sanitarie intramoenia - Altro (Aziende sanitarie pubbliche della Regione)	4,010	4,010	-
	AA0750	A.5) Concorsi, recuperi e rimborsi	**8,813,075**	8,813,075	-
	AA0760	A.5.A) Rimborsi assicurativi	253,505	253,505	-
	AA0770	A.5.B) Concorsi, recuperi e rimborsi da Regione	-	**-**	**-**
	AA0780	A.5.B.1) Rimborso degli oneri stipendiali del personale dell'azienda in posizione di comando presso la Regione	-	-	-
	AA0790	A.5.B.2) Altri concorsi, recuperi e rimborsi da parte della Regione	-	-	-
R	AA0800	A.5.C) Concorsi, recuperi e rimborsi da Aziende sanitarie pubbliche della Regione	***5,801,283***	5,801,283	-
R	AA0810	A.5.C.1) Rimborso degli oneri stipendiali del personale dipendente dell'azienda in posizione di comando presso Aziende sanitarie pubbliche della Regione	176,430	176,430	-
R	AA0820	A.5.C.2) Rimborsi per acquisto beni da parte di Aziende sanitarie pubbliche della Regione	5,279,718	5,279,718	-
R	AA0830	A.5.C.3) Altri concorsi, recuperi e rimborsi da parte di Aziende sanitarie pubbliche della Regione	345,135	345,135	-
	AA0831	A.5.C.4) Altri concorsi, recuperi e rimborsi da parte della Regione - GSA	-	-	-
	AA0840	A.5.D) Concorsi, recuperi e rimborsi da altri soggetti pubblici	***108,639***	***108,639***	**-**
	AA0850	A.5.D.1) Rimborso degli oneri stipendiali del personale dipendente dell'azienda in posizione di comando presso altri soggetti pubblici	8,106	8,106	-
	AA0860	A.5.D.2) Rimborsi per acquisto beni da parte di altri soggetti pubblici	-	-	-
	AA0870	A.5.D.3) Altri concorsi, recuperi e rimborsi da parte di altri soggetti pubblici	100,533	100,533	-
	AA0880	A.5.E) Concorsi, recuperi e rimborsi da privati	*2,649,648*	**2,649,648**	**-**
	AA0890	A.5.E.1) Rimborso da aziende farmaceutiche per Pay back	-	-	-
	AA0900	A.5.E.1.1) Pay-back per il superamento del tetto della spesa farmaceutica territoriale	-	**-**	**-**
	AA0910	A.5.E.1.2) Pay-back per superamento del tetto della spesa farmaceutica ospedaliera	-	**-**	**-**
	AA0920	A.5.E.1.3) Ulteriore Pay-back	-	-	-
	AA0921	A.5.E.2) Rimborso per Pay back sui dispositivi medici	-	-	-
	AA0930	A.5.E.3) Altri concorsi, recuperi e rimborsi da privati	2,649,648	2,649,648	-
	AA0940	A.6) Compartecipazione alla spesa per prestazioni sanitarie (Ticket)	**10,566,752**	10,566,752	-
	AA0950	A.6.A) Compartecipazione alla spesa per prestazioni sanitarie - Ticket sulle prestazioni di specialistica ambulatoriale e APA-PAC	10,420,547	*10,420,547*	-
	AA0960	A.6.B) Compartecipazione alla spesa per prestazioni sanitarie - Ticket sul pronto soccorso	146,205	146,205	-
	AA0970	A.6.C) Compartecipazione alla spesa per prestazioni sanitarie (Ticket) - Altro	-	-	-
	AA0980	A.7) Quota contributi c/capitale imputata all'esercizio	***17,180,129***	17,180,129	-
	AA0990	A.7.A) Quota imputata all'esercizio dei finanziamenti per investimenti dallo Stato	-	-	-
	AA1000	A.7.B) Quota imputata all'esercizio dei finanziamenti per investimenti da Regione	15,824,767	15,824,767	-
	AA1010	A.7.C) Quota imputata all'esercizio dei finanziamenti per beni di prima dotazione	286,009	286,009	-
	AA1020	A.7.D) Quota imputata all'esercizio dei contributi in c/ esercizio FSR destinati ad investimenti	-	-	-
	AA1030	A.7.E) Quota imputata all'esercizio degli altri contributi in c/ esercizio destinati ad investimenti	-	-	-
	AA1040	A.7.F) Quota imputata all'esercizio di altre poste del patrimonio netto	1,069,353	1,069,353	-
	AA1050	A.8) Incrementi delle immobilizzazioni per lavori interni	-	-	-
	AA1060	A.9) Altri ricavi e proventi	***2,257,111***	2,257,111	-
	AA1070	A.9.A) Ricavi per prestazioni non sanitarie	1,942,647	1,942,647	-
	AA1080	A.9.B) Fitti attivi ed altri proventi da attività immobiliari	303,450	303,450	-
	AA1090	A.9.C) Altri proventi diversi	11,014	***11,014***	**-**
	AZ9999	***Totale valore della produzione (A)***	**533,383,761**	533,383,761	-
		B) Costi della produzione		-	-
	BA0010	B.1) Acquisti di beni	**131,178,617**	131,178,617	-
	BA0020	B.1.A) Acquisti di beni sanitari	***128,691,831***	128,691,831	-
	BA0030	B.1.A.1) Prodotti farmaceutici ed emoderivati	*64,893,844*	64,893,844	-
	BA0040	B.1.A.1.1) Medicinali con AIC, ad eccezione di vaccini, emoderivati di produzione regionale, ossigeno e altri gas medicali	64,363,175	64,363,175	-
	BA0050	B.1.A.1.2) Medicinali senza AIC	219,074	219,074	-
	BA0051	B.1.A.1.3) Ossigeno e altri gas medicali	110,345	**110,345**	**-**
	BA0060	B.1.A.1.4) Emoderivati di produzione regionale	*201,250*	**201,250**	**-**
	BA0061	B.1.A.1.4.1) Emoderivati di produzione regionale da pubblico (Aziende sanitarie pubbliche della Regione) - Mobilità intraregionale	201,250	***201,250***	**-**
	BA0062	B.1.A.1.4.2) Emoderivati di produzione regionale da pubblico (Aziende sanitarie pubbliche della Regione) - Mobilità extraregionale	-	-	-

B.I.B.A.

	BA0063	B.1.A.1.4.3) Emoderivati di produzione regionale da altri soggetti	-	-	-
	BA0070	B.1.A.2) Sangue ed emocomponenti	4,243,325	4,243,325	-
R	BA0080	B.1.A.2.1) da pubblico (Aziende sanitarie pubbliche della Regione) – Mobilità intraregionale	3,271,507	3,271,507	-
S	BA0090	B.1.A.2.2) da pubblico (Aziende sanitarie pubbliche extra Regione) – Mobilità extraregionale	-	-	-
	BA0100	B.1.A.2.3) da altri soggetti	971,818	971,818	-
	BA0210	B.1.A.3) Dispositivi medici	42,627,216	42,627,216	-
	BA0220	B.1.A.3.1) Dispositivi medici	36,460,876	36,460,876	-
	BA0230	B.1.A.3.2) Dispositivi medici impiantabili attivi	5,229,886	5,229,886	-
	BA0240	B.1.A.3.3) Dispositivi medico diagnostici in vitro (IVD)	936,454	936,454	-
	BA0250	B.1.A.4) Prodotti dietetici	569,162	569,162	-
	BA0260	B.1.A.5) Materiali per la profilassi (vaccini)	3,316,377	3,316,377	-
	BA0270	B.1.A.6) Prodotti chimici	44,701	44,701	-
	BA0280	B.1.A.7) Materiali e prodotti per uso veterinario	-	-	-
	BA0290	B.1.A.8) Altri beni e prodotti sanitari	12,178,077	12,178,077	-
R	BA0300	B.1.A.9) Beni e prodotti sanitari da Aziende sanitarie pubbliche della Regione	819,129	819,129	-
	BA0301	B.1.A.9.1) Prodotti farmaceutici ed emoderivati	-	-	-
	BA0302	B.1.A.9.2) Sangue ed emocomponenti	-	-	-
	BA0303	B.1.A.9.3) Dispositivi medici	638,198	638,198	-
	BA0304	B.1.A.9.4) Prodotti dietetici	-	-	-
	BA0305	B.1.A.9.5) Materiali per la profilassi (vaccini)	-	-	-
	BA0306	B.1.A.9.6) Prodotti chimici	-	-	-
	BA0307	B.1.A.9.7) Materiali e prodotti per uso veterinario	-	-	-
	BA0308	B.1.A.9.8) Altri beni e prodotti sanitari	180,931	180,931	-
	BA0310	B.1.B) Acquisti di beni non sanitari	2,486,786	2,486,786	-
	BA0320	B.1.B.1) Prodotti alimentari	1,880	1,880	-
	BA0330	B.1.B.2) Materiali di guardaroba, di pulizia e di convivenza in genere	340,718	340,718	-
	BA0340	B.1.B.3) Combustibili, carburanti e lubrificanti	1,063,191	1,063,191	-
	BA0350	B.1.B.4) Supporti informatici e cancelleria	379,637	379,637	-
	BA0360	B.1.B.5) Materiale per la manutenzione	500,058	500,058	-
	BA0370	B.1.B.6) Altri beni e prodotti non sanitari	17,935	17,935	-
R	BA0380	B.1.B.7) Beni e prodotti non sanitari da Aziende sanitarie pubbliche della Regione	183,367	183,367	-
	BA0390	B.2) Acquisti di servizi	87,066,122	87,066,122	-
	BA0400	B.2.A) Acquisti servizi sanitari	37,388,537	37,388,537	-
	BA0410	B.2.A.1) Acquisti servizi sanitari per medicina di base	-	-	-
	BA0420	B.2.A.1.1) - da convenzione	-	-	-
	BA0430	B.2.A.1.1.A) Costi per assistenza MMG	-	-	-
	BA0440	B.2.A.1.1.B) Costi per assistenza PLS	-	-	-
	BA0450	B.2.A.1.1.C) Costi per assistenza Continuità assistenziale	-	-	-
	BA0460	B.2.A.1.1.D) Altro (medicina dei servizi, psicologi, medici 118, ecc)	-	-	-
R	BA0470	B.2.A.1.2) - da pubblico (Aziende sanitarie pubbliche della Regione) - Mobilità intraregionale	-	-	-
S	BA0480	B.2.A.1.3) - da pubblico (Aziende sanitarie pubbliche Extraregione) - Mobilità extraregionale	-	-	-
	BA0490	B.2.A.2) Acquisti servizi sanitari per farmaceutica	-	-	-
	BA0500	B.2.A.2.1) - da convenzione	-	-	-
R	BA0510	B.2.A.2.2) - da pubblico (Aziende sanitarie pubbliche della Regione)- Mobilità intraregionale	-	-	-
S	BA0520	B.2.A.2.3) - da pubblico (Extraregione)	-	-	-
	BA0530	B.2.A.3) Acquisti servizi sanitari per assistenza specialistica ambulatoriale	3,106,804	3,106,804	-
R	BA0540	B.2.A.3.1) - da pubblico (Aziende sanitarie pubbliche della Regione)	-	-	-
	BA0541	B.2.A.3.2) prestazioni di pronto soccorso non seguite da ricovero - da pubblico (Aziende sanitarie pubbliche della Regione)	-	-	-
	BA0550	B.2.A.3.3) - da pubblico (altri soggetti pubbl. della Regione)	-	-	-
	BA0551	B.2.A.3.4) prestazioni di pronto soccorso non seguite da ricovero - da pubblico (altri soggetti pubbl. della Regione)	-	-	-
S	BA0560	B.2.A.3.5) - da pubblico (Extraregione)	-	-	-
	BA0561	B.2.A.3.6) prestazioni di pronto soccorso non seguite da ricovero - da pubblico (Extraregione)	-	-	-
	BA0570	B.2.A.3.7) - da privato - Medici SUMAI	3,106,804	3,106,804	-
	BA0580	B.2.A.3.8) - da privato	-	-	-
	BA0590	B.2.A.3.8.A) Servizi sanitari per assistenza specialistica da IRCCS privati e Policlinici privati	-	-	-
	BA0591	B.2.A.3.8.B) Servizi sanitari per prestazioni di pronto soccorso non seguite da ricovero - da IRCCS privati e Policlinici privati	-	-	-
	BA0600	B.2.A.3.8.C) Servizi sanitari per assistenza specialistica da Ospedali Classificati privati	-	-	-
	BA0601	B.2.A.3.8.D) Servizi sanitari per prestazioni di pronto soccorso non seguite da ricovero - da Ospedali Classificati privati	-	-	-
	BA0610	B.2.A.3.8.E) Servizi sanitari per assistenza specialistica da Case di Cura private	-	-	-
	BA0611	B.2.A.3.8.F) Servizi sanitari per prestazioni di pronto soccorso non seguite da ricovero - da Case di Cura private	-	-	-
	BA0620	B.2.A.3.8.G) Servizi sanitari per assistenza specialistica da altri privati	-	-	-
	BA0621	B.2.A.3.8.H) Servizi sanitari per prestazioni di pronto soccorso non seguite da ricovero - da altri privati	-	-	-
	BA0630	B.2.A.3.9) - da privato per cittadini non residenti - Extraregione (mobilità attiva in compensazione)	-	-	-
	BA0631	B.2.A.3.10) Servizi sanitari per prestazioni di pronto soccorso non seguite da ricovero - da privato per cittadini non residenti - Extraregione (mobilità attiva in compensazione)	-	-	-
	BA0640	B.2.A.4) Acquisti servizi sanitari per assistenza riabilitativa	-	-	-
R	BA0650	B.2.A.4.1) - da pubblico (Aziende sanitarie pubbliche della Regione)	-	-	-
	BA0660	B.2.A.4.2) - da pubblico (altri soggetti pubbl. della Regione)	-	-	-
SS	BA0670	B.2.A.4.3) - da pubblico (Extraregione) non soggetti a compensazione	-	-	-
	BA0680	B.2.A.4.4) - da privato (intraregionale)	-	-	-
	BA0690	B.2.A.4.5) - da privato (extraregionale)	-	-	-
	BA0700	B.2.A.5) Acquisti servizi sanitari per assistenza integrativa	1,039,868	1,039,868	-
R	BA0710	B.2.A.5.1) - da pubblico (Aziende sanitarie pubbliche della Regione)	-	-	-
	BA0720	B.2.A.5.2) - da pubblico (altri soggetti pubbl. della Regione)	-	-	-
S	BA0730	B.2.A.5.3) - da pubblico (Extraregione)	-	-	-
	BA0740	B.2.A.5.4) - da privato	1,039,868	1,039,868	-
	BA0750	B.2.A.6) Acquisti servizi sanitari per assistenza protesica	5,810,954	5,810,954	-
R	BA0760	B.2.A.6.1) - da pubblico (Aziende sanitarie pubbliche della Regione)	-	-	-
	BA0770	B.2.A.6.2) - da pubblico (altri soggetti pubbl. della Regione)	-	-	-
S	BA0780	B.2.A.6.3) - da pubblico (Extraregione)	-	-	-
	BA0790	B.2.A.6.4) - da privato	5,810,954	5,810,954	-
	BA0800	B.2.A.7) Acquisti servizi sanitari per assistenza ospedaliera	-	-	-
R	BA0810	B.2.A.7.1) - da pubblico (Aziende sanitarie pubbliche della Regione)	-	-	-
	BA0820	B.2.A.7.2) - da pubblico (altri soggetti pubbl. della Regione)	-	-	-
S	BA0830	B.2.A.7.3) - da pubblico (Extraregione)	-	-	-
	BA0840	B.2.A.7.4) - da privato	-	-	-
	BA0850	B.2.A.7.4.A) Servizi sanitari per assistenza ospedaliera da IRCCS privati e Policlinici privati	-	-	-
	BA0860	B.2.A.7.4.B) Servizi sanitari per assistenza ospedaliera da Ospedali Classificati privati	-	-	-

S.C.R.I.B.A.

	BA0870	B.2.A.7.4.C) Servizi sanitari per assistenza ospedaliera da Case di Cura private	-	-	-
	BA0880	B.2.A.7.4.D) Servizi sanitari per assistenza ospedaliera da altri privati	-	-	-
	BA0890	B.2.A.7.5) - da privato per cittadini non residenti - Extraregione (mobilità attiva in compensazione)	-	-	-
	BA0900	B.2.A.8) Acquisto prestazioni di psichiatria residenziale e semiresidenziale	-	-	-
R	BA0910	B.2.A.8.1) - da pubblico (Aziende sanitarie pubbliche della Regione)	-	-	-
	BA0920	B.2.A.8.2) - da pubblico (altri soggetti pubbl. della Regione)	-	-	-
SS	BA0930	B.2.A.8.3) - da pubblico (Extraregione) - non soggette a compensazione	-	-	-
	BA0940	B.2.A.8.4) - da privato (intraregionale)	-	-	-
	BA0950	B.2.A.8.5) - da privato (extraregionale)	-	-	-
	BA0960	B.2.A.9) Acquisto prestazioni di distribuzione farmaci File F	-	-	-
R	BA0970	B.2.A.9.1) - da pubblico (Aziende sanitarie pubbliche della Regione) - Mobilità intraregionale	-	-	-
	BA0980	B.2.A.9.2) - da pubblico (altri soggetti pubbl. della Regione)	-	-	-
S	BA0990	B.2.A.9.3) - da pubblico (Extraregione)	-	-	-
	BA1000	B.2.A.9.4) - da privato (intraregionale)	-	-	-
	BA1010	B.2.A.9.5) - da privato (extraregionale)	-	-	-
	BA1020	B.2.A.9.6) - da privato per cittadini non residenti - Extraregione (mobilità attiva in compensazione)	-	-	-
	BA1030	B.2.A.10) Acquisto prestazioni termali in convenzione	-	-	-
R	BA1040	B.2.A.10.1) - da pubblico (Aziende sanitarie pubbliche della Regione) - Mobilità intraregionale	-	-	-
	BA1050	B.2.A.10.2) - da pubblico (altri soggetti pubbl. della Regione)	-	-	-
S	BA1060	B.2.A.10.3) - da pubblico (Extraregione)	-	-	-
	BA1070	B.2.A.10.4) - da privato	-	-	-
	BA1080	B.2.A.10.5) - da privato per cittadini non residenti - Extraregione (mobilità attiva in compensazione)	-	-	-
	BA1090	B.2.A.11) Acquisto prestazioni di trasporto sanitario	9,457,100	9,457,100	-
R	BA1100	B.2.A.11.1) - da pubblico (Aziende sanitarie pubbliche della Regione) - Mobilità intraregionale	-	-	-
	BA1110	B.2.A.11.2) - da pubblico (altri soggetti pubbl. della Regione)	-	-	-
S	BA1120	B.2.A.11.3) - da pubblico (Extraregione)	-	-	-
	BA1130	B.2.A.11.4) - da privato	9,457,100	9,457,100	-
	BA1140	B.2.A.12) Acquisto prestazioni Socio-Sanitarie a rilevanza sanitaria	-	-	-
R	BA1150	B.2.A.12.1) - da pubblico (Aziende sanitarie pubbliche della Regione) - Mobilità intraregionale	-	-	-
	BA1151	B.2.A.12.1.A) Assistenza domiciliare integrata (ADI)	-	-	-
	BA1152	B.2.A.12.1.B) Altre prestazioni socio-sanitarie a rilevanza sanitaria	-	-	-
	BA1160	B.2.A.12.2) - da pubblico (altri soggetti pubblici della Regione)	-	-	-
	BA1161	B.2.A.12.3) - da pubblico (Extraregione) - Acquisto di Altre prestazioni sociosanitarie a rilevanza sanitaria erogate a soggetti pubblici Extraregione	-	-	-
SS	BA1170	B.2.A.12.4) - da pubblico (Extraregione) non soggette a compensazione	-	-	-
	BA1180	B.2.A.12.5) - da privato (intraregionale)	-	-	-
	BA1190	B.2.A.12.6) - da privato (extraregionale)	-	-	-
	BA1200	B.2.A.13) Compartecipazione al personale per att. libero-prof. (intramoenia)	5,014,821	5,014,821	-
	BA1210	B.2.A.13.1) Compartecipazione al personale per att. libero professionale intramoenia - Area ospedaliera	880,403	880,403	-
	BA1220	B.2.A.13.2) Compartecipazione al personale per att. libero professionale intramoenia- Area specialistica	3,783,738	3,783,738	-
	BA1230	B.2.A.13.3) Compartecipazione al personale per att. libero professionale intramoenia - Area sanità pubblica	185,146	185,146	-
	BA1240	B.2.A.13.4) Compartecipazione al personale per att. libero professionale intramoenia - Consulenze (ex art. 55 c.1 lett. c), d) ed ex Art. 57-58)	165,534	165,534	-
R	BA1250	B.2.A.13.5) Compartecipazione al personale per att. libero professionale intramoenia - Consulenze (ex art. 55 c.1 lett. c), d) ed ex Art. 57-58) (Aziende sanitarie pubbliche della Regione)	-	-	-
	BA1260	B.2.A.13.6) Compartecipazione al personale per att. libero professionale intramoenia - Altro	-	-	-
R	BA1270	B.2.A.13.7) Compartecipazione al personale per att. libero professionale intramoenia - Altro (Aziende sanitarie pubbliche della Regione)	-	-	-
	BA1280	B.2.A.14) Rimborsi, assegni e contributi sanitari	162,636	162,636	-
	BA1290	B.2.A.14.1) Contributi ad associazioni di volontariato	-	-	-
	BA1300	B.2.A.14.2) Rimborsi per cure all'estero	-	-	-
	BA1310	B.2.A.14.3) Contributi a società partecipate e/o enti dipendenti della Regione	-	-	-
	BA1320	B.2.A.14.4) Contributo Legge 210/92	-	-	-
	BA1330	B.2.A.14.5) Altri rimborsi, assegni e contributi	87,936	87,936	-
R	BA1340	B.2.A.14.6) Rimborsi, assegni e contributi v/Aziende sanitarie pubbliche della Regione	74,700	74,700	-
	BA1341	B.2.A.14.7) Rimborsi, assegni e contributi v/Regione - GSA	-	-	-
	BA1350	B.2.A.15) Consulenze, Collaborazioni, Interinale e altre prestazioni di lavoro sanitarie e sociosanitarie	7,210,295	7,210,295	-
	BA1360	B.2.A.15.1) Consulenze sanitarie e sociosanitarieda Aziende sanitarie pubbliche della Regione	-	-	-
R	BA1370	B.2.A.15.2) Consulenze sanitarie e sociosanitarieda terzi - Altri soggetti pubblici	-	-	-
	BA1380	B.2.A.15.3) Consulenze, Collaborazioni, Interinale e altre prestazioni di lavoro sanitarie e sociosanitarie da privato	7,175,295	7,175,295	-
	BA1390	B.2.A.15.3.A) Consulenze sanitarie da privato - articolo 55, comma 2, CCNL 8 giugno 2000	3,542,051	3,542,051	-
	BA1400	B.2.A.15.3.B) Altre consulenze sanitarie e sociosanitarie da privato	-	-	-
	BA1410	B.2.A.15.3.C) Collaborazioni coordinate e continuative sanitarie e sociosanitarie da privato	28,477	28,477	-
	BA1420	B.2.A.15.3.D) Indennità a personale universitario - area sanitaria	3,393,000	3,393,000	-
	BA1430	B.2.A.15.3.E) Lavoro interinale - area sanitaria	211,767	211,767	-
	BA1440	B.2.A.15.3.F) Altre collaborazioni e prestazioni di lavoro - area sanitaria	-	-	-
	BA1450	B.2.A.15.4) Rimborso oneri stipendiali del personale sanitario in comando	35,000	35,000	-
R	BA1460	B.2.A.15.4.A) Rimborso oneri stipendiali personale sanitario in comando da Aziende sanitarie pubbliche della Regione	-	-	-
	BA1470	B.2.A.15.4.B) Rimborso oneri stipendiali personale sanitario in comando da Regioni, soggetti pubblici e da Università	-	-	-
SS	BA1480	B.2.A.15.4.C) Rimborso oneri stipendiali personale sanitario in comando da aziende di altre Regioni (Extraregione)	35,000	35,000	-
	BA1490	B.2.A.16) Altri servizi sanitari e sociosanitari a rilevanza sanitaria	5,586,059	5,586,059	-
R	BA1500	B.2.A.16.1) Altri servizi sanitari e sociosanitari a rilevanza sanitaria da pubblico - Aziende sanitarie pubbliche della Regione	457,951	457,951	-
	BA1510	B.2.A.16.2) Altri servizi sanitari e sociosanitari a rilevanza sanitaria da pubblico - Altri soggetti pubblici della Regione	230,192	230,192	-
	BA1520	B.2.A.16.3) Altri servizi sanitari e sociosanitari a rilevanza sanitaria da pubblico (Extraregione)	-	-	-
	BA1530	B.2.A.16.4) Altri servizi sanitari da privato	4,897,916	4,897,916	-
	BA1540	B.2.A.16.5) Costi per servizi sanitari - Mobilità internazionale passiva	-	-	-
	BA1541	B.2.A.16.6) Costi per servizi sanitari - Mobilità internazionale passiva rilevata dalle ASL	-	-	-
	BA1542	B.2.A.16.7) Costi per prestazioni sanitarie erogate da aziende sanitarie estere (fatturate direttamente)	-	-	-
S	BA1550	B.2.A.17) Costi GSA per differenziale saldo mobilità interregionale	-	-	-
	BA1560	B.2.B) Acquisti di servizi non sanitari	49,677,585	49,677,585	-
	BA1570	B.2.B.1) Servizi non sanitari	48,282,279	48,282,279	-
	BA1580	B.2.B.1.1) Lavanderia	2,510,000	2,510,000	-
	BA1590	B.2.B.1.2) Pulizia	6,529,000	6,529,000	-
	BA1600	B.2.B.1.3) Mensa	5,900,823	5,900,823	-
	BA1601	B.2.B.1.3.A) Mensa dipendenti	1,200,000	1,200,000	-
	BA1602	B.2.B.1.3.B) Mensa degenti	4,700,823	4,700,823	-
	BA1610	B.2.B.1.4) Riscaldamento	9,193,601	9,193,601	-
	BA1620	B.2.B.1.5) Servizi di assistenza informatica	2,279,835	2,279,835	-

C.R.I.B.A.

	BA1630	B.2.B.1.6) Servizi trasporti (non sanitari)	-	-	-
	BA1640	B.2.B.1.7) Smaltimento rifiuti	729,150	729,150	-
	BA1650	B.2.B.1.8) Utenze telefoniche	342,241	342,241	-
	BA1660	B.2.B.1.9) Utenze elettricità	6,100,000	6,100,000	-
	BA1670	B.2.B.1.10) Altre utenze	1,117,000	1,117,000	-
	BA1680	B.2.B.1.11) Premi di assicurazione	3,966,883	**3,966,883**	-
	BA1690	B.2.B.1.11.A) Premi di assicurazione - R.C. Professionale	3,662,608	3,662,608	-
	BA1700	B.2.B.1.11.B) Premi di assicurazione - Altri premi assicurativi	304,275	304,275	-
	BA1710	B.2.B.1.12) Altri servizi non sanitari	9,613,746	9,613,746	-
R	BA1720	B.2.B.1.12.A) Altri servizi non sanitari da pubblico (Aziende sanitarie pubbliche della Regione)	2,006,049	**2,006,049**	-
	BA1730	B.2.B.1.12.B) Altri servizi non sanitari da altri soggetti pubblici	88,710	**88,710**	-
	BA1740	B.2.B.1.12.C) Altri servizi non sanitari da privato	7,518,987	7,518,987	-
	BA1750	B.2.B.2) Consulenze, Collaborazioni, Interinale e altre prestazioni di lavoro non sanitarie	**731,387**	731,387	-
R	BA1760	B.2.B.2.1) Consulenze non sanitarie da Aziende sanitarie pubbliche della Regione	-	-	-
	BA1770	B.2.B.2.2) Consulenze non sanitarie da Terzi - Altri soggetti pubblici	-	-	-
	BA1780	B.2.B.2.3) Consulenze, Collaborazioni, Interinale e altre prestazioni di lavoro non sanitarie da privato	656,861	656,861	-
	BA1790	B.2.B.2.3.A) Consulenze non sanitarie da privato	321,366	321,366	-
	BA1800	B.2.B.2.3.B) Collaborazioni coordinate e continuative non sanitarie da privato	-	-	-
	BA1810	B.2.B.2.3.C) Indennità a personale universitario - area non sanitaria	-	-	-
	BA1820	B.2.B.2.3.D) Lavoro interinale - area non sanitaria	282,309	**282,309**	-
	BA1830	B.2.B.2.3.E) Altre collaborazioni e prestazioni di lavoro - area non sanitaria	53,186	53,186	-
	BA1831	B.2.B.2.3.F) Altre Consulenze non sanitarie da privato - - in attuazione dell'art.79, comma 1 sexies lettera c), del D.L. 112/2008, convertito con legge 133/2008 e della legge 23 dicembre 2009 n. 191.	-	-	-
	BA1840	B.2.B.2.4) Rimborso oneri stipendiali del personale non sanitario in comando	74,526	74,526	-
R	BA1850	B.2.B.2.4.A) Rimborso oneri stipendiali personale non sanitario in comando da Aziende sanitarie pubbliche della Regione	74,526	**74,526**	-
	BA1860	B.2.B.2.4.B) Rimborso oneri stipendiali personale non sanitario in comando da Regione, soggetti pubblici e da Università	-	-	-
SS	BA1870	B.2.B.2.4.C) Rimborso oneri stipendiali personale non sanitario in comando da aziende di altre Regioni (Extraregione)	-	-	-
	BA1880	B.2.B.3) Formazione (esternalizzata e non)	663,919	663,919	-
	BA1890	B.2.B.3.1) Formazione (esternalizzata e non) da pubblico	2,000	**2,000**	-
	BA1900	B.2.B.3.2) Formazione (esternalizzata e non) da privato	661,919	**661,919**	-
	BA1910	B.3) Manutenzione e riparazione (ordinaria esternalizzata)	**17,573,198**	17,573,198	-
	BA1920	B.3.A) Manutenzione e riparazione ai fabbricati e loro pertinenze	6,275,736	6,275,736	-
	BA1930	B.3.B) Manutenzione e riparazione agli impianti e macchinari	1,457,436	1,457,436	-
	BA1940	B.3.C) Manutenzione e riparazione alle attrezzature sanitarie e scientifiche	9,387,296	**9,387,296**	-
	BA1950	B.3.D) Manutenzione e riparazione ai mobili e arredi	376,943	376,943	-
	BA1960	B.3.E) Manutenzione e riparazione agli automezzi	70,187	70,187	-
	BA1970	B.3.F) Altre manutenzioni e riparazioni	5,600	5,600	-
R	BA1980	B.3.G) Manutenzioni e riparazioni da Aziende sanitarie pubbliche della Regione	-	-	-
	BA1990	B.4) Godimento di beni di terzi	**9,370,842**	9,370,842	-
	BA2000	B.4.A) Fitti passivi	239,053	239,053	-
	BA2010	B.4.B) Canoni di noleggio	**9,131,789**	**9,131,789**	-
	BA2020	B.4.B.1) Canoni di noleggio - area sanitaria	8,611,285	8,611,285	-
	BA2030	B.4.B.2) Canoni di noleggio - area non sanitaria	520,504	520,504	-
	BA2040	B.4.C) Canoni di leasing	-	-	-
	BA2050	B.4.C.1) Canoni di leasing - area sanitaria	-	-	-
	BA2060	B.4.C.2) Canoni di leasing - area non sanitaria	-	-	-
	BA2061	B.4.D) Canoni di project financing	-	-	-
R	BA2070	B.4.E) Locazioni e noleggi da Aziende sanitarie pubbliche della Regione	-	-	-
	BA2080	**Totale Costo del personale**	**241,606,490**	241,606,490	-
	BA2090	B.5) Personale del ruolo sanitario	**189,855,338**	189,855,338	-
	BA2100	B.5.A) Costo del personale dirigente ruolo sanitario	**83,676,983**	**83,676,983**	-
	BA2110	B.5.A.1) Costo del personale dirigente medico	78,192,479	78,192,479	-
	BA2120	B.5.A.1.1) Costo del personale dirigente medico - tempo indeterminato	73,423,315	73,423,315	-
	BA2130	B.5.A.1.2) Costo del personale dirigente medico - tempo determinato	4,769,164	**4,769,164**	-
	BA2140	B.5.A.1.3) Costo del personale dirigente medico - altro	-	-	-
	BA2150	B.5.A.2) Costo del personale dirigente non medico	5,484,504	5,484,504	-
	BA2160	B.5.A.2.1) Costo del personale dirigente non medico - tempo indeterminato	5,197,712	**5,197,712**	-
	BA2170	B.5.A.2.2) Costo del personale dirigente non medico - tempo determinato	286,792	**286,792**	-
	BA2180	B.5.A.2.3) Costo del personale dirigente non medico - altro	-	-	-
	BA2190	B.5.B) Costo del personale comparto ruolo sanitario	**106,178,355**	106,178,355	-
	BA2200	B.5.B.1) Costo del personale comparto ruolo sanitario - tempo indeterminato	104,992,193	104,992,193	-
	BA2210	B.5.B.2) Costo del personale comparto ruolo sanitario - tempo determinato	1,186,162	1,186,162	-
	BA2220	B.5.B.3) Costo del personale comparto ruolo sanitario - altro	-	-	-
	BA2230	B.6) Personale del ruolo professionale	**584,754**	584,754	-
	BA2240	B.6.A) Costo del personale dirigente ruolo professionale	**504,421**	**504,421**	-
	BA2250	B.6.A.1) Costo del personale dirigente ruolo professionale - tempo indeterminato	412,389	412,389	-
	BA2260	B.6.A.2) Costo del personale dirigente ruolo professionale - tempo determinato	92,032	92,032	-
	BA2270	B.6.A.3) Costo del personale dirigente ruolo professionale - altro	-	-	-
	BA2280	B.6.B) Costo del personale comparto ruolo professionale	**80,333**	80,333	-
	BA2290	B.6.B.1) Costo del personale comparto ruolo professionale - tempo indeterminato	80,333	**80,333**	-
	BA2300	B.6.B.2) Costo del personale comparto ruolo professionale - tempo determinato	-	-	-
	BA2310	B.6.B.3) Costo del personale comparto ruolo professionale - altro	-	-	-
	BA2320	B.7) Personale del ruolo tecnico	**33,596,981**	33,596,981	-
	BA2330	B.7.A) Costo del personale dirigente ruolo tecnico	**23,315**	23,315	-
	BA2340	B.7.A.1) Costo del personale dirigente ruolo tecnico - tempo indeterminato	23,315	23,315	-
	BA2350	B.7.A.2) Costo del personale dirigente ruolo tecnico - tempo determinato	-	-	-
	BA2360	B.7.A.3) Costo del personale dirigente ruolo tecnico - altro	-	-	-
	BA2370	B.7.B) Costo del personale comparto ruolo tecnico	**33,573,666**	**33,573,666**	-
	BA2380	B.7.B.1) Costo del personale comparto ruolo tecnico - tempo indeterminato	33,042,616	33,042,616	-
	BA2390	B.7.B.2) Costo del personale comparto ruolo tecnico - tempo determinato	531,050	**531,050**	-
	BA2400	B.7.B.3) Costo del personale comparto ruolo tecnico - altro	-	-	-
	BA2410	B.8) Personale del ruolo amministrativo	**17,569,417**	17,569,417	-
	BA2420	B.8.A) Costo del personale dirigente ruolo amministrativo	**1,267,570**	1,267,570	-
	BA2430	B.8.A.1) Costo del personale dirigente ruolo amministrativo - tempo indeterminato	1,106,588	**1,106,588**	-
	BA2440	B.8.A.2) Costo del personale dirigente ruolo amministrativo - tempo determinato	160,982	160,982	-
	BA2450	B.8.A.3) Costo del personale dirigente ruolo amministrativo - altro	-	-	-
	BA2460	B.8.B) Costo del personale comparto ruolo amministrativo	**16,301,847**	16,301,847	-
	BA2470	B.8.B.1) Costo del personale comparto ruolo amministrativo - tempo indeterminato	16,051,040	16,051,040	-
	BA2480	B.8.B.2) Costo del personale comparto ruolo amministrativo - tempo determinato	250,807	250,807	-

C.R.I.B.A.

	BA2490	B.8.B.3) Costo del personale comparto ruolo amministrativo - altro	-	-	-
	BA2500	B.9) Oneri diversi di gestione	2,447,648	2,447,648	-
	BA2510	B.9.A) Imposte e tasse (escluso IRAP e IRES)	917,943	917,943	-
	BA2520	B.9.B) Perdite su crediti	-	-	-
	BA2530	B.9.C) Altri oneri diversi di gestione	1,529,705	1,529,705	-
	BA2540	B.9.C.1) Indennità, rimborso spese e oneri sociali per gli Organi Direttivi e Collegio Sindacale	792,496	792,496	-
	BA2550	B.9.C.2) Altri oneri diversi di gestione	737,209	737,209	-
	BA2551	B.9.C.3) Altri oneri diversi di gestione da Aziende sanitarie pubbliche della Regione	-	-	-
	BA2552	B.9.C.4) Altri oneri diversi di gestione - per Autoassicurazione	-	-	-
	BA2560	**Totale Ammortamenti**	19,185,245	19,185,245	-
	BA2570	B.10) Ammortamenti delle immobilizzazioni immateriali	310,776	310,776	-
	BA2580	B.11) Ammortamenti delle immobilizzazioni materiali	18,874,469	18,874,469	-
	BA2590	B.11.A) Ammortamento dei fabbricati	10,268,143	10,268,143	-
	BA2600	B.11.A.1) Ammortamenti fabbricati non strumentali (disponibili)	76,098	76,098	-
	BA2610	B.11.A.2) Ammortamenti fabbricati strumentali (indisponibili)	10,192,045	10,192,045	-
	BA2620	B.11.B) Ammortamenti delle altre immobilizzazioni materiali	8,606,326	8,606,326	-
	BA2630	B.12) Svalutazione delle immobilizzazioni e dei crediti	-	-	-
	BA2640	B.12.A) Svalutazione delle immobilizzazioni immateriali e materiali	-	-	-
	BA2650	B.12.B) Svalutazione dei crediti	-	-	-
	BA2660	B.13) Variazione delle rimanenze	350,151	350,151	-
	BA2670	B.13.A) Variazione rimanenze sanitarie	114,893	114,893	-
	BA2671	B.13.A.1) Prodotti farmaceutici ed emoderivati	- 237,562	- 237,562	-
	BA2672	B.13.A.2) Sangue ed emocomponenti	83,701	83,701	-
	BA2673	B.13.A.3) Dispositivi medici	103,939	103,939	-
	BA2674	B.13.A.4) Prodotti dietetici	4,136	4,136	-
	BA2675	B.13.A.5) Materiali per la profilassi (vaccini)	48,257	48,257	-
	BA2676	B.13.A.6) Prodotti chimici	23,913	23,913	-
	BA2677	B.13.A.7) Materiali e prodotti per uso veterinario	-	-	-
	BA2678	B.13.A.8) Altri beni e prodotti sanitari	88,509	88,509	-
	BA2680	B.13.B) Variazione rimanenze non sanitarie	235,258	235,258	-
	BA2681	B.13.B.1) Prodotti alimentari	2,626	2,626	-
	BA2682	B.13.B.2) Materiali di guardaroba, di pulizia, e di convivenza in genere	34,964	34,964	-
	BA2683	B.13.B.3) Combustibili, carburanti e lubrificanti	21	21	-
	BA2684	B.13.B.4) Supporti informatici e cancelleria	59,848	59,848	-
	BA2685	B.13.B.5) Materiale per la manutenzione	138,013	138,013	-
	BA2686	B.13.B.6) Altri beni e prodotti non sanitari	- 214	- 214	-
	BA2690	B.14) Accantonamenti dell'esercizio	7,159,094	7,159,094	-
	BA2700	B.14.A) Accantonamenti per rischi	2,789,000	2,789,000	-
	BA2710	B.14.A.1) Accantonamenti per cause civili ed oneri processuali	-	-	-
	BA2720	B.14.A.2) Accantonamenti per contenzioso personale dipendente	-	-	-
	BA2730	B.14.A.3) Accantonamenti per rischi connessi all'acquisto di prestazioni sanitarie da privato	-	-	-
	BA2740	B.14.A.4) Accantonamenti per copertura diretta dei rischi (autoassicurazione)	2,789,000	2,789,000	-
	BA2741	B.14.A.5) Accantonamenti per franchigia assicurativa	-	-	-
	BA2750	B.14.A.6) Altri accantonamenti per rischi	-	-	-
	BA2751	B.14.A.7) Altri accantonamenti per interessi di mora	-	-	-
	BA2760	B.14.B) Accantonamenti per premio di operosità (SUMAI)	185,000	185,000	-
	BA2770	B.14.C) Accantonamenti per quote inutilizzate di contributi finalizzati e vincolati	2,327,489	2,327,489	-
	BA2771	B.14.C.1) Accantonamenti per quote inutilizzate contributi da Regione e Prov. Aut. per quota F.S. indistinto finalizzato	-	-	-
	BA2780	B.14.C.2) Accantonamenti per quote inutilizzate contributi da Regione e Prov. Aut. per quota F.S. vincolato	1,521,775	1,521,775	-
	BA2790	B.14.C.3) Accantonamenti per quote inutilizzate contributi da soggetti pubblici (extra fondo) vincolati	23,844	23,844	-
	BA2800	B.14.C.4) Accantonamenti per quote inutilizzate contributi da soggetti pubblici per ricerca	-	-	-
	BA2810	B.14.C.5) Accantonamenti per quote inutilizzate contributi vincolati da privati	781,870	781,870	-
	BA2811	B.14.C.6) Accantonamenti per quote inutilizzate contributi da soggetti privati per ricerca	-	-	-
	BA2820	B.14.D) Altri accantonamenti	1,857,605	1,857,605	-
	BA2840	B.14.D.1) Acc. Rinnovi convenzioni MMG/PLS/MCA	-	-	-
	BA2850	B.14.D.2) Acc. Rinnovi convenzioni Medici Sumai	166,851	166,851	-
	BA2860	B.14.D.3) Acc. Rinnovi contratt.: dirigenza medica	631,574	631,574	-
	BA2870	B.14.D.4) Acc. Rinnovi contratt.: dirigenza non medica	121,935	121,935	-
	BA2880	B.14.D.5) Acc. Rinnovi contratt.: comparto	198,953	198,953	-
	BA2881	B.14.D.6) Acc. per Trattamento di fine rapporto dipendenti	-	-	-
	BA2882	B.14.D.7) Acc. per Trattamenti di quiescenza e simili	-	-	-
	BA2883	B.14.D.8) Acc. per Fondi integrativi pensione	-	-	-
	BA2884	B.14.D.9) Acc. Incentivi funzioni tecniche art. 113 D.lgs 50/2016	228,588	228,588	-
	BA2890	B.14.D.10) Altri accantonamenti	509,704	509,704	-
	BZ9999	**Totale costi della produzione (B)**	515,937,407	515,937,407	-
		C) Proventi e oneri finanziari		-	-
	CA0010	C.1) Interessi attivi	-	-	-
	CA0020	C.1.A) Interessi attivi su c/tesoreria unica	-	-	-
	CA0030	C.1.B) Interessi attivi su c/c postali e bancari	-	-	-
	CA0040	C.1.C) Altri interessi attivi	-	-	-
	CA0050	C.2) Altri proventi	-	-	-
	CA0060	C.2.A) Proventi da partecipazioni	-	-	-
	CA0070	C.2.B) Proventi finanziari da crediti iscritti nelle immobilizzazioni	-	-	-
	CA0080	C.2.C) Proventi finanziari da titoli iscritti nelle immobilizzazioni	-	-	-
	CA0090	C.2.D) Altri proventi finanziari diversi dai precedenti	-	-	-
	CA0100	C.2.E) Utili su cambi	-	-	-
	CA0110	C.3) Interessi passivi	554,723	554,723	-
	CA0120	C.3.A) Interessi passivi su anticipazioni di cassa	-	-	-
	CA0130	C.3.B) Interessi passivi su mutui	-	-	-
	CA0140	C.3.C) Altri interessi passivi	554,723	554,723	-
	CA0150	C.4) Altri oneri	-	-	-
	CA0160	C.4.A) Altri oneri finanziari	-	-	-
	CA0170	C.4.B) Perdite su cambi	-	-	-
	CZ9999	**Totale proventi e oneri finanziari (C)**	-554,723	- 554,723	-
		D) Rettifiche di valore di attività finanziarie		-	-
	DA0010	D.1) Rivalutazioni	-	-	-
	DA0020	D.2) Svalutazioni	-	-	-
	DZ9999	**Totale rettifiche di valore di attività finanziarie (D)**	-	-	-

S.C.R.I.B.A.

		E) Proventi e oneri straordinari		-	-
	EA0010	*E.1) Proventi straordinari*	**341,202**	341,202	-
	EA0020	*E.1.A) Plusvalenze*	-	-	-
	EA0030	*E.1.B) Altri proventi straordinari*	***341,202***	341,202	-
	EA0040	*E.1.B.1) Proventi da donazioni e liberalità diverse*	-	-	-
	EA0050	*E.1.B.2) Sopravvenienze attive*	*341,202*	341,202	-
	EA0051	*E.1.B.2.1) Sopravvenienze attive per quote F.S. vincolato*	-	-	-
R	**EA0060**	*E.1.B.2.2) Sopravvenienze attive v/Aziende sanitarie pubbliche della Regione*	102,985	102,985	-
	EA0070	*E.1.B.2.3) Sopravvenienze attive v/terzi*	*238,217*	238,217	-
S	**EA0080**	*E.1.B.2.3.A) Sopravvenienze attive v/terzi relative alla mobilità extraregionale*	-	-	-
	EA0090	*E.1.B.2.3.B) Sopravvenienze attive v/terzi relative al personale*	117,061	117,061	-
	EA0100	*E.1.B.2.3.C) Sopravvenienze attive v/terzi relative alle convenzioni con medici di base*	-	-	-
	EA0110	*E.1.B.2.3.D) Sopravvenienze attive v/terzi relative alle convenzioni per la specialistica*	-	-	-
	EA0120	*E.1.B.2.3.E) Sopravvenienze attive v/terzi relative all'acquisto prestaz. sanitarie da operatori accreditati*	-	-	-
	EA0130	*E.1.B.2.3.F) Sopravvenienze attive v/terzi relative all'acquisto di beni e servizi*	32,828	32,828	-
	EA0140	*E.1.B.2.3.G) Altre sopravvenienze attive v/terzi*	88,328	88,328	-
	EA0150	*E.1.B.3) Insussistenze attive*	-	-	-
R	**EA0160**	*E.1.B.3.1) Insussistenze attive v/Aziende sanitarie pubbliche della Regione*	-	-	-
	EA0170	*E.1.B.3.2) Insussistenze attive v/terzi*	-	-	-
S	**EA0180**	*E.1.B.3.2.A) Insussistenze attive v/terzi relative alla mobilità extraregionale*	-	-	-
	EA0190	*E.1.B.3.2.B) Insussistenze attive v/terzi relative al personale*	-	-	-
	EA0200	*E.1.B.3.2.C) Insussistenze attive v/terzi relative alle convenzioni con medici di base*	-	-	-
	EA0210	*E.1.B.3.2.D) Insussistenze attive v/terzi relative alle convenzioni per la specialistica*	-	-	-
	EA0220	*E.1.B.3.2.E) Insussistenze attive v/terzi relative all'acquisto prestaz. sanitarie da operatori accreditati*	-	-	-
	EA0230	*E.1.B.3.2.F) Insussistenze attive v/terzi relative all'acquisto di beni e servizi*	-	-	-
	EA0240	*E.1.B.3.2.G) Altre insussistenze attive v/terzi*	-	-	-
	EA0250	*E.1.B.4) Altri proventi straordinari*	-	-	-
	EA0260	*E.2) Oneri straordinari*	**117,585**	117,585	-
	EA0270	*E.2.A) Minusvalenze*	16,112	16,112	-
	EA0280	*E.2.B) Altri oneri straordinari*	***101,473***	101,473	-
	EA0290	*E.2.B.1) Oneri tributari da esercizi precedenti*	-	-	-
	EA0300	*E.2.B.2) Oneri da cause civili ed oneri processuali*	-	-	-
	EA0310	*E.2.B.3) Sopravvenienze passive*	*101,473*	101,473	-
R	**EA0320**	*E.2.B.3.1) Sopravvenienze passive v/Aziende sanitarie pubbliche della Regione*	*51,657*	51,657	-
R	**EA0330**	*E.2.B.3.1.A) Sopravvenienze passive v/Aziende sanitarie pubbliche relative alla mobilità intraregionale*	-	-	-
R	**EA0340**	*E.2.B.3.1.B) Altre sopravvenienze passive v/Aziende sanitarie pubbliche della Regione*	51,657	51,657	-
	EA0350	*E.2.B.3.2) Sopravvenienze passive v/terzi*	*49,816*	49,816	-
S	**EA0360**	*E.2.B.3.2.A) Sopravvenienze passive v/terzi relative alla mobilità extraregionale*	-	-	-
	EA0370	*E.2.B.3.2.B) Sopravvenienze passive v/terzi relative al personale*	-	-	-
	EA0380	E.2.B.3.2.B.1) Soprav. passive v/terzi relative al personale - dirigenza medica	-	-	-
	EA0390	E.2.B.3.2.B.2) Soprav. passive v/terzi relative al personale - dirigenza non medica	-	-	-
	EA0400	E.2.B.3.2.B.3) Soprav. passive v/terzi relative al personale - comparto	-	-	-
	EA0410	*E.2.B.3.2.C) Sopravvenienze passive v/terzi relative alle convenzioni con medici di base*	-	-	-
	EA0420	*E.2.B.3.2.D) Sopravvenienze passive v/terzi relative alle convenzioni per la specialistica*	-	-	-
	EA0430	*E.2.B.3.2.E) Sopravvenienze passive v/terzi relative all'acquisto prestaz. sanitarie da operatori accreditati*	-	-	-
	EA0440	*E.2.B.3.2.F) Sopravvenienze passive v/terzi relative all'acquisto di beni e servizi*	25,650	25,650	-
	EA0450	*E.2.B.3.2.G) Altre sopravvenienze passive v/terzi*	24,166	24,166	-
	EA0460	*E.2.B.4) Insussistenze passive*	-	-	-
	EA0461	*E.2.B.4.1) Insussistenze passive per quote F.S. vincolato*	-	-	-
R	**EA0470**	*E.2.B.4.2) Insussistenze passive v/Aziende sanitarie pubbliche della Regione*	-	-	-
	EA0480	*E.2.B.4.3) Insussistenze passive v/terzi*	-	-	-
S	**EA0490**	*E.2.B.4.3.A) Insussistenze passive v/terzi relative alla mobilità extraregionale*	-	-	-
	EA0500	*E.2.B.4.3.B) Insussistenze passive v/terzi relative al personale*	-	-	-
	EA0510	*E.2.B.4.3.C) Insussistenze passive v/terzi relative alle convenzioni con medici di base*	-	-	-
	EA0520	*E.2.B.4.3.D) Insussistenze passive v/terzi relative alle convenzioni per la specialistica*	-	-	-
	EA0530	*E.2.B.4.3.E) Insussistenze passive v/terzi relative all'acquisto prestaz. sanitarie da operatori accreditati*	-	-	-
	EA0540	*E.2.B.4.3.F) Insussistenze passive v/terzi relative all'acquisto di beni e servizi*	-	-	-
	EA0550	*E.2.B.4.3.G) Altre insussistenze passive v/terzi*	-	-	-
	EA0560	***E.2.B.5) Altri oneri straordinari***	-	-	-
	EZ9999	***Totale proventi e oneri straordinari (E)***	**223,617**	223,617	-
	XA0000	***Risultato prima delle imposte (A - B +/- C +/- D +/- E)***	**17,115,248**	17,115,248	-
		Y) Imposte e tasse		-	-
	YA0010	***Y.1) IRAP***	**16,966,866**	16,966,866	-
	YA0020	***Y.1.A) IRAP relativa a personale dipendente***	16,086,415	16,086,415	-
	YA0030	***Y.1.B) IRAP relativa a collaboratori e personale assimilato a lavoro dipendente***	500,000	500,000	-
	YA0040	***Y.1.C) IRAP relativa ad attività di libera professione (intramoenia)***	380,451	380,451	-
	YA0050	***Y.1.D) IRAP relativa ad attività commerciale***	-	-	-
	YA0060	***Y.2) IRES***	**148,382**	148,382	-
	YA0070	***Y.2.A) IRES su attività istituzionale***	148,382	148,382	-
	YA0080	***Y.2.B) IRES su attività commerciale***	-	-	-
	YA0090	**Y.3) Accantonamento a F.do Imposte (Accertamenti, condoni, ecc.)**	-	-	-
	YZ9999	**Totale imposte e tasse (Y)**	**17,115,248**	17,115,248	-
	ZZ9999	**RISULTATO DI ESERCIZIO**	**-**	-	-

A.I.B.C.

MINISTERO DELLA SANITA'

Direzione Generale della Programmazione sanitaria, dei livelli di assistenza e dei principi etici di sistema

Direzione Generale del Sistema Informativo

CE
SAN

MODELLO DI RILEVAZIONE DEL CONTO ECONOMICO
AZIENDE UNITA' SANITARIE LOCALI - AZIENDE OSPEDALIERE
IRCCS - AZIENDE OSPEDALIERE UNIVERSITARIE

STRUTTURA RILEVATA

REGIONE	030
U.S.L./AZ.OSP.	710

OGGETTO DELLA RILEVAZIONE

	Consuntivo
ANNO	2019

Verbale Collegio Sindacale (S/N)	

(valori in Euro)

Cons	CODICE	VOCE MODELLO CE	IMPORTO
		A) Valore della produzione	
	AA0010	**A.1) Contributi in c/esercizio**	***93,879,699***
	AA0020	***A.1.A) Contributi da Regione o Prov. Aut. per quota F.S. regionale***	***90,057,945***
	AA0030	***A.1.A.1) da Regione o Prov. Aut. per quota F.S. regionale indistinto***	***89,746,718***
	AA0031	***A.1.A.1.1) Finanziamento indistinto***	61,947,555
	AA0032	***A.1.A.1.2) Finanziamento indistinto finalizzato da Regione***	-
	AA0033	***A.1.A.1.3) Funzioni***	*27,799,163*
	AA0034	*A.1.A.1.3.A) Funzioni - Pronto Soccorso*	10,116,036
	AA0035	*A.1.A.1.3.B) Funzioni - Altro*	17,683,127
	AA0036	*A.1.A.1.4) Quota finalizzata per il Piano aziendale di cui all'art. 1, comma 528, L. 208/2015*	-
	AA0040	*A.1.A.2) da Regione o Prov. Aut. per quota F.S. regionale vincolato*	311,227
	AA0050	*A.1.B) Contributi c/esercizio (extra fondo)*	***2,857,992***
	AA0060	*A.1.B.1) da Regione o Prov. Aut. (extra fondo)*	*2,662,373*
	AA0070	*A.1.B.1.1) Contributi da Regione o Prov. Aut. (extra fondo) vincolati*	2,662,373
SS	**AA0080**	*A.1.B.1.2) Contributi da Regione o Prov. Aut. (extra fondo) - Risorse aggiuntive da bilancio regionale a titolo di copertura LEA*	-
	AA0090	*A.1.B.1.3) Contributi da Regione o Prov. Aut. (extra fondo) - Risorse aggiuntive da bilancio regionale a titolo di copertura extra LEA*	-
	AA0100	*A.1.B.1.4) Contributi da Regione o Prov. Aut. (extra fondo) - Altro*	-
	AA0110	*A.1.B.2) Contributi da Aziende sanitarie pubbliche della Regione o Prov. Aut. (extra fondo)*	*171,775*
R	**AA0120**	*A.1.B.2.1) Contributi da Aziende sanitarie pubbliche della Regione o Prov. Aut. (extra fondo) vincolati*	171,775
R	**AA0130**	*A.1.B.2.2) Contributi da Aziende sanitarie pubbliche della Regione o Prov. Aut. (extra fondo) altro*	-
	AA0140	*A.1.B.3) Contributi da Ministero della Salute e da altri soggetti pubblici (extra fondo)*	*23,844*
	AA0141	*A.1.B.3.1) Contributi da Ministero della Salute (extra fondo)*	-
	AA0150	*A.1.B.3.2) Contributi da altri soggetti pubblici (extra fondo) vincolati*	6,657
	AA0160	*A.1.B.3.3) Contributi da altri soggetti pubblici (extra fondo) L. 210/92*	-
	AA0170	*A.1.B.3.4) Contributi da altri soggetti pubblici (extra fondo) altro*	17,187
	AA0171	*A.1.B.3.5) Contibuti da altri soggetti pubblici (extra fondo) - in attuazione dell'art.79, comma 1 sexies lettera c), del D.L. 112/2008, convertito con legge 133/2008 e della legge 23 dicembre 2009 n. 191*	-
	AA0180	*A.1.C) Contributi c/esercizio per ricerca*	-
	AA0190	*A.1.C.1) Contributi da Ministero della Salute per ricerca corrente*	-
	AA0200	*A.1.C.2) Contributi da Ministero della Salute per ricerca finalizzata*	-
	AA0210	*A.1.C.3) Contributi da Regione ed altri soggetti pubblici per ricerca*	-
	AA0220	*A.1.C.4) Contributi da privati per ricerca*	-
	AA0230	*A.1.D) Contributi c/esercizio da privati*	963,762
	AA0240	*A.2) Rettifica contributi c/esercizio per destinazione ad investimenti*	-
	AA0250	*A.2.A) Rettifica contributi in c/esercizio per destinazione ad investimenti - da Regione o Prov. Aut. per quota F.S. regionale*	-
	AA0260	*A.2.B) Rettifica contributi in c/esercizio per destinazione ad investimenti - altri contributi*	-
	AA0270	*A.3) Utilizzo fondi per quote inutilizzate contributi finalizzati e vincolati di esercizi precedenti*	***962,265***
	AA0271	*A.3.A) Utilizzo fondi per quote inutilizzate contributi di esercizi precedenti da Regione o Prov. Aut. per quota F.S. regionale indistinto finalizzato*	-
	AA0280	*A.3.B) Utilizzo fondi per quote inutilizzate contributi di esercizi precedenti da Regione o Prov. Aut. per quota F.S. regionale vincolato*	337,701
	AA0290	*A.3.C) Utilizzo fondi per quote inutilizzate contributi di esercizi precedenti da soggetti pubblici (extra fondo) vincolati*	6,305
	AA0300	*A.3.D) Utilizzo fondi per quote inutilizzate contributi di esercizi precedenti per ricerca*	-
	AA0310	*A.3.E) Utilizzo fondi per quote inutilizzate contributi vincolati di esercizi precedenti da privati*	618,259
	AA0320	*A.4) Ricavi per prestazioni sanitarie e sociosanitarie a rilevanza sanitaria*	***349,475,249***
	AA0330	*A.4.A) Ricavi per prestazioni sanitarie e sociosanitarie a rilevanza sanitaria erogate a soggetti pubblici*	*339,606,171*
R	**AA0340**	*A.4.A.1) Ricavi per prestaz. sanitarie e sociosanitarie a rilevanza sanitaria erogate ad Aziende sanitarie pubbliche della Regione*	*327,137,191*
R	**AA0350**	*A.4.A.1.1) Prestazioni di ricovero*	182,167,194
R	**AA0360**	*A.4.A.1.2) Prestazioni di specialistica ambulatoriale*	66,303,277
	AA0361	*A.4.A.1.3) Prestazioni di pronto soccorso non seguite da ricovero*	14,790,684
R	**AA0370**	*A.4.A.1.4) Prestazioni di psichiatria residenziale e semiresidenziale*	6,451,293
R	**AA0380**	*A.4.A.1.5) Prestazioni di File F*	52,568,009

Fac-simile

R	**AA0390**	*A.4.A.1.6) Prestazioni servizi MMG, PLS, Contin. assistenziale*	-
R	**AA0400**	*A.4.A.1.7) Prestazioni servizi farmaceutica convenzionata*	-
R	**AA0410**	*A.4.A.1.8) Prestazioni termali*	-
R	**AA0420**	*A.4.A.1.9) Prestazioni trasporto ambulanze ed elisoccorso*	-
	AA0421	*A.4.A.1.10) Prestazioni assistenza integrativa*	-
	AA0422	*A.4.A.1.11) Prestazioni assistenza protesica*	-
	AA0423	*A.4.A.1.12) Prestazioni assistenza riabilitativa extraospedaliera*	-
	AA0424	*A.4.A.1.13) Ricavi per cessione di emocomponenti e cellule staminali*	-
	AA0425	*A.4.A.1.14) Prestazioni assistenza domiciliare integrata (ADI)*	-
R	**AA0430**	*A.4.A.1.15) Altre prestazioni sanitarie e socio-sanitarie a rilevanza sanitaria*	4,856,734
	AA0440	*A.4.A.2) Ricavi per prestaz. sanitarie e sociosanitarie a rilevanza sanitaria erogate ad altri soggetti pubblici*	424,601
	AA0450	*A.4.A.3) Ricavi per prestaz. sanitarie e sociosanitarie a rilevanza sanitaria erogate a soggetti pubblici Extraregione*	*12,044,379*
S	**AA0460**	*A.4.A.3.1) Prestazioni di ricovero*	8,088,793
S	**AA0470**	*A.4.A.3.2) Prestazioni ambulatoriali*	1,773,060
	AA0471	*A.4.A.3.3) Prestazioni pronto soccorso non seguite da ricovero*	455,449
	AA0480	*A.4.A.3.4) Prestazioni di psichiatria non soggetta a compensazione (resid. e semiresid.)*	7,045
S	**AA0490**	*A.4.A.3.5) Prestazioni di File F*	1,476,697
S	**AA0500**	*A.4.A.3.6) Prestazioni servizi MMG, PLS, Contin. assistenziale Extraregione*	-
S	**AA0510**	*A.4.A.3.7) Prestazioni servizi farmaceutica convenzionata Extraregione*	-
S	**AA0520**	*A.4.A.3.8) Prestazioni termali Extraregione*	-
S	**AA0530**	*A.4.A.3.9) Prestazioni trasporto ambulanze ed elisoccorso Extraregione*	-
	AA0541	*A.4.A.3.10) Prestazioni assistenza integrativa da pubblico (extraregione)*	-
	AA0542	*A.4.A.3.11) Prestazioni assistenza protesica da pubblico (extraregione)*	-
S	**AA0550**	*A.4.A.3.12) Ricavi per cessione di emocomponenti e cellule staminali Extraregione*	87,242
S	**AA0560**	*A.4.A.3.13) Ricavi GSA per differenziale saldo mobilità interregionale*	-
	AA0561	*A.4.A.3.14) Altre prestazioni sanitarie e sociosanitarie a rilevanza sanitaria erogate a soggetti pubblici Extraregione*	-
SS	**AA0570**	*A.4.A.3.15) Altre prestazioni sanitarie e sociosanitarie a rilevanza sanitaria non soggette a compensazione Extraregione*	156,093
SS	**AA0580**	*A.4.A.3.15.A) Prestazioni di assistenza riabilitativa non soggette a compensazione Extraregione*	-
SS	**AA0590**	*A.4.A.3.15.B) Altre prestazioni sanitarie e socio-sanitarie a rilevanza sanitaria non soggette a compensazione Extraregione*	156,093
	AA0600	*A.4.A.3.16) Altre prestazioni sanitarie a rilevanza sanitaria - Mobilità attiva Internazionale*	-
	AA0601	*A.4.A.3.17) Altre prestazioni sanitarie a rilevanza sanitaria - Mobilità attiva Internazionale rilevata dalle AO, AOU, IRCCS.*	-
	AA0602	*A.4.A.3.18) Altre prestazioni sanitarie e sociosanitarie a rilevanza sanitaria ad Aziende sanitarie e casse mutua estera - (fatturate direttamente)*	-
S	**AA0610**	*A.4.B) Ricavi per prestazioni sanitarie e sociosanitarie a rilevanza sanitaria erogate da privati v/residenti Extraregione in compensazione (mobilità attiva)*	-
S	**AA0620**	*A.4.B.1) Prestazioni di ricovero da priv. Extraregione in compensazione (mobilità attiva)*	-
S	**AA0630**	*A.4.B.2) Prestazioni ambulatoriali da priv. Extraregione in compensazione (mobilità attiva)*	-
	AA0631	*A.4.B.3) Prestazioni di pronto soccorso non segute da ricovero da priv. Extraregione in compensazione (mobilità attiva)*	-
S	**AA0640**	*A.4.B.4) Prestazioni di File F da priv. Extraregione in compensazione (mobilità attiva)*	-
S	**AA0650**	*A.4.B.5) Altre prestazioni sanitarie e sociosanitarie a rilevanza sanitaria erogate da privati v/residenti Extraregione in compensazione (mobilità attiva)*	-
	AA0660	*A.4.C) Ricavi per prestazioni sanitarie e sociosanitarie a rilevanza sanitaria erogate a privati*	2,121,027
	AA0670	*A.4.D) Ricavi per prestazioni sanitarie erogate in regime di intramoenia*	*7,748,051*
	AA0680	*A.4.D.1) Ricavi per prestazioni sanitarie intramoenia - Area ospedaliera*	1,304,996
	AA0690	*A.4.D.2) Ricavi per prestazioni sanitarie intramoenia - Area specialistica*	6,181,546
	AA0700	*A.4.D.3) Ricavi per prestazioni sanitarie intramoenia - Area sanità pubblica*	-
	AA0710	*A.4.D.4) Ricavi per prestazioni sanitarie intramoenia - Consulenze (ex art. 55 c.1 lett. c), d) ed ex art. 57-58)*	139,228
R	**AA0720**	*A.4.D.5) Ricavi per prestazioni sanitarie intramoenia - Consulenze (ex art. 55 c.1 lett. c), d) ed ex art. 57-58) (Aziende sanitarie pubbliche della Regione)*	113,786
	AA0730	*A.4.D.6) Ricavi per prestazioni sanitarie intramoenia - Altro*	4,485
R	**AA0740**	*A.4.D.7) Ricavi per prestazioni sanitarie intramoenia - Altro (Aziende sanitarie pubbliche della Regione)*	4,010
	AA0750	*A.5) Concorsi, recuperi e rimborsi*	**8,615,640**
	AA0760	*A.5.A) Rimborsi assicurativi*	253,245
	AA0770	*A.5.B) Concorsi, recuperi e rimborsi da Regione*	-
	AA0780	*A.5.B.1) Rimborso degli oneri stipendiali del personale dell'azienda in posizione di comando presso la Regione*	-
	AA0790	*A.5.B.2) Altri concorsi, recuperi e rimborsi da parte della Regione*	-
R	**AA0800**	*A.5.C) Concorsi, recuperi e rimborsi da Aziende sanitarie pubbliche della Regione*	***5,801,283***
R	**AA0810**	*A.5.C.1) Rimborso degli oneri stipendiali del personale dipendente dell'azienda in posizione di comando presso Aziende sanitarie pubbliche della Regione*	176,430
R	**AA0820**	*A.5.C.2) Rimborsi per acquisto beni da parte di Aziende sanitarie pubbliche della Regione*	5,279,718
R	**AA0830**	*A.5.C.3) Altri concorsi, recuperi e rimborsi da parte di Aziende sanitarie pubbliche della Regione*	345,135
	AA0831	*A.5.C.4) Altri concorsi, recuperi e rimborsi da parte della Regione - GSA*	-
	AA0840	*A.5.D) Concorsi, recuperi e rimborsi da altri soggetti pubblici*	***74,313***
	AA0850	*A.5.D.1) Rimborso degli oneri stipendiali del personale dipendente dell'azienda in posizione di comando presso altri soggetti pubblici*	8,106
	AA0860	*A.5.D.2) Rimborsi per acquisto beni da parte di altri soggetti pubblici*	-
	AA0870	*A.5.D.3) Altri concorsi, recuperi e rimborsi da parte di altri soggetti pubblici*	66,207
	AA0880	*A.5.E) Concorsi, recuperi e rimborsi da privati*	*2,486,799*
	AA0890	*A.5.E.1) Rimborso da aziende farmaceutiche per Pay back*	-
	AA0900	*A.5.E.1.1) Pay-back per il superamento del tetto della spesa farmaceutica territoriale*	-

DELIBERA

	AA0910	A.5.E.1.2) Pay-back per superamento del tetto della spesa farmaceutica ospedaliera	-
	AA0920	A.5.E.1.3) Ulteriore Pay-back	-
	AA0921	A.5.E.2) Rimborso per Pay back sui dispositivi medici	-
	AA0930	A.5.E.3) Altri concorsi, recuperi e rimborsi da privati	2,486,799
	AA0940	A.6) Compartecipazione alla spesa per prestazioni sanitarie (Ticket)	**10,540,494**
	AA0950	A.6.A) Compartecipazione alla spesa per prestazioni sanitarie - Ticket sulle prestazioni di specialistica ambulatoriale e APA-PAC	10,394,289
	AA0960	A.6.B) Compartecipazione alla spesa per prestazioni sanitarie - Ticket sul pronto soccorso	146,205
	AA0970	A.6.C) Compartecipazione alla spesa per prestazioni sanitarie (Ticket) - Altro	-
	AA0980	A.7) Quota contributi c/capitale imputata all'esercizio	***13,447,867***
	AA0990	A.7.A) Quota imputata all'esercizio dei finanziamenti per investimenti dallo Stato	-
	AA1000	A.7.B) Quota imputata all'esercizio dei finanziamenti per investimenti da Regione	12,153,211
	AA1010	A.7.C) Quota imputata all'esercizio dei finanziamenti per beni di prima dotazione	225,303
	AA1020	A.7.D) Quota imputata all'esercizio dei contributi in c/ esercizio FSR destinati ad investimenti	-
	AA1030	A.7.E) Quota imputata all'esercizio degli altri contributi in c/ esercizio destinati ad investimenti	-
	AA1040	A.7.F) Quota imputata all'esercizio di altre poste del patrimonio netto	1,069,353
	AA1050	A.8) Incrementi delle immobilizzazioni per lavori interni	-
	AA1060	A.9) Altri ricavi e proventi	***2,253,865***
	AA1070	A.9.A) Ricavi per prestazioni non sanitarie	1,939,401
	AA1080	A.9.B) Fitti attivi ed altri proventi da attività immobiliari	303,450
	AA1090	A.9.C) Altri proventi diversi	11,014
	AZ9999	***Totale valore della produzione (A)***	**479,175,079**
		B) Costi della produzione	
	BA0010	B.1) Acquisti di beni	**119,233,327**
	BA0020	B.1.A) Acquisti di beni sanitari	***116,891,851***
	BA0030	B.1.A.1) Prodotti farmaceutici ed emoderivati	*64,884,017*
	BA0040	B.1.A.1.1) Medicinali con AIC, ad eccezione di vaccini, emoderivati di produzione regionale, ossigeno e altri gas medicali	64,353,348
	BA0050	B.1.A.1.2) Medicinali senza AIC	219,074
	BA0051	B.1.A.1.3) Ossigeno e altri gas medicali	110,345
	BA0060	B.1.A.1.4) Emoderivati di produzione regionale	*201,250*
	BA0061	B.1.A.1.4.1) Emoderivati di produzione regionale da pubblico (Aziende sanitarie pubbliche della Regione) - Mobilità intraregionale	201,250
	BA0062	B.1.A.1.4.2) Emoderivati di produzione regionale da pubblico (Aziende sanitarie pubbliche della Regione) - Mobilità extraregionale	-
	BA0063	B.1.A.1.4.3) Emoderivati di produzione regionale da altri soggetti	-
	BA0070	B.1.A.2) Sangue ed emocomponenti	*4,243,325*
R	BA0080	B.1.A.2.1) da pubblico (Aziende sanitarie pubbliche della Regione) – Mobilità intraregionale	3,271,507
S	BA0090	B.1.A.2.2) da pubblico (Aziende sanitarie pubbliche extra Regione) – Mobilità extraregionale	-
	BA0100	B.1.A.2.3) da altri soggetti	971,818
	BA0210	B.1.A.3) Dispositivi medici	*34,699,210*
	BA0220	B.1.A.3.1) Dispositivi medici	28,533,297
	BA0230	B.1.A.3.2) Dispositivi medici impiantabili attivi	5,229,886
	BA0240	B.1.A.3.3) Dispositivi medico diagnostici in vitro (IVD)	936,027
	BA0250	B.1.A.4) Prodotti dietetici	9,868
	BA0260	B.1.A.5) Materiali per la profilassi (vaccini)	13,927
	BA0270	B.1.A.6) Prodotti chimici	44,701
	BA0280	B.1.A.7) Materiali e prodotti per uso veterinario	-
	BA0290	B.1.A.8) Altri beni e prodotti sanitari	12,177,674
R	BA0300	B.1.A.9) Beni e prodotti sanitari da Aziende sanitarie pubbliche della Regione	819,129
	BA0301	B.1.A.9.1) Prodotti farmaceutici ed emoderivati	-
	BA0302	B.1.A.9.2) Sangue ed emocomponenti	-
	BA0303	B.1.A.9.3) Dispositivi medici	638,198
	BA0304	B.1.A.9.4) Prodotti dietetici	-
	BA0305	B.1.A.9.5) Materiali per la profilassi (vaccini)	-
	BA0306	B.1.A.9.6) Prodotti chimici	-
	BA0307	B.1.A.9.7) Materiali e prodotti per uso veterinario	-
	BA0308	B.1.A.9.8) Altri beni e prodotti sanitari	180,931
	BA0310	B.1.B) Acquisti di beni non sanitari	***2,341,476***
	BA0320	B.1.B.1) Prodotti alimentari	1,880
	BA0330	B.1.B.2) Materiali di guardaroba, di pulizia e di convivenza in genere	336,725
	BA0340	B.1.B.3) Combustibili, carburanti e lubrificanti	971,227
	BA0350	B.1.B.4) Supporti informatici e cancelleria	352,262
	BA0360	B.1.B.5) Materiale per la manutenzione	482,844
	BA0370	B.1.B.6) Altri beni e prodotti non sanitari	13,171
R	BA0380	B.1.B.7) Beni e prodotti non sanitari da Aziende sanitarie pubbliche della Regione	183,367
	BA0390	B.2) Acquisti di servizi	**69,372,121**
	BA0400	B.2.A) Acquisti servizi sanitari	**20,431,776**
	BA0410	B.2.A.1) Acquisti servizi sanitari per medicina di base	**-**
	BA0420	B.2.A.1.1) - da convenzione	-
	BA0430	B.2.A.1.1.A) Costi per assistenza MMG	-
	BA0440	B.2.A.1.1.B) Costi per assistenza PLS	-
	BA0450	B.2.A.1.1.C) Costi per assistenza Continuità assistenziale	-
	BA0460	B.2.A.1.1.D) Altro (medicina dei servizi, psicologi, medici 118, ecc)	-
R	BA0470	B.2.A.1.2) - da pubblico (Aziende sanitarie pubbliche della Regione) - Mobilità intraregionale	-

Riscr.I.B.A.

S	**BA0480**	*B.2.A.1.3) - da pubblico (Aziende sanitarie pubbliche Extraregione) - Mobilità extraregionale*	-
	BA0490	*B.2.A.2) Acquisti servizi sanitari per farmaceutica*	-
	BA0500	*B.2.A.2.1) - da convenzione*	-
R	**BA0510**	*B.2.A.2.2) - da pubblico (Aziende sanitarie pubbliche della Regione)- Mobilità intraregionale*	-
S	**BA0520**	*B.2.A.2.3) - da pubblico (Extraregione)*	-
	BA0530	*B.2.A.3) Acquisti servizi sanitari per assistenza specialistica ambulatoriale*	***3,011,804***
R	**BA0540**	*B.2.A.3.1) - da pubblico (Aziende sanitarie pubbliche della Regione)*	-
	BA0541	*B.2.A.3.2) prestazioni di pronto soccorso non seguite da ricovero - da pubblico (Aziende sanitarie pubbliche della Regione)*	-
	BA0550	*B.2.A.3.3) - da pubblico (altri soggetti pubbl. della Regione)*	-
	BA0551	*B.2.A.3.4) prestazioni di pronto soccorso non seguite da ricovero - da pubblico (altri soggetti pubbl. della Regione)*	-
S	**BA0560**	*B.2.A.3.5) - da pubblico (Extraregione)*	-
	BA0561	*B.2.A.3.6) prestazioni di pronto soccorso non seguite da ricovero - da pubblico (Extraregione)*	-
	BA0570	*B.2.A.3.7) - da privato - Medici SUMAI*	3,011,804
	BA0580	*B.2.A.3.8) - da privato*	-
	BA0590	*B.2.A.3.8.A) Servizi sanitari per assistenza specialistica da IRCCS privati e Policlinici privati*	-
	BA0591	*B.2.A.3.8.B) Servizi sanitari per prestazioni di pronto soccorso non seguite da ricovero - da IRCCS privati e Policlinici privati*	-
	BA0600	*B.2.A.3.8.C) Servizi sanitari per assistenza specialistica da Ospedali Classificati privati*	-
	BA0601	*B.2.A.3.8.D) Servizi sanitari per prestazioni di pronto soccorso non seguite da ricovero - da Ospedali Classificati privati*	-
	BA0610	*B.2.A.3.8.E) Servizi sanitari per assistenza specialistica da Case di Cura private*	-
	BA0611	*B.2.A.3.8.F) Servizi sanitari per prestazioni di pronto soccorso non seguite da ricovero - da Case di Cura private*	-
	BA0620	*B.2.A.3.8.G) Servizi sanitari per assistenza specialistica da altri privati*	-
	BA0621	*B.2.A.3.8.H) Servizi sanitari per prestazioni di pronto soccorso non seguite da ricovero - da altri privati*	-
	BA0630	*B.2.A.3.9) - da privato per cittadini non residenti - Extraregione (mobilità attiva in compensazione)*	-
	BA0631	*B.2.A.3.10) Servizi sanitari per prestazioni di pronto soccorso non seguite da ricovero - da privato per cittadini non residenti - Extraregione (mobilità attiva in compensazione)*	-
	BA0640	*B.2.A.4) Acquisti servizi sanitari per assistenza riabilitativa*	-
R	**BA0650**	*B.2.A.4.1) - da pubblico (Aziende sanitarie pubbliche della Regione)*	-
	BA0660	*B.2.A.4.2) - da pubblico (altri soggetti pubbl. della Regione)*	-
SS	**BA0670**	*B.2.A.4.3) - da pubblico (Extraregione) non soggetti a compensazione*	-
	BA0680	*B.2.A.4.4) - da privato (intraregionale)*	-
	BA0690	*B.2.A.4.5) - da privato (extraregionale)*	-
	BA0700	*B.2.A.5) Acquisti servizi sanitari per assistenza integrativa*	-
R	**BA0710**	*B.2.A.5.1) - da pubblico (Aziende sanitarie pubbliche della Regione)*	-
	BA0720	*B.2.A.5.2) - da pubblico (altri soggetti pubbl. della Regione)*	-
S	**BA0730**	*B.2.A.5.3) - da pubblico (Extraregione)*	-
	BA0740	*B.2.A.5.4) - da privato*	-
	BA0750	*B.2.A.6) Acquisti servizi sanitari per assistenza protesica*	-
R	**BA0760**	*B.2.A.6.1) - da pubblico (Aziende sanitarie pubbliche della Regione)*	-
	BA0770	*B.2.A.6.2) - da pubblico (altri soggetti pubbl. della Regione)*	-
S	**BA0780**	*B.2.A.6.3) - da pubblico (Extraregione)*	-
	BA0790	*B.2.A.6.4) - da privato*	-
	BA0800	*B.2.A.7) Acquisti servizi sanitari per assistenza ospedaliera*	-
R	**BA0810**	*B.2.A.7.1) - da pubblico (Aziende sanitarie pubbliche della Regione)*	-
	BA0820	*B.2.A.7.2) - da pubblico (altri soggetti pubbl. della Regione)*	-
S	**BA0830**	*B.2.A.7.3) - da pubblico (Extraregione)*	-
	BA0840	*B.2.A.7.4) - da privato*	-
	BA0850	*B.2.A.7.4.A) Servizi sanitari per assistenza ospedaliera da IRCCS privati e Policlinici privati*	-
	BA0860	*B.2.A.7.4.B) Servizi sanitari per assistenza ospedaliera da Ospedali Classificati privati*	-
	BA0870	*B.2.A.7.4.C) Servizi sanitari per assistenza ospedaliera da Case di Cura private*	-
	BA0880	*B.2.A.7.4.D) Servizi sanitari per assistenza ospedaliera da altri privati*	-
	BA0890	*B.2.A.7.5) - da privato per cittadini non residenti - Extraregione (mobilità attiva in compensazione)*	-
	BA0900	*B.2.A.8) Acquisto prestazioni di psichiatria residenziale e semiresidenziale*	-
R	**BA0910**	*B.2.A.8.1) - da pubblico (Aziende sanitarie pubbliche della Regione)*	-
	BA0920	*B.2.A.8.2) - da pubblico (altri soggetti pubbl. della Regione)*	-
SS	**BA0930**	*B.2.A.8.3) - da pubblico (Extraregione) - non soggette a compensazione*	-
	BA0940	*B.2.A.8.4) - da privato (intraregionale)*	-
	BA0950	*B.2.A.8.5) - da privato (extraregionale)*	-
	BA0960	*B.2.A.9) Acquisto prestazioni di distribuzione farmaci File F*	-
R	**BA0970**	*B.2.A.9.1) - da pubblico (Aziende sanitarie pubbliche della Regione) - Mobilità intraregionale*	-
	BA0980	*B.2.A.9.2) - da pubblico (altri soggetti pubbl. della Regione)*	-
S	**BA0990**	*B.2.A.9.3) - da pubblico (Extraregione)*	-
	BA1000	*B.2.A.9.4) - da privato (intraregionale)*	-
	BA1010	*B.2.A.9.5) - da privato (extraregionale)*	-
	BA1020	*B.2.A.9.6) - da privato per cittadini non residenti - Extraregione (mobilità attiva in compensazione)*	-
	BA1030	*B.2.A.10) Acquisto prestazioni termali in convenzione*	-
R	**BA1040**	*B.2.A.10.1) - da pubblico (Aziende sanitarie pubbliche della Regione) - Mobilità intraregionale*	-
	BA1050	*B.2.A.10.2) - da pubblico (altri soggetti pubbl. della Regione)*	-
S	**BA1060**	*B.2.A.10.3) - da pubblico (Extraregione)*	-
	BA1070	*B.2.A.10.4) - da privato*	-
	BA1080	*B.2.A.10.5) - da privato per cittadini non residenti - Extraregione (mobilità attiva in compensazione)*	-
	BA1090	*B.2.A.11) Acquisto prestazioni di trasporto sanitario*	***867,370***

A.S.R.I.B.A.

R	**BA1100**	B.2.A.11.1) - da pubblico (Aziende sanitarie pubbliche della Regione) - Mobilità intraregionale	-
	BA1110	B.2.A.11.2) - da pubblico (altri soggetti pubbl. della Regione)	-
S	**BA1120**	B.2.A.11.3) - da pubblico (Extraregione)	-
	BA1130	B.2.A.11.4) - da privato	867,370
	BA1140	B.2.A.12) Acquisto prestazioni Socio-Sanitarie a rilevanza sanitaria	-
R	**BA1150**	B.2.A.12.1) - da pubblico (Aziende sanitarie pubbliche della Regione) - Mobilità intraregionale	-
	BA1151	B.2.A.12.1.A) Assistenza domiciliare integrata (ADI)	-
	BA1152	B.2.A.12.1.B) Altre prestazioni socio-sanitarie a rilevanza sanitaria	-
	BA1160	B.2.A.12.2) - da pubblico (altri soggetti pubblici della Regione)	-
	BA1161	B.2.A.12.3) - da pubblico (Extraregione) - Acquisto di Altre prestazioni sociosanitarie a rilevanza sanitaria erogate a soggetti pubblici Extraregione	-
SS	**BA1170**	B.2.A.12.4) - da pubblico (Extraregione) non soggette a compensazione	-
	BA1180	B.2.A.12.5) - da privato (intraregionale)	-
	BA1190	B.2.A.12.6) - da privato (extraregionale)	-
	BA1200	B.2.A.13) Compartecipazione al personale per att. libero-prof. (intramoenia)	***4,829,675***
	BA1210	B.2.A.13.1) Compartecipazione al personale per att. libero professionale intramoenia - Area ospedaliera	880,403
	BA1220	B.2.A.13.2) Compartecipazione al personale per att. libero professionale intramoenia- Area specialistica	3,783,738
	BA1230	B.2.A.13.3) Compartecipazione al personale per att. libero professionale intramoenia - Area sanità pubblica	-
	BA1240	B.2.A.13.4) Compartecipazione al personale per att. libero professionale intramoenia - Consulenze (ex art. 55 c.1 lett. c), d) ed ex Art. 57-58)	165,534
R	**BA1250**	B.2.A.13.5) Compartecipazione al personale per att. libero professionale intramoenia - Consulenze (ex art. 55 c.1 lett. c), d) ed ex Art. 57-58) (Aziende sanitarie pubbliche della Regione)	-
	BA1260	B.2.A.13.6) Compartecipazione al personale per att. libero professionale intramoenia - Altro	-
R	**BA1270**	B.2.A.13.7) Compartecipazione al personale per att. libero professionale intramoenia - Altro (Aziende sanitarie pubbliche della Regione)	-
	BA1280	B.2.A.14) Rimborsi, assegni e contributi sanitari	***74,700***
	BA1290	B.2.A.14.1) Contributi ad associazioni di volontariato	-
	BA1300	B.2.A.14.2) Rimborsi per cure all'estero	-
	BA1310	B.2.A.14.3) Contributi a società partecipate e/o enti dipendenti della Regione	-
	BA1320	B.2.A.14.4) Contributo Legge 210/92	-
	BA1330	B.2.A.14.5) Altri rimborsi, assegni e contributi	-
R	**BA1340**	B.2.A.14.6) Rimborsi, assegni e contributi v/Aziende sanitarie pubbliche della Regione	74,700
	BA1341	B.2.A.14.7) Rimborsi, assegni e contributi v/Regione - GSA	-
	BA1350	B.2.A.15) Consulenze, Collaborazioni, Interinale e altre prestazioni di lavoro sanitarie e sociosanitarie	***6,877,295***
	BA1360	B.2.A.15.1) Consulenze sanitarie e sociosanitarieda Aziende sanitarie pubbliche della Regione	-
R	**BA1370**	B.2.A.15.2) Consulenze sanitarie e sociosanitarieda terzi - Altri soggetti pubblici	-
	BA1380	B.2.A.15.3) Consulenze, Collaborazioni, Interinale e altre prestazioni di lavoro sanitarie e sociosanitarie da privato	*6,842,295*
	BA1390	B.2.A.15.3.A) Consulenze sanitarie da privato - articolo 55, comma 2, CCNL 8 giugno 2000	3,209,051
	BA1400	B.2.A.15.3.B) Altre consulenze sanitarie e sociosanitarie da privato	-
	BA1410	B.2.A.15.3.C) Collaborazioni coordinate e continuative sanitarie e sociosanitarie da privato	28,477
	BA1420	B.2.A.15.3.D) Indennità a personale universitario - area sanitaria	3,393,000
	BA1430	B.2.A.15.3.E) Lavoro interinale - area sanitaria	211,767
	BA1440	B.2.A.15.3.F) Altre collaborazioni e prestazioni di lavoro - area sanitaria	-
	BA1450	B.2.A.15.4) Rimborso oneri stipendiali del personale sanitario in comando	*35,000*
R	**BA1460**	B.2.A.15.4.A) Rimborso oneri stipendiali personale sanitario in comando da Aziende sanitarie pubbliche della Regione	-
	BA1470	B.2.A.15.4.B) Rimborso oneri stipendiali personale sanitario in comando da Regioni, soggetti pubblici e da Università	-
SS	**BA1480**	B.2.A.15.4.C) Rimborso oneri stipendiali personale sanitario in comando da aziende di altre Regioni (Extraregione)	35,000
	BA1490	B.2.A.16) Altri servizi sanitari e sociosanitari a rilevanza sanitaria	***4,770,932***
R	**BA1500**	B.2.A.16.1) Altri servizi sanitari e sociosanitari a rilevanza sanitaria da pubblico - Aziende sanitarie pubbliche della Regione	457,951
	BA1510	B.2.A.16.2) Altri servizi sanitari e sociosanitari a rilevanza sanitaria da pubblico - Altri soggetti pubblici della Regione	214,192
	BA1520	B.2.A.16.3) Altri servizi sanitari e sociosanitari a rilevanza sanitaria da pubblico (Extraregione)	-
	BA1530	B.2.A.16.4) Altri servizi sanitari da privato	4,098,789
	BA1540	B.2.A.16.5) Costi per servizi sanitari - Mobilità internazionale passiva	-
	BA1541	B.2.A.16.6) Costi per servizi sanitari - Mobilità internazionale passiva rilevata dalle ASL	-
	BA1542	B.2.A.16.7) Costi per prestazioni sanitarie erogate da aziende sanitarie estere (fatturate direttamente)	-
S	**BA1550**	B.2.A.17) Costi GSA per differenziale saldo mobilità interregionale	-
	BA1560	B.2.B) Acquisti di servizi non sanitari	***48,940,345***
	BA1570	B.2.B.1) Servizi non sanitari	***47,553,358***
	BA1580	B.2.B.1.1) Lavanderia	2,510,000
	BA1590	B.2.B.1.2) Pulizia	6,380,220
	BA1600	B.2.B.1.3) Mensa	***5,820,823***
	BA1601	B.2.B.1.3.A) Mensa dipendenti	1,120,000
	BA1602	B.2.B.1.3.B) Mensa degenti	4,700,823
	BA1610	B.2.B.1.4) Riscaldamento	9,058,601
	BA1620	B.2.B.1.5) Servizi di assistenza informatica	2,279,835
	BA1630	B.2.B.1.6) Servizi trasporti (non sanitari)	-
	BA1640	B.2.B.1.7) Smaltimento rifiuti	726,505
	BA1650	B.2.B.1.8) Utenze telefoniche	304,644
	BA1660	B.2.B.1.9) Utenze elettricità	6,021,994
	BA1670	B.2.B.1.10) Altre utenze	1,083,875
	BA1680	B.2.B.1.11) Premi di assicurazione	*3,966,883*

R.L.S. R.I.B.A.

	BA1690	*B.2.B.1.11.A) Premi di assicurazione - R.C. Professionale*	3,662,608
	BA1700	*B.2.B.1.11.B) Premi di assicurazione - Altri premi assicurativi*	304,275
	BA1710	*B.2.B.1.12) Altri servizi non sanitari*	*9,399,978*
R	**BA1720**	*B.2.B.1.12.A) Altri servizi non sanitari da pubblico (Aziende sanitarie pubbliche della Regione)*	2,006,049
	BA1730	*B.2.B.1.12.B) Altri servizi non sanitari da altri soggetti pubblici*	88,710
	BA1740	*B.2.B.1.12.C) Altri servizi non sanitari da privato*	7,305,219
	BA1750	*B.2.B.2) Consulenze, Collaborazioni, Interinale e altre prestazioni di lavoro non sanitarie*	***731,387***
R	**BA1760**	*B.2.B.2.1) Consulenze non sanitarie da Aziende sanitarie pubbliche della Regione*	-
	BA1770	*B.2.B.2.2) Consulenze non sanitarie da Terzi - Altri soggetti pubblici*	-
	BA1780	*B.2.B.2.3) Consulenze, Collaborazioni, Interinale e altre prestazioni di lavoro non sanitarie da privato*	*656,861*
	BA1790	*B.2.B.2.3.A) Consulenze non sanitarie da privato*	321,366
	BA1800	*B.2.B.2.3.B) Collaborazioni coordinate e continuative non sanitarie da privato*	-
	BA1810	*B.2.B.2.3.C) Indennità a personale universitario - area non sanitaria*	-
	BA1820	*B.2.B.2.3.D) Lavoro interinale - area non sanitaria*	282,309
	BA1830	*B.2.B.2.3.E) Altre collaborazioni e prestazioni di lavoro - area non sanitaria*	53,186
	BA1831	*B.2.B.2.3.F) Altre Consulenze non sanitarie da privato - - in attuazione dell'art.79, comma 1 sexies lettera c), del D.L. 112/2008, convertito con legge 133/2008 e della legge 23 dicembre 2009 n. 191.*	-
	BA1840	*B.2.B.2.4) Rimborso oneri stipendiali del personale non sanitario in comando*	*74,526*
R	**BA1850**	*B.2.B.2.4.A) Rimborso oneri stipendiali personale non sanitario in comando da Aziende sanitarie pubbliche della Regione*	74,526
	BA1860	*B.2.B.2.4.B) Rimborso oneri stipendiali personale non sanitario in comando da Regione, soggetti pubblici e da Università*	-
SS	**BA1870**	*B.2.B.2.4.C) Rimborso oneri stipendiali personale non sanitario in comando da aziende di altre Regioni (Extraregione)*	-
	BA1880	*B.2.B.3) Formazione (esternalizzata e non)*	*655,600*
	BA1890	*B.2.B.3.1) Formazione (esternalizzata e non) da pubblico*	2,000
	BA1900	*B.2.B.3.2) Formazione (esternalizzata e non) da privato*	653,600
	BA1910	*B.3) Manutenzione e riparazione (ordinaria esternalizzata)*	**17,514,535**
	BA1920	*B.3.A) Manutenzione e riparazione ai fabbricati e loro pertinenze*	6,231,753
	BA1930	*B.3.B) Manutenzione e riparazione agli impianti e macchinari*	1,457,436
	BA1940	*B.3.C) Manutenzione e riparazione alle attrezzature sanitarie e scientifiche*	9,381,843
	BA1950	*B.3.D) Manutenzione e riparazione ai mobili e arredi*	374,626
	BA1960	*B.3.E) Manutenzione e riparazione agli automezzi*	68,877
	BA1970	*B.3.F) Altre manutenzioni e riparazioni*	-
R	**BA1980**	*B.3.G) Manutenzioni e riparazioni da Aziende sanitarie pubbliche della Regione*	-
	BA1990	*B.4) Godimento di beni di terzi*	**4,749,377**
	BA2000	*B.4.A) Fitti passivi*	173,331
	BA2010	*B.4.B) Canoni di noleggio*	***4,576,046***
	BA2020	*B.4.B.1) Canoni di noleggio - area sanitaria*	4,135,837
	BA2030	*B.4.B.2) Canoni di noleggio - area non sanitaria*	440,209
	BA2040	*B.4.C) Canoni di leasing*	**-**
	BA2050	*B.4.C.1) Canoni di leasing - area sanitaria*	-
	BA2060	*B.4.C.2) Canoni di leasing - area non sanitaria*	-
	BA2061	*B.4.D) Canoni di project financing*	-
R	**BA2070**	*B.4.E) Locazioni e noleggi da Aziende sanitarie pubbliche della Regione*	-
	BA2080	**Totale Costo del personale**	***226,561,624***
	BA2090	*B.5) Personale del ruolo sanitario*	**178,767,470**
	BA2100	*B.5.A) Costo del personale dirigente ruolo sanitario*	***77,964,407***
	BA2110	*B.5.A.1) Costo del personale dirigente medico*	*73,894,158*
	BA2120	*B.5.A.1.1) Costo del personale dirigente medico - tempo indeterminato*	69,296,374
	BA2130	*B.5.A.1.2) Costo del personale dirigente medico - tempo determinato*	4,597,784
	BA2140	*B.5.A.1.3) Costo del personale dirigente medico - altro*	-
	BA2150	*B.5.A.2) Costo del personale dirigente non medico*	*4,070,249*
	BA2160	*B.5.A.2.1) Costo del personale dirigente non medico - tempo indeterminato*	3,783,457
	BA2170	*B.5.A.2.2) Costo del personale dirigente non medico - tempo determinato*	286,792
	BA2180	*B.5.A.2.3) Costo del personale dirigente non medico - altro*	-
	BA2190	*B.5.B) Costo del personale comparto ruolo sanitario*	***100,803,063***
	BA2200	*B.5.B.1) Costo del personale comparto ruolo sanitario - tempo indeterminato*	99,624,238
	BA2210	*B.5.B.2) Costo del personale comparto ruolo sanitario - tempo determinato*	1,178,825
	BA2220	*B.5.B.3) Costo del personale comparto ruolo sanitario - altro*	-
	BA2230	*B.6) Personale del ruolo professionale*	**584,754**
	BA2240	*B.6.A) Costo del personale dirigente ruolo professionale*	***504,421***
	BA2250	*B.6.A.1) Costo del personale dirigente ruolo professionale - tempo indeterminato*	412,389
	BA2260	*B.6.A.2) Costo del personale dirigente ruolo professionale - tempo determinato*	92,032
	BA2270	*B.6.A.3) Costo del personale dirigente ruolo professionale - altro*	-
	BA2280	*B.6.B) Costo del personale comparto ruolo professionale*	***80,333***
	BA2290	*B.6.B.1) Costo del personale comparto ruolo professionale - tempo indeterminato*	80,333
	BA2300	*B.6.B.2) Costo del personale comparto ruolo professionale - tempo determinato*	-
	BA2310	*B.6.B.3) Costo del personale comparto ruolo professionale - altro*	-
	BA2320	*B.7) Personale del ruolo tecnico*	**32,753,720**
	BA2330	*B.7.A) Costo del personale dirigente ruolo tecnico*	***23,315***
	BA2340	*B.7.A.1) Costo del personale dirigente ruolo tecnico - tempo indeterminato*	23,315
	BA2350	*B.7.A.2) Costo del personale dirigente ruolo tecnico - tempo determinato*	-
	BA2360	*B.7.A.3) Costo del personale dirigente ruolo tecnico - altro*	-
	BA2370	*B.7.B) Costo del personale comparto ruolo tecnico*	***32,730,405***

F.E.S.C.R.I.B.A.

	BA2380	B.7.B.1) Costo del personale comparto ruolo tecnico - tempo indeterminato	32,199,355
	BA2390	B.7.B.2) Costo del personale comparto ruolo tecnico - tempo determinato	531,050
	BA2400	B.7.B.3) Costo del personale comparto ruolo tecnico - altro	-
	BA2410	B.8) Personale del ruolo amministrativo	**14,455,680**
	BA2420	B.8.A) Costo del personale dirigente ruolo amministrativo	***1,267,570***
	BA2430	B.8.A.1) Costo del personale dirigente ruolo amministrativo - tempo indeterminato	1,106,588
	BA2440	B.8.A.2) Costo del personale dirigente ruolo amministrativo - tempo determinato	160,982
	BA2450	B.8.A.3) Costo del personale dirigente ruolo amministrativo - altro	-
	BA2460	B.8.B) Costo del personale comparto ruolo amministrativo	***13,188,110***
	BA2470	B.8.B.1) Costo del personale comparto ruolo amministrativo - tempo indeterminato	12,937,303
	BA2480	B.8.B.2) Costo del personale comparto ruolo amministrativo - tempo determinato	250,807
	BA2490	B.8.B.3) Costo del personale comparto ruolo amministrativo - altro	-
	BA2500	B.9) Oneri diversi di gestione	**2,436,619**
	BA2510	B.9.A) Imposte e tasse (escluso IRAP e IRES)	917,943
	BA2520	B.9.B) Perdite su crediti	-
	BA2530	B.9.C) Altri oneri diversi di gestione	***1,518,676***
	BA2540	B.9.C.1) Indennità, rimborso spese e oneri sociali per gli Organi Direttivi e Collegio Sindacale	792,496
	BA2550	B.9.C.2) Altri oneri diversi di gestione	726,180
	BA2551	B.9.C.3) Altri oneri diversi di gestione da Aziende sanitarie pubbliche della Regione	-
	BA2552	B.9.C.4) Altri oneri diversi di gestione - per Autoassicurazione	-
	BA2560	**Totale Ammortamenti**	***15,261,245***
	BA2570	B.10) Ammortamenti delle immobilizzazioni immateriali	310,776
	BA2580	B.11) Ammortamenti delle immobilizzazioni materiali	***14,950,469***
	BA2590	B.11.A) Ammortamento dei fabbricati	**9,995,170**
	BA2600	B.11.A.1) Ammortamenti fabbricati non strumentali (disponibili)	72,961
	BA2610	B.11.A.2) Ammortamenti fabbricati strumentali (indisponibili)	9,922,209
	BA2620	B.11.B) Ammortamenti delle altre immobilizzazioni materiali	4,955,299
	BA2630	B.12) Svalutazione delle immobilizzazioni e dei crediti	**-**
	BA2640	B.12.A) Svalutazione delle immobilizzazioni immateriali e materiali	-
	BA2650	B.12.B) Svalutazione dei crediti	-
	BA2660	B.13) Variazione delle rimanenze	**607,919**
	BA2670	B.13.A) Variazione rimanenze sanitarie	372,661
	BA2671	B.13.A.1) Prodotti farmaceutici ed emoderivati	- 237,562
	BA2672	B.13.A.2) Sangue ed emocomponenti	83,701
	BA2673	B.13.A.3) Dispositivi medici	173,754
	BA2674	B.13.A.4) Prodotti dietetici	1,371
	BA2675	B.13.A.5) Materiali per la profilassi (vaccini)	238,975
	BA2676	B.13.A.6) Prodotti chimici	23,913
	BA2677	B.13.A.7) Materiali e prodotti per uso veterinario	-
	BA2678	B.13.A.8) Altri beni e prodotti sanitari	88,509
	BA2680	B.13.B) Variazione rimanenze non sanitarie	235,258
	BA2681	B.13.B.1) Prodotti alimentari	2,626
	BA2682	B.13.B.2) Materiali di guardaroba, di pulizia, e di convivenza in genere	34,964
	BA2683	B.13.B.3) Combustibili, carburanti e lubrificanti	21
	BA2684	B.13.B.4) Supporti informatici e cancelleria	59,848
	BA2685	B.13.B.5) Materiale per la manutenzione	138,013
	BA2686	B.13.B.6) Altri beni e prodotti non sanitari	- 214
	BA2690	B.14) Accantonamenti dell'esercizio	**7,140,552**
	BA2700	B.14.A) Accantonamenti per rischi	***2,789,000***
	BA2710	B.14.A.1) Accantonamenti per cause civili ed oneri processuali	-
	BA2720	B.14.A.2) Accantonamenti per contenzioso personale dipendente	-
	BA2730	B.14.A.3) Accantonamenti per rischi connessi all'acquisto di prestazioni sanitarie da privato	-
	BA2740	B.14.A.4) Accantonamenti per copertura diretta dei rischi (autoassicurazione)	2,789,000
	BA2741	B.14.A.5) Accantonamenti per franchigia assicurativa	-
	BA2750	B.14.A.6) Altri accantonamenti per rischi	-
	BA2751	B.14.A.7) Altri accantonamenti per interessi di mora	-
	BA2760	B.14.B) Accantonamenti per premio di operosità (SUMAI)	185,000
	BA2770	B.14.C) Accantonamenti per quote inutilizzate di contributi finalizzati e vincolati	***2,327,489***
	BA2771	B.14.C.1) Accantonamenti per quote inutilizzate contributi da Regione e Prov. Aut. per quota F.S. indistinto finalizzato	-
	BA2780	B.14.C.2) Accantonamenti per quote inutilizzate contributi da Regione e Prov. Aut. per quota F.S. vincolato	1,521,775
	BA2790	B.14.C.3) Accantonamenti per quote inutilizzate contributi da soggetti pubblici (extra fondo) vincolati	23,844
	BA2800	B.14.C.4) Accantonamenti per quote inutilizzate contributi da soggetti pubblici per ricerca	-
	BA2810	B.14.C.5) Accantonamenti per quote inutilizzate contributi vincolati da privati	781,870
	BA2811	B.14.C.6) Accantonamenti per quote inutilizzate contributi da soggetti privati per ricerca	-
	BA2820	B.14.D) Altri accantonamenti	***1,839,063***
	BA2840	B.14.D.1) Acc. Rinnovi convenzioni MMG/PLS/MCA	-
	BA2850	B.14.D.2) Acc. Rinnovi convenzioni Medici Sumai	166,851
	BA2860	B.14.D.3) Acc. Rinnovi contratt.: dirigenza medica	631,574
	BA2870	B.14.D.4) Acc. Rinnovi contratt.: dirigenza non medica	121,935
	BA2880	B.14.D.5) Acc. Rinnovi contratt.: comparto	198,953
	BA2881	B.14.D.6) Acc. per Trattamento di fine rapporto dipendenti	-
	BA2882	B.14.D.7) Acc. per Trattamenti di quiescenza e simili	-

A.R.I.B.A.

	BA2883	B.14.D.8) Acc. per Fondi integrativi pensione	-
	BA2884	B.14.D.9) Acc. Incentivi funzioni tecniche art. 113 D.lgs 50/2016	228,588
	BA2890	B.14.D.10) Altri accantonamenti	491,162
	BZ9999	**Totale costi della produzione (B)**	**462,877,319**
		C) Proventi e oneri finanziari	
	CA0010	C.1) Interessi attivi	-
	CA0020	C.1.A) Interessi attivi su c/tesoreria unica	-
	CA0030	C.1.B) Interessi attivi su c/c postali e bancari	-
	CA0040	C.1.C) Altri interessi attivi	-
	CA0050	C.2) Altri proventi	-
	CA0060	C.2.A) Proventi da partecipazioni	-
	CA0070	C.2.B) Proventi finanziari da crediti iscritti nelle immobilizzazioni	-
	CA0080	C.2.C) Proventi finanziari da titoli iscritti nelle immobilizzazioni	-
	CA0090	C.2.D) Altri proventi finanziari diversi dai precedenti	-
	CA0100	C.2.E) Utili su cambi	-
	CA0110	C.3) Interessi passivi	**554,723**
	CA0120	C.3.A) Interessi passivi su anticipazioni di cassa	-
	CA0130	C.3.B) Interessi passivi su mutui	-
	CA0140	C.3.C) Altri interessi passivi	554,723
	CA0150	C.4) Altri oneri	-
	CA0160	C.4.A) Altri oneri finanziari	-
	CA0170	C.4.B) Perdite su cambi	-
	CZ9999	**Totale proventi e oneri finanziari (C)**	**-554,723**
		D) Rettifiche di valore di attività finanziarie	
	DA0010	D.1) Rivalutazioni	-
	DA0020	D.2) Svalutazioni	-
	DZ9999	**Totale rettifiche di valore di attività finanziarie (D)**	-
		E) Proventi e oneri straordinari	
	EA0010	E.1) Proventi straordinari	**334,732**
	EA0020	E.1.A) Plusvalenze	-
	EA0030	E.1.B) Altri proventi straordinari	***334,732***
	EA0040	E.1.B.1) Proventi da donazioni e liberalità diverse	-
	EA0050	E.1.B.2) Sopravvenienze attive	*334,732*
	EA0051	E.1.B.2.1) Sopravvenienze attive per quote F.S. vincolato	-
R	EA0060	E.1.B.2.2) Sopravvenienze attive v/Aziende sanitarie pubbliche della Regione	102,985
	EA0070	E.1.B.2.3) Sopravvenienze attive v/terzi	*231,747*
S	EA0080	E.1.B.2.3.A) Sopravvenienze attive v/terzi relative alla mobilità extraregionale	-
	EA0090	E.1.B.2.3.B) Sopravvenienze attive v/terzi relative al personale	117,061
	EA0100	E.1.B.2.3.C) Sopravvenienze attive v/terzi relative alle convenzioni con medici di base	-
	EA0110	E.1.B.2.3.D) Sopravvenienze attive v/terzi relative alle convenzioni per la specialistica	-
	EA0120	E.1.B.2.3.E) Sopravvenienze attive v/terzi relative all'acquisto prestaz. sanitarie da operatori accreditati	-
	EA0130	E.1.B.2.3.F) Sopravvenienze attive v/terzi relative all'acquisto di beni e servizi	26,358
	EA0140	E.1.B.2.3.G) Altre sopravvenienze attive v/terzi	88,328
	EA0150	E.1.B.3) Insussistenze attive	-
R	EA0160	E.1.B.3.1) Insussistenze attive v/Aziende sanitarie pubbliche della Regione	-
	EA0170	E.1.B.3.2) Insussistenze attive v/terzi	-
S	EA0180	E.1.B.3.2.A) Insussistenze attive v/terzi relative alla mobilità extraregionale	-
	EA0190	E.1.B.3.2.B) Insussistenze attive v/terzi relative al personale	-
	EA0200	E.1.B.3.2.C) Insussistenze attive v/terzi relative alle convenzioni con medici di base	-
	EA0210	E.1.B.3.2.D) Insussistenze attive v/terzi relative alle convenzioni per la specialistica	-
	EA0220	E.1.B.3.2.E) Insussistenze attive v/terzi relative all'acquisto prestaz. sanitarie da operatori accreditati	-
	EA0230	E.1.B.3.2.F) Insussistenze attive v/terzi relative all'acquisto di beni e servizi	-
	EA0240	E.1.B.3.2.G) Altre insussistenze attive v/terzi	-
	EA0250	E.1.B.4) Altri proventi straordinari	-
	EA0260	E.2) Oneri straordinari	**117,585**
	EA0270	E.2.A) Minusvalenze	16,112
	EA0280	E.2.B) Altri oneri straordinari	***101,473***
	EA0290	E.2.B.1) Oneri tributari da esercizi precedenti	-
	EA0300	E.2.B.2) Oneri da cause civili ed oneri processuali	-
	EA0310	E.2.B.3) Sopravvenienze passive	*101,473*
R	EA0320	E.2.B.3.1) Sopravvenienze passive v/Aziende sanitarie pubbliche della Regione	*51,657*
R	EA0330	E.2.B.3.1.A) Sopravvenienze passive v/Aziende sanitarie pubbliche relative alla mobilità intraregionale	-
R	EA0340	E.2.B.3.1.B) Altre sopravvenienze passive v/Aziende sanitarie pubbliche della Regione	51,657
	EA0350	E.2.B.3.2) Sopravvenienze passive v/terzi	*49,816*
S	EA0360	E.2.B.3.2.A) Sopravvenienze passive v/terzi relative alla mobilità extraregionale	-
	EA0370	E.2.B.3.2.B) Sopravvenienze passive v/terzi relative al personale	-
	EA0380	E.2.B.3.2.B.1) Soprav. passive v/terzi relative al personale - dirigenza medica	-
	EA0390	E.2.B.3.2.B.2) Soprav. passive v/terzi relative al personale - dirigenza non medica	-
	EA0400	E.2.B.3.2.B.3) Soprav. passive v/terzi relative al personale - comparto	-
	EA0410	E.2.B.3.2.C) Sopravvenienze passive v/terzi relative alle convenzioni con medici di base	-
	EA0420	E.2.B.3.2.D) Sopravvenienze passive v/terzi relative alle convenzioni per la specialistica	-
	EA0430	E.2.B.3.2.E) Sopravvenienze passive v/terzi relative all'acquisto prestaz. sanitarie da operatori accreditati	-
	EA0440	E.2.B.3.2.F) Sopravvenienze passive v/terzi relative all'acquisto di beni e servizi	25,650
	EA0450	E.2.B.3.2.G) Altre sopravvenienze passive v/terzi	24,166

R.I.B.A.

	EA0460	*E.2.B.4) Insussistenze passive*	-
	EA0461	*E.2.B.4.1) Insussistenze passive per quote F.S. vincolato*	-
R	**EA0470**	*E.2.B.4.2) Insussistenze passive v/Aziende sanitarie pubbliche della Regione*	-
	EA0480	*E.2.B.4.3) Insussistenze passive v/terzi*	-
S	**EA0490**	*E.2.B.4.3.A) Insussistenze passive v/terzi relative alla mobilità extraregionale*	-
	EA0500	*E.2.B.4.3.B) Insussistenze passive v/terzi relative al personale*	-
	EA0510	*E.2.B.4.3.C) Insussistenze passive v/terzi relative alle convenzioni con medici di base*	-
	EA0520	*E.2.B.4.3.D) Insussistenze passive v/terzi relative alle convenzioni per la specialistica*	-
	EA0530	*E.2.B.4.3.E) Insussistenze passive v/terzi relative all'acquisto prestaz. sanitarie da operatori accreditati*	-
	EA0540	*E.2.B.4.3.F) Insussistenze passive v/terzi relative all'acquisto di beni e servizi*	-
	EA0550	*E.2.B.4.3.G) Altre insussistenze passive v/terzi*	-
	EA0560	*E.2.B.5) Altri oneri straordinari*	-
	EZ9999	***Totale proventi e oneri straordinari (E)***	**217,147**
	XA0000	***Risultato prima delle imposte (A - B +/- C +/- D +/- E)***	**15,960,184**
		Y) Imposte e tasse	
	YA0010	***Y.1) IRAP***	**15,811,802**
	YA0020	***Y.1.A) IRAP relativa a personale dipendente***	15,069,237
	YA0030	***Y.1.B) IRAP relativa a collaboratori e personale assimilato a lavoro dipendente***	373,000
	YA0040	***Y.1.C) IRAP relativa ad attività di libera professione (intramoenia)***	369,565
	YA0050	***Y.1.D) IRAP relativa ad attività commerciale***	-
	YA0060	***Y.2) IRES***	**148,382**
	YA0070	***Y.2.A) IRES su attività istituzionale***	148,382
	YA0080	***Y.2.B) IRES su attività commerciale***	-
	YA0090	**Y.3) Accantonamento a F.do Imposte (Accertamenti, condoni, ecc.)**	-
	YZ9999	**Totale imposte e tasse (Y)**	**15,960,184**
	ZZ9999	**RISULTATO DI ESERCIZIO**	**-**

F.to Il Direttore Generale ai sensi D.Lgs. 39/93 ……
F.to Il Responsabile Economico Finanziario ai sensi D.Lgs. 39/93……

RLS.C.R.I.B.A.

MINISTERO DELLA SANITA'

Direzione Generale della Programmazione sanitaria, dei livelli di assistenza e dei principi etici di sistema

Direzione Generale del Sistema Informativo

CE
SAN

MODELLO DI RILEVAZIONE DEL CONTO ECONOMICO
AZIENDE UNITA' SANITARIE LOCALI - AZIENDE OSPEDALIERE
IRCCS - AZIENDE OSPEDALIERE UNIVERSITARIE

STRUTTURA RILEVATA

REGIONE	030
U.S.L./AZ.OSP.	710

OGGETTO DELLA RILEVAZIONE

	Consuntivo
ANNO	2019

Verbale Collegio Sindacale (S/N)	

(valori in migliaia di Euro)

Cons	CODICE	VOCE MODELLO CE	IMPORTO
		A) Valore della produzione	
	AA0010	**A.1) Contributi in c/esercizio**	***38,295,899***
	AA0020	***A.1.A) Contributi da Regione o Prov. Aut. per quota F.S. regionale***	***38,295,899***
	AA0030	*A.1.A.1) da Regione o Prov. Aut. per quota F.S. regionale indistinto*	***38,295,899***
	AA0031	A.1.A.1.1) Finanziamento indistinto	38,295,899
	AA0032	A.1.A.1.2) Finanziamento indistinto finalizzato da Regione	-
	AA0033	A.1.A.1.3) Funzioni	-
	AA0034	A.1.A.1.3.A) Funzioni - Pronto Soccorso	-
	AA0035	A.1.A.1.3.B) Funzioni - Altro	-
	AA0036	A.1.A.1.4) Quota finalizzata per il Piano aziendale di cui all'art. 1, comma 528, L. 208/2015	-
	AA0040	*A.1.A.2) da Regione o Prov. Aut. per quota F.S. regionale vincolato*	-
	AA0050	***A.1.B) Contributi c/esercizio (extra fondo)***	-
	AA0060	*A.1.B.1) da Regione o Prov. Aut. (extra fondo)*	-
	AA0070	A.1.B.1.1) Contributi da Regione o Prov. Aut. (extra fondo) vincolati	-
	AA0080	A.1.B.1.2) Contributi da Regione o Prov. Aut. (extra fondo) - Risorse aggiuntive da bilancio regionale a titolo di copertura LEA	-
	AA0090	A.1.B.1.3) Contributi da Regione o Prov. Aut. (extra fondo) - Risorse aggiuntive da bilancio regionale a titolo di copertura extra LEA	-
	AA0100	A.1.B.1.4) Contributi da Regione o Prov. Aut. (extra fondo) - Altro	-
	AA0110	*A.1.B.2) Contributi da Aziende sanitarie pubbliche della Regione o Prov. Aut. (extra fondo)*	-
R	AA0120	A.1.B.2.1) Contributi da Aziende sanitarie pubbliche della Regione o Prov. Aut. (extra fondo) vincolati	-
R	AA0130	A.1.B.2.2) Contributi da Aziende sanitarie pubbliche della Regione o Prov. Aut. (extra fondo) altro	-
	AA0140	*A.1.B.3) Contributi da Ministero della Salute e da altri soggetti pubblici (extra fondo)*	-
	AA0141	A.1.B.3.1) Contributi da Ministero della Salute (extra fondo)	-
	AA0150	A.1.B.3.2) Contributi da altri soggetti pubblici (extra fondo) vincolat	-
	AA0160	A.1.B.3.3) Contributi da altri soggetti pubblici (extra fondo) L. 210/92	-
	AA0170	A.1.B.3.4) Contributi da altri soggetti pubblici (extra fondo) altro	-
	AA0171	A.1.B.3.5) Contibuti da altri soggetti pubblici (extra fondo) - in attuazione dell'art.79, comma 1 sexies lettera c), del	-
	AA0180	***A.1.C) Contributi c/esercizio per ricerca***	-
	AA0190	*A.1.C.1) Contributi da Ministero della Salute per ricerca corrente*	-
	AA0200	*A.1.C.2) Contributi da Ministero della Salute per ricerca finalizzata*	-
	AA0210	A.1.C.3) Contributi da Regione ed altri soggetti pubblici per ricerca	-
	AA0220	A.1.C.4) Contributi da privati per ricerca	-
	AA0230	A.1.D) Contributi c/esercizio da privati	-
	AA0240	**A.2) Rettifica contributi c/esercizio per destinazione ad investimenti**	-
	AA0250	A.2.A) Rettifica contributi in c/esercizio per destinazione ad investimenti - da Regione o Prov. Aut. per quota F.S. r	-
	AA0260	***A.2.B) Rettifica contributi in c/esercizio per destinazione ad investimenti - altri contributi***	-
	AA0270	**A.3) Utilizzo fondi per quote inutilizzate contributi finalizzati e vincolati di esercizi precedenti**	-
	AA0271	***A.3.A) Utilizzo fondi per quote inutilizzate contributi di esercizi precedenti da Regione o Prov. Aut. per quota F.S. regionale indistinto finalizzato***	-
	AA0280	A.3.B) Utilizzo fondi per quote inutilizzate contributi di esercizi precedenti da Regione o Prov. Aut. per quota F.S. r	-
	AA0290	A.3.C) Utilizzo fondi per quote inutilizzate contributi di esercizi precedenti da soggetti pubblici (extra fondo) vincola	-
	AA0300	A.3.D) Utilizzo fondi per quote inutilizzate contributi di esercizi precedenti per ricerca	-

R.T.S.R.I.B.A.

	AA0310	***A.3.E) Utilizzo fondi per quote inutilizzate contributi vincolati di esercizi precedenti da privati***	-
	AA0320	**A.4) Ricavi per prestazioni sanitarie e sociosanitarie a rilevanza sanitaria**	***889,708***
	AA0330	***A.4.A) Ricavi per prestazioni sanitarie e sociosanitarie a rilevanza sanitaria erogate a soggetti pubblici***	-
R	*AA0340*	*A.4.A.1) Ricavi per prestaz. sanitarie e sociosanitarie a rilevanza sanitaria erogate ad Aziende sanitarie pubbliche della Regione*	-
R	AA0350	A.4.A.1.1) Prestazioni di ricovero	-
R	AA0360	A.4.A.1.2) Prestazioni di specialistica ambulatoriale	-
	AA0361	A.4.A.1.3) Prestazioni di pronto soccorso non seguite da ricovero	-
R	AA0370	A.4.A.1.4) Prestazioni di psichiatria residenziale e semiresidenziale	-
R	AA0380	A.4.A.1.5) Prestazioni di File F	-
R	AA0390	A.4.A.1.6) Prestazioni servizi MMG, PLS, Contin. assistenziale	-
R	AA0400	A.4.A.1.7) Prestazioni servizi farmaceutica convenzionata	-
R	AA0410	A.4.A.1.8) Prestazioni termali	-
R	AA0420	A.4.A.1.9) Prestazioni trasporto ambulanze ed elisoccorso	-
R	AA0421	A.4.A.1.10) Prestazioni assistenza integrativa	-
R	AA0422	A.4.A.1.11) Prestazioni assistenza protesica	-
R	AA0423	A.4.A.1.12) Prestazioni assistenza riabilitativa extraospedaliera	-
R	AA0424	A.4.A.1.13) Ricavi per cessione di emocomponenti e cellule staminali	-
R	AA0425	A.4.A.1.14) Prestazioni assistenza domiciliare integrata (ADI)	-
R	AA0430	A.4.A.1.15) Altre prestazioni sanitarie e socio-sanitarie a rilevanza sanitaria	-
	AA0440	A.4.A.2) Ricavi per prestaz. sanitarie e sociosanitarie a rilevanza sanitaria erogate ad altri soggetti pubblici	-
	AA0450	*A.4.A.3) Ricavi per prestaz. sanitarie e sociosanitarie a rilevanza sanitaria erogate a soggetti pubblici Extraregione*	-
S	AA0460	A.4.A.3.1) Prestazioni di ricovero	-
S	AA0470	A.4.A.3.2) Prestazioni ambulatoriali	-
S	AA0471	A.4.A.3.3) Prestazioni pronto soccorso non seguite da ricovero	-
SS	AA0480	A.4.A.3.4) Prestazioni di psichiatria non soggetta a compensazione (resid. e semiresid.)	-
S	AA0490	A.4.A.3.5) Prestazioni di File F	-
S	AA0500	A.4.A.3.6) Prestazioni servizi MMG, PLS, Contin. assistenziale Extraregione	-
S	AA0510	A.4.A.3.7) Prestazioni servizi farmaceutica convenzionata Extraregione	-
S	AA0520	A.4.A.3.8) Prestazioni termali Extraregione	-
S	AA0530	A.4.A.3.9) Prestazioni trasporto ambulanze ed elisoccorso Extraregione	-
SS	AA0541	A.4.A.3.10) Prestazioni assistenza integrativa da pubblico (extraregione)	-
SS	AA0542	A.4.A.3.11) Prestazioni assistenza protesica da pubblico (extraregione)	-
S	AA0550	A.4.A.3.12) Ricavi per cessione di emocomponenti e cellule staminali Extraregione	-
S	AA0560	A.4.A.3.13) Ricavi GSA per differenziale saldo mobilità interregionale	-
S	AA0561	A.4.A.3.14) Altre prestazioni sanitarie e sociosanitarie a rilevanza sanitaria erogate a soggetti pubblici Extraregione	-
SS	AA0570	A.4.A.3.15) Altre prestazioni sanitarie e sociosanitarie a rilevanza sanitaria non soggette a compensazione Extraregione	-
SS	*AA0580*	*A.4.A.3.15.A) Prestazioni di assistenza riabilitativa non soggette a compensazione Extraregione*	-
SS	AA0590	A.4.A.3.15.B) Altre prestazioni sanitarie e socio-sanitarie a rilevanza sanitaria non soggette a compensazione Extra	-
	AA0600	A.4.A.3.16) Altre prestazioni sanitarie a rilevanza sanitaria - Mobilità attiva Internazionale	-
R	AA0601	A.4.A.3.17) Altre prestazioni sanitarie a rilevanza sanitaria - Mobilità attiva Internazionale rilevata dalle AO, AOU, I	-
SS	AA0602	A.4.A.3.18) Altre prestazioni sanitarie e sociosanitarie a rilevanza sanitaria ad Aziende sanitarie e casse mutua este	-
S	***AA0610***	***A.4.B) Ricavi per prestazioni sanitarie e sociosanitarie a rilevanza sanitaria erogate da privati v/residenti Extraregione in compensazione (mobilità attiva)***	-
S	AA0620	A.4.B.1) Prestazioni di ricovero da priv. Extraregione in compensazione (mobilità attiva)	-
S	*AA0630*	*A.4.B.2) Prestazioni ambulatoriali da priv. Extraregione in compensazione (mobilità attiva)*	-
S	*AA0631*	*A.4.B.3) Prestazioni di pronto soccorso non segute da ricovero da priv. Extraregione in compensazione (mobilità attiva)*	-
S	*AA0640*	*A.4.B.4) Prestazioni di File F da priv. Extraregione in compensazione (mobilità attiva)*	-
S	*AA0650*	*A.4.B.5) Altre prestazioni sanitarie e sociosanitarie a rilevanza sanitaria erogate da privati v/residenti Extraregione in compensazione (mobilità attiva)*	-
	AA0660	A.4.C) Ricavi per prestazioni sanitarie e sociosanitarie a rilevanza sanitaria erogate a privati	640,161
	AA0670	***A.4.D) Ricavi per prestazioni sanitarie erogate in regime di intramoenia***	*249,547*
	AA0680	*A.4.D.1) Ricavi per prestazioni sanitarie intramoenia - Area ospedaliera*	-
	AA0690	*A.4.D.2) Ricavi per prestazioni sanitarie intramoenia - Area specialistica*	-
	AA0700	*A.4.D.3) Ricavi per prestazioni sanitarie intramoenia - Area sanità pubblica*	249,547
	AA0710	*A.4.D.4) Ricavi per prestazioni sanitarie intramoenia - Consulenze (ex art. 55 c.1 lett. c), d) ed ex art. 57-58)*	-
R	*AA0720*	*A.4.D.5) Ricavi per prestazioni sanitarie intramoenia - Consulenze (ex art. 55 c.1 lett. c), d) ed ex art. 57-58) (Aziende sanitarie pubbliche della Regione)*	-
	AA0730	*A.4.D.6) Ricavi per prestazioni sanitarie intramoenia - Altro*	-
R	*AA0740*	*A.4.D.7) Ricavi per prestazioni sanitarie intramoenia - Altro (Aziende sanitarie pubbliche della Regione)*	-
	AA0750	**A.5) Concorsi, recuperi e rimborsi**	**197,435**
	AA0760	***A.5.A) Rimborsi assicurativi***	260

RISCRIBA

	AA0770	**A.5.B) Concorsi, recuperi e rimborsi da Regione**	-
	AA0780	A.5.B.1) Rimborso degli oneri stipendiali del personale dell'azienda in posizione di comando presso la Regione	-
	AA0790	A.5.B.2) Altri concorsi, recuperi e rimborsi da parte della Regione	-
R	**AA0800**	**A.5.C) Concorsi, recuperi e rimborsi da Aziende sanitarie pubbliche della Regione**	**-**
R	AA0810	A.5.C.1) Rimborso degli oneri stipendiali del personale dipendente dell'azienda in posizione di comando presso Aziende sanitarie pubbliche della Regione	-
R	AA0820	A.5.C.2) Rimborsi per acquisto beni da parte di Aziende sanitarie pubbliche della Regione	-
R	AA0830	A.5.C.3) Altri concorsi, recuperi e rimborsi da parte di Aziende sanitarie pubbliche della Regione	-
R	AA0831	A.5.C.4) Altri concorsi, recuperi e rimborsi da parte della Regione - GSA	-
	AA0840	**A.5.D) Concorsi, recuperi e rimborsi da altri soggetti pubblici**	**34,326**
	AA0850	A.5.D.1) Rimborso degli oneri stipendiali del personale dipendente dell'azienda in posizione di comando presso altri soggetti pubblici	-
	AA0860	A.5.D.2) Rimborsi per acquisto beni da parte di altri soggetti pubblic	-
	AA0870	A.5.D.3) Altri concorsi, recuperi e rimborsi da parte di altri soggetti pubblic	34,326
	AA0880	**A.5.E) Concorsi, recuperi e rimborsi da privati**	162,849
	AA0890	A.5.E.1) Rimborso da aziende farmaceutiche per Pay back	-
	AA0900	A.5.E.1.1) Pay-back per il superamento del tetto della spesa farmaceutica territoriale	-
	AA0910	A.5.E.1.2) Pay-back per superamento del tetto della spesa farmaceutica ospedaliera	-
	AA0920	A.5.E.1.3) Ulteriore Pay-back	-
	AA0921	A.5.E.2) Rimborso per Pay back sui dispositivi medici	-
	AA0930	A.5.E.3) Altri concorsi, recuperi e rimborsi da privati	162,849
	AA0940	**A.6) Compartecipazione alla spesa per prestazioni sanitarie (Ticket)**	**26,258**
	AA0950	**A.6.A) Compartecipazione alla spesa per prestazioni sanitarie - Ticket sulle prestazioni di specialistica ambulatoriale e APA-PAC**	26,258
	AA0960	**A.6.B) Compartecipazione alla spesa per prestazioni sanitarie - Ticket sul pronto soccorso**	-
	AA0970	**A.6.C) Compartecipazione alla spesa per prestazioni sanitarie (Ticket) - Altro**	-
	AA0980	**A.7) Quota contributi c/capitale imputata all'esercizio**	**3,732,262**
	AA0990	**A.7.A) Quota imputata all'esercizio dei finanziamenti per investimenti dallo Stato**	-
	AA1000	**A.7.B) Quota imputata all'esercizio dei finanziamenti per investimenti da Regione**	3,671,556
	AA1010	**A.7.C) Quota imputata all'esercizio dei finanziamenti per beni di prima dotazione**	60,706
	AA1020	**A.7.D) Quota imputata all'esercizio dei contributi in c/ esercizio FSR destinati ad investimenti**	-
	AA1030	**A.7.E) Quota imputata all'esercizio degli altri contributi in c/ esercizio destinati ad investimenti**	-
	AA1040	A.7.F) Quota imputata all'esercizio di altre poste del patrimonio netto	-
	AA1050	**A.8) Incrementi delle immobilizzazioni per lavori interni**	-
	AA1060	**A.9) Altri ricavi e proventi**	**3,246**
	AA1070	A.9.A) Ricavi per prestazioni non sanitarie	3,246
	AA1080	A.9.B) Fitti attivi ed altri proventi da attività immobiliar	-
	AA1090	A.9.C) Altri proventi diversi	-
	AZ9999	**Totale valore della produzione (A)**	**43,144,808**
		B) Costi della produzione	
	BA0010	**B.1) Acquisti di beni**	**11,817,404**
	BA0020	**B.1.A) Acquisti di beni sanitari**	**11,689,682**
	BA0030	B.1.A.1) Prodotti farmaceutici ed emoderivati	-
	BA0040	B.1.A.1.1) Medicinali con AIC, ad eccezione di vaccini, emoderivati di produzione regionale, ossigeno e altri gas me	-
	BA0050	B.1.A.1.2) Medicinali senza AIC	-
	BA0051	B.1.A.1.3) Ossigeno e altri gas medicali	-
	BA0060	B.1.A.1.4) Emoderivati di produzione regionale	-
	BA0061	B.1.A.1.4.1) Emoderivati di produzione regionale da pubblico (Aziende sanitarie pubbliche della Regione) - Mobilità	-
	BA0062	B.1.A.1.4.2) Emoderivati di produzione regionale da pubblico (Aziende sanitarie pubbliche della Regione) - Mobilità	-
	BA0063	B.1.A.1.4.3) Emoderivati di produzione regionale da altri soggett	-
	BA0070	B.1.A.2) Sangue ed emocomponenti	-
R	BA0080	B.1.A.2.1) da pubblico (Aziende sanitarie pubbliche della Regione) – Mobilità intraregionale	-
S	BA0090	B.1.A.2.2) da pubblico (Aziende sanitarie pubbliche extra Regione) – Mobilità extraregionale	-
	BA0100	B.1.A.2.3) da altri soggetti	-
	BA0210	B.1.A.3) Dispositivi medici	7,827,684
	BA0220	B.1.A.3.1) Dispositivi medici	7,827,684
	BA0230	B.1.A.3.2) Dispositivi medici impiantabili attivi	-
	BA0240	B.1.A.3.3) Dispositivi medico diagnostici in vitro (IVD)	-
	BA0250	B.1.A.4) Prodotti dietetici	559,294

A.S.C.R.I.B.A.

	BA0260	B.1.A.5) Materiali per la profilassi (vaccini)	3,302,450
	BA0270	B.1.A.6) Prodotti chimici	-
	BA0280	B.1.A.7) Materiali e prodotti per uso veterinario	-
	BA0290	B.1.A.8) Altri beni e prodotti sanitari	254
R	BA0300	B.1.A.9) Beni e prodotti sanitari da Aziende sanitarie pubbliche della Regione	-
	BA0301	B.1.A.9.1) Prodotti farmaceutici ed emoderivati	-
	BA0302	B.1.A.9.2) Sangue ed emocomponenti	-
	BA0303	B.1.A.9.3) Dispositivi medici	-
	BA0304	B.1.A.9.4) Prodotti dietetici	-
	BA0305	B.1.A.9.5) Materiali per la profilassi (vaccini)	-
	BA0306	B.1.A.9.6) Prodotti chimici	-
	BA0307	B.1.A.9.7) Materiali e prodotti per uso veterinario	-
	BA0308	B.1.A.9.8) Altri beni e prodotti sanitari	-
	BA0310	**B.1.B) Acquisti di beni non sanitari**	**127,722**
	BA0320	B.1.B.1) Prodotti alimentari	-
	BA0330	B.1.B.2) Materiali di guardaroba, di pulizia e di convivenza in genere	3,304
	BA0340	B.1.B.3) Combustibili, carburanti e lubrificanti	90,255
	BA0350	B.1.B.4) Supporti informatici e cancelleria	26,546
	BA0360	B.1.B.5) Materiale per la manutenzione	2,853
	BA0370	B.1.B.6) Altri beni e prodotti non sanitari	4,764
R	BA0380	B.1.B.7) Beni e prodotti non sanitari da Aziende sanitarie pubbliche della Regione	-
	BA0390	**B.2) Acquisti di servizi**	**9,708,418**
	BA0400	**B.2.A) Acquisti servizi sanitari**	**9,117,031**
	BA0410	**B.2.A.1) Acquisti servizi sanitari per medicina di base**	**-**
	BA0420	B.2.A.1.1) - da convenzione	-
	BA0430	B.2.A.1.1.A) Costi per assistenza MMG	-
	BA0440	B.2.A.1.1.B) Costi per assistenza PLS	-
	BA0450	B.2.A.1.1.C) Costi per assistenza Continuità assistenziale	-
	BA0460	B.2.A.1.1.D) Altro (medicina dei servizi, psicologi, medici 118, ecc)	-
R	BA0470	B.2.A.1.2) - da pubblico (Aziende sanitarie pubbliche della Regione) - Mobilità intraregionale	-
S	BA0480	B.2.A.1.3) - da pubblico (Aziende sanitarie pubbliche Extraregione) - Mobilità extraregionale	-
	BA0490	**B.2.A.2) Acquisti servizi sanitari per farmaceutica**	**-**
	BA0500	B.2.A.2.1) - da convenzione	-
R	BA0510	B.2.A.2.2) - da pubblico (Aziende sanitarie pubbliche della Regione)- Mobilità intraregionale	-
S	BA0520	B.2.A.2.3) - da pubblico (Extraregione)	-
	BA0530	**B.2.A.3) Acquisti servizi sanitari per assistenza specialistica ambulatoriale**	**95,000**
R	BA0540	B.2.A.3.1) - da pubblico (Aziende sanitarie pubbliche della Regione)	-
	BA0541	B.2.A.3.2) prestazioni di pronto soccorso non seguite da ricovero - da pubblico (Aziende sanitarie pubbliche della R	-
	BA0550	B.2.A.3.3) - da pubblico (altri soggetti pubbl. della Regione)	-
	BA0551	B.2.A.3.4) prestazioni di pronto soccorso non seguite da ricovero - da pubblico (altri soggetti pubbl. della Regione	-
S	BA0560	B.2.A.3.5) - da pubblico (Extraregione)	-
	BA0561	B.2.A.3.6) prestazioni di pronto soccorso non seguite da ricovero - da pubblico (Extraregione)	-
	BA0570	B.2.A.3.7) - da privato - Medici SUMAI	95,000
	BA0580	B.2.A.3.8) - da privato	-
	BA0590	B.2.A.3.8.A) Servizi sanitari per assistenza specialistica da IRCCS privati e Policlinici privat	-
	BA0591	B.2.A.3.8.B) Servizi sanitari per prestazioni di pronto soccorso non seguite da ricovero - da IRCCS privati e Policlinic	-
	BA0600	B.2.A.3.8.C) Servizi sanitari per assistenza specialistica da Ospedali Classificati privat	-
	BA0601	B.2.A.3.8.D) Servizi sanitari per prestazioni di pronto soccorso non seguite da ricovero - da Ospedali Classificati priv	-
	BA0610	B.2.A.3.8.E) Servizi sanitari per assistenza specialistica da Case di Cura private	-
	BA0611	B.2.A.3.8.F) Servizi sanitari per prestazioni di pronto soccorso non seguite da ricovero - da Case di Cura private	-
	BA0620	B.2.A.3.8.G) Servizi sanitari per assistenza specialistica da altri privat	-
	BA0621	B.2.A.3.8.H) Servizi sanitari per prestazioni di pronto soccorso non seguite da ricovero - da altri privat	-
	BA0630	B.2.A.3.9) - da privato per cittadini non residenti - Extraregione (mobilità attiva in compensazione	-
	BA0631	B.2.A.3.10) Servizi sanitari per prestazioni di pronto soccorso non seguite da ricovero - da privato per cittadini non	-
	BA0640	**B.2.A.4) Acquisti servizi sanitari per assistenza riabilitativa**	**-**
R	BA0650	B.2.A.4.1) - da pubblico (Aziende sanitarie pubbliche della Regione)	-
	BA0660	B.2.A.4.2) - da pubblico (altri soggetti pubbl. della Regione)	-
SS	BA0670	B.2.A.4.3) - da pubblico (Extraregione) non soggetti a compensazione	-
	BA0680	B.2.A.4.4) - da privato (intraregionale)	-
	BA0690	B.2.A.4.5) - da privato (extraregionale)	-
	BA0700	**B.2.A.5) Acquisti servizi sanitari per assistenza integrativa**	**1,039,868**
R	BA0710	B.2.A.5.1) - da pubblico (Aziende sanitarie pubbliche della Regione)	-
	BA0720	B.2.A.5.2) - da pubblico (altri soggetti pubbl. della Regione)	-
S	BA0730	B.2.A.5.3) - da pubblico (Extraregione)	-
	BA0740	B.2.A.5.4) - da privato	1,039,868
	BA0750	**B.2.A.6) Acquisti servizi sanitari per assistenza protesica**	**5,810,954**
R	BA0760	B.2.A.6.1) - da pubblico (Aziende sanitarie pubbliche della Regione)	-
	BA0770	B.2.A.6.2) - da pubblico (altri soggetti pubbl. della Regione)	-
S	BA0780	B.2.A.6.3) - da pubblico (Extraregione)	-
	BA0790	B.2.A.6.4) - da privato	5,810,954
	BA0800	**B.2.A.7) Acquisti servizi sanitari per assistenza ospedaliera**	**-**

B.U.S.C.R.I.B.A.

R	BA0810	B.2.A.7.1) - da pubblico (Aziende sanitarie pubbliche della Regione)	-
	BA0820	B.2.A.7.2) - da pubblico (altri soggetti pubbl. della Regione)	-
S	*BA0830*	*B.2.A.7.3) - da pubblico (Extraregione)*	-
	BA0840	*B.2.A.7.4) - da privato*	-
	BA0850	B.2.A.7.4.A) Servizi sanitari per assistenza ospedaliera da IRCCS privati e Policlinici privat	-
	BA0860	B.2.A.7.4.B) Servizi sanitari per assistenza ospedaliera da Ospedali Classificati privat	-
	BA0870	B.2.A.7.4.C) Servizi sanitari per assistenza ospedaliera da Case di Cura private	-
	BA0880	B.2.A.7.4.D) Servizi sanitari per assistenza ospedaliera da altri privati	-
	BA0890	*B.2.A.7.5) - da privato per cittadini non residenti - Extraregione (mobilità attiva in compensazione)*	-
	BA0900	***B.2.A.8) Acquisto prestazioni di psichiatria residenziale e semiresidenziale***	**-**
R	BA0910	B.2.A.8.1) - da pubblico (Aziende sanitarie pubbliche della Regione)	-
	BA0920	B.2.A.8.2) - da pubblico (altri soggetti pubbl. della Regione)	-
SS	*BA0930*	*B.2.A.8.3) - da pubblico (Extraregione) - non soggette a compensazione*	-
	BA0940	B.2.A.8.4) - da privato (intraregionale)	-
	BA0950	*B.2.A.8.5) - da privato (extraregionale)*	-
	BA0960	***B.2.A.9) Acquisto prestazioni di distribuzione farmaci File F***	**-**
R	BA0970	B.2.A.9.1) - da pubblico (Aziende sanitarie pubbliche della Regione) - Mobilità intraregionale	-
	BA0980	B.2.A.9.2) - da pubblico (altri soggetti pubbl. della Regione)	-
S	BA0990	B.2.A.9.3) - da pubblico (Extraregione)	-
	BA1000	B.2.A.9.4) - da privato (intraregionale)	-
	BA1010	*B.2.A.9.5) - da privato (extraregionale)*	-
	BA1020	*B.2.A.9.6) - da privato per cittadini non residenti - Extraregione (mobilità attiva in compensazione)*	-
	BA1030	***B.2.A.10) Acquisto prestazioni termali in convenzione***	**-**
R	BA1040	B.2.A.10.1) - da pubblico (Aziende sanitarie pubbliche della Regione) - Mobilità intraregionale	-
	BA1050	B.2.A.10.2) - da pubblico (altri soggetti pubbl. della Regione)	-
	BA1060	*B.2.A.10.3) - da pubblico (Extraregione)*	-
	BA1070	B.2.A.10.4) - da privato	-
S	*BA1080*	*B.2.A.10.5) - da privato per cittadini non residenti - Extraregione (mobilità attiva in compensazione)*	-
	BA1090	***B.2.A.11) Acquisto prestazioni di trasporto sanitario***	***750,000***
	BA1100	B.2.A.11.1) - da pubblico (Aziende sanitarie pubbliche della Regione) - Mobilità intraregionale	-
	BA1110	B.2.A.11.2) - da pubblico (altri soggetti pubbl. della Regione)	-
	BA1120	*B.2.A.11.3) - da pubblico (Extraregione)*	-
R	BA1130	B.2.A.11.4) - da privato	750,000
	BA1140	***B.2.A.12) Acquisto prestazioni Socio-Sanitarie a rilevanza sanitaria***	**-**
S	*BA1150*	*B.2.A.12.1) - da pubblico (Aziende sanitarie pubbliche della Regione) - Mobilità intraregionale*	-
	BA1151	B.2.A.12.1.A) Assistenza domiciliare integrata (ADI)	-
	BA1152	B.2.A.12.1.B) Altre prestazioni socio-sanitarie a rilevanza sanitaria	-
R	BA1160	B.2.A.12.2) - da pubblico (altri soggetti pubblici della Regione)	-
	BA1161	*B.2.A.12.3) - da pubblico (Extraregione) - Acquisto di Altre prestazioni sociosanitarie a rilevanza sanitaria erogate a soggetti pubblici Extraregione*	-
SS	BA1170	B.2.A.12.4) - da pubblico (Extraregione) non soggette a compensazione	-
	BA1180	B.2.A.12.5) - da privato (intraregionale)	-
	BA1190	B.2.A.12.6) - da privato (extraregionale)	-
	BA1200	***B.2.A.13) Compartecipazione al personale per att. libero-prof. (intramoenia)***	***185,146***
	BA1210	*B.2.A.13.1) Compartecipazione al personale per att. libero professionale intramoenia - Area ospedaliera*	-
	BA1220	*B.2.A.13.2) Compartecipazione al personale per att. libero professionale intramoenia- Area specialistica*	-
	BA1230	*B.2.A.13.3) Compartecipazione al personale per att. libero professionale intramoenia - Area sanità pubblica*	185,146
	BA1240	*B.2.A.13.4) Compartecipazione al personale per att. libero professionale intramoenia - Consulenze (ex art. 55 c.1 lett. c), d) ed ex Art. 57-58)*	-
R	*BA1250*	*B.2.A.13.5) Compartecipazione al personale per att. libero professionale intramoenia - Consulenze (ex art. 55 c.1 lett. c), d) ed ex Art. 57-58) (Aziende sanitarie pubbliche della Regione)*	-
	BA1260	*B.2.A.13.6) Compartecipazione al personale per att. libero professionale intramoenia - Altro*	-
R	*BA1270*	*B.2.A.13.7) Compartecipazione al personale per att. libero professionale intramoenia - Altro (Aziende sanitarie pubbliche della Regione)*	-
	BA1280	***B.2.A.14) Rimborsi, assegni e contributi sanitari***	***87,936***
	BA1290	*B.2.A.14.1) Contributi ad associazioni di volontariato*	-
	BA1300	*B.2.A.14.2) Rimborsi per cure all'estero*	-
	BA1310	B.2.A.14.3) Contributi a società partecipate e/o enti dipendenti della Regione	-
	BA1320	*B.2.A.14.4) Contributo Legge 210/92*	-
	BA1330	B.2.A.14.5) Altri rimborsi, assegni e contributi	87,936
R	BA1340	B.2.A.14.6) Rimborsi, assegni e contributi v/Aziende sanitarie pubbliche della Regione	-
R	*BA1341*	*B.2.A.14.7) Rimborsi, assegni e contributi v/Regione - GSA*	-
	BA1350	***B.2.A.15) Consulenze, Collaborazioni, Interinale e altre prestazioni di lavoro sanitarie e sociosanitarie***	***333,000***

R.I.S.B.R.I.B.A.

R	BA1360	B.2.A.15.1) Consulenze sanitarie e sociosanitarieda Aziende sanitarie pubbliche della Regione	-
	BA1370	B.2.A.15.2) Consulenze sanitarie e sociosanitarieda terzi - Altri soggetti pubblic	-
	BA1380	*B.2.A.15.3) Consulenze, Collaborazioni, Interinale e altre prestazioni di lavoro sanitarie e sociosanitarie da privato*	*333,000*
	BA1390	B.2.A.15.3.A) Consulenze sanitarie da privato - articolo 55, comma 2, CCNL 8 giugno 200C	333,000
	BA1400	B.2.A.15.3.B) Altre consulenze sanitarie e sociosanitarie da privato	-
	BA1410	B.2.A.15.3.C) Collaborazioni coordinate e continuative sanitarie e sociosanitarie da privatc	-
	BA1420	B.2.A.15.3.D) Indennità a personale universitario - area sanitaria	-
	BA1430	B.2.A.15.3.E) Lavoro interinale - area sanitaria	-
	BA1440	B.2.A.15.3.F) Altre collaborazioni e prestazioni di lavoro - area sanitaria	-
	BA1450	*B.2.A.15.4) Rimborso oneri stipendiali del personale sanitario in comando*	-
R	BA1460	B.2.A.15.4.A) Rimborso oneri stipendiali personale sanitario in comando da Aziende sanitarie pubbliche della Regione	-
	BA1470	B.2.A.15.4.B) Rimborso oneri stipendiali personale sanitario in comando da Regioni, soggetti pubblici e da Universi	-
SS	BA1480	B.2.A.15.4.C) Rimborso oneri stipendiali personale sanitario in comando da aziende di altre Regioni (Extraregione)	-
	BA1490	***B.2.A.16) Altri servizi sanitari e sociosanitari a rilevanza sanitaria***	***815,127***
R	BA1500	B.2.A.16.1) Altri servizi sanitari e sociosanitari a rilevanza sanitaria da pubblico - Aziende sanitarie pubbliche della	-
	BA1510	B.2.A.16.2) Altri servizi sanitari e sociosanitari a rilevanza sanitaria da pubblico - Altri soggetti pubblici della Regio	16,000
	BA1520	B.2.A.16.3) Altri servizi sanitari e sociosanitari a rilevanza sanitaria da pubblico (Extraregione	-
	BA1530	B.2.A.16.4) Altri servizi sanitari da privato	799,127
	BA1540	B.2.A.16.5) Costi per servizi sanitari - Mobilità internazionale passiva	-
	BA1541	B.2.A.16.6) Costi per servizi sanitari - Mobilità internazionale passiva rilevata dalle ASI	-
	BA1542	*B.2.A.16.7) Costi per prestazioni sanitarie erogate da aziende sanitarie estere (fatturate direttamente)*	-
S	***BA1550***	***B.2.A.17) Costi GSA per differenziale saldo mobilità interregionale***	-
	BA1560	***B.2.B) Acquisti di servizi non sanitari***	***591,387***
	BA1570	***B.2.B.1) Servizi non sanitari***	***591,387***
	BA1580	*B.2.B.1.1) Lavanderia*	-
	BA1590	*B.2.B.1.2) Pulizia*	148,780
	BA1600	*B.2.B.1.3) Mensa*	***80,000***
	BA1601	B.2.B.1.3.A) Mensa dipendenti	80,000
	BA1602	*B.2.B.1.3.B) Mensa degenti*	-
	BA1610	*B.2.B.1.4) Riscaldamento*	135,000
	BA1620	*B.2.B.1.5) Servizi di assistenza informatica*	-
	BA1630	*B.2.B.1.6) Servizi trasporti (non sanitari)*	-
	BA1640	*B.2.B.1.7) Smaltimento rifiuti*	2,645
	BA1650	*B.2.B.1.8) Utenze telefoniche*	37,177
	BA1660	*B.2.B.1.9) Utenze elettricità*	78,006
	BA1670	B.2.B.1.10) Altre utenze	33,125
	BA1680	*B.2.B.1.11) Premi di assicurazione*	-
	BA1690	B.2.B.1.11.A) Premi di assicurazione - R.C. Professionale	-
	BA1700	B.2.B.1.11.B) Premi di assicurazione - Altri premi assicurativi	-
	BA1710	*B.2.B.1.12) Altri servizi non sanitari*	*76,654*
R	BA1720	B.2.B.1.12.A) Altri servizi non sanitari da pubblico (Aziende sanitarie pubbliche della Regione	-
	BA1730	B.2.B.1.12.B) Altri servizi non sanitari da altri soggetti pubblici	-
	BA1740	B.2.B.1.12.C) Altri servizi non sanitari da privato	76,654
	BA1750	***B.2.B.2) Consulenze, Collaborazioni, Interinale e altre prestazioni di lavoro non sanitarie***	-
R	*BA1760*	*B.2.B.2.1) Consulenze non sanitarie da Aziende sanitarie pubbliche della Regione*	-
	BA1770	*B.2.B.2.2) Consulenze non sanitarie da Terzi - Altri soggetti pubblici*	-
	BA1780	*B.2.B.2.3) Consulenze, Collaborazioni, Interinale e altre prestazioni di lavoro non sanitarie da privato*	-
	BA1790	B.2.B.2.3.A) Consulenze non sanitarie da privato	-
	BA1800	B.2.B.2.3.B) Collaborazioni coordinate e continuative non sanitarie da privatc	-
	BA1810	B.2.B.2.3.C) Indennità a personale universitario - area non sanitaria	-
	BA1820	B.2.B.2.3.D) Lavoro interinale - area non sanitaria	-
	BA1830	B.2.B.2.3.E) Altre collaborazioni e prestazioni di lavoro - area non sanitaria	-
	BA1831	B.2.B.2.3.F) Altre Consulenze non sanitarie da privato - - in attuazione dell'art.79, comma 1 sexies lettera c), del D.I	-
	BA1840	*B.2.B.2.4) Rimborso oneri stipendiali del personale non sanitario in comando*	-
R	BA1850	B.2.B.2.4.A) Rimborso oneri stipendiali personale non sanitario in comando da Aziende sanitarie pubbliche della Re	-
	BA1860	B.2.B.2.4.B) Rimborso oneri stipendiali personale non sanitario in comando da Regione, soggetti pubblici e da Univ	-
SS	BA1870	B.2.B.2.4.C) Rimborso oneri stipendiali personale non sanitario in comando da aziende di altre Regioni (Extraregione)	-
	BA1880	***B.2.B.3) Formazione (esternalizzata e non)***	-
	BA1890	*B.2.B.3.1) Formazione (esternalizzata e non) da pubblico*	-
	BA1900	B.2.B.3.2) Formazione (esternalizzata e non) da privato	-
	BA1910	**B.3) Manutenzione e riparazione (ordinaria esternalizzata)**	**55,587**
	BA1920	***B.3.A) Manutenzione e riparazione ai fabbricati e loro pertinenze***	43,983
	BA1930	***B.3.B) Manutenzione e riparazione agli impianti e macchinari***	-
	BA1940	***B.3.C) Manutenzione e riparazione alle attrezzature sanitarie e scientifiche***	3,955
	BA1950	***B.3.D) Manutenzione e riparazione ai mobili e arredi***	2,049
	BA1960	B.3.E) Manutenzione e riparazione agli automezzi	-

A.R.C.R.I.B.A.

	BA1970	B.3.F) Altre manutenzioni e riparazioni	5,600
R	BA1980	B.3.G) Manutenzioni e riparazioni da Aziende sanitarie pubbliche della Regione	-
	BA1990	B.4) Godimento di beni di terzi	4,616,506
	BA2000	B.4.A) Fitti passivi	65,722
	BA2010	B.4.B) Canoni di noleggio	4,550,784
	BA2020	B.4.B.1) Canoni di noleggio - area sanitaria	4,470,690
	BA2030	B.4.B.2) Canoni di noleggio - area non sanitaria	80,094
	BA2040	B.4.C) Canoni di leasing	-
	BA2050	B.4.C.1) Canoni di leasing - area sanitaria	-
	BA2060	B.4.C.2) Canoni di leasing - area non sanitaria	-
	BA2061	B.4.D) Canoni di project financing	-
R	BA2070	B.4.E) Locazioni e noleggi da Aziende sanitarie pubbliche della Regione	-
	BA2080	Totale Costo del personale	12,292,277
	BA2090	B.5) Personale del ruolo sanitario	8,363,531
	BA2100	B.5.A) Costo del personale dirigente ruolo sanitario	4,256,642
	BA2110	B.5.A.1) Costo del personale dirigente medico	2,842,387
	BA2120	B.5.A.1.1) Costo del personale dirigente medico - tempo indeterminatc	2,671,007
	BA2130	B.5.A.1.2) Costo del personale dirigente medico - tempo determinatc	171,380
	BA2140	B.5.A.1.3) Costo del personale dirigente medico - altrc	-
	BA2150	B.5.A.2) Costo del personale dirigente non medico	1,414,255
	BA2160	B.5.A.2.1) Costo del personale dirigente non medico - tempo indeterminatc	1,414,255
	BA2170	B.5.A.2.2) Costo del personale dirigente non medico - tempo determinatc	-
	BA2180	B.5.A.2.3) Costo del personale dirigente non medico - altrc	-
	BA2190	B.5.B) Costo del personale comparto ruolo sanitario	4,106,889
	BA2200	B.5.B.1) Costo del personale comparto ruolo sanitario - tempo indeterminatc	4,099,552
	BA2210	B.5.B.2) Costo del personale comparto ruolo sanitario - tempo determinatc	7,337
	BA2220	B.5.B.3) Costo del personale comparto ruolo sanitario - altrc	-
	BA2230	B.6) Personale del ruolo professionale	-
	BA2240	B.6.A) Costo del personale dirigente ruolo professionale	-
	BA2250	B.6.A.1) Costo del personale dirigente ruolo professionale - tempo indeterminatc	-
	BA2260	B.6.A.2) Costo del personale dirigente ruolo professionale - tempo determinatc	-
	BA2270	B.6.A.3) Costo del personale dirigente ruolo professionale - altrc	-
	BA2280	B.6.B) Costo del personale comparto ruolo professionale	-
	BA2290	B.6.B.1) Costo del personale comparto ruolo professionale - tempo indeterminatc	-
	BA2300	B.6.B.2) Costo del personale comparto ruolo professionale - tempo determinatc	-
	BA2310	B.6.B.3) Costo del personale comparto ruolo professionale - altrc	-
	BA2320	B.7) Personale del ruolo tecnico	843,261
	BA2330	B.7.A) Costo del personale dirigente ruolo tecnico	-
	BA2340	B.7.A.1) Costo del personale dirigente ruolo tecnico - tempo indeterminatc	-
	BA2350	B.7.A.2) Costo del personale dirigente ruolo tecnico - tempo determinatc	-
	BA2360	B.7.A.3) Costo del personale dirigente ruolo tecnico - altrc	-
	BA2370	B.7.B) Costo del personale comparto ruolo tecnico	843,261
	BA2380	B.7.B.1) Costo del personale comparto ruolo tecnico - tempo indeterminatc	843,261
	BA2390	B.7.B.2) Costo del personale comparto ruolo tecnico - tempo determinatc	-
	BA2400	B.7.B.3) Costo del personale comparto ruolo tecnico - altrc	-
	BA2410	B.8) Personale del ruolo amministrativo	3,085,485
	BA2420	B.8.A) Costo del personale dirigente ruolo amministrativo	-
	BA2430	B.8.A.1) Costo del personale dirigente ruolo amministrativo - tempo indeterminatc	-
	BA2440	B.8.A.2) Costo del personale dirigente ruolo amministrativo - tempo determinatc	-
	BA2450	B.8.A.3) Costo del personale dirigente ruolo amministrativo - altrc	-
	BA2460	B.8.B) Costo del personale comparto ruolo amministrativo	3,085,485
	BA2470	B.8.B.1) Costo del personale comparto ruolo amministrativo - tempo indeterminatc	3,085,485
	BA2480	B.8.B.2) Costo del personale comparto ruolo amministrativo - tempo determinatc	-
	BA2490	B.8.B.3) Costo del personale comparto ruolo amministrativo - altrc	-
	BA2500	B.9) Oneri diversi di gestione	11,029
	BA2510	B.9.A) Imposte e tasse (escluso IRAP e IRES)	-
	BA2520	B.9.B) Perdite su crediti	-
	BA2530	B.9.C) Altri oneri diversi di gestione	11,029
	BA2540	B.9.C.1) Indennità, rimborso spese e oneri sociali per gli Organi Direttivi e Collegio Sindacale	-
	BA2550	B.9.C.2) Altri oneri diversi di gestione	11,029
	BA2551	B.9.C.3) Altri oneri diversi di gestione da Aziende sanitarie pubbliche della Regione	-
	BA2552	B.9.C.4) Altri oneri diversi di gestione - per Autoassicurazione	-
	BA2560	Totale Ammortamenti	3,923,688
	BA2570	B.10) Ammortamenti delle immobilizzazioni immateriali	-
	BA2580	B.11) Ammortamenti delle immobilizzazioni materiali	3,923,688
	BA2590	B.11.A) Ammortamento dei fabbricati	272,973
	BA2600	B.11.A.1) Ammortamenti fabbricati non strumentali (disponibili)	3,137
	BA2610	B.11.A.2) Ammortamenti fabbricati strumentali (indisponibili)	269,836
	BA2620	B.11.B) Ammortamenti delle altre immobilizzazioni material	3,650,715
	BA2630	B.12) Svalutazione delle immobilizzazioni e dei crediti	-
	BA2640	B.12.A) Svalutazione delle immobilizzazioni immateriali e material	-
	BA2650	B.12.B) Svalutazione dei crediti	-

Fac-simile A.R.I.B.A.

BA2660	**B.13) Variazione delle rimanenze**	**-257,768**
BA2670	***B.13.A) Variazione rimanenze sanitarie***	- 257,768
BA2671	B.13.A.1) Prodotti farmaceutici ed emoderivati	-
BA2672	B.13.A.2) Sangue ed emocomponenti	-
BA2673	B.13.A.3) Dispositivi medici	- 69,815
BA2674	*B.13.A.4) Prodotti dietetici*	2,765
BA2675	B.13.A.5) Materiali per la profilassi (vaccini)	- 190,718
BA2676	*B.13.A.6) Prodotti chimici*	-
BA2677	B.13.A.7) Materiali e prodotti per uso veterinario	-
BA2678	*B.13.A.8) Altri beni e prodotti sanitari*	-
BA2680	***B.13.B) Variazione rimanenze non sanitarie***	-
BA2681	*B.13.B.1) Prodotti alimentari*	-
BA2682	*B.13.B.2) Materiali di guardaroba, di pulizia, e di convivenza in genere*	-
BA2683	B.13.B.3) Combustibili, carburanti e lubrificanti	-
BA2684	B.13.B.4) Supporti informatici e cancelleria	-
BA2685	B.13.B.5) Materiale per la manutenzione	-
BA2686	*B.13.B.6) Altri beni e prodotti non sanitari*	-
BA2690	**B.14) Accantonamenti dell'esercizio**	**18,542**
BA2700	***B.14.A) Accantonamenti per rischi***	**-**
BA2710	*B.14.A.1) Accantonamenti per cause civili ed oneri processuali*	-
BA2720	*B.14.A.2) Accantonamenti per contenzioso personale dipendente*	-
BA2730	*B.14.A.3) Accantonamenti per rischi connessi all'acquisto di prestazioni sanitarie da privato*	-
BA2740	*B.14.A.4) Accantonamenti per copertura diretta dei rischi (autoassicurazione)*	-
BA2741	*B.14.A.5) Accantonamenti per franchigia assicurativa*	-
BA2750	*B.14.A.6) Altri accantonamenti per rischi*	-
BA2751	*B.14.A.7) Altri accantonamenti per interessi di mora*	-
BA2760	***B.14.B) Accantonamenti per premio di operosità (SUMAI)***	-
BA2770	***B.14.C) Accantonamenti per quote inutilizzate di contributi finalizzati e vincolati***	**-**
BA2771	*B.14.C.1) Accantonamenti per quote inutilizzate contributi da Regione e Prov. Aut. per quota F.S. indistinto finalizzato*	-
BA2780	B.14.C.2) Accantonamenti per quote inutilizzate contributi da Regione e Prov. Aut. per quota F.S. vincolato	-
BA2790	*B.14.C.3) Accantonamenti per quote inutilizzate contributi da soggetti pubblici (extra fondo) vincolati*	-
BA2800	B.14.C.4) Accantonamenti per quote inutilizzate contributi da soggetti pubblici per ricerca	-
BA2810	*B.14.C.5) Accantonamenti per quote inutilizzate contributi vincolati da privati*	-
BA2811	*B.14.C.6) Accantonamenti per quote inutilizzate contributi da soggetti privati per ricerca*	-
BA2820	***B.14.D) Altri accantonamenti***	***18,542***
BA2840	*B.14.D.1) Acc. Rinnovi convenzioni MMG/PLS/MCA*	-
BA2850	*B.14.D.2) Acc. Rinnovi convenzioni Medici Sumai*	-
BA2860	*B.14.D.3) Acc. Rinnovi contratt.: dirigenza medica*	-
BA2870	*B.14.D.4) Acc. Rinnovi contratt.: dirigenza non medica*	-
BA2880	*B.14.D.5) Acc. Rinnovi contratt.: comparto*	-
BA2881	B.14.D.6) Acc. per Trattamento di fine rapporto dipendenti	-
BA2882	B.14.D.7) Acc. per Trattamenti di quiescenza e simili	-
BA2883	*B.14.D.8) Acc. per Fondi integrativi pensione*	-
BA2884	*B.14.D.9) Acc. Incentivi funzioni tecniche art. 113 D.lgs 50/2016*	-
BA2890	B.14.D.10) Altri accantonamenti	18,542
BZ9999	**Totale costi della produzione (B)**	**42,185,683**
	C) Proventi e oneri finanziari	
CA0010	**C.1) Interessi attivi**	**-**
CA0020	***C.1.A) Interessi attivi su c/tesoreria unica***	-
CA0030	C.1.B) Interessi attivi su c/c postali e bancari	-
CA0040	C.1.C) Altri interessi attivi	-
CA0050	**C.2) Altri proventi**	**-**
CA0060	***C.2.A) Proventi da partecipazioni***	-
CA0070	***C.2.B) Proventi finanziari da crediti iscritti nelle immobilizzazioni***	-
CA0080	***C.2.C) Proventi finanziari da titoli iscritti nelle immobilizzazioni***	-
CA0090	***C.2.D) Altri proventi finanziari diversi dai precedenti***	-
CA0100	***C.2.E) Utili su cambi***	-
CA0110	**C.3) Interessi passivi**	**-**
CA0120	***C.3.A) Interessi passivi su anticipazioni di cassa***	-
CA0130	C.3.B) Interessi passivi su mutui	-
CA0140	C.3.C) Altri interessi passivi	-
CA0150	**C.4) Altri oneri**	**-**

R.C.R.I.B.A.

	CA0160	***C.4.A) Altri oneri finanziari***	-
	CA0170	***C.4.B) Perdite su cambi***	-
	CZ9999	**Totale proventi e oneri finanziari (C)**	**-**
		D) Rettifiche di valore di attività finanziarie	
	DA0010	D.1) Rivalutazioni	-
	DA0020	D.2) Svalutazioni	-
	DZ9999	**Totale rettifiche di valore di attività finanziarie (D)**	**-**
		E) Proventi e oneri straordinari	
	EA0010	**E.1) Proventi straordinari**	**-**
	EA0020	E.1.A) Plusvalenze	-
	EA0030	***E.1.B) Altri proventi straordinari***	**-**
	EA0040	*E.1.B.1) Proventi da donazioni e liberalità diverse*	-
	EA0050	*E.1.B.2) Sopravvenienze attive*	-
	EA0051	*E.1.B.2.1) Sopravvenienze attive per quote F.S. vincolato*	-
R	EA0060	E.1.B.2.2) Sopravvenienze attive v/Aziende sanitarie pubbliche della Regione	-
	EA0070	*E.1.B.2.3) Sopravvenienze attive v/terzi*	-
	EA0080	E.1.B.2.3.A) Sopravvenienze attive v/terzi relative alla mobilità extraregionale	-
S	EA0090	E.1.B.2.3.B) Sopravvenienze attive v/terzi relative al personale	-
	EA0100	E.1.B.2.3.C) Sopravvenienze attive v/terzi relative alle convenzioni con medici di base	-
	EA0110	E.1.B.2.3.D) Sopravvenienze attive v/terzi relative alle convenzioni per la specialistica	-
	EA0120	E.1.B.2.3.E) Sopravvenienze attive v/terzi relative all'acquisto prestaz. sanitarie da operatori accreditati	-
	EA0130	E.1.B.2.3.F) Sopravvenienze attive v/terzi relative all'acquisto di beni e servizi	-
	EA0140	E.1.B.2.3.G) Altre sopravvenienze attive v/terzi	-
	EA0150	*E.1.B.3) Insussistenze attive*	-
	EA0160	*E.1.B.3.1) Insussistenze attive v/Aziende sanitarie pubbliche della Regione*	-
R	*EA0170*	*E.1.B.3.2) Insussistenze attive v/terzi*	-
	EA0180	E.1.B.3.2.A) Insussistenze attive v/terzi relative alla mobilità extraregionale	-
S	EA0190	E.1.B.3.2.B) Insussistenze attive v/terzi relative al personale	-
	EA0200	E.1.B.3.2.C) Insussistenze attive v/terzi relative alle convenzioni con medici di base	-
	EA0210	E.1.B.3.2.D) Insussistenze attive v/terzi relative alle convenzioni per la specialistica	-
	EA0220	E.1.B.3.2.E) Insussistenze attive v/terzi relative all'acquisto prestaz. sanitarie da operatori accreditati	-
	EA0230	E.1.B.3.2.F) Insussistenze attive v/terzi relative all'acquisto di beni e servizi	-
	EA0240	E.1.B.3.2.G) Altre insussistenze attive v/terzi	-
	EA0250	E.1.B.4) Altri proventi straordinari	-
	EA0260	**E.2) Oneri straordinari**	**-**
	EA0270	E.2.A) Minusvalenze	-
	EA0280	***E.2.B) Altri oneri straordinari***	**-**
	EA0290	*E.2.B.1) Oneri tributari da esercizi precedenti*	-
	EA0300	*E.2.B.2) Oneri da cause civili ed oneri processuali*	-
	EA0310	*E.2.B.3) Sopravvenienze passive*	-
	EA0320	*E.2.B.3.1) Sopravvenienze passive v/Aziende sanitarie pubbliche della Regione*	-
R	EA0330	E.2.B.3.1.A) Sopravvenienze passive v/Aziende sanitarie pubbliche relative alla mobilità intraregionale	-
R	EA0340	E.2.B.3.1.B) Altre sopravvenienze passive v/Aziende sanitarie pubbliche della Regione	-
R	*EA0350*	*E.2.B.3.2) Sopravvenienze passive v/terzi*	-
	EA0360	E.2.B.3.2.A) Sopravvenienze passive v/terzi relative alla mobilità extraregionale	-
S	EA0370	E.2.B.3.2.B) Sopravvenienze passive v/terzi relative al personale	-
	EA0380	*E.2.B.3.2.B.1) Soprav. passive v/terzi relative al personale - dirigenza medica*	-
	EA0390	*E.2.B.3.2.B.2) Soprav. passive v/terzi relative al personale - dirigenza non medica*	-
	EA0400	*E.2.B.3.2.B.3) Soprav. passive v/terzi relative al personale - comparto*	-
	EA0410	E.2.B.3.2.C) Sopravvenienze passive v/terzi relative alle convenzioni con medici di base	-
	EA0420	E.2.B.3.2.D) Sopravvenienze passive v/terzi relative alle convenzioni per la specialistica	-
	EA0430	E.2.B.3.2.E) Sopravvenienze passive v/terzi relative all'acquisto prestaz. sanitarie da operatori accreditati	-
	EA0440	E.2.B.3.2.F) Sopravvenienze passive v/terzi relative all'acquisto di beni e servizi	-
	EA0450	E.2.B.3.2.G) Altre sopravvenienze passive v/terzi	-
	EA0460	*E.2.B.4) Insussistenze passive*	-
	EA0461	*E.2.B.4.1) Insussistenze passive per quote F.S. vincolato*	-
	EA0470	E.2.B.4.2) Insussistenze passive v/Aziende sanitarie pubbliche della Regione	-
R	*EA0480*	*E.2.B.4.3) Insussistenze passive v/terzi*	-
	EA0490	E.2.B.4.3.A) Insussistenze passive v/terzi relative alla mobilità extraregionale	-
S	EA0500	E.2.B.4.3.B) Insussistenze passive v/terzi relative al personale	-
	EA0510	E.2.B.4.3.C) Insussistenze passive v/terzi relative alle convenzioni con medici di base	-
	EA0520	E.2.B.4.3.D) Insussistenze passive v/terzi relative alle convenzioni per la specialistica	-
	EA0530	E.2.B.4.3.E) Insussistenze passive v/terzi relative all'acquisto prestaz. sanitarie da operatori accreditati	-
	EA0540	E.2.B.4.3.F) Insussistenze passive v/terzi relative all'acquisto di beni e servizi	-
	EA0550	E.2.B.4.3.G) Altre insussistenze passive v/terzi	-
	EA0560	*E.2.B.5) Altri oneri straordinari*	-

C.R.I.B.A.

	EZ9999	Totale proventi e oneri straordinari (E)	-
	XA0000	Risultato prima delle imposte (A - B +/- C +/- D +/- E)	959,125
		Y) Imposte e tasse	
	YA0010	Y.1) IRAP	959,125
	YA0020	*Y.1.A) IRAP relativa a personale dipendente*	821,239
	YA0030	*Y.1.B) IRAP relativa a collaboratori e personale assimilato a lavoro dipendente*	127,000
	YA0040	*Y.1.C) IRAP relativa ad attività di libera professione (intramoenia)*	10,886
	YA0050	*Y.1.D) IRAP relativa ad attività commerciale*	-
	YA0060	Y.2) IRES	-
	YA0070	*Y.2.A) IRES su attività istituzionale*	-
	YA0080	*Y.2.B) IRES su attività commerciale*	-
	YA0090	Y.3) Accantonamento a F.do Imposte (Accertamenti, condoni, ecc.)	-
	YZ9999	Totale imposte e tasse (Y)	959,125
	ZZ9999	RISULTATO DI ESERCIZIO	-
			-

F.to Il Direttore Generale ai sensi D.Lgs. 39/93 .....
F.to Il Responsabile Economico Finanziario ai sensi D.Lgs. 39/93.....

RLS.C.R.I.B.A.

MINISTERO DELLA SANITA'

Direzione Generale della Programmazione sanitaria, dei livelli di assistenza e dei principi etici di sistema

Direzione Generale del Sistema Informativo

CE
SAN

MODELLO DI RILEVAZIONE DEL CONTO ECONOMICO
AZIENDE UNITA' SANITARIE LOCALI - AZIENDE OSPEDALIERE
IRCCS - AZIENDE OSPEDALIERE UNIVERSITARIE

STRUTTURA RILEVATA

REGIONE	030
U.S.L./AZ.OSP.	710

OGGETTO DELLA RILEVAZIONE

	Consuntivo
ANNO	2019

Verbale Collegio Sindacale (S/N)	

(valori in migliaia di Euro)

Cons	CODICE	VOCE MODELLO CE	IMPORTO
		A) Valore della produzione	
	AA0010	**A.1) Contributi in c/esercizio**	***11,063,874***
	AA0020	***A.1.A) Contributi da Regione o Prov. Aut. per quota F.S. regionale***	-
	AA0030	*A.1.A.1) da Regione o Prov. Aut. per quota F.S. regionale indistinto*	-
	AA0031	A.1.A.1.1) Finanziamento indistinto	-
	AA0032	A.1.A.1.2) Finanziamento indistinto finalizzato da Regione	-
	AA0033	A.1.A.1.3) Funzioni	-
	AA0034	A.1.A.1.3.A) Funzioni - Pronto Soccorso	-
	AA0035	A.1.A.1.3.B) Funzioni - Altro	-
	AA0036	A.1.A.1.4) Quota finalizzata per il Piano aziendale di cui all'art. 1, comma 528, L. 208/2015	-
	AA0040	*A.1.A.2) da Regione o Prov. Aut. per quota F.S. regionale vincolato*	-
	AA0050	***A.1.B) Contributi c/esercizio (extra fondo)***	***11,063,874***
	AA0060	*A.1.B.1) da Regione o Prov. Aut. (extra fondo)*	-
	AA0070	A.1.B.1.1) Contributi da Regione o Prov. Aut. (extra fondo) vincolati	-
	AA0080	A.1.B.1.2) Contributi da Regione o Prov. Aut. (extra fondo) - Risorse aggiuntive da bilancio regionale a titolo di copertura LEA	-
	AA0090	A.1.B.1.3) Contributi da Regione o Prov. Aut. (extra fondo) - Risorse aggiuntive da bilancio regionale a titolo di copertura extra LEA	-
	AA0100	A.1.B.1.4) Contributi da Regione o Prov. Aut. (extra fondo) - Altro	-
	AA0110	*A.1.B.2) Contributi da Aziende sanitarie pubbliche della Regione o Prov. Aut. (extra fondo)*	*11,063,874*
R	AA0120	A.1.B.2.1) Contributi da Aziende sanitarie pubbliche della Regione o Prov. Aut. (extra fondo) vincolati	11,063,874
R	AA0130	A.1.B.2.2) Contributi da Aziende sanitarie pubbliche della Regione o Prov. Aut. (extra fondo) altro	-
	AA0140	*A.1.B.3) Contributi da Ministero della Salute e da altri soggetti pubblici (extra fondo)*	-
	AA0141	A.1.B.3.1) Contributi da Ministero della Salute (extra fondo)	-
	AA0150	A.1.B.3.2) Contributi da altri soggetti pubblici (extra fondo) vincolat	-
	AA0160	A.1.B.3.3) Contributi da altri soggetti pubblici (extra fondo) L. 210/92	-
	AA0170	A.1.B.3.4) Contributi da altri soggetti pubblici (extra fondo) altro	-
	AA0171	A.1.B.3.5) Contibuti da altri soggetti pubblici (extra fondo) - in attuazione dell'art.79, comma 1 sexies lettera c), del	-
	AA0180	***A.1.C) Contributi c/esercizio per ricerca***	-
	AA0190	*A.1.C.1) Contributi da Ministero della Salute per ricerca corrente*	-
	AA0200	*A.1.C.2) Contributi da Ministero della Salute per ricerca finalizzata*	-
	AA0210	A.1.C.3) Contributi da Regione ed altri soggetti pubblici per ricerca	-
	AA0220	A.1.C.4) Contributi da privati per ricerca	-
	AA0230	A.1.D) Contributi c/esercizio da privati	-
	AA0240	**A.2) Rettifica contributi c/esercizio per destinazione ad investimenti**	-
	AA0250	A.2.A) Rettifica contributi in c/esercizio per destinazione ad investimenti - da Regione o Prov. Aut. per quota F.S. r	-
	AA0260	***A.2.B) Rettifica contributi in c/esercizio per destinazione ad investimenti - altri contributi***	-
	AA0270	**A.3) Utilizzo fondi per quote inutilizzate contributi finalizzati e vincolati di esercizi precedenti**	-
	AA0271	***A.3.A) Utilizzo fondi per quote inutilizzate contributi di esercizi precedenti da Regione o Prov. Aut. per quota F.S. regionale indistinto finalizzato***	-
	AA0280	A.3.B) Utilizzo fondi per quote inutilizzate contributi di esercizi precedenti da Regione o Prov. Aut. per quota F.S. r	-
	AA0290	A.3.C) Utilizzo fondi per quote inutilizzate contributi di esercizi precedenti da soggetti pubblici (extra fondo) vincol	-
	AA0300	A.3.D) Utilizzo fondi per quote inutilizzate contributi di esercizi precedenti per ricerca	-

ALSIAR.I.B.A.

	AA0310	***A.3.E) Utilizzo fondi per quote inutilizzate contributi vincolati di esercizi precedenti da privati***	-
	AA0320	**A.4) Ricavi per prestazioni sanitarie e sociosanitarie a rilevanza sanitaria**	**-**
	AA0330	***A.4.A) Ricavi per prestazioni sanitarie e sociosanitarie a rilevanza sanitaria erogate a soggetti pubblici***	-
R	*AA0340*	*A.4.A.1) Ricavi per prestaz. sanitarie e sociosanitarie a rilevanza sanitaria erogate ad Aziende sanitarie pubbliche della Regione*	-
R	AA0350	A.4.A.1.1) Prestazioni di ricovero	-
R	AA0360	A.4.A.1.2) Prestazioni di specialistica ambulatoriale	-
	AA0361	A.4.A.1.3) Prestazioni di pronto soccorso non seguite da ricovero	-
R	AA0370	A.4.A.1.4) Prestazioni di psichiatria residenziale e semiresidenziale	-
R	AA0380	A.4.A.1.5) Prestazioni di File F	-
R	AA0390	A.4.A.1.6) Prestazioni servizi MMG, PLS, Contin. assistenziale	-
R	AA0400	A.4.A.1.7) Prestazioni servizi farmaceutica convenzionata	-
R	AA0410	A.4.A.1.8) Prestazioni termali	-
R	AA0420	A.4.A.1.9) Prestazioni trasporto ambulanze ed elisoccorso	-
R	AA0421	A.4.A.1.10) Prestazioni assistenza integrativa	-
R	AA0422	A.4.A.1.11) Prestazioni assistenza protesica	-
R	AA0423	A.4.A.1.12) Prestazioni assistenza riabilitativa extraospedaliera	-
R	AA0424	A.4.A.1.13) Ricavi per cessione di emocomponenti e cellule staminali	-
R	AA0425	A.4.A.1.14) Prestazioni assistenza domiciliare integrata (ADI)	-
R	AA0430	A.4.A.1.15) Altre prestazioni sanitarie e socio-sanitarie a rilevanza sanitaria	-
	AA0440	A.4.A.2) Ricavi per prestaz. sanitarie e sociosanitarie a rilevanza sanitaria erogate ad altri soggetti pubblici	-
	AA0450	*A.4.A.3) Ricavi per prestaz. sanitarie e sociosanitarie a rilevanza sanitaria erogate a soggetti pubblici Extraregione*	-
S	AA0460	A.4.A.3.1) Prestazioni di ricovero	-
S	AA0470	A.4.A.3.2) Prestazioni ambulatoriali	-
S	AA0471	A.4.A.3.3) Prestazioni pronto soccorso non seguite da ricovero	-
SS	AA0480	A.4.A.3.4) Prestazioni di psichiatria non soggetta a compensazione (resid. e semiresid.)	-
S	AA0490	A.4.A.3.5) Prestazioni di File F	-
S	AA0500	A.4.A.3.6) Prestazioni servizi MMG, PLS, Contin. assistenziale Extraregione	-
S	AA0510	A.4.A.3.7) Prestazioni servizi farmaceutica convenzionata Extraregione	-
S	AA0520	A.4.A.3.8) Prestazioni termali Extraregione	-
S	AA0530	A.4.A.3.9) Prestazioni trasporto ambulanze ed elisoccorso Extraregione	-
SS	AA0541	A.4.A.3.10) Prestazioni assistenza integrativa da pubblico (extraregione)	-
SS	AA0542	A.4.A.3.11) Prestazioni assistenza protesica da pubblico (extraregione)	-
S	AA0550	A.4.A.3.12) Ricavi per cessione di emocomponenti e cellule staminali Extraregione	-
S	AA0560	A.4.A.3.13) Ricavi GSA per differenziale saldo mobilità interregionale	-
S	AA0561	A.4.A.3.14) Altre prestazioni sanitarie e sociosanitarie a rilevanza sanitaria erogate a soggetti pubblici Extraregione	-
SS	AA0570	A.4.A.3.15) Altre prestazioni sanitarie e sociosanitarie a rilevanza sanitaria non soggette a compensazione Extraregione	-
SS	*AA0580*	*A.4.A.3.15.A) Prestazioni di assistenza riabilitativa non soggette a compensazione Extraregione*	-
SS	AA0590	A.4.A.3.15.B) Altre prestazioni sanitarie e socio-sanitarie a rilevanza sanitaria non soggette a compensazione Extra	-
	AA0600	A.4.A.3.16) Altre prestazioni sanitarie a rilevanza sanitaria - Mobilità attiva Internazionale	-
R	AA0601	A.4.A.3.17) Altre prestazioni sanitarie a rilevanza sanitaria - Mobilità attiva Internazionale rilevata dalle AO, AOU, I	-
SS	AA0602	A.4.A.3.18) Altre prestazioni sanitarie e sociosanitarie a rilevanza sanitaria ad Aziende sanitarie e casse mutua este	-
S	***AA0610***	***A.4.B) Ricavi per prestazioni sanitarie e sociosanitarie a rilevanza sanitaria erogate da privati v/residenti Extraregione in compensazione (mobilità attiva)***	-
S	AA0620	A.4.B.1) Prestazioni di ricovero da priv. Extraregione in compensazione (mobilità attiva)	-
S	*AA0630*	*A.4.B.2) Prestazioni ambulatoriali da priv. Extraregione in compensazione (mobilità attiva)*	-
S	*AA0631*	*A.4.B.3) Prestazioni di pronto soccorso non segute da ricovero da priv. Extraregione in compensazione (mobilità attiva)*	-
S	*AA0640*	*A.4.B.4) Prestazioni di File F da priv. Extraregione in compensazione (mobilità attiva)*	-
S	*AA0650*	*A.4.B.5) Altre prestazioni sanitarie e sociosanitarie a rilevanza sanitaria erogate da privati v/residenti Extraregione in compensazione (mobilità attiva)*	-
	AA0660	A.4.C) Ricavi per prestazioni sanitarie e sociosanitarie a rilevanza sanitaria erogate a privati	-
	AA0670	***A.4.D) Ricavi per prestazioni sanitarie erogate in regime di intramoenia***	-
	AA0680	*A.4.D.1) Ricavi per prestazioni sanitarie intramoenia - Area ospedaliera*	-
	AA0690	*A.4.D.2) Ricavi per prestazioni sanitarie intramoenia - Area specialistica*	-
	AA0700	*A.4.D.3) Ricavi per prestazioni sanitarie intramoenia - Area sanità pubblica*	-
	AA0710	*A.4.D.4) Ricavi per prestazioni sanitarie intramoenia - Consulenze (ex art. 55 c.1 lett. c), d) ed ex art. 57-58)*	-
R	*AA0720*	*A.4.D.5) Ricavi per prestazioni sanitarie intramoenia - Consulenze (ex art. 55 c.1 lett. c), d) ed ex art. 57-58) (Aziende sanitarie pubbliche della Regione)*	-
	AA0730	*A.4.D.6) Ricavi per prestazioni sanitarie intramoenia - Altro*	-
R	*AA0740*	*A.4.D.7) Ricavi per prestazioni sanitarie intramoenia - Altro (Aziende sanitarie pubbliche della Regione)*	-
	AA0750	**A.5) Concorsi, recuperi e rimborsi**	**-**
	AA0760	***A.5.A) Rimborsi assicurativi***	-

RSCRIBA

	AA0770	**A.5.B) Concorsi, recuperi e rimborsi da Regione**	-
	AA0780	A.5.B.1) Rimborso degli oneri stipendiali del personale dell'azienda in posizione di comando presso la Regione	-
	AA0790	A.5.B.2) Altri concorsi, recuperi e rimborsi da parte della Regione	-
R	**AA0800**	**A.5.C) Concorsi, recuperi e rimborsi da Aziende sanitarie pubbliche della Regione**	**-**
R	AA0810	A.5.C.1) Rimborso degli oneri stipendiali del personale dipendente dell'azienda in posizione di comando presso Aziende sanitarie pubbliche della Regione	-
R	AA0820	A.5.C.2) Rimborsi per acquisto beni da parte di Aziende sanitarie pubbliche della Regione	-
R	AA0830	A.5.C.3) Altri concorsi, recuperi e rimborsi da parte di Aziende sanitarie pubbliche della Regione	-
R	AA0831	A.5.C.4) Altri concorsi, recuperi e rimborsi da parte della Regione - GSA	-
	AA0840	**A.5.D) Concorsi, recuperi e rimborsi da altri soggetti pubblici**	**-**
	AA0850	A.5.D.1) Rimborso degli oneri stipendiali del personale dipendente dell'azienda in posizione di comando presso altri soggetti pubblici	-
	AA0860	A.5.D.2) Rimborsi per acquisto beni da parte di altri soggetti pubblic	-
	AA0870	A.5.D.3) Altri concorsi, recuperi e rimborsi da parte di altri soggetti pubblic	-
	AA0880	**A.5.E) Concorsi, recuperi e rimborsi da privati**	-
	AA0890	A.5.E.1) Rimborso da aziende farmaceutiche per Pay back	-
	AA0900	A.5.E.1.1) Pay-back per il superamento del tetto della spesa farmaceutica territoriale	-
	AA0910	A.5.E.1.2) Pay-back per superamento del tetto della spesa farmaceutica ospedaliera	-
	AA0920	A.5.E.1.3) Ulteriore Pay-back	-
	AA0921	A.5.E.2) Rimborso per Pay back sui dispositivi medici	-
	AA0930	A.5.E.3) Altri concorsi, recuperi e rimborsi da privati	-
	AA0940	**A.6) Compartecipazione alla spesa per prestazioni sanitarie (Ticket)**	**-**
	AA0950	**A.6.A) Compartecipazione alla spesa per prestazioni sanitarie - Ticket sulle prestazioni di specialistica ambulatoriale e APA-PAC**	-
	AA0960	**A.6.B) Compartecipazione alla spesa per prestazioni sanitarie - Ticket sul pronto soccorso**	-
	AA0970	**A.6.C) Compartecipazione alla spesa per prestazioni sanitarie (Ticket) - Altro**	-
	AA0980	**A.7) Quota contributi c/capitale imputata all'esercizio**	**-**
	AA0990	**A.7.A) Quota imputata all'esercizio dei finanziamenti per investimenti dallo Stato**	-
	AA1000	**A.7.B) Quota imputata all'esercizio dei finanziamenti per investimenti da Regione**	-
	AA1010	**A.7.C) Quota imputata all'esercizio dei finanziamenti per beni di prima dotazione**	-
	AA1020	**A.7.D) Quota imputata all'esercizio dei contributi in c/ esercizio FSR destinati ad investimenti**	-
	AA1030	**A.7.E) Quota imputata all'esercizio degli altri contributi in c/ esercizio destinati ad investimenti**	-
	AA1040	A.7.F) Quota imputata all'esercizio di altre poste del patrimonio netto	-
	AA1050	**A.8) Incrementi delle immobilizzazioni per lavori interni**	-
	AA1060	**A.9) Altri ricavi e proventi**	**-**
	AA1070	A.9.A) Ricavi per prestazioni non sanitarie	-
	AA1080	A.9.B) Fitti attivi ed altri proventi da attività immobiliar	-
	AA1090	A.9.C) Altri proventi diversi	-
	AZ9999	**Totale valore della produzione (A)**	**11,063,874**
		B) Costi della produzione	
	BA0010	**B.1) Acquisti di beni**	**127,886**
	BA0020	**B.1.A) Acquisti di beni sanitari**	**110,298**
	BA0030	B.1.A.1) Prodotti farmaceutici ed emoderivati	9,827
	BA0040	B.1.A.1.1) Medicinali con AIC, ad eccezione di vaccini, emoderivati di produzione regionale, ossigeno e altri gas me	9,827
	BA0050	B.1.A.1.2) Medicinali senza AIC	-
	BA0051	B.1.A.1.3) Ossigeno e altri gas medicali	-
	BA0060	B.1.A.1.4) Emoderivati di produzione regionale	-
	BA0061	B.1.A.1.4.1) Emoderivati di produzione regionale da pubblico (Aziende sanitarie pubbliche della Regione) - Mobilità	-
	BA0062	B.1.A.1.4.2) Emoderivati di produzione regionale da pubblico (Aziende sanitarie pubbliche della Regione) - Mobilità	-
	BA0063	B.1.A.1.4.3) Emoderivati di produzione regionale da altri soggett	-
	BA0070	B.1.A.2) Sangue ed emocomponenti	-
R	BA0080	B.1.A.2.1) da pubblico (Aziende sanitarie pubbliche della Regione) – Mobilità intraregionale	-
S	BA0090	B.1.A.2.2) da pubblico (Aziende sanitarie pubbliche extra Regione) – Mobilità extraregionale	-
	BA0100	B.1.A.2.3) da altri soggetti	-
	BA0210	B.1.A.3) Dispositivi medici	100,322
	BA0220	B.1.A.3.1) Dispositivi medici	99,895
	BA0230	B.1.A.3.2) Dispositivi medici impiantabili attivi	-
	BA0240	B.1.A.3.3) Dispositivi medico diagnostici in vitro (IVD)	427
	BA0250	B.1.A.4) Prodotti dietetici	-

R.S.C.R.I.B.A.

	BA0260	B.1.A.5) Materiali per la profilassi (vaccini)	-
	BA0270	B.1.A.6) Prodotti chimici	-
	BA0280	B.1.A.7) Materiali e prodotti per uso veterinario	-
	BA0290	B.1.A.8) Altri beni e prodotti sanitari	149
R	BA0300	B.1.A.9) Beni e prodotti sanitari da Aziende sanitarie pubbliche della Regione	-
	BA0301	B.1.A.9.1) Prodotti farmaceutici ed emoderivati	-
	BA0302	B.1.A.9.2) Sangue ed emocomponenti	-
	BA0303	B.1.A.9.3) Dispositivi medici	-
	BA0304	B.1.A.9.4) Prodotti dietetici	-
	BA0305	B.1.A.9.5) Materiali per la profilassi (vaccini)	-
	BA0306	B.1.A.9.6) Prodotti chimici	-
	BA0307	B.1.A.9.7) Materiali e prodotti per uso veterinario	-
	BA0308	B.1.A.9.8) Altri beni e prodotti sanitari	-
	BA0310	**B.1.B) Acquisti di beni non sanitari**	**17,588**
	BA0320	B.1.B.1) Prodotti alimentari	-
	BA0330	B.1.B.2) Materiali di guardaroba, di pulizia e di convivenza in genere	689
	BA0340	B.1.B.3) Combustibili, carburanti e lubrificanti	1,709
	BA0350	B.1.B.4) Supporti informatici e cancelleria	829
	BA0360	B.1.B.5) Materiale per la manutenzione	14,361
	BA0370	B.1.B.6) Altri beni e prodotti non sanitari	-
R	BA0380	B.1.B.7) Beni e prodotti non sanitari da Aziende sanitarie pubbliche della Regione	-
	BA0390	**B.2) Acquisti di servizi**	**7,985,583**
	BA0400	**B.2.A) Acquisti servizi sanitari**	**7,839,730**
	BA0410	**B.2.A.1) Acquisti servizi sanitari per medicina di base**	**-**
	BA0420	B.2.A.1.1) - da convenzione	-
	BA0430	B.2.A.1.1.A) Costi per assistenza MMG	-
	BA0440	B.2.A.1.1.B) Costi per assistenza PLS	-
	BA0450	B.2.A.1.1.C) Costi per assistenza Continuità assistenziale	-
	BA0460	B.2.A.1.1.D) Altro (medicina dei servizi, psicologi, medici 118, ecc)	-
R	BA0470	B.2.A.1.2) - da pubblico (Aziende sanitarie pubbliche della Regione) - Mobilità intraregionale	-
S	BA0480	B.2.A.1.3) - da pubblico (Aziende sanitarie pubbliche Extraregione) - Mobilità extraregionale	-
	BA0490	**B.2.A.2) Acquisti servizi sanitari per farmaceutica**	**-**
	BA0500	B.2.A.2.1) - da convenzione	-
R	BA0510	B.2.A.2.2) - da pubblico (Aziende sanitarie pubbliche della Regione)- Mobilità intraregionale	-
S	BA0520	B.2.A.2.3) - da pubblico (Extraregione)	-
	BA0530	**B.2.A.3) Acquisti servizi sanitari per assistenza specialistica ambulatoriale**	**-**
R	BA0540	B.2.A.3.1) - da pubblico (Aziende sanitarie pubbliche della Regione)	-
	BA0541	B.2.A.3.2) prestazioni di pronto soccorso non seguite da ricovero - da pubblico (Aziende sanitarie pubbliche della R	-
	BA0550	B.2.A.3.3) - da pubblico (altri soggetti pubbl. della Regione)	-
	BA0551	B.2.A.3.4) prestazioni di pronto soccorso non seguite da ricovero - da pubblico (altri soggetti pubbl. della Regione	-
S	BA0560	B.2.A.3.5) - da pubblico (Extraregione)	-
	BA0561	B.2.A.3.6) prestazioni di pronto soccorso non seguite da ricovero - da pubblico (Extraregione)	-
	BA0570	B.2.A.3.7) - da privato - Medici SUMAI	-
	BA0580	B.2.A.3.8) - da privato	-
	BA0590	B.2.A.3.8.A) Servizi sanitari per assistenza specialistica da IRCCS privati e Policlinici privat	-
	BA0591	B.2.A.3.8.B) Servizi sanitari per prestazioni di pronto soccorso non seguite da ricovero - da IRCCS privati e Policlinic	-
	BA0600	B.2.A.3.8.C) Servizi sanitari per assistenza specialistica da Ospedali Classificati privat	-
	BA0601	B.2.A.3.8.D) Servizi sanitari per prestazioni di pronto soccorso non seguite da ricovero - da Ospedali Classificati priv	-
	BA0610	B.2.A.3.8.E) Servizi sanitari per assistenza specialistica da Case di Cura private	-
	BA0611	B.2.A.3.8.F) Servizi sanitari per prestazioni di pronto soccorso non seguite da ricovero - da Case di Cura private	-
	BA0620	B.2.A.3.8.G) Servizi sanitari per assistenza specialistica da altri privat	-
	BA0621	B.2.A.3.8.H) Servizi sanitari per prestazioni di pronto soccorso non seguite da ricovero - da altri privat	-
	BA0630	B.2.A.3.9) - da privato per cittadini non residenti - Extraregione (mobilità attiva in compensazione	-
	BA0631	B.2.A.3.10) Servizi sanitari per prestazioni di pronto soccorso non seguite da ricovero - da privato per cittadini non	-
	BA0640	**B.2.A.4) Acquisti servizi sanitari per assistenza riabilitativa**	**-**
R	BA0650	B.2.A.4.1) - da pubblico (Aziende sanitarie pubbliche della Regione)	-
	BA0660	B.2.A.4.2) - da pubblico (altri soggetti pubbl. della Regione)	-
SS	BA0670	B.2.A.4.3) - da pubblico (Extraregione) non soggetti a compensazione	-
	BA0680	B.2.A.4.4) - da privato (intraregionale)	-
	BA0690	B.2.A.4.5) - da privato (extraregionale)	-
	BA0700	**B.2.A.5) Acquisti servizi sanitari per assistenza integrativa**	**-**
R	BA0710	B.2.A.5.1) - da pubblico (Aziende sanitarie pubbliche della Regione)	-
	BA0720	B.2.A.5.2) - da pubblico (altri soggetti pubbl. della Regione)	-
S	BA0730	B.2.A.5.3) - da pubblico (Extraregione)	-
	BA0740	B.2.A.5.4) - da privato	-
	BA0750	**B.2.A.6) Acquisti servizi sanitari per assistenza protesica**	**-**
R	BA0760	B.2.A.6.1) - da pubblico (Aziende sanitarie pubbliche della Regione)	-
	BA0770	B.2.A.6.2) - da pubblico (altri soggetti pubbl. della Regione)	-
S	BA0780	B.2.A.6.3) - da pubblico (Extraregione)	-
	BA0790	B.2.A.6.4) - da privato	-
	BA0800	**B.2.A.7) Acquisti servizi sanitari per assistenza ospedaliera**	**-**

DI.S.C.R.I.B.A.

R	BA0810	B.2.A.7.1) - da pubblico (Aziende sanitarie pubbliche della Regione)	-
	BA0820	B.2.A.7.2) - da pubblico (altri soggetti pubbl. della Regione)	-
S	*BA0830*	*B.2.A.7.3) - da pubblico (Extraregione)*	-
	BA0840	*B.2.A.7.4) - da privato*	-
	BA0850	B.2.A.7.4.A) Servizi sanitari per assistenza ospedaliera da IRCCS privati e Policlinici privat	-
	BA0860	B.2.A.7.4.B) Servizi sanitari per assistenza ospedaliera da Ospedali Classificati privat	-
	BA0870	B.2.A.7.4.C) Servizi sanitari per assistenza ospedaliera da Case di Cura private	-
	BA0880	B.2.A.7.4.D) Servizi sanitari per assistenza ospedaliera da altri privat	-
	BA0890	*B.2.A.7.5) - da privato per cittadini non residenti - Extraregione (mobilità attiva in compensazione)*	-
	BA0900	***B.2.A.8) Acquisto prestazioni di psichiatria residenziale e semiresidenziale***	-
R	BA0910	B.2.A.8.1) - da pubblico (Aziende sanitarie pubbliche della Regione)	-
	BA0920	B.2.A.8.2) - da pubblico (altri soggetti pubbl. della Regione)	-
SS	*BA0930*	*B.2.A.8.3) - da pubblico (Extraregione) - non soggette a compensazione*	-
	BA0940	B.2.A.8.4) - da privato (intraregionale)	-
	BA0950	*B.2.A.8.5) - da privato (extraregionale)*	-
	BA0960	***B.2.A.9) Acquisto prestazioni di distribuzione farmaci File F***	-
R	BA0970	B.2.A.9.1) - da pubblico (Aziende sanitarie pubbliche della Regione) - Mobilità intraregionale	-
	BA0980	B.2.A.9.2) - da pubblico (altri soggetti pubbl. della Regione)	-
S	BA0990	B.2.A.9.3) - da pubblico (Extraregione)	-
	BA1000	B.2.A.9.4) - da privato (intraregionale)	-
	BA1010	*B.2.A.9.5) - da privato (extraregionale)*	-
	BA1020	*B.2.A.9.6) - da privato per cittadini non residenti - Extraregione (mobilità attiva in compensazione)*	-
	BA1030	***B.2.A.10) Acquisto prestazioni termali in convenzione***	-
R	BA1040	B.2.A.10.1) - da pubblico (Aziende sanitarie pubbliche della Regione) - Mobilità intraregionale	-
	BA1050	B.2.A.10.2) - da pubblico (altri soggetti pubbl. della Regione)	-
	BA1060	*B.2.A.10.3) - da pubblico (Extraregione)*	-
	BA1070	B.2.A.10.4) - da privato	-
S	*BA1080*	*B.2.A.10.5) - da privato per cittadini non residenti - Extraregione (mobilità attiva in compensazione)*	-
	BA1090	***B.2.A.11) Acquisto prestazioni di trasporto sanitario***	***7,839,730***
	BA1100	B.2.A.11.1) - da pubblico (Aziende sanitarie pubbliche della Regione) - Mobilità intraregionale	-
	BA1110	B.2.A.11.2) - da pubblico (altri soggetti pubbl. della Regione)	-
	BA1120	*B.2.A.11.3) - da pubblico (Extraregione)*	-
R	BA1130	B.2.A.11.4) - da privato	7,839,730
	BA1140	***B.2.A.12) Acquisto prestazioni Socio-Sanitarie a rilevanza sanitaria***	-
S	*BA1150*	*B.2.A.12.1) - da pubblico (Aziende sanitarie pubbliche della Regione) - Mobilità intraregionale*	-
	BA1151	B.2.A.12.1.A) Assistenza domiciliare integrata (ADI)	-
	BA1152	B.2.A.12.1.B) Altre prestazioni socio-sanitarie a rilevanza sanitaria	-
R	BA1160	B.2.A.12.2) - da pubblico (altri soggetti pubblici della Regione)	-
	BA1161	*B.2.A.12.3) - da pubblico (Extraregione) - Acquisto di Altre prestazioni sociosanitarie a rilevanza sanitaria erogate a soggetti pubblici Extraregione*	-
SS	BA1170	B.2.A.12.4) - da pubblico (Extraregione) non soggette a compensazione	-
	BA1180	B.2.A.12.5) - da privato (intraregionale)	-
	BA1190	B.2.A.12.6) - da privato (extraregionale)	-
	BA1200	***B.2.A.13) Compartecipazione al personale per att. libero-prof. (intramoenia)***	-
	BA1210	*B.2.A.13.1) Compartecipazione al personale per att. libero professionale intramoenia - Area ospedaliera*	-
	BA1220	*B.2.A.13.2) Compartecipazione al personale per att. libero professionale intramoenia- Area specialistica*	-
	BA1230	*B.2.A.13.3) Compartecipazione al personale per att. libero professionale intramoenia - Area sanità pubblica*	-
	BA1240	*B.2.A.13.4) Compartecipazione al personale per att. libero professionale intramoenia - Consulenze (ex art. 55 c.1 lett. c), d) ed ex Art. 57-58)*	-
R	*BA1250*	*B.2.A.13.5) Compartecipazione al personale per att. libero professionale intramoenia - Consulenze (ex art. 55 c.1 lett. c), d) ed ex Art. 57-58) (Aziende sanitarie pubbliche della Regione)*	-
	BA1260	*B.2.A.13.6) Compartecipazione al personale per att. libero professionale intramoenia - Altro*	-
R	*BA1270*	*B.2.A.13.7) Compartecipazione al personale per att. libero professionale intramoenia - Altro (Aziende sanitarie pubbliche della Regione)*	-
	BA1280	***B.2.A.14) Rimborsi, assegni e contributi sanitari***	-
	BA1290	*B.2.A.14.1) Contributi ad associazioni di volontariato*	-
	BA1300	*B.2.A.14.2) Rimborsi per cure all'estero*	-
	BA1310	B.2.A.14.3) Contributi a società partecipate e/o enti dipendenti della Regione	-
	BA1320	*B.2.A.14.4) Contributo Legge 210/92*	-
	BA1330	B.2.A.14.5) Altri rimborsi, assegni e contributi	-
R	BA1340	B.2.A.14.6) Rimborsi, assegni e contributi v/Aziende sanitarie pubbliche della Regione	-
R	*BA1341*	*B.2.A.14.7) Rimborsi, assegni e contributi v/Regione - GSA*	-
	BA1350	***B.2.A.15) Consulenze, Collaborazioni, Interinale e altre prestazioni di lavoro sanitarie e sociosanitarie***	-

R.I.S.C.R.I.B.A.

R	BA1360	B.2.A.15.1) Consulenze sanitarie e sociosanitarieda Aziende sanitarie pubbliche della Regione	-
	BA1370	B.2.A.15.2) Consulenze sanitarie e sociosanitarieda terzi - Altri soggetti pubblic	-
	BA1380	*B.2.A.15.3) Consulenze, Collaborazioni, Interinale e altre prestazioni di lavoro sanitarie e sociosanitarie da privato*	-
	BA1390	B.2.A.15.3.A) Consulenze sanitarie da privato - articolo 55, comma 2, CCNL 8 giugno 2000	-
	BA1400	B.2.A.15.3.B) Altre consulenze sanitarie e sociosanitarie da privato	-
	BA1410	B.2.A.15.3.C) Collaborazioni coordinate e continuative sanitarie e sociosanitarie da privato	-
	BA1420	B.2.A.15.3.D) Indennità a personale universitario - area sanitaria	-
	BA1430	B.2.A.15.3.E) Lavoro interinale - area sanitaria	-
	BA1440	B.2.A.15.3.F) Altre collaborazioni e prestazioni di lavoro - area sanitaria	-
	BA1450	*B.2.A.15.4) Rimborso oneri stipendiali del personale sanitario in comando*	-
R	BA1460	B.2.A.15.4.A) Rimborso oneri stipendiali personale sanitario in comando da Aziende sanitarie pubbliche della Regione	-
	BA1470	B.2.A.15.4.B) Rimborso oneri stipendiali personale sanitario in comando da Regioni, soggetti pubblici e da Universi	-
SS	BA1480	B.2.A.15.4.C) Rimborso oneri stipendiali personale sanitario in comando da aziende di altre Regioni (Extraregione)	-
	BA1490	***B.2.A.16) Altri servizi sanitari e sociosanitari a rilevanza sanitaria***	**-**
R	BA1500	B.2.A.16.1) Altri servizi sanitari e sociosanitari a rilevanza sanitaria da pubblico - Aziende sanitarie pubbliche della	-
	BA1510	B.2.A.16.2) Altri servizi sanitari e sociosanitari a rilevanza sanitaria da pubblico - Altri soggetti pubblici della Regio	-
	BA1520	B.2.A.16.3) Altri servizi sanitari e sociosanitari a rilevanza sanitaria da pubblico (Extraregione	-
	BA1530	B.2.A.16.4) Altri servizi sanitari da privato	-
	BA1540	B.2.A.16.5) Costi per servizi sanitari - Mobilità internazionale passiva	-
	BA1541	B.2.A.16.6) Costi per servizi sanitari - Mobilità internazionale passiva rilevata dalle ASI	-
	BA1542	*B.2.A.16.7) Costi per prestazioni sanitarie erogate da aziende sanitarie estere (fatturate direttamente)*	-
S	***BA1550***	***B.2.A.17) Costi GSA per differenziale saldo mobilità interregionale***	-
	BA1560	***B.2.B) Acquisti di servizi non sanitari***	***145,853***
	BA1570	***B.2.B.1) Servizi non sanitari***	***137,534***
	BA1580	*B.2.B.1.1) Lavanderia*	-
	BA1590	*B.2.B.1.2) Pulizia*	-
	BA1600	*B.2.B.1.3) Mensa*	**-**
	BA1601	B.2.B.1.3.A) Mensa dipendenti	-
	BA1602	*B.2.B.1.3.B) Mensa degenti*	-
	BA1610	*B.2.B.1.4) Riscaldamento*	-
	BA1620	*B.2.B.1.5) Servizi di assistenza informatica*	-
	BA1630	*B.2.B.1.6) Servizi trasporti (non sanitari)*	-
	BA1640	*B.2.B.1.7) Smaltimento rifiuti*	-
	BA1650	*B.2.B.1.8) Utenze telefoniche*	420
	BA1660	*B.2.B.1.9) Utenze elettricità*	-
	BA1670	B.2.B.1.10) Altre utenze	-
	BA1680	*B.2.B.1.11) Premi di assicurazione*	-
	BA1690	B.2.B.1.11.A) Premi di assicurazione - R.C. Professionale	-
	BA1700	B.2.B.1.11.B) Premi di assicurazione - Altri premi assicurativi	-
	BA1710	*B.2.B.1.12) Altri servizi non sanitari*	*137,114*
R	BA1720	B.2.B.1.12.A) Altri servizi non sanitari da pubblico (Aziende sanitarie pubbliche della Regione	-
	BA1730	B.2.B.1.12.B) Altri servizi non sanitari da altri soggetti pubblici	-
	BA1740	B.2.B.1.12.C) Altri servizi non sanitari da privato	137,114
	BA1750	***B.2.B.2) Consulenze, Collaborazioni, Interinale e altre prestazioni di lavoro non sanitarie***	**-**
R	*BA1760*	*B.2.B.2.1) Consulenze non sanitarie da Aziende sanitarie pubbliche della Regione*	-
	BA1770	*B.2.B.2.2) Consulenze non sanitarie da Terzi - Altri soggetti pubblici*	-
	BA1780	*B.2.B.2.3) Consulenze, Collaborazioni, Interinale e altre prestazioni di lavoro non sanitarie da privato*	-
	BA1790	B.2.B.2.3.A) Consulenze non sanitarie da privato	-
	BA1800	B.2.B.2.3.B) Collaborazioni coordinate e continuative non sanitarie da privato	-
	BA1810	B.2.B.2.3.C) Indennità a personale universitario - area non sanitaria	-
	BA1820	B.2.B.2.3.D) Lavoro interinale - area non sanitaria	-
	BA1830	B.2.B.2.3.E) Altre collaborazioni e prestazioni di lavoro - area non sanitaria	-
	BA1831	B.2.B.2.3.F) Altre Consulenze non sanitarie da privato - - in attuazione dell'art.79, comma 1 sexies lettera c), del D.I	-
	BA1840	*B.2.B.2.4) Rimborso oneri stipendiali del personale non sanitario in comando*	-
R	BA1850	B.2.B.2.4.A) Rimborso oneri stipendiali personale non sanitario in comando da Aziende sanitarie pubbliche della Re	-
	BA1860	B.2.B.2.4.B) Rimborso oneri stipendiali personale non sanitario in comando da Regione, soggetti pubblici e da Univ	-
SS	BA1870	B.2.B.2.4.C) Rimborso oneri stipendiali personale non sanitario in comando da aziende di altre Regioni (Extraregione)	-
	BA1880	***B.2.B.3) Formazione (esternalizzata e non)***	*8,319*
	BA1890	*B.2.B.3.1) Formazione (esternalizzata e non) da pubblico*	-
	BA1900	B.2.B.3.2) Formazione (esternalizzata e non) da privato	8,319
	BA1910	**B.3) Manutenzione e riparazione (ordinaria esternalizzata)**	**3,076**
	BA1920	***B.3.A) Manutenzione e riparazione ai fabbricati e loro pertinenze***	-
	BA1930	***B.3.B) Manutenzione e riparazione agli impianti e macchinari***	-
	BA1940	***B.3.C) Manutenzione e riparazione alle attrezzature sanitarie e scientifiche***	1,498
	BA1950	***B.3.D) Manutenzione e riparazione ai mobili e arredi***	268
	BA1960	B.3.E) Manutenzione e riparazione agli automezzi	1,310

R.I.S.C.R.I.B.A.

	BA1970	***B.3.F) Altre manutenzioni e riparazioni***	-
R	**BA1980**	***B.3.G) Manutenzioni e riparazioni da Aziende sanitarie pubbliche della Regione***	-
	BA1990	**B.4) Godimento di beni di terzi**	**4,959**
	BA2000	B.4.A) Fitti passivi	-
	BA2010	***B.4.B) Canoni di noleggio***	***4,959***
	BA2020	B.4.B.1) Canoni di noleggio - area sanitaria	4,758
	BA2030	*B.4.B.2) Canoni di noleggio - area non sanitaria*	201
	BA2040	***B.4.C) Canoni di leasing***	-
	BA2050	*B.4.C.1) Canoni di leasing - area sanitaria*	-
	BA2060	*B.4.C.2) Canoni di leasing - area non sanitaria*	-
	BA2061	***B.4.D) Canoni di project financing***	-
R	**BA2070**	***B.4.E) Locazioni e noleggi da Aziende sanitarie pubbliche della Regione***	-
	BA2080	Totale Costo del personale	***2,752,589***
	BA2090	**B.5) Personale del ruolo sanitario**	**2,724,337**
	BA2100	***B.5.A) Costo del personale dirigente ruolo sanitario***	***1,455,934***
	BA2110	*B.5.A.1) Costo del personale dirigente medico*	*1,455,934*
	BA2120	B.5.A.1.1) Costo del personale dirigente medico - tempo indeterminatc	1,455,934
	BA2130	B.5.A.1.2) Costo del personale dirigente medico - tempo determinatc	-
	BA2140	B.5.A.1.3) Costo del personale dirigente medico - altrc	-
	BA2150	*B.5.A.2) Costo del personale dirigente non medico*	-
	BA2160	B.5.A.2.1) Costo del personale dirigente non medico - tempo indeterminatc	-
	BA2170	B.5.A.2.2) Costo del personale dirigente non medico - tempo determinatc	-
	BA2180	B.5.A.2.3) Costo del personale dirigente non medico - altrc	-
	BA2190	***B.5.B) Costo del personale comparto ruolo sanitario***	***1,268,403***
	BA2200	B.5.B.1) Costo del personale comparto ruolo sanitario - tempo indeterminatc	1,268,403
	BA2210	B.5.B.2) Costo del personale comparto ruolo sanitario - tempo determinatc	-
	BA2220	B.5.B.3) Costo del personale comparto ruolo sanitario - altrc	-
	BA2230	**B.6) Personale del ruolo professionale**	-
	BA2240	***B.6.A) Costo del personale dirigente ruolo professionale***	-
	BA2250	B.6.A.1) Costo del personale dirigente ruolo professionale - tempo indeterminatc	-
	BA2260	B.6.A.2) Costo del personale dirigente ruolo professionale - tempo determinatc	-
	BA2270	B.6.A.3) Costo del personale dirigente ruolo professionale - altrc	-
	BA2280	***B.6.B) Costo del personale comparto ruolo professionale***	-
	BA2290	B.6.B.1) Costo del personale comparto ruolo professionale - tempo indeterminatc	-
	BA2300	B.6.B.2) Costo del personale comparto ruolo professionale - tempo determinatc	-
	BA2310	B.6.B.3) Costo del personale comparto ruolo professionale - altrc	-
	BA2320	**B.7) Personale del ruolo tecnico**	-
	BA2330	***B.7.A) Costo del personale dirigente ruolo tecnico***	-
	BA2340	B.7.A.1) Costo del personale dirigente ruolo tecnico - tempo indeterminatc	-
	BA2350	B.7.A.2) Costo del personale dirigente ruolo tecnico - tempo determinatc	-
	BA2360	B.7.A.3) Costo del personale dirigente ruolo tecnico - altrc	-
	BA2370	***B.7.B) Costo del personale comparto ruolo tecnico***	-
	BA2380	B.7.B.1) Costo del personale comparto ruolo tecnico - tempo indeterminatc	-
	BA2390	B.7.B.2) Costo del personale comparto ruolo tecnico - tempo determinatc	-
	BA2400	B.7.B.3) Costo del personale comparto ruolo tecnico - altrc	-
	BA2410	**B.8) Personale del ruolo amministrativo**	**28,252**
	BA2420	***B.8.A) Costo del personale dirigente ruolo amministrativo***	-
	BA2430	B.8.A.1) Costo del personale dirigente ruolo amministrativo - tempo indeterminatc	-
	BA2440	B.8.A.2) Costo del personale dirigente ruolo amministrativo - tempo determinatc	-
	BA2450	B.8.A.3) Costo del personale dirigente ruolo amministrativo - altrc	-
	BA2460	***B.8.B) Costo del personale comparto ruolo amministrativo***	***28,252***
	BA2470	B.8.B.1) Costo del personale comparto ruolo amministrativo - tempo indeterminatc	28,252
	BA2480	B.8.B.2) Costo del personale comparto ruolo amministrativo - tempo determinatc	-
	BA2490	B.8.B.3) Costo del personale comparto ruolo amministrativo - altrc	-
	BA2500	**B.9) Oneri diversi di gestione**	-
	BA2510	***B.9.A) Imposte e tasse (escluso IRAP e IRES)***	-
	BA2520	***B.9.B) Perdite su crediti***	-
	BA2530	***B.9.C) Altri oneri diversi di gestione***	-
	BA2540	B.9.C.1) Indennità, rimborso spese e oneri sociali per gli Organi Direttivi e Collegio Sindacale	-
	BA2550	B.9.C.2) Altri oneri diversi di gestione	-
	BA2551	*B.9.C.3) Altri oneri diversi di gestione da Aziende sanitarie pubbliche della Regione*	-
	BA2552	*B.9.C.4) Altri oneri diversi di gestione - per Autoassicurazione*	-
	BA2560	Totale Ammortamenti	***312***
	BA2570	**B.10) Ammortamenti delle immobilizzazioni immateriali**	-
	BA2580	**B.11) Ammortamenti delle immobilizzazioni materiali**	***312***
	BA2590	***B.11.A) Ammortamento dei fabbricati***	-
	BA2600	*B.11.A.1) Ammortamenti fabbricati non strumentali (disponibili)*	-
	BA2610	*B.11.A.2) Ammortamenti fabbricati strumentali (indisponibili)*	-
	BA2620	B.11.B) Ammortamenti delle altre immobilizzazioni material	312
	BA2630	**B.12) Svalutazione delle immobilizzazioni e dei crediti**	-
	BA2640	B.12.A) Svalutazione delle immobilizzazioni immateriali e material	-
	BA2650	***B.12.B) Svalutazione dei crediti***	-

Bilancio A.R.I.B.A.

BA2660	**B.13) Variazione delle rimanenze**	**-**
BA2670	***B.13.A) Variazione rimanenze sanitarie***	-
BA2671	B.13.A.1) Prodotti farmaceutici ed emoderivati	-
BA2672	B.13.A.2) Sangue ed emocomponenti	-
BA2673	B.13.A.3) Dispositivi medici	-
BA2674	*B.13.A.4) Prodotti dietetici*	-
BA2675	B.13.A.5) Materiali per la profilassi (vaccini)	-
BA2676	*B.13.A.6) Prodotti chimici*	-
BA2677	B.13.A.7) Materiali e prodotti per uso veterinario	-
BA2678	*B.13.A.8) Altri beni e prodotti sanitari*	-
BA2680	***B.13.B) Variazione rimanenze non sanitarie***	-
BA2681	*B.13.B.1) Prodotti alimentari*	-
BA2682	*B.13.B.2) Materiali di guardaroba, di pulizia, e di convivenza in genere*	-
BA2683	B.13.B.3) Combustibili, carburanti e lubrificanti	-
BA2684	B.13.B.4) Supporti informatici e cancelleria	-
BA2685	B.13.B.5) Materiale per la manutenzione	-
BA2686	*B.13.B.6) Altri beni e prodotti non sanitari*	-
BA2690	**B.14) Accantonamenti dell'esercizio**	**-**
BA2700	***B.14.A) Accantonamenti per rischi***	**-**
BA2710	*B.14.A.1) Accantonamenti per cause civili ed oneri processuali*	-
BA2720	*B.14.A.2) Accantonamenti per contenzioso personale dipendente*	-
BA2730	*B.14.A.3) Accantonamenti per rischi connessi all'acquisto di prestazioni sanitarie da privato*	-
BA2740	*B.14.A.4) Accantonamenti per copertura diretta dei rischi (autoassicurazione)*	-
BA2741	*B.14.A.5) Accantonamenti per franchigia assicurativa*	-
BA2750	*B.14.A.6) Altri accantonamenti per rischi*	-
BA2751	*B.14.A.7) Altri accantonamenti per interessi di mora*	-
BA2760	***B.14.B) Accantonamenti per premio di operosità (SUMAI)***	-
BA2770	***B.14.C) Accantonamenti per quote inutilizzate di contributi finalizzati e vincolati***	**-**
BA2771	*B.14.C.1) Accantonamenti per quote inutilizzate contributi da Regione e Prov. Aut. per quota F.S. indistinto finalizzato*	-
BA2780	B.14.C.2) Accantonamenti per quote inutilizzate contributi da Regione e Prov. Aut. per quota F.S. vincolato	-
BA2790	*B.14.C.3) Accantonamenti per quote inutilizzate contributi da soggetti pubblici (extra fondo) vincolati*	-
BA2800	B.14.C.4) Accantonamenti per quote inutilizzate contributi da soggetti pubblici per ricerca	-
BA2810	*B.14.C.5) Accantonamenti per quote inutilizzate contributi vincolati da privati*	-
BA2811	*B.14.C.6) Accantonamenti per quote inutilizzate contributi da soggetti privati per ricerca*	-
BA2820	***B.14.D) Altri accantonamenti***	**-**
BA2840	*B.14.D.1) Acc. Rinnovi convenzioni MMG/PLS/MCA*	-
BA2850	*B.14.D.2) Acc. Rinnovi convenzioni Medici Sumai*	-
BA2860	*B.14.D.3) Acc. Rinnovi contratt.: dirigenza medica*	-
BA2870	*B.14.D.4) Acc. Rinnovi contratt.: dirigenza non medica*	-
BA2880	*B.14.D.5) Acc. Rinnovi contratt.: comparto*	-
BA2881	B.14.D.6) Acc. per Trattamento di fine rapporto dipendenti	-
BA2882	B.14.D.7) Acc. per Trattamenti di quiescenza e simili	-
BA2883	*B.14.D.8) Acc. per Fondi integrativi pensione*	-
BA2884	*B.14.D.9) Acc. Incentivi funzioni tecniche art. 113 D.lgs 50/2016*	-
BA2890	B.14.D.10) Altri accantonamenti	-
BZ9999	**Totale costi della produzione (B)**	**10,874,405**
	C) Proventi e oneri finanziari	
CA0010	**C.1) Interessi attivi**	**-**
CA0020	***C.1.A) Interessi attivi su c/tesoreria unica***	-
CA0030	C.1.B) Interessi attivi su c/c postali e bancari	-
CA0040	C.1.C) Altri interessi attivi	-
CA0050	**C.2) Altri proventi**	**-**
CA0060	***C.2.A) Proventi da partecipazioni***	-
CA0070	***C.2.B) Proventi finanziari da crediti iscritti nelle immobilizzazioni***	-
CA0080	***C.2.C) Proventi finanziari da titoli iscritti nelle immobilizzazioni***	-
CA0090	***C.2.D) Altri proventi finanziari diversi dai precedenti***	-
CA0100	***C.2.E) Utili su cambi***	-
CA0110	**C.3) Interessi passivi**	**-**
CA0120	***C.3.A) Interessi passivi su anticipazioni di cassa***	-
CA0130	C.3.B) Interessi passivi su mutui	-
CA0140	C.3.C) Altri interessi passivi	-
CA0150	**C.4) Altri oneri**	**-**

R.C.R.I.B.A.

	CA0160	***C.4.A) Altri oneri finanziari***	-
	CA0170	***C.4.B) Perdite su cambi***	-
	CZ9999	**Totale proventi e oneri finanziari (C)**	**-**
		D) Rettifiche di valore di attività finanziarie	
	DA0010	D.1) Rivalutazioni	-
	DA0020	D.2) Svalutazioni	-
	DZ9999	**Totale rettifiche di valore di attività finanziarie (D)**	**-**
		E) Proventi e oneri straordinari	
	EA0010	**E.1) Proventi straordinari**	**6,470**
	EA0020	E.1.A) Plusvalenze	-
	EA0030	***E.1.B) Altri proventi straordinari***	***6,470***
	EA0040	*E.1.B.1) Proventi da donazioni e liberalità diverse*	-
	EA0050	*E.1.B.2) Sopravvenienze attive*	*6,470*
	EA0051	*E.1.B.2.1) Sopravvenienze attive per quote F.S. vincolato*	-
R	EA0060	E.1.B.2.2) Sopravvenienze attive v/Aziende sanitarie pubbliche della Regione	-
	EA0070	*E.1.B.2.3) Sopravvenienze attive v/terzi*	*6,470*
	EA0080	E.1.B.2.3.A) Sopravvenienze attive v/terzi relative alla mobilità extraregionale	-
S	EA0090	E.1.B.2.3.B) Sopravvenienze attive v/terzi relative al personale	-
	EA0100	E.1.B.2.3.C) Sopravvenienze attive v/terzi relative alle convenzioni con medici di base	-
	EA0110	E.1.B.2.3.D) Sopravvenienze attive v/terzi relative alle convenzioni per la specialistica	-
	EA0120	E.1.B.2.3.E) Sopravvenienze attive v/terzi relative all'acquisto prestaz. sanitarie da operatori accreditati	-
	EA0130	E.1.B.2.3.F) Sopravvenienze attive v/terzi relative all'acquisto di beni e servizi	6,470
	EA0140	E.1.B.2.3.G) Altre sopravvenienze attive v/terzi	-
	EA0150	*E.1.B.3) Insussistenze attive*	-
	EA0160	*E.1.B.3.1) Insussistenze attive v/Aziende sanitarie pubbliche della Regione*	-
R	*EA0170*	*E.1.B.3.2) Insussistenze attive v/terzi*	-
	EA0180	E.1.B.3.2.A) Insussistenze attive v/terzi relative alla mobilità extraregionale	-
S	EA0190	E.1.B.3.2.B) Insussistenze attive v/terzi relative al personale	-
	EA0200	E.1.B.3.2.C) Insussistenze attive v/terzi relative alle convenzioni con medici di base	-
	EA0210	E.1.B.3.2.D) Insussistenze attive v/terzi relative alle convenzioni per la specialistica	-
	EA0220	E.1.B.3.2.E) Insussistenze attive v/terzi relative all'acquisto prestaz. sanitarie da operatori accreditati	-
	EA0230	E.1.B.3.2.F) Insussistenze attive v/terzi relative all'acquisto di beni e servizi	-
	EA0240	E.1.B.3.2.G) Altre insussistenze attive v/terzi	-
	EA0250	E.1.B.4) Altri proventi straordinari	-
	EA0260	**E.2) Oneri straordinari**	**-**
	EA0270	E.2.A) Minusvalenze	-
	EA0280	***E.2.B) Altri oneri straordinari***	**-**
	EA0290	*E.2.B.1) Oneri tributari da esercizi precedenti*	-
	EA0300	*E.2.B.2) Oneri da cause civili ed oneri processuali*	-
	EA0310	*E.2.B.3) Sopravvenienze passive*	-
	EA0320	*E.2.B.3.1) Sopravvenienze passive v/Aziende sanitarie pubbliche della Regione*	-
R	EA0330	E.2.B.3.1.A) Sopravvenienze passive v/Aziende sanitarie pubbliche relative alla mobilità intraregionale	-
R	EA0340	E.2.B.3.1.B) Altre sopravvenienze passive v/Aziende sanitarie pubbliche della Regione	-
R	*EA0350*	*E.2.B.3.2) Sopravvenienze passive v/terzi*	-
	EA0360	E.2.B.3.2.A) Sopravvenienze passive v/terzi relative alla mobilità extraregionale	-
S	EA0370	E.2.B.3.2.B) Sopravvenienze passive v/terzi relative al personale	-
	EA0380	*E.2.B.3.2.B.1) Soprav. passive v/terzi relative al personale - dirigenza medica*	-
	EA0390	*E.2.B.3.2.B.2) Soprav. passive v/terzi relative al personale - dirigenza non medica*	-
	EA0400	*E.2.B.3.2.B.3) Soprav. passive v/terzi relative al personale - comparto*	-
	EA0410	E.2.B.3.2.C) Sopravvenienze passive v/terzi relative alle convenzioni con medici di base	-
	EA0420	E.2.B.3.2.D) Sopravvenienze passive v/terzi relative alle convenzioni per la specialistica	-
	EA0430	E.2.B.3.2.E) Sopravvenienze passive v/terzi relative all'acquisto prestaz. sanitarie da operatori accreditati	-
	EA0440	E.2.B.3.2.F) Sopravvenienze passive v/terzi relative all'acquisto di beni e servizi	-
	EA0450	E.2.B.3.2.G) Altre sopravvenienze passive v/terzi	-
	EA0460	*E.2.B.4) Insussistenze passive*	-
	EA0461	*E.2.B.4.1) Insussistenze passive per quote F.S. vincolato*	-
	EA0470	E.2.B.4.2) Insussistenze passive v/Aziende sanitarie pubbliche della Regione	-
R	*EA0480*	*E.2.B.4.3) Insussistenze passive v/terzi*	-
	EA0490	E.2.B.4.3.A) Insussistenze passive v/terzi relative alla mobilità extraregionale	-
S	EA0500	E.2.B.4.3.B) Insussistenze passive v/terzi relative al personale	-
	EA0510	E.2.B.4.3.C) Insussistenze passive v/terzi relative alle convenzioni con medici di base	-
	EA0520	E.2.B.4.3.D) Insussistenze passive v/terzi relative alle convenzioni per la specialistica	-
	EA0530	E.2.B.4.3.E) Insussistenze passive v/terzi relative all'acquisto prestaz. sanitarie da operatori accreditati	-
	EA0540	E.2.B.4.3.F) Insussistenze passive v/terzi relative all'acquisto di beni e servizi	-
	EA0550	E.2.B.4.3.G) Altre insussistenze passive v/terzi	-
	EA0560	*E.2.B.5) Altri oneri straordinari*	-

C.R.I.B.A.

	EZ9999	Totale proventi e oneri straordinari (E)	6,470
	XA0000	Risultato prima delle imposte (A - B +/- C +/- D +/- E)	195,939
		Y) Imposte e tasse	
	YA0010	Y.1) IRAP	195,939
	YA0020	*Y.1.A) IRAP relativa a personale dipendente*	195,939
	YA0030	*Y.1.B) IRAP relativa a collaboratori e personale assimilato a lavoro dipendente*	-
	YA0040	*Y.1.C) IRAP relativa ad attività di libera professione (intramoenia)*	-
	YA0050	*Y.1.D) IRAP relativa ad attività commerciale*	-
	YA0060	Y.2) IRES	-
	YA0070	*Y.2.A) IRES su attività istituzionale*	-
	YA0080	*Y.2.B) IRES su attività commerciale*	-
	YA0090	Y.3) Accantonamento a F.do Imposte (Accertamenti, condoni, ecc.)	-
	YZ9999	Totale imposte e tasse (Y)	195,939
	ZZ9999	RISULTATO DI ESERCIZIO	-

-

F.to Il Direttore Generale ai sensi D.Lgs. 39/93 .....
F.to Il Responsabile Economico Finanziario ai sensi D.Lgs. 39/93.....

RLS.C.R.I.B.A.

710	ASST DEI SETTE LAGHI

Cod.	Voce	2018	2019	
		Valore netto al 31/12/2018	*Valore netto al 31/12/2019*	*Variazione*
		A	B	(B-A)
	RICAVI			
AOIR01	DRG	186,061,000	190,573,785	*4,512,785*
AOIR02	Funzioni non tariffate	30,160,000	27,799,163	*- 2,360,837*
AOIR03	Ambulatoriale	77,198,000	81,201,928	*4,003,928*
AOIR04	Neuropsichiatria	1,456,000	1,337,668	*- 118,332*
AOIR05	Screening	707,000	848,766	*141,766*
AOIR06	Entrate proprie	23,942,000	24,641,461	*699,461*
AOIR07	Libera professione (art. 55 CCNL)	6,981,000	7,997,598	*1,016,598*
AOIR08	Psichiatria	6,485,000	6,460,410	*- 24,590*
AOIR09	File F	41,337,000	43,783,865	*2,446,865*
AOIR10	Utilizzi contributi esercizi precedenti	759,000	962,265	*203,265*
AOIR11	Altri contributi da Regione (al netto rettifiche)	56,507,000	58,032,441	*1,525,441*
AOIR12	Altri contributi (al netto rettifiche)	11,420,000	12,223,255	*803,255*
AOIR13	Proventi finanziari e straordinari	1,259,000	341,202	*- 917,798*
AOIR15	Prestazioni sanitarie	14,440,000	15,156,414	*716,414*
	Totale Ricavi (al netto capitalizzati)	**458,712,000**	**471,360,221**	***12,648,221***
	COSTI			
AOIC01	Personale	226,837,000	241,606,490	*14,769,490*
AOIC02	IRAP personale dipendente	15,075,000	16,086,415	*1,011,415*
AOIC03	Libera professione (art. 55 CCNL) + IRAP	4,445,000	5,395,272	*950,272*
AOIC04	Beni e Servizi (netti)	205,346,000	213,021,402	*7,675,402*
AOIC05	Ammortamenti (al netto dei capitalizzati)	1,560,000	2,005,116	*445,116*
AOIC06	Altri costi	18,634,000	18,745,420	*111,420*
AOIC07	Accantonamenti dell'esercizio	7,010,000	7,159,094	*149,094*
AOIC08	Oneri finanziari e straordinari	1,213,000	672,308	*- 540,692*
AOIC17	Integrativa e protesica	10,848,000	11,853,317	*1,005,317*
	Totale Costi (al netto capitalizzati)	**490,968,000**	**516,544,834**	***25,576,834***
AOIR14	Contributo da destinare al finanziamento del PSSR, progetti obiettivo, miglioramento qualità offerta e realizzazione piani di sviluppo regionali (FSR indistinto)	32,256,000	45,184,613	*12,928,613*
	Risultato economico	**-**	**-**	**-**

(Valori in Euro)

RISERVATO

710 **ASST DEI SETTE LAGHI**

SCHEDA RIEPILOGATIVA AREA SANITARIA

Cod.	Voce	2018	2019	
		Valore netto al 31/12/2018	*Valore netto al 31/12/2019*	*Variazione*
		A	B	(B-A)
	RICAVI			
AOIR01	DRG	186,061,000	190,573,785	*4,512,785*
AOIR02	Funzioni non tariffate	30,160,000	27,799,163	- *2,360,837*
AOIR03	Ambulatoriale	77,198,000	81,201,928	*4,003,928*
AOIR04	Neuropsichiatria	1,456,000	1,337,668	- *118,332*
AOIR05	Screening	707,000	848,766	*141,766*
AOIR06	Entrate proprie	23,046,000	23,774,361	*728,361*
AOIR07	Libera professione (art. 55 CCNL)	6,817,000	7,748,051	*931,051*
AOIR08	Psichiatria	6,485,000	6,460,410	- *24,590*
AOIR09	File F	41,337,000	43,783,865	*2,446,865*
AOIR10	Utilizzi contributi esercizi precedenti	759,000	962,265	*203,265*
AOIR11	Altri contributi da Regione (al netto rettifiche)	20,616,000	19,736,542	- *879,458*
AOIR12	Altri contributi (al netto rettifiche)	1,055,000	1,159,381	*104,381*
AOIR13	Proventi finanziari e straordinari	567,000	334,732	- *232,268*
AOIR15	Prestazioni sanitarie	14,440,000	15,156,414	*716,414*
	Totale Ricavi (al netto capitalizzati)	**410,704,000**	**420,877,331**	***10,173,331***
	COSTI			
AOIC01	Personale	211,646,000	226,561,624	*14,915,624*
AOIC02	IRAP personale dipendente	14,054,000	15,069,237	*1,015,237*
AOIC03	Libera professione (art. 55 CCNL) + IRAP	4,317,000	5,199,240	*882,240*
AOIC04	Beni e Servizi (netti)	192,835,000	198,921,915	*6,086,915*
AOIC05	Ammortamenti (al netto dei capitalizzati)	1,365,000	1,813,378	*448,378*
AOIC06	Altri costi	10,536,000	10,683,690	*147,690*
AOIC07	Accantonamenti dell'esercizio	6,994,000	7,140,552	*146,552*
AOIC08	Oneri finanziari e straordinari	1,213,000	672,308	- *540,692*
AOIC17	Integrativa e protesica	-	-	-
	Totale Costi (al netto capitalizzati)	**442,960,000**	**466,061,944**	***23,101,944***
AOIR14	Contributo da destinare al finanziamento del PSSR, progetti obiettivo, miglioramento qualità offerta e realizzazione piani di sviluppo regionali (FSR indistinto)	32,256,000	45,184,613	*12,928,613*
	Risultato economico	**-**	**-**	**-**

(Valori in Euro)

RISERVATO

	710	ASST DEI SETTE LAGHI

SCHEDA RIEPILOGATIVA AREA TERRITORIALE

Cod.	Voce	2018	2019	
		Valore netto al 31/12/2018	*Valore netto al 31/12/2019*	*Variazione*
		A	B	(B-A)
	RICAVI			
AOIR01	DRG	-	-	-
AOIR02	Funzioni non tariffate	-	-	-
AOIR03	Ambulatoriale	-	-	-
AOIR04	Neuropsichiatria	-	-	-
AOIR05	Screening	-	-	-
AOIR06	Entrate proprie	896,000	867,100	- *28,900*
AOIR07	Libera professione (art. 55 CCNL)	164,000	249,547	*85,547*
AOIR08	Psichiatria	-	-	-
AOIR09	File F	-	-	-
AOIR10	Utilizzi contributi esercizi precedenti	-	-	-
AOIR11	Altri contributi da Regione (al netto rettifiche)	35,891,000	38,295,899	*2,404,899*
AOIR12	Altri contributi (al netto rettifiche)	-	-	-
AOIR13	Proventi finanziari e straordinari	-	-	-
AOIR15	Prestazioni sanitarie	-	-	-
	Totale Ricavi (al netto capitalizzati)	**36,951,000**	**39,412,546**	***2,461,546***
	COSTI			
AOIC01	Personale	12,431,000	12,292,277	- *138,723*
AOIC02	IRAP personale dipendente	825,000	821,239	- *3,761*
AOIC03	Libera professione (art. 55 CCNL) + IRAP	128,000	196,032	*68,032*
AOIC04	Beni e Servizi (netti)	12,266,000	13,817,713	*1,551,713*
AOIC05	Ammortamenti (al netto dei capitalizzati)	194,000	191,426	- *2,574*
AOIC06	Altri costi	243,000	222,000	- *21,000*
AOIC07	Accantonamenti dell'esercizio	16,000	18,542	*2,542*
AOIC08	Oneri finanziari e straordinari	-	-	-
AOIC17	Integrativa e protesica	10,848,000	11,853,317	*1,005,317*
	Totale Costi (al netto capitalizzati)	**36,951,000**	**39,412,546**	***2,461,546***
AOIR14	Contributo da destinare al finanziamento del PSSR, progetti obiettivo, miglioramento qualità offerta e realizzazione piani di sviluppo regionali (FSR indistinto)	-	-	-
	Risultato economico	**-**	**-**	**-**

(Valori in Euro)

RISERVATO

	710	ASST DEI SETTE LAGHI
		SCHEDA RIEPILOGATIVA AREA EMERGENZA 118

Cod.	Voce	2018	2019	
		Valore netto al 31/12/2018	*Valore netto al 31/12/2019*	*Variazione*
		A	B	(B-A)
	RICAVI			
AOIR01	DRG	-	-	-
AOIR02	Funzioni non tariffate	-	-	-
AOIR03	Ambulatoriale	-	-	-
AOIR04	Neuropsichiatria	-	-	-
AOIR05	Screening	-	-	-
AOIR06	Entrate proprie	-	-	-
AOIR07	Libera professione (art. 55 CCNL)	-	-	-
AOIR08	Psichiatria	-	-	-
AOIR09	File F	-	-	-
AOIR10	Utilizzi contributi esercizi precedenti	-	-	-
AOIR11	Altri contributi da Regione (al netto rettifiche)	-	-	-
AOIR12	Altri contributi (al netto rettifiche)	10,365,000	11,063,874	*698,874*
AOIR13	Proventi finanziari e straordinari	692,000	6,470	- *685,530*
AOIR15	Prestazioni sanitarie	-	-	-
	Totale Ricavi (al netto capitalizzati)	**11,057,000**	**11,070,344**	***13,344***
	COSTI			
AOIC01	Personale	2,760,000	2,752,589	- *7,411*
AOIC02	IRAP personale dipendente	196,000	195,939	- *61*
AOIC03	Libera professione (art. 55 CCNL) + IRAP	-	-	-
AOIC04	Beni e Servizi (netti)	245,000	281,774	*36,774*
AOIC05	Ammortamenti (al netto dei capitalizzati)	1,000	312	- *688*
AOIC06	Altri costi	7,855,000	7,839,730	- *15,270*
AOIC07	Accantonamenti dell'esercizio	-	-	-
AOIC08	Oneri finanziari e straordinari	-	-	-
AOIC17	Integrativa e protesica	-	-	-
	Totale Costi (al netto capitalizzati)	**11,057,000**	**11,070,344**	***13,344***
AOIR14	Contributo da destinare al finanziamento del PSSR, progetti obiettivo, miglioramento qualità offerta e realizzazione piani di sviluppo regionali (FSR indistinto)	-	-	-
	Risultato economico	**-**	**-**	**-**

(Valori in Euro)

BOZZA

AZIENDE SOCIO SANITARIE TERRITORIALI - INDICATORI DI BILANCIO Consuntivo 2019

710 **ASST DEI SETTE LAGHI**

Indicatori economici-gestionali		Valore netto al 31/12/2018	Valore netto al 31/12/2019	**Valore netto al 31/12/2018**	**Valore netto al 31/12/2019**
Indicatore 1:	Costi del personale Ricavi della gestione caratteristica	211,907,000 410,137,000	227,084,177 420,542,599	**51.67%**	**54.00%**
Indicatore 2:	Costi per beni e servizi Ricavi della gestione caratteristica	208,204,000 410,137,000	213,305,979 420,542,599	**50.76%**	**50.72%**
Sottoindicatore 2.1:	Acquisti di beni sanitari Ricavi della gestione caratteristica	113,527,000 410,137,000	116,891,851 420,542,599	**27.68%**	**27.80%**
Sottoindicatore 2.1.1:	*Farmaci ed emoderivati* *Ricavi della gestione caratteristica*	*62,241,000* *410,137,000*	*64,682,767* *420,542,599*	**15.18%**	**15.38%**
Sottoindicatore 2.1.2:	*Materiali diagnostici* *Ricavi della gestione caratteristica*	*2,069,000* *410,137,000*	*2,020,093* *420,542,599*	**0.50%**	**0.48%**
Sottoindicatore 2.1.3:	*Presidi chirurgici e materiali sanitari* *Ricavi della gestione caratteristica*	*3,258,000* *410,137,000*	*3,165,866* *420,542,599*	**0.79%**	**0.75%**
Sottoindicatore 2.1.4:	*Materiali protesici* *Ricavi della gestione caratteristica*	*12,450,000* *410,137,000*	*13,075,247* *420,542,599*	**3.04%**	**3.11%**
Sottoindicatore 2.2:	Acquisti di beni non sanitari Ricavi della gestione caratteristica	2,251,000 410,137,000	2,341,476 420,542,599	**0.55%**	**0.56%**
Sottoindicatore 2.3:	e altre prestazioni di lavoro sanitarie e Ricavi della gestione caratteristica	5,584,000 410,137,000	4,984,318 420,542,599	**1.36%**	**1.19%**

RUSCRIBA

Sottoindicatore 2.4:	rilevanza sanitaria Ricavi della gestione caratteristica	3,504,000 410,137,000	4,770,932 420,542,599	**0.85%**	**1.13%**
Sottoindicatore 2.5:	Servizi non sanitari Ricavi della gestione caratteristica	47,869,000 410,137,000	47,456,390 420,542,599	**11.67%**	**11.28%**
Sottoindicatore 2.6:	e altre prestazioni di lavoro non Ricavi della gestione caratteristica	544,000 410,137,000	656,861 420,542,599	**0.13%**	**0.16%**
Sottoindicatore 2.7:	esternalizzata) Ricavi della gestione caratteristica	17,546,000 410,137,000	17,514,535 420,542,599	**4.28%**	**4.16%**
Sottoindicatore 2.8:	Godimento di beni di terzi Ricavi della gestione caratteristica	4,714,000 410,137,000	4,749,377 420,542,599	**1.15%**	**1.13%**
Sottoindicatore 2.9:	Integrativa e protesica Ricavi della gestione caratteristica	10,848,000 410,137,000	11,853,317 420,542,599	**2.64%**	**2.82%**
Indicatore 3:	Costi caratteristici Ricavi della gestione caratteristica	455,186,000 410,137,000	479,392,226 420,542,599	**110.98%**	**113.99%**
Indicatore 4:	Costi caratteristici Totale costi al netto amm.ti sterilizzati	455,186,000 442,201,000	479,392,226 465,099,679	**102.94%**	**103.07%**
Indicatore 5	Contributo PSSR Ricavi della gestione caratteristica	32,256,000 -	45,184,613 -	**0.00%**	**0.00%**

Note:

(1) Costi del personale: personale strutturato (mod A) e costo dei contratti atipici (righe di bilancio: prestazioni lavoro interinale, collaborazioni coordinate e con
(2) Ricavi della gestione caratteristica: valore della produzione al netto dei costi capitalizzati e dell'eventuale contributo PSSR.

(3) Costi per beni e servizi: somma delle seguenti categorie: acquisti di beni, acquisti di servizi, manutenzione e riparazioni, godimento di beni di terzi, oneri dive
(4) Costi caratteristici: comprende i Costi della produzione, oneri finanziari e imposte e tasse.
(5) Totale costi al netto amm.ti sterilizzati: totale complessivo dei costi al netto dei costi capitalizzati.

PRESCRIBA

BILANCIO SANITARIO

A.1.A) Contributi da Regione per quota Fondo Sanitario regionale

Dettaglio conto new: 40101080000000
Contributi per obiettivi di piano sanitario nazionale (di parte corrente) (FSR indistinto)

			IMPORTI ASSEGNATI							DATI CONSUNTIVO											
Descrizione dell'ente o del soggetto concedente	nr. atto di assegnazione	Destinazione dell'assegnazione	Investimenti Assegnati (€)	Beni e servizi assegnati (€)	Prestazioni MMG/PLS/MCA	Prestazioni Sanitarie	Costi Personale assegnati (€)	Altri oneri assegnati (€)	Totale assegnato (€)	Investimenti preventivo (€)	Beni e servizi assegnati (€)	Prestazioni MMG/PLS/MCA	Prestazioni Sanitarie	Costi Personale assegnati (€)	Altri oneri assegnati (€)	Importo utilizzato preventivo (€)	Accant. quote inutilizzate contributi (€)	Incassato su assegnato 2019	Credito residuo su assegnato 2019	Importo Utilizzato CE (€)	Importo Utilizzato DI CUI SOCIO SAN (€)
REGIONE LOMBARDIA DG SALUTE		Contributo per ATS: Progetti Psichiatria							-							-	-		-	-	
REGIONE LOMBARDIA DG SALUTE		Contributo per ATS: Progetti Neuropsichitaria							-							-	-		-	-	
REGIONE LOMBARDIA DG SALUTE		Contributo per ATS: Ambulatori al sabato							-							-	-		-	-	
REGIONE LOMBARDIA DG SALUTE		Contributo per ATS: Progettualità CREG							-							-	-		-	-	
TOTALE NOTA INTEGRATIVA -Consuntivo - 2019			**0**	**0**	**0**	**0**	**0**	**0**	**0**	**0**	**0**	**0**	**0**	**0**	**0**	**0**	**0**	**0**	**0**	**0**	**0**

Dettaglio conto new: 40101110000000
Altri contributi da Regione (FSR indistinto)

			IMPORTI ASSEGNATI							DATI CONSUNTIVO											
Descrizione dell'ente o del soggetto concedente	nr. atto di assegnazione	Destinazione dell'assegnazione	Investimenti Assegnati (€)	Beni e servizi assegnati (€)	Prestazioni MMG/PLS/MCA	Prestazioni Sanitarie	Costi Personale assegnati (€)	Altri oneri assegnati (€)	Totale assegnato (€)	Investimenti preventivo (€)	Beni e servizi assegnati (€)	Prestazioni MMG/PLS/MCA	Prestazioni Sanitarie	Costi Personale assegnati (€)	Altri oneri assegnati (€)	Importo utilizzato preventivo (€)	Accant. quote inutilizzate contributi (€)	Incassato su assegnato 2019	Credito residuo su assegnato 2019	Importo Utilizzato CE (€)	Importo Utilizzato DI CUI SOCIO SAN (€)
REGIONE LOMBARDIA DG SALUTE		Contributo per ATS: Reti ODCP							-							-	-		-	-	
REGIONE LOMBARDIA DG SALUTE		Contributo per ATS: Subacuti							-							-	-		-	-	
REGIONE LOMBARDIA DG SALUTE		Contributo per ATS: SISS Farmaceutica							-							-	-		-	-	
REGIONE LOMBARDIA DG SALUTE		Contributo per ATS: L. 210/92							-							-	-		-	-	
REGIONE LOMBARDIA DG SALUTE	Decreto 7217 del 22.6.2020	Contributo per ASST/IRCCS: Equiparazione finanziaria		5,941,000					5,941,000		5,941,000					5,941,000	-	5,643,950	297,050	-	

Pubblicazione

REGIONE LOMBARDIA DG SALUTE		Contributo per ASST/IRCCS: Sanità Penitenziaria							-								-	-		-	-	
REGIONE LOMBARDIA DG SALUTE		Contributo per ASST/IRCCS: Nuovi Ospedali							-								-	-		-	-	
REGIONE LOMBARDIA DG SALUTE	Decreto 7217 del 22.6.2020	Contributo per ASST/IRCCS: storicizzazione anni precedenti		4,751,000					4,751,000		4,751,000						4,751,000	-	4,513,450	237,550	-	
REGIONE LOMBARDIA DG SALUTE	Decreto 7217 del 22.6.2020	Contributo per ASST/IRCCS: accantonamenti franchigie/SIR e autoassicurazione		2,789,000					2,789,000		2,789,000						2,789,000	-		2,789,000	2,789,000	
REGIONE LOMBARDIA DG SALUTE	Decreto 7217 del 22.6.2020	Contributo RAR (compresi oneri e Irap)					2,089,016		2,089,016						2,089,016		2,089,016	-	1,637,800	451,216	-	
REGIONE LOMBARDIA DG SALUTE		Contributo rimodulazione funzioni anni pregressi							-								-	-		-	-	
REGIONE LOMBARDIA DG SALUTE		Contributo abbattimento File F							-								-	-		-	-	
REGIONE LOMBARDIA DG SALUTE	Decreto 7217 del 22.6.2020	Contributo per rinnovi contrattuali					952,462		952,462						952,462		952,462	-	854,971	97,491	-	
REGIONE LOMBARDIA DG SALUTE	Decreto 7217 del 22.6.2020	Altri contributi regione: progetti		73,613					73,613		73,613						73,613	-		73,613	-	
REGIONE LOMBARDIA DG SALUTE	Decreto 7217 del 22.6.2020	Contributo per rinnovi contrattuali Medici SUMAI		166,851					166,851		166,851						166,851	-		166,851	-	
TOTALE NOTA INTEGRATIVA -Consuntivo - 2019			**0**	**13,721,464**	**0**	**0**	**3,041,478**	**0**	**16,762,942**	**0**	**13,721,464**	**0**	**0**	**3,041,478**	**0**	**16,762,942**	**0**	**12,650,171**	**4,112,771**	**2,789,000**	**0**	

Dettaglio conto new: 40101120000000
Altri contributi da Regione per servizi socio-sanitari (ASSI)-(FSR indistinto)

			IMPORTI ASSEGNATI							DATI CONSUNTIVO											
Descrizione dell'ente o del soggetto concedente	nr. atto di assegnazione	Destinazione dell'assegnazione	Investimenti Assegnati (€)	Beni e servizi assegnati (€)	Prestazioni MMG/PLS/MCA	Prestazioni Sanitarie	Costi Personale assegnati (€)	Altri oneri assegnati (€)	Totale assegnato (€)	Investimenti preventivo (€)	Beni e servizi assegnati (€)	Prestazioni MMG/PLS/MCA	Prestazioni Sanitarie	Costi Personale assegnati (€)	Altri oneri assegnati (€)	Importo utilizzato preventivo (€)	Accant. quote inutilizzate contributi (€)	Incassato su assegnato 2019	Credito residuo su assegnato 2019	Importo Utilizzato CE (€)	Importo Utilizzato DI CUI SOCIO SAN (€)

PROGETTO

									-								-	-		-	-		

									-									-	-		-	-	

TOTALE NOTA INTEGRATIVA -Consuntivo - 2019			0	0	0	0	0	0	0	0	0	0	0	0	0	0	0	0	0	0	0	0	0

Dettaglio conto new: 40102010030000

Contributi da Regione per servizi socio-sanitari (ASSI) - Altri contributi regionali extra fondo

			IMPORTI ASSEGNATI							DATI CONSUNTIVO											
Descrizione dell'ente o del soggetto concedente	nr. atto di assegnazione	Destinazione dell'assegnazione	Investimenti Assegnati (€)	Beni e servizi assegnati (€)	Prestazioni MMG/PLS/MCA	Prestazioni Sanitarie	Costi Personale assegnati (€)	Altri oneri assegnati (€)	Totale assegnato (€)	Investimenti preventivo (€)	Beni e servizi assegnati (€)	Prestazioni MMG/PLS/MCA	Prestazioni Sanitarie	Costi Personale assegnati (€)	Altri oneri assegnati (€)	Importo utilizzato preventivo (€)	Accant. quote inutilizzate contributi (€)	Incassato su assegnato 2019	Credito residuo su assegnato 2019	Importo Utilizzato CE (€)	Importo Utilizzato DI CUI SOCIO SAN (€)
TOTALE NOTA INTEGRATIVA -Consuntivo - 2019			0	0	0	0	0	0	0	0	0	0	0	0	0	0	0	0	0	0	0

Dettaglio conto new: 40102010040000
Contributi da Regione (extra fondo) - Vincolati

			IMPORTI ASSEGNATI							DATI CONSUNTIVO											
Descrizione dell'ente o del soggetto concedente	nr. atto di assegnazione	Destinazione dell'assegnazione	Investimenti Assegnati (€)	Beni e servizi assegnati (€)	Prestazioni MMG/PLS/MCA	Prestazioni Sanitarie	Costi Personale assegnati (€)	Altri oneri assegnati (€)	Totale assegnato (€)	Investimenti preventivo (€)	Beni e servizi assegnati (€)	Prestazioni MMG/PLS/MCA	Prestazioni Sanitarie	Costi Personale assegnati (€)	Altri oneri assegnati (€)	Importo utilizzato preventivo (€)	Accant. quote inutilizzate contributi (€)	Incassato su assegnato 2019	Credito residuo su assegnato 2019	Importo Utilizzato CE (€)	Importo Utilizzato DI CUI SOCIO SAN (€)
REGIONE LOMBARDIA DG SALUTE	Decreto 7217 del 22.6.2020	ESACRI					1,312,373		1,312,373					1,312,373		1,312,373	-	1,157,976	154,397	-	

REGIONE LOMBARDIA DG SALUTE	Decreto 7217/2020 - DDUO 18648/2019	Progetto ricerca finalizzata - Role of endothelial dysfunction in the pathogeneis of unprovoked venous thromboembolism		450,000					450,000								-	450,000		450,000	-	
REGIONE LOMBARDIA DG SALUTE	Decreto 7217/2020 - DDUO 18648/2019	Progetto ricerca finalizzata - Personalized medicine program on myeloid neoplasm		900,000					900,000								-	900,000		900,000	-	
TOTALE NOTA INTEGRATIVA -Consuntivo - 2019			**0**	**1,350,000**	**0**	**0**	**1,312,373**	**0**	**2,662,373**	**0**	**0**	**0**	**0**	**1,312,373**	**0**	**1,312,373**	**1,350,000**	**1,157,976**	**1,504,397**	**0**	**0**

Dettaglio conto new: 40102010050000
Contributi da Regione per servizi socio-sanitari (ASSI) -(extra fondo) Vincolati

			IMPORTI ASSEGNATI							DATI CONSUNTIVO											
Descrizione dell'ente o del soggetto concedente	nr. atto di assegnazione	Destinazione dell'assegnazione	Investimenti Assegnati (€)	Beni e servizi assegnati (€)	Prestazioni MMG/PLS/MCA	Prestazioni Sanitarie	Costi Personale assegnati (€)	Altri oneri assegnati (€)	Totale assegnato (€)	Investimenti preventivo (€)	Beni e servizi assegnati (€)	Prestazioni MMG/PLS/MCA	Prestazioni Sanitarie	Costi Personale assegnati (€)	Altri oneri assegnati (€)	Importo utilizzato preventivo (€)	Accant. quote inutilizzate contributi (€)	Incassato su assegnato 2019	Credito residuo su assegnato 2019	Importo Utilizzato CE (€)	Importo Utilizzato DI CUI SOCIO SAN (€)

FUORI DI DATI

									-
									-
									-
									-
									-
									-
									-
									-
									-
									-
									-
									-
									-
									-
									-
									-
									-
									-
									-
									-
TOTALE NOTA INTEGRATIVA -Consuntivo - 2019			0	0	0	0	0	0	0

						-	-		-	-	
						-	-		-	-	
						-	-		-	-	
						-	-		-	-	
						-	-		-	-	
						-	-		-	-	
						-	-		-	-	
						-	-		-	-	
						-	-		-	-	
						-	-		-	-	
						-	-		-	-	
						-	-		-	-	
						-	-		-	-	
						-	-		-	-	
						-	-		-	-	
						-	-		-	-	
						-	-		-	-	
						-	-		-	-	
						-	-		-	-	
						-	-		-	-	
0	0	0	0	0	0	0	0	0	0	0	0

Dettaglio conto new: 40102030020000
Contributi da U.E.

			IMPORTI ASSEGNATI							DATI CONSUNTIVO											
Descrizione dell'ente o del soggetto concedente	nr. atto di assegnazione	Destinazione dell'assegnazione	Investimenti Assegnati (€)	Beni e servizi assegnati (€)	Prestazioni MMG/PLS/MCA	Prestazioni Sanitarie	Costi Personale assegnati (€)	Altri oneri assegnati (€)	Totale assegnato (€)	Investimenti preventivo (€)	Beni e servizi assegnati (€)	Prestazioni MMG/PLS/MCA	Prestazioni Sanitarie	Costi Personale assegnati (€)	Altri oneri assegnati (€)	Importo utilizzato preventivo (€)	Accant. quote inutilizzate contributi (€)	Incassato su assegnato 2019	Credito residuo su assegnato 2019	Importo Utilizzato CE (€)	Importo Utilizzato DI CUI SOCIO SAN (€)
TOTALE NOTA INTEGRATIVA -Consuntivo - 2019			**0**	**0**	**0**	**0**	**0**	**0**	**0**	**0**	**0**	**0**	**0**	**0**	**0**	**0**	**0**	**0**	**0**	**0**	**0**

Dettaglio conto new: 40102030040000
Contributi vincolati da enti pubblici (extra fondo) - Vincolati

			IMPORTI ASSEGNATI							DATI CONSUNTIVO											
Descrizione dell'ente o del soggetto concedente	nr. atto di assegnazione	Destinazione dell'assegnazione	Investimenti Assegnati (€)	Beni e servizi assegnati (€)	Prestazioni MMG/PLS/MCA	Prestazioni Sanitarie	Costi Personale assegnati (€)	Altri oneri assegnati (€)	Totale assegnato (€)	Investimenti preventivo (€)	Beni e servizi assegnati (€)	Prestazioni MMG/PLS/MCA	Prestazioni Sanitarie	Costi Personale assegnati (€)	Altri oneri assegnati (€)	Importo utilizzato preventivo (€)	Accant. quote inutilizzate contributi (€)	Incassato su assegnato 2019	Credito residuo su assegnato 2019	Importo Utilizzato CE (€)	Importo Utilizzato DI CUI SOCIO SAN (€)
Università dell'Insubria		Progetti in reparti vari		6,657					6,657							-	6,657	6,657	-	-	

FSC DEMO

									-									-	-		-	-	

									-
									-
									-
									-
									-
									-
									-
									-
									-
									-
									-
									-
									-
									-
									-
									-
									-
									-
									-
									-
									-
									-
									-
									-
									-
									-
									-
									-
									-
									-
									-
									-
									-
									-
									-
									-
									-
									-
									-
									-
									-
									-
									-
									-
									-
									-
									-
TOTALE NOTA INTEGRATIVA -Consuntivo - 2019			-	-	-	-	-	-	-

						-	-		-	-	
						-	-		-	-	
						-	-		-	-	
						-	-		-	-	
						-	-		-	-	
						-	-		-	-	
						-	-		-	-	
						-	-		-	-	
						-	-		-	-	
						-	-		-	-	
						-	-		-	-	
						-	-		-	-	
						-	-		-	-	
						-	-		-	-	
						-	-		-	-	
						-	-		-	-	
						-	-		-	-	
						-	-		-	-	
						-	-		-	-	
						-	-		-	-	
						-	-		-	-	
						-	-		-	-	
						-	-		-	-	
						-	-		-	-	
						-	-		-	-	
						-	-		-	-	
						-	-		-	-	
						-	-		-	-	
						-	-		-	-	
						-	-		-	-	
						-	-		-	-	
						-	-		-	-	
						-	-		-	-	
						-	-		-	-	
						-	-		-	-	
						-	-		-	-	
						-	-		-	-	
						-	-		-	-	
						-	-		-	-	
						-	-		-	-	
						-	-		-	-	
						-	-		-	-	
						-	-		-	-	
						-	-		-	-	
						-	-		-	-	
						-	-		-	-	
						-	-		-	-	
0	0	0	0	0	0	0	0	0	0	0	0

Dettaglio conto new: 40102040010000
Contributi da Asl/Ao/Fondazioni della Regione (extra fondo) - Vincolati

			IMPORTI ASSEGNATI							DATI CONSUNTIVO											
Descrizione dell'ente o del soggetto concedente	nr. atto di assegnazione	Destinazione dell'assegnazione	Investimenti Assegnati (€)	Beni e servizi assegnati (€)	Prestazioni MMG/PLS/MCA	Prestazioni Sanitarie	Costi Personale assegnati (€)	Altri oneri assegnati (€)	Totale assegnato (€)	Investimenti preventivo (€)	Beni e servizi assegnati (€)	Prestazioni MMG/PLS/MCA	Prestazioni Sanitarie	Costi Personale assegnati (€)	Altri oneri assegnati (€)	Importo utilizzato preventivo (€)	Accant. quote inutilizzate contributi (€)	Incassato su assegnato 2019	Credito residuo su assegnato 2019	Importo Utilizzato CE (€)	Importo Utilizzato DI CUI SOCIO SAN (€)
AREU		Contributo Azienda Regionale Emergenza Urgenza (AREU)							-							-	-		-	-	
AREU									-							-	-		-	-	
AREU									-							-	-		-	-	
ASST Rhodense	delib az 176/2019	emodialisi domiciliare assistita		59,330					59,330							-	59,330		59,330	-	
IRCCS S. Matteo di Pavia	delib az. 219/2019	cytomegalovirus		75,900					75,900							-	75,900	22,770	53,130	-	
ASST Valle Olona	delib az. 177/2019	digital pathology		34,814					34,814							-	34,814	34,814	0	-	
IRCCS Policlinico Milano		Emocomponenti		1,731					1,731							-	1,731		1,731	-	
TOTALE NOTA INTEGRATIVA -Consuntivo - 2019			**0**	**171,775**	**0**	**0**	**0**	**0**	**171,775**	0	**0**	**0**	**0**	**0**	**0**	**0**	**171,775**	**57,584**	**114,191**	**0**	**0**

Dettaglio conto new: 40102040020000
Contributi da Asl/Ao/Fondazioni della Regione (extra fondo) - Altro

			IMPORTI ASSEGNATI							DATI CONSUNTIVO											
Descrizione dell'ente o del soggetto concedente	nr. atto di assegnazione	Destinazione dell'assegnazione	Investimenti Assegnati (€)	Beni e servizi assegnati (€)	Prestazioni MMG/PLS/MCA	Prestazioni Sanitarie	Costi Personale assegnati (€)	Altri oneri assegnati (€)	Totale assegnato (€)	Investimenti preventivo (€)	Beni e servizi assegnati (€)	Prestazioni MMG/PLS/MCA	Prestazioni Sanitarie	Costi Personale assegnati (€)	Altri oneri assegnati (€)	Importo utilizzato preventivo (€)	Accant. quote inutilizzate contributi (€)	Incassato su assegnato 2019	Credito residuo su assegnato 2019	Importo Utilizzato CE (€)	Importo Utilizzato DI CUI SOCIO SAN (€)

Pubblicato

									-									-	-		-	-	

Promopharma Spa		Sponsor formazione		300					300		300					300	-	-	300	300	
Roche Diabetes Care Italy S.P.A.		Sponsor formazione		500					500		500					500	-	500	-	500	
Roche S.P.A.		Sponsor formazione		7,000					7,000		7,000					7,000	-	5,000	2,000	7,000	
Savio Pharma Italia Srl		Sponsor formazione		2,000					2,000		2,000					2,000	-	2,000	-	2,000	
Servier Italia S.P.A.		Sponsor formazione		2,000					2,000		2,000					2,000	-	2,000	-	2,000	
Sophos Biotech Srl		Sponsor formazione		1,500					1,500		1,500					1,500	-	-	1,500	1,500	
Stryker Italia Srl		Sponsor formazione		1,500					1,500		1,500					1,500	-	1,500	-	1,500	
Takeda Italia S.P.A.		Sponsor formazione		2,500					2,500		2,500					2,500	-	-	2,500	2,500	
Associazione Antonio Castelnuovo		Reparti vari		5,000					5,000							-	5,000	5,000	-	-	
Associazione C.A.O.S. Onlus		Reparti vari		2,000					2,000							-	2,000	2,000	-	-	
Associazione Italiana Per La Lotta		Reparti vari		137,000					137,000							-	137,000	137,000	-	-	
Associazione Per Lo Studio E La Cura Dei		Reparti vari		39,890					39,890							-	39,890	39,890	-	-	
Associazione Varese Per L'Oncologia		Reparti vari		2,000					2,000							-	2,000	2,000	-	-	
Bts Banca Telematica Della Solidarieta		Reparti vari		30,000					30,000							-	30,000	30,000	-	-	
Diversi Nominativi		Reparti vari		2,500					2,500							-	2,500	2,500	-	-	
Efsd European Foundation For The		Reparti vari		8,000					8,000							-	8,000	8,000	-	-	
Humanitas Mirasole S.P.A.		Reparti vari		9,900					9,900							-	9,900	9,900	-	-	
Il Ponte Del Sorriso - Onlus		Reparti vari		39,000					39,000							-	39,000	39,000	-	-	
Immobiliare Sviluppo 2000 Srl		Reparti vari		16,000					16,000							-	16,000	16,000	-	-	
La Citta' Delle Donne Onlus		Reparti vari		2,000					2,000							-	2,000	2,000	-	-	
Lega Italiana Per La Lotta Contro I		Reparti vari		2,000					2,000							-	2,000	2,000	-	-	
Soggetti vari		Sperimentazioni		463,614					463,614		11,784					11,784	451,830	440,264	23,350	11,784	
									-							-	-		-	-	
									-							-	-		-	-	
									-							-	-		-	-	
									-							-	-		-	-	
									-							-	-		-	-	
									-							-	-		-	-	
									-							-	-		-	-	
									-							-	-		-	-	
TOTALE NOTA INTEGRATIVA -Consuntivo - 2019			**0**	**909,012**	**0**	**0**	**0**	**0**	**909,012**	**0**	**161,892**	**0**	**0**	**0**	**0**	**161,892**	**747,120**	**870,262**	**38,750**	**161,892**	**0**

I.R.C.S.S.
O.C.R.I.B.A.

Dettaglio conto new: 40103020000000
Contributi da persone fisiche private - Vincolati

			IMPORTI ASSEGNATI							DATI CONSUNTIVO											
Descrizione dell'ente o del soggetto concedente	nr. atto di assegnazione	Destinazione dell'assegnazione	Investimenti Assegnati (€)	Beni e servizi assegnati (€)	Prestazioni MMG/PLS/MCA	Prestazioni Sanitarie	Costi Personale assegnati (€)	Altri oneri assegnati (€)	Totale assegnato (€)	Investimenti preventivo (€)	Beni e servizi assegnati (€)	Prestazioni MMG/PLS/MCA	Prestazioni Sanitarie	Costi Personale assegnati (€)	Altri oneri assegnati (€)	Importo utilizzato preventivo (€)	Accant. quote inutilizzate contributi (€)	Incassato su assegnato 2019	Credito residuo su assegnato 2019	Importo Utilizzato CE (€)	Importo Utilizzato DI CUI SOCIO SAN (€)
Soggetti vari		Reparti vari		34,750					34,750							-	34,750	29,550	5,200	-	
									-							-	-		-	-	
									-							-	-		-	-	
									-							-	-		-

									-														
									-														
									-														

Dettaglio conto new: 40202030000000
Proventi da Sperimentazione farmaci

			IMPORTI ASSEGNATI							DATI CONSUNTIVO											
Descrizione dell'ente o del soggetto concedente	nr. atto di assegnazione	Destinazione dell'assegnazione	Investimenti Assegnati (€)	Beni e servizi assegnati (€)	Prestazioni MMG/PLS/MCA	Prestazioni Sanitarie	Costi Personale assegnati (€)	Altri oneri assegnati (€)	Totale assegnato (€)	Investimenti preventivo (€)	Beni e servizi assegnati (€)	Prestazioni MMG/PLS/MCA	Prestazioni Sanitarie	Costi Personale assegnati (€)	Altri oneri assegnati (€)	Importo utilizzato preventivo (€)	Accant. quote inutilizzate contributi (€)	Incassato su assegnato 2019	Credito residuo su assegnato 2019	Importo Utilizzato CE (€)	Importo Utilizzato DI CUI SOCIO SAN (€)
									-							-	-		-	-	
									-							-	-		-	-	
									-							-	-		-	-

BILANCIO EMERGENZA URGENZA 118

A.1.A) Contributi da Regione per quota Fondo Sanitario regionale

Dettaglio conto new: 40101110000000
Altri contributi da Regione (FSR indistinto)

			IMPORTI ASSEGNATI							DATI CONSUNTIVO										
Descrizione dell'ente o del soggetto concedente	nr. atto di assegnazione	Destinazione dell'assegnazione	Investimenti Assegnati (€)	Beni e servizi assegnati (€)	Prestazioni MMG/PLS/ MCA	Prestazioni Sanitarie	Costi Personale assegnati (€)	Altri oneri assegnati (€)	Totale assegnato (€)	Investimenti preventivo (€)	Beni e servizi assegnati (€)	Prestazioni MMG/PLS/ MCA	Prestazioni Sanitarie	Costi Personale assegnati (€)	Altri oneri assegnati (€)	Importo utilizzato preventivo (€)	Accant. quote inutilizzate contributi (€)	Incassato su assegnato 2019	Credito residuo su assegnato 2019	Importo Utilizzato CE (€)
REGIONE LOMBARDIA DG SALUTE		Contributo per ATS: Reti ODCP							-							-	-		-	-
REGIONE LOMBARDIA DG SALUTE		Contributo per ATS: Subacuti							-							-	-		-	-
REGIONE LOMBARDIA DG SALUTE		Contributo per ATS: SISS Farmaceutica							-							-	-		-	-
REGIONE LOMBARDIA DG SALUTE		Contributo per ATS: L. 210/92							-							-	-		-	-
REGIONE LOMBARDIA DG SALUTE		Contributo per ASST/IRCCS: Equiparazione finanziaria							-							-	-		-	-
REGIONE LOMBARDIA DG SALUTE		Contributo per ASST/IRCCS: Sanità Penitenziaria							-							-	-		-	-
REGIONE LOMBARDIA DG SALUTE		Contributo per ASST/IRCCS: Nuovi Ospedali							-							-	-		-	-
REGIONE LOMBARDIA DG SALUTE		Contributo per ASST/IRCCS: storicizzazione anni precedenti							-							-	-		-	-
REGIONE LOMBARDIA DG SALUTE		Contributo per ASST/IRCCS: accantonamenti franchigie/SIR e autoassicurazione							-							-	-		-	-
REGIONE LOMBARDIA DG SALUTE		Contributo RAR (compresi oneri e Irap)							-							-	-		-	-
TOTALE NOTA INTEGRATIVA - Consuntivo - 2019			**0**	**0**	**0**	**0**	**0**	**0**	**0**	**0**	**0**	**0**	**0**	**0**	**0**	**0**	**0**	**0**	**0**	**0**

Dettaglio conto new: 40101120000000
Altri contributi da Regione per servizi socio-sanitari (ASSI)-(FSR indistinto)

			IMPORTI ASSEGNATI							DATI CONSUNTIVO										
Descrizione dell'ente o del soggetto concedente	nr. atto di assegnazione	Destinazione dell'assegnazione	Investimenti Assegnati (€)	Beni e servizi assegnati (€)	Prestazioni MMG/PLS/ MCA	Prestazioni Sanitarie	Costi Personale assegnati (€)	Altri oneri assegnati (€)	Totale assegnato (€)	Investimenti preventivo (€)	Beni e servizi assegnati (€)	Prestazioni MMG/PLS/ MCA	Prestazioni Sanitarie	Costi Personale assegnati (€)	Altri oneri assegnati (€)	Importo utilizzato preventivo (€)	Accant. quote inutilizzate contributi (€)	Incassato su assegnato 2019	Credito residuo su assegnato 2019	Importo Utilizzato CE (€)

PRESCRITTO

									-							-	-		-	-
									-							-	-		-	-
									-							-	-		-	-

									-							-	-		-	-
									-							-	-		-	-
									-							-	-		-	-

Dettaglio conto new: 40102010020000
Contributi da Regione (extra fondo) - Altri contributi regionali extra fondo

			IMPORTI ASSEGNATI							DATI CONSUNTIVO										
Descrizione dell'ente o del soggetto concedente	nr. atto di assegnazione	Destinazione dell'assegnazione	Investimenti Assegnati (€)	Beni e servizi assegnati (€)	Prestazioni MMG/PLS/ MCA	Prestazioni Sanitarie	Costi Personale assegnati (€)	Altri oneri assegnati (€)	Totale assegnato (€)	Investimenti preventivo (€)	Beni e servizi assegnati (€)	Prestazioni MMG/PLS/ MCA	Prestazioni Sanitarie	Costi Personale assegnati (€)	Altri oneri assegnati (€)	Importo utilizzato preventivo (€)	Accant. quote inutilizzate contributi (€)	Incassato su assegnato 2019	Credito residuo su assegnato 2019	Importo Utilizzato CE (€)
									-							-	-		-	-
									-							-	-		-	-
									-							-	-		-	-

									-							-	-		-	-
									-							-	-		-	-
									-							-	-		-	-

									-								-	-		-	-
									-								-	-		-	-
									-								-	-		-	-

									-
									-
									-
									-
									-
									-
									-
									-
									-
									-
									-
									-
									-
									-
									-
									-
									-
									-
									-
									-
									-
									-
									-
									-
									-
									-
									-
									-
									-
									-
									-
									-
									-
									-
									-
									-
									-
									-
									-
									-
									-
									-
									-
									-
									-
									-
									-
									-
									-
TOTALE NOTA INTEGRATIVA - Consuntivo - 2019			0	0	0	0	0	0	0

						-	-		-	-
						-	-		-	-
						-	-		-	-
						-	-		-	-
						-	-		-	-
						-	-		-	-
						-	-		-	-
						-	-		-	-
						-	-		-	-
						-	-		-	-
						-	-		-	-
						-	-		-	-
						-	-		-	-
						-	-		-	-
						-	-		-	-
						-	-		-	-
						-	-		-	-
						-	-		-	-
						-	-		-	-
						-	-		-	-
						-	-		-	-
						-	-		-	-
						-	-		-	-
						-	-		-	-
						-	-		-	-
						-	-		-	-
						-	-		-	-
						-	-		-	-
						-	-		-	-
						-	-		-	-
						-	-		-	-
						-	-		-	-
						-	-		-	-
						-	-		-	-
						-	-		-	-
						-	-		-	-
						-	-		-	-
						-	-		-	-
						-	-		-	-
						-	-		-	-
						-	-		-	-
						-	-		-	-
						-	-		-	-
						-	-		-	-
						-	-		-	-
						-	-		-	-
						-	-		-	-
						-	-		-	-
						-	-		-	-
0	0	0	0	0	0	0	0	0	0	0

Dettaglio conto new: 40102030040000
Contributi vincolati da enti pubblici (extra fondo) - Vincolati

			IMPORTI ASSEGNATI							DATI CONSUNTIVO										
Descrizione dell'ente o del soggetto concedente	nr. atto di assegnazione	Destinazione dell'assegnazione	Investimenti Assegnati (€)	Beni e servizi assegnati (€)	Prestazioni MMG/PLS/ MCA	Prestazioni Sanitarie	Costi Personale assegnati (€)	Altri oneri assegnati (€)	Totale assegnato (€)	Investimenti preventivo (€)	Beni e servizi assegnati (€)	Prestazioni MMG/PLS/ MCA	Prestazioni Sanitarie	Costi Personale assegnati (€)	Altri oneri assegnati (€)	Importo utilizzato preventivo (€)	Accant. quote inutilizzate contributi (€)	Incassato su assegnato 2019	Credito residuo su assegnato 2019	Importo Utilizzato CE (€)
									-							-	-		-	-
									-							-	-		-	-
									-							-	-		-	-

									-								-	-		-	-
									-								-	-		-	-
									-								-	-		-	-

Dettaglio conto new: 40102040020000
Contributi da Asl/Ao/Fondazioni della Regione (extra fondo) - Altro

			IMPORTI ASSEGNATI							DATI CONSUNTIVO										
Descrizione dell'ente o del soggetto concedente	nr. atto di assegnazione	Destinazione dell'assegnazione	Investimenti Assegnati (€)	Beni e servizi assegnati (€)	Prestazioni MMG/PLS/ MCA	Prestazioni Sanitarie	Costi Personale assegnati (€)	Altri oneri assegnati (€)	Totale assegnato (€)	Investimenti preventivo (€)	Beni e servizi assegnati (€)	Prestazioni MMG/PLS/ MCA	Prestazioni Sanitarie	Costi Personale assegnati (€)	Altri oneri assegnati (€)	Importo utilizzato preventivo (€)	Accant. quote inutilizzate contributi (€)	Incassato su assegnato 2019	Credito residuo su assegnato 2019	Importo Utilizzato CE (€)
									-							-	-		-	-
									-							-	-		-	-
									-							-	-		-	-

									-								-	-		-	-
									-								-	-		-	-
									-								-	-		-	-

Dettaglio conto new: 40103030000000
Contributo del Tesoriere - Indistinto

			IMPORTI ASSEGNATI							DATI CONSUNTIVO										
Descrizione dell'ente o del soggetto concedente	nr. atto di assegnazione	Destinazione dell'assegnazione	Investimenti Assegnati (€)	Beni e servizi assegnati (€)	Prestazioni MMG/PLS/ MCA	Prestazioni Sanitarie	Costi Personale assegnati (€)	Altri oneri assegnati (€)	Totale assegnato (€)	Investimenti preventivo (€)	Beni e servizi assegnati (€)	Prestazioni MMG/PLS/ MCA	Prestazioni Sanitarie	Costi Personale assegnati (€)	Altri oneri assegnati (€)	Importo utilizzato preventivo (€)	Accant. quote inutilizzate contributi (€)	Incassato su assegnato 2019	Credito residuo su assegnato 2019	Importo Utilizzato CE (€)
									-							-	-		-	-
									-							-	-		-	-
									-							-	-		-	-

									-								-	-		-	-
									-								-	-		-	-
									-								-	-		-	-

BILANCIO TERRITORIALE

A.1.A) Contributi da Regione per quota Fondo Sanitario regionale

Dettaglio conto new: 40101020000000
Finanziamento di parte corrente Territorio (FSR indistinto)

			IMPORTI ASSEGNATI							DATI CONSUNTIVO										
Descrizione dell'ente o del soggetto concedente	nr. atto di assegnazione	Destinazione dell'assegnazione	Investimenti Assegnati (€)	Beni e servizi assegnati (€)	Prestazioni MMG/PLS/ MCA	Prestazioni Sanitarie	Costi Personale assegnati (€)	Altri oneri assegnati (€)	Totale assegnato (€)	Investimenti preventivo (€)	Beni e servizi assegnati (€)	Prestazioni MMG/PLS/ MCA	Prestazioni Sanitarie	Costi Personale assegnati (€)	Altri oneri assegnati (€)	Importo utilizzato preventivo (€)	Accant. quote inutilizzate contributi (€)	Incassato su assegnato 2019	Credito residuo su assegnato 2019	Importo Utilizzato CE (€)
REGIONE LOMBARDIA DG SALUTE	Decreto 7217 del 22.6.2020	Altri contributi Regione Territoriale		38,295,899					38,295,899		38,295,899					#########	-	33,132,791	5,163,108	-
									-							-	-		-	-
									-							-	-		-	-
									-							-	-		-	-
									-							-	-		-	-
									-							-	-		-	-
									-							-	-		-	-
									-							-	-		-	-
									-							-	-		-	-
TOTALE NOTA INTEGRATIVA - Consuntivo - 2019			**0**	**38,295,899**	**0**	**0**	**0**	**0**	**38,295,899**	**0**	**38,295,899**	**0**	**0**	**0**	**0**	**38,295,899**	**0**	**33,132,791**	**5,163,108**	**0**

Dettaglio conto new: 40101110000000
Altri contributi da Regione (FSR indistinto)

			IMPORTI ASSEGNATI							DATI CONSUNTIVO										
Descrizione dell'ente o del soggetto concedente	nr. atto di assegnazione	Destinazione dell'assegnazione	Investimenti Assegnati (€)	Beni e servizi assegnati (€)	Prestazioni MMG/PLS/ MCA	Prestazioni Sanitarie	Costi Personale assegnati (€)	Altri oneri assegnati (€)	Totale assegnato (€)	Investimenti preventivo (€)	Beni e servizi assegnati (€)	Prestazioni MMG/PLS/ MCA	Prestazioni Sanitarie	Costi Personale assegnati (€)	Altri oneri assegnati (€)	Importo utilizzato preventivo (€)	Accant. quote inutilizzate contributi (€)	Incassato su assegnato 2019	Credito residuo su assegnato 2019	Importo Utilizzato CE (€)
REGIONE LOMBARDIA DG SALUTE		Contributo per ATS: Reti ODCP							-							-	-		-	-
REGIONE LOMBARDIA DG SALUTE		Contributo per ATS: Subacuti							-							-	-		-	-

RTS - DD - TP

REGIONE LOMBARDIA DG SALUTE		Contributo per ATS: SISS Farmaceutica							-								-	-		-	-
REGIONE LOMBARDIA DG SALUTE		Contributo per ATS: L. 210/92							-								-	-		-	-
REGIONE LOMBARDIA DG SALUTE		Contributo per ASST/IRCCS: Equiparazione finanziaria							-								-	-		-	-
REGIONE LOMBARDIA DG SALUTE		Contributo per ASST/IRCCS: Sanità Penitenziaria							-								-	-		-	-
REGIONE LOMBARDIA DG SALUTE		Contributo per ASST/IRCCS: Nuovi Ospedali							-								-	-		-	-
REGIONE LOMBARDIA DG SALUTE		Contributo per ASST/IRCCS: storicizzazione anni precedenti							-								-	-		-	-
REGIONE LOMBARDIA DG SALUTE		Contributo per ASST/IRCCS: accantonamenti franchigie/SIR e autoassicurazione							-								-	-		-	-
REGIONE LOMBARDIA DG SALUTE		Contributo RAR (compresi oneri e Irap)							-								-	-		-	-
TOTALE NOTA INTEGRATIVA - Consuntivo - 2019			**0**	**0**	**0**	**0**	**0**	**0**	**0**	0	0	**0**	**0**	**0**	**0**	**0**	**0**	**0**	**0**	**0**	**0**

Dettaglio conto new: 40101120000000
Altri contributi da Regione per servizi socio-sanitari (ASSI)-(FSR indistinto)

			IMPORTI ASSEGNATI							DATI CONSUNTIVO										
Descrizione dell'ente o del soggetto concedente	nr. atto di assegnazione	Destinazione dell'assegnazione	Investimenti Assegnati (€)	Beni e servizi assegnati (€)	Prestazioni MMG/PLS/ MCA	Prestazioni Sanitarie	Costi Personale assegnati (€)	Altri oneri assegnati (€)	Totale assegnato (€)	Investimenti preventivo (€)	Beni e servizi assegnati (€)	Prestazioni MMG/PLS/ MCA	Prestazioni Sanitarie	Costi Personale assegnati (€)	Altri oneri assegnati (€)	Importo utilizzato preventivo (€)	Accant. quote inutilizzate contributi (€)	Incassato su assegnato 2019	Credito residuo su assegnato 2019	Importo Utilizzato CE (€)
REGIONE LOMBARDIA DG SALUTE		Contributo Regionale per gestione dirette ex ASSI							-							-	-		-	-

RISCOPRI

									-							-	-		-	
									-							-	-		-	
									-							-	-		-	

									-								-	-		-	-
									-								-	-		-	-
									-								-	-		-	-

Dettaglio conto new: 40102010020000
Contributi da Regione (extra fondo) - Altri contributi regionali extra fondo

			IMPORTI ASSEGNATI							DATI CONSUNTIVO										
Descrizione dell'ente o del soggetto concedente	nr. atto di assegnazione	Destinazione dell'assegnazione	Investimenti Assegnati (€)	Beni e servizi assegnati (€)	Prestazioni MMG/PLS/ MCA	Prestazioni Sanitarie	Costi Personale assegnati (€)	Altri oneri assegnati (€)	Totale assegnato (€)	Investimenti preventivo (€)	Beni e servizi assegnati (€)	Prestazioni MMG/PLS/ MCA	Prestazioni Sanitarie	Costi Personale assegnati (€)	Altri oneri assegnati (€)	Importo utilizzato preventivo (€)	Accant. quote inutilizzate contributi (€)	Incassato su assegnato 2019	Credito residuo su assegnato 2019	Importo Utilizzato CE (€)
TOTALE NOTA INTEGRATIVA - Consuntivo - 2019			**0**	**0**	**0**	**0**	**0**	**0**	**0**	**0**	**0**	**0**	**0**	**0**	**0**	**0**	**0**	**0**	**0**	**0**

Dettaglio conto new: 40102010030000
Contributi da Regione per servizi socio-sanitari (ASSI) - Altri contributi regionali extra fondo

			IMPORTI ASSEGNATI							DATI CONSUNTIVO										
Descrizione dell'ente o del soggetto concedente	nr. atto di assegnazione	Destinazione dell'assegnazione	Investimenti Assegnati (€)	Beni e servizi assegnati (€)	Prestazioni MMG/PLS/ MCA	Prestazioni Sanitarie	Costi Personale assegnati (€)	Altri oneri assegnati (€)	Totale assegnato (€)	Investimenti preventivo (€)	Beni e servizi assegnati (€)	Prestazioni MMG/PLS/ MCA	Prestazioni Sanitarie	Costi Personale assegnati (€)	Altri oneri assegnati (€)	Importo utilizzato preventivo (€)	Accant. quote inutilizzate contributi (€)	Incassato su assegnato 2019	Credito residuo su assegnato 2019	Importo Utilizzato CE (€)

PER CONTO DI TERZI

									-							-	-		-	-
									-							-	-		-	-
									-							-	-		-	-

									-								-	-		-	-
									-								-	-		-	-
									-								-	-		-	-

									-
									-
									-
									-
									-
									-
									-
									-
									-
									-
									-
									-
									-
									-
									-
									-
									-
									-
									-
									-
									-
									-
									-
									-
									-
									-
									-
									-
									-
									-
									-
									-
									-
									-
									-
									-
									-
									-
									-
									-
									-
									-
									-
									-
									-
									-
									-
									-
									-
									-
TOTALE NOTA INTEGRATIVA - Consuntivo - 2019			0	0	0	0	0	0	0

						-	-		-	-
						-	-		-	-
						-	-		-	-
						-	-		-	-
						-	-		-	-
						-	-		-	-
						-	-		-	-
						-	-		-	-
						-	-		-	-
						-	-		-	-
						-	-		-	-
						-	-		-	-
						-	-		-	-
						-	-		-	-
						-	-		-	-
						-	-		-	-
						-	-		-	-
						-	-		-	-
						-	-		-	-
						-	-		-	-
						-	-		-	-
						-	-		-	-
						-	-		-	-
						-	-		-	-
						-	-		-	-
						-	-		-	-
						-	-		-	-
						-	-		-	-
						-	-		-	-
						-	-		-	-
						-	-		-	-
						-	-		-	-
						-	-		-	-
						-	-		-	-
						-	-		-	-
						-	-		-	-
						-	-		-	-
						-	-		-	-
						-	-		-	-
						-	-		-	-
						-	-		-	-
						-	-		-	-
						-	-		-	-
						-	-		-	-
						-	-		-	-
						-	-		-	-
						-	-		-	-
						-	-		-	-
						-	-		-	-
						-	-		-	-
0	0	0	0	0	0	0	0	0	0	0

Dettaglio conto new: 40102030040000
Contributi vincolati da enti pubblici (extra fondo) - Vincolati

			IMPORTI ASSEGNATI							DATI PRECHIUSURA										
Descrizione dell'ente o del soggetto concedente	nr. atto di assegnazione	Destinazione dell'assegnazione	Investimenti Assegnati (€)	Beni e servizi assegnati (€)	Prestazioni MMG/PLS/ MCA	Prestazioni Sanitarie	Costi Personale assegnati (€)	Altri oneri assegnati (€)	Totale assegnato (€)	Investimenti preventivo (€)	Beni e servizi assegnati (€)	Prestazioni MMG/PLS/ MCA	Prestazioni Sanitarie	Costi Personale assegnati (€)	Altri oneri assegnati (€)	Importo utilizzato preventivo (€)	Accant. quote inutilizzate contributi (€)	Incassato su assegnato 2019	Credito residuo su assegnato 2019	Importo Utilizzato CE (€)
									-							-	-		-	-
									-							-	-		-	-
									-							-	-		-	-

									-							-	-		-	-
									-							-	-		-	-
									-							-	-		-	-

Dettaglio conto new: 40102040020000
Contributi da Asl/Ao/Fondazioni della Regione (extra fondo) - Altro

			IMPORTI ASSEGNATI							DATI PRECHIUSURA										
Descrizione dell'ente o del soggetto concedente	nr. atto di assegnazione	Destinazione dell'assegnazione	Investimenti Assegnati (€)	Beni e servizi assegnati (€)	Prestazioni MMG/PLS/ MCA	Prestazioni Sanitarie	Costi Personale assegnati (€)	Altri oneri assegnati (€)	Totale assegnato (€)	Investimenti preventivo (€)	Beni e servizi assegnati (€)	Prestazioni MMG/PLS/ MCA	Prestazioni Sanitarie	Costi Personale assegnati (€)	Altri oneri assegnati (€)	Importo utilizzato preventivo (€)	Accant. quote inutilizzate contributi (€)	Incassato su assegnato 2019	Credito residuo su assegnato 2019	Importo Utilizzato CE (€)
									-							-	-		-	-
									-							-	-		-	-
									-							-	-		-	-

									-								-	-		-	-
									-								-	-		-	-
									-								-	-		-	-

Dettaglio conto new: 40103030000000
Contributo del Tesoriere - Indistinto

			IMPORTI ASSEGNATI							DATI PRECHIUSURA										
Descrizione dell'ente o del soggetto concedente	nr. atto di assegnazione	Destinazione dell'assegnazione	Investimenti Assegnati (€)	Beni e servizi assegnati (€)	Prestazioni MMG/PLS/ MCA	Prestazioni Sanitarie	Costi Personale assegnati (€)	Altri oneri assegnati (€)	Totale assegnato (€)	Investimenti preventivo (€)	Beni e servizi assegnati (€)	Prestazioni MMG/PLS/ MCA	Prestazioni Sanitarie	Costi Personale assegnati (€)	Altri oneri assegnati (€)	Importo utilizzato preventivo (€)	Accant. quote inutilizzate contributi (€)	Incassato su assegnato 2019	Credito residuo su assegnato 2019	Importo Utilizzato CE (€)
									-							-	-		-	-
									-							-	-		-	-
									-							-	-		-	-

									-								-	-		-	-
									-								-	-		-	-
									-								-	-		-	-

BILANCIO SANITARIO

Conto new 40120010020000

Descrizione: Utilizzo fondi quote inutiliz. contributi vincolati es. preced. da Regione per quota FSR Vincolato

Descrizione dell'ente o del soggetto concedente	nr. atto di assegnazione	Destinazione dell'assegnazione	Anno Assegnazione	Importo assegnato (totale)

	UTILIZZI - DATI CONSUNTIVO									
Fondo quote inutilizzate inizio anno	Investimenti (€)	Beni e servizi (€)	Prestazioni MMG/PLS/MCA	Prestazioni Sanitarie	Costi Personale (€)	Altri oneri (€)	Totale utilizzi (€)	Fondo quote inutilizzate fine anno	Importo Utilizzato CE (€)	Importo Utilizzato DI CUI SOCIO SAN (€)
							0	0	0	
							0	0	0	
							0	0	0	
							0	0	0	
							0	0	0	
							0	0	0	
							0	0	0	
							0	0	0	
							0	0	0	
							0	0	0	
							0	0	0	
							0	0	0	
							0	0	0	
							0	0	0	
							0	0	0	
							0	0	0	
							0	0	0	
							0	0	0	
							0	0	0	
							0	0	0	
							0	0	0	
							0	0	0	
							0	0	0	
							0	0	0	
							0	0	0	
							0	0	0	
							0	0	0	
							0	0	0	
							0	0	0	
							0	0	0	
							0	0	0	
							0	0	0	
							0	0	0	
							0	0	0	
							0	0	0	
							0	0	0	
							0	0	0	
							0	0	0	
							0	0	0	
							0	0	0	
							0	0	0	
							0	0	0	
							0	0	0	
							0	0	0	
							0	0	0	
							0	0	0	
							0	0	0	
							0	0	0	
							0	0	0	
							0	0	0	
							0	0	0	
							0	0	0	
							0	0	0	
							0	0	0	
							0	0	0	
							0	0	0	
							0	0	0	
							0	0	0	
							0	0	0	
							0	0	0	

			Totale	**0**

							0	0	0	
							0	0	0	
							0	0	0	
							0	0	0	
							0	0	0	
							0	0	0	
							0	0	0	
							0	0	0	
							0	0	0	
							0	0	0	
							0	0	0	
							0	0	0	
0	**0**	**0**	**0**	**0**	**0**	**0**	**0**	**0**	**0**	**0**

RLS.C.R.I.B.A.

Conto New: 40120010030000

Descrizione: Utilizzo fondi per quote inutilizzati contributi esercizi precedenti da Regione per quota FSR indistinto

Descrizione dell'ente o del soggetto concedente	nr. atto di assegnazione	Destinazione dell'assegnazione	Anno Assegnazione	Importo assegnato (totale)	Fondo quote inutilizzate inizio anno	UTILIZZI - DATI CONSUNTIVO							Fondo quote inutilizzate fine anno	Importo Utilizzato CE (€)	Importo Utilizzato DI CUI SOCIO SAN (€)
						Investimenti (€)	Beni e servizi (€)	Prestazioni MMG/PLS/MCA	Prestazioni Sanitarie	Costi Personale (€)	Altri oneri (€)	Totale utilizzi (€)			
Diabet - Regione Lombardia	Decreto 14024/2016	consulenze sanitarie	2017	223,205	223,205		6,905					6,905	216,300	6,905	
												0	0	0	
												0	0	0	
												0	0	0	
												0	0	0	
												0	0	0	
												0	0	0	
												0	0	0	
												0	0	0	
												0	0	0	
												0	0	0	
												0	0	0	
												0	0	0	
												0	0	0	
												0	0	0	
												0	0	0	
												0	0	0	
												0	0	0	
												0	0	0	
												0	0	0	
												0	0	0	
												0	0	0	
												0	0	0	
												0	0	0	
												0	0	0	
												0	0	0	
												0	0	0	
												0	0	0	
												0	0	0	
												0	0	0	
												0	0	0	
												0	0	0	
												0	0	0	
												0	0	0	
												0	0	0	
												0	0	0	
												0	0	0	
												0	0	0	
												0	0	0	
												0	0	0	
												0	0	0	
												0	0	0	
												0	0	0	
												0	0	0	
												0	0	0	
												0	0	0	
												0	0	0	
												0	0	0	
												0	0	0	
												0	0	0	
												0	0	0	
												0	0	0	
												0	0	0	
												0	0	0	
												0	0	0	
												0	0	0	
												0	0	0	
												0	0	0	
												0	0	0	
												0	0	0	
												0	0	0	
												0	0	0	
												0	0	0	
												0	0	0	
												0	0	0	
												0	0	0	
												0	0	0	
												0	0	0	
												0	0	0	
												0	0	0	
												0	0	0	
												0	0	0	
												0	0	0	
												0	0	0	
												0	0	0	
												0	0	0	
												0	0	0	
												0	0	0	
												0	0	0	
												0	0	0	
												0	0	0	
												0	0	0	
												0	0	0	
												0	0	0	
												0	0	0	
												0	0	0	
												0	0	0	
												0	0	0	
												0	0	0	
												0	0	0	
												0	0	0	
												0	0	0	
												0	0	0	
												0	0	0	
												0	0	0	
												0	0	0	
												0	0	0	
												0	0	0	
												0	0	0	
												0	0	0	
												0	0	0	
												0	0	0	
												0	0	0	
												0	0	0	
												0	0	0	
												0	0	0	
												0	0	0	
												0	0	0	
												0	0	0	
												0	0	0	
												0	0	0	
												0	0	0	
												0	0	0	
												0	0	0	
												0	0	0	
												0	0	0	
												0	0	0	
												0	0	0	
												0	0	0	
												0	0	0	
												0	0	0	
												0	0	0	
												0	0	0	
												0	0	0	
												0	0	0	
												0	0	0	
												0	0	0	
												0	0	0	
												0	0	0	
												0	0	0	
												0	0	0	
												0	0	0	
												0	0	0	
												0	0	0	
												0	0	0	
												0	0	0	

												0	0	0	
												0	0	0	
												0	0	0	
												0	0	0	
												0	0	0	
												0	0	0	
												0	0	0	
												0	0	0	
			Totale	223,205	223,205	0	6,905	0	0	0	0	6,905	216,300	6,905	0

Conto New: 40120010040000

Descrizione: Utilizzo fondi per quote inutilizzate finanziamento di parte corrente per servizi socio-sanitari (ASSI) da contributi esercizi precedenti da Regione - quota FSR indistinto

						UTILIZZI - DATI CONSUNTIVO									
Descrizione dell'ente o del soggetto concedente	nr. atto di assegnazione	Destinazione dell'assegnazione	Anno Assegnazione	Importo assegnato (totale)	Fondo quote inutilizzate inizio anno	Investimenti (€)	Beni e servizi (€)	Prestazioni MMG/PLS/MCA	Prestazioni Sanitarie	Costi Personale (€)	Altri oneri (€)	Totale utilizzi (€)	Fondo quote inutilizzate fine anno	Importo Utilizzato CE (€)	Importo Utilizzato DI CUI SOCIO SAN (€)
												0	0	0	
												0	0	0	
												0	0	0	
												0	0	0	
												0	0	0	
												0	0	0	
												0	0	0	
												0	0	0	
												0	0	0	
												0	0	0	
												0	0	0	
												0	0	0	
												0	0	0	
												0	0	0	
												0	0	0	
												0	0	0	
												0	0	0	
												0	0	0	
												0	0	0	
												0	0	0	
												0	0	0	
												0	0	0	
												0	0	0	
												0	0	0	
												0	0	0	
												0	0	0	
												0	0	0	
												0	0	0	
												0	0	0	
												0	0	0	
												0	0	0	
												0	0	0	
												0	0	0	
												0	0	0	
												0	0	0	
												0	0	0	
												0	0	0	
												0	0	0	
												0	0	0	
												0	0	0	
												0	0	0	
												0	0	0	
												0	0	0	
												0	0	0	
												0	0	0	
												0	0	0	
												0	0	0	
												0	0	0	
												0	0	0	
												0	0	0	
												0	0	0	
												0	0	0	
												0	0	0	

			Totale	0

							0	0	0	
							0	0	0	
							0	0	0	
							0	0	0	
							0	0	0	
							0	0	0	
							0	0	0	
							0	0	0	
							0	0	0	
							0	0	0	
							0	0	0	
							0	0	0	
							0	0	0	
							0	0	0	
							0	0	0	
							0	0	0	
							0	0	0	
							0	0	0	
							0	0	0	
0	0	0	0	0	0	0	0	0	0	0

PIS.C.R.I.B.A.

Conto New: 40120010050000

Descrizione: Utilizzo fondi per quote inutilizzati contributi vincolati esercizi precedenti da Asl/Ao/Fondazioni per quota FSR Vincolato

Descrizione dell'ente o del soggetto concedente	nr. atto di assegnazione	Destinazione dell'assegnazione	Anno Assegnazione	Importo assegnato (totale)	Fondo quote inutilizzate inizio anno	UTILIZZI - DATI CONSUNTIVO: Investimenti (€)	Beni e servizi (€)	Prestazioni MMG/PLS/MCA	Prestazioni Sanitarie	Costi Personale (€)	Altri oneri (€)	Totale utilizzi (€)	Fondo quote inutilizzate fine anno	Importo Utilizzato CE (€)	Importo Utilizzato DI CUI SOCIO SAN (€)
Progetto REL - IRCCS S. Matteo di Pavia	Del.az. 928/2018	borsa di studio	2018	25,038	25,038		25,038					25,038	0	25,038	
Progetto REL - IRCCS S. Matteo di Pavia	Del.az. 108/2019	borsa di studio	2016	24,961	24,961		22,081					22,081	2,880	22,081	
Progetto REL - IRCCS S. Matteo di Pavia	Del.az.1102/2018 e de	consulenze sanitarie	2018	35,833	35,833		15,833					15,833	20,000	15,833	
Progetto REL - IRCCS S. Matteo di Pavia	Det. Az. 594/2019	consulenze sanitarie	2019	20,000	20,000		12,500					12,500	7,500	12,500	
Progetto REL - IRCCS S. Matteo di Pavia	Del Az 1260/2016	missioni e rimborsi spese	2016	27,000	27,000		0					0	27,000	0	
Progetto REL - IRCCS S. Matteo di Pavia	Del Az 545/2018	materiale di consumo	2018	307,000	307,000		214,227					214,227	92,773	214,227	
Progetto REL - IRCCS S. Matteo di Pavia	Det. Az. 769/2019	borsa di studio	2019	27,650	27,650		2,386					2,386	25,264	2,386	
Progetto REL - IRCCS S. Matteo di Pavia	Del Az 1260/2016	pubblicazioni	2016	4,000	4,000		2,026					2,026	1,974	2,026	
Progetto REL - IRCCS S. Matteo di Pavia	Det.az. 90/2019	consulenze sanitarie	2019	20,000	20,000		20,000					20,000	0	20,000	
Progetto MEREAFAPS - asst Vimercate	Del Az. 258/2018	borsa di studio	2018	13,921	13,921		11,521					11,521	2,400	11,521	
Progetto MEREAFAPS - asst Vimercate	Del Az. 469/2018	borsa di studio	2018	5,184	5,184		5,184					5,184	0	5,184	
ASST Grande Ospedale Niguarda	DGR 3569/2015	Rete Ematologica Lombarda	2016	20,000	20,000							0	20,000	0	

			Totale	530,587

							0	0	0	
							0	0	0	
							0	0	0	
							0	0	0	
							0	0	0	
							0	0	0	
530,587	**0**	**330,796**	**0**	**0**	**0**	**0**	**330,796**	**199,791**	**330,796**	**0**

RLS.C.R.I.B.A.

Conto New 40120010060000

Descrizione: Utilizzo fondi per quote inutilizzati contributi esercizi precedenti da Asl/Ao/Fondazioni per quota

Descrizione dell'ente o del soggetto concedente	nr. atto di assegnazione	Destinazione dell'assegnazione	Anno Assegnazione	Importo assegnato (totale)

	UTILIZZI - DATI CONSUNTIVO									
Fondo quote inutilizzate inizio anno	Investimenti (€)	Beni e servizi (€)	Prestazioni MMG/PLS/MCA	Prestazioni Sanitarie	Costi Personale (€)	Altri oneri (€)	Totale utilizzi (€)	Fondo quote inutilizzate fine anno	Importo Utilizzato CE (€)	Importo Utilizzato DI CUI SOCIO SAN (€)
							0	0	0	
							0	0	0	
							0	0	0	
							0	0	0	
							0	0	0	
							0	0	0	
							0	0	0	
							0	0	0	
							0	0	0	
							0	0	0	
							0	0	0	
							0	0	0	
							0	0	0	
							0	0	0	
							0	0	0	
							0	0	0	
							0	0	0	
							0	0	0	
							0	0	0	
							0	0	0	
							0	0	0	
							0	0	0	
							0	0	0	
							0	0	0	
							0	0	0	
							0	0	0	
							0	0	0	
							0	0	0	
							0	0	0	
							0	0	0	
							0	0	0	
							0	0	0	
							0	0	0	
							0	0	0	
							0	0	0	
							0	0	0	
							0	0	0	
							0	0	0	
							0	0	0	
							0	0	0	
							0	0	0	
							0	0	0	
							0	0	0	
							0	0	0	
							0	0	0	
							0	0	0	
							0	0	0	
							0	0	0	
							0	0	0	
							0	0	0	
							0	0	0	
							0	0	0	
							0	0	0	
							0	0	0	
							0	0	0	
							0	0	0	
							0	0	0	
							0	0	0	
							0	0	0	
							0	0	0	
							0	0	0	
							0	0	0	
							0	0	0	
							0	0	0	
							0	0	0	

R.S.C.R.I.B.A.

			Totale	0

							0	0	0	
							0	0	0	
							0	0	0	
							0	0	0	
							0	0	0	
							0	0	0	
0	0	0	0	0	0	0	0	0	0	0

RLS.C.R.I.B.A.

Conto: 4.10.12.10.020.000.00.000
Conto New: 40120010070000
Descrizione: Utilizzo fondi per quote inutilizzati contributi vincolati esercizi precedenti da soggetti pubblici

Descrizione dell'ente o del soggetto concedente	nr. atto di assegnazione	Destinazione dell'assegnazione	Anno Assegnazione	Importo assegnato (totale)	Fondo quote inutilizzate inizio anno	UTILIZZI - DATI CONSUNTIVO Investimenti (€)	Beni e servizi (€)	Prestazioni MMG/PLS/MCA	Prestazioni Sanitarie	Costi Personale (€)	Altri oneri (€)	Totale utilizzi (€)	Fondo quote inutilizzate fine anno	Importo Utilizzato CE (€)	Importo Utilizzato DI CUI SOCIO SAN (€)
Università dell'Insubria	del.az.1193/2018	prog. Framyevo - consumabili	2018	10,000	10,000		6,305					6,305	3,695	6,305	
Università dell'Insubria	atti vari	beni e servizi		47,294	47,294							0	47,294	0	
												0	0	0	
												0	0	0	
												0	0	0	
												0	0	0	
												0	0	0	
												0	0	0	
												0	0	0	
												0	0	0	
												0	0	0	
												0	0	0	
												0	0	0	
												0	0	0	
												0	0	0	
												0	0	0	
												0	0	0	
												0	0	0	
												0	0	0	
												0	0	0	
												0	0	0	
												0	0	0	
												0	0	0	
												0	0	0	
												0	0	0	
												0	0	0	
												0	0	0	
												0	0	0	
												0	0	0	
												0	0	0	
												0	0	0	
												0	0	0	
												0	0	0	
												0	0	0	
												0	0	0	
												0	0	0	
												0	0	0	
												0	0	0	
												0	0	0	
												0	0	0	
												0	0	0	
												0	0	0	
												0	0	0	
												0	0	0	
												0	0	0	
												0	0	0	
												0	0	0	
												0	0	0	
												0	0	0	
												0	0	0	
												0	0	0	
												0	0	0	
												0	0	0	
												0	0	0	
												0	0	0	
												0	0	0	
												0	0	0	
												0	0	0	
												0	0	0	
												0	0	0	
												0	0	0	
												0	0	0	
												0	0	0	
												0	0	0	

R.S.C.R.I.B.A.

			Totale	57,294

							0	0	0	
							0	0	0	
							0	0	0	
							0	0	0	
							0	0	0	
							0	0	0	
							0	0	0	
57,294	0	6,305	0	0	0	0	6,305	50,989	6,305	0

Conto New 40120010080000

Descrizione: Utilizzo fondi per quote inutilizzati per servizi socio sanitari (ASSI) di contributi esercizi precedenti da Regione (extra fondo)

Descrizione dell'ente o del soggetto concedente	nr. atto di assegnazione	Destinazione dell'assegnazione	Anno Assegnazione	Importo assegnato (totale)

			Totale	0

							0	0	0	
							0	0	0	
							0	0	0	
							0	0	0	
							0	0	0	
							0	0	0	
							0	0	0	
							0	0	0	
							0	0	0	
							0	0	0	
							0	0	0	
							0	0	0	
							0	0	0	
							0	0	0	
							0	0	0	
							0	0	0	
							0	0	0	
0	0	0	0	0	0	0	0	0	0	0

PI.S.C.R.I.B.A.

Conto New: 40120010130000

Descrizione: Utilizzo fondi per quote inutilizzate contributi vincolati esercizi precedenti da privati (altro)

Descrizione dell'ente o del soggetto concedente	nr. atto di assegnazione	Destinazione dell'assegnazione	Anno Assegnazione	Importo assegnato (totale)	Fondo quote inutilizzate inizio anno	UTILIZZI - DATI CONSUNTIVO: Investimenti (€)	Beni e servizi (€)	Prestazioni MMG/PLS/MCA	Prestazioni Sanitarie	Costi Personale (€)	Altri oneri (€)	Totale utilizzi (€)	Fondo quote inutilizzate fine anno	Importo Utilizzato CE (€)	Importo Utilizzato DI CUI SOCIO SAN (€)
FONDO REPARTO COMITATO ETICO	DEL.173/2016	BORSA DI STUDIO	2016	3,750	3,750		3,456					3,456	294	3,456	
FONDO REPARTO FARMACIA	DEL.577/2018	BORSA DI STUDIO	2018	39,000	39,000		23,963					23,963	15,037	23,963	
FONDO REPARTO FARMACIA	DEL.381/2018	BORSA DI STUDIO	2018	32,292	32,292		23,041					23,041	9,251	23,041	
FONDO DIR.SAN E DIR.AMMINISTRATIVA	DEL.456/2018	BORSA DI STUDIO	2018	650	650		599					599	51	599	
FONDO REP. ONCOLOGIA	DEL.928/2018	BORSA DI STUDIO	2018	18,750	18,750		2,304					2,304	16,446	2,304	
FONDO REP. ONCOLOGIA	DEL.999/2018	BORSA DI STUDIO	2018	18,240	18,240		16,811					16,811	1,429	16,811	
FONDO REP.FARMACIA	DET.311/2019	BORSA DI STUDIO	2019	44,000	44,000		10,983					10,983	33,017	10,983	
FONDO REP.ONCOLOGIA	DET.542/2019	BORSA DI STUDIO	2019	25,750	25,750		6,922					6,922	18,828	6,922	
FONDO REP.EMATOLOGIA+AIL VARESE	DET.594/2019	CONSULENZA SANITARIA	2019	30,000	30,000		12,500					12,500	17,500	12,500	
FONDO REP.ONCOLOGIA	DET.446/2019	CONSULENZA SANITARIA	2019	18,500	18,500		8,410					8,410	10,090	8,410	
ASS.ITALIANA CONTRO LELLEUCEMIE ONLUS	DET.402/2019	CONSULENZA SANITARIA	2019	32,000	32,000		14,670					14,670	17,330	14,670	
AIL+VILLA E RUSCONI ONLUS+F.DO EMATOLOGIA	DEL.139/2019	CONSULENZA SANITARIA	2019	56,500	56,500		3,700					3,700	52,800	3,700	
FONDO REP.EMATOLOGIA	DEL.110/2019	CONSULENZA SANITARIA	2019	20,000	20,000		15,000					15,000	5,000	15,000	
FONDO REP.CARDIOLOGIA 1	DET.107/2019	CONSULENZA SANITARIA	2019	10,000	10,000		10,000					10,000	0	10,000	
FONDO REP.NEUROLOGIA E STROKE UNIT	DEL.1355/2018	CONSULENZA SANITARIA	2018	5,610	5,610		5,610					5,610	0	5,610	
ASS.VARESE PER L'ONCOLOGIA ONLUS	DEL.1104/2018	CONSULENZA SANITARIA	2018	33,750	33,750		30,000					30,000	3,750	30,000	
F.DO REP.CARDIOLOGIA 1	DEL.1021/2018	CONSULENZA SANITARIA	2018	4,166	4,166		4,166					4,166	0	4,166	
F.DO REP.EMATOLOGIA	DEL.871/2018	CONSULENZA SANITARIA	2018	3,335	3,335		3,335					3,335	0	3,335	
F.DO REP.DEGENZA BREVE INTERNISTICA	DEL.479/2018	CONSULENZA SANITARIA	2018	6,750	6,750		3,000					3,000	3,750	3,000	
FONDO REP.NEFROLOGIA E DIALISI	DET. 104/2019	CONSULENZA SANITARIA	2018	7,500	7,500		7,500					7,500	0	7,500	
FONDO EMATOLOGIA		CONSULENZA SANITARIA	2018	8,900	8,900		8,900					8,900	0	8,900	
FONDO EMATOLOGIA		CONSULENZA SANITARIA	2018	29,775	29,775		29,774					29,774	1	29,774	
EREDITA' BOTTARINI		ALTRE PREST.SANITARIE	2018	48,392	48,392		48,392					48,392	0	48,392	
VARESE PER L'ONCOLOGIA		CONSULENZA SANITARIA	2018	9,945	9,945		9,945					9,945	0	9,945	
LEGGE BALDUZZI		AREA A PAGAMENTO		305,407	305,407		305,407					305,407	0	305,407	
FONDO REP.FARMACIA	DEL. 1449/2018	ELABORAZIONE DATI		9,871	9,871		9,871					9,871	0	9,871	
Fondi di reparto		beni e servizi		1,834,779	1,834,779							0	1,834,779	0	
												0	0	0	
												0	0	0	
												0	0	0	
												0	0	0	
												0	0	0	
												0	0	0	
												0	0	0	
												0	0	0	
												0	0	0	
												0	0	0	
												0	0	0	
												0	0	0	
												0	0	0	
												0	0	0	
												0	0	0	
												0	0	0	
												0	0	0	
												0	0	0	
												0	0	0	
												0	0	0	
												0	0	0	
												0	0	0	
												0	0	0	
												0	0	0	
												0	0	0	
												0	0	0	
												0	0	0	
												0	0	0	
												0	0	0	
												0	0	0	
												0	0	0	
												0	0	0	
												0	0	0	
												0	0	0	
												0	0	0	
												0	0	0	
												0	0	0	
												0	0	0	

			Totale	2,657,612

2,657,612	0	618,259	0	0	0	0	618,259	2,039,353	618,259	0

				Importo assegnato (totale)
TOTALE				3,468,698

	UTILIZZI - DATI CONSUNTIVO									
Fondo quote inutilizzate inizio anno	Investimenti (€)	Beni e servizi (€)	Prestazioni MMG/PLS/MCA	Prestazioni Sanitarie	Costi Personale (€)	Altri oneri (€)	Totale utilizzi (€)	Fondo quote inutilizzate fine anno	Importo Utilizzato CE (€)	Importo Utilizzato DI CUI SOCIO SAN (€)
3,468,698	0	962,265	0	0	0	0	962,265	2,506,433	962,265	0

PUBBLICO DI ATTO

BILANCIO EMERGENZA URGENZA 118

Conto New: 40120010020000

Descrizione: Utilizzo fondi quote inutiliz. contributi vincolati es. preced. da Regione per quota FSR Vincolato

Descrizione dell'ente o del soggetto concedente	nr. atto di assegnazione	Destinazione dell'assegnazione	Anno Assegnazione	Importo assegnato (totale)	UTILIZZI - DATI CONSUNTIVO								
					Fondo quote inutilizzate inizio anno	Investimenti (€)	Beni e servizi (€)	Prestazioni MMG/PLS/MCA	Prestazioni Sanitarie	Costi Personale (€)	Altri oneri (€)	Totale utilizzi (€)	Fondo quote inutilizzate fine anno	Importo Utilizzato CE (€)
												0	0	0
												0	0	0
												0	0	0
												0	0	0
												0	0	0
												0	0	0
												0	0	0
												0	0	0
												0	0	0
												0	0	0
												0	0	0
												0	0	0
												0	0	0
												0	0	0
												0	0	0
												0	0	0
												0	0	0
												0	0	0
												0	0	0
												0	0	0
												0	0	0
												0	0	0
												0	0	0
												0	0	0
												0	0	0
												0	0	0
												0	0	0
												0	0	0
												0	0	0
												0	0	0
												0	0	0
												0	0	0
												0	0	0
												0	0	0
												0	0	0
												0	0	0
												0	0	0
												0	0	0
												0	0	0
												0	0	0
												0	0	0
												0	0	0
												0	0	0
												0	0	0
												0	0	0
												0	0	0
												0	0	0
												0	0	0
												0	0	0
												0	0	0
												0	0	0
												0	0	0
												0	0	0
												0	0	0
												0	0	0
												0	0	0
												0	0	0
												0	0	0
												0	0	0
												0	0	0
												0	0	0
												0	0	0
												0	0	0
												0	0	0
												0	0	0
												0	0	0
												0	0	0
												0	0	0
												0	0	0
												0	0	0
												0	0	0
												0	0	0
												0	0	0
												0	0	0
												0	0	0
												0	0	0
												0	0	0
												0	0	0
												0	0	0
												0	0	0
												0	0	0
												0	0	0
												0	0	0
												0	0	0
												0	0	0
												0	0	0
												0	0	0
												0	0	0
												0	0	0
												0	0	0
												0	0	0
												0	0	0
												0	0	0
												0	0	0
												0	0	0
												0	0	0
												0	0	0
												0	0	0
												0	0	0
												0	0	0

BILANCIO - DI - PREVISIONE

			Totale	0

						0	0	0	0
						0	0	0	0
						0	0	0	0
						0	0	0	0
						0	0	0	0
						0	0	0	0
						0	0	0	0
						0	0	0	0
						0	0	0	0
						0	0	0	0
						0	0	0	0
						0	0	0	0
						0	0	0	0
						0	0	0	0
						0	0	0	0
0	0	0	0	0	0	0	0	0	0

RI.S.C.R.I.B.A.

Conto New 40120010020000

Descrizione: Utilizzo fondi per quote inutilizzati contributi esercizi precedenti da Regione per quota FSR indistinto

Descrizione dell'ente o del soggetto concedente	nr. atto di assegnazione	Destinazione dell'assegnazione	Anno Assegnazione	Importo assegnato (totale)	UTILIZZI - DATI CONSUNTIVO								
					Fondo quote inutilizzate inizio anno	Investimenti (€)	Beni e servizi (€)	Prestazioni MMG/PLS/MCA	Prestazioni Sanitarie	Costi Personale (€)	Altri oneri (€)	Totale utilizzi (€)	Fondo quote inutilizzate fine anno	Importo Utilizzato CE (€)
												0	0	0
												0	0	0
												0	0	0
												0	0	0
												0	0	0
												0	0	0
												0	0	0
												0	0	0
												0	0	0
												0	0	0
												0	0	0
												0	0	0
												0	0	0
												0	0	0
												0	0	0
												0	0	0
												0	0	0
												0	0	0
												0	0	0
												0	0	0
												0	0	0
												0	0	0
												0	0	0
												0	0	0
												0	0	0
												0	0	0
												0	0	0
												0	0	0
												0	0	0
												0	0	0
												0	0	0
												0	0	0
												0	0	0
												0	0	0
												0	0	0
												0	0	0
												0	0	0
												0	0	0
												0	0	0
												0	0	0
												0	0	0
												0	0	0
												0	0	0
												0	0	0
												0	0	0
												0	0	0
												0	0	0
												0	0	0
												0	0	0
												0	0	0
												0	0	0
												0	0	0
												0	0	0
												0	0	0
												0	0	0
												0	0	0
												0	0	0
												0	0	0
												0	0	0
												0	0	0
												0	0	0
												0	0	0
												0	0	0
												0	0	0
												0	0	0
												0	0	0
												0	0	0
												0	0	0
												0	0	0
												0	0	0
												0	0	0
												0	0	0
												0	0	0
												0	0	0
												0	0	0
												0	0	0
												0	0	0
												0	0	0
												0	0	0
												0	0	0
												0	0	0
												0	0	0
												0	0	0
												0	0	0
												0	0	0
												0	0	0
												0	0	0
												0	0	0
												0	0	0
												0	0	0
												0	0	0
												0	0	0
												0	0	0
												0	0	0
												0	0	0
												0	0	0
												0	0	0
												0	0	0
												0	0	0
												0	0	0
												0	0	0
												0	0	0
												0	0	0
												0	0	0
												0	0	0
												0	0	0
												0	0	0
												0	0	0
												0	0	0
												0	0	0
												0	0	0

DRAFT - DELIBERA

			Totale	0

						0	0	0
						0	0	0
						0	0	0
						0	0	0
						0	0	0
						0	0	0
						0	0	0
						0	0	0
						0	0	0
						0	0	0
0	0	0	0	0	0	0	0	0	0

RLS.C.R.I.B.A.

Conto New: 40120010050000

Descrizione: Utilizzo fondi per quote inutilizzati contributi vincolati esercizi precedenti da Asl/Ao/Fondazioni per quota FSR Vincolato

Descrizione dell'ente o del soggetto concedente	nr. atto di assegnazione	Destinazione dell'assegnazione	Anno Assegnazione	Importo assegnato (totale)

	UTILIZZI - DATI CONSUNTIVO								
Fondo quote inutilizzate inizio anno	Investimenti (€)	Beni e servizi (€)	Prestazioni MMG/PLS/MCA	Prestazioni Sanitarie	Costi Personale (€)	Altri oneri (€)	Totale utilizzi (€)	Fondo quote inutilizzate fine anno	Importo Utilizzato CE (€)
							0	0	0
							0	0	0
							0	0	0
							0	0	0
							0	0	0
							0	0	0
							0	0	0
							0	0	0
							0	0	0
							0	0	0
							0	0	0
							0	0	0
							0	0	0
							0	0	0
							0	0	0
							0	0	0
							0	0	0
							0	0	0
							0	0	0
							0	0	0
							0	0	0
							0	0	0
							0	0	0
							0	0	0
							0	0	0
							0	0	0
							0	0	0
							0	0	0
							0	0	0
							0	0	0
							0	0	0
							0	0	0
							0	0	0
							0	0	0
							0	0	0
							0	0	0
							0	0	0
							0	0	0
							0	0	0
							0	0	0
							0	0	0
							0	0	0
							0	0	0
							0	0	0
							0	0	0
							0	0	0
							0	0	0
							0	0	0
							0	0	0
							0	0	0
							0	0	0
							0	0	0
							0	0	0
							0	0	0
							0	0	0
							0	0	0
							0	0	0
							0	0	0

			Totale	0

						0	0	0
						0	0	0
						0	0	0
						0	0	0
						0	0	0
						0	0	0
						0	0	0
						0	0	0
						0	0	0
						0	0	0
						0	0	0
						0	0	0
						0	0	0
0	0	0	0	0	0	0	0	0

RI.S.C.R.I.B.A.

Conto New: 40120010060000

Descrizione: Utilizzo fondi per quote inutilizzati contributi esercizi precedenti da Asl/Ao/Fondazioni per quota FSR indistinto

Descrizione dell'ente o del soggetto concedente	nr. atto di assegnazione	Destinazione dell'assegnazione	Anno Assegnazione	Importo assegnato (totale)

	UTILIZZI - DATI CONSUNTIVO								
Fondo quote inutilizzate inizio anno	Investimenti (€)	Beni e servizi (€)	Prestazioni MMG/PLS/MCA	Prestazioni Sanitarie	Costi Personale (€)	Altri oneri (€)	Totale utilizzi (€)	Fondo quote inutilizzate fine anno	Importo Utilizzato CE (€)
							0	0	0
							0	0	0
							0	0	0
							0	0	0
							0	0	0
							0	0	0
							0	0	0
							0	0	0
							0	0	0
							0	0	0
							0	0	0
							0	0	0
							0	0	0
							0	0	0
							0	0	0
							0	0	0
							0	0	0
							0	0	0
							0	0	0
							0	0	0
							0	0	0
							0	0	0
							0	0	0
							0	0	0
							0	0	0
							0	0	0
							0	0	0
							0	0	0
							0	0	0
							0	0	0
							0	0	0
							0	0	0
							0	0	0
							0	0	0
							0	0	0
							0	0	0
							0	0	0
							0	0	0
							0	0	0
							0	0	0
							0	0	0
							0	0	0
							0	0	0
							0	0	0
							0	0	0
							0	0	0
							0	0	0
							0	0	0
							0	0	0
							0	0	0
							0	0	0
							0	0	0
							0	0	0
							0	0	0
							0	0	0
							0	0	0
							0	0	0
							0	0	0
							0	0	0
							0	0	0
							0	0	0

			Totale	0

						0	0	0
						0	0	0
						0	0	0
						0	0	0
						0	0	0
						0	0	0
						0	0	0
						0	0	0
						0	0	0
						0	0	0
0	0	0	0	0	0	0	0	0	0

RLS.C.R.I.B.A.

Conto New 40120010070000

Descrizione: Utilizzo fondi per quote inutilizzati contributi vincolati esercizi precedenti da soggetti pubblici (extra fondo) Vincolati

Descrizione dell'ente o del soggetto concedente	nr. atto di assegnazione	Destinazione dell'assegnazione	Anno Assegnazione	Importo assegnato (totale)

	UTILIZZI - DATI CONSUNTIVO								
Fondo quote inutilizzate inizio anno	Investimenti (€)	Beni e servizi (€)	Prestazioni MMG/PLS/MCA	Prestazioni Sanitarie	Costi Personale (€)	Altri oneri (€)	Totale utilizzi (€)	Fondo quote inutilizzate fine anno	Importo Utilizzato CE (€)
							0	0	0
							0	0	0
							0	0	0
							0	0	0
							0	0	0
							0	0	0
							0	0	0
							0	0	0
							0	0	0
							0	0	0
							0	0	0
							0	0	0
							0	0	0
							0	0	0
							0	0	0
							0	0	0
							0	0	0
							0	0	0
							0	0	0
							0	0	0
							0	0	0
							0	0	0
							0	0	0
							0	0	0
							0	0	0
							0	0	0
							0	0	0
							0	0	0
							0	0	0
							0	0	0
							0	0	0
							0	0	0
							0	0	0
							0	0	0
							0	0	0
							0	0	0
							0	0	0
							0	0	0
							0	0	0
							0	0	0
							0	0	0
							0	0	0
							0	0	0
							0	0	0
							0	0	0
							0	0	0
							0	0	0
							0	0	0
							0	0	0
							0	0	0
							0	0	0
							0	0	0
							0	0	0
							0	0	0
							0	0	0
							0	0	0
							0	0	0
							0	0	0
							0	0	0
							0	0	0

R.I.S.C.R.I.B.A.

			Totale	0

						0	0	0
						0	0	0
						0	0	0
						0	0	0
						0	0	0
						0	0	0
						0	0	0
						0	0	0
						0	0	0
						0	0	0
						0	0	0
0	0	0	0	0	0	0	0	0	0

RLS.C.R.I.B.A.

Conto New	40120010130000			
Descrizione:	Utilizzo fondi per quote inutilizzate contributi vincolati esercizi precedenti da privati (altro)			
Descrizione dell'ente o del soggetto concedente	nr. atto di assegnazione	Destinazione dell'assegnazione	Anno Assegnazione	Importo assegnato (totale)

	UTILIZZI - DATI CONSUNTIVO								
Fondo quote inutilizzate inizio anno	Investimenti (€)	Beni e servizi (€)	Prestazioni MMG/PLS/MCA	Prestazioni Sanitarie	Costi Personale (€)	Altri oneri (€)	Totale utilizzi (€)	Fondo quote inutilizzate fine anno	Importo Utilizzato CE (€)
							0	0	0
							0	0	0
							0	0	0
							0	0	0
							0	0	0
							0	0	0
							0	0	0
							0	0	0
							0	0	0
							0	0	0
							0	0	0
							0	0	0
							0	0	0
							0	0	0
							0	0	0
							0	0	0
							0	0	0
							0	0	0
							0	0	0
							0	0	0
							0	0	0
							0	0	0
							0	0	0
							0	0	0
							0	0	0
							0	0	0
							0	0	0
							0	0	0
							0	0	0
							0	0	0
							0	0	0
							0	0	0
							0	0	0
							0	0	0
							0	0	0
							0	0	0
							0	0	0
							0	0	0
							0	0	0
							0	0	0
							0	0	0
							0	0	0
							0	0	0
							0	0	0
							0	0	0
							0	0	0
							0	0	0
							0	0	0
							0	0	0
							0	0	0
							0	0	0
							0	0	0
							0	0	0
							0	0	0
							0	0	0
							0	0	0
							0	0	0
							0	0	0
							0	0	0

			Totale	0

							0	0	0
							0	0	0
							0	0	0
							0	0	0
							0	0	0
							0	0	0
							0	0	0
							0	0	0
							0	0	0
							0	0	0
							0	0	0
							0	0	0
0	**0**	**0**	**0**	**0**	**0**	**0**	**0**	**0**	**0**

		Importo assegnato (totale)
TOTALE		**0**

	UTILIZZI - DATI CONSUNTIVO							
Fondo quote inutilizzate inizio anno	Investimenti (€)	Beni e servizi (€)	Prestazioni MMG/PLS/MCA	Prestazioni Sanitarie	Costi Personale (€)	Altri oneri (€)	Totale utilizzi (€)	Fondo quote inutilizzate fine anno	Importo Utilizzato CE (€)
0	**0**	**0**	**0**	**0**	**0**	**0**	**0**	**0**	**0**

F.to Il Responsabile Economico Finanziario ai sensi D.Lgs. 39/93

RLS.C.R.I.B.A.

BILANCIO TERRITORIALE

Conto New: 40120010020000

Descrizione: Utilizzo fondi quote inutiliz. contributi vincolati es. preced. da Regione per quota FSR Vincolato

Descrizione dell'ente o del soggetto concedente	nr. atto di assegnazione	Destinazione dell'assegnazione	Anno Assegnazione	Importo assegnato (totale)	UTILIZZI - DATI CONSUNTIVO								
					Fondo quote inutilizzate inizio anno	Investimenti (€)	Beni e servizi (€)	Prestazioni MMG/PLS/MCA	Prestazioni Sanitarie	Costi Personale (€)	Altri oneri (€)	Totale utilizzi (€)	Fondo quote inutilizzate fine anno	Importo Utilizzato CE (€)
												0	0	0
												0	0	0
												0	0	0
												0	0	0
												0	0	0
												0	0	0
												0	0	0
												0	0	0
												0	0	0
												0	0	0
												0	0	0
												0	0	0
												0	0	0
												0	0	0
												0	0	0
												0	0	0
												0	0	0
												0	0	0
												0	0	0
												0	0	0
												0	0	0
												0	0	0
												0	0	0
												0	0	0
												0	0	0
												0	0	0
												0	0	0
												0	0	0
												0	0	0
												0	0	0
												0	0	0
												0	0	0
												0	0	0
												0	0	0
												0	0	0
												0	0	0
												0	0	0
												0	0	0
												0	0	0
												0	0	0
												0	0	0
												0	0	0
												0	0	0
												0	0	0
												0	0	0
												0	0	0
												0	0	0
												0	0	0
												0	0	0
												0	0	0
												0	0	0
												0	0	0
												0	0	0
												0	0	0
												0	0	0
												0	0	0
												0	0	0
												0	0	0
												0	0	0
												0	0	0
												0	0	0
												0	0	0
												0	0	0
												0	0	0
												0	0	0
												0	0	0
												0	0	0
												0	0	0
												0	0	0
												0	0	0
												0	0	0
												0	0	0
												0	0	0
												0	0	0
												0	0	0
												0	0	0
												0	0	0
												0	0	0
												0	0	0
												0	0	0
												0	0	0
												0	0	0
												0	0	0
												0	0	0
												0	0	0
												0	0	0
												0	0	0
												0	0	0
												0	0	0
												0	0	0
												0	0	0
												0	0	0
												0	0	0
												0	0	0
												0	0	0
												0	0	0
												0	0	0
												0	0	0
												0	0	0
												0	0	0
												0	0	0
												0	0	0
												0	0	0
												0	0	0
												0	0	0
												0	0	0

PRIVO DI VALIDITÀ

			Totale	0

						0	0	0
						0	0	0
						0	0	0
						0	0	0
						0	0	0
						0	0	0
						0	0	0
						0	0	0
						0	0	0
						0	0	0
						0	0	0
						0	0	0
						0	0	0
						0	0	0
						0	0	0
						0	0	0
0	0	0	0	0	0	0	0	0	0

RI.S.C.R.I.B.A.

Conto New: 40120010030000
Descrizione: Utilizzo fondi per quote inutilizzati contributi esercizi precedenti da Regione per quota FSR

Descrizione dell'ente o del soggetto concedente	nr. atto di assegnazione	Destinazione dell'assegnazione	Anno Assegnazione	Importo assegnato (totale)	Fondo quote inutilizzate inizio anno	UTILIZZI - DATI CONSUNTIVO: Investimenti (€)	Beni e servizi (€)	Prestazioni MMG/PLS/MCA	Prestazioni Sanitarie	Costi Personale (€)	Altri oneri (€)	Totale utilizzi (€)	Fondo quote inutilizzate fine anno	Importo Utilizzato CE (€)
												0	0	0
												0	0	0
												0	0	0
												0	0	0
												0	0	0
												0	0	0
												0	0	0
												0	0	0
												0	0	0
												0	0	0
												0	0	0
												0	0	0
												0	0	0
												0	0	0
												0	0	0
												0	0	0
												0	0	0
												0	0	0
												0	0	0
												0	0	0
												0	0	0
												0	0	0
												0	0	0
												0	0	0
												0	0	0
												0	0	0
												0	0	0
												0	0	0
												0	0	0
												0	0	0
												0	0	0
												0	0	0
												0	0	0
												0	0	0
												0	0	0
												0	0	0
												0	0	0
												0	0	0
												0	0	0
												0	0	0
												0	0	0
												0	0	0
												0	0	0
												0	0	0
												0	0	0
												0	0	0
												0	0	0
												0	0	0
												0	0	0
												0	0	0
												0	0	0
												0	0	0
												0	0	0
												0	0	0
												0	0	0
												0	0	0
												0	0	0
												0	0	0
												0	0	0
												0	0	0
												0	0	0
												0	0	0

			Totale	**0**

							0	0	0
							0	0	0
							0	0	0
							0	0	0
							0	0	0
							0	0	0
							0	0	0
							0	0	0
							0	0	0
							0	0	0
0	**0**	**0**	**0**	**0**	**0**	**0**	**0**	**0**	**0**

RLS.C.R.I.B.A.

Conto New: 40120010040000

Descrizione: Utilizzo fondi per quote inutilizzate finanziamento di parte corrente per servizi socio-sanitari (ASSI) da contributi esercizi precedenti da Regione - quota FSR indistinto

Descrizione dell'ente o del soggetto concedente	nr. atto di assegnazione	Destinazione dell'assegnazione	Anno Assegnazione	Importo assegnato (totale)	Fondo quote inutilizzate inizio anno	UTILIZZI - DATI CONSUNTIVO Investimenti (€)	Beni e servizi (€)	Prestazioni MMG/PLS/MCA	Prestazioni Sanitarie	Costi Personale (€)	Altri oneri (€)	Totale utilizzi (€)	Fondo quote inutilizzate fine anno	Importo Utilizzato CE (€)
												0	0	0
												0	0	0
												0	0	0
												0	0	0
												0	0	0
												0	0	0
												0	0	0
												0	0	0
												0	0	0
												0	0	0
												0	0	0
												0	0	0
												0	0	0
												0	0	0
												0	0	0
												0	0	0
												0	0	0
												0	0	0
												0	0	0
												0	0	0
												0	0	0
												0	0	0
												0	0	0
												0	0	0
												0	0	0
												0	0	0
												0	0	0
												0	0	0
												0	0	0
												0	0	0
												0	0	0
												0	0	0
												0	0	0
												0	0	0
												0	0	0
												0	0	0
												0	0	0
												0	0	0
												0	0	0
												0	0	0
												0	0	0
												0	0	0
												0	0	0
												0	0	0
												0	0	0
												0	0	0
												0	0	0
												0	0	0
												0	0	0
												0	0	0
												0	0	0
												0	0	0
												0	0	0
												0	0	0
												0	0	0
												0	0	0
												0	0	0
												0	0	0
												0	0	0
												0	0	0

																	0	0	0

			Totale	0

							0	0	0
							0	0	0
							0	0	0
							0	0	0
							0	0	0
							0	0	0
							0	0	0
							0	0	0
							0	0	0
							0	0	0
							0	0	0
							0	0	0
							0	0	0
							0	0	0
							0	0	0
							0	0	0
							0	0	0
							0	0	0
							0	0	0
							0	0	0
							0	0	0
							0	0	0
							0	0	0
							0	0	0
							0	0	0
							0	0	0
0	**0**	**0**	**0**	**0**	**0**	**0**	**0**	**0**	**0**

RI.C.R.I.B.A.

Conto	4.10.12.10.018.000.00.000
Conto New	40120010060000
Descrizione:	Utilizzo fondi per quote inutilizzati contributi esercizi precedenti da Asl/Ao/Fondazioni per quota FSR indistinto

Descrizione dell'ente o del soggetto concedente	nr. atto di assegnazione	Destinazione dell'assegnazione	Anno Assegnazione	Importo assegnato (totale)	Fondo quote inutilizzate inizio anno	UTILIZZI - DATI CONSUNTIVO Investimenti (€)	Beni e servizi (€)	Prestazioni MMG/PLS/MCA	Prestazioni Sanitarie	Costi Personale (€)	Altri oneri (€)	Totale utilizzi (€)	Fondo quote inutilizzate fine anno	Importo Utilizzato CE (€)
												0	0	0
												0	0	0
												0	0	0
												0	0	0
												0	0	0
												0	0	0
												0	0	0
												0	0	0
												0	0	0
												0	0	0
												0	0	0
												0	0	0
												0	0	0
												0	0	0
												0	0	0
												0	0	0
												0	0	0
												0	0	0
												0	0	0
												0	0	0
												0	0	0
												0	0	0
												0	0	0
												0	0	0
												0	0	0
												0	0	0
												0	0	0
												0	0	0
												0	0	0
												0	0	0
												0	0	0
												0	0	0
												0	0	0
												0	0	0
												0	0	0
												0	0	0
												0	0	0
												0	0	0
												0	0	0
												0	0	0
												0	0	0
												0	0	0
												0	0	0
												0	0	0
												0	0	0
												0	0	0
												0	0	0
												0	0	0
												0	0	0
												0	0	0
												0	0	0
												0	0	0
												0	0	0
												0	0	0
												0	0	0
												0	0	0
												0	0	0
												0	0	0
												0	0	0
												0	0	0

			Totale	0

						0	0	0
						0	0	0
						0	0	0
						0	0	0
						0	0	0
						0	0	0
						0	0	0
						0	0	0
						0	0	0
						0	0	0
						0	0	0
						0	0	0
0	**0**	**0**	**0**	**0**	**0**	**0**	**0**	**0**	**0**

RLS.C.R.I.B.A.

Conto New: 40120010070000

Descrizione: Utilizzo fondi per quote inutilizzati contributi vincolati esercizi precedenti da soggetti pubblici (extra fondo) Vincolati

Descrizione dell'ente o del soggetto concedente	nr. atto di assegnazione	Destinazione dell'assegnazione	Anno Assegnazione	Importo assegnato (totale)

	UTILIZZI - DATI CONSUNTIVO								
Fondo quote inutilizzate inizio anno	Investimenti (€)	Beni e servizi (€)	Prestazioni MMG/PLS/MCA	Prestazioni Sanitarie	Costi Personale (€)	Altri oneri (€)	Totale utilizzi (€)	Fondo quote inutilizzate fine anno	Importo Utilizzato CE (€)
							0	0	0
							0	0	0
							0	0	0
							0	0	0
							0	0	0
							0	0	0
							0	0	0
							0	0	0
							0	0	0
							0	0	0
							0	0	0
							0	0	0
							0	0	0
							0	0	0
							0	0	0
							0	0	0
							0	0	0
							0	0	0
							0	0	0
							0	0	0
							0	0	0
							0	0	0
							0	0	0
							0	0	0
							0	0	0
							0	0	0
							0	0	0
							0	0	0
							0	0	0
							0	0	0
							0	0	0
							0	0	0
							0	0	0
							0	0	0
							0	0	0
							0	0	0
							0	0	0
							0	0	0
							0	0	0
							0	0	0
							0	0	0
							0	0	0
							0	0	0
							0	0	0
							0	0	0
							0	0	0
							0	0	0
							0	0	0
							0	0	0
							0	0	0
							0	0	0
							0	0	0
							0	0	0
							0	0	0
							0	0	0
							0	0	0
							0	0	0
							0	0	0
							0	0	0
							0	0	0
							0	0	0

			Totale	0

						0	0	0
						0	0	0
						0	0	0
						0	0	0
						0	0	0
						0	0	0
						0	0	0
						0	0	0
						0	0	0
						0	0	0
0	**0**	**0**	**0**	**0**	**0**	**0**	**0**	**0**	**0**

RLS.C.R.I.B.A.

Conto New: 40120010130000

Descrizione: Utilizzo fondi per quote inutilizzate contributi vincolati esercizi precedenti da privati (altro)

Descrizione dell'ente o del soggetto concedente	nr. atto di assegnazione	Destinazione dell'assegnazione	Anno Assegnazione	Importo assegnato (totale)	UTILIZZI - DATI CONSUNTIVO									
					Fondo quote inutilizzate inizio anno	Investimenti (€)	Beni e servizi (€)	Prestazioni MMG/PLS/MCA	Prestazioni Sanitarie	Costi Personale (€)	Altri oneri (€)	Totale utilizzi (€)	Fondo quote inutilizzate fine anno	Importo Utilizzato CE (€)
												0	0	0
												0	0	0
												0	0	0
												0	0	0
												0	0	0
												0	0	0
												0	0	0
												0	0	0
												0	0	0
												0	0	0
												0	0	0
												0	0	0
												0	0	0
												0	0	0
												0	0	0
												0	0	0
												0	0	0
												0	0	0
												0	0	0
												0	0	0
												0	0	0
												0	0	0
												0	0	0
												0	0	0
												0	0	0
												0	0	0
												0	0	0
												0	0	0
												0	0	0
												0	0	0
												0	0	0
												0	0	0
												0	0	0
												0	0	0
												0	0	0
												0	0	0
												0	0	0
												0	0	0
												0	0	0
												0	0	0
												0	0	0
												0	0	0
												0	0	0
												0	0	0
												0	0	0
												0	0	0
												0	0	0
												0	0	0
												0	0	0
												0	0	0
												0	0	0
												0	0	0
												0	0	0
												0	0	0
												0	0	0
												0	0	0
												0	0	0
												0	0	0
												0	0	0
												0	0	0
												0	0	0
												0	0	0
												0	0	0
												0	0	0
												0	0	0
												0	0	0
												0	0	0
												0	0	0
												0	0	0
												0	0	0
												0	0	0
												0	0	0
												0	0	0
												0	0	0
												0	0	0
												0	0	0
												0	0	0
												0	0	0
												0	0	0
												0	0	0
												0	0	0
												0	0	0
												0	0	0
												0	0	0
												0	0	0
												0	0	0
												0	0	0
												0	0	0
												0	0	0
												0	0	0
												0	0	0
												0	0	0
												0	0	0
												0	0	0
												0	0	0
												0	0	0
												0	0	0
												0	0	0
												0	0	0
												0	0	0
												0	0	0
												0	0	0
												0	0	0
												0	0	0
												0	0	0
												0	0	0
												0	0	0
												0	0	0
												0	0	0
												0	0	0
												0	0	0
												0	0	0
												0	0	0
												0	0	0
												0	0	0
												0	0	0
												0	0	0
												0	0	0
												0	0	0
												0	0	0
												0	0	0
												0	0	0
												0	0	0
												0	0	0
												0	0	0
												0	0	0
												0	0	0
												0	0	0
												0	0	0

RUS - DITA

			Totale	0

							0	0	0
							0	0	0
							0	0	0
							0	0	0
							0	0	0
							0	0	0
							0	0	0
							0	0	0
							0	0	0
							0	0	0
							0	0	0
							0	0	0
0	0	0	0	0	0	0	0	0	0

		Importo assegnato (totale)
TOTALE		0

	UTILIZZI - DATI CONSUNTIVO							
Fondo quote inutilizzate inizio anno	Investimenti (€)	Beni e servizi (€)	Prestazioni MMG/PLS/MCA	Prestazioni Sanitarie	Costi Personale (€)	Altri oneri (€)	Totale utilizzi (€)	Fondo quote inutilizzate fine anno	Importo Utilizzato CE (€)
0	0	0	0	0	0	0	0	0	0

F.to Il Responsabile Economico Finanziario ai sensi D.Lgs. 39/93

PLS.C.R.I.B.A.

SCHEDA DI DETTAGLIO NATURA DELLE ALTRE PRESTAZIONI SANITARIE **710** **ASST DEI SETTE LAGHI**

COD_COGE_NI	Voce Bilancio	Descrizione Prestazione		Consuntivo al 31/12/2018	Consuntivo al 31/12/2019	Variazione
40201110010000	**Altre prestazioni sanitarie v/ATS di appartenenza**	**Tot. Altre prestazioni sanitarie v/ATS di appartenenza**	**€.**	**4,170,000**	**2,848,008**	***(1,321,992)***
		SUBACUTI VS ATS DI APPARTENENZA	€.	2,451,000	2,497,252	*46,252*
		NUOVE RETI SANITARIE VS ATS DI APPARTENENZA	€.	783,000	118,208	*(664,792)*
		HOSPICE VS ATS DI APPARTENENZA	€.	935,000		*(935,000)*
		attività in convenzione	€.	1,000		*(1,000)*
		Prest.san.per dipendenti	€.		1,010	*1,010*
		Attività di potenziamento pronto soccorso	€.		150,253	*150,253*
		Piano GAP DDG 18069/2018	€.		81,285	*81,285*
			€.			*0*
			€.			*0*
			€.			*0*
			€.			*0*
			€.			*0*
			€.			*0*
			€.			*0*
			€.			*0*
			€.			*0*
			€.			*0*
			€.			*0*
			€.			*0*
			€.			*0*
			€.			*0*
			€.			*0*
			€.			*0*
			€.			*0*
			€.			*0*
			€.			*0*
			€.			*0*

COD_COGE_NI	Voce Bilancio	Descrizione Prestazione		Consuntivo al 31/12/2018	Consuntivo al 31/12/2019	Variazione
40201110020000	**Altre prestazioni sanitarie verso altre ATS/ASST/Fondazioni lombardi**	**Tot. Altre prestazioni sanitarie verso altre ATS/ASST/Fondazioni lombardi**	**€.**	**668,000**	**466,818**	***(201,182)***
		SUBACUTI VS ALTRE ATS/ASST/IRCCS REGIONE	€.		22,748	*22,748*
		NUOVE RETI SANITARIE VS ALTRE ATS/ASST/IRCCS REGIONE	€.		965	*965*
		HOSPICE VS ALTRE ATS/ASST/IRCCS REGIONE	€.			*0*
		Attività in convenzione, prestazioni varie	€.	668,000	443,105	*(224,895)*

FSCBIBA

			€.			0
			€.			0
			€.			0

			€.			0
			€.			0
			€.			0
			€.			0
			€.			0
			€.			0
			€.			0
			€.			0
			€.			0
			€.			0

COD_COGE_NI	Voce Bilancio	Descrizione Prestazione		Consuntivo al 31/12/2018	Consuntivo al 31/12/2019	Variazione
40201110080000	**Altre prestazioni sanitarie a soggetti pubblici extraregione (soggette a compensazione)**	**Tot. Altre prestazioni sanitarie a soggetti pubblici extraregione (soggette a compensazione)**	**€.**	**54,000**	**0**	***(54,000)***
		SUBACUTI VS ALTRI SOG PUBB EXTRAREG	€.	45,000		*(45,000)*
		NUOVE RETI SANITARIE VS ALTRI SOG PUBB EXTRAREG	€.	1,000		*(1,000)*
		HOSPICE VS ALTRI SOG PUBB EXTRAREG	€.	8,000		*(8,000)*
			€.			0
			€.			0
			€.			0
			€.			0
			€.			0
			€.			0
			€.			0
			€.			0
			€.			0
			€.			0
			€.			0
			€.			0
			€.			0
			€.			0
			€.			0
			€.			0
			€.			0

RIS.C.R.I.B.A.

SCHEDA DI DETTAGLIO NATURA DELLE ALTRE PRESTAZIONI SANITARIE **710** **ASST DEI SETTE LAGHI**

COD_COGE_NI	Voce Bilancio	Descrizione Prestazione		Consuntivo al 31/12/2018	Consuntivo al 31/12/2019	Variazione
50201150010010	**Altre prestazioni per servizi sanitari da ATS/ASST/Fondazioni della Regione**	**Tot. Altre prestazioni per servizi sanitari da ATS/ASST/Fondazioni della Regione**	**€.**	**356,000**	**457,951**	***101,951***
		SUBACUTI DA ASST/IRCCS REGIONE	€.			*0*
		NUOVE RETI SANITARIE DA ASST IRCCS REGIONE	€.			*0*
		HOSPICE DA ASST/IRCCS REGIONE	€.			*0*
		Prestazioni in convenzione, di laboratorio, analisi acqua di	€.	356,000	457,951	*101,951*
			€.			*0*
			€.			*0*
			€.			*0*
			€.			*0*
			€.			*0*
			€.			*0*
			€.			*0*
			€.			*0*
			€.			*0*
			€.			*0*
			€.			*0*
			€.			*0*
			€.			*0*
			€.			*0*
			€.			*0*
			€.			*0*
			€.			*0*
			€.			*0*
			€.			*0*
			€.			*0*
			€.			*0*
			€.			*0*
			€.			*0*
			€.			*0*
			€.			*0*

COD_COGE_NI	Voce Bilancio	Descrizione Prestazione		Consuntivo al 31/12/2018	Consuntivo al 31/12/2019	Variazione
50201150010040	**Altre prestazioni per servizi sanitari da pubblico**	**Tot. Altre prestazioni per servizi sanitari da pubblico**	**€.**	**180,000**	**214,192**	***34,192***
		SUBACUTI DA ALTRI SOG PUBBLICI	€.			*0*
		NUOVE RETI SANITARIE DA ALTRI SOG PUBBLICI	€.			*0*
		HOSPICE DA ALTRI SOG PUBBLICI	€.			*0*
		Prestazioni di farmacologia, cessione e prelievi organi	€.	143,000	126,485	*(16,515)*

BUR:C:B:W

		Convezione per ricercatori universitari	€.	37,000	48,392	*11,392*
		Turni di guardia medica	€.		39,315	*39,315*
			€.			*0*
			€.			*0*
			€.			*0*
			€.			*0*
			€.			*0*
			€.			*0*
			€.			*0*
			€.			*0*
			€.			*0*
			€.			*0*
			€.			*0*
			€.			*0*
			€.			*0*
			€.			*0*
			€.			*0*
			€.			*0*
			€.			*0*
			€.			*0*
			€.			*0*
			€.			*0*
			€.			*0*
			€.			*0*
			€.			*0*
			€.			*0*

COD_COGE_NI	Voce Bilancio	Descrizione Prestazione		*Consuntivo al 31/12/2018*	*Consuntivo al 31/12/2019*	*Variazione*
50201150010060	**Servizi sanitari appaltati o in "service" da pubblico**	**Tot. Servizi sanitari appaltati o in "service" da pubblico**	**€.**	**0**	**0**	***0***
			€.			*0*
			€.			*0*
			€.			*0*
			€.			*0*
			€.			*0*
			€.			*0*
			€.			*0*
			€.			*0*
			€.			*0*
			€.			*0*
			€.			*0*
			€.			*0*
			€.			*0*
			€.			*0*
			€.			*0*
			€.			*0*

RIS.CRIBIT

			€.			0
			€.			0
			€.			0
			€.			0
			€.			0

COD_COGE_NI	Voce Bilancio	Descrizione Prestazione		Consuntivo al 31/12/2018	Consuntivo al 31/12/2019	Variazione
50201150010070	**Altre prestazioni per servizi sanitari da Extraregione**	**Tot. Altre prestazioni per servizi sanitari da Extraregione**	**€.**	**0**	**0**	***0***
		SUBACUTI DA EXTRAREGIONE	€.			0
		NUOVE RETI SANITARIE DA EXTRAREGIONE	€.			0
		HOSPICE DA EXTRAREGIONE	€.			0
			€.			0
			€.			0
			€.			0
			€.			0
			€.			0
			€.			0
			€.			0
			€.			0
			€.			0
			€.			0
			€.			0
			€.			0
			€.			0
			€.			0
			€.			0
			€.			0
			€.			0

COD_COGE_NI	Voce Bilancio	Descrizione Prestazione		Consuntivo al 31/12/2018	Consuntivo al 31/12/2019	Variazione
50201150020010	**Altre prestazioni per servizi sanitari da terzi**	**Tot. Altre prestazioni per servizi sanitari da terzi**	**€.**	**2,968,000**	**3,593,028**	***625,028***
		SUBACUTI DA STRUTTURE PRIVATE	€.			0
		NUOVE RETI SANITARIE DA STRUTTURE PRIVATE	€.			0
		ASSISTENZA SPECIALISTICA CREG	€.			0
		AMBULATORIO AL SABATO	€.			0
		AIDS	€.			0
		HOSPICE DA STRUTTURE PRIVATE	€.			0
		Prestazioni sanitarie riabilitative, punti prelievo, trasporto s	€.	2,968,000	3,593,028	625,028
			€.			0
			€.			0
			€.			0
			€.			0

RISERVATO

			€.			0
			€.			0
			€.			0

			€.			0
			€.			0
			€.			0
			€.			0
			€.			0

COD_COGE_NI	Voce Bilancio	Descrizione Prestazione		Consuntivo al 31/12/2018	Consuntivo al 31/12/2019	Variazione
50201150020050	**Servizi sanitari appaltati o in "service" da terzi**	**Tot. Servizi sanitari appaltati o in "service" da terzi**	**€.**	**0**	**505,761**	***505,761***
		SERVIZIO PER OSSIGENOTERAPIA	€.		505,761	*505,761*
			€.			*0*
			€.			*0*
			€.			*0*
			€.			*0*
			€.			*0*
			€.			*0*
			€.			*0*
			€.			*0*
			€.			*0*
			€.			*0*
			€.			*0*
			€.			*0*
			€.			*0*
			€.			*0*
			€.			*0*
			€.			*0*
			€.			*0*
			€.			*0*

RI.S.C.R.I.B.A.

SCHEDA DI DETTAGLIO NATURA DELLE ALTRE PRESTAZIONI SANITARIE **710** **ASST DEI SETTE LAGHI**

COD_COGE_NI	Voce Bilancio	Descrizione Prestazione		*Consuntivo al 31/12/2018*	*Consuntivo al 31/12/2019*	*Variazione*
50201150010010	**Altre prestazioni per servizi sanitari da ATS/ASST/Fondazioni della Regione**	**Tot. Altre prestazioni per servizi sanitari da ATS/ASST/Fondazioni della Regione**	**€.**	**0**	**0**	***0***
		COMMISSIONI	€.			*0*
			€.			*0*
			€.			*0*

		CONVENZIONI PER GESTIONE SERT DA ALTRI SOG PUBB	€.			0
		CONVENZIONI PER GESTIONE CONSULTORI DA ALTRI SOG PUBB	€.			0
			€.			0
			€.			0

			€.			0
			€.			0
			€.			0
			€.			0
			€.			0
			€.			0
			€.			0
			€.			0
			€.			0
			€.			0
			€.			0
			€.			0

COD_COGE_NI	Voce Bilancio	Descrizione Prestazione		Consuntivo al 31/12/2018	Consuntivo al 31/12/2019	Variazione
50201150010070	**Altre prestazioni per servizi sanitari da Extraregione**	**Tot. Altre prestazioni per servizi sanitari da Extraregione**	**€.**	**0**	**0**	**0**
		SUBACUTI DA EXTRAREGIONE	€.			0
		NUOVE RETI SANITARIE DA EXTRAREGIONE	€.			0
			€.			0
			€.			0
			€.			0
			€.			0
			€.			0
			€.			0
			€.			0
			€.			0
			€.			0
			€.			0
			€.			0
			€.			0
			€.			0
			€.			0
			€.			0
			€.			0
			€.			0
			€.			0

COD_COGE_NI	Voce Bilancio	Descrizione Prestazione		Consuntivo al 31/12/2018	Consuntivo al 31/12/2019	Variazione
50201150020010	**Altre prestazioni per servizi sanitari da terzi**	**Tot. Altre prestazioni per servizi sanitari da terzi**	**€.**	**589,000**	**589,000**	**0**
		CONVENZIONI PER GESTIONE SERT	€.			0
		CONVENZIONI PER GESTIONE CONSULTORI	€.			0
		COMMISSIONI	€.			0
		Prestazioni di supporto	€.	589,000	589,000	0

RIS.C.RIBA.

			€.			0
			€.			0
			€.			0

			€.			0
			€.			0
			€.			0
			€.			0
			€.			0
			€.			0
			€.			0
			€.			0
			€.			0
			€.			0
			€.			0
			€.			0
			€.			0
			€.			0

COD_COGE_NI	Voce Bilancio	Descrizione Prestazione		Consuntivo al 31/12/2018	Consuntivo al 31/12/2019	Variazione
50201150020050	**Servizi sanitari appaltati o in "service" da terzi**	**Tot. Servizi sanitari appaltati o in "service" da terzi**	**€.**	**200,000**	**210,127**	***10,127***
		Attività di supporto per persone con fragilità varie	€.	200,000	210,127	10,127
			€.			0
			€.			0
			€.			0
			€.			0
			€.			0
			€.			0
			€.			0
			€.			0
			€.			0
			€.			0
			€.			0
			€.			0
			€.			0
			€.			0
			€.			0
			€.			0
			€.			0
			€.			0

RISERVATO

SCHEDA DI DETTAGLIO NATURA DELLE ALTRE PRESTAZIONI SANITARIE **710** **ASST DEI SETTE LAGHI**

COD_COGE_NI	Voce Bilancio	Descrizione Prestazione		Consuntivo al 31/12/2018	Consuntivo al 31/12/2019	Variazione
40201110010000	**Altre prestazioni sanitarie v/ATS di appartenenza**	**Tot. Altre prestazioni sanitarie v/ATS di appartenenza**	**€.**	**0**	**0**	***0***
			€.			0
			€.			0
			€.			0
			€.			0
			€.			0
			€.			0
			€.			0
			€.			0
			€.			0
			€.			0
			€.			0
			€.			0
			€.			0
			€.			0
			€.			0
			€.			0
			€.			0
			€.			0
			€.			0
			€.			0
			€.			0
			€.			0
			€.			0
			€.			0
			€.			0
			€.			0
			€.			0
			€.			0
			€.			0
			€.			0

COD_COGE_NI	Voce Bilancio	Descrizione Prestazione		Consuntivo al 31/12/2018	Consuntivo al 31/12/2019	Variazione
40201110020000	**Altre prestazioni sanitarie verso altre ATS/ASST/Fondazioni lombardi**	**Tot. Altre prestazioni sanitarie verso altre ATS/ASST/Fondazioni lombardi**	**€.**	**0**	**0**	***0***
			€.			0
			€.			0
			€.			0
			€.			0

RISERVATA

			€.			0
			€.			0
			€.			0
			€.			0
			€.			0
			€.			0
			€.			0
			€.			0
			€.			0
			€.			0
			€.			0
			€.			0
			€.			0
			€.			0
			€.			0
			€.			0
			€.			0
			€.			0
			€.			0
			€.			0
			€.			0
			€.			0
			€.			0
			€.			0
			€.			0
			€.			0
			€.			0
			€.			0
			€.			0
			€.			0
			€.			0
			€.			0

COD_COGE_NI	Voce Bilancio	Descrizione Prestazione		*Consuntivo al 31/12/2018*	*Consuntivo al 31/12/2019*	*Variazione*
40201110050000	**Altre prestazioni sanitarie ad altri soggetti pubblici**	**Tot. Altre prestazioni sanitarie ad altri soggetti pubblici**	**€.**	**0**	**0**	***0***
			€.			0
			€.			0
			€.			0
			€.			0
			€.			0
			€.			0
			€.			0
			€.			0

RIS.C.RIB.IT

			€.			0
			€.			0
			€.			0
			€.			0
			€.			0
			€.			0
			€.			0
			€.			0
			€.			0
			€.			0

RI.S.C.R.I.B.A.

SCHEDA DI DETTAGLIO NATURA DEGLI ACCANTONAMENTI **Consuntivo** **ASST DEI SETTE LAGHI**

COD_COGE_NI	Voce Bilancio	Ente concedente (se relativo a contributo)	nr. atto di assegnazione (se relativo a contributo)	Descrizione Accantonamento		*Consuntivo al 31/12/2018*	*Consuntivo al 31/12/2019*	*Variazione*
51510070000000	**Altri accantonamenti per rischi**			**Tot. Altri accantonamenti per rischi**	**€.**	***0***	***0***	***0***
				Accantonamento franchigia su sinistri	€.	-	-	*0*
					€.			*0*
					€.			*0*
					€.			*0*
					€.			*0*
					€.			*0*
				Accantonamento per contenzioso con soggetti/enti diversi: spese legali e risarcimenti (escluso personale)	€.	-	-	*0*
					€.			*0*
					€.			*0*
					€.			*0*
					€.			*0*
					€.			*0*
				Accantonamento per rischi su crediti	€.	-	-	*0*
					€.			*0*
					€.			*0*
					€.			*0*
					€.			*0*
					€.			*0*
				Accantonamenti per altri rischi di varia natura	€.	-	-	*0*
					€.			*0*
					€.			*0*
					€.			*0*
					€.			*0*
					€.			*0*
					€.			*0*
					€.			*0*
					€.			*0*
					€.			*0*
					€.			*0*
					€.			*0*
					€.			*0*
					€.			*0*
					€.			*0*
					€.			*0*
					€.			*0*
51560010100000	**Accantonamenti libera professione**			**Tot. Accantonamenti libera professione**	**€.**	***392,000***	***491,162***	***99,162***
				- Acc.to Legge Balduzzi L.Professione	€.	181,000	237,182	*56,182*
				- Acc.to Fondo Perequazione L. Professione	€.	211,000	253,980	*42,980*
					€.			*0*
					€.			*0*
					€.			*0*
					€.			*0*
					€.			*0*
								0

PI.S.O.B.I.T.

								0
								0
								0
								0
								0
								0
51560010200000	**Altri accantonamenti altro**			**Tot. Altri accantonamenti altro**	**€.**	***162,599***	***0***	***(162,599)***
				Accantonamenti per Comitato Etico	€.			0
				Accantonamento per libera professione	€.			0
				Accantonamenti per recuperi NOC	€.			0
				Accantonamento premi operosità	€.			0
				Accantonamento proventi Call Center Regionale	€.			0
				Accantonamenti per maggiori entrate proprie, proventi straordinari e sopravvenienze attive	€.	-	-	0
					€.			0
					€.			0
					€.			0
					€.			0
					€.			0
					€.			0
				Accantonamento costi personale	€.			0
				Accantonamento costi beni	€.			0
				Accantonamento costi servizi	€.			0
				Accantonamento altri oneri e spese	€.	**162,599**	-	(162,599)
				Accantonamento art. 113	€.	162,599		(162,599)
					€.			0
					€.			0
					€.			0
					€.			0
				Accantonamento spese socio-sanitarie DG famiglia (solo per ATS)	€.	-	-	0
					€.			0
					€.			0
					€.			0
					€.			0
					€.			0
51560020000000	**Altri Accantonamenti (ASSI)**			**Tot. Altri Accantonamenti (ASSI)**	**€.**	***0***	***0***	***0***
				Accantonamenti per applicazioni leggi e decreti (vari)	€.	-	-	0
					€.			0
					€.			0
					€.			0
					€.			0
					€.			0
					€.			0
					€.			0
					€.			0
					€.			0
					€.			0
					€.			0
					€.			0
					€.			0

PUBBLICO

					€.			0
					€.			0
					€.			0
					€.			0
					€.			0
					€.			0
					€.			0
					€.			0
				Accantonamento altri oneri e spese	€.	-	-	0
					€.			0
					€.			0
					€.			0
					€.			0
					€.			0
				Accantonamento spese socio-sanitarie DG welfare	€.	-	-	0
					€.			0
					€.			0
					€.			0
					€.			0
					€.			0

F.to Il Responsabile Economico Finanziario ai sensi D.Lgs. 39/93

RISCRIBA

SCHEDA DI DETTAGLIO NATURA DEGLI ACCANTONAMENTI **Consuntivo** **ASST DEI SETTE LAGHI**

COD_COGE_NI	Voce Bilancio	Ente concedente (se relativo a contributo)	nr. atto di assegnazione (se relativo a contributo)	Descrizione Accantonamento		*Consuntivo al 31/12/2018*	*Consuntivo al 31/12/2019*	*Variazione*
51510070000000	**Altri accantonamenti per rischi**			**Tot. Altri accantonamenti per rischi**	**€.**	***0***	***0***	***0***
					€.			*0*
					€.			*0*
					€.			*0*
					€.			*0*
					€.			*0*
					€.			*0*
					€.			*0*
					€.			*0*
					€.			*0*
					€.			*0*
					€.			*0*
					€.			*0*
					€.			*0*
					€.			*0*
					€.			*0*
					€.			*0*
					€.			*0*
					€.			*0*
					€.			*0*
					€.			*0*
					€.			*0*
					€.			*0*
					€.			*0*
					€.			*0*
					€.			*0*
					€.			*0*
					€.			*0*
					€.			*0*
					€.			*0*
					€.			*0*
					€.			*0*
					€.			*0*
					€.			*0*
					€.			*0*
					€.			*0*
51560010100000	**Accantonamenti libera professione**			**Tot. Accantonamenti libera professione**	**€.**	***0***	***0***	***0***
					€.			*0*
					€.			*0*
					€.			*0*
					€.			*0*
					€.			*0*
					€.			*0*
					€.			*0*
					€.			*0*
					€.			*0*

PUBBLICO

					€.			0
					€.			0
					€.			0
					€.			0
					€.			0
					€.			0
					€.			0
					€.			0
					€.			0
					€.			0
					€.			0
					€.			0
					€.			0
					€.			0
					€.			0
					€.			0
					€.			0
					€.			0
					€.			0
					€.			0
					€.			0
					€.			0
					€.			0
					€.			0
51560010200000	**Altri accantonamenti altro**			**Tot. Altri accantonamenti altro**	**€.**	***0***	***0***	***0***
					€.			0
					€.			0

RI.S.C.R.I.B.A.

SCHEDA DI DETTAGLIO NATURA DEGLI ACCANTONAMENTI **Consuntivo** **ASST DEI SETTE LAGHI**

COD_COGE_NI	Voce Bilancio	Ente concedente (se relativo a contributo)	nr. atto di assegnazione (se relativo a contributo)	Descrizione Accantonamento		*Consuntivo al 31/12/2018*	*Consuntivo al 31/12/2019*	*Variazione*
51510070000000	**Altri accantonamenti per rischi**			**Tot. Altri accantonamenti per rischi**	**€.**	***0***	***0***	***0***
				Accantonamento franchigia su sinistri	€.	-	-	*0*
					€.			*0*
					€.			*0*
					€.			*0*
					€.			*0*
					€.			*0*
				Accantonamento per contenzioso con soggetti/enti diversi: spese legali e risarcimenti (escluso personale)	€.	-	-	*0*
					€.			*0*
					€.			*0*
					€.			*0*
					€.			*0*
					€.			*0*
				Accantonamento per rischi su crediti	€.	-	-	*0*
					€.			*0*
					€.			*0*
					€.			*0*
					€.			*0*
					€.			*0*
				Accantonamenti per altri rischi di varia natura	€.	-	-	*0*
					€.			*0*
					€.			*0*
					€.			*0*
					€.			*0*
					€.			*0*
					€.			*0*
					€.			*0*
					€.			*0*
					€.			*0*
					€.			*0*
					€.			*0*
					€.			*0*
					€.			*0*
					€.			*0*
					€.			*0*
51560010100000	**Accantonamenti libera professione**			**Tot. Accantonamenti libera professione**	**€.**	***16,000***	***18,542***	***2,542***
				- Acc.to Legge Balduzzi L.Professione	€.	8,000	9,271	*1,271*
				- Acc.to Fondo Perequazione L. Professione	€.	8,000	9,271	*1,271*
					€.			*0*
					€.			*0*
					€.			*0*
					€.			*0*

ATS Brianza

					€.			0
					€.			0
					€.			0
					€.			0
					€.			0
					€.			0
					€.			0
					€.			0
51560010200000	**Altri accantonamenti altro**			**Tot. Altri accantonamenti altro**	**€.**	**0**	**0**	**0**
				Accantonamenti per Comitato Etico	€.			0
				Accantonamento per libera professione	€.			0
				Accantonamenti per recuperi NOC	€.			0
				Accantonamento premi operosità	€.			0
				Accantonamento proventi Call Center Regionale	€.			0
				Accantonamenti per maggiori entrate proprie, proventi straordinari e sopravvenienze attive	€.	-	-	0
					€.			0
					€.			0
					€.			0
					€.			0
					€.			0
					€.			0
				Accantonamento costi personale	€.			0

RISCRIBA

				Accantonamento costi beni	€.			0
				Accantonamento costi servizi	€.			0
				Accantonamento altri oneri e spese	€.	-	-	0
					€.			0
					€.			0
					€.			0
					€.			0
					€.			0

RLS.C.R.I.B.A.

SCHEDA DI DETTAGLIO NATURA ECONOMICA DEI PROVENTI E ONERI STRAORDINARI **ASST DEI SETTE LAGHI**

COD_COGE_NI	Voce Bilancio	Descrizione		*Consuntivo al 31/12/2018*	*Consuntivo al 31/12/2019*	*Variazione*
81010005030000	**Altre Plusvalenze**	**Tot. Altre Plusvalenze**	**€.**	***0***	***0***	***0***
			€.			*0*
			€.			*0*
			€.			*0*
			€.			*0*
			€.			*0*
			€.			*0*
			€.			*0*
			€.			*0*
			€.			*0*
			€.			*0*
			€.			*0*
			€.			*0*
			€.			*0*
			€.			*0*
			€.			*0*
81010100010010	**Altre sopravvenienze attive verso terzi**	**Tot. Altre sopravvenienze attive verso terzi**	**€.**	***114,201***	***88,328***	***(25,873)***
		Cessione sangue	€.	**-**	**17,172**	*17,172*
		Cessione emocomponenti anni precedenti	€.		17,172	*17,172*
			€.			*0*
			€.			*0*
		Contributi	€.	**-**	**-**	*0*
			€.			*0*
			€.			*0*
			€.			*0*
		Fitti attivi	€.	**-**	**-**	*0*
			€.			*0*
			€.			*0*
			€.			*0*
		Interessi di mora	€.	**-**	**-**	*0*
			€.			*0*
			€.			*0*
			€.			*0*
		Libera Professione	€.	**-**	**-**	*0*
			€.			*0*
			€.			*0*
			€.			*0*
		Prestazioni	€.	**-**	**-**	*0*
			€.			*0*
			€.			*0*
			€.			*0*
		Sanzioni	€.	**-**	**-**	*0*
			€.			*0*
			€.			*0*

RUS.CRIBIA

			€.			0
		Ticket	€.	**114,201**	**34,930**	(79,271)
		Recuperi anni precedenti	€.	114,201	34,930	(79,271)
			€.			0
			€.			0
		Altri ricavi e proventi	€.	-	**36,226**	36,226
		rimborsi	€.		30,888	30,888
		rimborsi infortuni	€.		5,338	5,338
			€.			0
81010100010020	**Altre insussistenze attive verso terzi**	**Tot. Altre insussistenze attive verso terzi**	**€.**	**0**	**0**	**0**
		Cessione sangue	€.	-	-	0
			€.			0
			€.			0
			€.			0
		Contributi	€.	-	-	0
			€.			0
			€.			0
			€.			0
		Fitti attivi	€.	-	-	0
			€.			0
			€.			0
			€.			0
		Interessi di mora	€.	-	-	0
			€.			0
			€.			0
			€.			0
		Libera Professione	€.	-	-	0
			€.			0
			€.			0
			€.			0
		Prestazioni	€.	-	-	0
			€.			0
			€.			0
			€.			0
		Sanzioni	€.	-	-	0
			€.			0
			€.			0
			€.			0
		Ticket	€.	-	-	0
			€.			0
			€.			0
			€.			0
		Altri ricavi e proventi	€.	-	-	0
			€.			0
			€.			0
			€.			0
81010120000000	**Altri Proventi Straordinari**	**Tot. Altri Proventi Straordinari**	**€.**	**0**	**0**	**0**
		Altri ricavi e proventi	€.	-	-	0
			€.			0

RISCRIBITA

			€.			0
			€.			0
			€.			0
			€.			0
		Rimborsi e recuperi costi	€.	-	-	0
			€.			0
			€.			0
			€.			0
			€.			0
		Utilizzi fondi	€.	-	-	0
			€.			0
			€.			0
			€.			0
						0
82010005010000	**Minusvalenze**	**Tot. Minusvalenze**	**€.**	***65,389***	***16,112***	***(49,277)***
			€.	65,389	16,112	(49,277)
			€.			0
			€.			0
			€.			0
			€.			0
			€.			0
			€.			0
			€.			0
			€.			0
			€.			0
			€.			0
			€.			0
			€.			0
			€.			0
			€.			0
82010130010010	**Altre sopravvenienze passive verso terzi**	**Tot. Altre sopravvenienze passive verso terzi**	**€.**	***88,822***	***24,166***	***(64,656)***
		Assistenza fuori regione: prestazioni non soggette a compensazione	€.	-	-	0
			€.			0
			€.			0
			€.			0
		Assicurazioni	€.	-	-	0
			€.			0
			€.			0
			€.			0
		Beni	€.	-	-	0
			€.			0
			€.			0
			€.			0
		Altri servizi	€.	-	-	0
			€.			0
			€.			0
			€.			0
		Fitti passivi	€.	-	-	0
			€.			0

RIS.CRIB.IA

			€.			0
			€.			0
		Furti	€.	-	-	0
			€.			0
			€.			0
			€.			0
		Interessi passivi	€.	-	-	0
			€.			0
			€.			0
			€.			0
		Libera Professione	€.	-	-	0
			€.			0
			€.			0
			€.			0
		Oneri tributari	€.	**4,040**	**647**	(3,393)
		Oneri relativi ad anni precedenti	€.	4,040	647	(3,393)
			€.			0
			€.			0
		Personale	€.	-	-	0
			€.			0
			€.			0
			€.			0
		Rimborsi assistiti	€.	**4,455**	**19,880**	15,425
		rimborsi per prestazione non erogata	€.	4,455	19,880	15,425
			€.			0
			€.			0
		Rimborsi e recuperi costi	€.	-	**3,639**	3,639
		rimborsi	€.		2,187	2,187
		stralcio bolli	€.		46	46
		abbuoni e storni	€.		1,406	1,406
		Utenze	€.	-	-	0
			€.			0
			€.			0
			€.			0
		Rettifiche ricavi da prestazioni sanitarie	€.	-	-	0
			€.			0
			€.			0
			€.			0
		Rettifiche altri ricavi e proventi	€.	**80,327**	-	(80,327)
		storni per doppia fatturazione	€.	80,327		(80,327)
			€.			0
			€.			0
82010130010020	**Altre insussistenze passive verso terzi**	**Tot. Altre insussistenze passive verso terzi**	**€.**	***0***	***0***	***0***
		Assistenza fuori regione: prestazioni non soggette a compensazione	€.	-	-	0
			€.			0
			€.			0
			€.			0
		Assicurazioni	€.	-	-	0
			€.			0

RIS.C.BIBA

			€.			0
			€.			0
		Beni	€.	-	-	0
			€.			0
			€.			0
			€.			0
		Altri servizi	€.	-	-	0
			€.			0
			€.			0
			€.			0
		Fitti passivi	€.	-	-	0
			€.			0
			€.			0
			€.			0
		Furti	€.	-	-	0
			€.			0
			€.			0
			€.			0
		Interessi passivi	€.	-	-	0
			€.			0
			€.			0
			€.			0
		Libera Professione	€.	-	-	0
			€.			0
			€.			0
			€.			0
		Oneri tributari	€.	-	-	0
			€.			0
			€.			0
			€.			0
		Personale	€.	-	-	0
			€.			0
			€.			0
			€.			0
		Rimborsi assistiti	€.	-	-	0
			€.			0
			€.			0
			€.			0
		Rimborsi e recuperi costi	€.	-	-	0
			€.			0
			€.			0
			€.			0
		Utenze	€.	-	-	0
			€.			0
			€.			0
			€.			0
		Rettifiche ricavi da prestazioni sanitarie	€.	-	-	0
			€.			0
			€.			0
			€.			0

RIS.CRIBIT.

		Rettifiche altri ricavi e proventi	€.	-	-	0
			€.			0
			€.			0
			€.			0
82010140010000	**Altri Oneri Straordinari**	**Tot. Altri Oneri Straordinari**	**€.**	***0***	***0***	***0***
		Altri costi e oneri	€.	-	-	0
			€.			0
			€.			0
			€.			0
			€.			0
			€.			0
			€.			0
			€.			0
			€.			0
			€.			0
			€.			0
			€.			0
			€.			0
			€.			0
			€.			0

F.to Il Responsabile Economico Finanziario ai sensi D.Lgs. 39/93

RI.S.C.R.I.B.A.

SCHEDA DI DETTAGLIO NATURA ECONOMICA DEI PROVENTI E ONERI STRAORDINARI **ASST DEI SETTE LAGHI**

COD_COGE_NI	Voce Bilancio	Descrizione		*Consuntivo al 31/12/2018*	*Consuntivo al 31/12/2019*	*Variazione*
81010005030000	**Altre Plusvalenze**	**Tot. Altre Plusvalenze**	**€.**	***0***	***0***	***0***
			€.			*0*
			€.			*0*
			€.			*0*
			€.			*0*
			€.			*0*
			€.			*0*
			€.			*0*
			€.			*0*
			€.			*0*
			€.			*0*
			€.			*0*
			€.			*0*
			€.			*0*
			€.			*0*
			€.			*0*
81010100010010	**Altre sopravvenienze attive verso terzi**	**Tot. Altre sopravvenienze attive verso terzi**	**€.**	***0***	***0***	***0***
		Cessione sangue	€.	-	-	*0*
			€.			*0*
			€.			*0*
			€.			*0*
		Contributi	€.	-	-	*0*
			€.			*0*
			€.			*0*
			€.			*0*
		Fitti attivi	€.	-	-	*0*
			€.			*0*
			€.			*0*
			€.			*0*
		Interessi di mora	€.	-	-	*0*
			€.			*0*
			€.			*0*
			€.			*0*
		Libera Professione	€.	-	-	*0*
			€.			*0*
			€.			*0*
			€.			*0*
		Prestazioni	€.	-	-	*0*
			€.			*0*
			€.			*0*
			€.			*0*
		Sanzioni	€.	-	-	*0*
			€.			*0*
			€.			*0*

RUS.CRIBIA

			€.			0
		Ticket	€.	-	-	0
			€.			0
			€.			0
			€.			0
		Altri ricavi e proventi	€.	-	-	0
			€.			0
			€.			0
			€.			0
81010100010020	**Altre insussistenze attive verso terzi**	**Tot. Altre insussistenze attive verso terzi**	**€.**	***0***	***0***	***0***
		Cessione sangue	€.	-	-	0
			€.			0
			€.			0
			€.			0
		Contributi	€.	-	-	0
			€.			0
			€.			0
			€.			0
		Fitti attivi	€.	-	-	0
			€.			0
			€.			0
			€.			0
		Interessi di mora	€.	-	-	0
			€.			0
			€.			0
			€.			0
		Libera Professione	€.	-	-	0
			€.			0
			€.			0
			€.			0
		Prestazioni	€.	-	-	0
			€.			0
			€.			0
			€.			0
		Sanzioni	€.	-	-	0
			€.			0
			€.			0
			€.			0
		Ticket	€.	-	-	0
			€.			0
			€.			0
			€.			0
		Altri ricavi e proventi	€.	-	-	0
			€.			0
			€.			0
			€.			0
81010120000000	**Altri Proventi Straordinari**	**Tot. Altri Proventi Straordinari**	**€.**	***0***	***0***	***0***
		Altri ricavi e proventi	€.	-	-	0
			€.			0

RISCRIBIA

			€.			0
			€.			0
			€.			0
			€.			0
		Rimborsi e recuperi costi	€.	-	-	0
			€.			0
			€.			0
			€.			0
			€.			0
		Utilizzi fondi	€.	-	-	0
			€.			0
			€.			0
			€.			0
						0
82010005010000	**Minusvalenze**	**Tot. Minusvalenze**	**€.**	***0***	***0***	***0***
			€.			0
			€.			0
			€.			0
			€.			0
			€.			0
			€.			0
			€.			0
			€.			0
			€.			0
			€.			0
			€.			0
			€.			0
			€.			0
			€.			0
			€.			0
			€.			0
82010130010010	**Altre sopravvenienze passive verso terzi**	**Tot. Altre sopravvenienze passive verso terzi**	**€.**	***0***	***0***	***0***
		Assistenza fuori regione: prestazioni non soggette a compensazione	€.	-	-	0
			€.			0
			€.			0
			€.			0
		Assicurazioni	€.	-	-	0
			€.			0
			€.			0
			€.			0
		Beni	€.	-	-	0
			€.			0
			€.			0
			€.			0
		Altri servizi	€.	-	-	0
			€.			0
			€.			0
			€.			0
		Fitti passivi	€.	-	-	0
			€.			0

RIS.CRIBIA

			€.			0
			€.			0
		Furti	€.	-	-	0
			€.			0
			€.			0
			€.			0
		Interessi passivi	€.	-	-	0
			€.			0
			€.			0
			€.			0
		Libera Professione	€.	-	-	0
			€.			0
			€.			0
			€.			0
		Oneri tributari	€.	-	-	0
			€.			0
			€.			0
			€.			0
		Personale	€.	-	-	0
			€.			0
			€.			0
			€.			0
		Rimborsi assistiti	€.	-	-	0
			€.			0
			€.			0
			€.			0
		Rimborsi e recuperi costi	€.	-	-	0
			€.			0
			€.			0
			€.			0
		Utenze	€.	-	-	0
			€.			0
			€.			0
			€.			0
		Rettifiche ricavi da prestazioni sanitarie	€.	-	-	0
			€.			0
			€.			0
			€.			0
		Rettifiche altri ricavi e proventi	€.	-	-	0
			€.			0
			€.			0
			€.			0
82010130010020	**Altre insussistenze passive verso terzi**	**Tot. Altre insussistenze passive verso terzi**	**€.**	***0***	***0***	***0***
		Assistenza fuori regione: prestazioni non soggette a compensazione	€.	-	-	0
			€.			0
			€.			0
			€.			0
		Assicurazioni	€.	-	-	0
			€.			0

RIS.CBI.BIZ

			€.			0
			€.			0
		Beni	€.	-	-	0
			€.			0
			€.			0
			€.			0
		Altri servizi	€.	-	-	0
			€.			0
			€.			0
			€.			0
		Fitti passivi	€.	-	-	0
			€.			0
			€.			0
			€.			0
		Furti	€.	-	-	0
			€.			0
			€.			0
			€.			0
		Interessi passivi	€.	-	-	0
			€.			0
			€.			0
			€.			0
		Libera Professione	€.	-	-	0
			€.			0
			€.			0
			€.			0
		Oneri tributari	€.	-	-	0
			€.			0
			€.			0
			€.			0
		Personale	€.	-	-	0
			€.			0
			€.			0
			€.			0
		Rimborsi assistiti	€.	-	-	0
			€.			0
			€.			0
			€.			0
		Rimborsi e recuperi costi	€.	-	-	0
			€.			0
			€.			0
			€.			0
		Utenze	€.	-	-	0
			€.			0
			€.			0
			€.			0
		Rettifiche ricavi da prestazioni sanitarie	€.	-	-	0
			€.			0
			€.			0
			€.			0

RIS.CRI.BIA

		Rettifiche altri ricavi e proventi	€.	-	-	0
			€.			0
			€.			0
			€.			0
82010140010000	**Altri Oneri Straordinari**	**Tot. Altri Oneri Straordinari**	**€.**	***0***	***0***	***0***
		Altri costi e oneri	€.	-	-	0
			€.			0
			€.			0
			€.			0
			€.			0
			€.			0
			€.			0
			€.			0
			€.			0
			€.			0
			€.			0
			€.			0
			€.			0
			€.			0
			€.			0

F.to Il Responsabile Economico Finanziario ai sensi D.Lgs. 39/93

RI.S.C.R.I.B.A.

SCHEDA DI DETTAGLIO NATURA ECONOMICA DEI PROVENTI E ONERI STRAORDINARI **ASST DEI SETTE LAGHI**

COD_COGE_NI	Voce Bilancio	Descrizione		*Consuntivo al 31/12/2018*	*Consuntivo al 31/12/2019*	*Variazione*
81010005030000	**Altre Plusvalenze**	**Tot. Altre Plusvalenze**	**€.**	***0***	***0***	***0***
			€.			*0*
			€.			*0*
			€.			*0*
			€.			*0*
			€.			*0*
			€.			*0*
			€.			*0*
			€.			*0*
			€.			*0*
			€.			*0*
			€.			*0*
			€.			*0*
			€.			*0*
			€.			*0*
			€.			*0*
81010100010010	**Altre sopravvenienze attive verso terzi**	**Tot. Altre sopravvenienze attive verso terzi**	**€.**	***0***	***0***	***0***
		Cessione sangue	€.	-	-	*0*
			€.			*0*
			€.			*0*
			€.			*0*
		Contributi	€.	-	-	*0*
			€.			*0*
			€.			*0*
			€.			*0*
		Fitti attivi	€.	-	-	*0*
			€.			*0*
			€.			*0*
			€.			*0*
		Interessi di mora	€.	-	-	*0*
			€.			*0*
			€.			*0*
			€.			*0*
		Libera Professione	€.	-	-	*0*
			€.			*0*
			€.			*0*
			€.			*0*
		Prestazioni	€.	-	-	*0*
			€.			*0*
			€.			*0*
			€.			*0*
		Sanzioni	€.	-	-	*0*
			€.			*0*
			€.			*0*

RUS.CRIBIA

			€.			0
		Ticket	€.	-	-	0
			€.			0
			€.			0
			€.			0
		Altri ricavi e proventi	€.	-	-	0
			€.			0
			€.			0
			€.			0
81010100010020	**Altre insussistenze attive verso terzi**	**Tot. Altre insussistenze attive verso terzi**	**€.**	***0***	***0***	***0***
		Cessione sangue	€.	-	-	0
			€.			0
			€.			0
			€.			0
		Contributi	€.	-	-	0
			€.			0
			€.			0
			€.			0
		Fitti attivi	€.	-	-	0
			€.			0
			€.			0
			€.			0
		Interessi di mora	€.	-	-	0
			€.			0
			€.			0
			€.			0
		Libera Professione	€.	-	-	0
			€.			0
			€.			0
			€.			0
		Prestazioni	€.	-	-	0
			€.			0
			€.			0
			€.			0
		Sanzioni	€.	-	-	0
			€.			0
			€.			0
			€.			0
		Ticket	€.	-	-	0
			€.			0
			€.			0
			€.			0
		Altri ricavi e proventi	€.	-	-	0
			€.			0
			€.			0
			€.			0
81010120000000	**Altri Proventi Straordinari**	**Tot. Altri Proventi Straordinari**	**€.**	***0***	***0***	***0***
		Altri ricavi e proventi	€.	-	-	0
			€.			0

RISCRIBITA

			€.			0
			€.			0
			€.			0
			€.			0
		Rimborsi e recuperi costi	€.	-	-	0
			€.			0
			€.			0
			€.			0
			€.			0
		Utilizzi fondi	€.	-	-	0
			€.			0
			€.			0
			€.			0
						0
82010005010000	**Minusvalenze**	**Tot. Minusvalenze**	**€.**	**0**	**0**	**0**
			€.			0
			€.			0
			€.			0
			€.			0
			€.			0
			€.			0
			€.			0
			€.			0
			€.			0
			€.			0
			€.			0
			€.			0
			€.			0
			€.			0
			€.			0
			€.			0
82010130010010	**Altre sopravvenienze passive verso terzi**	**Tot. Altre sopravvenienze passive verso terzi**	**€.**	**0**	**0**	**0**
		Assistenza fuori regione: prestazioni non soggette a compensazione	€.	-	-	0
			€.			0
			€.			0
			€.			0
		Assicurazioni	€.	-	-	0
			€.			0
			€.			0
			€.			0
		Beni	€.	-	-	0
			€.			0
			€.			0
			€.			0
		Altri servizi	€.	-	-	0
			€.			0
			€.			0
			€.			0
		Fitti passivi	€.	-	-	0
			€.			0

RIS.CRIB.IA

			€.			0
			€.			0
		Furti	€.	-	-	0
			€.			0
			€.			0
			€.			0
		Interessi passivi	€.	-	-	0
			€.			0
			€.			0
			€.			0
		Libera Professione	€.	-	-	0
			€.			0
			€.			0
			€.			0
		Oneri tributari	€.	-	-	0
			€.			0
			€.			0
			€.			0
		Personale	€.	-	-	0
			€.			0
			€.			0
			€.			0
		Rimborsi assistiti	€.	-	-	0
			€.			0
			€.			0
			€.			0
		Rimborsi e recuperi costi	€.	-	-	0
			€.			0
			€.			0
			€.			0
		Utenze	€.	-	-	0
			€.			0
			€.			0
			€.			0
		Rettifiche ricavi da prestazioni sanitarie	€.	-	-	0
			€.			0
			€.			0
			€.			0
		Rettifiche altri ricavi e proventi	€.	-	-	0
			€.			0
			€.			0
			€.			0
82010130010020	**Altre insussistenze passive verso terzi**	**Tot. Altre insussistenze passive verso terzi**	**€.**	***0***	***0***	***0***
		Assistenza fuori regione: prestazioni non soggette a compensazione	€.	-	-	0
			€.			0
			€.			0
			€.			0
		Assicurazioni	€.	-	-	0
			€.			0

RIS.CRI.BIA

			€.			0
			€.			0
		Beni	€.	-	-	0
			€.			0
			€.			0
			€.			0
		Altri servizi	€.	-	-	0
			€.			0
			€.			0
			€.			0
		Fitti passivi	€.	-	-	0
			€.			0
			€.			0
			€.			0
		Furti	€.	-	-	0
			€.			0
			€.			0
			€.			0
		Interessi passivi	€.	-	-	0
			€.			0
			€.			0
			€.			0
		Libera Professione	€.	-	-	0
			€.			0
			€.			0
			€.			0
		Oneri tributari	€.	-	-	0
			€.			0
			€.			0
			€.			0
		Personale	€.	-	-	0
			€.			0
			€.			0
			€.			0
		Rimborsi assistiti	€.	-	-	0
			€.			0
			€.			0
			€.			0
		Rimborsi e recuperi costi	€.	-	-	0
			€.			0
			€.			0
			€.			0
		Utenze	€.	-	-	0
			€.			0
			€.			0
			€.			0
		Rettifiche ricavi da prestazioni sanitarie	€.	-	-	0
			€.			0
			€.			0
			€.			0

RIS.CRI.BIT.

		Rettifiche altri ricavi e proventi	€.	-	-	0
			€.			0
			€.			0
			€.			0
82010140010000	**Altri Oneri Straordinari**	**Tot. Altri Oneri Straordinari**	**€.**	***0***	***0***	***0***
		Altri costi e oneri	€.	-	-	0
			€.			0
			€.			0
			€.			0
			€.			0
			€.			0
			€.			0
			€.			0
			€.			0
			€.			0
			€.			0
			€.			0
			€.			0
			€.			0
			€.			0

F.to Il Responsabile Economico Finanziario ai sensi D.Lgs. 39/93

RI.S.C.R.I.B.A.

Stato Patrimoniale (D.Lgs.23/6/2011 - n.118) Anno: 2019

1,352,899 -1,352,899

Nome dell'Azienda

710 ASST DEI SETTE LAGHI

Dati in €- Anno: 2019 - Consuntivo

SCHEMA DI STATO PATRIMONIALE	Bilancio Consuntivo - Totale 2018	Bilancio attività sanitaria - Consuntivo 2018	Bilancio attività ricerca - Consuntivo 2018	Bilancio attività socio assistenziale - Consuntivo 2018	Bilancio Consuntivo -Totale 2019	Bilancio attività sanitaria - Consuntivo 2019	Bilancio attività ricerca - Consuntivo 2019	Bilancio attività socio assistenziale - Consuntivo 2019			Bilancio Consuntivo - Totale 2018	Bilancio Consuntivo -Totale 2019	Variazioni 2019/2018 Importo	Variazioni 2019/2018 %
ATTIVO														
A) IMMOBILIZZAZIONI														
A.I) IMMOBILIZZAZIONI IMMATERIALI	1,565,000	1,565,000	0	0	2,443,752	2,443,752	0	0			1,565,000	2,443,752	878,752	56.15%
A.I.1) Costi di impianto e di ampliamento	0	0	0	0	0	0	0	0			0	0	0	0.00%
A.I.2) Costi di ricerca e sviluppo	0	0	0	0	0	0	0	0			0	0	0	0.00%
A.I.3) Diritti di brevetto e diritti di utilizzazione delle opere dell'ingegno	0	0	0	0	0	0	0	0			0	0	0	0.00%
A.I.4) Immobilizzazioni immateriali in corso e acconti	0	0	0	0	0	0	0	0			0	0	0	0.00%
A.I.5) Altre immobilizzazioni immateriali.	1,565,000	1,565,000	0	0	2,443,752	2,443,752	0	0			1,565,000	2,443,752	878,752	56.15%
A.II) IMMOBILIZZAZIONI MATERIALI	241,006,000	241,006,000	0	0	231,948,380	231,948,380	0	0			241,006,000	231,948,380	-9,057,620	-3.76%
A.II.1) Terreni	5,273,000	5,273,000	0	0	5,273,565	5,273,565	0	0			5,273,000	5,273,565	565	0.01%
A.II.1.a) Disponibili	6,000	6,000	0	0	6,498	6,498	0	0			6,000	6,498	498	8.30%
A.II.1.b) Indisponibili	5,267,000	5,267,000	0	0	5,267,067	5,267,067	0	0			5,267,000	5,267,067	67	0.00%
A.II.2) Fabbricati	192,130,000	192,130,000	0	0	183,610,169	183,610,169	0	0			192,130,000	183,610,169	-8,519,831	-4.43%
A.II.2.a) Fabbricati non strumentali (disponibili).	842,000	842,000	0	0	765,378	765,378	0	0			842,000	765,378	-76,622	-9.10%
A.II.2.b) Fabbricati strumentali (indisponibili)	191,288,000	191,288,000	0	0	182,844,791	182,844,791	0	0			191,288,000	182,844,791	-8,443,209	-4.41%
A.II.3) Impianti e macchinari	12,024,000	12,024,000	0	0	10,953,903	10,953,903	0	0			12,024,000	10,953,903	-1,070,097	-8.90%
A.II.4) Attrezzature sanitarie e scientifiche	9,166,000	9,166,000	0	0	8,906,459	8,906,459	0	0			9,166,000	8,906,459	-259,541	-2.83%
A.II.5) Mobili e arredi	5,686,000	5,686,000	0	0	5,283,831	5,283,831	0	0			5,686,000	5,283,831	-402,169	-7.07%
A.II.6) Automezzi	132,000	132,000	0	0	80,131	80,131	0	0			132,000	80,131	-51,869	-39.29%
A.II.7) Oggetti d'arte	127,000	127,000	0	0	130,577	130,577	0	0			127,000	130,577	3,577	2.82%
A.II.8) Altre immobilizzazioni materiali	175,000	175,000	0	0	383,758	383,758	0	0			175,000	383,758	208,758	119.29%
A.II.9) Immobilizzazioni materiali in corso e acconti	16,293,000	16,293,000	0	0	17,325,987	17,325,987	0	0	Entro 12 mesi	Oltre 12 mesi	16,293,000	17,325,987	1,032,987	6.34%
A.III) IMMOBILIZZAZIONI FINANZIARIE con separata indicazione, per ciascuna voce dei crediti, degli importi esigibili entro l'esercizio successivo	0	0	0	0	0	0	0	0	0	0	0	0	0	0.00%
A.III.1) Crediti finanziari	0	0	0	0	0	0	0	0	0	0	0	0	0	0.00%
A.III.1.a) Crediti finanziari v/Stato	0	0	0	0	0	0	0	0	0	0	0	0	0	0.00%
A.III.1.b) Crediti finanziari v/Regione	0	0	0	0	0	0	0	0	0	0	0	0	0	0.00%
A.III.1.c) Crediti finanziari v/partecipate	0	0	0	0	0	0	0	0	0	0	0	0	0	0.00%
A.III.1.d) Crediti finanziari v/altri	0	0	0	0	0	0	0	0	0	0	0	0	0	0.00%
A.III.2) Titoli	0	0	0	0	0	0	0	0	0	0	0	0	0	0.00%
A.III.2.a) Partecipazioni	0	0	0	0	0	0	0	0	0	0	0	0	0	0.00%
A.III.2.b) Altri titoli	0	0	0	0	0	0	0	0	0	0	0	0	0	0.00%
TOTALE A)	242,571,000	242,571,000	0	0	234,392,132	234,392,132	0	0			242,571,000	234,392,132	-8,178,868	-3.37%
B) ATTIVO CIRCOLANTE														
B.I) RIMANENZE	12,471,000	12,471,000	0	0	12,361,946	12,361,946	0	0			12,471,000	12,361,946	-109,054	-0.87%
B.I.1) Rimanenze beni sanitari	11,690,000	11,690,000	0	0	11,789,039	11,789,039	0	0			11,690,000	11,789,039	99,039	0.85%
B.I.2) Rimanenze beni non sanitari	781,000	781,000	0	0	572,907	572,907	0	0			781,000	572,907	-208,093	-26.64%
B.I.3) Acconti per acquisti beni sanitari	0	0	0	0	0	0	0	0			0	0	0	0.00%
B.I.4) Acconti per acquisti beni non sanitari	0	0	0	0	0	0	0	0	Entro 12 mesi	Oltre 12 mesi	0	0	0	0.00%
B.II) CREDITI - Con separata indicazione, per ciascuna voce, degli importi esigibili oltre l'esercizio successivo	216,578,000	216,578,000	0	0	170,614,265	170,614,265	0	0	9,692,786	43,269,148	216,578,000	170,614,265	-45,963,735	-21.22%
B.II.1) Crediti v/ Stato	975,000	975,000	0	0	975,582	975,582	0	0	46,958	1,751	975,000	975,582	582	0.06%
B.II.1.a) Crediti v/ Stato - parte corrente	973,000	973,000	0	0	972,532	972,532	0	0	46,958	461	973,000	972,532	-468	-0.05%
B.II.1.a.1) Crediti v/Stato per spesa corrente e acconti	973,000	973,000	0	0	972,532	972,532	0	0	46,958	461	973,000	972,532	-468	-0.05%
B.II.1.a.2) Crediti v/Stato - altro	0	0	0	0	0	0	0	0	0	0	0	0	0	0.00%
B.II.1.b) Crediti v/ Stato - investimenti	0	0	0	0	0	0	0	0	0	0	0	0	0	0.00%
B.II.1.c) Crediti v/ Stato - per ricerca	0	0	0	0	0	0	0	0	0	0	0	0	0	0.00%
B.II.1.c.1) Crediti v/ministero della Salute per ricerca corrente	0	0	0	0	0	0	0	0	0	0	0	0	0	0.00%
B.II.1.c.2) Crediti v/ministero della Salute per ricerca finalizzata	0	0	0	0	0	0	0	0	0	0	0	0	0	0.00%
B.II.1.c.3) Crediti v/Stato per ricerca - altre Amministrazioni centrali	0	0	0	0	0	0	0	0	0	0	0	0	0	0.00%
B.II.1.c.4) Crediti v/Stato - Investimenti per ricerca	0	0	0	0	0	0	0	0	0	0	0	0	0	0.00%
B.II.1.d) Crediti v/Prefetture	2,000	2,000	0	0	3,050	3,050	0	0	0	1,290	2,000	3,050	1,050	52.50%
B.II.2) Crediti v/ Regione	82,838,000	82,838,000	0	0	84,408,823	84,408,823	0	0	7,777,360	38,003,313	82,838,000	84,408,823	1,570,823	1.90%
B.II.2.a) Crediti v/ regione - parte corrente	22,638,000	22,638,000	0	0	28,865,397	28,865,397	0	0	2,198,799	4,607,115	22,638,000	28,865,397	6,227,397	27.51%
B.II.2.a.1) Crediti v/ regione per spesa corrente	22,638,000	22,638,000	0	0	28,865,397	28,865,397	0	0	2,198,799	4,607,115	22,638,000	28,865,397	6,227,397	27.51%
B.II.2.a.1.a) Crediti v/Regione o Provincia Autonoma per finanziamento sanitario ordinario corrente	4,410,000	4,410,000	0	0	9,916,887	9,916,887	0	0	286,772	1,622,395	4,410,000	9,916,887	5,506,887	124.87%
B.II.2.a.1.b) Crediti v/Regione o Provincia Autonoma per finanziamento sanitario aggiuntivo corrente LEA	0	0	0	0	0	0	0	0	0	0	0	0	0	0.00%
B.II.2.a.1.c) Crediti v/Regione o Provincia Autonoma per finanziamento sanitario aggiuntivo corrente extra LEA	0	0	0	0	0	0	0	0	0	0	0	0	0	0.00%
B.II.2.a.1.d) Crediti v/Regione o Provincia Autonoma per spesa corrente - altro	18,228,000	18,228,000	0	0	18,948,510	18,948,510	0	0	1,912,027	2,984,720	18,228,000	18,948,510	720,510	3.95%
B.II.2.a.1.d) Crediti v/Regione o Provincia Autonoma per spesa corrente - STP (ex D.lgs. 286/98)	0	0	0	0	0	0	0	0	0	0	0	0	0	0.00%
B.II.2.a.2) Crediti v/ regione per ricerca	0	0	0	0	0	0	0	0	0	0	0	0	0	0.00%
B.II.2.a.3) Crediti v/Regione o Provincia Autonoma per mobilità attiva internazionale	0	0	0	0	0	0	0	0	0	0	0	0	0	0.00%
B.II.2.b) Crediti v/ regione - Patrimonio Netto	60,200,000	60,200,000	0	0	55,543,426	55,543,426	0	0	5,578,561	33,396,198	60,200,000	55,543,426	-4,656,574	-7.74%
B.II.2.b.1) Crediti v/Regione o Provincia Autonoma per finanziamento per investimenti	60,200,000	60,200,000	0	0	55,543,426	55,543,426	0	0	5,578,561	33,396,198	60,200,000	55,543,426	-4,656,574	-7.74%
B.II.2.b.2) Crediti v/Regione o Provincia Autonoma per incremento fondo di dotazione	0	0	0	0	0	0	0	0	0	0	0	0	0	0.00%
B.II.2.b.3) Crediti v/Regione o Provincia Autonoma per ripiano perdite	0	0	0	0	0	0	0	0	0	0	0	0	0	0.00%
B.II.2.b.4) Crediti v/Regione o Provincia Autonoma per ricostituzione risorse da investimenti esercizi precedenti	0	0	0	0	0	0	0	0	0	0	0	0	0	0.00%
B.II.2.b.5) Crediti v/Regione o Provincia Autonoma per contributi L. 210/92	0	0	0	0	0	0	0	0	0	0	0	0	0	0.00%
B.II.3) Crediti v/Comuni	24,000	24,000	0	0	26,658	26,658	0	0	9,230	3,512	24,000	26,658	2,658	11.08%
B.II.4) Crediti v/ aziende sanitarie pubbliche e acconto quota FSR da distribuire	125,355,000	125,355,000	0	0	78,189,793	78,189,793	0	0	1,298,251	3,735,362	125,355,000	78,189,793	-47,165,207	-37.63%
B.II.4.a) Crediti v/ aziende sanitarie pubbliche della regione	125,339,000	125,339,000	0	0	78,066,585	78,066,585	0	0	1,297,796	3,732,575	125,339,000	78,066,585	-47,272,415	-37.72%
B.II.4.a1) Crediti v/ ATS per operazioni di conferimento/scorporo LR23/2015	0	0	0	0	0	0	0	0	0	0	0	0	0	0.00%
B.II.4.a2) Crediti v/ ASST per operazioni di conferimento/scorporo LR23/2015	0	0	0	0	0	0	0	0	0	0	0	0	0	0.00%
B.II.4.a3) Crediti v/ aziende sanitarie pubbliche della regione	125,339,000	125,339,000	0	0	78,066,585	78,066,585	0	0	1,297,796	3,732,575	125,339,000	78,066,585	-47,272,415	-37.72%
B.II.4.a4) Crediti v/Aziende sanitarie pubbliche della Regione per anticipazione ripiano disavanzo programmato dai Piani aziend	0	0	0	0	0	0	0	0	0	0	0	0	0	0.00%
B.II.4.b) Crediti v/aziende san. pubbliche fuori regione	16,000	16,000	0	0	123,208	123,208	0	0	455	2,787	16,000	123,208	107,208	670.05%
B.II.5) Crediti v/società partecipate e/o enti dipendenti della Regione	0	0	0	0	0	0	0	0	0	0	0	0	0	0.00%
B.II.6) Crediti v/Erario	17,000	17,000	0	0	7,859	7,859	0	0	0	0	17,000	7,859	-9,141	-53.77%
B.II.7) Crediti v/ altri	7,369,000	7,369,000	0	0	7,005,550	7,005,550	0	0	560,987	1,525,210	7,369,000	7,005,550	-363,450	-4.93%
B.III) ATTIVITA' FINANZIARIE CHE NON COSTITUISCONO IMMOBILIZZAZIONI	0	0	0	0	0	0	0	0			0	0	0	0.00%
B.III.1) Partecipazioni che non costituiscono immobilizzazioni	0	0	0	0	0	0	0	0			0	0	0	0.00%
B.III.2) Titoli che non costituiscono immobilizzazioni	0	0	0	0	0	0	0	0			0	0	0	0.00%
B.IV) DISPONIBILITA' LIQUIDE	38,134,000	38,134,000	0	0	71,995,244	71,995,244	0	0			38,134,000	71,995,244	33,861,244	88.80%
B.IV.1) Cassa	21,000	21,000	0	0	22,284	22,284	0	0			21,000	22,284	1,284	6.11%
B.IV.2) Istituto tesoriere	0	0	0	0	0	0	0	0			0	0	0	0.00%
B.IV.3) Tesoreria unica	38,018,000	38,018,000	0	0	71,927,263	71,927,263	0	0			38,018,000	71,927,263	33,909,263	89.19%
B.IV.4) Conto corrente postale	95,000	95,000	0	0	45,697	45,697	0	0			95,000	45,697	-49,303	-51.90%
TOTALE B)	267,183,000	267,183,000	0	0	254,971,455	254,971,455	0	0			267,183,000	254,971,455	-12,211,545	-4.57%
C) RATEI E RISCONTI ATTIVI														
C.I) Ratei attivi	6,000	6,000	0	0	8,583	8,583	0	0			6,000	8,583	2,583	43.05%
C.II) Risconti attivi	62,000	62,000	0	0	47,138	47,138	0	0			62,000	47,138	-14,862	-23.97%
TOTALE C)	68,000	68,000	0	0	55,721	55,721	0	0			68,000	55,721	-12,279	-18.06%
TOTALE ATTIVO (A+B+C)	509,822,000	509,822,000	0	0	489,419,308	489,419,308	0	0			509,822,000	489,419,308	-20,402,692	-4.00%
D) CONTI D'ORDINE														
D.I) Canoni di leasing ancora da pagare	0	0	0	0	0	0	0	0			0	0	0	0.00%
D.II) Depositi cauzionali	348,000	348,000	0	0	344,402	344,402	0	0			348,000	344,402	-3,598	-1.03%
D.III) Beni in comodato	0	0	0	0	0	0	0	0			0	0	0	0.00%
D.IV) Altri conti d'ordine	19,615,000	19,615,000	0	0	30,301,964	30,301,964	0	0			19,615,000	30,301,964	10,686,964	54.48%
TOTALE D)	19,963,000	19,963,000	0	0	30,646,366	30,646,366	0	0			19,963,000	30,646,366	10,683,366	53.52%
PASSIVO														
A) PATRIMONIO NETTO														
A.I) Fondo di dotazione	259,000	259,000	0	0	258,972	258,972	0	0			259,000	258,972	-28	-0.01%
A.II) Finanziamenti per investimenti	172,124,000	172,124,000	0	0	165,070,300	165,070,300	0	0			172,124,000	165,070,300	-7,053,700	-4.10%
A.II.1) Finanziamenti per beni di prima dotazione	4,949,000	4,949,000	0	0	4,662,965	4,662,965	0	0			4,949,000	4,662,965	-286,035	-5.78%
A.II.2) Finanziamenti da Stato per investimenti	1,033,000	1,033,000	0	0	1,031,642	1,031,642	0	0			1,033,000	1,031,642	-1,358	-0.13%
A.II.1.a) di cui Finanziamenti da Stato ex art. 20 L. 67/88	1,033,000	1,033,000	0	0	1,031,642	1,031,642	0	0			1,033,000	1,031,642	-1,358	-0.13%
A.II.1.b) di cui Finanziamenti da Stato per ricerca	0	0	0	0	0	0	0	0			0	0	0	0.00%
A.II.1.c) di cui Finanziamenti da Stato - Altri -	0	0	0	0	0	0	0	0			0	0	0	0.00%
A.II.3) Finanziamenti da Regione per investimenti	161,771,000	161,771,000	0	0	155,364,447	155,364,447	0	0			161,771,000	155,364,447	-6,406,553	-3.96%
A.II.4) Finanziamenti da altri soggetti pubblici per investimenti	0	0	0	0	0	0	0	0			0	0	0	0.00%
A.II.5) Finanziamenti per investimenti da rettifica contributi in conto esercizio	4,371,000	4,371,000	0	0	4,011,246	4,011,246	0	0			4,371,000	4,011,246	-359,754	-8.23%
A.III) Donazioni e lasciti vincolati a investimenti	5,893,000	5,893,000	0	0	5,483,185	5,483,185	0	0			5,893,000	5,483,185	-409,815	-6.95%
A.IV) Altre riserve	2,532,000	2,532,000	0	0	2,415,789	2,415,789	0	0			2,532,000	2,415,789	-116,211	-4.59%
A.V) Contributi per ripiano perdite	0	0	0	0	0	0	0	0			0	0	0	0.00%
A.VI) Utili (perdite) portate a nuovo	0	0	0	0	0	0	0	0			0	0	0	0.00%
A.VII) Utile (perdita) dell'esercizio	0	0	0	0	0	0	0	0			0	0	0	0.00%
TOTALE A)	180,808,000	180,808,000	0	0	173,228,246	173,228,246	0	0			180,808,000	173,228,246	-7,579,754	-4.19%
B) FONDI PER RISCHI E ONERI														
B.I) Fondi per imposte, anche differite	0	0	0	0	0	0	0	0			0	0	0	0.00%
B.II) Fondi per rischi	10,916,000	10,916,000	0	0	11,761,030	11,761,030	0	0			10,916,000	11,761,030	845,030	7.74%

B.III) Fondi da distribuire	0	0	0	0	0	0	0	0			0	0	0	0	0.00%
B.IV) Quota inutilizzata contributi di parte corrente vincolati	2,814,000	2,814,000	0	0	4,855,922	4,855,922	0	0			2,814,000	4,855,922	2,041,922	72.56%
B.V) Altri fondi	8,714,000	8,714,000	0	0	9,902,751	9,902,751	0	0			8,714,000	9,902,751	1,188,751	13.64%
TOTALE B)	**22,444,000**	**22,444,000**	**0**	**0**	**26,519,703**	**26,519,703**	**0**	**0**			**22,444,000**	**26,519,703**	**4,075,703**	**18.16%**
C) TRATTAMENTO FINE RAPPORTO														
C.I) Premi operosità	1,490,000	1,490,000	0	0	1,395,409	1,395,409	0	0			1,490,000	1,395,409	-94,591	-6.35%
C.II) TFR personale dipendente	0	0	0	0	0	0	0	0			0	0	0	0.00%
TOTALE C)	**1,490,000**	**1,490,000**	**0**	**0**	**1,395,409**	**1,395,409**	**0**	**0**			**1,490,000**	**1,395,409**	**-94,591**	**-6.35%**
D) DEBITI con separata indicazione, per ciascuna voce, degli importi esigibili oltre l'esercizio successivo									Entro 12 mesi	Oltre 12 mesi				
D.I) Mutui passivi	0	0	0	0	0	0	0	0	0	0	0	0	0	0.00%
D.II) Debiti verso Stato	15,000	15,000	0	0	19,836	19,836	0	0	0	39,672	15,000	19,836	4,836	32.24%
D.III) Debiti verso Regione	0	0	0	0	636,301	636,301	0	0	0	1,272,602	0	636,301	636,301	0.00%
D.IV) Debiti verso Comuni	69,000	69,000	0	0	182,645	182,645	0	0	6,122	344,512	69,000	182,645	113,645	164.70%
D.V) Debiti verso Aziende sanitarie pubbliche	131,802,000	131,802,000	0	0	127,877,389	127,877,389	0	0	112,637,709	128,394,958	131,802,000	127,877,389	-3,924,611	-2.98%
D.V.a) Debiti v/aziende sanitarie pubbliche della Regione per spesa corrente e mobilità	109,937,000	109,937,000	0	0	109,937,914	109,937,914	0	0	109,937,914	109,937,914	109,937,000	109,937,914	914	0.00%
D.V.b) Debiti v/aziende sanitarie pubbliche della Regione per finanziamento sanitario aggiuntivo corrente LEA	0	0	0	0	0	0	0	0	0	0	0	0	0	0.00%
D.V.c) Debiti v/aziende sanitarie pubbliche della Regione per finanziamento sanitario aggiuntivo corrente extra LEA	0	0	0	0	0	0	0	0	0	0	0	0	0	0.00%
D.V.d) Debiti v/aziende sanitarie pubbliche della Regione per altre prestazioni	21,595,000	21,595,000	0	0	17,749,788	17,749,788	0	0	2,680,776	18,208,473	21,595,000	17,749,788	-3,845,212	-17.81%
D.V.d1) Debiti v/ ATS per operazioni di conferimento/scorporo LR23/2015	4,852,000	4,852,000	0	0	0	0	0	0	0	0	4,852,000	0	-4,852,000	-100.00%
D.V.d2) Debiti v/ ASST per operazioni di conferimento/scorporo LR23/2015	5,370,000	5,370,000	0	0	5,578,278	5,578,278	0	0	0	0	5,370,000	5,578,278	208,278	3.88%
D.V.d3) Debiti v/aziende sanitarie pubbliche della Regione per altre prestazioni	11,373,000	11,373,000	0	0	12,171,510	12,171,510	0	0	2,680,776	18,208,473	11,373,000	12,171,510	798,510	7.02%
D.V.e) Debiti v/aziende sanitarie pubbliche della Regione per versamenti a patrimonio netto	0	0	0	0	0	0	0	0	0	0	0	0	0	0.00%
D.V.f) Debiti v/aziende sanitarie pubbliche fuori regione	270,000	270,000	0	0	189,687	189,687	0	0	19,019	248,571	270,000	189,687	-80,313	-29.75%
D.V.I) Debiti v/società partecipate e/o enti dipendenti della Regione	0	0	0	0	1,850	1,850	0	0	0	3,700	0	1,850	1,850	0.00%
D.VII) Debiti verso fornitori	121,943,000	121,943,000	0	0	100,895,187	100,895,187	0	0	61,323,647	117,302,417	121,943,000	100,895,187	-21,047,813	-17.26%
D.VIII) Debiti verso istituto tesoriere	0	0	0	0	0	0	0	0	0	0	0	0	0	0.00%
D.IX) Debiti tributari	11,460,000	11,460,000	0	0	13,241,164	13,241,164	0	0	2,029,273	23,331,055	11,460,000	13,241,164	1,781,164	15.54%
D.X) Debiti altri finanziatori	0	0	0	0	0	0	0	0	0	0	0	0	0	0.00%
D.XI) Debiti verso istituti previdenziali, assistenziali e sicurezza sociale	15,080,000	15,080,000	0	0	15,297,017	15,297,017	0	0	2,807,345	26,786,652	15,080,000	15,297,017	217,017	1.44%
D.XII) Altri debiti	24,707,000	24,707,000	0	0	29,868,879	29,868,879	0	0	3,869,634	46,082,265	24,707,000	29,868,879	5,161,879	20.89%
TOTALE D)	**305,076,000**	**305,076,000**	**0**	**0**	**288,020,268**	**288,020,268**	**0**	**0**	**182,673,730**	**343,557,833**	**305,076,000**	**288,020,268**	**-17,055,732**	**-5.59%**
E) RATEI E RISCONTI PASSIVI														
E.I) Ratei passivi	0	0	0	0	0	0	0	0			0	0	0	0.00%
E.II) Risconti passivi	4,000	4,000	0	0	255,682	255,682	0	0			4,000	255,682	251,682	6292.05%
TOTALE E)	**4,000**	**4,000**	**0**	**0**	**255,682**	**255,682**	**0**	**0**			**4,000**	**255,682**	**251,682**	**6292.05%**
TOTALE PASSIVO (A+B+C+D+E)	**509,822,000**	**509,822,000**	**0**	**0**	**489,419,308**	**489,419,308**	**0**	**0**			**509,822,000**	**489,419,308**	**-20,402,692**	**-4.00%**
F) CONTI D'ORDINE														
F.I) Canoni di leasing ancora da pagare	0	0	0	0	0	0	0	0			0	0	0	0.00%
F.II) Depositi cauzionali	348,000	348,000	0	0	344,402	344,402	0	0			348,000	344,402	-3,598	-1.03%
F.III) Beni in comodato	0	0	0	0	0	0	0	0			0	0	0	0.00%
F.IV) Altri conti d'ordine	19,615,000	19,615,000	0	0	30,301,964	30,301,964	0	0			19,615,000	30,301,964	10,686,964	54.48%
TOTALE F)	**19,963,000**	**19,963,000**	**0**	**0**	**30,646,366**	**30,646,366**	**0**	**0**			**19,963,000**	**30,646,366**	**10,683,366**	**53.52%**
Quadratura	0	0	0	0	0	0	0	0			0	0		

Fto Il Direttore Generale ai sensi D.Lgs.39/93 ----------

Fto Il Responsabile Economico Finanziario ai sensi D.Lgs.39/93 ----------

S.C.R.I.B.A.

Tabelle allegate alla nota integrativa di: ASSI DELSETTE

LAGHI Stato patrimoniale al 31/12/2019

ATTIVITA' SOCIO-ASSISTENZIALE

(Dati in €)

0	1.00.00.00.000.000.00.000	**TOTALE ATTIVITA'**	€	509,822,000	489,419,308	(20,402,692)	0
100000000000000	1.10.00.00.000.000.00.000	**A) IMMOBILIZZAZIONI**	€.	242,571,000	234,392,132	(8,178,868)	0

				31/12/2018	31/12/2019	Variazione			
100100000000000	1.10.10.00.000.000.00.000	**A.I. Immobilizzazioni immateriali**	€	1,565,000	2,203,752	638,752	0	40,000	0 Quadratura Giroconti imm. immat. in corso concluse

				Valore netto al 31/12/2018	Valore netto al 31/12/2019	Variazione		
100101000000000	1.10.10.10.000.000.00.000	**A.I.1 Costi di impianto e ampliamento**	€	0	0	0	0	0
100101000000000	1.10.10.10.010.000.00.000	**A.I.1.a) Costi di impianto e di ampliamento**	€	0	0	0	0	0

COD_COGE_NI	COD_COGE_NI_OLD	Descrizione		Valore netto al 31/12/2018	Valore netto al 31/12/2019	Variazione	Adeguamento valori a migliaia di euro (+/-)	Costo storico al 31/12/2018	Giroconti per riclassifica saldi di apertura su nuovi conti SP	Rivalutazione es. preced.	Svalutazioni es. preced.	Ulteriori trasferimenti / aggiornamenti LR23/2015	Giroconti (+/-)	Rivalutazione monetaria dell'esercizio	Rivalutazione economica dell'esercizio	Svalutazione dell'esercizio	Acquisizioni dell'esercizio e costruzioni in economia	Manutenzioni incrementative	Incrementi da immobil. In corso terminate	Cessioni d'esercizio (valore contabile netto)
100101010000000	1.10.10.10.010.010.00.000	A.I.1.a.1) Costi di impianto e di ampliamento (non stellizzati)	€.	0	0	0	0	0	0	0	0	0	0	0	0	0	0	0	0	0
100101010000000	1.10.10.10.010.012.00.000	A.I.1.a.2) Costi di impianto e di ampliamento (stellizzati)	€.	0	0	0	0	0	0	0	0	0	0	0	0	0	0	0	0	0

100101020000000	1.10.10.10.020.000.00.000	**A.I.1.b) Fondo ammortamento Costi di impianto e di ampliamento**	€	0	0	0	0	0	0

COD_COGE_NI	COD_COGE_NI_OLD	Descrizione		Valore netto al 31/12/2018	Valore netto al 31/12/2019	Variazione	Adeguamento valori a migliaia di euro (+/-)	Fondo ammortamento 31/12/2018	Giroconti per riclassifica saldi di apertura su nuovi conti SP	Ulteriori trasferimenti / aggiornamenti LR23/2015	Giroconti (+/-)	Cessioni d'esercizio (storno fondo beni dismessi)	Ammortamenti dell'esercizio
100102010000000	1.10.10.10.020.010.00.000	A.I.1.b.1) F.do amm. Costi di impianto e di ampliamento (non stellizzati)	€.	0	0	0	0	0	0	0	0	0	0
100102020000000	1.10.10.10.020.012.00.000	A.I.1.b.2) F.do amm. Costi di impianto e di ampliamento (stellizzati)	€.	0	0	0	0	0	0	0	0	0	0

				Valore netto al 31/12/2018	Valore netto al 31/12/2019	Variazione	Adeguamento valori a migliaia di euro (+/-)	
100200000000000	1.10.10.20.000.000.00.000	**A.I.2 Costi di ricerca e sviluppo.**	€	0	0	0	0	0
100200100000000	1.10.10.20.010.000.00.000	**A.I.2.a) Costi di ricerca e sviluppo.**	€	0	0	0	0	0

COD_COGE_NI	COD_COGE_NI_OLD	Descrizione		Valore netto al 31/12/2018	Valore netto al 31/12/2019	Variazione	Adeguamento valori a migliaia di euro (+/-)	Costo storico al 31/12/2018	Giroconti per riclassifica saldi di apertura su nuovi conti SP	Rivalutazione es. preced.	Svalutazioni es. preced.	Ulteriori trasferimenti / aggiornamenti LR23/2015	Giroconti (+/-)	Rivalutazione monetaria dell'esercizio	Rivalutazione economica dell'esercizio	Svalutazione dell'esercizio	Acquisizioni dell'esercizio e costruzioni in economia	Manutenzioni incrementative	Incrementi da immobil. In corso terminate	Cessioni d'esercizio (valore contabile netto)
100200100010000	1.10.10.20.010.010.00.000	A.I.2.a.1) Costi di ricerca e sviluppo (non stellizzati)	€.	0	0	0	0	0	0	0	0	0	0	0	0	0	0	0	0	0
100200100020000	1.10.10.20.010.012.00.000	A.I.2.a.2) Costi di ricerca e sviluppo (stellizzati)	€.	0	0	0	0	0	0	0	0	0	0	0	0	0	0	0	0	0

100200200000000	1.10.10.20.020.000.00.000	**A.I.2.b) Fondo ammortamento Costi di ricerca e sviluppo.**	€	0	0	0	0	0	0

COD_COGE_NI	COD_COGE_NI_OLD	Descrizione		Valore netto al 31/12/2018	Valore netto al 31/12/2019	Variazione	Adeguamento valori a migliaia di euro (+/-)	Fondo ammortamento 31/12/2018	Giroconti per riclassifica saldi di apertura su nuovi conti SP	Ulteriori trasferimenti / aggiornamenti LR23/2015	Giroconti (+/-)	Cessioni d'esercizio (storno fondo beni dismessi)	Ammortamenti dell'esercizio
100202010000000	1.10.10.20.020.010.00.000	A.I.2.b.1) F.do amm. Costi di ricerca e sviluppo (non stellizzati)	€.	0	0	0	0	0	0	0	0	0	0
100202020000000	1.10.10.20.020.012.00.000	A.I.2.b.2) F.do amm. Costi di ricerca e sviluppo (stellizzati)	€.	0	0	0	0	0	0	0	0	0	0

				Valore netto al 31/12/2018	Valore netto al 31/12/2019	Variazione	Adeguamento valori a migliaia di euro (+/-)	
101030000000000	1.10.10.30.000.000.00.000	**A.I.3 Diritti di brevetto e diritti di utilizzazione delle opere dell'ingegno.**	€	0	0	0	0	0
101030100000000	1.10.10.30.010.000.00.000	**di ricerca**	€	0	0	0	0	0

COD_COGE_NI	COD_COGE_NI_OLD	Descrizione		Valore netto al 31/12/2018	Valore netto al 31/12/2019	Variazione	Adeguamento valori a migliaia di euro (+/-)	Costo storico al 31/12/2018	Giroconti per riclassifica saldi di apertura su nuovi conti SP	Rivalutazione es. preced.	Svalutazioni es. preced.	Ulteriori trasferimenti / aggiornamenti LR23/2015	Giroconti (+/-)	Rivalutazione monetaria dell'esercizio	Rivalutazione economica dell'esercizio	Svalutazione dell'esercizio	Acquisizioni dell'esercizio e costruzioni in economia	Manutenzioni incrementative	Incrementi da immobil. In corso terminate	Cessioni d'esercizio (valore contabile netto)
101030100010010	1.10.10.30.010.010.00.000	A.I.3.a.1) Diritti di brevetto industriale - Attività di ricerca - (Non stellizzati)	€.	0	0	0	0	0	0	0	0	0	0	0	0	0	0	0	0	0
101030100010020	1.10.10.30.010.012.00.000	A.I.3.a.2) Diritti di brevetto industriale - Attività di ricerca - (Stellizzati)	€.	0	0	0	0	0	0	0	0	0	0	0	0	0	0	0	0	0
101030100220010	1.10.10.30.010.020.00.000	A.I.3.a.3) Diritti di utilizzazione delle opere dell'ingegno - Attività di ricerca - (Non stellizzati)	€.	0	0	0	0	0	0	0	0	0	0	0	0	0	0	0	0	0
101030100220020	1.10.10.30.010.022.00.000	A.I.3.a.4) Diritti di utilizzazione delle opere dell'ingegno - Attività di ricerca - (Stellizzati)	€.	0	0	0	0	0	0	0	0	0	0	0	0	0	0	0	0	0

101030200000000	1.10.10.30.020.000.00.000	**opere dell'ingegno - Attività di ricerca**	€	0	0	0	0	0	0

COD_COGE_NI	COD_COGE_NI_OLD	Descrizione		Valore netto al 31/12/2018	Valore netto al 31/12/2019	Variazione	Adeguamento valori a migliaia di euro (+/-)	Fondo ammortamento 31/12/2018	Giroconti per riclassifica saldi di apertura su nuovi conti SP	Ulteriori trasferimenti / aggiornamenti LR23/2015	Giroconti (+/-)	Cessioni d'esercizio (storno fondo beni dismessi)	Ammortamenti dell'esercizio
101030210000010	1.10.10.30.020.010.00.000	A.I.3.b.1) F.do amm. Diritti di brevetto industriale -Ricerca -(Non stellizzati)	€.	0	0	0	0	0	0	0	0	0	0
101030210000020	1.10.10.30.020.012.00.000	A.I.3.b.2) F.do amm. Diritti di brevetto industriale -Ricerca -(Stellizzati)	€.	0	0	0	0	0	0	0	0	0	0

RICARBA

COD_COGE_NI	COD_COGE_NI_OLD	Descrizione		Valore netto al 31/12/2018	Valore netto al 31/12/2019	Variazione	Adeguamento valori a migliaia di euro (+/-)	Fondo ammortamento 31/12/2018	Giroconti per riclassifica saldi di apertura su nuovi conti SP	Ulteriori trasferimenti / aggiornamenti LR23/2015	Giroconti (+/-)	Cessioni d'esercizio (storno fondo beni dismessi)	Ammortamenti dell'esercizio
1010302020010	1.10.10.30.020.020.00.000	A.I.3.b.3) F.do amm. Diritti di utilizzazione delle opere dell'ingegno - Ricerca - (Non sterilizzati)	€	0	0	0	0	0	0	0	0	0	0
1010302020020	1.10.10.30.020.022.00.000	A.I.3.b.4) F.do amm. Diritti di utilizzazione delle opere dell'ingegno - RIcerca - (Sterilizzati)	€	0	0	0	0	0	0	0	0	0	0

COD_COGE_NI	COD_COGE_NI_OLD	Descrizione		Valore netto al 31/12/2018	Valore netto al 31/12/2019	Variazione	Adeguamento valori a migliaia di euro (+/-)	Costo storico al 31/12/2018	Giroconti per riclassifica saldi di apertura su nuovi conti SP	Rivalutazione es. preced.	Svalutazioni es. preced.	Ulteriori trasferimenti / aggiornamenti LR23/2015	Giroconti (+/-)	Rivalutazione monetaria dell'esercizio	Rivalutazione economica dell'esercizio	Svalutazione dell'esercizio	Acquisizioni dell'esercizio e costruzioni in economia	Manutenzioni incrementatiive	Incrementi da immobil. In corso terminate	Cessioni d'esercizio (valore contabile netto)
1010303000000	1.10.10.30.030.000.00.000	**A.I.3.c) Diritti di brevetto e diritti di utilizzazione delle opere dell'ingegno - Altri**	€	0	0	0	0	0	0	0	0	0	0	0	0	0	0	0	0	0
1010303001010	1.10.10.30.030.010.00.000	A.I.3.c.1) Diritti di brevetto industriale - Altri - (Non sterilizzati)	€	0	0	0	0	0	0	0	0	0	0	0	0	0	0	0	0	0
1010303001020	1.10.10.30.030.012.00.000	A.I.3.c.2) Diritti di brevetto industriale - Altri - (Sterilizzati)	€	0	0	0	0	0	0	0	0	0	0	0	0	0	0	0	0	0
1010303002010	1.10.10.30.030.020.00.000	A.I.3.c.3) Diritti di utilizzazione delle opere dell'ingegno - Altri - (Non sterilizzati)	€	0	0	0	0	0	0	0	0	0	0	0	0	0	0	0	0	0
1010303002020	1.10.10.30.030.022.00.000	A.I.3.c.4) Diritti di utilizzazione delle opere dell'ingegno - Altri - (Sterilizzati)	€	0	0	0	0	0	0	0	0	0	0	0	0	0	0	0	0	0

COD_COGE_NI	COD_COGE_NI_OLD	Descrizione		Valore netto al 31/12/2018	Valore netto al 31/12/2019	Variazione	Adeguamento valori a migliaia di euro (+/-)	Fondo ammortamento 31/12/2018	Giroconti per riclassifica saldi di apertura su nuovi conti SP	Ulteriori trasferimenti / aggiornamenti LR23/2015	Giroconti (+/-)	Cessioni d'esercizio (storno fondo beni dismessi)	Ammortamenti dell'esercizio
1010304000000	1.10.10.30.040.000.00.000	**opere dell'ingegno - Attività di ricerca**	€	0	0	0	0	0	0	0	0	0	0
1010304001010	1.10.10.30.040.010.00.000	A.I.3.d.1) F.do amm. Diritti di brevetto industriale -Altri -(Non sterilizzati)	€	0	0	0	0	0	0	0	0	0	0
1010304001020	1.10.10.30.040.012.00.000	A.I.3.d.2) F.do amm. Diritti di brevetto industriale -Altri -(Sterilizzati)	€	0	0	0	0	0	0	0	0	0	0
1010304002010	1.10.10.30.040.020.00.000	A.I.3.d.3) F.do amm. Diritti di utilizzazione delle opere dell'ingegno - Altri - (Non sterilizzati)	€	0	0	0	0	0	0	0	0	0	0
1010304002020	1.10.10.30.040.022.00.000	A.I.3.d.4) F.do amm. Diritti di utilizzazione delle opere dell'ingegno - Altri - (Sterilizzati)	€	0	0	0	0	0	0	0	0	0	0

COD_COGE_NI	COD_COGE_NI_OLD	Descrizione		Valore netto al 31/12/2018	Valore netto al 31/12/2019	Variazione	Adeguamento valori a migliaia di euro (+/-)	Costo storico al 31/12/2018	Giroconti per riclassifica saldi di apertura su nuovi conti SP	Rivalutazione monetaria es. preced.	Svalutazioni es. preced.	Ulteriori trasferimenti / aggiornamenti LR23/2015	Giroconti (+/-)	Rivalutazione monetaria dell'esercizio	Rivalutazione economica dell'esercizio	Svalutazione dell'esercizio	Capitalizzazioni dell'esercizio	Manutenzioni incrementatiive	Interessi capitalizzati dell'esercizio	Valore definitivo (*) cespite completato
1010400000000	1.10.10.40.000.000.00.000	**A.I.4 Immobilizzazioni immateriali in corso e acconti**	€	0	0	0	0	0	0	0	0	0	40,040	0	0	0	0	0	0	40,040
1010401000000	1.10.10.40.010.000.00.000	A.I.4.a) Immobiliz. Immateriali in corso di esecuzione	€	0	0	0	0	0	0	0	0	0	40,040	0	0	0	0	0	0	40,040
1010402000000	1.10.10.40.020.000.00.000	A.I.4.b) Acconti su future immobilizz. Immateriali	€	0	0	0	0	0	0	0	0	0	0	0	0	0	0	0	0	0

(*) Il valore definitivo del cespite immateriale completato è pari al totale delle capitalizzazioni effettuate ed ha contropartita (in Dare) nella rispettiva voce di bilancio in cui va indicato il cespite finito.

COD_COGE_NI	COD_COGE_NI_OLD	Descrizione		Valore netto al 31/12/2018	Valore netto al 31/12/2019	Variazione	Adeguamento valori a migliaia di euro (+/-)	Costo storico al 31/12/2018	Giroconti per riclassifica saldi di apertura su nuovi conti SP	Rivalutazione es. preced.	Svalutazioni es. preced.	Ulteriori trasferimenti / aggiornamenti LR23/2015	Giroconti (+/-)	Rivalutazione monetaria dell'esercizio	Rivalutazione economica dell'esercizio	Svalutazione dell'esercizio	Acquisizioni dell'esercizio e costruzioni in economia	Manutenzioni incrementatiive	Incrementi da immobil. In corso terminate	Cessioni d'esercizio (valore contabile netto)
1010500000000	1.10.10.50.000.000.00.000	**A.I.5 Altre immobilizzazioni immateriali.**	€	1,565,000	2,443,752	878,752	(525)	1,565,000	0	0		3,989	0	0	(310,776)	0	1,146,024	0	40,040	0
1010501000000	1.10.10.50.010.000.00.000	**A.I.5.a) Concessioni, licenze, marchi e diritti simili**	€	6,337,000	7,601,212	1,264,212	645	6,337,000	0	0		77,503	0	0	0	0	1,146,024	0	40,040	0
1010501001010	1.10.10.50.010.010.00.000	A.I.5.a.1) Concessioni (Non sterilizzate)	€	0	0	0	0	0	0	0	0	0	0	0	0	0	0	0	0	0
1010501001020	1.10.10.50.010.012.00.000	A.I.5.a.2) Concessioni (Sterilizzate)	€	0	0	0	0	0	0	0	0	0	0	0	0	0	0	0	0	0
1010501002010	1.10.10.50.010.020.00.000	A.I.5.a.3) Licenze d'uso (Non sterilizzate)	€	5,241,000	5,294,792	53,792	(71)	5,241,000	0	0	0	53,863	0	0	0	0	0	0	0	0
1010501002020	1.10.10.50.010.022.00.000	A.I.5.a.4) Licenze d'uso (Sterilizzate)	€	1,096,000	2,306,420	1,210,420	716	1,096,000	0	0	0	23,640	0	0	0	0	1,146,024	0	40,040	0
1010501003010	1.10.10.50.010.030.00.000	A.I.5.a.5) Marchi (Non sterilizzati)	€	0	0	0	0	0	0	0	0	0	0	0	0	0	0	0	0	0
1010501003020	1.10.10.50.010.032.00.000	A.I.5.a.6) Marchi (Sterilizzati)	€	0	0	0	0	0	0	0	0	0	0	0	0	0	0	0	0	0
1010501004010	1.10.10.50.010.035.00.000	A.I.5.a.7) Altri diritti simili (Non sterilizzati)	€	0	0	0	0	0	0	0	0	0	0	0	0	0	0	0	0	0
1010501004020	1.10.10.50.010.037.00.000	A.I.5.a.8) Altri diritti simili (Sterilizzati)	€	0	0	0	0	0	0	0	0	0	0	0	0	0	0	0	0	0

COD_COGE_NI	COD_COGE_NI_OLD	Descrizione		Valore netto al 31/12/2018	Valore netto al 31/12/2019	Variazione	Adeguamento valori a migliaia di euro (+/-)	Fondo ammortamento 31/12/2018	Giroconti per riclassifica saldi di apertura su nuovi conti SP	Ulteriori trasferimenti / aggiornamenti LR23/2015	Giroconti (+/-)	Cessioni d'esercizio (storno fondo beni dismessi)	Ammortamenti dell'esercizio
1010502000000	1.10.10.50.020.000.00.000	**A.I.5.b) Fondo amm.to Concessioni, licenze, marchi e diritti simili**	€	5,649,000	6,006,157	357,157	1,127	5,649,000	0	73,514	0	0	282,516
1010502001010	1.10.10.50.020.010.00.000	A.I.5.b.1) F.do amm. Concessioni (Non sterilizzate)	€	0	0	0	0	0	0	0	0	0	0
1010502001020	1.10.10.50.020.012.00.000	A.I.5.b.2) F.do amm. Concessioni (Sterilizzate)	€	0	0	0	0	0	0	0	0	0	0
1010502002010	1.10.10.50.020.020.00.000	A.I.5.b.3) F.do amm. Licenze d'uso (Non sterilizzate)	€	5,114,000	5,254,216	140,216	187	5,114,000	0	53,863	0	0	86,166
1010502002020	1.10.10.50.020.022.00.000	A.I.5.b.4) F.do amm. Licenze d'uso (Sterilizzate)	€	535,000	751,941	216,941	940	535,000	0	19,651	0	0	196,350
1010502003010	1.10.10.50.020.030.00.000	A.I.5.b.5) F.do amm. Altri diritti simili (Non sterilizzati)	€	0	0	0	0	0	0	0	0	0	0
1010502003020	1.10.10.50.020.032.00.000	A.I.5.b.6) F.do amm. Altri diritti simili (Sterilizzati)	€	0	0	0	0	0	0	0	0	0	0

COD_COGE_NI	COD_COGE_NI_OLD	Descrizione		Valore netto al 31/12/2018	Valore netto al 31/12/2019	Variazione	Adeguamento valori a migliaia di euro (+/-)	Costo storico al 31/12/2018	Giroconti per riclassifica saldi di apertura su nuovi conti SP	Rivalutazione es. preced.	Svalutazioni es. preced.	Ulteriori trasferimenti / aggiornamenti LR23/2015	Giroconti (+/-)	Rivalutazione monetaria dell'esercizio	Rivalutazione economica dell'esercizio	Svalutazione dell'esercizio	Acquisizioni dell'esercizio e costruzioni in economia	Manutenzioni incrementatiive	Incrementi da immobil. In corso terminate	Cessioni d'esercizio (valore contabile netto)
1010503000000	1.10.10.50.030.000.00.000	**A.I.5.c) Migliorie su beni di terzi**	€	1,842,000	1,842,190	190	190	1,842,000	0	0	0	0	0	0	0	0	0	0	0	0
1010503001000	1.10.10.50.030.010.00.000	A.I.5.c.1) Migliorie su beni di terzi (non sterilizzati)	€	907,000	906,705	(295)	(295)	907,000	0	0	0	0	0	0	0	0	0	0	0	0
1010503002000	1.10.10.50.030.012.00.000	A.I.5.c.2) Migliorie su beni di terzi (sterilizzati)	€	935,000	935,485	485	485	935,000	0	0	0	0	0	0	0	0	0	0	0	0

COD_COGE_NI	COD_COGE_NI_OLD	Descrizione		Valore netto al 31/12/2018	Valore netto al 31/12/2019	Variazione	Adeguamento valori a migliaia di euro (+/-)	Fondo ammortamento 31/12/2018	Giroconti per riclassifica saldi di apertura su nuovi conti SP	Ulteriori trasferimenti / aggiornamenti LR23/2015	Giroconti (+/-)	Cessioni d'esercizio (storno fondo beni dismessi)	Ammortamenti dell'esercizio
1010504000000	1.10.10.50.040.000.00.000	**A.I.5.d) Fondo ammortamento migliorie beni terzi**	€	965,000	993,493	28,493	233	965,000	0	0	0	0	28,260

COD_COGE_NI	COD_COGE_NI_OLD	Descrizione							
040010000	1.10.10.50.040.010.00.000	A.I.5.d.1) F.do amm. Migliorie su beni di terzi (non sterilizzati)	€	871,000	871,705	705	705	871,000	0
040020000	1.10.10.50.040.012.00.000	A.I.5.d.2) F.do amm. Migliorie su beni di terzi (sterilizzati)	€	94,000	121,788	27,788	(472)	94,000	0

COD_COGE_NI				
040010000	0	0	0	0
040020000	0	0	0	28,260

COD_COGE_NI	COD_COGE_NI_OLD	Descrizione		Valore netto al 31/12/2018	Valore netto al 31/12/2019	Variazione	Adeguamento valori a migliaia di euro (+/-)	Costo storico al 31/12/2018	Giroconti per riclassifica saldi di apertura su nuovi conti SP	Rivalutazione es. preced.	Svalutazioni es. preced.
101050500000000	1.10.10.50.050.000.00.000	A.I.5.e) Pubblicità (da ammortizzare)	€	0	0	0	0	0	0	0	0
101050500010000	1.10.10.50.050.010.00.000	A.I.5.e.1) Pubblicità da ammortizzare (non sterilizzata)	€	0	0	0	0	0	0	0	0
101050500020000	1.10.10.50.050.012.00.000	A.I.5.e.2) Pubblicità da ammortizzare (sterilizzata)	€	0	0	0	0	0	0	0	0

COD_COGE_NI	Ulteriori trasferimenti / aggiornamenti LR23/2015	Giroconti (+/-)	Rivalutazione monetaria dell'esercizio	Rivalutazione economica dell'esercizio	Svalutazione dell'esercizio	Acquisizioni dell'esercizio e costruzioni in economia	Manutenzioni incrementative	Incrementi da immobil. In corso terminate	Cessioni d'esercizio (valore contabile netto)
101050500000000	0	0	0	0	0	0	0	0	0
101050500010000	0	0	0	0	0	0	0	0	0
101050500020000	0	0	0	0	0	0	0	0	0

COD_COGE_NI	COD_COGE_NI_OLD	Descrizione		Valore netto al 31/12/2018	Valore netto al 31/12/2019	Variazione	Adeguamento valori a migliaia di euro (+/-)	Fondo ammortamento 31/12/2018	Giroconti per riclassifica saldi di apertura su nuovi conti SP
101050600000000	1.10.10.50.060.000.00.000	A.I.5.f) Fondo ammortamento Pubblicità	€	0	0	0	0	0	0
101050600010000	1.10.10.50.060.010.00.000	A.I.5.f.1) F.do amm. Pubblicità (non sterilizzata)	€	0	0	0	0	0	0
101050600020000	1.10.10.50.060.012.00.000	A.I.5.f.2) F.do amm. Pubblicità (sterilizzata)	€	0	0	0	0	0	0

COD_COGE_NI	Ulteriori trasferimenti / aggiornamenti LR23/2015	Giroconti (+/-)	Cessioni d'esercizio (storno fondo beni dismessi)	Ammortamenti dell'esercizio
101050600000000	0	0	0	0
101050600010000	0	0	0	0
101050600020000	0	0	0	0

COD_COGE_NI	COD_COGE_NI_OLD	Descrizione		Valore netto al 31/12/2018	Valore netto al 31/12/2019	Variazione	Adeguamento valori a migliaia di euro (+/-)	Costo storico al 31/12/2018	Giroconti per riclassifica saldi di apertura su nuovi conti SP	Rivalutazione es. preced.	Svalutazioni es. preced.
101050700000000	1.10.10.50.070.000.00.000	A.I.5.g) Altre immobilizzazioni immateriali	€	0	0	0	0	0	0	0	0
101050700010010	1.10.10.50.070.010.00.000	A.I.5.g.1) Altri costi pluriennali da ammortizzare (non sterilizzati)	€	0	0	0	0	0	0	0	0
101050700010020	1.10.10.50.070.012.00.000	A.I.5.g.2) Altri costi pluriennali da ammortizzare (sterilizzati)	€	0	0	0	0	0	0	0	0
101050700020010	1.10.10.50.070.020.00.000	A.I.5.g.3) Altre immobilizzazioni immateriali (non sterilizzate)	€	0	0	0	0	0	0	0	0
101050700020020	1.10.10.50.070.022.00.000	A.I.5.g.4) Altre immobilizzazioni immateriali (sterilizzate)	€	0	0	0	0	0	0	0	0

COD_COGE_NI	Ulteriori trasferimenti / aggiornamenti LR23/2015	Giroconti (+/-)	Rivalutazione monetaria dell'esercizio	Rivalutazione economica dell'esercizio	Svalutazione dell'esercizio	Acquisizioni dell'esercizio e costruzioni in economia	Manutenzioni incrementative	Incrementi da immobil. In corso terminate	Cessioni d'esercizio (valore contabile netto)
101050700000000	0	0	0	0	0	0	0	0	0
101050700010010	0	0	0	0	0	0	0	0	0
101050700010020	0	0	0	0	0	0	0	0	0
101050700020010	0	0	0	0	0	0	0	0	0
101050700020020	0	0	0	0	0	0	0	0	0

COD_COGE_NI	COD_COGE_NI_OLD	Descrizione		Valore netto al 31/12/2018	Valore netto al 31/12/2019	Variazione	Adeguamento valori a migliaia di euro (+/-)	Fondo ammortamento 31/12/2018	Giroconti per riclassifica saldi di apertura su nuovi conti SP
101050800000000	1.10.10.50.080.000.00.000	A.I.5.h) Fondo ammortamento altre imm.ni immateriali	€	0	0	0	0	0	0
101050800010010	1.10.10.50.080.010.00.000	A.I.5.h.1) F.do amm.to Altri costi pluriennali da ammortizzare (non sterilizzati)	€	0	0	0	0	0	0
101050800010020	1.10.10.50.080.012.00.000	A.I.5.h.2) F.do amm.to Altri costi pluriennali da ammortizzare (sterilizzati)	€	0	0	0	0	0	0
101050800020010	1.10.10.50.080.020.00.000	A.I.5.h.3) F.do amm.to Altre immobilizzazioni immateriali (non sterilizzate)	€	0	0	0	0	0	0
101050800020020	1.10.10.50.080.022.00.000	A.I.5.h.4) F.do amm.to Altre immobilizzazioni immateriali (sterilizzate)	€	0	0	0	0	0	0

COD_COGE_NI	Ulteriori trasferimenti / aggiornamenti LR23/2015	Giroconti (+/-)	Cessioni d'esercizio (storno fondo beni dismessi)	Ammortamenti dell'esercizio
101050800000000	0	0	0	0
101050800010010	0	0	0	0
101050800010020	0	0	0	0
101050800020010	0	0	0	0
101050800020020	0	0	0	0

COD_COGE_NI	COD_COGE_NI_OLD	Descrizione		Valore netto al 31/12/2018	Valore netto al 31/12/2019	Variazione	Adeguamento valori a migliaia di euro (+/-)		Giroconti (+/-)
101060000000000	1.10.10.60.000.000.00.000	A.I.6 F.do Svalutazione immobilizzazioni immateriali	€	0	0	0	0		0

COD_COGE_NI	COD_COGE_NI_OLD	Descrizione		Valore netto al 31/12/2018	Valore netto al 31/12/2019	Variazione	Adeguamento valori a migliaia di euro (+/-)	Fondo svalutazione 31/12/2018	Giroconti per riclassifica saldi di apertura su nuovi conti SP
101060100000000	1.10.10.60.010.000.00.000	A.I.6.a) F.do Svalutazione Costi impianto e ampliamento	€	0	0	0	0	0	0
101060100010000	1.10.10.60.010.010.00.000	A.I.6.a.1) F.do Svalutazione Costi impianto e ampliamento (Non sterilizzati)	€	0	0	0	0	0	0
101060100020000	1.10.10.60.010.012.00.000	A.I.6.a.2) F.do Svalutazione Costi impianto e ampliamento (sterilizzati)	€	0	0	0	0	0	0
101060200000000	1.10.10.60.020.000.00.000	A.I.6.b) F.do Svalutazione Costi ricerca e sviluppo	€	0	0	0	0	0	0
101060200010000	1.10.10.60.020.010.00.000	A.I.6.b.1) F.do Svalutazione Costi ricerca e sviluppo (Non sterilizzati)	€	0	0	0	0	0	0
101060200020000	1.10.10.60.020.012.00.000	A.I.6.b.2) F.do Svalutazione Costi ricerca e sviluppo (sterilizzati)	€	0	0	0	0	0	0
101060300000000	1.10.10.60.030.000.00.000	A.I.6.c) F.do Svalutazione Diritti brevetto e diritti utilizz. op.ingegno	€	0	0	0	0	0	0
101060300010000	1.10.10.60.030.010.00.000	A.I.6.c.1) F.do Svalutazione Diritti brevetto e util. Op. ingegno (Non sterilizzati)	€	0	0	0	0	0	0
101060300020000	1.10.10.60.030.012.00.000	A.I.6.c.2) F.do Svalutazione Diritti brevetto e util. Op. ingegno (Sterilizzati)	€	0	0	0	0	0	0
101060400000000	1.10.10.60.040.000.00.000	A.I.6.d) F.do Svalutazione Altre immobil. Immateriali	€	0	0	0	0	0	0
101060400010000	1.10.10.60.040.010.00.000	A.I.6.d.1) F.do Svalutazione Altre immobilizz. immateriali (Non sterilizzati)	€	0	0	0	0	0	0
101060400020000	1.10.10.60.040.012.00.000	A.I.6.d.2) F.do Svalutazione Altre immobilizz. immateriali (Sterilizzati)	€	0	0	0	0	0	0

COD_COGE_NI	Ulteriori trasferimenti / aggiornamenti LR23/2015	Giroconti (+/-)	Utilizzo Fondo (storno fondo svalutazioni)	Svalutazioni dell'esercizio
101060100000000	0	0	0	0
101060100010000	0	0	0	0
101060100020000	0	0	0	0
101060200000000	0	0	0	0
101060200010000	0	0	0	0
101060200020000	0	0	0	0
101060300000000	0	0	0	0
101060300010000	0	0	0	0
101060300020000	0	0	0	0
101060400000000	0	0	0	0
101060400010000	0	0	0	0
101060400020000	0	0	0	0

COD_COGE_NI	COD_COGE_NI_OLD	Descrizione		Valore netto al 31/12/2018	Valore netto al 31/12/2019	Variazione	Adeguamento valori a migliaia di euro (+/-)		
102000000000000	1.10.20.00.000.000.00.000	A.II. Immobilizzazioni materiali	€	241,006,000	231,948,380	(9,057,620)	(725)	(40,040)	0

Quadratura Giroconti imm. mat. in corso concluse

COD_COGE_NI	COD_COGE_NI_OLD	Descrizione		Valore netto al 31/12/2018	Valore netto al 31/12/2019	Variazione	Adeguamento valori a migliaia di euro (+/-)	Costo storico al 31/12/2018	Giroconti per riclassifica saldi di apertura su nuovi conti SP	Rivalutazione es. preced.	Svalutazioni es. preced.	Ulteriori trasferimenti / aggiornamenti LR23/2015	Giroconti (+/-)	Rivalutazione monetaria dell'esercizio	Rivalutazione economica dell'esercizio	Svalutazione dell'esercizio	Acquisizioni dell'esercizio e costruzioni in economia	Manutenzioni incrementative	Incrementi da immobil. In corso terminate	Cessioni d'esercizio (valore contabile netto)
10201000000000	1.10.20.10.000.000.00.000	**A.II.1 Terreni**	€	5,273,000	5,273,565	565	565	5,273,000	0	0		0	0	0	0	0	0	0	0	0
10201010000000	1.10.20.10.010.000.00.000	**A.II.1.a) Terreni disponibili**	€	6,000	6,498	498	498	6,000	0	0		0	0	0	0	0	0	0	0	0

COD_COGE_NI	COD_COGE_NI_OLD	Descrizione		Valore netto al 31/12/2018	Valore netto al 31/12/2019	Variazione	Adeguamento valori a migliaia di euro (+/-)	Costo storico al 31/12/2018	Giroconti per riclassifica saldi di apertura su nuovi conti SP	Rivalutazione es. preced.	Svalutazioni es. preced.	Ulteriori trasferimenti / aggiornamenti LR23/2015	Giroconti (+/-)	Rivalutazione monetaria dell'esercizio	Rivalutazione economica dell'esercizio	Svalutazione dell'esercizio	Acquisizioni dell'esercizio e costruzioni in economia	Manutenzioni incrementative	Incrementi da immobil. In corso terminate	Cessioni d'esercizio (valore contabile netto)
10201010010010	1.10.20.10.010.010.00.000	A.II.1.a.1) Terreni disponibili (Non sterilizzati)	€	6,000	6,498	498	498	6,000	0	0	0	0	0	0	0	0	0	0	0	0
10201010010020	1.10.20.10.010.012.00.000	A.II.1.a.2) Terreni disponibili (Sterilizzati)	€	0	0	0	0	0	0	0	0	0	0	0	0	0	0	0	0	0
10201010020010	1.10.20.10.010.020.00.000	A.II.1.a.3) Terreni edificabili disponibili (Non sterilizzati)	€	0	0	0	0	0	0	0	0	0	0	0	0	0	0	0	0	0
10201010020020	1.10.20.10.010.022.00.000	A.II.1.a.4) Terreni edificabili disponibili (Sterilizzati)	€	0	0	0	0	0	0	0	0	0	0	0	0	0	0	0	0	0
10201010030010	1.10.20.10.010.030.00.000	A.II.1.a.5) Altri terreni disponibili (Non sterilizzati)	€	0	0	0	0	0	0	0	0	0	0	0	0	0	0	0	0	0
10201010030020	1.10.20.10.010.032.00.000	A.II.1.a.6) Altri terreni disponibili (Sterilizzati)	€	0	0	0	0	0	0	0	0	0	0	0	0	0	0	0	0	0
10201020000000	1.10.20.10.020.000.00.000	**A.II.1.b) Terreni indisponibili**	€	5,267,000	5,267,067	67	67	5,267,000	0	0	0	0	0	0	0	0	0	0	0	0

COD_COGE_NI	COD_COGE_NI_OLD	Descrizione		Valore netto al 31/12/2018	Valore netto al 31/12/2019	Variazione	Adeguamento valori a migliaia di euro (+/-)	Costo storico al 31/12/2018	Giroconti per riclassifica saldi di apertura su nuovi conti SP	Rivalutazione es. preced.	Svalutazioni es. preced.	Ulteriori trasferimenti / aggiornamenti LR23/2015	Giroconti (+/-)	Rivalutazione monetaria dell'esercizio	Rivalutazione economica dell'esercizio	Svalutazione dell'esercizio	Acquisizioni dell'esercizio e costruzioni in economia	Manutenzioni incrementative	Incrementi da immobil. In corso terminate	Cessioni d'esercizio (valore contabile netto)
10201020010010	1.10.20.10.020.010.00.000	A.II.1.b.1) Terreni indisponibili (Non sterilizzati)	€	5,267,000	5,267,067	67	67	5,267,000	0	0	0	0	0	0	0	0	0	0	0	0
10201020010020	1.10.20.10.020.012.00.000	A.II.1.b.2) Terreni indisponibili (Sterilizzati)	€	0	0	0	0	0	0	0	0	0	0	0	0	0	0	0	0	0
10201020020010	1.10.20.10.020.020.00.000	A.II.1.b.3) Terreni edificabili indisponibili (Non sterilizzati)	€	0	0	0	0	0	0	0	0	0	0	0	0	0	0	0	0	0
10201020020020	1.10.20.10.020.022.00.000	A.II.1.b.4) Terreni edificabili indisponibili (Sterilizzati)	€	0	0	0	0	0	0	0	0	0	0	0	0	0	0	0	0	0
10201020030010	1.10.20.10.020.030.00.000	A.II.1.b.5) Altri terreni indisponibili (Non sterilizzati)	€	0	0	0	0	0	0	0	0	0	0	0	0	0	0	0	0	0
10201020030020	1.10.20.10.020.032.00.000	A.II.1.b.6) Altri terreni indisponibili (Sterilizzati)	€	0	0	0	0	0	0	0	0	0	0	0	0	0	0	0	0	0

COD_COGE_NI	COD_COGE_NI_OLD	Descrizione		Valore netto al 31/12/2018	Valore netto al 31/12/2019	Variazione	Giroconti (+/-)
10202000000000	1.10.20.20.000.000.00.000	**A.II.2 Fabbricati**	€	192,130,000	183,610,169	(8,519,831)	0
10202010000000	1.10.20.20.010.000.00.000	**A.II.2.a) Fabbricati non strumentali (disponibili)**	€	842,000	765,378	(76,622)	0

COD_COGE_NI	COD_COGE_NI_OLD	Descrizione		Valore netto al 31/12/2018	Valore netto al 31/12/2019	Variazione	Adeguamento valori a migliaia di euro (+/-)	Costo storico al 31/12/2018	Giroconti per riclassifica saldi di apertura su nuovi conti SP	Rivalutazione es. preced.	Svalutazioni es. preced.	Ulteriori trasferimenti / aggiornamenti LR23/2015	Giroconti (+/-)	Rivalutazione monetaria dell'esercizio	Rivalutazione economica dell'esercizio	Svalutazione dell'esercizio	Acquisizioni dell'esercizio e costruzioni in economia	Manutenzioni incrementative	Incrementi da immobil. In corso terminate	Cessioni d'esercizio (valore contabile netto)
10202010010000	1.10.20.20.010.010.00.000	**A.II.2.a.1) Fabbricati non strumentali (disponibili)**	€	2,511,000	2,511,501	501	501	2,511,000	0	0	0	0	0	0	0	0	0	0	0	0
10202010010010	1.10.20.20.010.010.10.000	A.II.2.a.1.1) Fabbricati disponibili (da reddito) - (Non sterilizzati)	€	4,000	4,007	7	7	4,000	0	0	0	0	0	0	0	0	0	0	0	0
10202010010020	1.10.20.20.010.010.12.000	A.II.2.a.1.2) Fabbricati disponibili (da reddito) - (Sterilizzati)	€	2,507,000	2,507,494	494	494	2,507,000	0	0	0	0	0	0	0	0	0	0	0	0
10202010010030	1.10.20.20.010.010.20.000	A.II.2.a.1.3) Costruzioni leggere (da reddito) - (Non sterilizzati)	€	0	0	0	0	0	0	0	0	0	0	0	0	0	0	0	0	0
10202010010040	1.10.20.20.010.010.22.000	A.II.2.a.1.4) Costruzioni leggere (da reddito) - (Sterilizzati)	€	0	0	0	0	0	0	0	0	0	0	0	0	0	0	0	0	0

COD_COGE_NI	COD_COGE_NI_OLD	Descrizione		Valore netto al 31/12/2018	Valore netto al 31/12/2019	Variazione	Adeguamento valori a migliaia di euro (+/-)	Fondo ammortamento 31/12/2018	Giroconti per riclassifica saldi di apertura su nuovi conti SP	Ulteriori trasferimenti / aggiornamenti LR23/2015	Giroconti (+/-)	Cessioni d'esercizio (storno fondo beni dismessi)	Ammortamenti dell'esercizio
10202010020000	1.10.20.20.010.020.00.000	**A.II.2.a.2) Fondo ammortamento Fabbricati (disponibili)**	€	1,669,000	1,746,123	77,123	1,025	1,669,000	0	0	0	0	76,098
10202010020010	1.10.20.20.010.020.10.000	A.II.2.a.2.1) F.do amm. Fabbricati disponibili (da reddito) - (Non sterilizzati)	€	27,000	51,124	24,124	(523)	27,000	0	0	0	0	24,647
10202010020020	1.10.20.20.010.020.12.000	A.II.2.a.2.2) F.do amm. Fabbricati disponibili (da reddito) - (Sterilizzati)	€	1,642,000	1,694,999	52,999	1,548	1,642,000	0	0	0	0	51,451
10202010020030	1.10.20.20.010.020.20.000	A.II.2.a.2.3) F.do amm. Costruzioni leggere (da reddito) - (Non sterilizzati)	€	0	0	0	0	0	0	0	0	0	0
10202010020040	1.10.20.20.010.020.22.000	A.II.2.a.2.4) F.do amm. Costruzioni leggere (da reddito) - (Sterilizzati)	€	0	0	0	0	0	0	0	0	0	0

COD_COGE_NI	COD_COGE_NI_OLD	Descrizione		Valore netto al 31/12/2018	Valore netto al 31/12/2019	Variazione	Giroconti (+/-)
10202020000000	1.10.20.20.020.000.00.000	**A.II.2.b) Fabbricati (indisponibili)**	€	191,288,000	182,844,791	(8,443,209)	0

COD_COGE_NI	COD_COGE_NI_OLD	Descrizione		Valore netto al 31/12/2018	Valore netto al 31/12/2019	Variazione	Adeguamento valori a migliaia di euro (+/-)	Costo storico al 31/12/2018	Giroconti per riclassifica saldi di apertura su nuovi conti SP	Rivalutazione es. preced.	Svalutazioni es. preced.	Ulteriori trasferimenti / aggiornamenti LR23/2015	Giroconti (+/-)	Rivalutazione monetaria dell'esercizio	Rivalutazione economica dell'esercizio	Svalutazione dell'esercizio	Acquisizioni dell'esercizio e costruzioni in economia	Manutenzioni incrementative	Incrementi da immobil. In corso terminate	Cessioni d'esercizio (valore contabile netto)
10202020010000	1.10.20.20.020.010.00.000	**A.II.2.b.1) Fabbricati (indisponibili)**	€	333,415,000	336,133,013	2,718,013	(1,129)	333,415,000	0	0	0	2,405,189	0	0	0	0	95,307	0	218,646	0
10202020010010	1.10.20.20.020.010.10.000	A.II.2.b.1.1) Fabbricati indisponibili (attività istituzionale) - (Non sterilizzati)	€	29,983,000	31,952,094	1,969,094	(138)	29,983,000	0	0	0	1,969,232	0	0	0	0	0	0	0	0
10202020010020	1.10.20.20.020.010.12.000	A.II.2.b.1.2) Fabbricati indisponibili (attività istituzionale) - (Sterilizzati)	€	303,063,000	303,808,055	745,055	(1,488)	303,063,000	0	0	0	435,957	0	0	0	0	91,940	0	218,646	0
10202020010030	1.10.20.20.020.010.20.000	A.II.2.b.1.3) Costruzioni leggere (attività istituzionale) - (Non sterilizzati)	€	351,000	350,751	(249)	(249)	351,000	0	0	0	0	0	0	0	0	0	0	0	0
10202020010040	1.10.20.20.020.010.22.000	A.II.2.b.1.4) Costruzioni leggere (attività istituzionale) - (Sterilizzati)	€	18,000	22,113	4,113	746	18,000	0	0	0	0	0	0	0	0	3,367	0	0	0

COD_COGE_NI	COD_COGE_NI_OLD	Descrizione		Valore netto al 31/12/2018	Valore netto al 31/12/2019	Variazione	Adeguamento valori a migliaia di euro (+/-)	Fondo ammortamento 31/12/2018	Giroconti per riclassifica saldi di apertura su nuovi conti SP	Ulteriori trasferimenti / aggiornamenti LR23/2015	Giroconti (+/-)	Cessioni d'esercizio (storno fondo beni dismessi)	Ammortamenti dell'esercizio
10202020020000	1.10.20.20.020.020.00.000	**A.II.2.b.2) Fondo ammortamento Fabbricati (indisponibili)**	€	142,127,000	153,288,222	11,161,222	3,606	142,127,000	0	965,571	0	0	10,192,045
10202020020010	1.10.20.20.020.020.10.000	A.II.2.b.2.1) F.do amm. Fabbricati indisponibili (attività istituzionale) - (Non sterilizzati)	€	8,331,000	10,129,354	1,798,354	589	8,331,000	0	804,086	0	0	993,679
10202020020020	1.10.20.20.020.020.12.000	A.II.2.b.2.2) F.do amm. Fabbricati indisponibili (attività istituzionale) - (Sterilizzati)	€	133,448,000	142,799,996	9,351,996	2,003	133,448,000	0	161,485	0	0	9,188,508
10202020020030	1.10.20.20.020.020.20.000	A.II.2.b.2.3) F.do amm. Costruzioni leggere (attività istituzionale) - (Non sterilizzati)	€	343,000	351,704	8,704	869	343,000	0	0	0	0	7,835
10202020020040	1.10.20.20.020.020.22.000	A.II.2.b.2.4) F.do amm. Costruzioni leggere (attività istituzionale) - (Sterilizzati)	€	5,000	7,168	2,168	145	5,000	0	0	0	0	2,023

COD_COGE_NI	COD_COGE_NI_OLD	Descrizione		Valore netto al 31/12/2018	Valore netto al 31/12/2019	Variazione	Giroconti (+/-)
10203000000000	1.10.20.30.000.000.00.000	**A.II.3 Impianti e macchinari.**	€	12,024,000	10,953,903	(1,070,097)	0

COD_COGE_NI	COD_COGE_NI_OLD	Descrizione		Valore netto al 31/12/2018	Valore netto al 31/12/2019	Variazione	Adeguamento valori a migliaia di euro (+/-)	Costo storico al 31/12/2018	Giroconti per riclassifica saldi di apertura su nuovi conti SP	Rivalutazione es. preced.	Svalutazioni es. preced.	Ulteriori trasferimenti / aggiornamenti LR23/2015	Giroconti (+/-)	Rivalutazione monetaria dell'esercizio	Rivalutazione economica dell'esercizio	Svalutazione dell'esercizio	Acquisizioni dell'esercizio e costruzioni in economia	Manutenzioni incrementative	Incrementi da immobil. In corso terminate	Cessioni d'esercizio (valore contabile netto)
10203010000000	1.10.20.30.010.000.00.000	**A.II.3.a) Impianti e macchinari.**	€	111,560,000	114,117,180	2,557,180	1,020	111,560,000	0	0	0	1,072,725	0	0	0	0	1,855,327	0	0	371,892

RISC.R.I.B.A.

COD_COGE_NI	COD_COGE_NI_OLD	Descrizione		Valore netto al 31/12/2018	Valore netto al 31/12/2019	Variazione	Adeguamento valori a migliaia di euro (+/-)	Costo storico al 31/12/2018	Giroconti per riclassifica saldi di apertura su nuovi conti SP	Rivalutazione es. preced.	Svalutazioni es. preced.	Ulteriori trasferimenti / aggiornamenti LR23/2015	Giroconti (+/-)	Rivalutazione monetaria dell'esercizio	Rivalutazione economica dell'esercizio	Svalutazione dell'esercizio	Acquisizioni dell'esercizio e costruzioni in economia	Manutenzioni incrementative	Incrementi da immobil. In corso terminate	Cessioni d'esercizio (valore contabile netto)
10203010010010	1.10.20.30.010.010.00.000	A.II.3.a.1) Impianti sanitari (Non sterilizzati)	€	1,061,000	1,062,678	1,678	(26)	1,061,000	0	0	0	1,704	0	0	0	0	0	0	0	0
10203010010020	1.10.20.30.010.012.00.000	A.II.3.a.2) Impianti sanitari (Sterilizzati)	€	423,000	746,346	323,346	290	423,000	0	0	0	323,056	0	0	0	0	0	0	0	0
10203010020010	1.10.20.30.010.020.00.000	A.II.3.a.3) Impianti elettrici ed idraulici (Non sterilizzati)	€	1,347,000	1,548,500	201,500	328	1,347,000	0	0	0	201,172	0	0	0	0	0	0	0	0
10203010020020	1.10.20.30.010.022.00.000	A.II.3.a.4) Impianti elettrici ed idraulici (Sterilizzati)	€	232,000	302,881	70,881	127	232,000	0	0	0	70,754	0	0	0	0	0	0	0	0
10203010030010	1.10.20.30.010.030.00.000	A.II.3.a.5) Impianti telefonici (Non sterilizzati)	€	68,000	68,170	170	170	68,000	0	0	0	0	0	0	0	0	0	0	0	0
10203010030020	1.10.20.30.010.032.00.000	A.II.3.a.6) Impianti telefonici (Sterilizzati)	€	27,000	27,484	484	484	27,000	0	0	0	0	0	0	0	0	0	0	0	0
10203010040010	1.10.20.30.010.040.00.000	A.II.3.a.7) Impianti di allarme e sicurezza (Non sterilizzati)	€	763,000	763,238	238	238	763,000	0	0	0	0	0	0	0	0	0	0	0	0
10203010040020	1.10.20.30.010.042.00.000	A.II.3.a.8) Impianti di allarme e sicurezza (Sterilizzati)	€	24,000	24,065	65	65	24,000	0	0	0	0	0	0	0	0	0	0	0	0
10203010050010	1.10.20.30.010.050.00.000	A.II.3.a.9) Altri impianti e macchinari specifici (Non sterilizzati)	€	0	149,915	149,915	0	0	0	0	0	149,915	0	0	0	0	0	0	0	0
10203010050020	1.10.20.30.010.052.00.000	A.II.3.a.10) Altri impianti e macchinari specifici (Sterilizzati)	€	37,204,000	37,223,148	19,148	(333)	37,204,000	0	0	0	19,481	0	0	0	0	0	0	0	0
10203010060010	1.10.20.30.010.060.00.000	A.II.3.a.11) Altri impiantie macchinari generici (Non sterilizzati)	€	58,464,000	58,091,492	(372,508)	(616)	58,464,000	0	0	0	0	0	0	0	0	0	0	0	371,892
10203010060020	1.10.20.30.010.062.00.000	A.II.3.a.12) Altri impiantie macchinari generici (Sterilizzati)	€	9,727,000	11,582,389	1,855,389	62	9,727,000	0	0	0	0	0	0	0	0	1,855,327	0	0	0
10203010070010	1.10.20.30.010.070.00.000	A.II.3.a.13) Altri impianti (Non sterilizzati)	€	1,459,000	1,542,749	83,749	(92)	1,459,000	0	0	0	83,841	0	0	0	0	0	0	0	0
10203010070020	1.10.20.30.010.072.00.000	A.II.3.a.14) Altri impianti (Sterilizzati)	€	761,000	984,125	223,125	323	761,000	0	0	0	222,802	0	0	0	0	0	0	0	0

10203020000000	1.10.20.30.020.000.00.000	A.II.3.b) Fondo amm.to impianti e macchinari	€	99,536,000	103,163,277	3,627,277	8,158	99,536,000	0	480,560	0	370,630	3,509,189

COD_COGE_NI	COD_COGE_NI_OLD	Descrizione		Valore netto al 31/12/2018	Valore netto al 31/12/2019	Variazione	Adeguamento valori a migliaia di euro (+/-)	Fondo ammortamento 31/12/2018	Giroconti per riclassifica saldi di apertura su nuovi conti SP	Ulteriori trasferimenti / aggiornamenti LR23/2015	Giroconti (+/-)	Cessioni d'esercizio (storno fondo beni dismessi)	Ammortamenti dell'esercizio
10203020010010	1.10.20.30.020.010.00.000	A.II.3.b.1) F.do amm. Impianti sanitari (Non sterilizzati)	€	926,000	1,043,444	117,444	(176)	926,000	0	1,704	0	0	115,916
10203020010020	1.10.20.30.020.012.00.000	A.II.3.b.2) F.do amm. Impianti sanitari (Sterilizzati)	€	373,000	603,978	230,978	530	373,000	0	143,937	0	0	86,511
10203020020010	1.10.20.30.020.020.00.000	A.II.3.b.3) F.do amm. Impianti elettrici ed idraulici (Non sterilizzati)	€	1,255,000	1,402,518	147,518	(164)	1,255,000	0	123,896	0	0	23,786
10203020020020	1.10.20.30.020.022.00.000	A.II.3.b.4) F.do amm. Impianti elettrici ed idraulici (Sterilizzati)	€	107,000	124,798	17,798	789	107,000	0	5,442	0	0	11,567
10203020030010	1.10.20.30.020.030.00.000	A.II.3.b.5) F.do amm. Impianti telefonici (Non sterilizzati)	€	65,000	65,876	876	136	65,000	0	0	0	0	740
10203020030020	1.10.20.30.020.032.00.000	A.II.3.b.6) F.do amm. Impianti telefonici (Sterilizzati)	€	24,000	24,996	996	856	24,000	0	0	0	0	140
10203020040010	1.10.20.30.020.040.00.000	A.II.3.b.7) F.do amm. Impianti di allarme e sicurezza (Non sterilizzati)	€	495,000	516,630	21,630	276	495,000	0	0	0	0	21,354
10203020040020	1.10.20.30.020.042.00.000	A.II.3.b.8) F.do amm. Impianti di allarme e sicurezza (Sterilizzati)	€	12,000	12,591	591	(104)	12,000	0	0	0	0	695
10203020050010	1.10.20.30.020.050.00.000	A.II.3.b.9) F.do amm. Altri impianti e macchinari specifici (Non sterilizzati)	€	0	105,438	105,438	0	0	0	97,011	0	0	8,427
10203020050020	1.10.20.30.020.052.00.000	A.II.3.b.10) F.do amm. Altri impianti e macchinari specifici (Sterilizzati)	€	34,537,000	35,205,570	668,570	3,266	34,537,000	0	8,171	0	0	657,133
10203020060010	1.10.20.30.020.060.00.000	A.II.3.b.11) F.do amm. Altri impiantie macchinari generici (Non sterilizzati)	€	54,178,000	54,381,312	203,312	934	54,178,000	0	0	0	370,630	573,008
10203020060020	1.10.20.30.020.062.00.000	A.II.3.b.12) F.do amm. Altri impiantie macchinari generici (Sterilizzati)	€	5,597,000	7,563,774	1,966,774	886	5,597,000	0	0	0	0	1,965,888
10203020070010	1.10.20.30.020.070.00.000	A.II.3.b.13) F.do amm. Altri impianti (Non sterilizzati)	€	1,380,000	1,458,704	78,704	130	1,380,000	0	70,094	0	0	8,480
10203020070020	1.10.20.30.020.072.00.000	A.II.3.b.14) F.do amm. Altri impianti (Sterilizzati)	€	587,000	653,648	66,648	799	587,000	0	30,305	0	0	35,544

COD_COGE_NI	COD_COGE_NI_OLD	Descrizione		Valore netto al 31/12/2018	Valore netto al 31/12/2019	Variazione	
10204000000000	1.10.20.40.000.000.00.000	**A.II.4 Attrezzature sanitarie e scientifiche**	€	9,166,000	8,906,459	(259,541)	0

10204010000000	1.10.20.40.010.000.00.000	A.II.4.a) Attrezzature sanitarie e scientifiche	€	54,194,000	62,339,517	8,145,517	(723)	54,194,000	0	0	0	4,766,280	0	0	0	0	3,380,867	0	0	907

COD_COGE_NI	COD_COGE_NI_OLD	Descrizione		Valore netto al 31/12/2018	Valore netto al 31/12/2019	Variazione	Adeguamento valori a migliaia di euro (+/-)	Costo storico al 31/12/2018	Giroconti per riclassifica saldi di apertura su nuovi conti SP	Rivalutazione es. preced.	Svalutazioni es. preced.	Ulteriori trasferimenti / aggiornamenti LR23/2015	Giroconti (+/-)	Rivalutazione monetaria dell'esercizio	Rivalutazione economica dell'esercizio	Svalutazione dell'esercizio	Acquisizioni dell'esercizio e costruzioni in economia	Manutenzioni incrementative	Incrementi da immobil. In corso terminate	Cessioni d'esercizio (valore contabile netto)
10204010010010	1.10.20.40.010.010.00.000	A.II.4.a.1) Attrezzature sanitarie (Non sterilizzate)	€	6,892,000	10,134,281	3,242,281	(220)	6,892,000	0	0	0	3,243,408	0	0	0	0	0	0	0	907
10204010010020	1.10.20.40.010.012.00.000	A.II.4.a.2) Attrezzature sanitarie (Sterilizzate)	€	3,318,000	4,841,308	1,523,308	436	3,318,000	0	0	0	1,522,872	0	0	0	0	0	0	0	0
10204010020010	1.10.20.40.010.020.00.000	A.II.4.a.3) Beni per assistenza protesica (Non sterilizzate)	€	21,627,000	21,625,747	(1,253)	(152)	21,627,000	0	0	0	0	(1,101)	0	0	0	0	0	0	0
10204010020020	1.10.20.40.010.022.00.000	A.II.4.a.4) Beni per assistenza protesica (Sterilizzate)	€	22,145,000	25,527,442	3,382,442	474	22,145,000	0	0	0	0	1,101	0	0	0	3,380,867	0	0	0
10204010030010	1.10.20.40.010.080.00.000	A.II.4.a.5) Altre attrezzature sanitarie (Non sterilizzate)	€	212,000	210,739	(1,261)	(1,261)	212,000	0	0	0	0	0	0	0	0	0	0	0	0
10204010030020	1.10.20.40.010.082.00.000	A.II.4.a.6) Altre attrezzature sanitarie (Sterilizzate)	€	0	0	0	0	0	0	0	0	0	0	0	0	0	0	0	0	0

10204020000000	1.10.20.40.020.000.00.000	A.II.4.b) Fondo amm.to Attrezzature sanitarie e scientifiche	€	45,028,000	53,433,058	8,405,058	(3,297)	45,028,000	0	4,620,580	0	907	3,788,682

COD_COGE_NI	COD_COGE_NI_OLD	Descrizione		Valore netto al 31/12/2018	Valore netto al 31/12/2019	Variazione	Adeguamento valori a migliaia di euro (+/-)	Fondo ammortamento 31/12/2018	Giroconti per riclassifica saldi di apertura su nuovi conti SP	Ulteriori trasferimenti / aggiornamenti LR23/2015	Giroconti (+/-)	Cessioni d'esercizio (storno fondo beni dismessi)	Ammortamenti dell'esercizio
10204020010010	1.10.20.40.020.010.00.000	A.II.4.b.1) F.do amm. Attrezzature sanitarie (Non sterilizzate)	€	6,885,000	10,126,782	3,241,782	(902)	6,885,000	0	3,243,408	0	907	183
10204020010020	1.10.20.40.020.012.00.000	A.II.4.b.2) F.do amm. Attrezzature sanitarie (Sterilizzate)	€	3,168,000	4,693,286	1,525,286	183	3,168,000	0	1,377,172	0	0	147,931
10204020020010	1.10.20.40.020.020.00.000	A.II.4.b.3) F.do amm. Beni per assistenza protesica (Non sterilizzate)	€	21,628,000	21,627,965	(35)	(1,178)	21,628,000	0	0	1,118	0	25
10204020020020	1.10.20.40.020.022.00.000	A.II.4.b.4) F.do amm. Beni per assistenza protesica (Sterilizzate)	€	13,135,000	16,774,286	3,639,286	(139)	13,135,000	0	0	(1,118)	0	3,640,543
10204020030010	1.10.20.40.020.080.00.000	A.II.4.b.5) F.do amm. Altre attrezzature sanitarie (Non sterilizzate)	€	212,000	210,739	(1,261)	(1,261)	212,000	0	0	0	0	0
10204020030020	1.10.20.40.020.082.00.000	A.II.4.b.6) F.do amm. Altre attrezzature sanitarie (Sterilizzate)	€	0	0	0	0	0	0	0	0	0	0

COD_COGE_NI	COD_COGE_NI_OLD	Descrizione		Valore netto al 31/12/2018	Valore netto al 31/12/2019	Variazione	
10205000000000	1.10.20.50.000.000.00.000	**A.II.5 Mobili ed arredi**	€	5,686,000	5,283,831	(402,169)	0

10205010000000	1.10.20.50.010.000.00.000	A.II.5.a) Mobili ed arredi	€	40,808,000	41,594,486	786,486	(1,068)	40,808,000	0	0	0	322,143	0	0	0	0	707,495	0	6,723	248,807

COD_COGE_NI	COD_COGE_NI_OLD	Descrizione		Valore netto al 31/12/2018	Valore netto al 31/12/2019	Variazione	Adeguamento valori a migliaia di euro (+/-)	Costo storico al 31/12/2018	Giroconti per riclassifica saldi di apertura su nuovi conti SP	Rivalutazione es. preced.	Svalutazioni es. preced.	Ulteriori trasferimenti / aggiornamenti LR23/2015	Giroconti (+/-)	Rivalutazione monetaria dell'esercizio	Rivalutazione economica dell'esercizio	Svalutazione dell'esercizio	Acquisizioni dell'esercizio e costruzioni in economia	Manutenzioni incrementative	Incrementi da immobil. In corso terminate	Cessioni d'esercizio (valore contabile netto)
10205010010010	1.10.20.50.010.010.00.000	A.II.5.a.1) Mobili , arredi e attrezzature ufficio (Non sterilizzati)	€	480,000	585,982	105,982	(143)	480,000	0	0	0	106,125	0	0	0	0	0	0	0	0
10205010010020	1.10.20.50.010.012.00.000	A.II.5.a.2) Mobili , arredi e attrezzature ufficio (Sterilizzati)	€	261,000	289,584	28,584	137	261,000	0	0	0	28,447	0	0	0	0	0	0	0	0
10205010020010	1.10.20.50.010.020.00.000	A.II.5.a.3) Scaffalature (Non sterilizzati)	€	431,000	428,767	(2,233)	(587)	431,000	0	0	0	3,999	0	0	0	0	0	0	0	5,645
10205010020020	1.10.20.50.010.022.00.000	A.II.5.a.4) Scaffalature (Sterilizzati)	€	79,000	139,635	60,635	5,739	79,000	0	0	0	0	0	0	0	0	54,896	0	0	0
10205010030010	1.10.20.50.010.030.00.000	A.II.5.a.5) Mobili ed arredi diversi (Non sterilizzati)	€	21,230,000	20,981,498	(248,502)	(6,874)	21,230,000	0	0	0	1,534	0	0	0	0	0	0	0	243,162
10205010030020	1.10.20.50.010.032.00.000	A.II.5.a.6) Mobili ed arredi diversi (Sterilizzati)	€	18,327,000	19,169,020	842,020	660	18,327,000	0	0	0	182,038	0	0	0	0	652,599	0	6,723	0
10205010040010	1.10.20.50.010.050.00.000	A.II.5.a.7) Altri mobili e arredi (Non sterilizzati)	€	0	0	0	0	0	0	0	0	0	0	0	0	0	0	0	0	0
10205010040020	1.10.20.50.010.052.00.000	A.II.5.a.8) Altri mobili e arredi (Sterilizzati)	€	0	0	0	0	0	0	0	0	0	0	0	0	0	0	0	0	0

10205020000000	1.10.20.50.020.000.00.000	A.II.5.b) Fondo amm.to Mobili ed arredi	€	35,122,000	36,310,655	1,188,655	(5,630)	35,122,000	0	308,409	0	234,277	1,120,153

COD_COGE_NI	COD_COGE_NI_OLD	Descrizione		Valore netto al 31/12/2018	Valore netto al 31/12/2019	Variazione	Adeguamento valori a migliaia di euro (+/-)	Fondo ammortamento 31/12/2018	Giroconti per riclassifica saldi di apertura su nuovi conti SP	Ulteriori trasferimenti / aggiornamenti LR23/2015	Giroconti (+/-)	Cessioni d'esercizio (storno fondo beni dismessi)	Ammortamenti dell'esercizio
10205020010010	1.10.20.50.020.010.00.000	A.II.5.b.1) F.do amm. Mobili , arredi e attrezzature ufficio (Non sterilizzati)	€	479,000	585,982	106,982	(318)	479,000	0	106,125	0	0	1,175
10205020010020	1.10.20.50.020.012.00.000	A.II.5.b.2) F.do amm. Mobili , arredi e attrezzature ufficio (Sterilizzati)	€	253,000	284,579	31,579	(565)	253,000	0	28,447	0	0	3,697
10205020020010	1.10.20.50.020.020.00.000	A.II.5.b.3) F.do amm. Scaffalature (Non sterilizzati)	€	392,000	395,511	3,511	(194)	392,000	0	3,999	0	5,645	5,351
10205020020020	1.10.20.50.020.022.00.000	A.II.5.b.4) F.do amm. Scaffalature (Sterilizzati)	€	52,000	71,718	19,718	(462)	52,000	0	0	0	0	20,180
10205020030010	1.10.20.50.020.030.00.000	A.II.5.b.5) F.do amm. Mobili ed arredi diversi (Non sterilizzati)	€	19,462,000	19,355,458	(106,542)	(817)	19,462,000	0	1,534	0	228,632	121,373
10205020030020	1.10.20.50.020.032.00.000	A.II.5.b.6) F.do amm. Mobili ed arredi diversi (Sterilizzati)	€	14,484,000	15,617,407	1,133,407	(3,274)	14,484,000	0	168,304	0	0	968,377
10205020040010	1.10.20.50.020.050.00.000	A.II.5.b.7) F.do amm. Altri mobili e arredi (Non sterilizzati)	€	0	0	0	0	0	0	0	0	0	0
10205020040020	1.10.20.50.020.052.00.000	A.II.5.b.8) F.do amm. Altri mobili e arredi (Sterilizzati)	€	0	0	0	0	0	0	0	0	0	0

COD_COGE_NI	COD_COGE_NI_OLD	Descrizione		Valore netto al 31/12/2018	Valore netto al 31/12/2019	Variazione	
10206000000000	1.10.20.60.000.000.00.000	**A.II.6 Automezzi**	€	132,000	80,131	(51,869)	0

COD_COGE_NI	COD_COGE_NI_OLD	Descrizione		Valore netto al 31/12/2018	Valore netto al 31/12/2019	Variazione	Adeguamento valori a migliaia di euro (+/-)	Costo storico al 31/12/2018	Giroconti per riclassifica saldi di apertura su nuovi conti SP	Rivalutazione es. preced.	Svalutazioni es. preced.	Ulteriori trasferimenti / aggiornamenti LR23/2015	Giroconti (+/-)	Rivalutazione monetaria dell'esercizio	Rivalutazione economica dell'esercizio	Svalutazione dell'esercizio	Acquisizioni dell'esercizio e costruzioni in economia	Manutenzioni incrementative	Incrementi da immobil. In corso terminate	Cessioni d'esercizio (valore contabile netto)
10206010000000	1.10.20.60.010.000.00.000	**A.II.6.a) Automezzi**	€	1,375,000	1,244,522	(130,478)	(1,381)	1,375,000	0	0	0	0	0	0	0	0	0	0	0	129,097
10206010010010	1.10.20.60.010.010.00.000	A.II.6.a.1) Automezzi (Non sterilizzati)	€	514,000	307,565	(206,435)	(2,197)	514,000	0	0	0	0	(138,801)	0	0	0	0	0	0	65,437
10206010010020	1.10.20.60.010.012.00.000	A.II.6.a.2) Automezzi (Sterilizzati)	€	0	0	0	0	0	0	0	0	0	0	0	0	0	0	0	0	0
10206010020010	1.10.20.60.010.020.00.000	A.II.6.a.3) Ambulanze utilizzate per il 118 (Non sterilizzati)	€	0	0	0	0	0	0	0	0	0	0	0	0	0	0	0	0	0
10206010020020	1.10.20.60.010.022.00.000	A.II.6.a.4) Ambulanze utilizzate per il 118 (Sterilizzati)	€	0	0	0	0	0	0	0	0	0	0	0	0	0	0	0	0	0
10206010030010	1.10.20.60.010.030.00.000	A.II.6.a.5) Altre ambulanze (Non sterilizzati)	€	351,000	302,356	(48,644)	(884)	351,000	0	0	0	0	0	0	0	0	0	0	0	47,760
10206010030020	1.10.20.60.010.032.00.000	A.II.6.a.6) Altre ambulanze (Sterilizzati)	€	258,000	357,248	99,248	1,200	258,000	0	0	0	0	98,048	0	0	0	0	0	0	0
10206010040010	1.10.20.60.010.040.00.000	A.II.6.a.7) Altri mezzi di trasporto* (Non sterilizzati)	€	29,000	21,223	(7,777)	474	29,000	0	0	0	0	0	0	0	0	0	0	0	8,251
10206010040020	1.10.20.60.010.042.00.000	A.II.6.a.8) Altri mezzi di trasporto* (Sterilizzati)	€	8,000	0	(8,000)	(351)	8,000	0	0	0	0	0	0	0	0	0	0	0	7,649
10206010050010	1.10.20.60.010.050.00.000	A.II.6.a.9) Altri automezzi (Non sterilizzati)	€	215,000	256,130	41,130	377	215,000	0	0	0	0	40,753	0	0	0	0	0	0	0
10206010050020	1.10.20.60.010.052.00.000	A.II.6.a.10) Altri automezzi (Sterilizzati)	€	0	0	0	0	0	0	0	0	0	0	0	0	0	0	0	0	0

* Sono da comprendere in questa voce anche le autovetture di servizio ed i motoveicoli.

COD_COGE_NI	COD_COGE_NI_OLD	Descrizione		Valore netto al 31/12/2018	Valore netto al 31/12/2019	Variazione	Adeguamento valori a migliaia di euro (+/-)	Fondo ammortamento 31/12/2018	Giroconti per riclassifica saldi di apertura su nuovi conti SP	Ulteriori trasferimenti / aggiornamenti LR23/2015	Giroconti (+/-)	Cessioni d'esercizio (storno fondo beni dismessi)	Ammortamenti dell'esercizio
10206020000000	1.10.20.60.020.000.00.000	**A.II.6.b) Fondo ammortamento Automezzi**	€	1,243,000	1,164,391	(78,609)	(17,767)	1,243,000	0	0	0	129,097	68,255
10206020010010	1.10.20.60.020.010.00.000	A.II.6.b.1) F.do amm. Automezzi (Non sterilizzati)	€	497,000	430,576	(66,424)	(987)	497,000	0	0	0	65,437	0
10206020010020	1.10.20.60.020.012.00.000	A.II.6.b.2) F.do amm. Automezzi (Sterilizzati)	€	8,000	11,970	3,970	233	8,000	0	0	0	0	3,737
10206020020010	1.10.20.60.020.020.00.000	A.II.6.b.3) F.do amm. Ambulanze utilizzate per il 118 (Non sterilizzati)	€	0	0	0	0	0	0	0	0	0	0
10206020020020	1.10.20.60.020.022.00.000	A.II.6.b.4) F.do amm. Ambulanze utilizzate per il 118 (Sterilizzati)	€	0	0	0	0	0	0	0	0	0	0
10206020030010	1.10.20.60.020.030.00.000	A.II.6.b.5) F.do amm. Altre ambulanze (Non sterilizzati)	€	351,000	302,356	(48,644)	(884)	351,000	0	0	0	47,760	0
10206020030020	1.10.20.60.020.032.00.000	A.II.6.b.5) F.do amm. Altre ambulanze (Sterilizzati)	€	135,000	182,889	47,889	(16,618)	135,000	0	0	0	0	64,507
10206020040010	1.10.20.60.020.040.00.000	A.II.6.b.6) F.do amm. Altri mezzi di trasporto* (Non sterilizzati)	€	29,000	21,223	(7,777)	474	29,000	0	0	0	8,251	0
10206020040020	1.10.20.60.020.042.00.000	A.II.6.b.7) F.do amm. Altri mezzi di trasporto* (Sterilizzati)	€	8,000	0	(8,000)	(351)	8,000	0	0	0	7,649	0
10206020050010	1.10.20.60.020.050.00.000	A.II.6.b.8) F.do amm. Altri automezzi (Non sterilizzati)	€	215,000	215,377	377	366	215,000	0	0	0	0	11
10206020050020	1.10.20.60.020.052.00.000	A.II.6.b.9) F.do amm. Altri automezzi (Sterilizzati)	€	0	0	0	0	0	0	0	0	0	0

COD_COGE_NI	COD_COGE_NI_OLD	Descrizione		Valore netto al 31/12/2018	Valore netto al 31/12/2019	Variazione	
10207000000000	1.10.20.70.000.000.00.000	**A.II.7 Oggetti d'arte**	€	127,000	130,577	3,577	0

COD_COGE_NI	COD_COGE_NI_OLD	Descrizione		Valore netto al 31/12/2018	Valore netto al 31/12/2019	Variazione	Adeguamento valori a migliaia di euro (+/-)	Costo storico al 31/12/2018	Giroconti per riclassifica saldi di apertura su nuovi conti SP	Rivalutazione es. preced.	Svalutazioni es. preced.	Ulteriori trasferimenti / aggiornamenti LR23/2015	Giroconti (+/-)	Rivalutazione monetaria dell'esercizio	Rivalutazione economica dell'esercizio	Svalutazione dell'esercizio	Acquisizioni dell'esercizio e costruzioni in economia	Manutenzioni incrementative	Incrementi da immobil. In corso terminate	Cessioni d'esercizio (valore contabile netto)
10207010000000	1.10.20.70.010.000.00.000	**A.II.7.a) Oggetti d'arte**	€	127,000	130,577	3,577	661	127,000	0	0	0	0	0	0	0	0	2,916	0	0	0
10207010010000	1.10.20.70.010.010.00.000	A.II.7.a.1) Oggetti d'arte	€	127,000	130,577	3,577	661	127,000	0	0	0	0	0	0	0	0	2,916	0	0	0

COD_COGE_NI	COD_COGE_NI_OLD	Descrizione		Valore netto al 31/12/2018	Valore netto al 31/12/2019	Variazione	
10208000000000	1.10.20.80.000.000.00.000	**A.II.8 Altre immobilizzazioni materiali**	€	175,000	383,758	208,758	0

COD_COGE_NI	COD_COGE_NI_OLD	Descrizione		Valore netto al 31/12/2018	Valore netto al 31/12/2019	Variazione	Adeguamento valori a migliaia di euro (+/-)	Costo storico al 31/12/2018	Giroconti per riclassifica saldi di apertura su nuovi conti SP	Rivalutazione es. preced.	Svalutazioni es. preced.	Ulteriori trasferimenti / aggiornamenti LR23/2015	Giroconti (+/-)	Rivalutazione monetaria dell'esercizio	Rivalutazione economica dell'esercizio	Svalutazione dell'esercizio	Acquisizioni dell'esercizio e costruzioni in economia	Manutenzioni incrementative	Incrementi da immobil. In corso terminate	Cessioni d'esercizio (valore contabile netto)
10208010000000	1.10.20.80.010.000.00.000	**A.II.8.a) Altre immobilizzazioni materiali**	€	10,750,000	11,292,524	542,524	3,148	10,750,000	0	0	0	429,554	0	0	0	0	301,138	0	0	191,316
10208010010010	1.10.20.80.010.010.00.000	A.II.8.a.1) Elaboratori e personal computer e altre attrezzature EDP (Non sterilizzati)	€	3,821,000	3,628,720	(192,280)	(964)	3,821,000	0	0	0	0	0	0	0	0	0	0	0	191,316
10208010010020	1.10.20.80.010.012.00.000	A.II.8.a.2) Elaboratori e personal computer e altre attrezzature EDP (Sterilizzati)	€	624,000	927,248	303,248	2,110	624,000	0	0	0	0	0	0	0	0	301,138	0	0	0
10208010020010	1.10.20.80.010.020.00.000	A.II.8.a.3) Macchine ufficio ordinarie (Non sterilizzati)	€	0	0	0	0	0	0	0	0	0	0	0	0	0	0	0	0	0
10208010020020	1.10.20.80.010.022.00.000	A.II.8.a.4) Macchine ufficio ordinarie (Sterilizzati)	€	0	0	0	0	0	0	0	0	0	0	0	0	0	0	0	0	0
10208010030010	1.10.20.80.010.030.00.000	A.II.8.a.5) Macchine ufficio elettriche ed elettroniche (Non sterilizzati)	€	49,000	133,895	84,895	670	49,000	0	0	0	84,225	0	0	0	0	0	0	0	0
10208010030020	1.10.20.80.010.032.00.000	A.II.8.a.6) Macchine ufficio elettriche ed elettroniche (Sterilizzati)	€	81,000	132,551	51,551	(732)	81,000	0	0	0	52,283	0	0	0	0	0	0	0	0
10208010040010	1.10.20.80.010.040.00.000	A.II.8.a.7) Altri beni materiali da ammortizzare gestione caratteristica (Non	€	5,000	3,928	(1,072)	(1,072)	5,000	0	0	0	0	0	0	0	0	0	0	0	0
10208010040020	1.10.20.80.010.042.00.000	A.II.8.a.8) Altri beni materiali da ammortizzare gestione caratteristica (Sterilizzati)	€	148,000	149,279	1,279	1,279	148,000	0	0	0	0	0	0	0	0	0	0	0	0
10208010050010	1.10.20.80.010.050.00.000	A.II.8.a.9) Altri beni materiali da ammortizzare gestione non caratteristica (Non sterilizzati)	€	0	0	0	0	0	0	0	0	0	0	0	0	0	0	0	0	0
10208010050020	1.10.20.80.010.052.00.000	A.II.8.a.10) Altri beni materiali da ammortizzare gestione non caratteristica	€	0	0	0	0	0	0	0	0	0	0	0	0	0	0	0	0	0
10208010060010	1.10.20.80.010.060.00.000	A.II.8.a.11) Altri beni (Non sterilizzati)	€	5,962,000	6,139,354	177,354	2,051	5,962,000	0	0	0	175,303	0	0	0	0	0	0	0	0
10208010060020	1.10.20.80.010.062.00.000	A.II.8.a.12) Altri beni (Sterilizzati)	€	60,000	177,549	117,549	(194)	60,000	0	0	0	117,743	0	0	0	0	0	0	0	0

Sono da comprendere in questa voce anche le attrezzature generiche.

COD_COGE_NI	COD_COGE_NI_OLD	Descrizione		Valore netto al 31/12/2018	Valore netto al 31/12/2019	Variazione	Adeguamento valori a migliaia di euro (+/-)	Fondo ammortamento 31/12/2018	Giroconti per riclassifica saldi di apertura su nuovi conti SP	Ulteriori trasferimenti / aggiornamenti LR23/2015	Giroconti (+/-)	Cessioni d'esercizio (storno fondo beni dismessi)	Ammortamenti dell'esercizio
10208020000000	1.10.20.80.020.000.00.000	**A.II.8.b) Fondo ammortamento Altre immobilizz. materiali**	€	10,575,000	10,908,766	333,766	5,541	10,575,000	0	399,174	0	190,996	120,047

COD_COGE_NI	COD_COGE_NI_OLD	Descrizione		Valore netto al 31/12/2018	Valore netto al 31/12/2019	Variazione	Adeguamento valori a migliaia di euro (+/-)	Fondo ammortamento 31/12/2018	Giroconti per riclassifica saldi di apertura su nuovi conti SP	Ulteriori trasferimenti / aggiornamenti LR23/2015	Giroconti (+/-)	Cessioni d'esercizio (storno fondo beni dismessi)	Ammortamenti dell'esercizio
10208020010010	1.10.20.80.020.010.00.000	A.II.8.b.1) F.do amm. Elaboratori e personal computer e altre attrezzature EDP (Non sterilizzati)	€	3,792,000	3,614,402	(177,598)	681	3,792,000	0	0	0	190,996	12,717
10208020010020	1.10.20.80.020.012.00.000	A.II.8.b.2) F.do amm. Elaboratori e personal computer e altre attrezzature EDP (Sterilizzati)	€	479,000	579,865	100,865	3,902	479,000	0	0	0	0	96,963
10208020020010	1.10.20.80.020.020.00.000	A.II.8.b.3) F.do amm. Macchine ufficio ordinarie (Non sterilizzati)	€	0	0	0	0	0	0	0	0	0	0
10208020020020	1.10.20.80.020.022.00.000	A.II.8.b.4) F.do amm. Macchine ufficio ordinarie (Sterilizzati)	€	0	0	0	0	0	0	0	0	0	0
10208020030010	1.10.20.80.020.030.00.000	A.II.8.b.5) F.do amm. Macchine ufficio elettriche ed elettroniche (Non sterilizzati)	€	49,000	133,895	84,895	670	49,000	0	84,225	0	0	0
10208020030020	1.10.20.80.020.032.00.000	A.II.8.b.6) F.do amm. Macchine ufficio elettriche ed elettroniche (Sterilizzati)	€	81,000	132,551	51,551	(732)	81,000	0	52,283	0	0	0
10208020040010	1.10.20.80.020.040.00.000	A.II.8.b.7) F.do amm. Altri beni materiali da ammortizzare gestione caratteristica (Non sterilizzati)	€	5,000	3,928	(1,072)	(1,072)	5,000	0	0	0	0	0
10208020040020	1.10.20.80.020.042.00.000	A.II.8.b.8) F.do amm. Altri beni materiali da ammortizzare gestione caratteristica (Sterilizzati)	€	147,000	148,187	1,187	452	147,000	0	0	0	0	735
10208020050010	1.10.20.80.020.050.00.000	A.II.8.b.9) F.do amm. Altri beni materiali da ammortizzare gestione non caratteristica (Non sterilizzati)	€	0	0	0	0	0	0	0	0	0	0
10208020050020	1.10.20.80.020.052.00.000	A.II.8.b.10) F.do amm. Altri beni materiali da ammortizzare gestione non caratteristica (Sterilizzati)	€	0	0	0	0	0	0	0	0	0	0
10208020060010	1.10.20.80.020.060.00.000	A.II.8.b.11) F.do amm. Altri beni (Non sterilizzati)	€	5,962,000	6,139,283	177,283	1,834	5,962,000	0	175,206	0	0	243
10208020060020	1.10.20.80.020.062.00.000	A.II.8.b.12) F.do amm. Altri beni (Sterilizzati)	€	60,000	156,655	96,655	(194)	60,000	0	87,460	0	0	9,389

Sono da comprendere in questa voce anche le attrezzature generiche.

COD_COGE_NI	COD_COGE_NI_OLD	Descrizione		Valore netto al 31/12/2018	Valore netto al 31/12/2019	Variazione	Adeguamento valori a migliaia di euro (+/-)	Costo storico al 31/12/2018	Giroconti per riclassifica saldi di apertura su nuovi conti SP	Rivalutazione monetaria es. preced.	Svalutazioni es. preced.	Ulteriori trasferimenti / aggiornamenti LR23/2015	Giroconti (+/-)	Rivalutazione monetaria dell'esercizio	Rivalutazione economica dell'esercizio	Svalutazione dell'esercizio	Capitalizzazioni dell'esercizio	Manutenzioni incrementative	Interessi capitalizzati dell'esercizio	Valore definitivo (*) cespite completato
10209000000000	1.10.20.90.000.000.00.000	**A.II.9 Immobilizzazioni in corso ed acconti**	€	16,293,000	17,325,987	1,032,987	(1,290)	16,293,000	0	0	0	0	(40,040)	0	0	0	1,299,686	0	0	225,369
10209010000000	1.10.20.90.010.000.00.000	A.II.9.1) Immobilizzazioni materiali in corso di esecuzione	€	16,293,000	17,325,987	1,032,987	(1,290)	16,293,000	0	0	0	0	(40,040)	0	0	0	1,299,686	0	0	225,369
10209020000000	1.10.20.90.020.000.00.000	A.II.9.2) Fornitori conto anticipi per acquisto immobilizzazioni materiali	€	0	0	0	0	0	0	0	0	0	0	0	0	0	0	0	0	0
10209030000000	1.10.20.90.030.000.00.000	A.II.9.3) Altre immobilizzazioni in corso	€	0	0	0	0	0	0	0	0	0	0	0	0	0	0	0	0	0

(*) Il valore definitivo del cespite completato è pari al totale delle capitalizzazioni effettuate ed ha contropartita (in Dare) nella rispettiva voce di bilancio in cui va indicato il cespite finito.

COD_COGE_NI	COD_COGE_NI_OLD	Descrizione		Valore netto al 31/12/2018	Valore netto al 31/12/2019	Variazione							
10210000000000	1.10.20.98.000.000.00.000	**A.II.10 F.do Svalutazione immobilizzazioni materiali**	€	0	0	0					0		

COD_COGE_NI	COD_COGE_NI_OLD	Descrizione		Valore netto al 31/12/2018	Valore netto al 31/12/2019	Variazione	Adeguamento valori a migliaia di euro (+/-)	Fondo svalutazione 31/12/2018	Giroconti per riclassifica saldi di apertura su nuovi conti SP	Ulteriori trasferimenti / aggiornamenti LR23/2015	Giroconti (+/-)	Utilizzo Fondo (storno fondo svalutazioni)	Svalutazioni dell'esercizio
10210010000000	1.10.20.98.010.000.00.000	**A.II.10.a) F.do Svalutazione Terreni**	€	0	0	0	0	0	0	0	0	0	0
10210010010010	1.10.20.98.010.010.00.000	A.II.10.a.1) F.do Svalutazione Terreni Disponibili (Non sterilizzati)	€	0	0	0	0	0	0	0	0	0	0
10210010010020	1.10.20.98.010.012.00.000	A.II.10.a.2) F.do Svalutazione Terreni Disponibili (sterilizzati)	€	0	0	0	0	0	0	0	0	0	0
10210010020010	1.10.20.98.010.020.00.000	A.II.10.a.3) F.do Svalutazione Terreni Indisponibili (Non sterilizzati)	€	0	0	0	0	0	0	0	0	0	0
10210010020020	1.10.20.98.010.022.00.000	A.II.10.a.4) F.do Svalutazione Terreni Indisponibili (sterilizzati)	€	0	0	0	0	0	0	0	0	0	0
10210020000000	1.10.20.98.020.000.00.000	**A.II.10.b) F.do Svalutazione Fabbricati**	€	0	0	0	0	0	0	0	0	0	0
10210020010010	1.10.20.98.020.010.00.000	A.II.10.b.1) F.do Svalutazione Fabbricati Disponibili (Non sterilizzati)	€	0	0	0	0	0	0	0	0	0	0
10210020010020	1.10.20.98.020.012.00.000	A.II.10.b.2) F.do Svalutazione Fabbricati Disponibili (Sterilizzati)	€	0	0	0	0	0	0	0	0	0	0
10210020020010	1.10.20.98.020.020.00.000	A.II.10.b.3) F.do Svalutazione Fabbricati Indisponibili (Non sterilizzati)	€	0	0	0	0	0	0	0	0	0	0
10210020020020	1.10.20.98.020.022.00.000	A.II.10.b.4) F.do Svalutazione Fabbricati Indisponibili (sterilizzati)	€	0	0	0	0	0	0	0	0	0	0
10210030000000	1.10.20.98.030.000.00.000	**A.II.10.c) F.do Svalutazione Impianti e macchinari**	€	0	0	0	0	0	0	0	0	0	0
10210030010000	1.10.20.98.030.010.00.000	A.II.10.c.1) F.do Svalutazione Impianti e macchinari (Non sterilizzati)	€	0	0	0	0	0	0	0	0	0	0
10210030020000	1.10.20.98.030.012.00.000	A.II.10.c.2) F.do Svalutazione Impianti e macchinari (sterilizzati)	€	0	0	0	0	0	0	0	0	0	0
10210040000000	1.10.20.98.040.000.00.000	**A.II.10.d) F.do Svalutazione Attrezzature sanitarie e scientifiche**	€	0	0	0	0	0	0	0	0	0	0
10210040010010	1.10.20.98.040.010.00.000	A.II.10.d.1) F.do Svalutazione Attrezz. Sanitarie e scientifiche (Non sterilizzati)	€	0	0	0	0	0	0	0	0	0	0
10210040010020	1.10.20.98.040.012.00.000	A.II.10.d.2) F.do Svalutazione Attrezz. Sanitarie e scientifiche (Sterilizzati)	€	0	0	0	0	0	0	0	0	0	0
10210040020010	1.10.20.98.040.020.00.000	A.II.10.d.3) F.do Svalutazione Beni per assistenza protesica (Non sterilizzati)	€	0	0	0	0	0	0	0	0	0	0
10210040020020	1.10.20.98.040.022.00.000	A.II.10.d.4) F.do Svalutazione Beni per assistenza protesica (Sterilizzati)	€	0	0	0	0	0	0	0	0	0	0
10210050000000	1.10.20.98.050.000.00.000	**A.II.10.e) F.do Svalutazione Mobili e arredi**	€	0	0	0	0	0	0	0	0	0	0
10210050010000	1.10.20.98.050.010.00.000	A.II.10.e.1) F.do Svalutazione Mobili e arredi (Non sterilizzati)	€	0	0	0	0	0	0	0	0	0	0
10210050020000	1.10.20.98.050.012.00.000	A.II.10.e.2) F.do Svalutazione Mobili e arredi (sterilizzati)	€	0	0	0	0	0	0	0	0	0	0

000000000	1.10.20.98.060.000.00.000	**A.II.10.f) F.do Svalutazione Automezzi**	€	-	-	-	-	-	-	-	-	-	-	-	

COD_COGE_NI	COD_COGE_NI_OLD	Descrizione		Valore netto al 31/12/2018	Valore netto al 31/12/2019	Variazione	Adeguamento valori a migliaia di euro (+/-)	Fondo svalutazione 31/12/2018	Giroconti per riclassifica saldi di apertura su nuovi conti SP	Ulteriori trasferimenti / aggiornamenti LR23/2015	Giroconti (+/-)	Utilizzo Fondo (storno fondo svalutazioni)	Svalutazioni dell'esercizio
000000000000000	1.10.20.98.060.010.00.000	A.II.10.f.1) F.do Svalutazione Automezzi (Non stellizzati)	€.	0	0	0	0	0	0	0	0	0	0
000000000000000	1.10.20.98.060.012.00.000	A.II.10.f.2) F.do Svalutazione Automezzi (stellizzati)	€.	0	0	0	0	0	0	0	0	0	0

002000700000000	1.10.20.98.070.000.00.000	**A.II.10.g) F.do Svalutazione Oggetti d'arte**	€	-	-	-	-	-	-	-	-	-	-	-	

COD_COGE_NI	COD_COGE_NI_OLD	Descrizione		Valore netto al 31/12/2018	Valore netto al 31/12/2019	Variazione	Adeguamento valori a migliaia di euro (+/-)	Fondo svalutazione 31/12/2018	Giroconti per riclassifica saldi di apertura su nuovi conti SP	Ulteriori trasferimenti / aggiornamenti LR23/2015	Giroconti (+/-)	Utilizzo Fondo (storno fondo svalutazioni)	Svalutazioni dell'esercizio
002000700010000	1.10.20.98.070.010.00.000	A.II.10.g.1) F.do Svalutazione Oggetti d'arte	€.	0	0	0	0	0	0	0	0	0	0

000000000000000	1.10.20.98.080.000.00.000	**A.II.10.h) F.do Svalutazione Altre immobil. Materiali**	€	-	-	-	-	-	-	-	-	-	-	-	

COD_COGE_NI	COD_COGE_NI_OLD	Descrizione		Valore netto al 31/12/2018	Valore netto al 31/12/2019	Variazione	Adeguamento valori a migliaia di euro (+/-)	Fondo svalutazione 31/12/2018	Giroconti per riclassifica saldi di apertura su nuovi conti SP	Ulteriori trasferimenti / aggiornamenti LR23/2015	Giroconti (+/-)	Utilizzo Fondo (storno fondo svalutazioni)	Svalutazioni dell'esercizio
000000000000000	1.10.20.98.080.010.00.000	A.II.10.h.1) F.do Svalutazione Altre immobil. materiali (Non stellizzati)	€.	0	0	0	0	0	0	0	0	0	0
000000000000000	1.10.20.98.080.012.00.000	A.II.10.h.2) F.do Svalutazione Altre immobil. materiali (stellizzati)	€.	0	0	0	0	0	0	0	0	0	0

		Valore netto al 31/12/2018	Valore netto al 31/12/2019	Variazione
000000000000000	1.10.30.00.000.000.00.000 **A.III. Immobilizzazioni finanziarie.** €	-	-	-

000000000000000	1.10.30.10.000.000.00.000	**A.III.1 Crediti finanziari** €	-	-	-	-	-	-	-	-	-	-	-	-	-	-	-	-	-	-	-	-	-	-	-	-

COD_COGE_NI	COD_COGE_NI_OLD	Descrizione		Valore netto al 31/12/2018	Valore netto al 31/12/2019	Variazione	Adeguamento valori a migliaia di euro (+/-)	Valore iniziale LORDO al 31/12/2018	Incrementi dell'esercizio: Giroconti per riclassifica saldi di apertura su nuovi conti SP	Incrementi dell'esercizio: Giroconti crediti es. preced. (riclassific. e rettifiche)(+/-)	Incrementi dell'esercizio: Incrementi dell'esercizio	Decrementi dell'esercizio: Decrementi per valori sorti in es. precedenti	Ulteriori trasferimenti / aggiornamenti LR23/2015	Decrementi dell'esercizio: Decrementi per valori sorti nell'esercizio	Valore finale LORDO al 31/12/2019	Fondo svalutazione crediti al 31/12/2018	Adeguamento valori fondo a migliaia di euro (+/-)	Utilizzo del fondo	Accantonamento al fondo	Fondo svalutazione crediti al 31/12/2019	VALORE NOMINALE DEI CREDITI AL 31/12/2019 PER ANNO DI FORMAZIONE: Anno X-4 e precedenti	Anno X-3	Anno X-2	Anno X-1	Anno X	VALORE NETTO DEI CREDITI AL 31/12/2019 PER SCADENZA: Entro 12 mesi	Tra 1 e 5 anni	Oltre 5 anni
000010000000000	1.10.30.10.010.000.00.000	A.III.1.a) Crediti finanziari v/Stato	€.	0	0	0	0	0	0	0	0	0	0	0	0	0	0	0	0	0	0	0	0	0	0	0
000010000000000	1.10.30.10.020.000.00.000	A.III.1.b) Crediti finanziari v/Regione	€.	0	0	0	0	0	0	0	0	0	0	0	0	0	0	0	0	0	0	0	0	0	0	0
000010000000000	1.10.30.10.030.000.00.000	A.III.1.c) Crediti finanziari v/Partecipate	€.	0	0	0	0	0	0	0	0	0	0	0	0	0	0	0	0	0	0	0	0	0	0	0
000010000000000	1.10.30.10.040.000.00.000	A.III.1.d) Crediti finanziari v/Altri	€.	0	0	0	0	0	0	0	0	0	0	0	0	0	0	0	0	0	0	0	0	0	0	0

000020000000000	1.10.30.20.000.000.00.000	**A.III.2 Titoli** €	-	-	-	-	-	-	-	-	-	-	-	-	-	-	-	-	-	-

000020000000000	1.10.30.20.010.000.00.000	**A.III.2.a) Partecipazioni** €	-	-	-	-	-	-	-	-	-	-	-	-	-	-	-	-	-	-

COD_COGE_NI	COD_COGE_NI_OLD	Descrizione		Valore netto al 31/12/2018	Valore netto al 31/12/2019	Variazione	Adeguamento valori a migliaia di euro (+/-)	Costo storico al 31/12/2018	Giroconti per riclassifica saldi di apertura su nuovi conti SP	Rivalutazione es. preced.	Svalutazioni es. preced.	Valore iniziale	Ulteriori trasferimenti / aggiornamenti LR23/2015	Giroconti (+/-)	Rivalutazione dell'esercizio	Svalutazione dell'esercizio	Acquisizioni dell'esercizio e conferimenti	Cessioni d'esercizio (valore contabile netto)	Valore contabile
000020000010000	1.10.30.20.010.010.00.000	A.III.2.a.1) Partecipazioni in imprese controllate	€.	0	0	0	0	0	0	0	0	0	0	0	0	0	0	0	0
000020000010000	1.10.30.20.010.015.00.000	A.III.2.a.2) Partecipazioni in imprese collegate	€.	0	0	0	0	0	0	0	0	0	0	0	0	0	0	0	0
000020000010000	1.10.30.20.010.020.00.000	A.III.2.a.3) Partecipazioni in altre imprese	€.	0	0	0	0	0	0	0	0	0	0	0	0	0	0	0	0
		Per input vedi tabelle foglio Dettaglio_SP-Scan (Riga C134)																	

000020000000000	1.10.30.20.020.000.00.000	**A.III.2.b) Altri Titoli** €	-	-	-	-	-	-	-	-	-	-	-	-	-	-	-	-	-	-

COD_COGE_NI	COD_COGE_NI_OLD	Descrizione		Valore netto al 31/12/2018	Valore netto al 31/12/2019	Variazione	Adeguamento valori a migliaia di euro (+/-)	Costo storico al 31/12/2018	Giroconti per riclassifica saldi di apertura su nuovi conti SP	Rivalutazione es. preced.	Svalutazioni es. preced.	Valore iniziale	Ulteriori trasferimenti / aggiornamenti LR23/2015	Giroconti (+/-)	Rivalutazione dell'esercizio	Svalutazione dell'esercizio	Acquisizioni dell'esercizio e conferimenti	Cessioni d'esercizio (valore contabile netto)	Valore contabile
000020000020000	1.10.30.20.020.010.00.000	A.III.2.b.1) Titoli di Stato	€.	0	0	0	0	0	0	0	0	0	0	0	0	0	0	0	0
000020000020000	1.10.30.20.020.020.00.000	A.III.2.b.2) Altre Obbligazioni	€.	0	0	0	0	0	0	0	0	0	0	0	0	0	0	0	0
000020000020000	1.10.30.20.020.030.00.000	A.III.2.b.3) Titoli azionari quotati in Borsa	€.	0	0	0	0	0	0	0	0	0	0	0	0	0	0	0	0
000020000020000	1.10.30.20.020.040.00.000	A.III.2.b.4) Titoli diversi	€.	0	0	0	0	0	0	0	0	0	0	0	0	0	0	0	0

200000000000000	1.20.00.00.000.000.00.000	**B) ATTIVO CIRCOLANTE.**	€.	**267,183,000**	**254,971,455**	**(12,211,545)**

		Valore netto al 31/12/2018	Valore netto al 31/12/2019	Variazione
200100000000000	1.20.10.00.000.000.00.000 **B.I. Rimanenze** €	**12,471,000**	**12,361,945**	**(109,055)**

200100000000000	1.20.10.10.000.000.00.000	**B.I.1 Rimanenze di materiale sanitario** €	**11,690,000**	**11,789,035**	**99,035**	-	**11,690,000**	-	-	**128,691,831**	-	**213,912**	-	**128,906,723**	**11,789,035**	**3,444**	**5,163,794**	

COD_COGE_NI	COD_COGE_NI_OLD	Descrizione		Valore netto al 31/12/2018	Valore netto al 31/12/2019	Variazione	Adeguamento valori a migliaia di euro (+/-)	Rimanenze iniziali (al netto Fdo Svalut. Magazzino)	Giroconti per riclassifica saldi di apertura su nuovi conti SP	Giroconti e Riclassificazioni (+/-)	Acquisti d'esercizio	Utilizzi / Decrementi del F.do Svalutazione	Ulteriori trasferimenti / aggiornamenti LR23/2015	Incrementi del F.do Svalutazione Magazzino	Consumi d'esercizio	Rimanenze finali (al netto F.do Svalut. Magazzino)	di cui Rim. Finali presso terzi per distribuzione per nome e per conto	di cui Rim. Finali di reparto
200100100010000	1.20.10.10.010.010.01.000	B.I.1.a) Farmaceutici: Specialità Medicinali (File F compreso HCV)	€.					0										
200100100010000	1.20.10.10.010.010.01.050	B.I.1.b) Farmaceutici: Specialità Medicinali (File F escluso HCV)	€.	4,627,000	3,472,297	(1,154,703)	0	4,627,000	0	0	41,990,725	0	0	0	43,145,428	3,472,297	0	0
200100100010020	1.20.10.10.010.010.01.070	B.I.1.c) Farmaceutici: Specialità Medicinali (HCV)	€.	289,000	592,565	303,565	0	289,000	0	0	942,002	0	0	0	638,437	592,565	0	0
200100100010030	1.20.10.10.010.010.02.000	B.I.1.d) Farmaceutici: Specialità Medicinali (altro: farmaci ospedalieri)	€.	932,000	2,025,884	1,093,884	0	932,000	0	0	11,038,829	21,455	0	0	9,966,400	2,025,884	2,734	1,047,270
200100100010050	1.20.10.10.010.020.00.000	B.I.1.e) Farmaceutici: Specialità Medicinali (Doppio Canale ex Nota CUF 37)	€.	0	0	0	0	0	0	0	5,925,796	0	0	0	5,925,796	0	0	0
200100100010050	1.20.10.10.010.030.00.000	B.I.1.f) Farmaceutici: Specialità Medicinali (Primo Ciclo terapeutico D.G.R. 1024/02)	€.	0	0	0	0	0	0	0	35,742	0	0	0	35,742	0	0	0
200100100010000	1.20.10.10.010.810.00.000	B.I.1.g) Farmaceutici: Specialità Medicinali da Asl/Ao/Fondazioni della Regione	€.	0	0	0	0	0	0	0	0	0	0	0	0	0	0	0

DRAFT

010010070	1.20.10.10.010.820.00.000	B.I.1.h) Farmaceutici: Specialità Medicinali (Doppio Canale ex Nota CUF 37) da Asl/Ao/Fondazioni della Regione	€	0	0	0	0	0	0	0	0	0	0	0	0	0	0	0
2010101010080	1.20.10.10.020.010.00.000	B.I.1.i) Farmaceutici: Ossigeno	€	5,000	14,904	9,904	0	5,000	0	0	268,279	0	0	0	258,375	14,904	0	1,258
2010101010090	1.20.10.10.020.020.00.000	B.I.1.l) Farmaceutici: Ossigeno (Doppio Canale)	€	7,000	7,000	0	0	7,000	0	0	1,911,064	0	0	0	1,911,064	7,000	0	0
2010101010100	1.20.10.10.020.810.00.000	B.I.1.m) Farmaceutici: Ossigeno da Asl/Ao/Fondazioni della Regione	€	0	0	0	0	0	0	0	0	0	0	0	0	0	0	0
2010101010110	1.20.10.10.020.820.00.000	B.I.1.n) Farmaceutici: Ossigeno (Doppio Canale) da Asl/Ao/Fondazioni della Regione	€	0	0	0	0	0	0	0	0	0	0	0	0	0	0	0
2010101010120	1.20.10.10.025.010.00.000	B.I.1.o) Farmaceutici: Specialità Medicinali SENZA AIC	€	35,000	53,566	18,566	0	35,000	0	0	181,409	0	199	0	163,042	53,566	0	12,235
2010101010130	1.20.10.10.025.020.00.000	B.I.1.p) Farmaceutici: Galenici e altri medicinali SENZA AIC	€	12,000	0	(12,000)	0	12,000	0	0	37,665	0	0	0	49,665	0	0	6,088
2010101010140	1.20.10.10.025.030.00.000	B.I.1.q) Farmaceutici: Ossigeno e gas medicali SENZA AIC	€	0	0	0	0	0	0	0	110,345	0	0	0	110,345	0	0	0
2010101010150	1.20.10.10.030.010.00.000	B.I.1.r) Emoderivati	€	0	0	0	0	0	0	0	0	0	0	0	0	0	0	0
2010101010160	1.20.10.10.030.012.00.000	B.I.1.s) Emoderivati da Privati [SOLAMENTE OVE GESTITI NELL'AMBITO DEL CONSORZIO INTERREGIONALE]	€	0	0	0	0	0	0	0	0	0	0	0	0	0	0	0
2010101010170	1.20.10.10.030.020.00.000	B.I.1.t) Emoderivati (Doppio Canale ex Nota CUF 37)	€	193,000	55,206	(137,794)	0	193,000	0	0	2,250,738	0	0	0	2,388,532	55,206	0	0
2010101010180	1.20.10.10.030.810.00.000	B.I.1.u) Emoderivati da Asl/Ao/Fondazioni della Regione [ESCLUSI EMODERIVATI GESTITI VIA CONSORZIO INTERREGIONALE]	€	0	0	0	0	0	0	0	0	0	0	0	0	0	0	0
2010101010190	1.20.10.10.030.812.00.000	B.I.1.v) Emoderivati da Asl/Ao/Fondazioni della Regione [SOLAMENTE OVE GESTITI NELL'AMBITO DEL CONSORZIO INTERREGIONALE]	€	5,000	59,093	54,093	0	5,000	0	0	201,250	0	0	0	147,157	59,093	0	54,093
2010101010200	1.20.10.10.030.815.00.000	B.I.1.z) Emoderivati da Az. Pubbliche ExtraRegione [SOLAMENTE OVE GESTITI NELL'AMBITO DEL CONSORZIO INTERREGIONALE]	€	0	0	0	0	0	0	0	0	0	0	0	0	0	0	0
2010101010210	1.20.10.10.030.820.00.000	B.I.1.aa) Emoderivati (Doppio Canale ex Nota CUF 37) da Asl/Ao/Fondazioni della Regione	€	0	0	0	0	0	0	0	0	0	0	0	0	0	0	0
2010101010220	1.20.10.10.030.900.00.000	B.I.1.ab) Emoderivati di produzione regionale	€	0	0	0	0	0	0	0	0	0	0	0	0	0	0	0
2010101040010	1.20.10.10.040.010.00.000	B.I.1.ac) Prodotti dietetici	€	10,000	6,014	(3,986)	0	10,000	0	0	569,162	0	150	0	573,298	6,014	710	2,402
2010101030010	1.20.10.10.050.010.00.000	B.I.1.ad) Dispositivi medico diagnostici in vitro: Materiali diagnostici - Cnd: W	€	188,000	181,735	(6,265)	0	188,000	0	0	936,454	0	64,565	0	1,007,284	181,735	0	100,482
2010101030020	1.20.10.10.050.020.00.000	B.I.1.ae) Dispositivi medici: Materiali diagnostici (materiale per apparecchiature sanitare e relativi componenti) Cnd: Z	€	221,000	326,940	105,940	0	221,000	0	0	3,516,249	0	2,187	0	3,412,496	326,940	0	254,379
2010101060010	1.20.10.10.050.030.00.000	B.I.1.af) Prodotti chimici: Materiali diagnostici (senza Cnd)	€	40,000	16,123	(23,877)	0	40,000	0	0	44,701	0	36	0	68,614	16,123	0	9,869
2010101030030	1.20.10.10.060.010.00.000	B.I.1.ag) Dispositivi medici: Presidi chirurgici e materiali sanitari - Cnd: A; B; D; G; H; K; L; M; N; Q; R; S; T; U; V; Y	€	2,669,000	2,535,876	(133,124)	0	2,669,000	0	0	16,888,929	0	110,521	0	17,132,574	2,535,876	0	1,978,993
2010101030040	1.20.10.10.060.020.00.000	B.I.1.ah) Dispositivi per appar. Cardiocircolatorio Cnd: C	€	414,000	344,688	(69,312)	0	414,000	0	0	3,229,428	0	5,039	0	3,303,779	344,688	0	247,680
2010101030050	1.20.10.10.060.030.00.000	B.I.1.ai) Dispositivi medici con repertorio e senza CND (tipo 2, kit)	€	23,000	17,612	(5,388)	0	23,000	0	0	3,372,883	0	0	0	3,378,271	17,612	0	14,903
2010101030060	1.20.10.10.060.040.00.000	B.I.1.aj) Dispositivi medici non registrati in Italia (senza repertorio e con CND assimilabile)	€	24,000	39,215	15,215	0	24,000	0	0	185,019	0	17	0	169,821	39,215	0	30,150
2010101070020	1.20.10.10.070.010.00.000	B.I.1.am) Materiale chirurgico e prodotti per uso veterinario	€	0	0	0	0	0	0	0	0	0	0	0	0	0	0	0
2010101030070	1.20.10.10.080.010.00.000	B.I.1.an) Materiali protesici (c.d. protesica "Maggiore") [compilazione ASL] - Cnd: Y	€	0	0	0	0	0	0	0	0	0	0	0	0	0	0	0
2010101030080	1.20.10.10.080.020.00.000	B.I.1.ap) Materiali protesici (c.d. protesica "Minore") [compilazione ASL] - Cnd: T04	€	0	0	0	0	0	0	0	0	0	0	0	0	0	0	0
2010101030090	1.20.10.10.080.030.00.000	B.I.1.aq) Dispositivi medici impiantabili attivi: Materiali protesici (endoprotesi) [compilazione AO-Irccs] - Cnd: J	€	150,000	144,568	(5,432)	0	150,000	0	0	5,229,886	0	0	0	5,235,318	144,568	0	144,696
2010101030100	1.20.10.10.080.040.00.000	B.I.1.ar) Dispositivi medici: Materiali protesici (endoprotesi non attive) [compilazione AO-Irccs] - Cnd: P	€	296,000	415,816	119,816	0	296,000	0	0	7,859,248	0	0	0	7,739,432	415,816	0	408,286
2010101030110	1.20.10.10.090.010.00.000	B.I.1.as) Dispositivi medici: Materiali per emodialisi - Cnd: F	€	292,000	354,966	62,966	0	292,000	0	0	1,409,120	0	6,026	0	1,352,180	354,966	0	217,355
2010101050010	1.20.10.10.100.010.00.000	B.I.1.at) Materiali per la profilassi igienico-sanitari: sieri	€	0	0	0	0	0	0	0	0	0	0	0	0	0	0	0
2010101050020	1.20.10.10.100.020.00.000	B.I.1.au) Materiali per la profilassi igienico-sanitari: vaccini	€	778,000	729,769	(48,231)	0	778,000	0	0	3,316,377	0	26	0	3,364,634	729,769	0	294,570
2010101070010	1.20.10.10.120.010.00.000	B.I.1.av) Prodotti farmaceutici per uso veterinario	€	0	0	0	0	0	0	0	0	0	0	0	0	0	0	0
2010101020010	1.20.10.10.130.010.00.000	B.I.1.az) Sangue ed emocomponenti	€	0	0	0	0	0	0	0	971,818	0	0	0	971,818	0	0	0
2010101020020	1.20.10.10.130.800.00.000	B.I.1.ba) Sangue ed emocomponenti acquistati Extraregione	€	0	0	0	0	0	0	0	0	0	0	0	0	0	0	0
2010101020030	1.20.10.10.130.810.00.000	B.I.1.bb) Sangue ed emocomponenti da Asl/Ao/Fondazioni della Regione	€	0	0	0	0	0	0	0	3,271,507	0	0	0	3,271,507	0	0	0
2010101080010	1.20.10.10.800.010.00.000	B.I.1.bc) Altri beni e prodotti sanitari (PRODOTTI SENZA REPERTORIO E/O CND)	€	480,000	395,202	(84,798)	0	480,000	0	0	12,178,077	0	3,711	0	12,266,586	395,202	0	339,076
2010101080020	1.20.10.10.800.810.00.000	B.I.1.bd) Altri beni e prodotti sanitari (escluso Specialità medicinali, ossigeno, emoderivati e sangue) da Asl/Ao/Fondazioni della Regione	€	0	0	0	0	0	0	0	819,129	0	0	0	819,129	0	0	0
2010101090000	1.20.10.10.900.010.00.000	**B.I.1.i) Acconti su forniture materiale sanitario**	€	0	0	0		0								0		
2010200000000	1.20.10.20.000.000.00.000	**B.I.2 Rimanenze di materiale non sanitario**	€	781,000	572,907	(208,093)	0	781,000	0	0		0	27,165	0	2,722,044	572,907	0	121,510

COD_COGE_NI	COD_COGE_NI_OLD	Descrizione		Valore netto al 31/12/2018	Valore netto al 31/12/2019	Variazione	Adeguamento valori a migliaia di euro (+-)	Rimanenze iniziali (al netto Fdo Svalut. Magazzino)	Giroconti per riclassifica saldi di apertura su nuovi conti SP	Giroconti e Riclassificazioni (+/-)	Acquisti d'esercizio	Utilizzi / Decrementi del F.do Svalutazione	Ulteriori trasferimenti / aggiornamenti LR23/2015	Incrementi del F.do Svalutazione Magazzino	Consumi d'esercizio	Rimanenze finali (al netto F.do Svalut. Magazzino)	di cui Rim. Finali presso terzi per distribuzione per nome e per conto	di cui Rim. Finali di reparto
2010201000000	1.20.10.20.020.010.00.000	B.I.2.a) Prodotti alimentari	€	1,000	594	(406)	0	1,000	0	0	1,880	0	2,220	0	4,506	594	0	237
2010202000000	1.20.10.20.020.020.00.000	B.I.2.b) Materiale di guardaroba, di pulizia e di convivenza in genere	€	91,000	69,769	(21,231)	0	91,000	0	0	340,718	0	13,733	0	375,682	69,769	0	36,459
2010203010000	1.20.10.20.020.030.00.000	B.I.2.c) Carburanti e lubrificanti	€	7,000	6,979	(21)	0	7,000	0	0	180,000	0	0	0	180,021	6,979	0	0
2010203020000	1.20.10.20.020.040.00.000	B.I.2.d) Combustibili	€	0	0	0	0	0	0	0	883,191	0	0	0	883,191	0	0	0
2010204010000	1.20.10.20.020.050.00.000	B.I.2.e) Cancelleria e stampati	€	233,000	184,515	(48,485)	0	233,000	0	1,000	379,637	0	10,363	0	439,485	184,515	0	79,029
2010204020000	1.20.10.20.020.060.00.000	B.I.2.f) Supporti informatici e materiale per EDP	€	1,000	0	(1,000)	0	1,000	0	(1,000)	0	0	0	0	0	0	0	0
2010205010000	1.20.10.20.020.070.00.000	B.I.2.g) Materiale per manutenzioni e riparazioni immobili	€	287,000	189,217	(97,783)	0	287,000	0	0	136,376	0	849	0	235,008	189,217	0	2
2010205020000	1.20.10.20.020.080.00.000	B.I.2.f) Materiale per manutenzioni e riparazioni mobili e macchine	€	158,000	117,805	(40,195)	0	158,000	0	0	102,125	0	0	0	142,320	117,805	0	1,805
2010205030000	1.20.10.20.020.090.00.000	B.I.2.g) Materiale per manutenzioni e riparazioni attrezzature tecnico scientifico sanitarie	€	0	3,814	3,814	0	0	0	3,000	261,557	0	0	0	260,743	3,814	0	2,931
2010205040000	1.20.10.20.020.100.00.000	B.I.2.h) Materiale per manutenzioni e riparazioni attrezzature tecnico economali	€	3,000	0	(3,000)	0	3,000	0	(3,000)	0	0	0	0	0	0	0	0
2010205050000	1.20.10.20.020.110.00.000	B.I.2.i) Materiale per manutenzioni e riparazioni automezzi (sanitari e non)	€	0	0	0	0	0	0	0	0	0	0	0	0	0	0	0
2010205060000	1.20.10.20.020.120.00.000	B.I.2.l) Materiale per manutenzioni e riparazioni - Altro	€	0	0	0	0	0	0	0	0	0	0	0	0	0	0	0
2010206010000	1.20.10.20.020.130.00.000	B.I.2.m) Altri beni non sanitari	€	0	214	214	0	0	0	0	183,367	0	0	0	17,721	214	0	1,047
2010206020000	1.20.10.20.020.140.00.000	B.I.2.n) Altri beni non sanitari da Asl/AO della Regione	€	0	0	0	0	0	0	0	183,367	0	0	0	183,367	0	0	0
2010207000000	1.20.10.20.010.010.00.000	**B.I.2.o) Acconti su forniture materiale non sanitario**	€	0	0	0		0								0		

				Valore netto al 31/12/2018	Valore netto al 31/12/2019	Variazione
2020000000000	1.20.20.00.000.000.00.000	**B.II. Crediti**	€	216,578,000	170,614,265	(45,963,735)

COD_COGE_NI	COD_COGE_NI_OLD	Descrizione		Valore netto al 31/12/2018	Valore netto al 31/12/2019	Variazione	Adeguamento valori a migliaia di euro (+-)	Valore iniziale LORDO al 31/12/2018	Incrementi dell'esercizio: Giroconti per riclassifica saldi di apertura su nuovi conti SP	Incrementi dell'esercizio: Giroconti crediti es. preced. (riclassific. e rettifiche)(+/-)	Incrementi dell'esercizio: Incrementi dell'esercizio	Decrementi dell'esercizio: Decrementi per valori sorti in es. precedenti	Ulteriori trasferimenti / aggiornamenti LR23/2015	Decrementi dell'esercizio: Decrementi per valori sorti nell'esercizio	Valore finale LORDO al 31/12/2019	Di cui Fatture da emettere	Fondo svalutazione crediti al 31/12/2018	Adeguamento valori fondo a migliaia di euro (+/-)	Utilizzo del fondo	Accantonamento al fondo	Fondo svalutazione crediti al 31/12/2019	VALORE NOMINALE DEI CREDITI AL 31/12/2019 PER ANNO DI FORMAZIONE: Anno X-4 e precedenti	Anno X-3	Anno X-2	Anno X-1	Anno X	VALORE NETTO DEI CREDITI AL 31/12/2019 PER SCADENZA: Entro 12 mesi	Tra 1 e 5 anni	Oltre 5 anni
2020100000000	1.20.20.10.000.000.00.000	**B.II.1) Crediti v/Stato**	€	975,000	975,582	582	(28)	975,000	0	0		686	0	1,984	975,582	104	0	0	0	0	0	925,577	46,958	930	821	1,296	975,582	0	0
2020101000000	1.20.20.10.010.000.00.000	B.II.1.a) Crediti v/Stato per spesa corrente - FSN indistinto	€	0	0	0	0	0	0	0	0	0	0	0	0	0	0	0	0	0	0	0	0	0	0	0	0	0	0
2020102000000	1.20.20.10.015.000.00.000	B.II.1.b) Crediti v/Stato per spesa corrente - FSN vincolato	€	0	0	0	0	0	0	0	0	0	0	0	0	0	0	0	0	0	0	0	0	0	0	0	0	0	0
2020103000000	1.20.20.10.020.000.00.000	B.II.1.c) Crediti v/Stato per mobilità attiva extraregionale	€	0	0	0	0	0	0	0	0	0	0	0	0	0	0	0	0	0	0	0	0	0	0	0	0	0	0

030010000	1.20.20.10.020.010.00.000	B.II.1.c.1) Crediti v/Stato per mobilità attiva extraregionale pubblica	€	0	0	0	0	0	0	0	0	0	0	0	0	0	0	0	0	0	0	0	0	0	0	0	0	0	0
030020000	1.20.20.10.020.020.00.000	B.II.1.c.2) Crediti v/Stato per mobilità attiva extraregionale privata	€	0	0	0	0	0	0	0	0	0	0	0	0	0	0	0	0	0	0	0	0	0	0	0	0	0	0
20201040000000	1.20.20.10.025.000.00.000	B.II.1.d) Crediti v/Stato per mobilità attiva internazionale	€	0	0	0	0	0	0	0	0	0	0	0	0	0	0	0	0	0	0	0	0	0	0	0	0	0	0
20201050000000	1.20.20.10.030.000.00.000	B.II.1.e) Crediti v/Stato per acconto quota fabbisogno sanitario regionale standard	€	0	0	0	0	0	0	0	0	0	0	0	0	0	0	0	0	0	0	0	0	0	0	0	0	0	0
20201060000000	1.20.20.10.035.000.00.000	B.II.1.f) Crediti v/Stato per finanziamento sanitario aggiuntivo corrente	€	0	0	0	0	0	0	0	0	0	0	0	0	0	0	0	0	0	0	0	0	0	0	0	0	0	0
20201070000000	1.20.20.10.040.000.00.000	B.II.1.g) Crediti v/Stato per spesa corrente - altro	€	973,000	972,532	(468)	(468)	973,000	0	0	0	0	0	0	972,532	0	0	0	0	0	0	925,113	46,958	461	0	0	972,532	0	0
20201080000000	1.20.20.10.041.000.00.000	B.II.1.h) Crediti v/Stato per spesa corrente per STP (ex D.lgs. 286/98)	€	0	0	0	0	0	0	0	0	0	0	0	0	0	0	0	0	0	0	0	0	0	0	0	0	0	0
20201090000000	1.20.20.10.045.000.00.000	B.II.1.i) Crediti v/Stato per finanziamenti per investimenti	€	0	0	0	0	0	0	0	0	0	0	0	0	0	0	0	0	0	0	0	0	0	0	0	0	0	0
20201100000000	1.20.20.10.050.000.00.000	B.II.1.j) Crediti v/Stato per ricerca	€	0	0	0	0	0	0	0	0	0	0	0	0	0	0	0	0	0	0	0	0	0	0	0	0	0	0
20201100010000	1.20.20.10.050.010.00.000	B.II.1.j.1) Crediti v/Stato per ricerca corrente - Ministero della Salute	€	0	0	0	0	0	0	0	0	0	0	0	0	0	0	0	0	0	0	0	0	0	0	0	0	0	0
20201100020000	1.20.20.10.050.020.00.000	B.II.1.j.2) Crediti v/Stato per ricerca finalizzata - Ministero della Salute	€	0	0	0	0	0	0	0	0	0	0	0	0	0	0	0	0	0	0	0	0	0	0	0	0	0	0
20201100030000	1.20.20.10.050.030.00.000	B.II.1.j.3) Crediti v/Stato per ricerca - altre Amministrazioni centrali	€	0	0	0	0	0	0	0	0	0	0	0	0	0	0	0	0	0	0	0	0	0	0	0	0	0	0
20201100040000	1.20.20.10.050.040.00.000	B.II.1.j.4) Crediti v/Stato per ricerca - finanziamenti per investimenti	€	0	0	0	0	0	0	0	0	0	0	0	0	0	0	0	0	0	0	0	0	0	0	0	0	0	0
20201110000000	1.20.20.10.090.000.00.000	B.II.1.k) Crediti v/prefetture	€	2,000	3,050	1,050	440	2,000	0	0	3,280	686	0	1,984	3,050	104	0	0	0	0	0	464	0	469	821	1,296	3,050	0	0
20202000000000	**1.20.20.20.000.000.00.000**	**B.II.2) Crediti v/Regione**	**€**	**82,838,000**	**84,408,823**	**1,570,823**	**(345)**	**82,838,000**	**0**	**0**		**19,182,389**	**0**	**120,337,490**	**84,408,823**	**0**	**0**	**0**	**0**	**0**	**0**	**17,874,595**	**7,777,360**	**7,564,517**	**30,438,796**	**20,753,555**	**84,408,823**	**0**	**0**

COD_COGE_NI	COD_COGE_NI_OLD	Descrizione		Valore netto al 31/12/2018	Valore netto al 31/12/2019	Variazione	Adeguamento valori a migliaia di euro (+/-)	Valore iniziale LORDO al 31/12/2018	Incrementi dell'esercizio: Giroconti per riclassifica saldi di apertura su nuovi conti SP	Incrementi dell'esercizio: Giroconti crediti es. preced. (riclassific. e rettifiche)(+/-)	Incrementi dell'esercizio: Incrementi dell'esercizio	Decrementi dell'esercizio: Decrementi per valori sorti in es. precedenti	Ulteriori trasferimenti / aggiornamenti LR23/2015	Decrementi dell'esercizio: Decrementi per valori sorti nell'esercizio	Valore finale LORDO al 31/12/2019	Di cui Fatture da emettere	Fondo svalutazione crediti al 31/12/2018	Adeguamento valori fondo a migliaia di euro (+/-)	Utilizzo del fondo	Accantonamento al fondo	Fondo svalutazione crediti al 31/12/2019	VALORE NOMINALE DEI CREDITI AL 31/12/2019 PER ANNO DI FORMAZIONE: Anno X-4 e precedenti	Anno X-3	Anno X-2	Anno X-1	Anno X	VALORE NETTO DEI CREDITI AL 31/12/2019 PER SCADENZA: Entro 12 mesi	Tra 1 e 5 anni	Oltre 5 anni
	1.20.20.20.010.000.00.000	B.II.2.a) Crediti v/Regione o Provincia Autonoma per spesa corrente	€	22,638,000	28,865,397	6,227,397	(113)	22,638,000	0	0	131,038,217	11,056,089	0	113,754,618	28,865,397	0	0	0	0	0	0	4,775,886	2,198,799	63,369	4,543,746	17,283,597	28,865,397	0	0
	1.20.20.20.010.010.00.000	) Crediti v/Regione o Provincia Autonoma per spesa corrente - IRAP	€	0	0	0	0	0	0	0	0	0	0	0	0	0	0	0	0	0	0	0	0	0	0	0	0	0	0
2020205000000	1.20.20.20.010.020.00.000	B.II.2.a.1) Crediti v/Regione o Provincia Autonoma per spesa corrente	€	0	0	0	0	0	0	0	0	0	0	0	0	0	0	0	0	0	0	0	0	0	0	0	0	0	0
20202010010000	1.20.20.20.010.030.00.000	B.II.2.a.2) Crediti v/Regione o Provincia Autonoma per quota FSR	€	4,410,000	9,916,887	5,506,887	(1,222)	4,410,000	0	0	75,979,376	2,499,612	0	67,971,655	9,916,887	0	0	0	0	0	0	0	286,772	63,369	1,559,026	8,007,720	9,916,887	0	0
20202010010010	1.20.20.20.010.030.10.000	B.II.2.a.2.1) Crediti da Regione per Quota capitaria Sanitaria	€	0	0	0	0	0	0	0	0	0	0	0	0	0	0	0	0	0	0	0	0	0	0	0	0	0	0
20202010010020	1.20.20.20.010.030.20.000	B.II.2.a.2.2) Crediti da Regione per Quota capitaria A.S.S.I.	€	0	0	0	0	0	0	0	0	0	0	0	0	0	0	0	0	0	0	0	0	0	0	0	0	0	0
20202010010030	1.20.20.20.010.030.30.000	B.II.2.a.2.3) Crediti da Regione per Funzioni non tariffate	€	264,000	17,772	(246,228)	(268)	264,000	0	0	27,799,163	245,960	0	27,799,163	17,772	0	0	0	0	0	0	0	17,772	0	0	0	17,772	0	0
20202010010040	1.20.20.20.010.030.40.000	B.II.2.a.2.4) Crediti da Regione per Obiettivi di PSSR	€	3,506,000	7,984,668	4,478,668	25	3,506,000	0	0	45,184,613	1,947,000	0	38,758,970	7,984,668	0	0	0	0	0	0	0	0	0	1,559,026	6,425,642	7,984,668	0	0
20202010010050	1.20.20.20.010.030.50.000	B.II.2.a.2.5) Crediti da Regione per Contributi vincolati da FSR	€	315,000	324,681	9,681	0	315,000	0	0	311,227	46,000	0	255,546	324,681	0	0	0	0	0	0	0	269,000	0	0	55,681	324,681	0	0
20202010010060	1.20.20.20.010.030.60.000	B.II.2.a.2.6) Crediti da Regione per Contributi vincolati extra FSR	€	325,000	1,589,766	1,264,766	(979)	325,000	0	0	2,684,373	260,652	0	1,157,976	1,589,766	0	0	0	0	0	0	0	0	63,369	0	1,526,397	1,589,766	0	0
20202010020000	1.20.20.20.010.040.00.000	B.II.2.a.3) Crediti v/Regione o Provincia Autonoma per mobilità attiva intraregionale	€	0	0	0	0	0	0	0	0	0	0	0	0	0	0	0	0	0	0	0	0	0	0	0	0	0	0
20202010030000	1.20.20.20.010.050.00.000	B.II.2.a.4) Crediti v/Regione o Provincia Autonoma per mobilità attiva extraregionale	€	0	0	0	0	0	0	0	0	0	0	0	0	0	0	0	0	0	0	0	0	0	0	0	0	0	0
20202010030010	1.20.20.20.010.050.10.000	B.II.2.a.4.1) Crediti v/Regione o Provincia Autonoma per mobilità attiva extraregionale A.Ospedaliere	€	0	0	0	0	0	0	0	0	0	0	0	0	0	0	0	0	0	0	0	0	0	0	0	0	0	0
20202010030020	1.20.20.20.010.050.20.000	B.II.2.a.4.2) Crediti v/Regione o Provincia Autonoma per mobilità attiva extraregionale Fondazioni (anche pubbliche)	€	0	0	0	0	0	0	0	0	0	0	0	0	0	0	0	0	0	0	0	0	0	0	0	0	0	0
20202010030030	1.20.20.20.010.050.30.000	B.II.2.a.4.3) Crediti v/Regione o Provincia Autonoma per mobilità attiva extraregionale a Privati	€	0	0	0	0	0	0	0	0	0	0	0	0	0	0	0	0	0	0	0	0	0	0	0	0	0	0
20202010040000	1.20.20.20.010.060.00.000	B.II.2.a.5) Crediti v/Regione o Provincia Autonoma per acconto quota FSR	€	0	0	0	0	0	0	0	0	0	0	0	0	0	0	0	0	0	0	0	0	0	0	0	0	0	0
20202010050000	1.20.20.20.010.070.00.000	B.II.2.a.6) Crediti v/Regione o Provincia Autonoma per finanziamento sanitario aggiuntivo corrente LEA	€	0	0	0	0	0	0	0	0	0	0	0	0	0	0	0	0	0	0	0	0	0	0	0	0	0	0
20202010060000	1.20.20.20.010.080.00.000	B.II.2.a.7) Crediti v/Regione o Provincia Autonoma per finanziamento sanitario aggiuntivo corrente extra LEA	€	0	0	0	0	0	0	0	0	0	0	0	0	0	0	0	0	0	0	0	0	0	0	0	0	0	0
20202010070000	1.20.20.20.010.090.00.000	B.II.2.a.8) Crediti v/Regione o Provincia Autonoma per spesa corrente - altro	€	18,228,000	18,948,510	720,510	1,109	18,228,000	0	0	55,058,841	8,556,477	0	45,782,963	18,948,510	0	0	0	0	0	0	4,775,886	1,912,027	0	2,984,720	9,275,877	18,948,510	0	0
20202010080000	1.20.20.20.010.095.00.000	B.II.2.a.10) Crediti v/Regione o Provincia Autonoma per spesa corrente - STP (ex D.lgs. 286/98)	€	0	0	0	0	0	0	0	0	0	0	0	0	0	0	0	0	0	0	0	0	0	0	0	0	0	0
20202010090000	1.20.20.20.010.100.00.000	B.II.2.a.11) Crediti v/Regione o Provincia Autonoma per ricerca	€	0	0	0	0	0	0	0	0	0	0	0	0	0	0	0	0	0	0	0	0	0	0	0	0	0	0
20202010100000	1.20.20.20.010.110.00.000	B.II.2.a.12) Crediti v/Regione o Provincia Autonoma per mobilità attiva internazionale	€	0	0	0	0	0	0	0	0	0	0	0	0	0	0	0	0	0	0	0	0	0	0	0	0	0	0
20202020000000	1.20.20.20.020.000.00.000	B.II.2.b) Crediti v/Regione o Provincia Autonoma per versamenti a patrimonio netto	€	60,200,000	55,543,426	(4,656,574)	(232)	60,200,000	0	0	10,052,830	8,126,300	0	6,582,872	55,543,426	0	0	0	0	0	0	13,098,709	5,578,561	7,501,148	25,895,050	3,469,958	55,543,426	0	0
20202020010000	1.20.20.20.020.010.00.000	B.II.2.b.1) Crediti v/Regione o Provincia Autonoma per finanziamenti per investimenti	€	60,200,000	55,543,426	(4,656,574)	(232)	60,200,000	0	0	10,052,830	8,126,300	0	6,582,872	55,543,426	0	0	0	0	0	0	13,098,709	5,578,561	7,501,148	25,895,050	3,469,958	55,543,426	0	0
20202020020000	1.20.20.20.020.020.00.000	B.II.2.b.2) Crediti v/Regione o Provincia Autonoma per incremento fondo dotazione	€	0	0	0	0	0	0	0	0	0	0	0	0	0	0	0	0	0	0	0	0	0	0	0	0	0	0
20202020030000	1.20.20.20.020.030.00.000	B.II.2.b.3) Crediti v/Regione o Provincia Autonoma per ripiano perdite	€	0	0	0	0	0	0	0	0	0	0	0	0	0	0	0	0	0	0	0	0	0	0	0	0	0	0
20202020040000	1.20.20.20.020.035.00.000	B.II.2.b.4) Crediti v/Regione o Provincia Autonoma per anticipazione ripiano disava	€	0	0	0	0	0	0	0	0	0	0	0	0	0	0	0	0	0	0	0	0	0	0	0	0	0	0
20202020050000	1.20.20.20.020.040.00.000	B.II.2.b.5) Crediti v/Regione per copertura debiti al 31/12/2005	€	0	0	0	0	0	0	0	0	0	0	0	0	0	0	0	0	0	0	0	0	0	0	0	0	0	0
20202020060000	1.20.20.20.020.050.00.000	B.II.2.b.6) Crediti v/Regione o Provincia Autonoma per ricostituzione risorse da investimenti esercizi precedenti	€	0	0	0	0	0	0	0	0	0	0	0	0	0	0	0	0	0	0	0	0	0	0	0	0	0	0
20202030000000	1.20.20.20.020.060.00.000	B.II.2.c) Crediti v/Regione o Provincia Autonoma per contributi L. 210/92	€	0	0	0	0	0	0	0	0	0	0	0	0	0	0	0	0	0	0	0	0	0	0	0	0	0	0
20202040000000	1.20.20.20.020.070.00.000	B.II.2.d) Crediti v/Regione o Provincia Autonoma per contributi L. 210/92 – aziende sanitarie	€	0	0	0	0	0	0	0	0	0	0	0	0	0	0	0	0	0	0	0	0	0	0	0	0	0	0

				Valore netto al 31/12/2018	Valore netto al 31/12/2019	Variazione	Adeguamento valori a migliaia di euro (+/-)	Valore iniziale LORDO al 31/12/2018	Incrementi dell'esercizio: Giroconti per riclassifica saldi di apertura su nuovi conti SP	Incrementi dell'esercizio: Giroconti crediti es. preced. (riclassific. e rettifiche)(+/-)	Incrementi dell'esercizio: Incrementi dell'esercizio	Decrementi dell'esercizio: Decrementi per valori sorti in es. precedenti	Ulteriori trasferimenti / aggiornamenti LR23/2015	Decrementi dell'esercizio: Decrementi per valori sorti nell'esercizio	Valore finale LORDO al 31/12/2019	Di cui Fatture da emettere	Fondo svalutazione crediti al 31/12/2018	Adeguamento valori fondo a migliaia di euro (+/-)	Utilizzo del fondo	Accantonamento al fondo	Fondo svalutazione crediti al 31/12/2019	VALORE NOMINALE DEI CREDITI AL 31/12/2019 PER ANNO DI FORMAZIONE: Anno X-4 e precedenti	Anno X-3	Anno X-2	Anno X-1	Anno X	VALORE NETTO DEI CREDITI AL 31/12/2019 PER SCADENZA: Entro 12 mesi	Tra 1 e 5 anni	Oltre 5 anni
20203000000000	**1.20.20.30.000.000.00.000**	**B.II.3) Crediti v/Comuni**	**€**	24,000	26,658	2,658	284	24,000	0	0	41,964	10,206	0	29,384	26,658	626	0	0	0	0	0	1,336	9,230	145	3,367	12,580	0	26,658	0

20204000000000	**1.20.20.40.000.000.00.000**	**B.II.4) Crediti v/Aziende sanitarie pubbliche**	**€**	**125,355,000**	**78,189,793**	**(47,165,207)**	**(39)**	**125,355,000**	**0**	**0**		**90,376,805**	**0**	**317,376,142**	**78,189,793**	**38,749,747**	**0**	**0**	**0**	**0**	**0**	**29,944,543**	**1,298,251**	**827,974**	**2,907,388**	**43,211,637**	**78,189,793**	**0**	**0**

COD_COGE_NI	COD_COGE_NI_OLD	Descrizione		Valore netto al 31/12/2018	Valore netto al 31/12/2019	Variazione	Adeguamento valori a migliaia di euro (+/-)	Valore iniziale LORDO al 31/12/2018	Incrementi dell'esercizio: Giroconti per riclassifica saldi di apertura su	Incrementi dell'esercizio: Giroconti crediti es. preced. (riclassific. e	Incrementi dell'esercizio: Incrementi dell'esercizio	Decrementi dell'esercizio: Decrementi per valori sorti in es. precedenti	Ulteriori trasferimenti / aggiornamenti LR23/2015	Decrementi dell'esercizio: Decrementi per valori sorti nell'esercizio	Valore finale LORDO al 31/12/2019	Di cui Fatture da emettere	Fondo svalutazione crediti al	Adeguamento valori fondo a migliaia di euro	Utilizzo del fondo	Accantonamento al fondo	Fondo svalutazione crediti al	VALORE NOMINALE DEI CREDITI AL 31/12/2019 PER ANNO DI FORMAZIONE: Anno X-4 e precedenti	Anno X-3	Anno X-2	Anno X-1	Anno X	VALORE NETTO DEI CREDITI AL 31/12/2019 PER SCADENZA: Entro 12 mesi	Tra 1 e 5 anni	Oltre 5 anni
20204010000000	1.20.20.40.010.000.00.000	B.II.4.a) Crediti v/Aziende sanitarie pubbliche della Regione	€	125,339,000	78,066,585	(47,272,415)	107	125,339,000	0	0	0	90,373,652	0	317,367,100	78,066,585	38,645,090	0	0	0	0	0	29,935,084	1,297,796	827,922	2,904,653	43,101,130	78,066,585	0	0
20204010010000	1.20.20.40.010.010.00.000	B.II.4.a.1) Crediti v/Aziende sanitarie pubbliche della Regione - per mobilità in compensazione	€	0	0	0	0	0	0	0	0	0	0	0	0	0	0	0	0	0	0	0	0	0	0	0	0	0	0
20204010010020	1.20.20.40.010.010.11.000	B.II.4.a.1.1) Crediti da Agenzie Tutela Salute della Regione per mobilità intraregionale in compensazione	€	0	0	0	0	0	0	0	0	0	0	0	0	0	0	0	0	0	0	0	0	0	0	0	0	0	0
20204010020000	1.20.20.40.010.020.00.000	B.II.4.a.2) Crediti v/Aziende sanitarie pubbliche della Regione - per mobilità non in compensazione	€	0	0	0	0	0	0	0	0	0	0	0	0	0	0	0	0	0	0	0	0	0	0	0	0	0	0
20204010020020	1.20.20.40.010.020.11.000	B.II.4.a.2.1) Crediti da Agenzie Tutela Salute della Regione per mobilità non in compensazione	€	0	0	0	0	0	0	0	0	0	0	0	0	0	0	0	0	0	0	0	0	0	0	0	0	0	0
20204010030000	1.20.20.40.010.030.00.000	B.II.4.a.3) Crediti v/Aziende sanitarie pubbliche della Regione - per altre prestazioni	€	125,339,000	78,066,585	(47,272,415)	107	125,339,000	0	0	360,468,230	90,373,652	0	317,367,100	78,066,585	38,645,090	0	0	0	0	0	29,935,084	1,297,796	827,922	2,904,653	43,101,130	78,066,585	0	0
20204010030020	1.20.20.40.010.030.11.000	B.II.4.a.3.1) Crediti da Agenzie Tutela Salute della Regione	€	120,063,000	68,237,384	(51,825,616)	37	120,063,000	0	0	342,206,496	88,435,497	0	305,596,652	68,237,384	36,363,496	0	0	0	0	0	29,898,114	1,201,505	508,055	19,866	36,609,844	68,237,384	0	0

010030040	1.20.20.40.010.030.21.000	B.II.4.a.3.2) Crediti da Aziende Socio-Sanitarie Territoriali della Regione	€	5,264,000	9,737,160	4,473,160	317	5,264,000	0	0	18,111,634	1,926,402	0	11,712,389	9,737,160	2,258,346	0	0	0	0	0	36,970	96,291	319,867	2,884,787	6,399,245	9,737,160	0	0
010030050	1.20.20.40.010.030.30.000	B.II.4.a.3.3) Crediti da IRCCS e Fondazioni di diritto pubblico della Regione	€	12,000	92,041	80,041	(247)	12,000	0	0	150,100	11,753	0	58,059	92,041	23,248	0	0	0	0	0	0	0	0	0	92,041	92,041	0	0
20204010030060	1.20.20.40.010.040.00.000	B.II.4.a.4) Crediti v/ ATS per operazioni di conferimento/scorporo LR23/2015	€	0	0	0	0	0	0	0	0	0	0	0	0	0	0	0	0	0	0	0	0	0	0	0	0	0	0
20204010030070	1.20.20.40.010.050.00.000	B.II.4.a.5) Crediti v/ ASST per operazioni di conferimento/scorporo LR23/2015	€	0	0	0	0	0	0	0	0	0	0	0	0	0	0	0	0	0	0	0	0	0	0	0	0	0	0
20204020000000	1.20.20.40.020.000.00.000	B.II.4.b) Acconto quota FSR da distribuire	€	0	0	0	0	0	0	0	0	0	0	0	0	0	0	0	0	0	0	0	0	0	0	0	0	0	0
20204030000000	1.20.20.40.025.000.00.000	B.II.4.c) Crediti v/Aziende sanitarie pubbliche della Regione per anticipazione ripiano disavanzo programmato dai Piani aziendali di cui all'art. 1, comma 528, L. 208/2015	€	0	0	0	0	0	0	0	0	0	0	0	0	0	0	0	0	0	0	0	0	0	0	0	0	0	0
20204040000000	1.20.20.40.030.000.00.000	B.II.4.d) Crediti v/Aziende sanitarie pubbliche Extraregione	€	16,000	123,208	107,208	(146)	16,000	0	0	119,549	3,153	0	9,042	123,208	104,657	0	0	0	0	0	9,459	455	52	2,735	110,507	123,208	0	0
20204050010000	1.20.20.40.035.000.00.000	B.II.4.e) Crediti v/ATS - per Contributi da Aziende sanitarie pubbliche della Regione o Prov. Aut. (extra fondo)	€	0	0	0	0	0	0	0	0	0	0	0	0	0	0	0	0	0	0	0	0	0	0	0	0	0	0
20204050020000	1.20.20.40.040.000.00.000	B.II.4.f) Crediti v/ASST- per Contributi da Aziende sanitarie pubbliche della Regione o Prov. Aut. (extra fondo)	€	0	0	0	0	0	0	0	0	0	0	0	0	0	0	0	0	0	0	0	0	0	0	0	0	0	0
20204050030000	1.20.20.40.045.000.00.000	B.II.4.g) Crediti v/IRCCS - per Contributi da Aziende sanitarie pubbliche della Regione o Prov. Aut. (extra fondo)	€	0	0	0	0	0	0	0	0	0	0	0	0	0	0	0	0	0	0	0	0	0	0	0	0	0	0

				Valore netto al 31/12/2018	Valore netto al 31/12/2019	Variazione	Adeguamento valori a migliaia di euro (+/-)																						
20205000000000	1.20.20.50.000.000.00.000	**B.II.5) Crediti v/Società partecipate e/o enti dipendenti dalla Regione**	€	0	0	0	0	0	0	0	0	0	0	0	0	0	0	0	0	0	0	0	0	0	0	0	0	0	0

COD_COGE_NI	COD_COGE_NI_OLD	Descrizione		Valore netto al 31/12/2018	Valore netto al 31/12/2019	Variazione	Adeguamento valori a migliaia di euro (+/-)	Valore iniziale LORDO al 31/12/2018	Incrementi dell'esercizio: Giroconti crediti es. preced. (riclassific. e	Incrementi dell'esercizio: Giroconti crediti es. preced. (riclassific. e	Incrementi dell'esercizio: Incrementi dell'esercizio	dell'esercizio: Decrementi per valori sorti in es. precedenti	Ulteriori trasferimenti / aggiornamenti LR23/2015	dell'esercizio: Decrementi per valori sorti nell'esercizio	Valore finale LORDO al 31/12/2019	Di cui Fatture da emettere	Fondo svalutazione crediti al	Adeguamento valori fondo a migliaia di euro	Utilizzo del fondo	Accantonamento al fondo	Fondo svalutazione crediti al	VALORE NOMINALE DEI CREDITI AL 31/12/2019 PER ANNO DI FORMAZIONE: Anno X-4 e precedenti	Anno X-3	Anno X-2	Anno X-1	Anno X	VALORE NETTO DEI CREDITI AL 31/12/2019 PER SCADENZA: Entro 12 mesi	Tra 1 e 5 anni	Oltre 5 anni
20205010000000	1.20.20.50.010.000.00.000	B.II.5.a) Crediti v/Enti Regionali	€	0	0	0	0	0	0	0	0	0	0	0	0	0	0	0	0	0	0	0	0	0	0	0	0	0	0
20205010010000	1.20.20.50.010.010.00.000	B.II.5.a.1) Crediti v/Arpa	€	0	0	0	0	0	0	0	0	0	0	0	0	0	0	0	0	0	0	0	0	0	0	0	0	0	0
20205010020000	1.20.20.50.010.020.00.000	B.II.5.a.2) Crediti v/Altri enti regionali	€	0	0	0	0	0	0	0	0	0	0	0	0	0	0	0	0	0	0	0	0	0	0	0	0	0	0
20205020000000	1.20.20.50.020.000.00.000	B.II.5.b) Crediti v/sperimentazioni gestionali	€	0	0	0	0	0	0	0	0	0	0	0	0	0	0	0	0	0	0	0	0	0	0	0	0	0	0
20205030000000	1.20.20.50.030.000.00.000	B.II.5.c) Crediti v/società controllate e collegate (partecipate)	€	0	0	0	0	0	0	0	0	0	0	0	0	0	0	0	0	0	0	0	0	0	0	0	0	0	0

				Valore netto al 31/12/2018	Valore netto al 31/12/2019	Variazione	Adeguamento valori a migliaia di euro (+/-)	Valore iniziale LORDO al 31/12/2018	Incrementi dell'esercizio: Giroconti crediti es. preced. (riclassific. e	Incrementi dell'esercizio: Giroconti crediti es. preced. (riclassific. e	Incrementi dell'esercizio: Incrementi dell'esercizio	dell'esercizio: Decrementi per valori sorti in es. precedenti	Ulteriori trasferimenti / aggiornamenti LR23/2015	dell'esercizio: Decrementi per valori sorti nell'esercizio	Valore finale LORDO al 31/12/2019	Di cui Fatture da emettere	Fondo svalutazione crediti al	Adeguamento valori fondo a migliaia di euro	Utilizzo del fondo	Accantonamento al fondo	Fondo svalutazione crediti al	VALORE NOMINALE DEI CREDITI AL 31/12/2019 PER ANNO DI FORMAZIONE: Anno X-4 e precedenti	Anno X-3	Anno X-2	Anno X-1	Anno X	VALORE NETTO DEI CREDITI AL 31/12/2019 PER SCADENZA: Entro 12 mesi	Tra 1 e 5 anni	Oltre 5 anni
20206000000000	1.20.20.60.000.000.00.000	**B.II.6) Crediti v/Erario**	€	17,000	7,859	(9,141)	(340)	17,000	0	0	9,852	16,660	0	1,993	7,859	0	0	0	0	0	0	0	0	0	0	7,859	7,859	0	0

				Valore netto al 31/12/2018	Valore netto al 31/12/2019	Variazione	Adeguamento valori a migliaia di euro (+/-)																						
20207000000000	1.20.20.70.000.000.00.000	**B.II.7) Crediti v/Altri**	€	7,369,000	7,005,550	(363,450)	1,981	8,265,000	0	0	28,761,374	3,994,993	0	25,131,768	7,901,594	981,601	896,000	0	0	896,044	2,185,791	560,987	535,983	989,227	3,629,606	7,005,550	0	0	0

COD_COGE_NI	COD_COGE_NI_OLD	Descrizione		Valore netto al 31/12/2018	Valore netto al 31/12/2019	Variazione	Adeguamento valori a migliaia di euro (+/-)	Valore iniziale LORDO al 31/12/2018	Incrementi dell'esercizio: Giroconti crediti es. preced. (riclassific. e	Incrementi dell'esercizio: Giroconti crediti es. preced. (riclassific. e	Incrementi dell'esercizio: Incrementi dell'esercizio	dell'esercizio: Decrementi per valori sorti in es. precedenti	Ulteriori trasferimenti / aggiornamenti LR23/2015	dell'esercizio: Decrementi per valori sorti nell'esercizio	Valore finale LORDO al 31/12/2019	Di cui Fatture da emettere	Fondo svalutazione crediti al	Adeguamento valori fondo a migliaia di euro	Utilizzo del fondo	Accantonamento al fondo	Fondo svalutazione crediti al	VALORE NOMINALE DEI CREDITI AL 31/12/2019 PER ANNO DI FORMAZIONE: Anno X-4 e precedenti	Anno X-3	Anno X-2	Anno X-1	Anno X	VALORE NETTO DEI CREDITI AL 31/12/2019 PER SCADENZA: Entro 12 mesi	Tra 1 e 5 anni	Oltre 5 anni
20207010000000	1.20.20.70.010.000.00.000	B.II.7.a) Crediti v/clienti privati	€	0	6,494,421	6,494,421	0	0	0	0	0	0	0	0	0	0	0	0	0	0	0	0	0	0	0	0	0	0	0
20207010010000	1.20.20.70.010.100.00.000	B.II.7.a.1) Crediti verso clienti privati altro	€	4,851,000	5,250,427	399,427	2,350	5,747,000	0	0	19,081,178	2,624,872	0	16,059,185	6,146,471	749,318	896,000	44	0	0	896,044	1,584,769	251,859	504,365	783,485	3,021,993	5,250,427	0	0
20207010020000	1.20.20.70.010.200.00.000	B.II.7.a.2) Crediti verso clienti privati per attività libero professionale	€	1,887,000	1,243,994	(643,006)	(46)	1,887,000	0	0	7,690,734	1,102,947	0	7,230,747	1,243,994	56,712	0	0	0	0	0	393,616	298,627	30,854	60,910	459,987	1,243,994	0	0
20207020000000	1.20.20.70.020.000.00.000	B.II.7.b) Crediti v/gestioni liquidatorie	€	0	0	0	0	0	0	0	0	0	0	0	0	0	0	0	0	0	0	0	0	0	0	0	0	0	0
20207030000000	1.20.20.70.030.000.00.000	B.II.7.c) Crediti v/altri soggetti pubblici	€	280,000	215,707	(64,293)	(185)	280,000	0	0	580,036	112,253	0	531,891	215,707	175,571	0	0	0	0	0	13,477	9,693	454	143,938	48,145	215,707	0	0
20207040000000	1.20.20.70.040.000.00.000	B.II.7.d) Crediti v/altri soggetti pubblici per ricerca	€	0	0	0	0	0	0	0	0	0	0	0	0	0	0	0	0	0	0	0	0	0	0	0	0	0	0
20207050000000	1.20.20.70.050.000.00.000	B.II.7.e) Altri crediti diversi	€	351,000	295,422	(55,578)	(138)	351,000	0	0	1,409,426	154,921	0	1,309,945	295,422	0	0	0	0	0	0	193,929	808	310	894	99,481	295,422	0	0
20207050010000	1.20.20.70.050.010.00.000	B.II.7.e.1) Altri Crediti diversi	€	351,000	295,422	(55,578)	(138)	351,000	0	0	1,409,426	154,921	0	1,309,945	295,422	0	0	0	0	0	0	193,929	808	310	894	99,481	295,422	0	0
20207050010010	1.20.20.70.050.010.10.000	B.II.7.e.1.1) Crediti v/clienti privati per anticipi mobilità attiva	€	0	0	0	0	0	0	0	0	0	0	0	0	0	0	0	0	0	0	0	0	0	0	0	0	0	0
20207050010020	1.20.20.70.050.010.90.000	B.II.7.e.1.2) Altri Crediti diversi	€	351,000	295,422	(55,578)	(138)	351,000	0	0	1,409,426	154,921	0	1,309,945	295,422	0	0	0	0	0	0	193,929	808	310	894	99,481	295,422	0	0
#N/D	1.20.20.70.050.020.00.000	B.II.7.e.2) Altri crediti diversi - V/Gestioni interne	€	0	0	0	0	0	0	0	0	0	0	0	0	0	0	0	0	0	0	0	0	0	0	0	0	0	0
20207050010030	1.20.20.70.050.020.10.000	B.II.7.e.2.1) Crediti da Bilancio Sanitario	€	0	0	0	0	0	0	0	0	0	0	0	0	0	0	0	0	0	0	0	0	0	0	0	0	0	0
20207050010050	1.20.20.70.050.020.30.000	B.II.7.e.2.2) Crediti da Bilancio Sociale	€	0	0	0	0	0	0	0	0	0	0	0	0	0	0	0	0	0	0	0	0	0	0	0	0	0	0
20207050010060	1.20.20.70.050.020.40.000	B.II.7.e.2.3) Crediti da Bilancio Ricerca	€	0	0	0	0	0	0	0	0	0	0	0	0	0	0	0	0	0	0	0	0	0	0	0	0	0	0
20207050020000	1.20.70.050.030.00.000	B.II.7.e.3) Note di credito da emettere (diversi)	€	0	0	0	0	0	0	0	0	0	0	0	0	0	0	0	0	0	0	0	0	0	0	0	0	0	0
20207060000000	1.20.20.70.060.000.00.000	B.II.7.f) Altri Crediti verso erogatori (privati accreditati e convenzionati) di prestazioni sanitarie	€	0	0	0	0	0	0	0	0	0	0	0	0	0	0	0	0	0	0	0	0	0	0	0	0	0	0
20207060010000	1.20.20.70.060.010.00.000	B.II.7.f.1) Altri Crediti verso erogatori (privati accreditati e convenzionati) di prestazioni sanitarie	€	0	0	0	0	0	0	0	0	0	0	0	0	0	0	0	0	0	0	0	0	0	0	0	0	0	0
20207060020000	1.20.20.70.060.020.00.000	B.II.7.f.2) Note di credito da emettere (privati accreditati e convenzionati)	€	0	0	0	0	0	0	0	0	0	0	0	0	0	0	0	0	0	0	0	0	0	0	0	0	0	0

20300000000000	1.20.30.00.000.000.00.000	**B.III. Attività finanziarie che non costituiscono immobilizzazioni**	€	0	0	0	0	0	0	0	0	0	0	0	0	0	0	0	0

COD_COGE_NI	COD_COGE_NI_OLD	Descrizione		Valore netto al 31/12/2018	Valore netto al 31/12/2019	Variazione	Adeguamento valori a migliaia di euro (+/-)	Costo storico al 31/12/2018	Giroconti per riclassifica saldi di apertura su nuovi conti SP	Rivalutazione es. preced.	Svalutazioni es. preced.	Valore iniziale	Ulteriori trasferimenti / aggiornamenti LR23/2015	Giroconti (+/-)	Rivalutazione dell'esercizio	Svalutazione dell'esercizio	Acquisizioni dell'esercizio e conferimenti	Cessioni d'esercizio (valore contabile netto)	Valore contabile
20301010000000	1.20.30.10.010.000.00.000	B.III.1) Partecipazioni in imprese controllate	€	0	0	0	0	0	0	0	0	0	0	0	0	0	0	0	0
20301020000000	1.20.30.10.015.000.00.000	B.III.1) Partecipazioni in imprese collegate	€	0	0	0	0	0	0	0	0	0	0	0	0	0	0	0	0
20301030000000	1.20.30.10.020.000.00.000	B.III.3) Partecipazioni in altre imprese	€	0	0	0	0	0	0	0	0	0	0	0	0	0	0	0	0
20302000000000	1.20.30.20.000.000.00.000	B.III.4) Altri titoli (diversi dalle partecipazioni)	€	0	0	0	0	0	0	0	0	0	0	0	0	0	0	0	0
		Per Input vedi tabelle foglio Dettaglio_SP-San (Riga C220)																	

20400000000000	1.20.40.00.000.000.00.000	**B.IV. Disponibilità liquide**	€	38,134,000	71,995,244	33,861,244	(412)	38,134,000	0	575,421,241	0	71,995,244

COD_COGE_NI	COD_COGE_NI_OLD	Descrizione		Valore netto al 31/12/2018	Valore netto al 31/12/2019	Variazione	Adeguamento valori a migliaia di euro (+/-)	Valore iniziale	Giroconti per riclassifica saldi di apertura su nuovi conti SP	Decrementi dell'esercizio	Incrementi dell'esercizio	Valore finale

…000000000	1.20.40.10.000.000.00.000	B.IV.1) Cassa	€.	21,000	22,284	1,284	(516)	21,000	0	59,855		22,284
…000000000	1.20.40.20.000.000.00.000	B.IV.2) Istituto tesoriere	€.	0	0	0	0	0	0	0		0
20403000000000	1.20.40.25.000.000.00.000	B.IV.3) Tesoreria Unica	€.	38,018,000	71,927,263	33,909,263	395	38,018,000	0	574,694,685		71,927,263
20404000000000	1.20.40.30.000.000.00.000	B.IV.4) Conto corrente postale	€.	95,000	45,697	(49,303)	(291)	95,000	0	666,701		45,697

Il totale rappresenta le disponibilità liquide e l'esistenza di numerario e di valori alla data di chiusura dell'esercizio.
Per i c/c presso l'istituto tesoriere sono vietate le compensazioni, pertanto in questa voce sono stati indicati esclusivamente i c/c con saldo attivo al 31/12.

30000000000000	1.30.00.00.000.000.00.000	C) RATEI E RISCONTI ATTIVI	€.	68,000	55,721	(12,279)

COD_COGE_NI	COD_COGE_NI_OLD	Descrizione		Valore netto al 31/12/2018	Valore netto al 31/12/2019	Variazione	Adeguamento valori a migliaia di euro (+/-)	Valore netto al 31/12/2018	Giroconti per riclassifica saldi di apertura su nuovi conti SP	Entro 12 mesi (2019)	Oltre 12 mesi (2019)
30100000000000	1.30.10.00.000.000.00.000	**C.I Ratei attivi**	€.	6,000	8,583	2,583	0	6,000	0	8,583	0
30101000000000	1.30.10.10.000.000.00.000	C.I.1) Ratei attivi v/terzi	€.	6,000	8,583	2,583	0	6,000	0	8,583	0
30102000000000	1.30.10.20.000.000.00.000	C.I.2) Ratei attivi v/Aziende sanitarie pubbliche della Regione	€.	0	0	0	0	0	0	0	0
30102010000000	1.30.10.20.010.000.00.000	C.I.2.1) Degenze in corso al 31/12	€.	0	0	0	0	0	0	0	0
30102030000000	1.30.10.20.030.000.00.000	C.I.2.2) Ratei attivi verso ats/asst/Fondazioni della Regione	€.	0	0	0	0	0	0	0	0

Per Input ratei attivi v/terzi vedi tabelle foglio Dettaglio_SP-San (Riga C426)

COD_COGE_NI	COD_COGE_NI_OLD	Descrizione		Valore netto al 31/12/2018	Valore netto al 31/12/2019	Variazione	Adeguamento valori a migliaia di euro (+/-)	Valore netto al 31/12/2018	Giroconti per riclassifica saldi di apertura su nuovi conti SP	Entro 12 mesi (2019)	Oltre 12 mesi (2019)
30200000000000	1.30.20.00.000.000.00.000	**C.II Risconti attivi**	€.	62,000	47,138	(14,862)	0	62,000	0	47,138	0
30201000000000	1.30.20.10.000.000.00.000	C.II.1) Risconti attivi v/terzi	€.	62,000	47,138	(14,862)	0	62,000	0	47,138	0
30202000000000	1.30.20.20.000.000.00.000	C.II.2) Risconti attivi v/Aziende sanitarie pubbliche della Regione	€.	0	0	0	0	0	0	0	0

Per Input risconti attivi v/terzi vedi tabelle foglio Dettaglio_SP-San (Riga C456)

40000000000000	1.60.00.00.000.000.00.000	E) CONTI D'ORDINE	€.	19,963,000	30,646,366	10,683,366

COD_COGE_NI	COD_COGE_NI_OLD	Descrizione		Valore netto al 31/12/2018	Valore netto al 31/12/2019	Variazione	Adeguamento valori a migliaia di euro (+/-)	Valore iniziale	Giroconti per riclassifica saldi di apertura su nuovi conti SP	Incrementi dell'esercizio	Decrementi dell'esercizio	Valore finale
40100000000000	1.60.10.00.000.000.00.000	E.I) Canoni di leasing ancora da pagare	€.	0	0	0	0	0	0	0	0	0
40200000000000	1.60.20.00.000.000.00.000	E.II) Depositi cauzionali	€.	348,000	344,402	(3,598)	(78)	348,000	0	0	3,520	344,402
40300000000000	1.60.30.00.000.000.00.000	E.III) Beni in comodato	€.	0	0	0	0	0	0	0	0	0
40400000000000	1.60.35.00.000.000.00.000	E.IV) CANONI DI PROJECT FINANCING ANCORA DA PAGARE	€.	0	0	0	0	0	0	0	0	0
40500000000000	1.60.40.00.000.000.00.000	E.V) Altri conti d'ordine	€.	19,615,000	30,301,964	10,686,964	0	19,615,000	0	10,696,964	10,000	30,301,964
40501000000000	1.60.40.10.000.000.00.000	E VI) Garanzie prestate	€.					0				
40501010000000	1.60.40.10.010.000.00.000	E.VI.1) Garanzie prestate: di cui fidejussioni	€.	10,000	0	(10,000)	0	10,000	0	0	10,000	0
40501020000000	1.60.40.10.020.000.00.000	E.VI.2) Garanzie prestate: di cui avalli	€.	0	0	0	0	0	0	0	0	0
40501030000000	1.60.40.10.030.000.00.000	E.VI.3) Garanzie prestate: di cui altre garanzie personali e reali	€.	0	0	0	0	0	0	0	0	0
40502000000000	1.60.40.20.000.000.00.000	E.VII) Garanzie ricevute	€.					0				
40502010000000	1.60.40.20.010.000.00.000	E.VII.1) Garanzie ricevute: di cui fidejussioni		19,605,000	30,301,964	10,696,964	0	19,605,000	0	10,696,964	0	30,301,964
40502020000000	1.60.40.20.020.000.00.000	E.VII.2) Garanzie ricevute: di cui avalli		0	0	0	0	0	0	0	0	0
40502030000000	1.60.40.20.030.000.00.000	E.VII.3) Garanzie ricevute: di cui altre garanzie personali e reali		0	0	0	0	0	0	0	0	0
40502040000000	1.60.40.25.000.000.00.000	E.VIII) Beni in contenzioso	€.	0	0	0	0	0	0	0	0	0
40503000000000	1.60.40.30.000.000.00.000	E.IX) Altri impegni assunti	€.					0				
40503010000000	1.60.40.30.010.000.00.000	E.IX.1) di cui contratti in service	€.	0	0	0	0	0	0	0	0	0
40503020000000	1.60.40.30.020.000.00.000	E.IX.2) di cui conto visione	€.	0	0	0	0	0	0	0	0	0
40503030000000	1.60.40.30.030.000.00.000	E.IX.3) di cui impegni contrattuali pluriennali	€.	0	0	0	0	0	0	0	0	0
40503040000000	1.60.40.30.040.000.00.000	E.IX.4) di cui altro	€.	0	0	0	0	0	0	0	0	0

0	3.00.00.00.000.000.00.000	**PASSIVITA'**	€.	509,822,000	489,419,308	(20,402,692)

COD_COGE_NI	COD_COGE_NI_OLD	Descrizione		Valore netto al 31/12/2018	Valore netto al 31/12/2019	Variazione	Adeguamento valori a migliaia di euro (+/-)	Consistenza iniziale	Giroconti per riclassifica saldi di apertura su nuovi conti SP	Giroconti / Riclassificazioni (+/-)	Assegnazioni nel corso dell'esercizio	Utilizzi per sterilizzazioni nell'esercizio	Ulteriori trasferimenti / aggiornamenti LR23/2015	Altre variazioni (+/-)	Totali dell'esercizio (+/-)	Consistenza finale	Riepilogo utilizzi dei 3 es. precedenti: Copertura perdite	Sterilizzazioni	Altri motivi
50100000000000	3.10.00.00.000.000.00.000	**A) PATRIMONIO NETTO**	€.	180,808,000	173,228,246	(7,579,754)	(835)	180,808,000	0	0	10,518,560	17,180,129	916,415	(1,833,765)	(7,578,919)	173,228,246			
50101000000000	3.10.10.00.000.000.00.000	A.I) FONDO DI DOTAZIONE	€.	259,000	258,972	(28)	(28)	259,000	0	0	0	0	0	0	0	258,972	0	0	0
50102000000000	3.10.20.00.000.000.00.000	A.II) FINANZIAMENTI PER INVESTIMENTI	€.	172,124,000	165,070,300	(7,053,700)	(1,924)	172,124,000	0	0	10,052,830	16,110,776	839,935	(1,833,765)	(7,051,776)	165,070,300	0	0	0
50102010000000	3.10.20.10.000.000.00.000	A.II.1) Finanziamenti per beni di prima dotazione	€.	4,949,000	4,662,965	(286,035)	(26)	4,949,000	0	0	0	286,009	0	0	(286,009)	4,662,965	0	0	0
50102020000000	3.10.20.20.000.000.00.000	A.II.2) Finanziamenti da Stato per investimenti	€.	1,033,000	1,031,642	(1,358)	(1,358)	1,033,000	0	0	0	0	0	0	0	1,031,642	0	0	0
50102020010000	3.10.20.20.010.000.00.000	A.II.2.a) Finanziamenti da Stato per investimenti - ex art. 20 legge 67/88	€.	1,033,000	1,031,642	(1,358)	(1,358)	1,033,000	0	0	0	0	0	0	0	1,031,642	0	0	0
50102020020000	3.10.20.20.020.000.00.000	A.II.2.b) Finanziamenti da Stato per investimenti - ricerca	€.	0	0	0	0	0	0	0	0	0	0	0	0	0	0	0	0
50102020030000	3.10.20.20.030.000.00.000	A.II.2.c) Finanziamenti da Stato per investimenti - altro	€.	0	0	0	0	0	0	0	0	0	0	0	0	0	0	0	0
50102030000000	3.10.20.30.000.000.00.000	A.II.3) Finanziamenti da Regione per investimenti	€.	161,771,000	155,364,447	(6,406,553)	149	161,771,000	0	0	10,052,830	15,428,668	802,901	(1,833,765)	(6,406,702)	155,364,447	0	0	0
50102040000000	3.10.20.40.000.000.00.000	A.II.4) Finanziamenti da altri soggetti pubblici per investimenti	€.	0	0	0	0	0	0	0	0	0	0	0	0	0	0	0	0
50102050000000	3.10.20.50.000.000.00.000	A.II.5) Finanziamenti per investimenti da rettifica contributi in conto esercizio	€.	4,371,000	4,011,246	(359,754)	(689)	4,371,000	0	0	0	396,099	37,034	0	(359,065)	4,011,246	0	0	0
50103000000000	3.10.30.00.000.000.00.000	A.III) RISERVE DA DONAZIONI E LASCITI VINCOLATI AD INVESTIMENTI	€.	5,893,000	5,483,185	(409,815)	(2,417)	5,893,000	0	0	465,730	929,057	55,929	0	(407,398)	5,483,185	0	0	0
50104000000000	3.10.40.00.000.000.00.000	A.IV) ALTRE RISERVE	€.	2,532,000	2,415,789	(116,211)	3,534	2,532,000	0	0	0	140,296	20,551	0	(119,745)	2,415,789	0	0	0
50104010000000	3.10.40.10.000.000.00.000	A.IV.1) Riserve da rivalutazioni	€.	0	0	0	0	0	0	0	0	0	0	0	0	0	0	0	0
50104020000000	3.10.40.20.000.000.00.000	A.IV.2) Riserve da plusvalenze da reinvestire	€.	158,000	144,275	(13,725)	(33)	158,000	0	0	0	13,692	0	0	(13,692)	144,275	0	0	0
50104030000000	3.10.40.30.000.000.00.000	A.IV.3) Contributi da reinvestire	€.	0	0	0	0	0	0	0	0	0	0	0	0	0	0	0	0
50104040000000	3.10.40.40.000.000.00.000	A.IV.4) Riserve da utili di esercizio destinati ad investimenti	€.	2,374,000	2,271,514	(102,486)	3,567	2,374,000	0	0	0	126,604	20,551	0	(106,053)	2,271,514	0	0	0
50104050000000	3.10.40.50.000.000.00.000	A.IV.5) Riserve diverse	€.	0	0	0	0	0	0	0	0	0	0	0	0	0	0	0	0
50105000000000	3.10.50.00.000.000.00.000	A.V) CONTRIBUTI PER RIPIANO PERDITE	€.	0	0	0	0	0	0	0	0	0	0	0	0	0	0	0	0
50105010000000	3.10.50.10.000.000.00.000	A.V.1) Contributi per copertura debiti al 31/12/2005	€.	0	0	0	0	0	0	0	0	0	0	0	0	0	0	0	0
50105020000000	3.10.50.20.000.000.00.000	A.V.2) Contributi per ricostituzione risorse da investimenti esercizi precedenti	€.	0	0	0	0	0	0	0	0	0	0	0	0	0	0	0	0
50105030000000	3.10.50.30.000.000.00.000	A.V.3) Altro	€.	0	0	0	0	0	0	0	0	0	0	0	0	0	0	0	0

000000000	3.10.60.00.000.000.00.000	A.VI) UTILI (PERDITE) PORTATI A NUOVO	€	0	0	0	0	0	0	0	0	0	0	0	0	0	0	0
000000000	3.10.70.00.000.000.00.000	A.VII) UTILE (PERDITA) D'ESERCIZIO	€	0	0	0	0	0	0	0	0	0	0	0	0	0	0	0

Per Input Finanziamenti vedi tabelle foglio Dettaglio_SP-San (Riga C489) - per Input Plus. E Contrib. Da reinvestire vedi tabelle foglio Dettaglio_SP_San (Riga C679-689)

COD_COGE_NI	COD_COGE_NI_OLD	Descrizione		Valore netto al 31/12/2018	Valore netto al 31/12/2019	Variazione	Adeguamento valori a migliaia di euro (+/-)	Consistenza iniziale	Giroconti per riclassifica saldi di apertura su nuovi conti SP	Accantonamenti d'esercizio	Riclassifiche d'esercizio (+/-)	Utilizzi d'esercizio	Ulteriori trasferimenti / aggiornamenti LR23/2015	Consistenza finale
600000000000000	3.20.00.00.000.000.00.000	**B) FONDI PER RISCHI ED ONERI**	€	22,444,000	26,519,703	4,075,703	(390)	22,444,000	0	6,974,094	0	2,920,001	0	26,519,703
601000000000000	3.20.10.00.000.000.00.000	**B.I) Fondi per imposte, anche differite**	€	0	0	0	0	0	0	0	0	0	0	0
COD_COGE_NI	COD_COGE_NI_OLD	Descrizione		Valore netto al 31/12/2018	Valore netto al 31/12/2019	Variazione	Adeguamento valori a migliaia di euro (+/-)	Consistenza iniziale	Giroconti per riclassifica saldi di apertura su nuovi conti SP	Accantonamenti d'esercizio	Riclassifiche d'esercizio (+/-)	Utilizzi d'esercizio	Ulteriori trasferimenti / aggiornamenti LR23/2015	Consistenza finale
601010000000000	3.20.10.10.000.000.00.000	B.I.1) Fondi per imposte	€	0	0	0	0	0	0	0	0	0	0	0
601020000000000	3.20.10.20.000.000.00.000	B.I.1) Altri fondi per imposte	€	0	0	0	0	0	0	0	0	0	0	0
602000000000000	3.20.20.00.000.000.00.000	**B.II) Fondi per rischi**	€	10,916,000	11,761,030	845,030	382	10,916,000	0	2,789,000		1,944,352	0	11,761,030
COD_COGE_NI	COD_COGE_NI_OLD	Descrizione		Valore netto al 31/12/2018	Valore netto al 31/12/2019	Variazione	Adeguamento valori a migliaia di euro (+/-)	Consistenza iniziale	Giroconti per riclassifica saldi di apertura su nuovi conti SP	Accantonamenti d'esercizio	Riclassifiche d'esercizio (+/-)	Utilizzi d'esercizio	Ulteriori trasferimenti / aggiornamenti LR23/2015	Consistenza finale
602010000000000	3.20.20.10.000.000.00.000	B.II.1) Fondo rischi per cause civili ed oneri processuali	€	0	0	0	0	0	0	0	0	0	0	0
602020000000000	3.20.20.20.000.000.00.000	B.II.2) Fondo rischi per contenzioso personale dipendente	€	0	0	0	0	0	0	0	0	0	0	0
602030000000000	3.20.20.30.000.000.00.000	B.II.3) Fondo rischi connessi all'acquisto di prestazioni sanitarie da privato	€	0	0	0	0	0	0	0	0	0	0	0
602040000000000	3.20.20.40.000.000.00.000	B.II.4) Fondo rischi per copertura diretta dei rischi (autoassicurazione)	€	10,366,000	11,404,521	1,038,521	215	10,366,000	0	2,789,000	(91,049)	1,659,645	0	11,404,521
602050000000000	3.20.20.41.000.000.00.000	B.II.5) Fondo rischi per franchigia assicurativa	€	0	0	0	0	0	0	0	0	0	0	0
602060000000000	3.20.20.42.000.000.00.000	B.II.6) Fondo rischi per interessi di mora	€	0	0	0	0	0	0	0	0	0	0	0
602070000000000	3.20.20.50.000.000.00.000	B.II.7) Altri fondi rischi	€	550,000	356,509	(193,491)	167	550,000	0	0	91,049	284,707	0	356,509
603000000000000	3.20.30.00.000.000.00.000	**B.III) Fondi da distribuire**	€	0	0	0	0	0	0	0	0	0	0	0
604000000000000	3.20.40.00.000.000.00.000	**B.IV) Quote inutilizzate contributi**	€	2,814,000	4,855,922	2,041,922	(111)	2,814,000	0	2,327,489		962,265	0	4,855,922
COD_COGE_NI	COD_COGE_NI_OLD	Descrizione		Valore netto al 31/12/2018	Valore netto al 31/12/2019	Variazione	Adeguamento valori a migliaia di euro (+/-)	Consistenza iniziale	Giroconti per riclassifica saldi di apertura su nuovi conti SP	Accantonamenti d'esercizio	Riclassifiche d'esercizio (+/-)	Utilizzi d'esercizio	Ulteriori trasferimenti / aggiornamenti LR23/2015	Consistenza finale
604010000000000	3.20.40.05.000.000.00.000	B.IV.1) Quote inutilizzate contributi da Regione o Prov. Aut. per quota F.S. indistinto finalizzato	€	0	0	0	0	0	0	0	0	0	0	0
604020000000000	3.20.40.10.000.000.00.000	B.IV.2) Quote inutilizzate contributi da Regione o Prov. Aut. per quota F.S. vincolato	€	404,000	1,937,867	1,533,867	391	404,000	0	1,521,775	349,402	337,701	0	1,937,867
604020100000000	3.20.40.10.010.000.00.000	B.IV.2.1) Quote inutilizzate contributi da Regione o Prov. Aut. per quota F.S. indistinto	€	223,000	1,566,300	1,343,300	205	223,000	0	1,350,000	0	6,905	0	1,566,300
604020200000000	3.20.40.10.020.000.00.000	B.IV.2.2) Quote inutilizzate contributi da Regione o Prov. Aut. per quota F.S. vincolato	€	0	0	0	0	0	0	0	0	0	0	0
604020300000000	3.20.40.10.030.000.00.000	B.IV.2.3) Quote inutilizzate contributi vincolati dell'esercizio da Asl/Ao/Fondazioni per quota FSR Indistinto	€	66,000	0	(66,000)	0	66,000	0	0	(66,000)	0	0	0
604020400000000	3.20.40.10.040.000.00.000	B.IV.2.4) Quote inutilizzate contributi vincolati dell'esercizio da Asl/Ao/Fondazioni per quota FSR Vincolato	€	115,000	371,567	256,567	186	115,000	0	171,775	415,402	330,796	0	371,567
604030000000000	3.20.40.20.000.000.00.000	B.IV.3) Quote inutilizzate contributi vincolati da soggetti pubblici (extra fondo)	€	57,000	96,832	39,832	293	57,000	0	23,844	22,000	6,305	0	96,832
604040000000000	3.20.40.30.000.000.00.000	B.IV.4) Quote inutilizzate contributi per ricerca	€	0	0	0	0	0	0	0	0	0	0	0
604040100000000	3.20.40.30.010.000.00.000	B.IV.4.1) Quote inutilizzate contributi vincolati dell'esercizio per ricerca da Ministero	€	0	0	0	0	0	0	0	0	0	0	0
604040200000000	3.20.40.30.020.000.00.000	B.IV.4.2) Quote inutilizzate contributi vincolati dell'esercizio per ricerca da Regione	€	0	0	0	0	0	0	0	0	0	0	0
604040300000000	3.20.40.30.030.000.00.000	B.IV.4.3) Quote inutilizzate contributi vincolati dell'esercizio per ricerca da Asl/Ao/Fondazioni	€	0	0	0	0	0	0	0	0	0	0	0
604040400000000	3.20.40.30.040.000.00.000	B.IV.4.4) Quote inutilizzate contributi vincolati dell'esercizio per ricerca da altri Enti Pubblici	€	0	0	0	0	0	0	0	0	0	0	0
604040500000000	3.20.40.30.050.000.00.000	B.IV.4.5) Quote inutilizzate contributi vincolati dell'esercizio per ricerca da privati	€	0	0	0	0	0	0	0	0	0	0	0
604050000000000	3.20.40.40.000.000.00.000	B.IV.6) Quote inutilizzate contributi vincolati da privati	€	2,353,000	2,821,223	468,223	(795)	2,353,000	0	781,870	305,407	618,259	0	2,821,223
605000000000000	3.20.50.00.000.000.00.000	**B.V) Altri fondi per oneri e spese**	€	8,714,000	9,902,751	1,188,751	(661)	8,714,000	0	1,857,605		13,384	0	9,902,751
COD_COGE_NI	COD_COGE_NI_OLD	Descrizione		Valore netto al 31/12/2018	Valore netto al 31/12/2019	Variazione	Adeguamento valori a migliaia di euro (+/-)	Consistenza iniziale	Giroconti per riclassifica saldi di apertura su nuovi conti SP	Accantonamenti d'esercizio	Riclassifiche d'esercizio (+/-)	Utilizzi d'esercizio	Ulteriori trasferimenti / aggiornamenti LR23/2015	Consistenza finale
605010000000000	3.20.50.10.000.000.00.000	B.V.1) Fondi integrativi pensione	€	0	0	0	0	0	0	0	0	0	0	0
605010100000000	3.20.50.10.010.000.00.000	B.V.1.1) Fondi integrativi pensione aziendali	€	0	0	0	0	0	0	0	0	0	0	0
605010200000000	3.20.50.10.020.000.00.000	B.V.1.2) Fondo integrativo pensione contrattuale	€	0	0	0	0	0	0	0	0	0	0	0
605020000000000	3.20.50.20.000.000.00.000	B.V.2) Fondo per rinnovi contrattuali	€	6,215,000	7,334,217	1,119,217	(96)	6,215,000	0	1,119,313	0	0	0	7,334,217
605020100100000	3.20.50.20.010.000.00.000	B.V.2.1) Fondo per Rinnovi contratt. - dirigenza medica	€	4,912,000	5,544,215	632,215	641	4,912,000	0	631,574	0	0	0	5,544,215
605020100200000	3.20.50.20.020.000.00.000	B.V.2.2) Fondo per Rinnovi contratt.- dirigenza non medica	€	720,000	841,743	121,743	(192)	720,000	0	121,935	0	0	0	841,743
605020100300000	3.20.50.20.030.000.00.000	B.V.2.3) Fondo per Rinnovi contratt.: - comparto	€	331,000	529,408	198,408	(545)	331,000	0	198,953	0	0	0	529,408
605020100400000	3.20.50.20.040.000.00.000	B.V.2.4) Fondo per Rinnovi convenzioni MMG/PLS/MCA ed altri	€	0	0	0	0	0	0	0	0	0	0	0
605020100500000	3.20.50.20.050.000.00.000	B.V.2.5) Fondo per Rinnovi contratt.: medici SUMAI	€	252,000	418,851	166,851	0	252,000	0	166,851	0	0	0	418,851
605030100000000	3.20.50.30.000.000.00.000	B.V.3) Altri fondi per oneri e spese	€	0	0	0	0	0	0	0	0	0	0	0
605030100100000	3.20.50.30.100.000.00.000	B.V.3.1) Altri fondi per oneri e spese - altro	€	929,000	1,222,432	293,432	(565)	929,000	(162,599)	0	469,980	13,384	0	1,222,432
605030100200000	3.20.50.30.200.000.00.000	B.V.3.2) Altri fondi per Libera Professione	€	1,570,000	954,915	(615,085)	0	1,570,000	0	509,704	(1,124,789)	0	0	954,915
605040100000000	3.20.50.40.000.000.00.000	B.V.4) Altri Fondi incentivi funzioni tecniche Art. 113 D.Lgs 50/2016	€	0	391,187	391,187	0	0	162,599	228,588	0	0	0	391,187
606000000000000	3.30.00.00.000.000.00.000	**C) TRATTAMENTO DI FINE RAPPORTO**	€	1,490,000	1,395,409	(94,591)	(59)	1,490,000	185,000	0	279,532	279,532	0	1,395,409
606010000000000	3.30.10.00.000.000.00.000	**C.I) Fondo per premi operosità**	€	1,490,000	1,395,409	(94,591)	(59)	1,490,000	185,000	0	279,532	279,532	0	1,395,409

COD_COGE_NI	COD_COGE_NI_OLD	Descrizione		Valore netto al 31/12/2018	Valore netto al 31/12/2019	Variazione	Adeguamento valori a migliaia di euro (+/-)	Consistenza iniziale	Giroconti per riclassifica saldi di apertura su nuovi conti SP	Accantonamenti d'esercizio	Riclassifiche d'esercizio (+/-)	Utilizzi d'esercizio	Ulteriori trasferimenti / aggiornamenti LR23/2015	Consistenza finale
606010100000000	3.30.10.10.000.000.00.000	C.I.1) Premi Sumai fino al 1994	€	0	0	0	0	0	0	0	0	0	0	0
606010200000000	3.30.10.20.000.000.00.000	C.I.2) Premi Sumai dal 1995/1997	€	84,000	84,000	0	0	84,000	0	0	0	0	0	84,000
606010300000000	3.30.10.30.000.000.00.000	C.I.3) Premi Sumai dal 1/1/1998	€	1,406,000	1,311,409	(94,591)	(59)	1,406,000	185,000	0	279,532	279,532	0	1,311,409

N.B.: Il totale del fondo premio operosità medici SUMAI è dato dalla somma delle tre righe (1994; 1997; 1998)

COD_COGE_NI	COD_COGE_NI_OLD	Descrizione		Valore netto al 31/12/2018	Valore netto al 31/12/2019	Variazione	Adeguamento valori a migliaia di euro (+/-)	Consistenza iniziale	Giroconti per riclassifica saldi di apertura su nuovi conti SP	Accantonamenti d'esercizio	Riclassifiche d'esercizio (+/-)	Utilizzi d'esercizio	Ulteriori trasferimenti / aggiornamenti LR23/2015	Consistenza finale
606020000000000	3.30.20.00.000.000.00.000	C.II) Fondo per trattamento di fine rapporto dipendenti	€	0	0	0	0	0	0	0	0	0	0	0

COD_COGE_NI	COD_COGE_NI_OLD	Descrizione		Valore netto al 31/12/2018	Valore netto al 31/12/2019	Variazione	Adeguamento valori a migliaia di euro (+/-)	Consistenza iniziale	Giroconti per riclassifica saldi di apertura su nuovi conti SP	Accantonamenti d'esercizio	Riclassifiche d'esercizio (+/-)	Utilizzi d'esercizio	Ulteriori trasferimenti / aggiornamenti LR23/2015	Consistenza finale
606030000000000	3.30.30.00.000.000.00.000	C.III) FONDO PER TRATTAMENTI DI QUIESCENZA E SIMILI		0	0	0	0	0	0	0	0	0	0	0

COD_COGE_NI	COD_COGE_NI_OLD	Descrizione		Valore netto al 31/12/2018	Valore netto al 31/12/2019	Variazione	Adeguamento valori a migliaia di euro (+/-)	Valore iniziale	Giroconti per riclassifica saldi di apertura su nuovi conti SP	Di cui per acquisto cespiti (iniziale)	Incrementi dell'esercizio: Giroconti debiti es. preced. (riclassific. e rettifiche)(+/-)	Incrementi dell'esercizio: Incrementi dell'esercizio	Ulteriori trasferimenti / aggiornamenti LR23/2015	Decrementi dell'esercizio: Decrementi per valori sorti in es. precedenti	Decrementi dell'esercizio: Decrementi per valori sorti nell'esercizio	Valore finale	Di cui Fatture da ricevere	Di cui per acquisto cespiti (finale)	VALORE DEI DEBITI AL 31/12/2019 PER ANNO DI FORMAZIONE: Anno X-4 e precedenti	Anno X-3	Anno X-2	Anno X-1	Anno X	Debiti al 31/12/2019 per scadenza: Entro 12 mesi	Tra 1 e 5 anni	Oltre 5 anni
700000000000000	3.40.00.00.000.000.00.000	**D) DEBITI**	€	305,076,000	288,020,268	(17,055,732)	142	305,076,000	0	0	167,732,863	802,667,686	0	93,467,344	726,259,063	288,020,268	5,385,922	0	10,844,064	9,771,938	8,202,762	182,673,730	76,527,774	270,439,753	9,557,515	8,023,000
701000000000000	3.40.10.00.000.000.00.000	**D.I. Debiti per Mutui passivi**	€	0	0	0	0	0	0	0	0	0	0	0	0	0	0	0	0	0	0	0	0	0	0	0

A fronte di mutui o finanziamenti indicare se sono state prestate garanzie reali su beni di proprietà aziendale per garantire i debiti.

COD_COGE_NI	COD_COGE_NI_OLD	Descrizione		Valore netto al 31/12/2018	Valore netto al 31/12/2019	Variazione	Adeguamento valori a migliaia di euro (+/-)	Valore iniziale	Giroconti per riclassifica saldi di apertura su nuovi conti SP	Di cui per acquisto cespiti (iniziale)	Incrementi dell'esercizio: Giroconti debiti es. preced. (riclassific. e rettifiche)(+/-)	Incrementi dell'esercizio: Incrementi dell'esercizio	Ulteriori trasferimenti / aggiornamenti LR23/2015	Decrementi dell'esercizio: Decrementi per valori sorti in es. precedenti	Decrementi dell'esercizio: Decrementi per valori sorti nell'esercizio	Valore finale	Di cui Fatture da ricevere	Di cui per acquisto cespiti (finale)	VALORE DEI DEBITI AL 31/12/2019 PER ANNO DI FORMAZIONE: Anno X-4 e precedenti	Anno X-3	Anno X-2	Anno X-1	Anno X	Debiti al 31/12/2019 per scadenza: Entro 12 mesi	Tra 1 e 5 anni	Oltre 5 anni
702000000000000	3.40.20.00.000.000.00.000	**D.II. Debiti v/Stato**	€	15,000	19,836	4,836	306	15,000	0	0	0	29,018	0	15,306	9,182	19,836	0	0	0	0	0	0	19,836	19,836	0	0
702010000000000	3.40.20.10.000.000.00.000	D.II.1) Debiti v/Stato per mobilità passiva extraregionale	€	0	0	0	0	0	0	0	0	0	0	0	0	0	0	0	0	0	0	0	0	0	0	0
702020000000000	3.40.20.20.000.000.00.000	D.II.2) Debiti v/Stato per mobilità passiva internazionale	€	0	0	0	0	0	0	0	0	0	0	0	0	0	0	0	0	0	0	0	0	0	0	0
702030000000000	3.40.20.30.000.000.00.000	D.II.3) Acconto quota FSR v/Stato	€	0	0	0	0	0	0	0	0	0	0	0	0	0	0	0	0	0	0	0	0	0	0	0
702040000000000	3.40.20.40.000.000.00.000	D.II.4) Debiti v/Stato per restituzione finanziamenti - per ricerca	€	0	0	0	0	0	0	0	0	0	0	0	0	0	0	0	0	0	0	0	0	0	0	0
702050000000000	3.40.20.50.000.000.00.000	D.II.5) Altri debiti v/Stato - Ministeri	€	15,000	19,836	4,836	306	15,000	0	0	0	29,018	0	15,306	9,182	19,836	0	0	0	0	0	0	19,836	19,836	0	0
703000000000000	3.40.30.00.000.000.00.000	**D.III. Debiti v/Regione**	€	0	636,301	636,301	0	0	0	0	0	640,190	0	0	3,889	636,301	0	0	0	0	0	0	636,301	636,301	0	0

COD_COGE_NI	COD_COGE_NI_OLD	Descrizione		Valore netto al 31/12/2018	Valore netto al 31/12/2019	Variazione	Adeguamento valori a migliaia di euro (+/-)	Valore iniziale	Giroconti per riclassifica saldi di apertura su nuovi conti SP	Di cui per acquisto cespiti (iniziale)	Incrementi dell'esercizio: Giroconti debiti es. preced. (riclassific. e rettifiche)(+/-)	Incrementi dell'esercizio: Incrementi dell'esercizio	Ulteriori trasferimenti / aggiornamenti LR23/2015	Decrementi dell'esercizio: Decrementi per valori sorti in es. precedenti	Decrementi dell'esercizio: Decrementi per valori sorti nell'esercizio	Valore finale	Di cui Fatture da ricevere	Di cui per acquisto cespiti (finale)	VALORE DEI DEBITI AL 31/12/2019 PER ANNO DI FORMAZIONE: Anno X-4 e precedenti	Anno X-3	Anno X-2	Anno X-1	Anno X	Debiti al 31/12/2019 per scadenza: Entro 12 mesi	Tra 1 e 5 anni	Oltre 5 anni
703010000000000	3.40.30.10.000.000.00.000	D.III.1) Debiti v/Regione o Provincia Autonoma per finanziamenti - GSA	€	0	0	0	0	0	0	0	0	0	0	0	0	0	0	0	0	0	0	0	0	0	0	0
703020000000000	3.40.30.15.000.000.00.000	D.III.2) Debiti v/Regione o Provincia Autonoma per finanziamenti	€	0	0	0	0	0	0	0	0	0	0	0	0	0	0	0	0	0	0	0	0	0	0	0
703030000000000	3.40.30.20.000.000.00.000	D.III.3) Debiti v/Regione o Provincia Autonoma per mobilità passiva intraregionale	€	0	0	0	0	0	0	0	0	0	0	0	0	0	0	0	0	0	0	0	0	0	0	0
703040000000000	3.40.30.30.000.000.00.000	D.III.4) Debiti v/Regione o Provincia Autonoma per mobilità passiva extraregionale	€	0	0	0	0	0	0	0	0	0	0	0	0	0	0	0	0	0	0	0	0	0	0	0
703050000000000	3.40.30.35.000.000.00.000	D.III.5) Debiti v/Regione o Provincia Autonoma per mobilità passiva internazionale	€	0	0	0	0	0	0	0	0	0	0	0	0	0	0	0	0	0	0	0	0	0	0	0
703060000000000	3.40.30.40.000.000.00.000	D.III.6) Acconto quota FSR da Regione o Provincia Autonoma	€	0	0	0	0	0	0	0	0	0	0	0	0	0	0	0	0	0	0	0	0	0	0	0
703070000000000	3.40.30.45.000.000.00.000	D.III.7) Acconto da Regione o Provincia Autonoma per anticipazione ripiano disavanzo programmato dai Piani aziendali di cui all'art. 1, comma 528, L. 208/2015	€	0	0	0	0	0	0	0	0	0	0	0	0	0	0	0	0	0	0	0	0	0	0	0
703080000000000	3.40.30.46.000.000.00.000	D.III.8) Debiti v/Regione o Provincia Autonoma per contributi L. 210/92	€	0	0	0	0	0	0	0	0	0	0	0	0	0	0	0	0	0	0	0	0	0	0	0
703090000000000	3.40.30.47.000.000.00.000	D.III.9) Altri debiti v/Regione o Provincia Autonoma – GSA	€	0	0	0	0	0	0	0	0	0	0	0	0	0	0	0	0	0	0	0	0	0	0	0
703100100000000	3.40.30.50.000.000.00.000	D.III.10.a) Altri debiti v/Regione o Provincia Autonoma	€	0	636,301	636,301	0	0	0	0	0	640,190	0	0	3,889	636,301	0	0	0	0	0	0	636,301	636,301	0	0
703100200000000	3.40.30.60.000.000.00.000	D.III.10.b) Altri debiti vs Regione per restituzione annualità 2011 e precedenti	€	0	0	0	0	0	0	0	0	0	0	0	0	0	0	0	0	0	0	0	0	0	0	0
703100300000000	3.40.30.70.000.000.00.000	D.III.10.c) Debiti vs Regione per recuperi prestazioni STP	€	0	0	0	0	0	0	0	0	0	0	0	0	0	0	0	0	0	0	0	0	0	0	0

COD_COGE_NI	COD_COGE_NI_OLD	Descrizione		Valore netto al 31/12/2018	Valore netto al 31/12/2019	Variazione	Adeguamento valori a migliaia di euro (+/-)	Valore iniziale	Giroconti per riclassifica saldi di apertura su nuovi conti SP	Di cui per acquisto cespiti (iniziale)	Incrementi dell'esercizio: Giroconti debiti es. preced. (riclassific. e rettifiche)(+/-)	Incrementi dell'esercizio: Incrementi dell'esercizio	Ulteriori trasferimenti / aggiornamenti LR23/2015	Decrementi dell'esercizio: Decrementi per valori sorti in es. precedenti	Decrementi dell'esercizio: Decrementi per valori sorti nell'esercizio	Valore finale	Di cui Fatture da ricevere	Di cui per acquisto cespiti (finale)	VALORE DEI DEBITI AL 31/12/2019 PER ANNO DI FORMAZIONE: Anno X-4 e precedenti	Anno X-3	Anno X-2	Anno X-1	Anno X	Debiti al 31/12/2019 per scadenza: Entro 12 mesi	Tra 1 e 5 anni	Oltre 5 anni
704000000000000	3.40.40.00.000.000.00.000	**D.IV. Debiti v/Comuni**	€	69,000	182,645	113,645	0	69,000	0	0	0	312,094	0	60,520	138,354	182,645	173,739	0	1,826	0	12,830	6,122	161,867	182,645	0	0
705000000000000	3.40.50.00.000.000.00.000	**D.V. Debiti v/Aziende sanitarie pubbliche**	€	131,802,000	127,877,389	(3,924,611)	(215)	131,802,000	0	0	0	19,077,623	0	11,571,043	11,430,976	127,877,389	3,683,588	0	915,700	4,848,368	1,829,497	112,637,709	7,646,115	124,158,537	3,718,852	0

COD_COGE_NI	COD_COGE_NI_OLD	Descrizione		Valore netto al 31/12/2018	Valore netto al 31/12/2019	Variazione	Adeguamento valori a migliaia di euro (+/-)	Valore iniziale	Giroconti per riclassifica saldi di apertura su nuovi conti SP	Di cui per acquisto cespiti (iniziale)	Incrementi dell'esercizio: Giroconti debiti es. preced. (riclassific. e rettifiche)(+/-)	Incrementi dell'esercizio: Incrementi dell'esercizio	Ulteriori trasferimenti / aggiornamenti LR23/2015	Decrementi dell'esercizio: Decrementi per valori sorti in es. precedenti	Decrementi dell'esercizio: Decrementi per valori sorti nell'esercizio	Valore finale	Di cui Fatture da ricevere	Di cui per acquisto cespiti (finale)	VALORE DEI DEBITI AL 31/12/2019 PER ANNO DI FORMAZIONE: Anno X-4 e precedenti	Anno X-3	Anno X-2	Anno X-1	Anno X	Debiti al 31/12/2019 per scadenza: Entro 12 mesi	Tra 1 e 5 anni	Oltre 5 anni
705010000000000	3.40.50.10.000.000.00.000	D.V.1) Debiti v/Aziende sanitarie pubbliche della Regione	€	131,532,000	127,687,702	(3,844,298)	99	131,532,000	0	0	0	18,940,618	0	11,432,160	11,352,855	127,687,702	3,679,452	0	850,679	4,809,797	1,821,305	112,618,690	7,587,231	123,968,850	3,718,852	0
705010100000000	3.40.50.10.010.000.00.000	D.V.1.a) Debiti v/Aziende sanitarie pubbliche della Regione - per quota FSR	€	0	0	0	0	0	0	0	0	0	0	0	0	0	0	0	0	0	0	0	0	0	0	0
705010100200000	3.40.50.10.010.011.00.000	D.V.1.b) Debiti v/ats della Regione - per quota FSR	€	0	0	0	0	0	0	0	0	0	0	0	0	0	0	0	0	0	0	0	0	0	0	0
705010100400000	3.40.50.10.010.021.00.000	D.V.1.b) Debiti v/ASST della Regione - per quota FSR	€	0	0	0	0	0	0	0	0	0	0	0	0	0	0	0	0	0	0	0	0	0	0	0

COD_COGE_NI	COD_COGE_NI_OLD	Descrizione		Valore netto al 31/12/2018	Valore netto al 31/12/2019	Variazione	Adeguamento valori a migliaia di euro (+/-)	Valore iniziale	Giroconti per riclassifica saldi di apertura su nuovi conti SP	Di cui per acquisto cespiti (iniziale)	Incrementi dell'esercizio: Giroconti debiti es. preced. (riclassific. e rettifiche)(+/-)	Incrementi dell'esercizio: Incrementi dell'esercizio	Ulteriori trasferimenti / aggiornamenti LR23/2015	Decrementi dell'esercizio: Decrementi per valori sorti in es. precedenti	Decrementi dell'esercizio: Decrementi per valori sorti nell'esercizio	Valore finale	Di cui Fatture da ricevere	Di cui per acquisto cespiti (finale)	VALORE DEI DEBITI AL 31/12/2019 PER ANNO DI FORMAZIONE: Anno X-4 e precedenti	Anno X-3	Anno X-2	Anno X-1	Anno X	Debiti al 31/12/2019 per scadenza: Entro 12 mesi	Tra 1 e 5 anni	Oltre 5 anni
010050000	3.40.50.10.010.030.00.000	D.V.1.c) Debiti v/Irccs - Fondazioni di dir. Pubblico della Regione - per quota FSR	€	0	0	0	0	0	0	0	0	0	0	0	0	0	0	0	0	0	0	0	0	0	0	0
70501020000000	3.40.50.10.020.000.00.000	D.V.1.b) Debiti v/Aziende sanitarie pubbliche della Regione - per finanziamento sanitario aggiuntivo corrente LEA	€	0	0	0	0	0	0	0	0	0	0	0	0	0	0	0	0	0	0	0	0	0	0	0
70501030000000	3.40.50.10.030.000.00.000	D.V.1.c) Debiti v/Aziende sanitarie pubbliche della Regione - per finanziamento sanitario aggiuntivo corrente extra LEA	€	0	0	0	0	0	0	0	0	0	0	0	0	0	0	0	0	0	0	0	0	0	0	0
70501040000000	3.40.50.10.040.000.00.000	D.V.1.d) Debiti v/Aziende sanitarie pubbliche della Regione - per mobilità in compensazione	€	109,937,000	109,937,914	914	914	109,937,000	0	0	0	0	0	0	0	109,937,914	0	0	0	0	0	109,937,914	0	109,937,914	0	0
70501040020000	3.40.50.10.040.011.00.000	D.V.1.d.1) Debiti verso Agenzie Tutela Salute della Regione per mobilità	€	109,937,000	109,937,914	914	914	109,937,000	0	0	0	0	0	0	0	109,937,914	0	0	0	0	0	109,937,914	0	109,937,914	0	0
70501040030000	3.40.50.10.040.020.00.000	[illegible] mobilità attiva privata extraregione	€	0	0	0	0	0	0	0	0	0	0	0	0	0	0	0	0	0	0	0	0	0	0	0
70501050000000	3.40.50.10.050.000.00.000	D.V.1.e) Debiti v/Aziende sanitarie pubbliche della Regione - per mobilità non in compensazione	€	0	0	0	0	0	0	0	0	0	0	0	0	0	0	0	0	0	0	0	0	0	0	0
70501060000000	3.40.50.10.060.000.00.000	D.V.1.f) Debiti v/Aziende sanitarie pubbliche della Regione - per altre prestazioni	€	11,373,000	12,171,510	798,510	(1,467)	11,373,000	0	0	0	16,598,916	0	5,237,519	10,561,420	12,171,510	3,679,452	0	850,679	784,138	1,818,954	2,680,776	6,036,963	12,171,510	0	0
70501060020000	3.40.50.10.060.011.00.000	D.V.1.f.1) Debiti verso Agenzie Tutela Salute della Regione	€	6,246,000	3,560,327	(2,685,673)	(1,714)	6,246,000	0	0	0	8,837,711	0	3,387,336	8,134,334	3,560,327	660,009	0	840,338	774,508	627,606	615,031	702,844	3,560,327	0	0
70501060040000	3.40.50.10.060.021.00.000	D.V.1.f.2) Debiti verso Aziende Socio-Sanitarie Territoriali della Regione	€	4,984,000	8,557,939	3,573,939	(12)	4,984,000	0	0	0	7,607,340	0	1,713,745	2,319,644	8,557,939	3,000,512	0	10,341	2,809	1,191,348	2,065,745	5,287,696	8,557,939	0	0
70501060050000	3.40.50.10.060.030.00.000	D.V.1.f.3) Debiti verso Irccs e Fondazioni di diritto pubblico della Regione	€	143,000	53,244	(89,756)	259	143,000	0	0	0	153,865	0	136,438	107,442	53,244	18,931	0	0	6,821	0	0	46,423	53,244	0	0
70501060060000	3.40.50.10.070.000.00.000	D.V.1.g) Debiti v/ ATS per operazioni di conferimento/scorporo LR23/2015	€	4,852,000	0	(4,852,000)	(29)	4,852,000	0	0	0	0	0	4,851,971	0	0	0	0	0	0	0	0	0	0	0	0
70501060070000	3.40.50.10.080.000.00.000	D.V.1.h) Debiti v/ ASST per operazioni di conferimento/scorporo LR23/2015	€	5,370,000	5,578,278	208,278	681	5,370,000	0	0	0	2,341,702	0	1,342,670	791,435	5,578,278	0	0	0	4,025,659	2,351	0	1,550,268	1,859,426	3,718,852	0
70501070000000	3.40.50.10.090.000.00.000	D.V.1.i) Debiti v/Aziende sanitarie pubbliche della Regione - altre prestazioni per STP	€	0	0	0	0	0	0	0	0	0	0	0	0	0	0	0	0	0	0	0	0	0	0	0
70501080010000	3.40.50.10.100.010.00.000	D.V.1.h) Debiti v/ATS - per Contributi da Aziende sanitarie pubbliche della Regione o Prov. Aut. (extra fondo)	€	0	0	0	0	0	0	0	0	0	0	0	0	0	0	0	0	0	0	0	0	0	0	0
70501080020000	3.40.50.10.100.020.00.000	D.V.1.i) Debiti v/ASST - per Contributi da Aziende sanitarie pubbliche della Regione o Prov. Aut. (extra fondo)	€	0	0	0	0	0	0	0	0	0	0	0	0	0	0	0	0	0	0	0	0	0	0	0
70501080030000	3.40.50.10.100.030.00.000	D.V.1.j) Debiti v/IRCCS - per Contributi da Aziende sanitarie pubbliche della Regione o Prov. Aut. (extra fondo)	€	0	0	0	0	0	0	0	0	0	0	0	0	0	0	0	0	0	0	0	0	0	0	0
70501090000000	3.40.50.10.110.000.00.000	D.V.1.k) Debiti v/Aziende sanitarie pubbliche della Regione - per contributi L. 210/92	€	0	0	0	0	0	0	0	0	0	0	0	0	0	0	0	0	0	0	0	0	0	0	0
70502000000000	3.40.50.20.000.000.00.000	D.V.2) Debiti v/Aziende sanitarie pubbliche Extraregione	€	270,000	189,687	(80,313)	(314)	270,000	0	0	0	137,005	0	138,883	78,121	189,687	4,136	0	65,021	38,571	8,192	19,019	58,884	189,687	0	0
70502010000000	3.40.50.20.010.000.00.000	D.V.2.1) Debiti v/Aziende sanitarie pubbliche di altre Regioni per Mobilità passiva non compensata - Altre prestazioni	€	0	0	0	0	0	0	0	0	0	0	0	0	0	0	0	0	0	0	0	0	0	0	0
70502020000000	3.40.50.20.020.000.00.000	D.V.2.2) Debiti v/Aziende sanitarie pubbliche di altre Regioni - Altro	€	270,000	189,687	(80,313)	(314)	270,000	0	0	0	137,005	0	138,883	78,121	189,687	4,136	0	65,021	38,571	8,192	19,019	58,884	189,687	0	0
70503000000000	3.40.50.30.000.000.00.000	D.V.3) Debiti v/Aziende sanitarie pubbliche della Regione per versamenti c/patrimonio netto	€	0	0	0	0	0	0	0	0	0	0	0	0	0	0	0	0	0	0	0	0	0	0	0
70503010000000	3.40.50.30.100.000.00.000	D.V.3.a) Debiti v/Aziende sanitarie pubbliche della Regione per versamenti c/patrimonio netto - finanziamenti per investimenti	€	0	0	0	0	0	0	0	0	0	0	0	0	0	0	0	0	0	0	0	0	0	0	0
70503020000000	3.40.50.30.200.000.00.000	D.V.3.b) Debiti v/Aziende sanitarie pubbliche della Regione per versamenti c/patrimonio netto - incremento fondo dotazione	€	0	0	0	0	0	0	0	0	0	0	0	0	0	0	0	0	0	0	0	0	0	0	0
70503030000000	3.40.50.30.300.000.00.000	D.V.3.c) Debiti v/Aziende sanitarie pubbliche della Regione per versamenti c/patrimonio netto - ripiano perdite	€	0	0	0	0	0	0	0	0	0	0	0	0	0	0	0	0	0	0	0	0	0	0	0
70503040000000	3.40.50.30.400.000.00.000	D.V.3.d) Debiti v/Aziende sanitarie pubbliche della Regione per anticipazione ripiano disavanzo programmato dai Piani aziendali di cui all'art. 1, comma 528, L. 208/2015	€	0	0	0	0	0	0	0	0	0	0	0	0	0	0	0	0	0	0	0	0	0	0	0
70503050000000	3.40.50.30.500.000.00.000	D.V.3.e) Debiti v/Aziende sanitarie pubbliche della Regione per versamenti c/patrimonio netto - altro	€	0	0	0	0	0	0	0	0	0	0	0	0	0	0	0	0	0	0	0	0	0	0	0
70600000000000	3.40.60.00.000.000.00.000	**D.VI. DEBITI V/ SOCIETA' PARTECIPATE E/O ENTI DIPENDENTI DELLA REGIONE**	€	0	1,850	1,850		0	0	0	0	2,598	0	0	748	1,850	0	0	0	0	0	0	1,850	1,850	0	0

COD_COGE_NI	COD_COGE_NI_OLD	Descrizione		Valore netto al 31/12/2018	Valore netto al 31/12/2019	Variazione	Adeguamento valori a migliaia di euro (+/-)	Valore iniziale	Giroconti per riclassifica saldi di apertura su nuovi conti SP	Di cui per acquisto cespiti (iniziale)	Incrementi dell'esercizio: Giroconti debiti es. preced. (riclassific. e rettifiche)(+/-)	Incrementi dell'esercizio: Incrementi dell'esercizio	Ulteriori trasferimenti / aggiornamenti LR23/2015	Decrementi dell'esercizio: Decrementi per valori sorti in es. precedenti	Decrementi dell'esercizio: Decrementi per valori sorti nell'esercizio	Valore finale	Di cui Fatture da ricevere	Di cui per acquisto cespiti (finale)	VALORE DEI DEBITI AL 31/12/2019 PER ANNO DI FORMAZIONE: Anno X-4 e precedenti	Anno X-3	Anno X-2	Anno X-1	Anno X	Debiti al 31/12/2019 per scadenza: Entro 12 mesi	Tra 1 e 5 anni	Oltre 5 anni
70601000000000	3.40.60.10.000.000.00.000	D.VI.1) Debiti v/enti regionali	€	0	1,850	1,850	0	0	0	0	0	2,598	0	0	748	1,850	0	0	0	0	0	0	1,850	1,850	0	0
70601010000000	3.40.60.10.010.000.00.000	D.VI.1) Debiti v/Arpa	€	0	1,850	1,850	0	0	0	0	0	2,598	0	0	748	1,850	0	0	0	0	0	0	1,850	1,850	0	0
70601020000000	3.40.60.10.020.000.00.000	D.VI.2) Debiti v/altri Enti regionali	€	0	0	0	0	0	0	0	0	0	0	0	0	0	0	0	0	0	0	0	0	0	0	0
70602000000000	3.40.60.20.000.000.00.000	D.VI.2) Debiti v/sperimentazioni gestionali	€	0	0	0	0	0	0	0	0	0	0	0	0	0	0	0	0	0	0	0	0	0	0	0
70603000000000	3.40.60.30.000.000.00.000	D.VI.3) Debiti v/altre partecipate	€	0	0	0	0	0	0	0	0	0	0	0	0	0	0	0	0	0	0	0	0	0	0	0
70603010000000	3.40.60.30.010.000.00.000	D.VI.3.1) Debiti v/società controllate	€	0	0	0	0	0	0	0	0	0	0	0	0	0	0	0	0	0	0	0	0	0	0	0
70603020000000	3.40.60.30.020.000.00.000	D.VI.3.2) Debiti v/società collegate	€	0	0	0	0	0	0	0	0	0	0	0	0	0	0	0	0	0	0	0	0	0	0	0
70700000000000	3.40.70.00.000.000.00.000	**D.VII. Debiti v/Fornitori**	€	121,943,000	100,895,187	(21,047,813)	121	121,943,000	0	0	0	395,450,819	0	45,478,166	371,020,587	100,895,187	0	0	9,817,373	2,147,630	3,176,307	61,323,647	24,430,230	92,872,187	0	8,023,000

COD_COGE_NI	COD_COGE_NI_OLD	Descrizione		Valore netto al 31/12/2018	Valore netto al 31/12/2019	Variazione	Adeguamento valori a migliaia di euro (+/-)	Valore iniziale	Giroconti per riclassifica saldi di apertura su nuovi conti SP	Di cui per acquisto cespiti (iniziale)	Incrementi dell'esercizio: Giroconti debiti es. preced. (riclassific. e rettifiche)(+/-)	Incrementi dell'esercizio: Incrementi dell'esercizio	Ulteriori trasferimenti / aggiornamenti LR23/2015	Decrementi dell'esercizio: Decrementi per valori sorti in es. precedenti	Decrementi dell'esercizio: Decrementi per valori sorti nell'esercizio	Valore finale	Di cui Fatture da ricevere	Di cui per acquisto cespiti (finale)	VALORE DEI DEBITI AL 31/12/2019 PER ANNO DI FORMAZIONE: Anno X-4 e precedenti	Anno X-3	Anno X-2	Anno X-1	Anno X	Debiti al 31/12/2019 per scadenza: Entro 12 mesi	Tra 1 e 5 anni	Oltre 5 anni
70701010000000	3.40.70.10.000.000.00.000	D.VII.1) Debiti verso erogatori (privati accreditati e convenzionati) di prestazioni sanitarie	€	0	0	0	0	0	0	0	0	0	0	0	0	0	0	0	0	0	0	0	0	0	0	0
70701010010000	3.40.70.10.010.000.00.000	D.VII.1.1) Debiti verso Aziende sanitarie private (sanità)	€	0	0	0	0	0	0	0	0	0	0	0	0	0	0	0	0	0	0	0	0	0	0	0
70701010020000	3.40.70.10.020.000.00.000	D.VII.1.2) Debiti verso Aziende e Enti socio-sanitari pubblici (assi)	€	0	0	0	0	0	0	0	0	0	0	0	0	0	0	0	0	0	0	0	0	0	0	0
70701010030000	3.40.70.10.030.000.00.000	D.VII.1.3) Debiti verso Aziende e Enti socio-sanitari privati (assi)	€	0	0	0	0	0	0	0	0	0	0	0	0	0	0	0	0	0	0	0	0	0	0	0
70701010040000	3.40.70.10.040.000.00.000	D.VII.1.4) Debiti verso Farmacie convenzionate	€	0	0	0	0	0	0	0	0	0	0	0	0	0	0	0	0	0	0	0	0	0	0	0
70701010050000	3.40.70.10.050.000.00.000	D.VII.1.5) Debiti verso MMG, PLS e MCA	€	0	0	0	0	0	0	0	0	0	0	0	0	0	0	0	0	0	0	0	0	0	0	0
70701010060000	3.40.70.10.060.000.00.000	D.VII.1.6) Debiti verso erogatori sanitari privati per mobilità attiva privata extraregione	€	0	0	0	0	0	0	0	0	0	0	0	0	0	0	0	0	0	0	0	0	0	0	0
70701020000000	3.40.70.10.070.000.00.000	D.VII.1.b) Note di credito da ricevere (privati accreditati e convenzionati)	€	0	0	0	0	0	0	0	0	0	0	0	0	0	0	0	0	0	0	0	0	0	0	0
70702000000000	3.40.70.20.000.000.00.000	D.VII.2) Debiti verso altri fornitori	€	121,943,000	100,895,187	(21,047,813)	121	121,943,000	0	0	0	395,450,819	0	45,478,166	371,020,587	100,895,187	0	0	9,817,373	2,147,630	3,176,307	61,323,647	24,430,230	92,872,187	0	8,023,000
70702010010000	3.40.70.20.010.000.00.000	D.VII.2) Debiti verso Fornitori di Beni e Altri servizi sanitari	€	86,823,000	65,570,571	(21,252,429)	121	86,823,000	0	0	0	310,957,494	0	31,803,689	300,406,355	65,570,571	0	0	1,640,585	901,626	2,549,763	49,927,460	10,551,137	65,570,571	0	0
70702010020000	3.40.70.20.020.000.00.000	D.VII.2) Debiti verso Fornitori di Beni e Servizi non sanitari	€	35,120,000	35,324,616	204,616	0	35,120,000	0	0	0	84,493,325	0	13,674,477	70,614,232	35,324,616	0	0	8,176,788	1,246,004	626,544	11,396,187	13,879,093	27,301,616	0	8,023,000
70702020000000	3.40.70.20.030.000.00.000	D.VII.2.b) note di credito da ricevere (altri fornitori)	€	0	0	0	0	0	0	0	0	0	0	0	0	0	0	0	0	0	0	0	0	0	0	0

COD_COGE_NI	COD_COGE_NI_OLD	Descrizione		Valore netto al 31/12/2018	Valore netto al 31/12/2019	Variazione	Adeguamento valori a migliaia di euro (+/-)	Valore iniziale	Giroconti per riclassifica saldi di apertura su nuovi conti SP	Di cui per acquisto cespiti (iniziale)	Incrementi dell'esercizio: Giroconti debiti es. preced. (riclassific. e rettifiche)(+/-)	Incrementi dell'esercizio: Incrementi dell'esercizio	Ulteriori trasferimenti / aggiornamenti LR23/2015	Decrementi dell'esercizio: Decrementi per valori sorti in es. precedenti	Decrementi dell'esercizio: Decrementi per valori sorti nell'esercizio	Valore finale	Di cui Fatture da ricevere	Di cui per acquisto cespiti (finale)	VALORE DEI DEBITI AL 31/12/2019 PER ANNO DI FORMAZIONE: Anno X-4 e precedenti	Anno X-3	Anno X-2	Anno X-1	Anno X	Debiti al 31/12/2019 per scadenza: Entro 12 mesi	Tra 1 e 5 anni	Oltre 5 anni
70800000000000	3.40.80.00.000.000.00.000	**D.VIII. Debiti v/Istituto tesoriere**	€	0	0	0	0	0	0	0	0	0	0	0	0	0	0	0	0	0	0	0	0	0	0	0

Per i c/c presso l'Istituto tesoriere sono vietate le compensazioni, pertanto in questa voce vanno indicati esclusivamente i c/c con saldo passivo al 31/12.

Incrementi dell'esercizio	Decrementi dell'esercizio	VALORE DEI DEBITI AL 31/12/2019 PER ANNO DI FORMAZIONE	Debiti al 31/12/2019 per scadenza

				Valore netto al 31/12/2018	Valore netto al 31/12/2019	Variazione	Adeguamento valori a migliaia di euro (+/-)	Valore iniziale	Giroconti per riclassifica saldi di apertura su nuovi conti SP	Di cui per acquisto cespiti (iniziale)	Giroconti debiti es. preced. (riclassific. e rettifiche)(+/-)	Incrementi dell'esercizio	Ulteriori trasferimenti / aggiornamenti LR23/2015	Decrementi per valori sorti in es. precedenti	Decrementi per valori sorti nell'esercizio	Valore finale	Di cui Fatture da ricevere	Di cui per acquisto cespiti (finale)	Anno X-4 e precedenti	Anno X-3	Anno X-2	Anno X-1	Anno X	Entro 12 mesi	Tra 1 e 5 anni	Oltre 5 anni
70000000000000	3.40.90.00.000.000.00.000	D.IX. Debiti Tributari	€	11,460,000	13,241,164	1,781,164	(70)	11,460,000	0	0	79,911,771	79,911,771	0	8,911,892	69,218,645	13,241,164	0	0	0	0	561,000	2,029,273	10,650,891	12,680,164	561,000	0

											Incrementi dell'esercizio			Decrementi dell'esercizio					VALORE DEI DEBITI AL 31/12/2019 PER ANNO DI FORMAZIONE					Debiti al 31/12/2019 per scadenza		
				Valore netto al 31/12/2018	Valore netto al 31/12/2019	Variazione	Adeguamento valori a migliaia di euro (+/-)	Valore iniziale	Giroconti per riclassifica saldi di apertura su nuovi conti SP	Di cui per acquisto cespiti (iniziale)	Giroconti debiti es. preced. (riclassific. e rettifiche)(+/-)	Incrementi dell'esercizio	Ulteriori trasferimenti / aggiornamenti LR23/2015	Decrementi per valori sorti in es. precedenti	Decrementi per valori sorti nell'esercizio	Valore finale	Di cui Fatture da ricevere	Di cui per acquisto cespiti (finale)	Anno X-4 e precedenti	Anno X-3	Anno X-2	Anno X-1	Anno X	Entro 12 mesi	Tra 1 e 5 anni	Oltre 5 anni
70100000000000	3.40.90.10.000.000.00.000	D.IX.1) Debiti v/altri finanziatori	€	0	0	0		0	0	0		0	0	0	0	0	0	0	0	0	0	0	0	0	0	0
70200000000000	3.40.90.20.000.000.00.000	D.IX.2) Debiti v/dipendenti	€	19,476,000	25,137,040	5,661,040		19,476,000	0	0		191,018,293	0	12,743,509	172,613,757	25,137,040	0	0	0	2,710,550	2,017,830	1,991,746	18,416,914	20,408,664	4,728,376	0
70300000000000	3.40.90.20.010.000.00.000	D.IX.2.a) Debiti verso dipendenti	€	0		0		0	0	0		0	0	0	0	0	0	0	0	0	0	0	0	0	0	0
70400000000000	3.40.90.20.010.100.00.000	D.IX.2.a.1) Debiti verso dipendenti per libera professione	€	2,504,000	2,797,060	293,060		2,504,000	0	0		4,568,919	0	166,098	4,568,919	2,797,060	0	0	0	1,002,728	1,056,055	278,725	459,552	738,278	2,058,782	0
70500000000000	3.40.90.20.010.200.00.000	D.IX.2.a.2) Debiti verso dipendenti altro	€	16,972,000	22,339,980	5,367,980		16,972,000	0	0		185,989,822	0	12,577,411	168,044,838	22,339,980	0	0	0	1,707,822	961,775	1,713,021	17,957,362	19,670,386	2,669,594	0
70600000000000	3.40.90.20.020.000.00.000	D.IX.2.b) Debiti verso dipendenti per rinnovi contrattuali	€	0	0	0		0	0	0		0	0	0	0	0	0	0	0	0	0	0	0	0	0	0
70700000000000	3.40.90.20.030.000.00.000	D.IX.2.c) Liquidazioni a dipendenti	€	0	0	0		0	0	0		0	0	0	0	0	0	0	0	0	0	0	0	0	0	0
70800000000000	3.40.90.20.040.000.00.000	D.IX.2.d) Debiti per ferie non godute	€	0	0	0		0	0	0		0	0	0	0	0	0	0	0	0	0	0	0	0	0	0
71000000000000	3.40.90.30.000.000.00.000	D.IX.3) Debiti v/gestioni liquidatorie/stralcio	€	0	0	0		0	0	0		0	0	0	0	0	0	0	0	0	0	0	0	0	0	0
71100000000000	3.40.90.40.000.000.00.000	D.IX.4) Altri debiti diversi	€	5,231,000	4,731,839	(499,161)		5,231,000	0	0		28,404,188	0	3,018,209	25,886,963	4,731,839	1,528,595	0	109,165	65,390	117,165	1,877,888	2,562,231	4,694,456	37,383	0
71300000000000	3.40.95.40.010.000.00.000	D.IX.4.a) Altri debiti diversi - V/Privati	€	421,000	423,063	2,063		421,000	0	0		23,961,488	0	188,082	23,772,729	423,063	0	0	0	19,122	18,261	151,914	233,766	385,680	37,383	0
71400000000000	3.40.95.40.020.000.00.000	D.IX.4.b) Altri debiti diversi - V/Enti Pubblici	€	4,810,000	4,308,776	(501,224)		4,810,000	0	0		4,442,700	0	2,830,127	2,114,235	4,308,776	1,528,595	0	109,165	46,268	98,904	1,725,974	2,328,465	4,308,776	0	0
71500000000000	3.40.95.40.030.000.00.000	D.IX.4.c) Altri debiti diversi - V/Gestioni interne	€	0	0	0		0	0	0		0	0	0	0	0	0	0	0	0	0	0	0	0	0	0
71600000000000	3.40.95.40.030.010.00.000	D.IX.4.c.1) Debiti verso Bilancio Sanitario	€	0	0	0		0	0	0		0	0	0	0	0	0	0	0	0	0	0	0	0	0	0
71700000000000	3.40.95.40.030.030.00.000	D.IX.4.c.2) Debiti verso Bilancio Sociale	€	0	0	0		0	0	0		0	0	0	0	0	0	0	0	0	0	0	0	0	0	0
71800000000000	3.40.95.40.030.040.00.000	D.IX.4.c.3) Debiti verso Bilancio Ricerca	€	0	0	0		0	0	0		0	0	0	0	0	0	0	0	0	0	0	0	0	0	0

71900000000000	3.40.95.00.000.000.00.000	D.XI. Debiti v/Altri	€	24,707,000	29,868,875	5,161,875	0	24,707,000	0	0	0	219,422,481	0	15,761,718	198,500,725	29,868,875	1,528,595	0	109,165	2,775,940	2,134,995	3,869,634	20,979,148	25,103,120	4,765,759	0

											Incrementi dell'esercizio			Decrementi dell'esercizio					VALORE DEI DEBITI AL 31/12/2019 PER ANNO DI FORMAZIONE					Debiti al 31/12/2019 per scadenza		
COD_COGE_NI	COD_COGE_NI_OLD	Descrizione		Valore netto al 31/12/2018	Valore netto al 31/12/2019	Variazione	Adeguamento valori a migliaia di euro (+/-)	Valore iniziale	Giroconti per riclassifica saldi di apertura su nuovi conti SP	Di cui per acquisto cespiti (iniziale)	Giroconti debiti es. preced. (riclassific. e rettifiche)(+/-)	Incrementi dell'esercizio	Ulteriori trasferimenti / aggiornamenti LR23/2015	Decrementi per valori sorti in es. precedenti	Decrementi per valori sorti nell'esercizio	Valore finale	Di cui Fatture da ricevere	Di cui per acquisto cespiti (finale)	Anno X-4 e precedenti	Anno X-3	Anno X-2	Anno X-1	Anno X	Entro 12 mesi	Tra 1 e 5 anni	Oltre 5 anni
71100000000000	3.40.95.10.000.000.00.000	D.XI.1) Debiti v/altri finanziatori	€	0	0	0		0	0	0		0	0	0	0	0	0	0	0	0	0	0	0	0	0	0
71200000000000	3.40.95.20.000.000.00.000	D.XI.2) Debiti v/dipendenti	€	19,476,000	25,137,040	5,661,040		19,476,000	0	0		191,018,293	0	12,743,509	172,613,757	25,137,040	0	0	0	2,710,550	2,017,830	1,991,746	18,416,914	20,408,664	4,728,376	0
71300000000000	3.40.95.20.010.000.00.000	D.XI.2.a) Debiti verso dipendenti	€	0		0		0	0	0		0	0	0	0	0	0	0	0	0	0	0	0	0	0	0
71400000000000	3.40.95.20.010.100.00.000	D.XI.2.a.1) Debiti verso dipendenti per libera professione	€	2,504,000	2,797,060	293,060		2,504,000	0	0		4,568,919	0	166,098	4,568,919	2,797,060	0	0	0	1,002,728	1,056,055	278,725	459,552	738,278	2,058,782	0
71500000000000	3.40.95.20.010.200.00.000	D.XI.2.a.2) Debiti verso dipendenti altro	€	16,972,000	22,339,980	5,367,980		16,972,000	0	0		185,989,822	0	12,577,411	168,044,838	22,339,980	0	0	0	1,707,822	961,775	1,713,021	17,957,362	19,670,386	2,669,594	0
71600000000000	3.40.95.20.020.000.00.000	D.XI.2.b) Debiti verso dipendenti per rinnovi contrattuali	€	0	0	0		0	0	0		0	0	0	0	0	0	0	0	0	0	0	0	0	0	0
71700000000000	3.40.95.20.030.000.00.000	D.XI.2.c) Liquidazioni a dipendenti	€	0	0	0		0	0	0		0	0	0	0	0	0	0	0	0	0	0	0	0	0	0
71800000000000	3.40.95.20.040.000.00.000	D.XI.2.d) Debiti per ferie non godute	€	0	0	0		0	0	0		0	0	0	0	0	0	0	0	0	0	0	0	0	0	0
71900000000000	3.40.95.30.000.000.00.000	D.XI.3) Debiti v/gestioni liquidatorie/stralcio	€	0	0	0		0	0	0		0	0	0	0	0	0	0	0	0	0	0	0	0	0	0
72000000000000	3.40.95.40.000.000.00.000	D.XI.4) Altri debiti diversi	€	5,231,000	4,731,839	(499,161)		5,231,000	0	0		28,404,188	0	3,018,209	25,886,963	4,731,839	1,528,595	0	109,165	65,390	117,165	1,877,888	2,562,231	4,694,456	37,383	0
72300000000000	3.40.95.40.010.000.00.000	D.XI.4.a) Altri debiti diversi - V/Privati	€	421,000	423,063	2,063		421,000	0	0		23,961,488	0	188,082	23,772,729	423,063	0	0	0	19,122	18,261	151,914	233,766	385,680	37,383	0
72400000000000	3.40.95.40.020.000.00.000	D.XI.4.b) Altri debiti diversi - V/Enti Pubblici	€	4,810,000	4,308,776	(501,224)		4,810,000	0	0		4,442,700	0	2,830,127	2,114,235	4,308,776	1,528,595	0	109,165	46,268	98,904	1,725,974	2,328,465	4,308,776	0	0
72500000000000	3.40.95.40.030.000.00.000	D.XI.4.c) Altri debiti diversi - V/Gestioni interne	€	0	0	0		0	0	0		0	0	0	0	0	0	0	0	0	0	0	0	0	0	0
72600000000000	3.40.95.40.030.010.00.000	D.XI.4.c.1) Debiti verso Bilancio Sanitario	€	0	0	0		0	0	0		0	0	0	0	0	0	0	0	0	0	0	0	0	0	0
72700000000000	3.40.95.40.030.030.00.000	D.XI.4.c.2) Debiti verso Bilancio Sociale	€	0	0	0		0	0	0		0	0	0	0	0	0	0	0	0	0	0	0	0	0	0
72800000000000	3.40.95.40.030.040.00.000	D.XI.4.c.3) Debiti verso Bilancio Ricerca	€	0	0	0		0	0	0		0	0	0	0	0	0	0	0	0	0	0	0	0	0	0

80000000000000	3.50.00.00.000.000.00.000	**E) RATEI E RISCONTI PASSIVI**	€	4,000	255,682	251,682

80100000000000	3.50.10.00.000.000.00.000	**E.I Ratei passivi**	€	0	0	0	0	0	0	0	0

COD_COGE_NI	COD_COGE_NI_OLD	Descrizione		Valore netto al 31/12/2018	Valore netto al 31/12/2019	Variazione	Adeguamento valori a migliaia di euro (+/-)	Valore netto al 31/12/2018	Giroconti per riclassifica saldi di apertura su nuovi conti SP	Entro 12 mesi (2019)	Oltre 12 mesi (2019)
80101000000000	3.50.10.10.000.000.00.000	E.I.1) Ratei passivi v/terzi	€	0	0	0	0	0	0	0	0
80102000000000	3.50.10.20.000.000.00.000	E.I.2) Ratei passivi v/Aziende sanitarie pubbliche della Regione	€	0	0	0	0	0	0	0	0
80103000000000	3.50.10.20.011.000.00.000	E.I.2.a) Degenze in corso ats/assl/Fondazioni della Regione	€	0	0	0	0	0	0	0	0
80104000000000	3.50.10.20.020.000.00.000	E.I.2.b) Degenze in corso altre Aziende sanitarie Extraregione	€	0	0	0	0	0	0	0	0
80105000000000	3.50.10.20.091.000.00.000	E.I.2.c) Ratei passivi verso ats/assl/Fondazioni della Regione	€	0	0	0	0	0	0	0	0
		Per Input ratei passivi v/terzi vedi tabelle foglio Dettaglio_SP-San (Riga C426)									

80200000000000	3.50.20.00.000.000.00.000	**E.II Risconti passivi**	€	4,000	255,682	251,682	0	4,000	255,682	0	0

COD_COGE_NI	COD_COGE_NI_OLD	Descrizione		Valore netto al 31/12/2018	Valore netto al 31/12/2019	Variazione	Adeguamento valori a migliaia di euro (+/-)	Valore netto al 31/12/2018	Giroconti per riclassifica saldi di apertura su nuovi conti SP	Entro 12 mesi (2019)	Oltre 12 mesi (2019)
80201000000000	3.50.20.10.000.000.00.000	E.II.1) Risconti passivi v/terzi	€	4,000	255,682	251,682	0	4,000	0	255,682	0
80202000000000	3.50.20.20.000.000.00.000	E.II.2) Risconti passivi v/Aziende sanitarie pubbliche della Regione	€	0	0	0	0	0	0	0	0
80203000000000	3.50.20.30.000.000.00.000	E.II.3) Risconti passivi - in attuazione dell'art.79, comma 1 sexies lettera c), del D.L. 112/2008, convertito con legge 133/2008 e della legge 23 dicembre 2009 n. 191.	€	0	0	0	0	0	0	0	0
		Per Input risconti passivi v/terzi vedi tabelle foglio Dettaglio_SP-San (Riga C456)									

90000000000000	3.60.00.00.000.000.00.000	**G) CONTI D'ORDINE**	€	19,963,000	30,646,366	10,683,366

COD_COGE_NI	COD_COGE_NI_OLD	Descrizione		Valore netto al 31/12/2018	Valore netto al 31/12/2019	Variazione	Adeguamento valori a migliaia di euro (+/-)	Valore iniziale	Giroconti per riclassifica saldi di apertura su nuovi conti SP	Incrementi dell'esercizio	Decrementi dell'esercizio	Valore finale
90100000000000	3.60.10.00.000.000.00.000	G.II) Canoni di leasing ancora da pagare	€	0	0	0	0	0	0	0	0	0
90200000000000	3.60.20.00.000.000.00.000	G.III) Depositi cauzionali	€	348,000	344,402	(3,598)	348,000	348,000	0	3,520	344,402	344,402
90300000000000	3.60.30.00.000.000.00.000	G.III) Beni in comodato	€	0	0	0	0	0	0	0	0	0
90400000000000	3.60.35.00.000.000.00.000	G.IV) CANONI DI PROJECT FINANCING ANCORA DA PAGARE	€	0	0	0	0	0	0	0	0	0
90500000000000	3.60.40.00.000.000.00.000	G.V) Altri conti d'ordine	€	19,615,000	30,301,964	10,686,964	19,615,000	19,615,000	10,696,964	10,000	30,301,964	30,301,964
90600000000000	3.60.40.10.000.000.00.000	G.VI) Garanzie prestate (fideiussioni, avalli, altre garanzie personali e reali)	€									
90700000000000	3.60.40.10.010.000.00.000	G.VI.1) Garanzie prestate: di cui fideiussioni	€	10,000	0	(10,000)	10,000	10,000	0	10,000	0	0
90800000000000	3.60.40.10.020.000.00.000	G.VI.2) Garanzie prestate: di cui avalli	€	0	0	0	0	0	0	0	0	0
90900000000000	3.60.40.10.030.000.00.000	G.VI.3) Garanzie prestate: di cui altre garanzie personali e reali	€	0	0	0	0	0	0	0	0	0
91000000000000	3.60.40.20.000.000.00.000	G.VII) Garanzie ricevute (fideiussioni, avalli, altre garanzie personali e reali)	€									
91100000000000	3.60.40.20.010.000.00.000	G.VII.1) Garanzie ricevute: di cui fideiussioni	€	19,605,000	30,301,964	10,696,964	19,605,000	19,605,000	10,696,964	0	30,301,964	30,301,964
91200000000000	3.60.40.20.020.000.00.000	G.VII.2) Garanzie ricevute: di cui avalli	€	0	0	0	0	0	0	0	0	0
91300000000000	3.60.40.20.030.000.00.000	G.VII.3) Garanzie ricevute: di cui altre garanzie personali e reali	€	0	0	0	0	0	0	0	0	0
91400000000000	3.60.40.25.000.000.00.000	G.VIII) Beni in contenzioso	€	0	0	0	0	0	0	0	0	0
91500000000000	3.60.40.30.000.000.00.000	G.IX) Altri impegni assunti	€					0				

R.I.B.A.

1900100010	3.60.40.30.010.000.00.000	G.IX.1) di cui contratti in servizio	€	0	0	0	0	0	0	0	0	0
1900100010	3.60.40.30.020.000.00.000	G.IX.2) di cui conto vincolo	€	0	0	0	0	0	0	0	0	0
1900100010	3.60.40.30.030.000.00.000	G.IX.3) di cui impegni contrattuali pluriennali	€	0	0	0	0	0	0	0	0	0
1900100010	3.60.40.30.040.000.00.000	G.IX.4) di cui altro	€	0	0	0	0	0	0	0	0	0

RLS.C.R.I.B.A.

Tabelle allegate alla nota integrativa di: ASSI DELSETTE

LAGHI Stato patrimoniale al 31/12/2019

ATTIVITA' SANITARIA

(Dati in €)

	1.00.00.00.000.00.000	**TOTALE ATTIVITA'**	€	509,822,000	489,419,308	(20,402,692)	0
1000.0000000000	1.10.00.00.000.00.000	**A) IMMOBILIZZAZIONI**	€	242,571,000	234,392,132	(8,178,868)	0

				Valore netto al 31/12/2018	Valore netto al 31/12/2019	Variazione			
1010.0000000000	1.10.10.00.000.00.000	**A.1. Immobilizzazioni immateriali**	€	1,565,000	2,443,753	878,753	0	40,000	0 Quadratura Giroconti imm. immat. in corso concluse

				Valore netto al 31/12/2018	Valore netto al 31/12/2019	Variazione			
1010.1000000000	1.10.10.10.000.00.000	**A.1.1 Costi di impianto e ampliamento**	€	0	0	0	0	0	
1010.1010000000	1.10.10.10.010.00.000	**A.1.1a) Costi di impianto e di ampliamento**	€	0	0	0	0	0	0 0 0 0 0 0 0 0 0

COD_COGE_NI	COD_COGE_NI_OLD	Descrizione		Valore netto al 31/12/2018	Valore netto al 31/12/2019	Variazione	Adeguamento valori a migliaia di euro (+/-)	Costo storico al 31/12/2018	Giroconti per riclassifica saldi di apertura su nuovi	Rivalutazione es. preced.	Svalutazioni es. preced.	Ulteriori trasferimenti / aggiornamenti	Giroconti (+/-)	Rivalutazione monetaria dell'esercizio	Rivalutazione economica dell'esercizio	Svalutazione dell'esercizio	Acquisizioni dell'esercizio e costruzioni in	Manutenzioni incrementative	Incrementi da immobil. In corso terminati	Cessioni d'esercizio (valore contabile)
10101010010000	1.10.10.10.010.010.00.000	A.1.1.a.1) Costi di impianto e di ampliamento (non stellizzati)	€	0	0	0		0												
10101010020000	1.10.10.10.010.012.00.000	A.1.1.a.2) Costi di impianto e di ampliamento (stellizzati)	€	0	0	0		0												

1010.1020000000	1.10.10.10.020.00.000	**A.1.1b) Fondo ammortamento Costi di impianto e di ampliamento**	€	0	0	0	0	0	0	0	0	0	0

COD_COGE_NI	COD_COGE_NI_OLD	Descrizione		Valore netto al 31/12/2018	Valore netto al 31/12/2019	Variazione	Adeguamento valori a migliaia di euro (+/-)	Fondo ammortamento 31/12/2018	Giroconti per riclassifica saldi di apertura su nuovi	Ulteriori trasferimenti / aggiornamenti	Giroconti (+/-)	Cessioni d'esercizio (storno fondo	Ammortamenti dell'esercizio
10101020010000	1.10.10.10.020.010.00.000	A.1.1.b.1) F.do amm. Costi di impianto e di ampliamento (non stellizzati)	€	0	0	0		0					
10101020020000	1.10.10.10.020.012.00.000	A.1.1.b.2) F.do amm. Costi di impianto e di ampliamento (stellizzati)	€	0	0	0		0					

				Valore netto al 31/12/2018	Valore netto al 31/12/2019	Variazione	Adeguamento valori a migliaia di euro (+/-)		
1010.0000000000	1.10.10.20.000.00.000	**A.1.2 Costi di ricerca e sviluppo.**	€	0	0	0		0	0
1010.2010000000	1.10.10.20.010.00.000	**A.1.2a) Costi di ricerca e sviluppo**	€	0	0	0	0	0	0 0 0 0 0 0 0 0 0

COD_COGE_NI	COD_COGE_NI_OLD	Descrizione		Valore netto al 31/12/2018	Valore netto al 31/12/2019	Variazione	Adeguamento valori a migliaia di euro (+/-)	Costo storico al 31/12/2018	Giroconti per riclassifica saldi di apertura su nuovi	Rivalutazione es. preced.	Svalutazioni es. preced.	Ulteriori trasferimenti / aggiornamenti	Giroconti (+/-)	Rivalutazione monetaria dell'esercizio	Rivalutazione economica dell'esercizio	Svalutazione dell'esercizio	Acquisizioni dell'esercizio e costruzioni in	Manutenzioni incrementative	Incrementi da immobil. In corso terminati	Cessioni d'esercizio (valore contabile)
10102010010000	1.10.10.20.010.010.00.000	A.1.2.a.1) Costi di ricerca e sviluppo (non stellizzati)	€	0	0	0		0												
10102010020000	1.10.10.20.010.012.00.000	A.1.2.a.2) Costi di ricerca e sviluppo (stellizzati)	€	0	0	0		0												

1010.2020000000	1.10.10.20.020.00.000	**A.1.2b) Fondo ammortamento Costi di ricerca e sviluppo**	€	0	0	0	0	0	0	0	0	0	0

COD_COGE_NI	COD_COGE_NI_OLD	Descrizione		Valore netto al 31/12/2018	Valore netto al 31/12/2019	Variazione	Adeguamento valori a migliaia di euro (+/-)	Fondo ammortamento 31/12/2018	Giroconti per riclassifica saldi di apertura su nuovi	Ulteriori trasferimenti / aggiornamenti	Giroconti (+/-)	Cessioni d'esercizio (storno fondo	Ammortamenti dell'esercizio
10102020010000	1.10.10.20.020.010.00.000	A.1.2.b.1) F.do amm. Costi di ricerca e sviluppo (non stellizzati)	€	0	0	0		0					
10102020020000	1.10.10.20.020.012.00.000	A.1.2.b.2) F.do amm. Costi di ricerca e sviluppo (stellizzati)	€	0	0	0		0					

				Valore netto al 31/12/2018	Valore netto al 31/12/2019	Variazione	Adeguamento valori a migliaia di euro (+/-)		
10103000000000	1.10.10.30.000.00.000	**A.1.3 Diritti di brevetto e diritti di utilizzazione delle opere dell'ingegno.**	€	0	0	0	0	0	0
10103010000000	1.10.10.30.010.000.00.000	**di ricerca**	€	0	0	0	0	0	0 0 0 0 0 0 0 0 0

COD_COGE_NI	COD_COGE_NI_OLD	Descrizione		Valore netto al 31/12/2018	Valore netto al 31/12/2019	Variazione	Adeguamento valori a migliaia di euro (+/-)	Costo storico al 31/12/2018	Giroconti per riclassifica saldi di apertura su nuovi	Rivalutazione es. preced.	Svalutazioni es. preced.	Ulteriori trasferimenti / aggiornamenti	Giroconti (+/-)	Rivalutazione monetaria dell'esercizio	Rivalutazione economica dell'esercizio	Svalutazione dell'esercizio	Acquisizioni dell'esercizio e costruzioni in	Manutenzioni incrementative	Incrementi da immobil. In corso terminati	Cessioni d'esercizio (valore contabile)
10103010010010	1.10.10.30.010.010.00.000	A.1.3.a.1) Diritti di brevetto industriale - Attività di ricerca - (Non stellizzati)	€	0	0	0		0												
10103010010020	1.10.10.30.010.012.00.000	A.1.3.a.2) Diritti di brevetto industriale - Attività di ricerca - (Stellizzati)	€	0	0	0		0												
10103010020010	1.10.10.30.010.020.00.000	A.1.3.a.3) Diritti di utilizzazione delle opere dell'ingegno - Attività di ricerca - (Non stellizzati)	€	0	0	0		0												
10103010020020	1.10.10.30.010.022.00.000	A.1.3.a.4) Diritti di utilizzazione delle opere dell'ingegno - Attività di ricerca - (Stellizzati)	€	0	0	0		0												

10103020000000	1.10.10.30.020.000.00.000	**opere dell'ingegno - Attività di ricerca**	€	0	0	0	0	0	0	0	0	0	0

COD_COGE_NI	COD_COGE_NI_OLD	Descrizione		Valore netto al 31/12/2018	Valore netto al 31/12/2019	Variazione	Adeguamento valori a migliaia di euro (+/-)	Fondo ammortamento 31/12/2018	Giroconti per riclassifica saldi di apertura su nuovi	Ulteriori trasferimenti / aggiornamenti	Giroconti (+/-)	Cessioni d'esercizio (storno fondo	Ammortamenti dell'esercizio
10103020010010	1.10.10.30.020.010.00.000	A.1.3.b.1) F.do amm. Diritti di brevetto industriale -Ricerca -(Non stellizzati)	€	0	0	0		0					
10103020010020	1.10.10.30.020.012.00.000	A.1.3.b.2) F.do amm. Diritti di brevetto industriale -Ricerca -(Stellizzati)	€	0	0	0		0					
10103020020010	1.10.10.30.020.020.00.000	A.1.3.b.3) F.do amm. Diritti di utilizzazione delle opere dell'ingegno - Ricerca - (Non stellizzati)	€	0	0	0		0					
10103020020020	1.10.10.30.020.022.00.000	A.1.3.b.4) F.do amm. Diritti di utilizzazione delle opere dell'ingegno - Ricerca - (Stellizzati)	€	0	0	0		0					

10103030000000	1.10.10.30.030.000.00.000	**A.1.3.c) Diritti di brevetto e diritti di utilizzazione delle opere dell'ingegno - Altri**	€	0	0	0	0	0	0	0	0	0	0	0	0	0	0	0	0	0

RICHIBETTI

COD_COGE_NI	COD_COGE_NI_OLD	Descrizione		Valore netto al 31/12/2018	Valore netto al 31/12/2019	Variazione	Adeguamento valori a migliaia di euro (+/-)	Costo storico al 31/12/2018	Giroconti per riclassifica saldi di apertura su nuovi	Rivalutazione es. preced.	Svalutazioni es. preced.	Ulteriori trasferimenti / aggiornamenti	Giroconti (+/-)	Rivalutazione monetaria dell'esercizio	Rivalutazione economica dell'esercizio	Svalutazione dell'esercizio	Acquisizioni dell'esercizio e costruzioni in	Manutenzioni incrementative	Incrementi da immobil. In corso terminati	Cessioni d'esercizio (valore contabile
10103030010010	1.10.10.30.030.010.00.000	A.I.3.c.1) Diritti di brevetto industriale - Altri - (Non stellizzati)	€	0	0	0		0												
10103030010020	1.10.10.30.030.012.00.000	A.I.3.c.2) Diritti di brevetto industriale - Altri - (Stellizzati)	€	0	0	0		0												
10103030020010	1.10.10.30.030.020.00.000	A.I.3.c.3) Diritti di utilizzazione delle opere dell'ingegno - Altri - (Non stellizzati)	€	0	0	0		0												
10103030020020	1.10.10.30.030.022.00.000	A.I.3.c.4) Diritti di utilizzazione delle opere dell'ingegno - Altri - (Stellizzati)	€	0	0	0		0												
10103040000000	1.10.10.30.040.000.00.000	**pere dell'ingegno - Attività di ricerca**	€	0	0	0	0	0	0			0	0	0	0					

COD_COGE_NI	COD_COGE_NI_OLD	Descrizione		Valore netto al 31/12/2018	Valore netto al 31/12/2019	Variazione	Adeguamento valori a migliaia di euro (+/-)	Fondo ammortamento 31/12/2018	Giroconti per riclassifica saldi di apertura su nuovi	Ulteriori trasferimenti / aggiornamenti	Giroconti (+/-)	Cessioni d'esercizio (storno fondo	Ammortamenti dell'esercizio
10103040010010	1.10.10.30.040.010.00.000	A.I.3.c.1) Diritti di brevetto industriale - Altri - (Non stellizzati)	€	0	0	0		0					
10103040010020	1.10.10.30.040.012.00.000	A.I.3.c.2) Diritti di brevetto industriale - Altri - (Stellizzati)	€	0	0	0		0					
10103040020010	1.10.10.30.040.020.00.000	A.I.3.c.3) Diritti di utilizzazione delle opere dell'ingegno - Altri - (Non stellizzati)	€	0	0	0		0					
10103040020020	1.10.10.30.040.022.00.000	A.I.3.c.4) Diritti di utilizzazione delle opere dell'ingegno - Altri - (Stellizzati)	€	0	0	0		0					

				Valore netto al 31/12/2018	Valore netto al 31/12/2019	Variazione														
10105000000000	1.10.10.40.000.000.00.000	**A.I.4 Immobilizzazioni immateriali in corso e acconti**	€	0	0	0	0	0	0	0	0	0	40,040	0	0	0	0	0	0	40,040

COD_COGE_NI	COD_COGE_NI_OLD	Descrizione		Valore netto al 31/12/2018	Valore netto al 31/12/2019	Variazione	Adeguamento valori a migliaia di euro (+/-)	Costo storico al 31/12/2018	Giroconti per riclassifica saldi di apertura su nuovi	Rivalutazione monetaria es. preced.	Svalutazioni es. preced.	Ulteriori trasferimenti / aggiornamenti	Giroconti (+/-)	Rivalutazione monetaria dell'esercizio	Rivalutazione economica dell'esercizio	Svalutazione dell'esercizio	Capitalizzazioni dell'esercizio	Manutenzioni incrementative	Interessi capitalizzati dell'esercizio	Valore definitivo (*) cespite completato
10104010000000	1.10.10.40.010.000.00.000	A.I.4.a) Immobiliz. Immateriali in corso di esecuzione	€	0	0	0		0					40,040							40,040
10104020000000	1.10.10.40.020.000.00.000	A.I.4.b) Acconti su future immobilizz. Immateriali	€	0	0	0		0												

(*) Il valore definitivo del cespite immateriale completato e pari al totale delle capitalizzazioni effettuate ed ha contropartita (in Dare) nella rispettiva voce di bilancio in cui va indicato il cespite finito.

				Valore netto al 31/12/2018	Valore netto al 31/12/2019	Variazione	Adeguamento valori a migliaia di euro (+/-)													
10105000000000	1.10.10.50.000.000.00.000	**A.I.5 Altre immobilizzazioni immateriali.**	€	1,565,000	2,443,752	878,752	52	1,565,000	0	0	0	3,985	0	0	(310,776)	0	1,146,024	0	40,040	0
10105010000000	1.10.10.50.010.000.00.000	A.I.5.a) Concessioni, licenze, marchi e diritti simili	€	6,337,000	7,601,212	1,264,212	64	6,337,000	0	0	0	77,503	0	0	0	0	1,146,024	0	40,040	0

COD_COGE_NI	COD_COGE_NI_OLD	Descrizione		Valore netto al 31/12/2018	Valore netto al 31/12/2019	Variazione	Adeguamento valori a migliaia di euro (+/-)	Costo storico al 31/12/2018	Giroconti per riclassifica saldi di apertura su nuovi	Rivalutazione es. preced.	Svalutazioni es. preced.	Ulteriori trasferimenti / aggiornamenti	Giroconti (+/-)	Rivalutazione monetaria dell'esercizio	Rivalutazione economica dell'esercizio	Svalutazione dell'esercizio	Acquisizioni dell'esercizio e costruzioni in	Manutenzioni incrementative	Incrementi da immobil. In corso terminati	Cessioni d'esercizio (valore contabile
10105010010010	1.10.10.50.010.010.00.000	A.I.5.a.1) Concessioni (Non stellizzate)	€	0	0	0		0												
10105010010020	1.10.10.50.010.012.00.000	A.I.5.a.2) Concessioni (Stellizzate)	€	0	0	0		0												
10105010020010	1.10.10.50.010.020.00.000	A.I.5.a.3) Licenze d'uso (Non stellizzate)	€	5,241,000	5,294,792	53,792	(71)	5,241,000				53,863								
10105010020020	1.10.10.50.010.022.00.000	A.I.5.a.4) Licenze d'uso (Stellizzate)	€	1,096,000	2,306,420	1,210,420	716	1,096,000				23,640					1,146,024		40,040	
10105010030010	1.10.10.50.010.030.00.000	A.I.5.a.5) Marchi (Non stellizzati)	€	0	0	0		0												
10105010030020	1.10.10.50.010.032.00.000	A.I.5.a.6) Marchi (Stellizzati)	€	0	0	0		0												
10105010040010	1.10.10.50.010.035.00.000	A.I.5.a.7) Altri diritti simili (Non stellizzati)	€	0	0	0		0												
10105010040020	1.10.10.50.010.037.00.000	A.I.5.a.8) Altri diritti simili (Stellizzati)	€	0	0	0		0												
10105020000000	1.10.10.50.020.000.00.000	A.I.5.b) Fondo ammort. Concessioni, licenze, marchi e diritti simili	€	5,548,000	6,006,157	357,157	1,124	5,548,000	0	0		73,514	0	0	282,510					

COD_COGE_NI	COD_COGE_NI_OLD	Descrizione		Valore netto al 31/12/2018	Valore netto al 31/12/2019	Variazione	Adeguamento valori a migliaia di euro (+/-)	Fondo ammortamento 31/12/2018	Giroconti per riclassifica saldi di apertura su nuovi	Ulteriori trasferimenti / aggiornamenti	Giroconti (+/-)	Cessioni d'esercizio (storno fondo	Ammortamenti dell'esercizio
10105020010010	1.10.10.50.020.010.00.000	A.I.5.b.1) F.do amm. Concessioni (Non stellizzate)	€	0	0	0		0					
10105020010020	1.10.10.50.020.012.00.000	A.I.5.b.2) F.do amm. Concessioni (Stellizzate)	€	0	0	0		0					
10105020020010	1.10.10.50.020.020.00.000	A.I.5.b.3) F.do amm. Licenze d'uso (Non stellizzate)	€	5,114,000	5,254,216	140,216	187	5,114,000		53,863			86,165
10105020020020	1.10.10.50.020.022.00.000	A.I.5.b.4) F.do amm. Licenze d'uso (Stellizzate)	€	535,000	751,941	216,941	940	535,000		19,651			196,350
10105020030010	1.10.10.50.020.030.00.000	A.I.5.b.5) F.do amm. Altri diritti simili (Non stellizzati)	€	0	0	0		0					
10105020030020	1.10.10.50.020.032.00.000	A.I.5.b.6) F.do amm. Altri diritti simili (Stellizzati)	€	0	0	0		0					
10105030000000	1.10.10.50.030.000.00.000	A.I.5.c) Migliorie su beni di terzi	€	1,842,000	1,842,190	190	190	1,842,000	0	0	0	0	0	0	0

COD_COGE_NI	COD_COGE_NI_OLD	Descrizione		Valore netto al 31/12/2018	Valore netto al 31/12/2019	Variazione	Adeguamento valori a migliaia di euro (+/-)	Costo storico al 31/12/2018	Giroconti per riclassifica saldi di apertura su nuovi	Rivalutazione es. preced.	Svalutazioni es. preced.	Ulteriori trasferimenti / aggiornamenti	Giroconti (+/-)	Rivalutazione monetaria dell'esercizio	Rivalutazione economica dell'esercizio	Svalutazione dell'esercizio	Acquisizioni dell'esercizio e costruzioni in	Manutenzioni incrementative	Incrementi da immobil. In corso terminati	Cessioni d'esercizio (valore contabile
10105030010000	1.10.10.50.030.010.00.000	A.I.5.c.1) Migliorie su beni di terzi (non stellizzati)	€	907,000	906,705	(295)	(295)	907,000												
10105030020000	1.10.10.50.030.012.00.000	A.I.5.c.2) Migliorie su beni di terzi (stellizzati)	€	935,000	935,485	485	485	935,000												
10105040000000	1.10.10.50.040.000.00.000	A.I.5.d) Fondo ammort. Migliorie su beni di terzi	€	965,000	993,483	28,483	23	965,000	0	0		0	0	0	28,260					

COD_COGE_NI	COD_COGE_NI_OLD	Descrizione		Valore netto al 31/12/2018	Valore netto al 31/12/2019	Variazione	Adeguamento valori a migliaia di euro (+/-)	Fondo ammortamento 31/12/2018	Giroconti per riclassifica saldi di apertura su nuovi	Ulteriori trasferimenti / aggiornamenti	Giroconti (+/-)	Cessioni d'esercizio (storno fondo	Ammortamenti dell'esercizio
10105040010000	1.10.10.50.040.010.00.000	A.I.5.d.1) F.do amm. Migliorie su beni di terzi (non stellizzati)	€	871,000	871,705	705	705	871,000					
10105040020000	1.10.10.50.040.012.00.000	A.I.5.d.2) F.do amm. Migliorie su beni di terzi (stellizzati)	€	94,000	121,788	27,788	(472)	94,000					28,260
10105050000000	1.10.10.50.050.000.00.000	A.I.5.e) Pubblicità (da ammortizzare)	€	0	0	0	0	0	0	0	0	0	0	0	0	0	0	0	0	0

COD_COGE_NI	COD_COGE_NI_OLD	Descrizione		Valore netto al 31/12/2018	Valore netto al 31/12/2019	Variazione	Adeguamento valori a migliaia di euro (+/-)	Costo storico al 31/12/2018	Giroconti per riclassifica saldi di apertura su nuovi	Rivalutazione es. preced.	Svalutazioni es. preced.	Ulteriori trasferimenti / aggiornamenti	Giroconti (+/-)	Rivalutazione monetaria dell'esercizio	Rivalutazione economica dell'esercizio	Svalutazione dell'esercizio	Acquisizioni dell'esercizio e costruzioni in	Manutenzioni incrementative	Incrementi da immobil. In corso terminati	Cessioni d'esercizio (valore contabile
10105050010000	1.10.10.50.050.010.00.000	A.I.5.e.1) Pubblicità da ammortizzare (non stellizzata)	€	0	0	0		0												
10105050020000	1.10.10.50.050.012.00.000	A.I.5.e.2) Pubblicità da ammortizzare (stellizzata)	€	0	0	0		0												
10105060000000	1.10.10.50.060.000.00.000	A.I.5.f) Fondo ammort. Pubblicità	€	0	0	0	0	0	0	0	0	0	0	0	0	0	0	0	0	0

DRAFT

COD_COGE_NI	COD_COGE_NI_OLD	Descrizione		Valore netto al 31/12/2018	Valore netto al 31/12/2019	Variazione	Adeguamento valori a migliaia di euro (+/-)	Fondo ammortamento 31/12/2018	Giroconti per riclassifica saldi di apertura su nuovi	Ulteriori trasferimenti / aggiornamenti	Giroconti (+/-)	Cessioni d'esercizio (storno fondo	Ammortamenti dell'esercizio
10105060010000	1.10.10.50.060.010.00.000	A.I.5.f.1) F.do amm. Pubblicità (non sterilizzata)	€	0	0	0		0					
10105060020000	1.10.10.50.060.012.00.000	A.I.5.f.2) F.do amm. Pubblicità (sterilizzata)	€	0	0	0		0					

10105070000000	1.10.10.50.070.000.00.000	A.I.5.g) Altre immobilizzazioni immateriali	€	0	0	0	0	0	0	0	0	0	0	0	0	0	0	0	0	0	0

COD_COGE_NI	COD_COGE_NI_OLD	Descrizione		Valore netto al 31/12/2018	Valore netto al 31/12/2019	Variazione	Adeguamento valori a migliaia di euro (+/-)	Costo storico al 31/12/2018	Giroconti per riclassifica saldi di apertura su nuovi	Rivalutazione es. preced.	Svalutazioni es. preced.	Ulteriori trasferimenti / aggiornamenti	Giroconti (+/-)	Rivalutazione monetaria dell'esercizio	Rivalutazione economica dell'esercizio	Svalutazione dell'esercizio	Acquisizioni dell'esercizio e costruzioni in	Manutenzioni incrementatiive	Incrementi da immobil. In corso terminate	Cessioni d'esercizio (valore contabile
10105070010010	1.10.10.50.070.010.00.000	A.I.5.g.1) Altri costi pluriennali da ammortizzare (non sterilizzati)	€	0	0	0		0												
10105070010020	1.10.10.50.070.012.00.000	A.I.5.g.2) Altri costi pluriennali da ammortizzare (sterilizzati)	€	0	0	0		0												
10105070020010	1.10.10.50.070.020.00.000	A.I.5.g.3) Altre immobilizzazioni immateriali (non sterilizzate)	€	0	0	0		0												
10105070020020	1.10.10.50.070.022.00.000	A.I.5.g.4) Altre immobilizzazioni immateriali (sterilizzate)	€	0	0	0		0												

10105080000000	1.10.10.50.080.000.00.000	A.I.5.h) Fondo ammortamento altre immobilizzazioni immateriali	€	0	0	0	0	0	0	0	0	0	0

COD_COGE_NI	COD_COGE_NI_OLD	Descrizione		Valore netto al 31/12/2018	Valore netto al 31/12/2019	Variazione	Adeguamento valori a migliaia di euro (+/-)	Fondo ammortamento 31/12/2018	Giroconti per riclassifica saldi di apertura su nuovi	Ulteriori trasferimenti / aggiornamenti	Giroconti (+/-)	Cessioni d'esercizio (storno fondo	Ammortamenti dell'esercizio
10105080010010	1.10.10.50.080.010.00.000	A.I.5.h.1) F.do amm.to Altri costi pluriennali da ammortizzare (non sterilizzati)	€	0	0	0		0					
10105080010020	1.10.10.50.080.012.00.000	A.I.5.h.2) F.do amm.to Altri costi pluriennali da ammortizzare (sterilizzati)	€	0	0	0		0					
10105080020010	1.10.10.50.080.020.00.000	A.I.5.h.3) F.do amm.to Altre immobilizzazioni immateriali (non sterilizzate)	€	0	0	0		0					
10105080020020	1.10.10.50.080.022.00.000	A.I.5.h.4) F.do amm.to Altre immobilizzazioni immateriali (sterilizzate)	€	0	0	0		0					

				Valore netto al 31/12/2018	Valore netto al 31/12/2019	Variazione	Adeguamento valori a migliaia di euro (+/-)	Giroconti (+/-)
10106000000000	1.10.10.60.000.000.00.000	A.I.6 F.do Svalutazione immobilizzazioni immateriali	€	0	0	0	0	0

10106010000000	1.10.10.60.010.000.00.000	A.I.6.a) F.do Svalutazione Costi impianto e ampliamento	€	0	0	0	0	0	0	0	0	0	0

COD_COGE_NI	COD_COGE_NI_OLD	Descrizione		Valore netto al 31/12/2018	Valore netto al 31/12/2019	Variazione	Adeguamento valori a migliaia di euro (+/-)	Fondo svalutazione 31/12/2018	Giroconti per riclassifica saldi di apertura su nuovi	Ulteriori trasferimenti / aggiornamenti	Giroconti (+/-)	Utilizzo Fondo (storno fondo svalutazioni)	Svalutazioni dell'esercizio
10106010010000	1.10.10.60.010.010.00.000	A.I.6.a.1) F.do Svalutazione Costi impianto e ampliamento (Non sterilizzati)	€	0	0	0		0					
10106010020000	1.10.10.60.010.012.00.000	A.I.6.a.2) F.do Svalutazione Costi impianto e ampliamento (sterilizzati)	€	0	0	0		0					

10106020000000	1.10.10.60.020.000.00.000	A.I.6.b) F.do Svalutazione Costi ricerca e sviluppo	€	0	0	0	0	0	0	0	0	0	0

COD_COGE_NI	COD_COGE_NI_OLD	Descrizione		Valore netto al 31/12/2018	Valore netto al 31/12/2019	Variazione	Adeguamento valori a migliaia di euro (+/-)	Fondo svalutazione 31/12/2018	Giroconti per riclassifica saldi di apertura su nuovi	Ulteriori trasferimenti / aggiornamenti	Giroconti (+/-)	Utilizzo Fondo (storno fondo svalutazioni)	Svalutazioni dell'esercizio
10106020010000	1.10.10.60.020.010.00.000	A.I.6.b.1) F.do Svalutazione Costi ricerca e sviluppo (Non sterilizzati)	€	0	0	0		0					
10106020020000	1.10.10.60.020.012.00.000	A.I.6.b.2) F.do Svalutazione Costi ricerca e sviluppo (sterilizzati)	€	0	0	0		0					

10106030000000	1.10.10.60.030.000.00.000	A.I.6.c) F.do Svalutazione Diritti brevetto e diritti utilizz. op.ingegno	€	0	0	0	0	0	0	0	0	0	0

COD_COGE_NI	COD_COGE_NI_OLD	Descrizione		Valore netto al 31/12/2018	Valore netto al 31/12/2019	Variazione	Adeguamento valori a migliaia di euro (+/-)	Fondo svalutazione 31/12/2018	Giroconti per riclassifica saldi di apertura su nuovi	Ulteriori trasferimenti / aggiornamenti	Giroconti (+/-)	Utilizzo Fondo (storno fondo svalutazioni)	Svalutazioni dell'esercizio
10106030010000	1.10.10.60.030.010.00.000	A.I.6.c.1) F.do Svalutazione Diritti brevetto e util. Op. ingegno (Non sterilizzati)	€	0	0	0		0					
10106030020000	1.10.10.60.030.012.00.000	A.I.6.c.2) F.do Svalutazione Diritti brevetto e util. Op. ingegno (Sterilizzati)	€	0	0	0		0					

10106040000000	1.10.10.60.040.000.00.000	A.I.6.d) F.do Svalutazione Altre immobil. Immateriali	€	0	0	0	0	0	0	0	0	0	0

COD_COGE_NI	COD_COGE_NI_OLD	Descrizione		Valore netto al 31/12/2018	Valore netto al 31/12/2019	Variazione	Adeguamento valori a migliaia di euro (+/-)	Fondo svalutazione 31/12/2018	Giroconti per riclassifica saldi di apertura su nuovi	Ulteriori trasferimenti / aggiornamenti	Giroconti (+/-)	Utilizzo Fondo (storno fondo svalutazioni)	Svalutazioni dell'esercizio
10106040010000	1.10.10.60.040.010.00.000	A.I.6.d.1) F.do Svalutazione Altre immobilizz. immateriali (Non sterilizzati)	€	0	0	0		0	0				
10106040020000	1.10.10.60.040.012.00.000	A.I.6.d.2) F.do Svalutazione Altre immobilizz. immateriali (Sterilizzati)	€	0	0	0		0	0				

				Valore netto al 31/12/2018	Valore netto al 31/12/2019	Variazione	Adeguamento valori a migliaia di euro (+/-)		Giroconti (+/-)	
10200000000000	1.10.20.00.000.000.00.000	A.II. Immobilizzazioni materiali	€	241,006,000	231,948,380	(9,057,620)	(725)	0	(40,040)	0 Quadratura Giroconti imm. mat. in corso concluse

				Valore netto al 31/12/2018	Valore netto al 31/12/2019	Variazione	Adeguamento valori a migliaia di euro (+/-)														
10201000000000	1.10.20.10.000.000.00.000	A.II.1 Terreni	€	5,273,000	5,273,565	565	565	5,273,000	0	0	0	0	0	0	0	0	0	0	0	0	0
10201010000000	1.10.20.10.010.000.00.000	A.II.1.a) Terreni disponibili	€	6,000	6,498	498	498	6,000	0	0	0	0	0	0	0	0	0	0	0	0	0

COD_COGE_NI	COD_COGE_NI_OLD	Descrizione		Valore netto al 31/12/2018	Valore netto al 31/12/2019	Variazione	Adeguamento valori a migliaia di euro (+/-)	Costo storico al 31/12/2018	Giroconti per riclassifica saldi di apertura su nuovi	Rivalutazione es. preced.	Svalutazioni es. preced.	Ulteriori trasferimenti / aggiornamenti	Giroconti (+/-)	Rivalutazione monetaria dell'esercizio	Rivalutazione economica dell'esercizio	Svalutazione dell'esercizio	Acquisizioni dell'esercizio e costruzioni in	Manutenzioni incrementatiive	Incrementi da immobil. In corso terminate	Cessioni d'esercizio (valore contabile
10201010010010	1.10.20.10.010.010.00.000	A.II.1.a.1) Terreni disponibili (Non sterilizzati)	€	6,000	6,498	498	498	6,000												
10201010010020	1.10.20.10.010.012.00.000	A.II.1.a.2) Terreni disponibili (Sterilizzati)	€	0	0	0		0												
10201010020010	1.10.20.10.010.020.00.000	A.II.1.a.3) Terreni edificabili disponibili (Non sterilizzati)	€	0	0	0		0												
10201010020020	1.10.20.10.010.022.00.000	A.II.1.a.4) Terreni edificabili disponibili (Sterilizzati)	€	0	0	0		0												
10201010030010	1.10.20.10.010.030.00.000	A.II.1.a.5) Altri terreni disponibili (Non sterilizzati)	€	0	0	0		0												
10201010030020	1.10.20.10.010.032.00.000	A.II.1.a.6) Altri terreni disponibili (Sterilizzati)	€	0	0	0		0												

10201020000000	1.10.20.10.020.000.00.000	A.II.1.b) Terreni indisponibili	€	5,267,000	5,267,067	67	67	5,267,000	0	0	0	0	0	0	0	0	0	0	0	0	0

COD_COGE_NI	COD_COGE_NI_OLD	Descrizione		Valore netto al 31/12/2018	Valore netto al 31/12/2019	Variazione	Adeguamento valori a migliaia di euro (+/-)	Costo storico al 31/12/2018	Giroconti per riclassifica saldi di apertura su nuovi	Rivalutazione es. preced.	Svalutazioni es. preced.	Ulteriori trasferimenti / aggiornamenti	Giroconti (+/-)	Rivalutazione monetaria dell'esercizio	Rivalutazione economica dell'esercizio	Svalutazione dell'esercizio	Acquisizioni dell'esercizio e costruzioni in	Manutenzioni incrementatiive	Incrementi da immobil. In corso terminate	Cessioni d'esercizio (valore contabile
10201020010010	1.10.20.10.020.010.00.000	A.II.1.b.1) Terreni indisponibili (Non sterilizzati)	€	5,267,000	5,267,067	67	67	5,267,000												

COD_COGE_NI	COD_COGE_NI_OLD	Descrizione		Valore netto al 31/12/2018	Valore netto al 31/12/2019	Variazione	Adeguamento valori a migliaia di euro (+/-)	Costo storico al 31/12/2018	Giroconti per riclassifica saldi di apertura su nuovi	Rivalutazione es. preced.	Svalutazioni es. preced.	Ulteriori trasferimenti / aggiornamenti	Giroconti (+/-)	Rivalutazione monetaria dell'esercizio	Rivalutazione economica dell'esercizio	Svalutazione dell'esercizio	Acquisizioni dell'esercizio e costruzioni in	Manutenzioni incrementative	Incrementi da immobil. In corso terminate	Cessioni d'esercizio (valore contabile
020010020	1.10.20.10.020.012.00.000	A.II.1.b.2) Terreni indisponibili (Sterilizzati)	€	0	0	0		0												
020020010	1.10.20.10.020.020.00.000	A.II.1.b.3) Terreni edificabili indisponibili (Non sterilizzati)	€	0	0	0		0												
10201020020020	1.10.20.10.020.022.00.000	A.II.1.b.4) Terreni edificabili indisponibili (Sterilizzati)	€	0	0	0		0												
10201020030010	1.10.20.10.020.030.00.000	A.II.1.b.5) Altri terreni indisponibili (Non sterilizzati)	€	0	0	0		0												
10201020030020	1.10.20.10.020.032.00.000	A.II.1.b.6) Altri terreni indisponibili (Sterilizzati)	€	0	0	0		0												

				Valore netto al 31/12/2018	Valore netto al 31/12/2019	Variazione	Giroconti per riclassifica saldi di apertura su nuovi	Giroconti (+/-)
10202000000000	1.10.20.20.000.000.00.000	A.II.2 Fabbricati	€	192,130,000	183,610,169	(8,519,831)	0	0
10202010000000	1.10.20.20.010.000.00.000	A.II.2.a) Fabbricati non strumentali (disponibili)	€	842,000	765,378	(76,622)	0	0

COD_COGE_NI	COD_COGE_NI_OLD	Descrizione		Valore netto al 31/12/2018	Valore netto al 31/12/2019	Variazione	Adeguamento valori a migliaia di euro (+/-)	Costo storico al 31/12/2018	Giroconti per riclassifica saldi di apertura su nuovi	Rivalutazione es. preced.	Svalutazioni es. preced.	Ulteriori trasferimenti / aggiornamenti	Giroconti (+/-)	Rivalutazione monetaria dell'esercizio	Rivalutazione economica dell'esercizio	Svalutazione dell'esercizio	Acquisizioni dell'esercizio e costruzioni in	Manutenzioni incrementative	Incrementi da immobil. In corso terminate	Cessioni d'esercizio (valore contabile
10202010010000	1.10.20.20.010.010.00.000	A.II.2.a.1) Fabbricati non strumentali (disponibili)	€	2,511,000	2,511,501	501	501	2,511,000	0	0	0	0	0	0	0	0	0	0	0	0
10202010010010	1.10.20.20.010.010.10.000	A.II.2.a.1.1) Fabbricati disponibili (da reddito) - (Non sterilizzati)	€	4,000	4,007	7	7	4,000												
10202010010020	1.10.20.20.010.010.12.000	A.II.2.a.1.2) Fabbricati disponibili (da reddito) - (Sterilizzati)	€	2,507,000	2,507,494	494	494	2,507,000												
10202010010030	1.10.20.20.010.010.20.000	A.II.2.a.1.3) Costruzioni leggere (da reddito) - (Non sterilizzati)	€	0	0	0		0												
10202010010040	1.10.20.20.010.010.22.000	A.II.2.a.1.4) Costruzioni leggere (da reddito) - (Sterilizzati)	€	0	0	0		0												

COD_COGE_NI	COD_COGE_NI_OLD	Descrizione		Valore netto al 31/12/2018	Valore netto al 31/12/2019	Variazione	Adeguamento valori a migliaia di euro (+/-)	Fondo ammortamento 31/12/2018	Giroconti per riclassifica saldi di apertura su nuovi	Ulteriori trasferimenti / aggiornamenti	Giroconti (+/-)	Cessioni d'esercizio (storno fondo	Ammortamenti dell'esercizio
10202010020000	1.10.20.20.010.020.00.000	A.II.2.a.2) Fondo ammortamento Fabbricati (disponibili)	€	1,669,000	1,746,123	77,123	1,025	1,669,000	0	0	0	0	76,098
10202010020010	1.10.20.20.010.020.10.000	A.II.2.a.2.1) F.do amm. Fabbricati disponibili (da reddito) - (Non sterilizzati)	€	27,000	51,124	24,124	(523)	27,000					24,647
10202010020020	1.10.20.20.010.020.12.000	A.II.2.a.2.2) F.do amm. Fabbricati disponibili (da reddito) - (Sterilizzati)	€	1,642,000	1,694,999	52,999	1,548	1,642,000					51,451
10202010020030	1.10.20.20.010.020.20.000	A.II.2.a.2.3) F.do amm. Costruzioni leggere (da reddito) - (Non sterilizzati)	€	0	0	0		0					
10202010020040	1.10.20.20.010.020.22.000	A.II.2.a.2.4) F.do amm. Costruzioni leggere (da reddito) - (Sterilizzati)	€	0	0	0		0					

				Valore netto al 31/12/2018	Valore netto al 31/12/2019	Variazione	Giroconti (+/-)
10202020000000	1.10.20.20.020.000.00.000	A.II.2.b) Fabbricati (indisponibili)	€	191,288,000	182,844,791	(8,443,209)	0

COD_COGE_NI	COD_COGE_NI_OLD	Descrizione		Valore netto al 31/12/2018	Valore netto al 31/12/2019	Variazione	Adeguamento valori a migliaia di euro (+/-)	Costo storico al 31/12/2018	Giroconti per riclassifica saldi di apertura su nuovi	Rivalutazione es. preced.	Svalutazioni es. preced.	Ulteriori trasferimenti / aggiornamenti	Giroconti (+/-)	Rivalutazione monetaria dell'esercizio	Rivalutazione economica dell'esercizio	Svalutazione dell'esercizio	Acquisizioni dell'esercizio e costruzioni in	Manutenzioni incrementative	Incrementi da immobil. In corso terminate	Cessioni d'esercizio (valore contabile
10202020010000	1.10.20.20.020.010.00.000	A.II.2.b.1) Fabbricati (indisponibili)	€	333,415,000	336,133,013	2,718,013	(1,129)	333,415,000	0	0	0	2,405,189	0	0	0	0	95,307	0	218,646	0
10202020010010	1.10.20.20.020.010.10.000	A.II.2.b.1.1) Fabbricati indisponibili (attività istituzionale) - (Non sterilizzati)	€	29,983,000	31,952,094	1,969,094	(138)	29,983,000				1,969,232								
10202020010020	1.10.20.20.020.010.12.000	A.II.2.b.1.2) Fabbricati indisponibili (attività istituzionale) - (Sterilizzati)	€	303,063,000	303,808,055	745,055	(1,488)	303,063,000				435,957					91,940		218,646	
10202020010030	1.10.20.20.020.010.20.000	A.II.2.b.1.3) Costruzioni leggere (attività istituzionale) - (Non sterilizzati)	€	351,000	350,751	(249)	(249)	351,000												
10202020010040	1.10.20.20.020.010.22.000	A.II.2.b.1.4) Costruzioni leggere (attività istituzionale) - (Sterilizzati)	€	18,000	22,113	4,113	746	18,000									3,367			

COD_COGE_NI	COD_COGE_NI_OLD	Descrizione		Valore netto al 31/12/2018	Valore netto al 31/12/2019	Variazione	Adeguamento valori a migliaia di euro (+/-)	Fondo ammortamento 31/12/2018	Giroconti per riclassifica saldi di apertura su nuovi	Ulteriori trasferimenti / aggiornamenti	Giroconti (+/-)	Cessioni d'esercizio (storno fondo	Ammortamenti dell'esercizio
10202020020000	1.10.20.20.020.020.00.000	A.II.2.b.2) Fondo ammortamento Fabbricati (indisponibili)	€	142,127,000	153,288,222	11,161,222	3,606	142,127,000	0	965,571	0	0	10,192,045
10202020020010	1.10.20.20.020.020.10.000	A.II.2.b.2.1) F.do amm. Fabbricati indisponibili (attività istituzionale) - (Non sterilizzati)	€	8,331,000	10,129,354	1,798,354	589	8,331,000		804,086			993,679
10202020020020	1.10.20.20.020.020.12.000	A.II.2.b.2.2) F.do amm. Fabbricati indisponibili (attività istituzionale) - (Sterilizzati)	€	133,448,000	142,799,996	9,351,996	2,003	133,448,000		161,485			9,188,508
10202020020030	1.10.20.20.020.020.20.000	A.II.2.b.2.3) F.do amm. Costruzioni leggere (attività istituzionale) - (Non sterilizzati)	€	343,000	351,704	8,704	869	343,000					7,835
10202020020040	1.10.20.20.020.020.22.000	A.II.2.b.2.4) F.do amm. Costruzioni leggere (attività istituzionale) - (Sterilizzati)	€	5,000	7,168	2,168	145	5,000					2,023

				Valore netto al 31/12/2018	Valore netto al 31/12/2019	Variazione	Giroconti per riclassifica saldi di apertura su nuovi	Giroconti (+/-)
10203000000000	1.10.20.30.000.000.00.000	A.II.3 Impianti e macchinari.	€	12,024,000	10,953,903	(1,070,097)	0	0

COD_COGE_NI	COD_COGE_NI_OLD	Descrizione		Valore netto al 31/12/2018	Valore netto al 31/12/2019	Variazione	Adeguamento valori a migliaia di euro (+/-)	Costo storico al 31/12/2018	Giroconti per riclassifica saldi di apertura su nuovi	Rivalutazione es. preced.	Svalutazioni es. preced.	Ulteriori trasferimenti / aggiornamenti	Giroconti (+/-)	Rivalutazione monetaria dell'esercizio	Rivalutazione economica dell'esercizio	Svalutazione dell'esercizio	Acquisizioni dell'esercizio e costruzioni in	Manutenzioni incrementative	Incrementi da immobil. In corso terminate	Cessioni d'esercizio (valore contabile
10203010000000	1.10.20.30.010.000.00.000	A.II.3.a) Impianti e macchinari.	€	111,560,000	114,117,180	2,557,180	1,020	111,560,000	0	0	0	1,072,725	0	0	0	0	1,855,327	0	0	371,892
10203010010010	1.10.20.30.010.010.00.000	A.II.3.a.1) Impianti sanitari (Non sterilizzati)	€	1,061,000	1,062,678	1,678	(26)	1,061,000				1,704								
10203010010020	1.10.20.30.010.012.00.000	A.II.3.a.2) Impianti sanitari (Sterilizzati)	€	423,000	746,346	323,346	290	423,000				323,056								
10203010020010	1.10.20.30.010.020.00.000	A.II.3.a.3) Impianti elettrici ed idraulici (Non sterilizzati)	€	1,347,000	1,548,500	201,500	328	1,347,000				201,172								
10203010020020	1.10.20.30.010.022.00.000	A.II.3.a.4) Impianti elettrici ed idraulici (Sterilizzati)	€	232,000	302,881	70,881	127	232,000				70,754								
10203010030010	1.10.20.30.010.030.00.000	A.II.3.a.5) Impianti telefonici (Non sterilizzati)	€	68,000	68,170	170	170	68,000												
10203010030020	1.10.20.30.010.032.00.000	A.II.3.a.6) Impianti telefonici (Sterilizzati)	€	27,000	27,484	484	484	27,000												
10203010040010	1.10.20.30.010.040.00.000	A.II.3.a.7) Impianti di allarme e sicurezza (Non sterilizzati)	€	763,000	763,238	238	238	763,000												
10203010040020	1.10.20.30.010.042.00.000	A.II.3.a.8) Impianti di allarme e sicurezza (Sterilizzati)	€	24,000	24,065	65	65	24,000												
10203010050010	1.10.20.30.010.050.00.000	A.II.3.a.9) Altri impianti e macchinari specifici (Non sterilizzati)	€	0	149,915	149,915		0				149,915								
10203010050020	1.10.20.30.010.052.00.000	A.II.3.a.10) Altri impianti e macchinari specifici (Sterilizzati)	€	37,204,000	37,223,148	19,148	(333)	37,204,000				19,481								
10203010060010	1.10.20.30.010.060.00.000	A.II.3.a.11) Altri impiantie macchinari generici (Non sterilizzati)	€	58,464,000	58,091,492	(372,508)	(616)	58,464,000												371,892
10203010060020	1.10.20.30.010.062.00.000	A.II.3.a.12) Altri impiantie macchinari generici (Sterilizzati)	€	9,727,000	11,582,389	1,855,389	62	9,727,000									1,855,327			
10203010070010	1.10.20.30.010.070.00.000	A.II.3.a.13) Altri impianti (Non sterilizzati)	€	1,459,000	1,542,749	83,749	(92)	1,459,000				83,841								
10203010070020	1.10.20.30.010.072.00.000	A.II.3.a.14) Altri impianti (Sterilizzati)	€	761,000	984,125	223,125	323	761,000				222,802								

COD_COGE_NI	COD_COGE_NI_OLD	Descrizione		Valore netto al 31/12/2018	Valore netto al 31/12/2019	Variazione	Adeguamento valori a migliaia di euro (+/-)	Fondo ammortamento 31/12/2018	Giroconti per riclassifica saldi di apertura su nuovi	Ulteriori trasferimenti / aggiornamenti	Giroconti (+/-)	Cessioni d'esercizio (storno fondo	Ammortamenti dell'esercizio
10203020000000	1.10.20.30.020.000.00.000	A.II.3.b) Fondo ammortamento Impianti e macchinari.	€	99,536,000	103,163,277	3,627,277	8,158	99,536,000	0	480,560	0	370,630	3,509,189
10203020010010	1.10.20.30.020.010.00.000	A.II.3.b.1) F.do amm. Impianti sanitari (Non sterilizzati)	€	926,000	1,043,444	117,444	(176)	926,000		1,704			115,916
10203020010020	1.10.20.30.020.012.00.000	A.II.3.b.2) F.do amm. Impianti sanitari (Sterilizzati)	€	373,000	603,978	230,978	530	373,000		143,937			86,511
10203020020010	1.10.20.30.020.020.00.000	A.II.3.b.3) F.do amm. Impianti elettrici ed idraulici (Non sterilizzati)	€	1,255,000	1,402,518	147,518	(164)	1,255,000		123,896			23,786
10203020020020	1.10.20.30.020.022.00.000	A.II.3.b.4) F.do amm. Impianti elettrici ed idraulici (Sterilizzati)	€	107,000	124,798	17,798	789	107,000		5,442			11,567
10203020030010	1.10.20.30.020.030.00.000	A.II.3.b.5) F.do amm. Impianti telefonici (Non sterilizzati)	€	65,000	65,876	876	136	65,000					740
10203020030020	1.10.20.30.020.032.00.000	A.II.3.b.6) F.do amm. Impianti telefonici (Sterilizzati)	€	24,000	24,996	996	856	24,000					140

P.I.S.C.R.I.B.A.

020040010	1.10.20.30.020.040.00.000	A.II.3.b.7) F.do amm. Impianti di allarme e sicurezza (Non sterilizzati)	€	495,000	516,630	21,630	276	495,000					21,354
020040020	1.10.20.30.020.042.00.000	A.II.3.b.8) F.do amm. Impianti di allarme e sicurezza (Sterilizzati)	€	12,000	12,591	591	(104)	12,000					695
10203020050010	1.10.20.30.020.050.00.000	A.II.3.b.9) F.do amm. Altri impianti e macchinari specifici (Non sterilizzati)	€	0	105,438	105,438		0		97,011			8,427
10203020050020	1.10.20.30.020.052.00.000	A.II.3.b.10) F.do amm. Altri impianti e macchinari specifici (Sterilizzati)	€	34,537,000	35,205,570	668,570	3,266	34,537,000		8,171			657,133
10203020060010	1.10.20.30.020.060.00.000	A.II.3.b.11) F.do amm. Altri impiantie macchinari generici (Non sterilizzati)	€	54,178,000	54,381,312	203,312	934	54,178,000				370,630	573,008
10203020060020	1.10.20.30.020.062.00.000	A.II.3.b.12) F.do amm. Altri impiantie macchinari generici (Sterilizzati)	€	5,597,000	7,563,774	1,966,774	886	5,597,000					1,965,888
10203020070010	1.10.20.30.020.070.00.000	A.II.3.b.13) F.do amm. Altri impianti (Non sterilizzati)	€	1,380,000	1,458,704	78,704	130	1,380,000		70,094			8,480
10203020070020	1.10.20.30.020.072.00.000	A.II.3.b.14) F.do amm. Altri impianti (Sterilizzati)	€	587,000	653,648	66,648	799	587,000		30,305			35,544

				Valore netto al 31/12/2018	Valore netto al 31/12/2019	Variazione		
10204000000000	1.10.20.40.000.000.00.000	**A.II.4 Attrezzature sanitarie e scientifiche**	€	9,166,000	8,906,459	(259,541)	0	0

COD_COGE_NI	COD_COGE_NI_OLD	Descrizione		Valore netto al 31/12/2018	Valore netto al 31/12/2019	Variazione	Adeguamento valori a migliaia di euro (+/-)	Costo storico al 31/12/2018	Giroconti per riclassifica saldi di apertura su nuovi	Rivalutazione es. preced.	Svalutazioni es. preced.	Ulteriori trasferimenti / aggiornamenti	Giroconti (+/-)	Rivalutazione monetaria dell'esercizio	Rivalutazione economica dell'esercizio	Svalutazione dell'esercizio	Acquisizioni dell'esercizio e costruzioni in	Manutenzioni incrementatiive	Incrementi da immobil. In corso terminate	Cessioni d'esercizio (valore contabile
10204010000000	1.10.20.40.010.000.00.000	A.II.4.a) Attrezzature sanitarie e scientifiche	€	54,194,000	62,339,517	8,145,517	(723)	54,194,000	0	0	0	4,766,280	0	0	0	0	3,380,867	0	0	907
10204010010010	1.10.20.40.010.010.00.000	A.II.4.a.1) Attrezzature sanitarie (Non sterilizzate)	€	6,892,000	10,134,281	3,242,281	(220)	6,892,000				3,243,408								907
10204010010020	1.10.20.40.010.012.00.000	A.II.4.a.2) Attrezzature sanitarie (Sterilizzate)	€	3,318,000	4,841,308	1,523,308	436	3,318,000				1,522,872								
10204010020010	1.10.20.40.010.020.00.000	A.II.4.a.3) Beni per assistenza protesica (Non sterilizzate)	€	21,627,000	21,625,747	(1,253)	(152)	21,627,000					(1,101)							
10204010020020	1.10.20.40.010.022.00.000	A.II.4.a.4) Beni per assistenza protesica (Sterilizzate)	€	22,145,000	25,527,442	3,382,442	474	22,145,000					1,101				3,380,867			
10204010030010	1.10.20.40.010.080.00.000	A.II.4.a.5) Altre attrezzature sanitarie (Non sterilizzate)	€	212,000	210,739	(1,261)	(1,261)	212,000												
10204010030020	1.10.20.40.010.082.00.000	A.II.4.a.6) Altre attrezzature sanitarie (Sterilizzate)	€	0	0	0		0												

COD_COGE_NI	COD_COGE_NI_OLD	Descrizione		Valore netto al 31/12/2018	Valore netto al 31/12/2019	Variazione	Adeguamento valori a migliaia di euro (+/-)	Fondo ammortamento 31/12/2018	Giroconti per riclassifica saldi di apertura su nuovi	Ulteriori trasferimenti / aggiornamenti	Giroconti (+/-)	Cessioni d'esercizio (storno fondo	Ammortamenti dell'esercizio
10204020000000	1.10.20.40.020.000.00.000	A.II.4.b) Fondo ammortamento Attrezzature sanitarie e scientifiche	€	45,028,000	53,433,058	8,405,058	(3,297)	45,028,000	0	4,620,580	0	907	3,788,682
10204020010010	1.10.20.40.020.010.00.000	A.II.4.b.1) F.do amm. Attrezzature sanitarie (Non sterilizzate)	€	6,885,000	10,126,782	3,241,782	(902)	6,885,000		3,243,408		907	183
10204020010020	1.10.20.40.020.012.00.000	A.II.4.b.2) F.do amm. Attrezzature sanitarie (Sterilizzate)	€	3,168,000	4,693,286	1,525,286	183	3,168,000		1,377,172			147,931
10204020020010	1.10.20.40.020.020.00.000	A.II.4.b.3) F.do amm. Beni per assistenza protesica (Non sterilizzate)	€	21,628,000	21,627,965	(35)	(1,178)	21,628,000			1,118		25
10204020020020	1.10.20.40.020.022.00.000	A.II.4.b.4) F.do amm. Beni per assistenza protesica (Sterilizzate)	€	13,135,000	16,774,286	3,639,286	(139)	13,135,000			(1,118)		3,640,543
10204020030010	1.10.20.40.020.080.00.000	A.II.4.b.5) F.do amm. Altre attrezzature sanitarie (Non sterilizzate)	€	212,000	210,739	(1,261)	(1,261)	212,000					
10204020030020	1.10.20.40.020.082.00.000	A.II.4.b.6) F.do amm. Altre attrezzature sanitarie (Sterilizzate)	€	0	0	0		0					

				Valore netto al 31/12/2018	Valore netto al 31/12/2019	Variazione		
10205000000000	1.10.20.50.000.000.00.000	**A.II.5 Mobili ed arredi**	€	5,686,000	5,283,831	(402,169)	0	0

COD_COGE_NI	COD_COGE_NI_OLD	Descrizione		Valore netto al 31/12/2018	Valore netto al 31/12/2019	Variazione	Adeguamento valori a migliaia di euro (+/-)	Costo storico al 31/12/2018	Giroconti per riclassifica saldi di apertura su nuovi	Rivalutazione es. preced.	Svalutazioni es. preced.	Ulteriori trasferimenti / aggiornamenti	Giroconti (+/-)	Rivalutazione monetaria dell'esercizio	Rivalutazione economica dell'esercizio	Svalutazione dell'esercizio	Acquisizioni dell'esercizio e costruzioni in	Manutenzioni incrementatiive	Incrementi da immobil. In corso terminate	Cessioni d'esercizio (valore contabile
10205010000000	1.10.20.50.010.000.00.000	A.II.5.a) Mobili ed arredi	€	40,808,000	41,594,486	786,486	(1,068)	40,808,000	0	0	0	322,143	0	0	0	0	707,495	0	6,723	248,807
10205010010010	1.10.20.50.010.010.00.000	A.II.5.a.1) Mobili , arredi e attrezzature ufficio (Non sterilizzati)	€	480,000	585,982	105,982	(143)	480,000				106,125								
10205010010020	1.10.20.50.010.012.00.000	A.II.5.a.2) Mobili , arredi e attrezzature ufficio (Sterilizzati)	€	261,000	289,584	28,584	137	261,000				28,447								
10205010020010	1.10.20.50.010.020.00.000	A.II.5.a.3) Scaffalature (Non sterilizzati)	€	431,000	428,767	(2,233)	(587)	431,000				3,999								5,645
10205010020020	1.10.20.50.010.022.00.000	A.II.5.a.4) Scaffalature (Sterilizzati)	€	79,000	139,635	60,635	5,739	79,000									54,896			
10205010030010	1.10.20.50.010.030.00.000	A.II.5.a.5) Mobili ed arredi diversi (Non sterilizzati)	€	21,230,000	20,981,498	(248,502)	(6,874)	21,230,000				1,534								243,162
10205010030020	1.10.20.50.010.032.00.000	A.II.5.a.6) Mobili ed arredi diversi (Sterilizzati)	€	18,327,000	19,169,020	842,020	660	18,327,000				182,038					652,599		6,723	
10205010040010	1.10.20.50.010.050.00.000	A.II.5.a.7) Altri mobili e arredi (Non sterilizzati)	€	0	0	0		0												
10205010040020	1.10.20.50.010.052.00.000	A.II.5.a.8) Altri mobili e arredi (Sterilizzati)	€	0	0	0		0												

COD_COGE_NI	COD_COGE_NI_OLD	Descrizione		Valore netto al 31/12/2018	Valore netto al 31/12/2019	Variazione	Adeguamento valori a migliaia di euro (+/-)	Fondo ammortamento 31/12/2018	Giroconti per riclassifica saldi di apertura su nuovi	Ulteriori trasferimenti / aggiornamenti	Giroconti (+/-)	Cessioni d'esercizio (storno fondo	Ammortamenti dell'esercizio
10205020000000	1.10.20.50.020.000.00.000	A.II.5.b) Fondo ammortamento Mobili ed arredi	€	35,122,000	36,310,655	1,188,655	(5,630)	35,122,000	0	308,409	0	234,277	1,120,153
10205020010010	1.10.20.50.020.010.00.000	A.II.5.b.1) F.do amm. Mobili , arredi e attrezzature ufficio (Non sterilizzati)	€	479,000	585,982	106,982	(318)	479,000		106,125			1,175
10205020010020	1.10.20.50.020.012.00.000	A.II.5.b.2) F.do amm. Mobili , arredi e attrezzature ufficio (Sterilizzati)	€	253,000	284,579	31,579	(565)	253,000		28,447			3,697
10205020020010	1.10.20.50.020.020.00.000	A.II.5.b.3) F.do amm. Scaffalature (Non sterilizzati)	€	392,000	395,511	3,511	(194)	392,000		3,999		5,645	5,351
10205020020020	1.10.20.50.020.022.00.000	A.II.5.b.4) F.do amm. Scaffalature (Sterilizzati)	€	52,000	71,718	19,718	(462)	52,000					20,180
10205020030010	1.10.20.50.020.030.00.000	A.II.5.b.5) F.do amm. Mobili ed arredi diversi (Non sterilizzati)	€	19,462,000	19,355,458	(106,542)	(817)	19,462,000		1,534		228,632	121,373
10205020030020	1.10.20.50.020.032.00.000	A.II.5.b.6) F.do amm. Mobili ed arredi diversi (Sterilizzati)	€	14,484,000	15,617,407	1,133,407	(3,274)	14,484,000		168,304			968,377
10205020040010	1.10.20.50.020.050.00.000	A.II.5.b.7) F.do amm. Altri mobili e arredi (Non sterilizzati)	€	0	0	0		0					
10205020040020	1.10.20.50.020.052.00.000	A.II.5.b.8) F.do amm. Altri mobili e arredi (Sterilizzati)	€	0	0	0		0					

				Valore netto al 31/12/2018	Valore netto al 31/12/2019	Variazione	
10206000000000	1.10.20.60.000.000.00.000	**A.II.6 Automezzi**	€	132,000	80,131	(51,869)	0

COD_COGE_NI	COD_COGE_NI_OLD	Descrizione		Valore netto al 31/12/2018	Valore netto al 31/12/2019	Variazione	Adeguamento valori a migliaia di euro (+/-)	Costo storico al 31/12/2018	Giroconti per riclassifica saldi di apertura su nuovi	Rivalutazione es. preced.	Svalutazioni es. preced.	Ulteriori trasferimenti / aggiornamenti	Giroconti (+/-)	Rivalutazione monetaria dell'esercizio	Rivalutazione economica dell'esercizio	Svalutazione dell'esercizio	Acquisizioni dell'esercizio e costruzioni in	Manutenzioni incrementatiive	Incrementi da immobil. In corso terminate	Cessioni d'esercizio (valore contabile
10206010000000	1.10.20.60.010.000.00.000	A.II.6.a) Automezzi	€	1,375,000	1,244,522	(130,478)	(1,381)	1,375,000	0	0	0	0	0	0	0	0	0	0	0	129,097
10206010010010	1.10.20.60.010.010.00.000	A.II.6.a.1) Automezzi (Non sterilizzati)	€	514,000	307,565	(206,435)	(2,197)	514,000					(138,801)							65,437
10206010010020	1.10.20.60.010.012.00.000	A.II.6.a.2) Automezzi (Sterilizzati)	€	0	0	0		0												
10206010020010	1.10.20.60.010.020.00.000	A.II.6.a.3) Ambulanze utilizzate per il 118 (Non sterilizzati)	€	0	0	0		0												
10206010020020	1.10.20.60.010.022.00.000	A.II.6.a.4) Ambulanze utilizzate per il 118 (Sterilizzati)	€	0	0	0		0												
10206010030010	1.10.20.60.010.030.00.000	A.II.6.a.5) Altre ambulanze (Non sterilizzati)	€	351,000	302,356	(48,644)	(884)	351,000												47,760
10206010030020	1.10.20.60.010.032.00.000	A.II.6.a.6) Altre ambulanze (Sterilizzati)	€	258,000	357,248	99,248	1,200	258,000					98,048							
10206010040010	1.10.20.60.010.040.00.000	A.II.6.a.7) Altri mezzi di trasporto* (Non sterilizzati)	€	29,000	21,223	(7,777)	474	29,000												8,251
10206010040020	1.10.20.60.010.042.00.000	A.II.6.a.8) Altri mezzi di trasporto* (Sterilizzati)	€	8,000	0	(8,000)	(351)	8,000												7,649
10206010050010	1.10.20.60.010.050.00.000	A.II.6.a.9) Altri automezzi (Non sterilizzati)	€	215,000	256,130	41,130	377	215,000					40,753							
10206010050020	1.10.20.60.010.052.00.000	A.II.6.a.10) Altri automezzi (Sterilizzati)	€	0	0	0		0												

* Sono da comprendere in questa voce anche le autovetture di servizio ed i motoveicoli.

COD_COGE_NI	COD_COGE_NI_OLD	Descrizione		Valore netto al 31/12/2018	Valore netto al 31/12/2019	Variazione	Adeguamento valori a migliaia di euro (+/-)	Fondo ammortamento 31/12/2018	Giroconti per riclassifica saldi di apertura su nuovi
10206020000000	1.10.20.60.020.000.00.000	**A.II.6.b) Fondo ammortamento Automezzi**	€	1,243,000	1,164,391	(78,609)	(17,767)	1,243,000	0
10206020010010	1.10.20.60.020.010.00.000	A.II.6.b.1) F.do amm. Automezzi (Non sterilizzati)	€	497,000	430,576	(66,424)	(987)	497,000	
10206020010020	1.10.20.60.020.012.00.000	A.II.6.b.2) F.do amm. Automezzi (Sterilizzati)	€	8,000	11,970	3,970	233	8,000	
10206020020010	1.10.20.60.020.020.00.000	A.II.6.b.3) F.do amm. Ambulanze utilizzate per il 118 (Non sterilizzati)	€	0	0	0		0	
10206020020020	1.10.20.60.020.022.00.000	A.II.6.b.4) F.do amm. Ambulanze utilizzate per il 118 (Sterilizzati)	€	0	0	0		0	
10206020030010	1.10.20.60.020.030.00.000	A.II.6.b.5) F.do amm. Altre ambulanze (Non sterilizzati)	€	351,000	302,356	(48,644)	(884)	351,000	
10206020030020	1.10.20.60.020.032.00.000	A.II.6.b.5) F.do amm. Altre ambulanze (Sterilizzati)	€	135,000	182,889	47,889	(16,618)	135,000	
10206020040010	1.10.20.60.020.040.00.000	A.II.6.b.6) F.do amm. Altri mezzi di trasporto* (Non sterilizzati)	€	29,000	21,223	(7,777)	474	29,000	
10206020040020	1.10.20.60.020.042.00.000	A.II.6.b.7) F.do amm. Altri mezzi di trasporto* (Sterilizzati)	€	8,000	0	(8,000)	(351)	8,000	
10206020050010	1.10.20.60.020.050.00.000	A.II.6.b.8) F.do amm. Altri automezzi (Non sterilizzati)	€	215,000	215,377	377	366	215,000	
10206020050020	1.10.20.60.020.052.00.000	A.II.6.b.9) F.do amm. Altri automezzi (Sterilizzati)	€	0	0	0		0	

COD_COGE_NI	Ulteriori trasferimenti / aggiornamenti	Giroconti (+/-)	Cessioni d'esercizio (storno fondo)	Ammortamenti dell'esercizio
10206020000000	0	0	129,097	68,255
10206020010010			65,437	
10206020010020				3,737
10206020020010				
10206020020020				
10206020030010			47,760	
10206020030020				64,507
10206020040010			8,251	
10206020040020			7,649	
10206020050010				11
10206020050020				

COD_COGE_NI	COD_COGE_NI_OLD	Descrizione		Valore netto al 31/12/2018	Valore netto al 31/12/2019	Variazione		
10207000000000	1.10.20.70.000.000.00.000	**A.II.7 Oggetti d'arte**	€	127,000	130,577	3,577	0	0

COD_COGE_NI	COD_COGE_NI_OLD	Descrizione		Valore netto al 31/12/2018	Valore netto al 31/12/2019	Variazione	Adeguamento valori a migliaia di euro (+/-)	Costo storico al 31/12/2018	Giroconti per riclassifica saldi di apertura su nuovi	Rivalutazione es. preced.	Svalutazioni es. preced.
10207010000000	1.10.20.70.010.000.00.000	**A.II.7.a) Oggetti d'arte**	€	127,000	130,577	3,577	661	127,000	0	0	0
10207010010000	1.10.20.70.010.010.00.000	A.II.7.a.1) Oggetti d'arte	€	127,000	130,577	3,577	661	127,000			

COD_COGE_NI	Ulteriori trasferimenti / aggiornamenti	Giroconti (+/-)	Rivalutazione monetaria dell'esercizio	Rivalutazione economica dell'esercizio	Svalutazione dell'esercizio	Acquisizioni dell'esercizio e costruzioni in	Manutenzioni incrementatiive	Incrementi da immobil. In corso terminate	Cessioni d'esercizio (valore contabile
10207010000000	0	0	0	0	0	2,916	0	0	0
10207010010000						2,916			

COD_COGE_NI	COD_COGE_NI_OLD	Descrizione		Valore netto al 31/12/2018	Valore netto al 31/12/2019	Variazione		
10208000000000	1.10.20.80.000.000.00.000	**A.II.8 Altre immobilizzazioni materiali**	€	175,000	383,758	208,758	0	0

COD_COGE_NI	COD_COGE_NI_OLD	Descrizione		Valore netto al 31/12/2018	Valore netto al 31/12/2019	Variazione	Adeguamento valori a migliaia di euro (+/-)	Costo storico al 31/12/2018	Giroconti per riclassifica saldi di apertura su nuovi	Rivalutazione es. preced.	Svalutazioni es. preced.
10208010000000	1.10.20.80.010.000.00.000	**A.II.8.a) Altre immobilizzazioni materiali**	€	10,750,000	11,292,524	542,524	3,148	10,750,000	0	0	0
10208010010010	1.10.20.80.010.010.00.000	A.II.8.a.1) Elaboratori e personal computer e altre attrezzature EDP (Non sterilizzate)	€	3,821,000	3,628,720	(192,280)	(964)	3,821,000			
10208010010020	1.10.20.80.010.012.00.000	A.II.8.a.2) Elaboratori e personal computer e altre attrezzature EDP (Sterilizzati)	€	624,000	927,248	303,248	2,110	624,000			
10208010020010	1.10.20.80.010.020.00.000	A.II.8.a.3) Macchine ufficio ordinarie (Non sterilizzati)	€	0	0	0		0			
10208010020020	1.10.20.80.010.022.00.000	A.II.8.a.4) Macchine ufficio ordinarie (Sterilizzati)	€	0	0	0		0			
10208010030010	1.10.20.80.010.030.00.000	A.II.8.a.5) Macchine ufficio elettriche ed elettroniche (Non sterilizzati)	€	49,000	133,895	84,895	670	49,000			
10208010030020	1.10.20.80.010.032.00.000	A.II.8.a.6) Macchine ufficio elettriche ed elettroniche (Sterilizzati)	€	81,000	132,551	51,551	(732)	81,000			
10208010040010	1.10.20.80.010.040.00.000	A.II.8.a.7) Altri beni materiali da ammortizzare gestione caratteristica (Non	€	5,000	3,928	(1,072)	(1,072)	5,000			
10208010040020	1.10.20.80.010.042.00.000	A.II.8.a.8) Altri beni materiali da ammortizzare gestione caratteristica (Sterilizzati)	€	148,000	149,279	1,279	1,279	148,000			
10208010050010	1.10.20.80.010.050.00.000	A.II.8.a.9) Altri beni materiali da ammortizzare gestione non caratteristica (Non sterilizzati)	€	0	0	0		0			
10208010050020	1.10.20.80.010.052.00.000	A.II.8.a.10) Altri beni materiali da ammortizzare gestione non caratteristica	€	0	0	0		0			
10208010060010	1.10.20.80.010.060.00.000	A.II.8.a.11) Altri beni (Non sterilizzati)	€	5,962,000	6,139,354	177,354	2,051	5,962,000			
10208010060020	1.10.20.80.010.062.00.000	A.II.8.a.12) Altri beni (Sterilizzati)	€	60,000	177,549	117,549	(194)	60,000			

COD_COGE_NI	Ulteriori trasferimenti / aggiornamenti	Giroconti (+/-)	Rivalutazione monetaria dell'esercizio	Rivalutazione economica dell'esercizio	Svalutazione dell'esercizio	Acquisizioni dell'esercizio e costruzioni in	Manutenzioni incrementatiive	Incrementi da immobil. In corso terminate	Cessioni d'esercizio (valore contabile
10208010000000	429,554	0	0	0	0	301,138	0	0	191,316
10208010010010									191,316
10208010010020						301,138			
10208010020010									
10208010020020									
10208010030010	84,225								
10208010030020	52,283								
10208010040010									
10208010040020									
10208010050010									
10208010050020									
10208010060010	175,303								
10208010060020	117,743								

Sono da comprendere in questa voce anche le attrezzature generiche.

COD_COGE_NI	COD_COGE_NI_OLD	Descrizione		Valore netto al 31/12/2018	Valore netto al 31/12/2019	Variazione	Adeguamento valori a migliaia di euro (+/-)	Fondo ammortamento 31/12/2018	Giroconti per riclassifica saldi di apertura su nuovi
10208020000000	1.10.20.80.020.000.00.000	**A.II.8.b) Fondo ammortamento Altre immobilizz. Materiali**	€	10,575,000	10,908,766	333,766	5,541	10,575,000	0
10208020010010	1.10.20.80.020.010.00.000	A.II.8.b.1) F.do amm. Elaboratori e personal computer e altre attrezzature EDP (Non sterilizzati)	€	3,792,000	3,614,402	(177,598)	681	3,792,000	
10208020010020	1.10.20.80.020.012.00.000	A.II.8.b.2) F.do amm. Elaboratori e personal computer e altre attrezzature EDP (Sterilizzati)	€	479,000	579,865	100,865	3,902	479,000	
10208020020010	1.10.20.80.020.020.00.000	A.II.8.b.3) F.do amm. Macchine ufficio ordinarie (Non sterilizzati)	€	0	0	0		0	
10208020020020	1.10.20.80.020.022.00.000	A.II.8.b.4) F.do amm. Macchine ufficio ordinarie (Sterilizzati)	€	0	0	0		0	
10208020030010	1.10.20.80.020.030.00.000	A.II.8.b.5) F.do amm. Macchine ufficio elettriche ed elettroniche (Non sterilizzati)	€	49,000	133,895	84,895	670	49,000	
10208020030020	1.10.20.80.020.032.00.000	A.II.8.b.6) F.do amm. Macchine ufficio elettriche ed elettroniche (Sterilizzati)	€	81,000	132,551	51,551	(732)	81,000	
10208020040010	1.10.20.80.020.040.00.000	A.II.8.b.7) F.do amm. Altri beni materiali da ammortizzare gestione caratteristica (Non sterilizzati)	€	5,000	3,928	(1,072)	(1,072)	5,000	
10208020040020	1.10.20.80.020.042.00.000	A.II.8.b.8) F.do amm. Altri beni materiali da ammortizzare gestione caratteristica (Sterilizzati)	€	147,000	148,187	1,187	452	147,000	
10208020050010	1.10.20.80.020.050.00.000	A.II.8.b.9) F.do amm. Altri beni materiali da ammortizzare gestione non caratteristica (Non sterilizzati)	€	0	0	0		0	
10208020050020	1.10.20.80.020.052.00.000	A.II.8.b.10) F.do amm. Altri beni materiali da ammortizzare gestione non caratteristica (Sterilizzati)	€	0	0	0		0	
10208020060010	1.10.20.80.020.060.00.000	A.II.8.b.11) F.do amm. Altri beni (Non sterilizzati)	€	5,962,000	6,139,283	177,283	1,834	5,962,000	
10208020060020	1.10.20.80.020.062.00.000	A.II.8.b.12) F.do amm. Altri beni (Sterilizzati)	€	60,000	156,655	96,655	(194)	60,000	

COD_COGE_NI	Ulteriori trasferimenti / aggiornamenti	Giroconti (+/-)	Cessioni d'esercizio (storno fondo)	Ammortamenti dell'esercizio
10208020000000	399,174	0	190,996	120,047
10208020010010			190,996	12,717
10208020010020				96,963
10208020020010				
10208020020020				
10208020030010	84,225			
10208020030020	52,283			
10208020040010				
10208020040020				735
10208020050010				
10208020050020				
10208020060010	175,206			243
10208020060020	87,460			9,389

Sono da comprendere in questa voce anche le attrezzature generiche.

COD_COGE_NI	COD_COGE_NI_OLD	Descrizione		Valore netto al 31/12/2018	Valore netto al 31/12/2019	Variazione	Adeguamento valori a migliaia di euro (+/-)	Costo storico al 31/12/2018	Giroconti per riclassifica saldi di apertura su nuovi	Rivalutazione monetaria es. preced.	Svalutazioni es. preced.
10209000000000	1.10.20.90.000.000.00.000	**A.II.9 Immobilizzazioni in corso ed acconti**	€	16,293,000	17,325,987	1,032,987	(1,290)	16,293,000	0	0	0
10209010000000	1.10.20.90.010.000.00.000	A.II.9.1) Immobilizzazioni materiali in corso di esecuzione	€	16,293,000	17,325,987	1,032,987	(1,290)	16,293,000			
10209020000000	1.10.20.90.020.000.00.000	A.II.9.2) Fornitori conto anticipi per acquisto immobilizzazioni materiali	€	0	0	0		0			
10209030000000	1.10.20.90.030.000.00.000	A.II.9.3) Altre immobilizzazioni in corso	€	0	0	0		0			

COD_COGE_NI	Ulteriori trasferimenti / aggiornamenti	Giroconti (+/-)	Rivalutazione monetaria dell'esercizio	Rivalutazione economica dell'esercizio	Svalutazione dell'esercizio	Capitalizzazioni dell'esercizio	Manutenzioni incrementatiive	Interessi capitalizzati dell'esercizio	Valore definitivo (*) cespite completato
10209000000000	0	(40,040)	0	0	0	1,299,686	0	0	225,369
10209010000000		(40,040)				1,299,686			225,369
10209020000000									
10209030000000									

(*) Il valore definitivo del cespite completato è pari al totale delle capitalizzazioni effettuate ed ha contropartita (in Dare) nella rispettiva voce di bilancio in cui va indicato il cespite finito.

COD_COGE_NI	COD_COGE_NI_OLD	Descrizione		Valore netto al 31/12/2018	Valore netto al 31/12/2019	Variazione		
10210000000000	1.10.20.98.000.000.00.000	**A.II.10 F.do Svalutazione immobilizzazioni materiali**	€	0	0	0	0	0

COD_COGE_NI	COD_COGE_NI_OLD	Descrizione											
10210010000000	1.10.20.98.010.000.00.000	**A.II.10.a) F.do Svalutazione Terreni**	€	0	0	0	0	0	0	0	0	0	0

COD_COGE_NI	COD_COGE_NI_OLD	Descrizione		Valore netto al 31/12/2018	Valore netto al 31/12/2019	Variazione	Adeguamento valori a migliaia di euro (+/-)	Fondo svalutazione 31/12/2018	Giroconti per riclassifica saldi di apertura su nuovi	Ulteriori trasferimenti / aggiornamenti	Giroconti (+/-)	Utilizzo Fondo (storno fondo svalutazioni)	Svalutazioni dell'esercizio
10210010010010	1.10.20.98.010.010.00.000	A.II.10.a.1) F.do Svalutazione Terreni Disponibili (Non sterilizzati)	€	0	0	0		0					
10210010010020	1.10.20.98.010.012.00.000	A.II.10.a.2) F.do Svalutazione Terreni Disponibili (sterilizzati)	€	0	0	0		0					
10210010020010	1.10.20.98.010.020.00.000	A.II.10.a.3) F.do Svalutazione Terreni Indisponibili (Non sterilizzati)	€	0	0	0		0					
10210010020020	1.10.20.98.010.022.00.000	A.II.10.a.4) F.do Svalutazione Terreni Indisponibili (sterilizzati)	€	0	0	0		0					
10210020000000	1.10.20.98.020.000.00.000	**A.II.10.b) F.do Svalutazione Fabbricati**	€	0	0	0	0	0	0	0	0	0	0
COD_COGE_NI	COD_COGE_NI_OLD	Descrizione		Valore netto al 31/12/2018	Valore netto al 31/12/2019	Variazione	Adeguamento valori a migliaia di euro (+/-)	Fondo svalutazione 31/12/2018	Giroconti per riclassifica saldi di apertura su nuovi	Ulteriori trasferimenti / aggiornamenti	Giroconti (+/-)	Utilizzo Fondo (storno fondo svalutazioni)	Svalutazioni dell'esercizio
10210020010010	1.10.20.98.020.010.00.000	A.II.10.b.1) F.do Svalutazione Fabbricati Disponibili (Non sterilizzati)	€	0	0	0		0					
10210020010020	1.10.20.98.020.012.00.000	A.II.10.b.2) F.do Svalutazione Fabbricati Disponibili (Sterilizzati)	€	0	0	0		0					
10210020020010	1.10.20.98.020.020.00.000	A.II.10.b.3) F.do Svalutazione Fabbricati Indisponibili (Non sterilizzati)	€	0	0	0		0					
10210020020020	1.10.20.98.020.022.00.000	A.II.10.b.4) F.do Svalutazione Fabbricati Indisponibili (sterilizzati)	€	0	0	0		0					
10210030000000	1.10.20.98.030.000.00.000	**A.II.10.c) F.do Svalutazione Impianti e macchinari**	€	0	0	0	0	0	0	0	0	0	0
COD_COGE_NI	COD_COGE_NI_OLD	Descrizione		Valore netto al 31/12/2018	Valore netto al 31/12/2019	Variazione	Adeguamento valori a migliaia di euro (+/-)	Fondo svalutazione 31/12/2018	Giroconti per riclassifica saldi di apertura su nuovi	Ulteriori trasferimenti / aggiornamenti	Giroconti (+/-)	Utilizzo Fondo (storno fondo svalutazioni)	Svalutazioni dell'esercizio
10210030010000	1.10.20.98.030.010.00.000	A.II.10.c.1) F.do Svalutazione Impianti e macchinari (Non sterilizzati)	€	0	0	0		0					
10210030020000	1.10.20.98.030.012.00.000	A.II.10.c.2) F.do Svalutazione Impianti e macchinari (sterilizzati)	€	0	0	0		0					
10210040000000	1.10.20.98.040.000.00.000	**A.II.10.d) F.do Svalutazione Attrezzature sanitarie e scientifiche**	€	0	0	0	0	0	0	0	0	0	0
COD_COGE_NI	COD_COGE_NI_OLD	Descrizione		Valore netto al 31/12/2018	Valore netto al 31/12/2019	Variazione	Adeguamento valori a migliaia di euro (+/-)	Fondo svalutazione 31/12/2018	Giroconti per riclassifica saldi di apertura su nuovi	Ulteriori trasferimenti / aggiornamenti	Giroconti (+/-)	Utilizzo Fondo (storno fondo svalutazioni)	Svalutazioni dell'esercizio
10210040010010	1.10.20.98.040.010.00.000	A.II.10.d.1) F.do Svalutazione Attrezz. Sanitarie e scientifiche (Non sterilizzati)	€	0	0	0		0					
10210040010020	1.10.20.98.040.012.00.000	A.II.10.d.2) F.do Svalutazione Attrezz. Sanitarie e scientifiche (Sterilizzati)	€	0	0	0		0					
10210040020010	1.10.20.98.040.020.00.000	A.II.10.d.3) F.do Svalutazione Beni per assistenza protesica (Non sterilizzati)	€	0	0	0		0					
10210040020020	1.10.20.98.040.022.00.000	A.II.10.d.4) F.do Svalutazione Beni per assistenza protesica (Sterilizzati)	€	0	0	0		0					
10210050000000	1.10.20.98.050.000.00.000	**A.II.10.e) F.do Svalutazione Mobili e arredi**	€	0	0	0	0	0	0	0	0	0	0
COD_COGE_NI	COD_COGE_NI_OLD	Descrizione		Valore netto al 31/12/2018	Valore netto al 31/12/2019	Variazione	Adeguamento valori a migliaia di euro (+/-)	Fondo svalutazione 31/12/2018	Giroconti per riclassifica saldi di apertura su nuovi	Ulteriori trasferimenti / aggiornamenti	Giroconti (+/-)	Utilizzo Fondo (storno fondo svalutazioni)	Svalutazioni dell'esercizio
10210050010000	1.10.20.98.050.010.00.000	A.II.10.e.1) F.do Svalutazione Mobili e arredi (Non sterilizzati)	€	0	0	0		0					
10210050020000	1.10.20.98.050.012.00.000	A.II.10.e.2) F.do Svalutazione Mobili e arredi (sterilizzati)	€	0	0	0		0					
10210060000000	1.10.20.98.060.000.00.000	**A.II.10.f) F.do Svalutazione Automezzi**	€	0	0	0	0	0	0	0	0	0	0
COD_COGE_NI	COD_COGE_NI_OLD	Descrizione		Valore netto al 31/12/2018	Valore netto al 31/12/2019	Variazione	Adeguamento valori a migliaia di euro (+/-)	Fondo svalutazione 31/12/2018	Giroconti per riclassifica saldi di apertura su nuovi	Ulteriori trasferimenti / aggiornamenti	Giroconti (+/-)	Utilizzo Fondo (storno fondo svalutazioni)	Svalutazioni dell'esercizio
10210060010000	1.10.20.98.060.010.00.000	A.II.10.f.1) F.do Svalutazione Automezzi (Non sterilizzati)	€	0	0	0		0					
10210060020000	1.10.20.98.060.012.00.000	A.II.10.f.2) F.do Svalutazione Automezzi (sterilizzati)	€	0	0	0		0					
10210070000000	1.10.20.98.070.000.00.000	**A.II.10.g) F.do Svalutazione Oggetti d'arte**	€	0	0	0	0	0	0	0	0	0	0
COD_COGE_NI	COD_COGE_NI_OLD	Descrizione		Valore netto al 31/12/2018	Valore netto al 31/12/2019	Variazione	Adeguamento valori a migliaia di euro (+/-)	Fondo svalutazione 31/12/2018	Giroconti per riclassifica saldi di apertura su nuovi	Ulteriori trasferimenti / aggiornamenti	Giroconti (+/-)	Utilizzo Fondo (storno fondo svalutazioni)	Svalutazioni dell'esercizio
10210070010000	1.10.20.98.070.010.00.000	A.II.10.g.1) F.do Svalutazione Oggetti d'arte	€	0	0	0		0					
10210080000000	1.10.20.98.080.000.00.000	**A.II.10.h) F.do Svalutazione Altre immobil. Materiali**	€	0	0	0	0	0	0	0	0	0	0
COD_COGE_NI	COD_COGE_NI_OLD	Descrizione		Valore netto al 31/12/2018	Valore netto al 31/12/2019	Variazione	Adeguamento valori a migliaia di euro (+/-)	Fondo svalutazione 31/12/2018	Giroconti per riclassifica saldi di apertura su nuovi	Ulteriori trasferimenti / aggiornamenti	Giroconti (+/-)	Utilizzo Fondo (storno fondo svalutazioni)	Svalutazioni dell'esercizio
10210080010000	1.10.20.98.080.010.00.000	A.II.10.h.1) F.do Svalutazione Altre immobil. materiali (Non sterilizzati)	€	0	0	0		0					
10210080020000	1.10.20.98.080.012.00.000	A.II.10.h.2) F.do Svalutazione Altre immobil. materiali (sterilizzati)	€	0	0	0		0					

				Valore netto al 31/12/2018	Valore netto al 31/12/2019	Variazione
10300000000000	1.10.30.00.000.000.00.000	**A.III. Immobilizzazioni finanziarie.**	€	0	0	0

10301000000000	1.10.30.10.000.000.00.000	**A.III.1 Crediti finanziari**	€	0	0	0	0	0	0	0	0	0	0	0	0	0	0	0	0	0	0	0	0	0	0	0	0	0
									Incrementi dell'esercizio			Decrementi dell'esercizio		Decrementi dell'esercizio							VALORE NOMINALE DEI CREDITI AL 31/12/ PER ANNO DI FORMAZIONE					VALORE NETTO DEI CREDITI AL 31/12/2019 PER SCADENZA		
COD_COGE_NI	COD_COGE_NI_OLD	Descrizione		Valore netto al 31/12/2018	Valore netto al 31/12/2019	Variazione	Adeguamento valori a migliaia di euro (+/-)	Valore iniziale LORDO al 31/12/2018	Giroconti per riclassifica saldi di apertura su nuovi	Giroconti crediti es. preced. (riclassific. e	Incrementi dell'esercizio	Decrementi per valori sorti in es. precedenti	Ulteriori trasferimenti / aggiornamenti	Decrementi per valori sorti nell'esercizio	Valore finale LORDO al 31/12/2019	Fondo svalutazione crediti al	Adeguamento valori fondo a migliaia di euro	Utilizzo del fondo	Accantonamento al fondo	Fondo svalutazione crediti al	Anno X-4 e precedenti	Anno X-3	Anno X-2	Anno X-1	Anno X	Entro 12 mesi	Tra 1 e 5 anni	Oltre 5 anni
10301010000000	1.10.30.10.010.000.00.000	A.III.1.a) Crediti finanziari v/Stato	€	0	0	0		0							0	0				0					0	0		
10301020000000	1.10.30.10.020.000.00.000	A.III.1.b) Crediti finanziari v/Regione	€	0	0	0		0							0	0				0					0	0		
10301030000000	1.10.30.10.030.000.00.000	A.III.1.c) Crediti finanziari v/Partecipate	€	0	0	0		0							0	0				0					0	0		
10301040000000	1.10.30.10.040.000.00.000	A.III.1.d) Crediti finanziari v/Altri	€	0	0	0		0							0	0				0					0	0		
10302000000000	1.10.30.20.000.000.00.000	**A.III.2 Titoli**	€	0	0	0	0	0	0	0	0	0	0	0	0	0	0	0	0									
10302010000000	1.10.30.20.010.000.00.000	**A.III.2.a) Partecipazioni**	€	0	0	0	0	0	0	0	0	0	0	0	0	0	0	0	0									

COD_COGE_NI	COD_COGE_NI_OLD	Descrizione		Valore netto al 31/12/2018	Valore netto al 31/12/2019	Variazione	Adeguamento valori a migliaia di euro (+/-)	Costo storico al 31/12/2018	Giroconti per riclassifica saldi di apertura su nuovi	Rivalutazione es. preced.	Svalutazioni es. preced.	Valore iniziale	Ulteriori trasferimenti / aggiornamenti	Giroconti (+/-)	Rivalutazione dell'esercizio	Svalutazione dell'esercizio	Acquisizioni dell'esercizio e conferimenti	Cessioni d'esercizio (valore contabile netto)	Valore contabile
103020101000	1.10.30.20.010.010.00.000	A.III.2.a.1) Partecipazioni in imprese controllate	€	0	0	0		0				0		0	0	0	0	0	0
103020102000	1.10.30.20.010.015.00.000	A.III.2.a.2) Partecipazioni in imprese collegate	€	0	0	0		0				0		0	0	0	0	0	0
103020103000	1.10.30.20.010.020.00.000	A.III.2.a.3) Partecipazioni in altre imprese	€	0	0	0		0				0		0	0	0	0	0	0
		Per Input vedi tabelle foglio Dettaglio_SP-San (Riga C134)																	

Quadratura con scheda Dettaglio_SP
OK
OK
OK

10302020000000	1.10.30.20.020.000.00.000	A.III.2.b) Altri Titoli	€	0	0	0	0	0	0	0	0	0	0	0	0	0	0	0	0

COD_COGE_NI	COD_COGE_NI_OLD	Descrizione		Valore netto al 31/12/2018	Valore netto al 31/12/2019	Variazione	Adeguamento valori a migliaia di euro (+/-)	Costo storico al 31/12/2018	Giroconti per riclassifica saldi di apertura su nuovi	Rivalutazione es. preced.	Svalutazioni es. preced.	Valore iniziale	Ulteriori trasferimenti / aggiornamenti	Giroconti (+/-)	Rivalutazione dell'esercizio	Svalutazione dell'esercizio	Acquisizioni dell'esercizio e conferimenti	Cessioni d'esercizio (valore contabile netto)	Valore contabile
10302020010000	1.10.30.20.020.010.00.000	A.III.2.b.1) Titoli di Stato	€	0	0	0		0				0							0
10302020020000	1.10.30.20.020.020.00.000	A.III.2.b.2) Altre Obbligazioni	€	0	0	0		0				0							0
10302020030000	1.10.30.20.020.030.00.000	A.III.2.b.3) Titoli azionari quotati in Borsa	€	0	0	0		0				0							0
10302020040000	1.10.30.20.020.040.00.000	A.III.2.b.4) Titoli diversi	€	0	0	0		0				0							0

20000000000000	1.20.00.00.000.000.00.000	**B) ATTIVO CIRCOLANTE.**	€	267,183,000	254,971,455	(12,211,545)		0

				Valore netto al 31/12/2018	Valore netto al 31/12/2019	Variazione		
20100000000000	1.20.10.00.000.000.00.000	**B.I. Rimanenze**	€	12,471,000	12,361,946	(109,054)		0

COD_COGE_NI	COD_COGE_NI_OLD	Descrizione		Valore netto al 31/12/2018	Valore netto al 31/12/2019	Variazione	Adeguamento valori a migliaia di euro (+/-)	Rimanenze iniziali (al netto Fdo Svalut. Magazzino)	Giroconti per riclassifica saldi di apertura su nuovi conti SP (+/-)	Giroconti e Riclassificazioni (+/-)	Acquisti d'esercizio	Utilizzi / Decrementi del F.do Svalutazione Magazzino	Ulteriori trasferimenti / aggiornamenti LR23/2015	Incrementi del F.do Svalutazione Magazzino	Consumi d'esercizio	Rimanenze finali (al netto F.do Svalut. Magazzino)	di cui Rim. Fin. presso terzi per distribuzione per nome e per conto	di cui Rim. Finali di reparto
20101000000000	1.20.10.10.000.000.00.000	**B.I.1 Rimanenze di materiale sanitario**	€	11,690,000	11,789,039	99,039	0	11,690,000	0	0	128,691,831	0	213,932	0	128,806,724	11,789,039	3,444	5,163,794
20101010010000	1.20.10.10.010.010.01.000	B.I.1.a) Farmaceutici: Specialità Medicinali (File F compreso HCV)	€															
20101010010010	1.20.10.10.010.010.01.050	B.I.1.b) Farmaceutici: Specialità Medicinali (File F escluso HCV)	€	4,627,000	3,472,297	(1,154,703)		4,627,000			41,990,725				43,145,428	3,472,297		
20101010010020	1.20.10.10.010.010.01.070	B.I.1.c) Farmaceutici: Specialità Medicinali (HCV)	€	289,000	592,565	303,565		289,000			942,002				638,437	592,565		
20101010010030	1.20.10.10.010.010.02.000	B.I.1.d) Farmaceutici: Specialità Medicinali (altro: farmaci ospedalieri)	€	932,000	2,025,884	1,093,884		932,000			11,038,829		21,455		9,966,400	2,025,884	2,734	1,047,279
20101010010040	1.20.10.10.010.020.00.000	B.I.1.e) Farmaceutici: Specialità Medicinali (Doppio Canale ex Nota CUF 37)	€	0	0	0		0			5,925,796				5,925,796	0		
20101010010050	1.20.10.10.010.030.00.000	B.I.1.f) Farmaceutici: Specialità Medicinali (Primo Ciclo terapeutico D.G.R. 10246/02)	€	0	0	0		0			35,742				35,742	0		
20101010010060	1.20.10.10.010.810.00.000	B.I.1.g) Farmaceutici: Specialità Medicinali da Asl/Ao/Fondazioni della Regione	€	0	0	0		0								0		
20101010010070	1.20.10.10.010.820.00.000	B.I.1.h) Farmaceutici: Specialità Medicinali (Doppio Canale ex Nota CUF 37) da Asl/Ao/Fondazioni della Regione	€	0	0	0		0								0		
20101010010080	1.20.10.10.020.010.00.000	B.I.1.i) Farmaceutici: Ossigeno	€	5,000	14,904	9,904		5,000			268,279				258,375	14,904		1,258
20101010010090	1.20.10.10.020.020.00.000	B.I.1.l) Farmaceutici: Ossigeno (Doppio Canale)	€	7,000	7,000	0		7,000			1,911,064				1,911,064	7,000		
20101010010100	1.20.10.10.020.810.00.000	B.I.1.m) Farmaceutici: Ossigeno da Asl/Ao/Fondazioni della Regione	€	0	0	0		0								0		
20101010010110	1.20.10.10.020.820.00.000	B.I.1.n) Farmaceutici: Ossigeno (Doppio Canale) da Asl/Ao/Fondazioni della Regione	€	0	0	0		0								0		
20101010010120	1.20.10.10.025.010.00.000	B.I.1.o) Farmaceutici: Specialità Medicinali SENZA AIC	€	35,000	53,566	18,566		35,000			181,409		199		163,042	53,566		12,235
20101010010130	1.20.10.10.025.020.00.000	B.I.1.p) Farmaceutici: Galenici e altri medicinali SENZA AIC	€	12,000	0	(12,000)		12,000			37,665				49,665	0		6,088
20101010010140	1.20.10.10.025.030.00.000	B.I.1.q) Farmaceutici: Ossigeno e gas medicali SENZA AIC	€	0	0	0		0			110,345				110,345	0		
20101010010150	1.20.10.10.030.010.00.000	B.I.1.r) Emoderivati	€	0	0	0		0								0		
20101010010160	1.20.10.10.030.012.00.000	B.I.1.s) Emoderivati da Privati [SOLAMENTE OVE GESTITI NELL'AMBITO DEL CONSORZIO INTERREGIONALE]	€	0	0	0		0								0		
20101010010170	1.20.10.10.030.020.00.000	B.I.1.t) Emoderivati (Doppio Canale ex Nota CUF 37)	€	193,000	55,206	(137,794)		193,000			2,250,738				2,388,532	55,206		
20101010010180	1.20.10.10.030.810.00.000	B.I.1.u) Emoderivati da Asl/Ao/Fondazioni della Regione [ESCLUSI EMODERIVATI GESTITI VIA CONSORZIO INTERREGIONALE]	€	0	0	0		0								0		
20101010010190	1.20.10.10.030.812.00.000	B.I.1.v) Emoderivati da Asl/Ao/Fondazioni della Regione [SOLAMENTE OVE GESTITI NELL'AMBITO DEL CONSORZIO INTERREGIONALE]	€	5,000	59,093	54,093		5,000			201,250				147,157	59,093		54,093
20101010010200	1.20.10.10.030.815.00.000	B.I.1.z) Emoderivati da Az. Pubbliche ExtraRegione [SOLAMENTE OVE GESTITI NELL'AMBITO DEL CONSORZIO INTERREGIONALE]	€	0	0	0		0								0		
20101010010210	1.20.10.10.030.820.00.000	B.I.1.aa) Emoderivati (Doppio Canale ex Nota CUF 37) da Asl/Ao/Fondazioni della Regione	€	0	0	0		0								0		
20101010010220	1.20.10.10.030.900.00.000	B.I.1.ab) Emoderivati di produzione regionale	€	0	0	0		0								0		
20101010040010	1.20.10.10.040.010.00.000	B.I.1.ac) Prodotti dietetici	€	10,000	6,014	(3,986)		10,000			569,162		150		573,298	6,014	710	2,402
20101010030010	1.20.10.10.050.010.00.000	B.I.1.ad) Dispositivi medico diagnostici in vitro: Materiali diagnostici - Cnd: W	€	188,000	181,735	(6,265)		188,000			936,454		64,565		1,007,284	181,735		100,482
20101010030020	1.20.10.10.050.020.00.000	B.I.1.ae) Dispositivi medici: Materiali diagnostici (materiale per apparecchiature sanitarie e relativi componenti) Cnd: Z	€	221,000	326,940	105,940		221,000			3,516,249		2,187		3,412,496	326,940		254,379
20101010060010	1.20.10.10.050.030.00.000	B.I.1.af) Prodotti chimici: Materiali diagnostici (senza Cnd)	€	40,000	16,123	(23,877)		40,000			44,701		36		68,614	16,123		9,869
20101010030030	1.20.10.10.060.010.00.000	B.I.1.ag) Dispositivi medici: Presidi chirurgici e materiali sanitari - Cnd: A; B; D; G; H; K; L; M; N; O; R; S; T; U; V; Y	€	2,669,000	2,535,876	(133,124)		2,669,000			16,888,929		110,521		17,132,574	2,535,876		1,978,993
20101010030040	1.20.10.10.060.020.00.000	B.I.1.ah) Dispositivi per appar. Cardiocircolatorio Cnd: C	€	414,000	344,688	(69,312)		414,000			3,229,428		5,039		3,303,779	344,688		247,680
20101010030050	1.20.10.10.060.030.00.000	B.I.1.ai) Dispositivi medici con repertorio e senza CND (tipo 2, kit)	€	23,000	17,612	(5,388)		23,000			3,372,883				3,378,271	17,612		14,903
20101010030060	1.20.10.10.060.040.00.000	B.I.1.al) Dispositivi medici non registrati in Italia (senza repertorio e con CND assimilabile)	€	24,000	39,215	15,215		24,000			185,019		17		169,821	39,215		30,150
20101010070020	1.20.10.10.070.010.00.000	B.I.1.am) Materiale chirurgico e prodotti per uso veterinario	€	0	0	0		0								0		
20101010030070	1.20.10.10.080.010.00.000	B.I.1.an) Materiali protesici (c.d. protesica "Maggiore") [compilazione ASL] - Cnd: Y	€	0	0	0		0								0		
20101010030080	1.20.10.10.080.020.00.000	B.I.1.ap) Materiali protesici (c.d. protesica "Minore") [compilazione ASL] - Cnd: T04	€	0	0	0		0								0		
20101010030090	1.20.10.10.080.030.00.000	B.I.1.aq) Dispositivi medici impiantabili attivi: Materiali protesici (endoprotesi) [compilazione AO-Irccs] - Cnd: J	€	150,000	144,568	(5,432)		150,000			5,229,886				5,235,318	144,568		144,696
20101010030100	1.20.10.10.080.040.00.000	B.I.1.ar) Dispositivi medici: Materiali protesici (endoprotesi non attive) [compilazione AO-Irccs] - Cnd: P	€	296,000	415,816	119,816		296,000			7,859,248				7,739,432	415,816		408,286
20101010030110	1.20.10.10.090.010.00.000	B.I.1.as) Dispositivi medici: Materiali per emodialisi - Cnd: F	€	292,000	354,966	62,966		292,000			1,409,120		6,026		1,352,180	354,966		217,355
20101010050010	1.20.10.10.100.010.00.000	B.I.1.at) Materiali per la profilassi igienico-sanitari: sieri	€	0	0	0		0								0		
20101010050020	1.20.10.10.100.020.00.000	B.I.1.au) Materiali per la profilassi igienico-sanitari: vaccini	€	778,000	729,769	(48,231)		778,000			3,316,377		26		3,364,634	729,769		294,570
20101010070010	1.20.10.10.120.010.00.000	B.I.1.av) Prodotti farmaceutici per uso veterinario	€	0	0	0		0								0		
20101010020010	1.20.10.10.130.010.00.000	B.I.1.az) Sangue ed emocomponenti	€	0	0	0		0			971,818				971,818	0		
20101010020020	1.20.10.10.130.800.00.000	B.I.1.ba) Sangue ed emocomponenti acquistati Extraregione	€	0	0	0		0								0		
20101010020030	1.20.10.10.130.810.00.000	B.I.1.bb) Sangue ed emocomponenti da Asl/Ao/Fondazioni della Regione	€	0	0	0		0			3,271,507				3,271,507	0		
20101010080010	1.20.10.10.800.010.00.000	B.I.1.bc) Altri beni e prodotti sanitari (PRODOTTI SENZA REPERTORIO E/O CND)	€	480,000	395,202	(84,798)		480,000			12,178,077		3,711		12,266,586	395,202		339,076
20101010080020	1.20.10.10.800.810.00.000	B.I.1.bd) Altri beni e prodotti sanitari (escluso Specialità medicinali, ossigeno, emoderivati e sangue) da Asl/Ao/Fondazioni della Regione	€	0	0	0		0			819,129				819,129	0		
20101010090000	1.20.10.10.900.010.00.000	**B.I.1.i) Acconti su forniture e materiale sanitario**	€	0	0	0		0										

COD_COGE_NI	COD_COGE_NI_OLD	Descrizione		Valore netto al 31/12/2018	Valore netto al 31/12/2019	Variazione	Adeguamento valori a migliaia di euro (+/-)	Rimanenze iniziali (al netto Fdo Svalut. Magazzino)	Giroconti per riclassifica saldi di apertura su nuovi conti SP (+/-)	Giroconti e Riclassificazioni (+/-)	Acquisti d'esercizio	Utilizzi / Decrementi del F.do Svalutazione Magazzino	Ulteriori trasferimenti / aggiornamenti LR23/2015	Incrementi del F.do Svalutazione Magazzino	Consumi d'esercizio	Rimanenze finali (al netto F.do Svalut. Magazzino)	di cui Rim. Fin. presso terzi per distribuzione per nome e per conto	di cui Rim. Finali di reparto
000000000	1.20.10.20.000.000.00.000	B.I.2 Rimanenze di materiale non sanitario	€	781,000	572,907	(208,093)	0	781,000	0	0	2,486,788	0	27,165	0	2,722,044	572,907	0	121,510
2010201000000	1.20.10.20.020.010.00.000	B.I.2.a) Prodotti alimentari	€	1,000	594	(406)		1,000			1,880		2,220		4,506	594		237
2010202000000	1.20.10.20.020.020.00.000	B.I.2.b) Materiale di guardaroba, di pulizia e di convivenza in genere	€	91,000	69,769	(21,231)		91,000			340,718		13,733		375,682	69,769		36,459
2010203010000	1.20.10.20.020.030.00.000	B.I.2.c) Carburanti e lubrificanti	€	7,000	6,979	(21)		7,000			180,000				180,021	6,979		
2010203020000	1.20.10.20.020.040.00.000	B.I.2.d) Combustibili	€	0	0	0		0			883,191				883,191	0		
2010204010000	1.20.10.20.020.050.00.000	B.I.2.e) Cancelleria e stampati	€	233,000	184,515	(48,485)		233,000		1,000	379,637		10,363		439,485	184,515		79,029
2010204020000	1.20.10.20.020.060.00.000	B.I.2.f) Supporti informatici e materiale per EDP	€	1,000	0	(1,000)		1,000		(1,000)						0		
2010205010000	1.20.10.20.020.070.00.000	B.I.2.g) Materiale per manutenzioni e riparazioni immobili	€	287,000	189,217	(97,783)		287,000			136,376		849		235,008	189,217		2
2010205020000	1.20.10.20.020.080.00.000	B.I.2.f) Materiale per manutenzioni e riparazioni mobili e macchine	€	158,000	117,805	(40,195)		158,000			102,125				142,320	117,805		1,805
2010205030000	1.20.10.20.020.090.00.000	B.I.2.g) Materiale per manutenzioni e riparazioni attrezzature tecnico scientifico sanitarie	€	0	3,814	3,814		0		3,000	261,557				260,743	3,814		2,931
2010205040000	1.20.10.20.020.100.00.000	B.I.2.h) Materiale per manutenzioni e riparazioni attrezzature tecnico economali	€	3,000	0	(3,000)		3,000		(3,000)						0		
2010205050000	1.20.10.20.020.110.00.000	B.I.2.i) Materiale per manutenzioni e riparazioni automezzi (sanitari e non)	€	0	0	0		0								0		
2010205060000	1.20.10.20.020.120.00.000	B.I.2.l) Materiale per manutenzioni e riparazioni - Altro	€	0	0	0		0								0		
2010206010000	1.20.10.20.020.130.00.000	B.I.2.m) Altri beni non sanitari	€	0	214	214		0			17,935				17,721	214		1,047
2010206020000	1.20.10.20.020.140.00.000	B.I.2.n) Altri beni non sanitari da ASl/AO della Regione	€	0	0	0		0			183,367				183,367	0		
2010207000000	1.20.10.20.010.010.00.000	**B.I.2.o) Acconti su forniture materiale non sanitario**	€	0	0	0		0								0		

COD_COGE_NI	COD_COGE_NI_OLD	Descrizione		Valore netto al 31/12/2018	Valore netto al 31/12/2019	Variazione
2020000000000	1.20.20.00.000.000.00.000	**B.II. Crediti**	€	216,578,000	170,614,265	(45,963,735)

COD_COGE_NI	COD_COGE_NI_OLD	Descrizione		Valore netto al 31/12/2018	Valore netto al 31/12/2019	Variazione	Adeguamento valori a migliaia di euro (+/-)	Valore iniziale LORDO al 31/12/2018	Incrementi dell'esercizio: Giroconti per riclassifica saldi di apertura su nuovi	Incrementi dell'esercizio: Giroconti crediti es. preced. (riclassific. e	Incrementi dell'esercizio: Incrementi dell'esercizio	Decrementi dell'esercizio: Decrementi per valori sorti in es. precedenti	Ulteriori trasferimenti / aggiornamenti	Decrementi dell'esercizio: Decrementi per valori sorti nell'esercizio	Valore finale LORDO al 31/12/2019	Di cui Fatture da emettere	Fondo svalutazione crediti al	Adeguamento valori fondo a migliaia di euro (+/-)	Utilizzo del fondo	Accantonamento al fondo	Fondo svalutazione crediti al	Valore nominale dei crediti al 31/12/ per anno di formazione: Anno X-4 e precedenti	Anno X-3	Anno X-2	Anno X-1	Anno X	Valore netto dei crediti al 31/12/2019 per scadenza: Entro 12 mesi	Tra 1 e 5 anni	Oltre 5 anni
2020100000000	1.20.20.10.000.000.00.000	B.II.1) Crediti v/Stato	€	975,000	975,582	582	(28)	975,000	0	0	3,280	686	0	1,984	975,582	104	0	0	0	0	0	925,577	46,958	930	821	1,296	975,582	0	0
2020101000000	1.20.20.10.010.000.00.000	B.II.1.a) Crediti v/Stato per spesa corrente - FSN indistinto	€	0	0	0		0							0		0				0					0	0		
2020102000000	1.20.20.10.015.000.00.000	B.II.1.b) Crediti v/Stato per spesa corrente - FSN vincolato	€	0	0	0		0							0		0				0					0	0		
2020103000000	1.20.20.10.020.000.00.000	B.II.1.c) Crediti v/Stato per mobilità attiva extraregionale	€	0	0	0	0	0	0	0	0	0	0	0	0	0	0	0	0	0	0	0	0	0	0	0	0	0	0
2020103010000	1.20.20.10.020.010.00.000	B.II.1.c.1) Crediti v/Stato per mobilità attiva extraregionale pubblica	€	0	0	0		0							0		0				0					0	0		
2020103020000	1.20.20.10.020.020.00.000	B.II.1.c.2) Crediti v/Stato per mobilità attiva extraregionale privata	€	0	0	0		0							0		0				0					0	0		
2020104000000	1.20.20.10.025.000.00.000	B.II.1.d) Crediti v/Stato per mobilità attiva internazionale	€	0	0	0		0							0		0				0					0	0		
2020105000000	1.20.20.10.030.000.00.000	B.II.1.e) Crediti v/Stato per acconto quota fabbisogno sanitario regionale standard	€	0	0	0		0							0		0				0					0	0		
2020106000000	1.20.20.10.035.000.00.000	B.II.1.f) Crediti v/Stato per finanziamento sanitario aggiuntivo corrente	€	0	0	0		0							0		0				0					0	0		
2020107000000	1.20.20.10.040.000.00.000	B.II.1.g) Crediti v/Stato per spesa corrente - altro	€	973,000	972,532	(468)	(468)	973,000							972,532		0				0	925,113	46,958	461		0	972,532		
2020108000000	1.20.20.10.041.000.00.000	B.II.1.h) Crediti v/Stato per spesa corrente per STP (ex D.lgs. 286/98)	€	0	0	0		0							0		0				0					0	0		
2020109000000	1.20.20.10.045.000.00.000	B.II.1.i) Crediti v/Stato per finanziamenti per investimenti	€	0	0	0		0							0		0				0					0	0		
2020110000000	1.20.20.10.050.000.00.000	B.II.1.j) Crediti v/Stato per ricerca	€	0	0	0	0	0	0	0	0	0	0	0	0	0	0	0	0	0	0	0	0	0	0	0	0	0	0
2020110010000	1.20.20.10.050.010.00.000	B.II.1.j.1) Crediti v/Stato per ricerca corrente - Ministero della Salute	€	0	0	0		0							0		0				0					0	0		
2020110020000	1.20.20.10.050.020.00.000	B.II.1.j.2) Crediti v/Stato per ricerca finalizzata - Ministero della Salute	€	0	0	0		0							0		0				0					0	0		
2020110030000	1.20.20.10.050.030.00.000	B.II.1.j.3) Crediti v/Stato per ricerca - altre Amministrazioni centrali	€	0	0	0		0							0		0				0					0	0		
2020110040000	1.20.20.10.050.040.00.000	B.II.1.j.4) Crediti v/Stato per ricerca - finanziamenti per investimenti	€	0	0	0		0							0		0				0					0	0		
2020111000000	1.20.20.10.090.000.00.000	B.II.1.k) Crediti v/prefetture	€	2,000	3,050	1,050	440	2,000			3,280	686		1,984	3,050	104	0				0	464		469	821	1,296	3,050		

COD_COGE_NI	COD_COGE_NI_OLD	Descrizione		Valore netto al 31/12/2018	Valore netto al 31/12/2019	Variazione	Adeguamento valori a migliaia di euro (+/-)	Valore iniziale LORDO al 31/12/2018	Incrementi dell'esercizio: Giroconti per riclassifica saldi di apertura su nuovi	Incrementi dell'esercizio: Giroconti crediti es. preced. (riclassific. e	Incrementi dell'esercizio: Incrementi dell'esercizio	Decrementi dell'esercizio: Decrementi per valori sorti in es. precedenti	Ulteriori trasferimenti / aggiornamenti	Decrementi dell'esercizio: Decrementi per valori sorti nell'esercizio	Valore finale LORDO al 31/12/2019	Di cui Fatture da emettere	Fondo svalutazione crediti al	Adeguamento valori fondo a migliaia di euro (+/-)	Utilizzo del fondo	Accantonamento al fondo	Fondo svalutazione crediti al	Valore nominale dei crediti al 31/12/ per anno di formazione: Anno X-4 e precedenti	Anno X-3	Anno X-2	Anno X-1	Anno X	Valore netto dei crediti al 31/12/2019 per scadenza: Entro 12 mesi	Tra 1 e 5 anni	Oltre 5 anni
2020200000000	1.20.20.20.000.000.00.000	B.II.2) Crediti v/Regione	€	82,838,000	84,408,823	1,570,823	(345)	82,838,000	0	0	141,091,047	19,182,389	0	120,337,490	84,408,823	0	0	0	0	0	0	17,874,595	7,777,360	7,564,517	30,438,796	20,753,555	84,408,823	0	0
	1.20.20.20.010.000.00.000	B.II.2.a) Crediti v/Regione o Provincia Autonoma per spesa corrente	€	22,638,000	28,865,397	6,227,397	(113)	22,638,000	0	0	131,038,217	11,056,089	0	113,754,618	28,865,397	0	0	0	0	0	0	4,775,886	2,198,799	63,369	4,543,746	17,283,597	28,865,397	0	0
	1.20.20.20.010.010.00.000	) Crediti v/Regione o Provincia Autonoma per spesa corrente - IRAP	€	0	0	0		0							0		0				0					0	0		
2020205000000	1.20.20.20.010.020.00.000	B.II.2.a.1) Crediti v/Regione o Provincia Autonoma per spesa corrente	€	0	0	0		0							0		0				0					0	0		
2020201010000	1.20.20.20.010.030.00.000	B.II.2.a.2) Crediti v/Regione o Provincia Autonoma per quota FSR	€	4,410,000	9,916,887	5,506,887	(1,222)	4,410,000	0	0	75,979,376	2,499,612	0	67,971,655	9,916,887	0	0	0	0	0	0	0	286,772	63,369	1,559,026	8,007,720	9,916,887	0	0
2020201010010	1.20.20.20.010.030.10.000	B.II.2.a.2.1) Crediti da Regione per Quota capitaria Sanitaria	€	0	0	0		0							0		0				0					0	0		
2020201010020	1.20.20.20.010.030.20.000	B.II.2.a.2.2) Crediti da Regione per Quota capitaria A.S.S.I.	€	0	0	0		0							0		0				0					0	0		
2020201010030	1.20.20.20.010.030.30.000	B.II.2.a.2.3) Crediti da Regione per Funzioni non tariffate	€	264,000	17,772	(246,228)	(268)	264,000			27,799,163	245,960		27,799,163	17,772		0				0		17,772			0	17,772		
2020201010040	1.20.20.20.010.030.40.000	B.II.2.a.2.4) Crediti da Regione per Obiettivi di PSSR	€	3,506,000	7,984,668	4,478,668	25	3,506,000			45,184,613	1,947,000		38,758,970	7,984,668		0				0				1,559,026	6,425,642	7,984,668		
2020201010050	1.20.20.20.010.030.50.000	B.II.2.a.2.5) Crediti da Regione per Contributi vincolati da FSR	€	315,000	324,681	9,681		315,000			311,227	46,000		255,546	324,681		0				0		269,000			55,681	324,681		
2020201010060	1.20.20.20.010.030.60.000	B.II.2.a.2.6) Crediti da Regione per Contributi vincolati extra FSR	€	325,000	1,589,766	1,264,766	(979)	325,000			2,684,373	260,652		1,157,976	1,589,766		0				0			63,369		1,526,397	1,589,766		
2020201002000	1.20.20.20.010.040.00.000	B.II.2.a.3) Crediti v/Regione o Provincia Autonoma per mobilità attiva intraregionale	€	0	0	0		0							0		0				0					0	0		
2020201003000	1.20.20.20.010.050.00.000	B.II.2.a.4) Crediti v/Regione o Provincia Autonoma per mobilità attiva extraregionale	€	0	0	0	0	0	0	0	0	0	0	0	0	0	0	0	0	0	0	0	0	0	0	0	0	0	0
2020201003010	1.20.20.20.010.050.10.000	B.II.2.a.4.1) Crediti v/Regione o Provincia Autonoma per mobilità attiva extraregionale A.Ospedaliere	€	0	0	0		0							0		0				0					0	0		
2020201003020	1.20.20.20.010.050.20.000	B.II.2.a.4.2) Crediti v/Regione o Provincia Autonoma per mobilità attiva extraregionale Fondazioni (anche pubbliche)	€	0	0	0		0							0		0				0					0	0		
2020201003030	1.20.20.20.010.050.30.000	B.II.2.a.4.3) Crediti v/Regione o Provincia Autonoma per mobilità attiva extraregionale a Privati	€	0	0	0		0							0		0				0					0	0		
2020201004000	1.20.20.20.010.060.00.000	B.II.2.a.5) Crediti v/Regione o Provincia Autonoma per acconto quota FSR	€	0	0	0		0							0		0				0					0	0		
2020201005000	1.20.20.20.010.070.00.000	B.II.2.a.6) Crediti v/Regione o Provincia Autonoma per finanziamento sanitario aggiuntivo corrente LEA	€	0	0	0		0							0		0				0					0	0		
2020201006000	1.20.20.20.010.080.00.000	B.II.2.a.7) Crediti v/Regione o Provincia Autonoma per finanziamento sanitario aggiuntivo corrente extra LEA	€	0	0	0		0							0		0				0					0	0		
2020201007000	1.20.20.20.010.090.00.000	B.II.2.a.8) Crediti v/Regione o Provincia Autonoma per spesa corrente - altro	€	18,228,000	18,948,510	720,510	1,109	18,228,000			55,058,841	8,556,477		45,782,963	18,948,510		0				0	4,775,886	1,912,027		2,984,720	9,275,877	18,948,510		
2020201008000	1.20.20.20.010.095.00.000	B.II.2.a.10) Crediti v/Regione o Provincia Autonoma per spesa corrente - STP (ex D.lgs. 286/98)	€	0	0	0		0							0		0				0					0	0		
2020201009000	1.20.20.20.010.100.00.000	B.II.2.a.11) Crediti v/Regione o Provincia Autonoma per ricerca	€	0	0	0		0							0		0				0					0	0		
2020201010000	1.20.20.20.010.110.00.000	B.II.2.a.12) Crediti v/Regione o Provincia Autonoma per mobilità attiva internazionale	€	0	0	0		0							0		0				0					0	0		
2020202000000	1.20.20.20.020.000.00.000	B.II.2.b) Crediti v/Regione o Provincia Autonoma per versamenti a patrimonio netto	€	60,200,000	55,543,426	(4,656,574)	(232)	60,200,000	0	0	10,052,830	8,126,300	0	6,582,872	55,543,426	0	0	0	0	0	0	13,098,709	5,578,561	7,501,148	25,895,050	3,469,958	55,543,426	0	0

COD_COGE_NI	COD_COGE_NI_OLD	Descrizione		Valore netto al 31/12/2018	Valore netto al 31/12/2019	Variazione	Adeguamento valori a migliaia di euro (+/-)	Valore iniziale LORDO al 31/12/2018	Incrementi dell'esercizio: Giroconti per riclassifica saldi di apertura su nuovi	Incrementi dell'esercizio: Giroconti crediti es. preced. (riclassific. e	Incrementi dell'esercizio: Incrementi dell'esercizio	Decrementi dell'esercizio: Decrementi per valori sorti in es. precedenti	Ulteriori trasferimenti / aggiornamenti	Decrementi dell'esercizio: Decrementi per valori sorti nell'esercizio	Valore finale LORDO al 31/12/2019	Di cui Fatture da emettere	Fondo svalutazione crediti al	Adeguamento valori fondo a migliaia di euro (+/-)	Utilizzo del fondo	Accantonamento al fondo	Fondo svalutazione crediti al	VALORE NOMINALE DEI CREDITI AL 31/12/ PER ANNO DI FORMAZIONE: Anno X-4 e precedenti	Anno X-3	Anno X-2	Anno X-1	Anno X	VALORE NETTO DEI CREDITI AL 31/12/2019 PER SCADENZA: Entro 12 mesi	Tra 1 e 5 anni	Oltre 5 anni
020010000	1.20.20.20.020.010.00.000	B.II.2.b.1) Crediti v/Regione o Provincia Autonoma per finanziamenti per investimenti	€	60,200,000	55,543,426	(4,656,574)	(232)	60,200,000			10,052,830	8,126,300		6,582,872	55,543,426		0				0	13,098,709	5,578,561	7,501,148	25,895,050	3,469,958	55,543,426		
2020202020000	1.20.20.20.020.020.00.000	B.II.2.b.2) Crediti v/Regione o Provincia Autonoma per incremento fondo dotazione	€	0	0	0		0							0		0				0					0	0		
2020202030000	1.20.20.20.020.030.00.000	B.II.2.b.3) Crediti v/Regione o Provincia Autonoma per ripiano perdite	€	0	0	0		0							0		0				0					0	0		
2020202040000	1.20.20.20.020.035.00.000	B.II.2.b.4) Crediti v/Regione o Provincia Autonoma per anticipazione ripiano disavanzo programmato dai Piani aziendali di cui all'art. 1, comma 528, L. 208/2015	€	0	0	0		0							0		0				0					0	0		
2020202050000	1.20.20.20.020.040.00.000	B.II.2.b.5) Crediti v/Regione per copertura debiti al 31/12/2005	€	0	0	0		0							0		0				0					0	0		
2020202060000	1.20.20.20.020.050.00.000	B.II.2.b.6) Crediti v/Regione o Provincia Autonoma per ricostituzione risorse da investimenti esercizi precedenti	€	0	0	0		0							0		0				0					0	0		
2020203000000	1.20.20.20.020.060.00.000	B.II.2.c) Crediti v/Regione o Provincia Autonoma per contributi L. 210/92	€	0	0	0		0							0		0				0					0	0		
2020204000000	1.20.20.20.020.070.00.000	B.II.2.d) Crediti v/Regione o Provincia Autonoma per contributi L. 210/92 – aziende sanitarie	€	0	0	0		0							0		0				0					0	0		
2020300000000	1.20.20.30.000.000.00.000	**B.II.3) Crediti v/Comuni**	€	24,000	26,658	2,658	284	24,000			41,964	10,206		29,384	26,658	626	0				0	1,336	9,230	145	3,367	12,580	0	26,658	
2020400000000	1.20.20.40.000.000.00.000	**B.II.4) Crediti v/Aziende sanitarie pubbliche**	€	125,355,000	78,189,793	(47,165,207)	(39)	125,355,000	0	0	119,549	90,376,805	0	317,376,142	78,189,793	38,749,747	0	0	0	0	0	29,944,543	1,298,251	827,974	2,907,388	43,211,637	78,189,793	0	0
2020401000000	1.20.20.40.010.000.00.000	B.II.4.a) Crediti v/Aziende sanitarie pubbliche della Regione	€	125,339,000	78,066,585	(47,272,415)	107	125,339,000	0	0	0	90,373,652	0	317,367,100	78,066,585	38,645,090	0	0	0	0	0	29,935,084	1,297,796	827,922	2,904,653	43,101,130	78,066,585	0	0
2020401010000	1.20.20.40.010.010.00.000	B.II.4.a.1) Crediti v/Aziende sanitarie pubbliche della Regione - per mobilità in compensazione	€	0	0	0	0	0	0	0	0	0	0	0	0	0	0	0	0	0	0	0	0	0	0	0	0	0	0
2020401010020	1.20.20.40.010.010.11.000	B.II.4.a.1.1) Crediti da Agenzie Tutela Salute della Regione per mobilità intraregionale in compensazione	€	0	0	0		0							0		0				0					0	0		
2020401020000	1.20.20.40.010.020.00.000	B.II.4.a.2) Crediti v/Aziende sanitarie pubbliche della Regione - per mobilità non in compensazione	€	0	0	0	0	0	0	0	0	0	0	0	0	0	0	0	0	0	0	0	0	0	0	0	0	0	0
2020401020020	1.20.20.40.010.020.11.000	B.II.4.a.2.1) Crediti da Agenzie Tutela Salute della Regione per mobilità non in compensazione	€	0	0	0		0							0		0				0					0	0		
2020401030000	1.20.20.40.010.030.00.000	B.II.4.a.3) Crediti v/Aziende sanitarie pubbliche della Regione - per altre prestazioni	€	125,339,000	78,066,585	(47,272,415)	107	125,339,000	0	0	360,468,230	90,373,652	0	317,367,100	78,066,585	38,645,090	0	0	0	0	0	29,935,084	1,297,796	827,922	2,904,653	43,101,130	78,066,585	0	0
2020401030020	1.20.20.40.010.030.11.000	B.II.4.a.3.1) Crediti da Agenzie Tutela Salute della Regione	€	120,063,000	68,237,384	(51,825,616)	37	120,063,000			342,206,496	88,435,497		305,596,652	68,237,384	36,363,496	0				0	29,898,114	1,201,505	508,055	19,866	36,609,844	68,237,384		
2020401030040	1.20.20.40.010.030.21.000	B.II.4.a.3.2) Crediti da Aziende Socio-Sanitarie Territoriali della Regione	€	5,264,000	9,737,160	4,473,160	317	5,264,000			18,111,634	1,926,402		11,712,389	9,737,160	2,258,346	0				0	36,970	96,291	319,867	2,884,787	6,399,245	9,737,160		
2020401030050	1.20.20.40.010.030.30.000	B.II.4.a.3.3) Crediti da IRCCS e Fondazioni di diritto pubblico della Regione	€	12,000	92,041	80,041	(247)	12,000			150,100	11,753		58,059	92,041	23,248	0				0					92,041	92,041		
2020401030060	1.20.20.40.010.040.00.000	B.II.4.a.4) Crediti v/ ATS per operazioni di conferimento/scorporo LR23/2015	€	0	0	0		0							0		0				0					0	0		
2020401030070	1.20.20.40.010.050.00.000	B.II.4.a.5) Crediti v/ ASST per operazioni di conferimento/scorporo LR23/2015	€	0	0	0		0							0		0				0					0	0		
2020402000000	1.20.20.40.020.000.00.000	B.II.4.b) Acconto quota FSR da distribuire	€	0	0	0		0							0		0				0					0	0		
2020403000000	1.20.20.40.025.000.00.000	B.II.4.c) Crediti v/Aziende sanitarie pubbliche della Regione per anticipazione ripiano disavanzo programmato dai Piani aziendali di cui all'art. 1, comma 528, L. 208/2015	€	0	0	0		0							0		0				0					0	0		
2020404000000	1.20.20.40.030.000.00.000	B.II.4.d) Crediti v/Aziende sanitarie pubbliche Extraregione	€	16,000	123,208	107,208	(146)	16,000			119,549	3,153		9,042	123,208	104,657	0				0	9,459	455	52	2,735	110,507	123,208		
2020405010000	1.20.20.40.035.000.00.000	B.II.4.e) Crediti v/ATS - per Contributi da Aziende sanitarie pubbliche della Regione o Prov. Aut. (extra fondo)	€	0	0	0		0							0		0				0					0	0		
2020405020000	1.20.20.40.040.000.00.000	B.II.4.f) Crediti v/ASST- per Contributi da Aziende sanitarie pubbliche della Regione o Prov. Aut. (extra fondo)	€	0	0	0		0							0		0				0					0	0		
2020405030000	1.20.20.40.045.000.00.000	B.II.4.g) Crediti v/IRCCS - per Contributi da Aziende sanitarie pubbliche della Regione o Prov. Aut. (extra fondo)	€	0	0	0		0							0		0				0					0	0		
2020500000000	1.20.20.50.000.000.00.000	**B.II.5) Crediti v/Società partecipate e/o enti dipendenti dalla Regione**	€	0	0	0	0	0	0	0	0	0	0	0	0	0	0	0	0	0	0	0	0	0	0	0	0	0	0
2020501000000	1.20.20.50.010.000.00.000	B.II.5.a) Crediti v/Enti Regionali	€	0	0	0	0	0	0	0	0	0	0	0	0	0	0	0	0	0	0	0	0	0	0	0	0	0	0
2020501010000	1.20.20.50.010.010.00.000	B.II.5.a.1) Crediti v/Arpa	€	0	0	0		0							0		0				0					0	0		
2020501020000	1.20.20.50.010.020.00.000	B.II.5.a.2) Crediti v/Altri enti regionali	€	0	0	0		0							0		0				0					0	0		
2020502000000	1.20.20.50.020.000.00.000	B.II.5.b) Crediti v/sperimentazioni gestionali	€	0	0	0		0							0		0				0					0	0		
2020503000000	1.20.20.50.030.000.00.000	B.II.5.c) Crediti v/società controllate e collegate (partecipate)	€	0	0	0		0							0		0				0					0	0		
2020600000000	1.20.20.60.000.000.00.000	**B.II.6) Crediti v/Erario**	€	17,000	7,859	(9,141)	(340)	17,000			9,852	16,660		1,993	7,859		0				0					7,859	7,859		
2020700000000	1.20.20.70.000.000.00.000	**B.II.7) Crediti v/Altri**	€	7,369,000	7,005,550	(363,450)	1,981	8,265,000	0	0	28,761,374	3,994,993	0	25,131,768	7,901,594	981,601	896,000	44	0	0	896,044	2,185,791	560,987	535,983	989,227	3,629,606	7,005,550	0	0
2020701000000	1.20.20.70.010.000.00.000	B.II.7.a) Crediti v/clienti privati	€	6,738,000	6,494,421	(243,579)		0									0												
2020701010000	1.20.20.70.010.100.00.000	B.II.7.a.1) Crediti verso clienti privati altro	€	4,851,000	5,250,427	399,427	2,350	5,747,000			19,081,178	2,624,872		16,059,185	6,146,471	749,318	896,000	44			896,044	1,584,769	251,859	504,365	783,485	3,021,993	5,250,427		
2020701020000	1.20.20.70.010.200.00.000	B.II.7.a.2) Crediti verso clienti privati per attività libero professionale	€	1,887,000	1,243,994	(643,006)	(46)	1,887,000			7,690,734	1,102,947		7,230,747	1,243,994	56,712	0				0	393,616	298,627	30,854	60,910	459,987	1,243,994		

020000000	1.20.20.70.020.000.00.000	B.II.7.b) Crediti v/gestioni liquidatorie	€	0	0	0		0						0		0				0					0	0		
030000000	1.20.20.70.030.000.00.000	B.II.7.c) Crediti v/altri soggetti pubblici	€	280,000	215,707	(64,293)	(185)	280,000			580,036	112,253		531,891	215,707	175,571	0			0	13,477	9,693	454	143,938	48,145	215,707		
20207040000000	1.20.20.70.040.000.00.000	B.II.7.d) Crediti v/altri soggetti pubblici per ricerca	€	0	0	0		0							0		0			0					0	0		
20207050000000	1.20.20.70.050.000.00.000	B.II.7.e) Altri crediti diversi	€	351,000	295,422	(55,578)	(138)	351,000	0	0	1,409,426	154,921	0	1,309,945	295,422	0	0	0	0	0	193,929	808	310	894	99,481	295,422	0	0
20207050010000	1.20.20.70.050.010.00.000	B.II.7.e.1) Altri Crediti diversi	€	351,000	295,422	(55,578)	(138)	351,000	0	0	1,409,426	154,921	0	1,309,945	295,422	0	0	0	0	0	193,929	808	310	894	99,481	295,422	0	0
20207050010010	1.20.20.70.050.010.10.000	B.II.7.e.1.1) Crediti v/clienti privati per anticipi mobilità attiva	€	0	0	0		0							0		0			0					0	0		
20207050010020	1.20.20.70.050.010.90.000	B.II.7.e.1.2) Altri Crediti diversi	€	351,000	295,422	(55,578)	(138)	351,000			1,409,426	154,921		1,309,945	295,422		0			0	193,929	808	310	894	99,481	295,422		
	1.20.20.70.050.020.00.000	B.II.7.e.2) Altri crediti diversi - V.Gestioni interne	€	0	0	0	0	0	0	0	0	0	0	0	0	0	0	0	0	0	0	0	0	0	0	0	0	0
20207050010030	1.20.20.70.050.020.10.000	B.II.7.e.2.1) Crediti da Bilancio Sanitario	€	0	0	0		0							0		0			0					0	0		
20207050010050	1.20.20.70.050.020.30.000	B.II.7.e.2.2) Crediti da Bilancio Sociale	€	0	0	0		0							0		0			0					0	0		
20207050010060	1.20.20.70.050.020.40.000	B.II.7.e.2.3) Crediti da Bilancio Ricerca	€	0	0	0		0							0		0			0					0	0		
20207050020000	1.20.20.70.050.030.00.000	B.II.7.e.3) Note di credito da emettere (diversi)	€	0	0	0		0							0		0			0					0	0		
20207060000000	1.20.20.70.060.000.00.000	B.II.7.f) Altri Crediti verso erogatori (privati accreditati e convenzionati) di prestazioni sanitarie	€	0	0	0		0	0	0	0	0	0	0	0	0	0	0	0	0	0	0	0	0	0	0	0	0
20207060010000	1.20.20.70.060.010.00.000	B.II.7.f.1) Altri Crediti verso erogatori (privati accreditati e convenzionati) di prestazioni sanitarie	€	0	0	0		0							0		0			0					0	0		
20207060020000	1.20.20.70.060.020.00.000	B.II.7.f.2) Note di credito da emettere (privati accreditati e convenzionati)	€	0	0	0		0							0		0			0					0	0		

030000000000000	1.20.30.00.000.000.00.000	**B.III. Attività finanziarie che non costituiscono immobilizzazioni**	€	0	0	0	0	0	0	0	0	0	0	0	0	0	0	0	0

COD_COGE_NI	COD_COGE_NI_OLD	Descrizione		Valore netto al 31/12/2018	Valore netto al 31/12/2019	Variazione	Adeguamento valori a migliaia di euro (+/-)	Costo storico al 31/12/2018	Giroconti per riclassifica saldi di apertura su nuovi	Rivalutazione es. preced.	Svalutazioni es. preced.	Valore iniziale	Ulteriori trasferimenti / aggiornamenti	Giroconti (+/-)	Rivalutazione dell'esercizio	Svalutazione dell'esercizio	Acquisizioni dell'esercizio e conferimenti	Cessioni d'esercizio (valore contabile netto)	Valore contabile
20301010000000	1.20.30.10.010.000.00.000	B.III.1) Partecipazioni in imprese controllate	€	0	0	0		0				0		0	0	0	0	0	0
20301020000000	1.20.30.10.015.000.00.000	B.III.1) Partecipazioni in imprese collegate	€	0	0	0		0				0		0	0	0	0	0	0
20301030000000	1.20.30.10.020.000.00.000	B.III.3) Partecipazioni in altre imprese	€	0	0	0		0				0		0	0	0	0	0	0
20302000000000	1.20.30.20.000.000.00.000	B.III.4) Altri titoli (diversi dalle partecipazioni)	€	0	0	0		0				0							0

Per Input vedi tabelle foglio Dettaglio_SP-San (Riga C220)

040000000000000	1.20.40.00.000.000.00.000	**B.IV. Disponibilità liquide**	€	38,134,000	71,995,244	33,861,244	(817)	38,134,000	0	575,421,243	541,559,585	71,995,244	

COD_COGE_NI	COD_COGE_NI_OLD	Descrizione		Valore netto al 31/12/2018	Valore netto al 31/12/2019	Variazione	Adeguamento valori a migliaia di euro (+/-)	Valore iniziale	Giroconti per riclassifica saldi di apertura su nuovi	Incrementi dell'esercizio	Decrementi dell'esercizio	Valore finale
20401000000000	1.20.40.10.000.000.00.000	B.IV.1) Cassa	€	21,000	22,284	1,284	(516)	21,000		59,855	58,055	22,284
20402000000000	1.20.40.20.000.000.00.000	B.IV.2) Istituto tesoriere	€	0	0	0		0				0
20403000000000	1.20.40.25.000.000.00.000	B.IV.3) Tesoreria Unica	€	38,018,000	71,927,263	33,909,263	395	38,018,000		574,694,685	540,785,817	71,927,263
20404000000000	1.20.40.30.000.000.00.000	B.IV.4) Conto corrente postale	€	95,000	45,697	(49,303)	(291)	95,000		666,701	715,713	45,697

Il totale rappresenta le disponibilità liquide e l'esistenza di numerario e di valori alla data di chiusura dell'esercizio.
Per i c/c presso l'istituto tesoriere sono vietate le compensazioni, pertanto in questa voce sono stati indicati esclusivamente i c/c con saldo attivo al 31/12.

100000000000000	1.30.00.00.000.000.00.000	**C) RATEI E RISCONTI ATTIVI**	€	68,000	55,721	(12,279)

20100000000000	1.30.10.00.000.000.00.000	**C.I Ratei attivi**	€	6,000	8,583	2,583	0	6,000	0	8,583	0

COD_COGE_NI	COD_COGE_NI_OLD	Descrizione		Valore netto al 31/12/2018	Valore netto al 31/12/2019	Variazione	Adeguamento valori a migliaia di euro (+/-)	Valore netto al 31/12/2018	Giroconti per riclassifica saldi di apertura su nuovi	Entro 12 mesi (2019)	Oltre 12 mesi (2019)
30101000000000	1.30.10.10.000.000.00.000	C.I.1) Ratei attivi v/terzi	€	6,000	8,583	2,583		6,000		8,583	0
30102000000000	1.30.10.20.000.000.00.000	C.I.2) Ratei attivi v/Aziende sanitarie pubbliche della Regione	€	0	0	0	0	0		0	0
30102010000000	1.30.10.20.010.000.00.000	C.I.2.1) Degenze in corso al 31/12	€	0	0	0		0			
30102030000000	1.30.10.20.030.000.00.000	C.I.2.2) Ratei attivi verso ats/asst/Fondazioni della Regione	€	0	0	0		0			

Per Input ratei attivi v/terzi vedi tabelle foglio Dettaglio_SP-San (Riga C426)

20200000000000	1.30.20.00.000.000.00.000	**C.II Risconti attivi**	€	62,000	47,138	(14,862)	0	62,000	0	47,138	0

COD_COGE_NI	COD_COGE_NI_OLD	Descrizione		Valore netto al 31/12/2018	Valore netto al 31/12/2019	Variazione	Adeguamento valori a migliaia di euro (+/-)	Valore netto al 31/12/2018	Giroconti per riclassifica saldi di apertura su nuovi	Entro 12 mesi (2019)	Oltre 12 mesi (2019)
30201000000000	1.30.20.10.000.000.00.000	C.II.1) Risconti attivi v/terzi	€	62,000	47,138	(14,862)		62,000		47,138	0
30202000000000	1.30.20.20.000.000.00.000	C.II.2) Risconti attivi v/Aziende sanitarie pubbliche della Regione	€	0	0	0		0			

Per Input risconti attivi v/terzi vedi tabelle foglio Dettaglio_SP-San (Riga C456)

400000000000000	1.60.00.00.000.000.00.000	**E) CONTI D'ORDINE**	€	19,963,000	30,646,366	10,683,366		0

COD_COGE_NI	COD_COGE_NI_OLD	Descrizione		Valore netto al 31/12/2018	Valore netto al 31/12/2019	Variazione	Adeguamento valori a migliaia di euro (+/-)	Valore iniziale	Giroconti per riclassifica saldi di apertura su nuovi	Incrementi dell'esercizio	Decrementi dell'esercizio	Valore finale
40100000000000	1.60.10.00.000.000.00.000	E.I) Canoni di leasing ancora da pagare	€	0	0	0		0				0
40200000000000	1.60.20.00.000.000.00.000	E.II) Depositi cauzionali	€	348,000	344,402	(3,598)	(78)	348,000			3,520	344,402
40300000000000	1.60.30.00.000.000.00.000	E.III) Beni in comodato	€	0	0	0		0				0
40400000000000	1.60.35.00.000.000.00.000	E.IV) CANONI DI PROJECT FINANCING ANCORA DA PAGARE	€	0	0	0		0				0
40500000000000	1.60.40.00.000.000.00.000	E.V) Altri conti d'ordine	€	19,615,000	30,301,964	10,686,964	0	19,615,000	0	10,696,964	10,000	30,301,964
40501000000000	1.60.40.10.000.000.00.000	E.VI) Garanzie prestate	€									
40501010000000	1.60.40.10.010.000.00.000	E.VI.1) Garanzie prestate: di cui fidejussioni	€	10,000	0	(10,000)		10,000			10,000	0
40501020000000	1.60.40.10.020.000.00.000	E.VI.2) Garanzie prestate: di cui avalli	€	0	0	0		0				0
40501030000000	1.60.40.10.030.000.00.000	E.VI.3) Garanzie prestate: di cui altre garanzie personali e reali	€	0	0	0		0				0
40502000000000	1.60.40.20.000.000.00.000	E.VII) Garanzie ricevute	€									
40502010000000	1.60.40.20.010.000.00.000	E.VII.1) Garanzie ricevute: di cui fidejussioni	€	19,605,000	30,301,964	10,696,964		19,605,000		10,696,964		30,301,964
40502020000000	1.60.40.20.020.000.00.000	E.VII.2) Garanzie ricevute: di cui avalli	€	0	0	0		0				0
40502030000000	1.60.40.20.030.000.00.000	E.VII.3) Garanzie ricevute: di cui altre garanzie personali e reali	€	0	0	0		0				0
40502040000000	1.60.40.25.000.000.00.000	E.VIII) Beni in contenzioso	€	0	0	0		0				0
40503000000000	1.60.40.30.000.000.00.000	E.IX) Altri impegni assunti	€									
40503010000000	1.60.40.30.010.000.00.000	E.IX.1) di cui contratti in service	€	0	0	0		0				0
40503020000000	1.60.40.30.020.000.00.000	E.IX.2) di cui conto visione	€	0	0	0		0				0

BOZZA R.I.B.A.

…030000000	1.60.40.30.030.000.00.000	E.IX.3) di cui impegni contrattuali pluriennali	€.	0	0	0		0				0
…040000000	1.60.40.30.040.000.00.000	E.IX.4) di cui altro	€.	0	0	0		0				0

0	3.00.00.00.000.000.00.000	PASSIVITA'	€.	509,822,000	489,419,308	(20,402,692)	0

COD_COGE_NI	COD_COGE_NI_OLD	Descrizione		Valore netto al 31/12/2018	Valore netto al 31/12/2019	Variazione	Adeguamento valori a migliaia di euro (+/-)	Consistenza iniziale	Giroconti per riclassifica saldi di apertura su nuovi	Giroconti / Riclassificazioni (+/-)	Assegnazioni nel corso dell'esercizio	Utilizzi per sterilizzazioni nell'esercizio	Ulteriori trasferimenti / aggiornamenti	Altre variazioni (+/-)	Totali dell'esercizio (+/-)	Consistenza finale	Riepilogo utilizzi dei 3 es. precedenti: Copertura perdite	Sterilizzazioni	Altri motivi
50100000000000	3.10.00.00.000.000.00.000	A) PATRIMONIO NETTO	€.	180,808,000	173,228,246	(7,579,754)	(835)	180,808,000	0	0	10,518,560	17,180,129	916,415	(1,833,765)	(7,578,919)	173,228,246			
50101000000000	3.10.10.00.000.000.00.000	A.I) FONDO DI DOTAZIONE	€.	259,000	258,972	(28)	(28)	259,000							0	258,972			
50102000000000	3.10.20.00.000.000.00.000	A.II) FINANZIAMENTI PER INVESTIMENTI	€.	172,124,000	165,070,300	(7,053,700)	(1,924)	172,124,000	0	0	10,052,830	16,110,776	839,935	(1,833,765)	(7,051,776)	165,070,300	0	0	0
50102010000000	3.10.20.10.000.000.00.000	A.II.1) Finanziamenti per beni di prima dotazione	€.	4,949,000	4,662,965	(286,035)	(26)	4,949,000				286,009			(286,009)	4,662,965			
50102020000000	3.10.20.20.000.000.00.000	A.II.2) Finanziamenti da Stato per investimenti	€.	1,033,000	1,031,642	(1,358)	(1,358)	1,033,000	0	0	0	0	0	0	0	1,031,642	0	0	0
50102020010000	3.10.20.20.010.000.00.000	A.II.2.a) Finanziamenti da Stato per investimenti - ex art. 20 legge 67/88	€.	1,033,000	1,031,642	(1,358)	(1,358)	1,033,000							0	1,031,642			
50102020020000	3.10.20.20.020.000.00.000	A.II.2.b) Finanziamenti da Stato per investimenti - ricerca	€.	0	0	0		0							0	0			
50102020030000	3.10.20.20.030.000.00.000	A.II.2.c) Finanziamenti da Stato per investimenti - altro	€.	0	0	0		0							0	0			
50102030000000	3.10.20.30.000.000.00.000	A.II.3) Finanziamenti da Regione per investimenti	€.	161,771,000	155,364,447	(6,406,553)	149	161,771,000			10,052,830	15,428,668	802,901	(1,833,765)	(6,406,702)	155,364,447			
50102040000000	3.10.20.40.000.000.00.000	A.II.4) Finanziamenti da altri soggetti pubblici per investimenti	€.	0	0	0		0							0	0			
50102050000000	3.10.20.50.000.000.00.000	A.II.5) Finanziamenti per investimenti da rettifica contributi in conto esercizio	€.	4,371,000	4,011,246	(359,754)	(689)	4,371,000				396,099	37,034		(359,065)	4,011,246			
50103000000000	3.10.30.00.000.000.00.000	A.III) RISERVE DA DONAZIONI E LASCITI VINCOLATI AD INVESTIMENTI	€.	5,893,000	5,483,185	(409,815)	(2,417)	5,893,000			465,730	929,057	55,929		(407,398)	5,483,185			
50104000000000	3.10.40.00.000.000.00.000	A.IV) ALTRE RISERVE	€.	2,532,000	2,415,789	(116,211)	3,534	2,532,000	0	0	0	140,296	20,551	0	(119,745)	2,415,789	0	0	0
50104010000000	3.10.40.10.000.000.00.000	A.IV.1) Riserve da rivalutazioni	€.	0	0	0		0							0	0			
50104020000000	3.10.40.20.000.000.00.000	A.IV.2) Riserve da plusvalenze da reinvestire	€.	158,000	144,275	(13,725)	(33)	158,000				13,692			(13,692)	144,275			
50104030000000	3.10.40.30.000.000.00.000	A.IV.3) Contributi da reinvestire	€.	0	0	0		0							0	0			
50104040000000	3.10.40.40.000.000.00.000	A.IV.4) Riserve da utili di esercizio destinati ad investimenti	€.	2,374,000	2,271,514	(102,486)	3,567	2,374,000				126,604	20,551		(106,053)	2,271,514			
50104050000000	3.10.40.50.000.000.00.000	A.IV.5) Riserve diverse	€.	0	0	0		0							0	0			
50105000000000	3.10.50.00.000.000.00.000	A.V) CONTRIBUTI PER RIPIANO PERDITE	€.	0	0	0	0	0	0	0	0	0	0	0	0	0	0	0	0
50105010000000	3.10.50.10.000.000.00.000	A.V.1) Contributi per copertura debiti al 31/12/2005	€.	0	0	0		0							0	0			
50105020000000	3.10.50.20.000.000.00.000	A.V.2) Contributi per ricostituzione risorse da investimenti esercizi precedenti	€.	0	0	0		0							0	0			
50105030000000	3.10.50.30.000.000.00.000	A.V.3) Altro	€.	0	0	0		0							0	0			
50106000000000	3.10.60.00.000.000.00.000	A.VI) UTILI (PERDITE) PORTATI A NUOVO	€.	0	0	0		0							0	0			
50107000000000	3.10.70.00.000.000.00.000	A.VII) UTILE (PERDITA) D'ESERCIZIO	€.	0	0	0		0							0				

Per input Finanziamenti vedi tabelle foglio Dettaglio_SP-San (Riga C489) - per Input Plus. E Contrib. Da reinvestire vedi tabelle foglio Dettaglio_SP_San (Riga C679-689)

COD_COGE_NI	COD_COGE_NI_OLD	Descrizione		Valore netto al 31/12/2018	Valore netto al 31/12/2019	Variazione	Adeguamento valori a migliaia di euro (+/-)	Consistenza iniziale	Giroconti per riclassifica saldi di apertura su nuovi	Accantonamenti d'esercizio	Riclassifiche d'esercizio (+/-)	Utilizzi d'esercizio	Ulteriori trasferimenti / aggiornamenti	Consistenza finale
60000000000000	3.20.00.00.000.000.00.000	B) FONDI PER RISCHI ED ONERI	€.	22,444,000	26,519,703	4,075,703	(390)	22,444,000	0	6,974,094	22,000	2,920,001	0	26,519,703
60100000000000	3.20.10.00.000.000.00.000	B.I) Fondi per imposte, anche differite	€.	0	0	0	0	0	0	0	0	0	0	0
60101000000000	3.20.10.10.000.000.00.000	B.I.1) Fondi per imposte	€.	0	0	0		0				0		0
60102000000000	3.20.10.20.000.000.00.000	B.I.1) Altri fondi per imposte	€.	0	0	0		0				0		0
60200000000000	3.20.20.00.000.000.00.000	B.II) Fondi per rischi	€.	10,916,000	11,761,030	845,030	382	10,916,000	0	2,789,000	0	1,944,355	0	11,761,030
60201000000000	3.20.20.10.000.000.00.000	B.II.1) Fondo rischi per cause civili ed oneri processuali	€.	0	0	0		0				0		0
60202000000000	3.20.20.20.000.000.00.000	B.II.2) Fondo rischi per contenzioso personale dipendente	€.	0	0	0		0				0		0
60203000000000	3.20.20.30.000.000.00.000	B.II.3) Fondo rischi connessi all'acquisto di prestazioni sanitarie da privato	€.	0	0	0		0				0		0
60204000000000	3.20.20.40.000.000.00.000	B.II.4) Fondo rischi per copertura diretta dei rischi (autoassicurazione)	€.	10,366,000	11,404,521	1,038,521	215	10,366,000		2,789,000	(91,049)	1,659,645		11,404,521
60205000000000	3.20.20.41.000.000.00.000	B.II.5) Fondo rischi per franchigia assicurativa	€.	0	0	0		0				0		0
60206000000000	3.20.20.42.000.000.00.000	B.II.6) Fondo rischi per interessi di mora	€.	0	0	0		0				0		0
60207000000000	3.20.20.50.000.000.00.000	B.II.7) Altri fondi rischi	€.	550,000	356,509	(193,491)	167	550,000			91,049	284,707		356,509
60300000000000	3.20.30.00.000.000.00.000	B.III) Fondi da distribuire	€.	0	0	0	0	0	0	0	0	0	0	0
60400000000000	3.20.40.00.000.000.00.000	B.IV) Quote inutilizzate contributi	€.	2,814,000	4,855,922	2,041,922	(111)	2,814,000	0	2,327,489	676,809	962,265	0	4,855,922
60401000000000	3.20.40.05.000.000.00.000	B.IV.1) Quote inutilizzate contributi da Regione o Prov. Aut. per quota F.S. indistinto finalizzato	€.	0	0	0		0						0
60402000000000	3.20.40.10.000.000.00.000	B.IV.2) Quote inutilizzate contributi da Regione o Prov. Aut. per quota F.S. vincolato	€.	404,000	1,937,867	1,533,867	391	404,000	0	1,521,775	349,402	337,701	0	1,937,867
60402010000000	3.20.40.10.010.000.00.000	B.IV.2.1) Quote inutilizzate contributi da Regione o Prov. Aut. per quota F.S. indistinto	€.	223,000	1,566,300	1,343,300	205	223,000		1,350,000		6,905		1,566,300
60402020000000	3.20.40.10.020.000.00.000	B.IV.2.2) Quote inutilizzate contributi da Regione o Prov. Aut. per quota F.S. vincolato	€.	0	0	0		0						0
60402030000000	3.20.40.10.030.000.00.000	B.IV.2.3) Quote inutilizzate contributi vincolati dell'esercizio da Asl/Ao/Fondazioni per quota FSR Indistinto	€.	66,000	0	(66,000)		66,000			(66,000)			0
60402040000000	3.20.40.10.040.000.00.000	B.IV.2.4) Quote inutilizzate contributi vincolati dell'esercizio da Asl/Ao/Fondazioni per quota FSR Vincolato	€.	115,000	371,567	256,567	186	115,000		171,775	415,402	330,796		371,567
60403000000000	3.20.40.20.000.000.00.000	B.IV.3) Quote inutilizzate contributi vincolati da soggetti pubblici (extra fondo)	€.	57,000	96,832	39,832	293	57,000		23,844	22,000	6,305		96,832
60404000000000	3.20.40.30.000.000.00.000	B.IV.4) Quote inutilizzate contributi per ricerca	€.	0	0	0	0	0	0	0	0	0	0	0
60404010000000	3.20.40.30.010.000.00.000	B.IV.4.1) Quote inutilizzate contributi vincolati dell'esercizio per ricerca da Ministero	€.	0	0	0		0						0
60404020000000	3.20.40.30.020.000.00.000	B.IV.4.2) Quote inutilizzate contributi vincolati dell'esercizio per ricerca da Regione	€.	0	0	0		0						0
60404030000000	3.20.40.30.030.000.00.000	B.IV.4.3) Quote inutilizzate contributi vincolati dell'esercizio per ricerca da Asl/Ao/Fondazioni	€.	0	0	0		0						0
60404040000000	3.20.40.30.040.000.00.000	B.IV.4.4) Quote inutilizzate contributi vincolati dell'esercizio per ricerca da altri Enti Pubblici	€.	0	0	0		0						0

COD_COGE_NI	COD_COGE_NI_OLD	Descrizione		Valore netto al 31/12/2018	Valore netto al 31/12/2019	Variazione	Adeguamento valori a migliaia di euro (+/-)	Consistenza iniziale	Giroconti per riclassifica saldi di apertura su nuovi	Accantonamenti d'esercizio	Riclassifiche d'esercizio (+/-)	Utilizzi d'esercizio	Ulteriori trasferimenti / aggiornamenti	Consistenza finale
050000000	3.20.40.30.050.000.00.000	B.IV.4.5) Quote inutilizzate contributi vincolati dell'esercizio per ricerca da privati	€.	0	0	0		0						0
604050000000000	3.20.40.40.000.000.00.000	B.IV.6) Quote inutilizzate contributi vincolati da privati	€.	2,353,000	2,821,223	468,223	(795)	2,353,000		781,870	305,407	618,259		2,821,223

605000000000000	3.20.50.00.000.000.00.000	**B.V) Altri fondi per oneri e spese**	€.	8,714,000	9,902,751	1,188,751	(661)	8,714,000	0	1,857,605	(654,809)	13,384	0	9,902,751

COD_COGE_NI	COD_COGE_NI_OLD	Descrizione		Valore netto al 31/12/2018	Valore netto al 31/12/2019	Variazione	Adeguamento valori a migliaia di euro (+/-)	Consistenza iniziale	Giroconti per riclassifica saldi di apertura su nuovi	Accantonamenti d'esercizio	Riclassifiche d'esercizio (+/-)	Utilizzi d'esercizio	Ulteriori trasferimenti / aggiornamenti	Consistenza finale
605010000000000	3.20.50.10.000.000.00.000	B.V.1) Fondi integrativi pensione	€.	0	0	0	0	0	0	0	0	0	0	0
605010100000000	3.20.50.10.010.000.00.000	B.V.1.1) Fondi integrativi pensione aziendali	€.	0	0	0		0				0		0
605010200000000	3.20.50.10.020.000.00.000	B.V.1.2) Fondo integrativo pensione contrattuale	€.	0	0	0		0				0		0
605020100000000	3.20.50.20.000.000.00.000	B.V.2) Fondo per rinnovi contrattuali	€.	6,215,000	7,334,217	1,119,217	(96)	6,215,000	0	1,119,313	0	0	0	7,334,217
605020100100000	3.20.50.20.010.000.00.000	B.V.2.1) Fondo per Rinnovi contratt. - dirigenza medica	€.	4,912,000	5,544,215	632,215	641	4,912,000		631,574		0		5,544,215
605020100200000	3.20.50.20.020.000.00.000	B.V.2.2) Fondo per Rinnovi contratt.- dirigenza non medica	€.	720,000	841,743	121,743	(192)	720,000		121,935		0		841,743
605020100300000	3.20.50.20.030.000.00.000	B.V.2.3) Fondo per Rinnovi contratt.: - comparto	€.	331,000	529,408	198,408	(545)	331,000		198,953		0		529,408
605020100400000	3.20.50.20.040.000.00.000	B.V.2.4) Fondo per Rinnovi convenzioni MMG/PLS/MCA ed altri	€.	0	0	0		0				0		0
605020100500000	3.20.50.20.050.000.00.000	B.V.2.5) Fondo per Rinnovi contratt.: medici SUMAI	€.	252,000	418,851	166,851		252,000		166,851		0		418,851
605030100000000	3.20.50.30.000.000.00.000	B.V.3) Altri fondi per oneri e spese	€.											
605030100100000	3.20.50.30.100.000.00.000	B.V.3.1) Altri fondi per oneri e spese - altro	€.	929,000	1,222,432	293,432	(565)	929,000	(162,599)		469,980	13,384		1,222,432
605030100200000	3.20.50.30.200.000.00.000	B.V.3.2) Altri fondi per Libera Professione	€.	1,570,000	954,915	(615,085)		1,570,000		509,704	(1,124,789)	0		954,915
605040100000000	3.20.50.40.000.000.00.000	B.V.4) Altri Fondi incentivi funzioni tecniche Art. 113 D.Lgs 50/2016	€.	0	391,187	391,187		0	162,599	228,588		0		391,187

606000000000000	3.30.00.00.000.000.00.000	**C) TRATTAMENTO DI FINE RAPPORTO**	€.	1,490,000	1,395,409	(94,591)	(59)	1,490,000	0	185,000	0	279,532	0	1,395,409
606010000000000	3.30.10.00.000.000.00.000	**C.I) Fondo per premi operosità**	€.	1,490,000	1,395,409	(94,591)	(59)	1,490,000	0	185,000	0	279,532	0	1,395,409

COD_COGE_NI	COD_COGE_NI_OLD	Descrizione		Valore netto al 31/12/2018	Valore netto al 31/12/2019	Variazione	Adeguamento valori a migliaia di euro (+/-)	Consistenza iniziale	Giroconti per riclassifica saldi di apertura su nuovi	Accantonamenti d'esercizio	Riclassifiche d'esercizio (+/-)	Utilizzi d'esercizio	Ulteriori trasferimenti / aggiornamenti	Consistenza finale
606010100000000	3.30.10.10.000.000.00.000	C.I.1) Premi Sumai fino al 1994	€.	0	0	0		0				0		0
606010200000000	3.30.10.20.000.000.00.000	C.I.2) Premi Sumai dal 1995/1997	€.	84,000	84,000	0		84,000				0		84,000
606010300000000	3.30.10.30.000.000.00.000	C.I.3) Premi Sumai dal 1/1/1998	€.	1,406,000	1,311,409	(94,591)	(59)	1,406,000		185,000		279,532		1,311,409

N.B.: Il totale del fondo premio operosità medici SUMAI è dato dalla somma delle tre righe (1994; 1997; 1998)

				Valore netto al 31/12/2018	Valore netto al 31/12/2019	Variazione	Adeguamento valori a migliaia di euro (+/-)	Consistenza iniziale	Giroconti per riclassifica saldi di apertura su nuovi	Accantonamenti d'esercizio	Riclassifiche d'esercizio (+/-)	Utilizzi d'esercizio	Ulteriori trasferimenti / aggiornamenti	Consistenza finale
606020000000000	3.30.20.00.000.000.00.000	**C.II) Fondo per trattamento di fine rapporto dipendenti**	€.	0	0	0		0				0		0

				Valore netto al 31/12/2018	Valore netto al 31/12/2019	Variazione	Adeguamento valori a migliaia di euro (+/-)	Consistenza iniziale	Giroconti per riclassifica saldi di apertura su nuovi conti SP (+/-)	Accantonamenti d'esercizio	Riclassifiche d'esercizio (+/-)	Utilizzi d'esercizio	Ulteriori trasferimenti / aggiornamenti	Consistenza finale
606030000000000	3.30.30.00.000.000.00.000	C.III) FONDO PER TRATTAMENTI DI QUIESCENZA E SIMILI	€.	0	0	0		0				0		0

700000000000000	3.40.00.00.000.000.00.000	**D) DEBITI**	€.	305,076,000	288,020,268	(17,055,732)	2,989	305,076,000	0	0	0	802,667,686	0	93,467,344	726,259,063	288,020,268	5,385,922	0	10,841,705	9,771,938	8,198,837	182,667,608	76,540,180	270,439,753	9,557,515	8,023,000

											Incrementi dell'esercizio			Decrementi dell'esercizio					VALORE DEI DEBITI AL 31/12/2019 PER ANNO DI FORMAZIONE					Debiti al 31/12/2019 per scadenza		
				Valore netto al 31/12/2018	Valore netto al 31/12/2019	Variazione	Adeguamento valori a migliaia di euro (+/-)	Valore iniziale	Giroconti per riclassifica saldi di apertura su nuovi conti SP (+/-)	Di cui per acquisto cespiti (iniziale)	Giroconti debiti es. preced. (riclassific. e	Incrementi dell'esercizio	Ulteriori trasferimenti / aggiornamenti	Decrementi per valori sorti in es. precedenti	Decrementi per valori sorti nell'esercizio	Valore finale	Di cui Fatture da ricevere	Di cui per acquisto cespiti (finale)	Anno X-4 e precedenti	Anno X-3	Anno X-2	Anno X-1	Anno X	Entro 12 mesi	Tra 1 e 5 anni	Oltre 5 anni
701000000000000	3.40.10.00.000.000.00.000	**D.I. Debiti per Mutui passivi**	€.	0	0	0		0								0							0	0		

A fronte di mutui o finanziamenti indicare se sono state prestate garanzie reali su beni di proprietà aziendale per garantire i debiti.

702000000000000	3.40.20.00.000.000.00.000	**D.II. Debiti v/Stato**	€.	15,000	19,836	4,836	306	15,000	0	0	0	29,018	0	15,306	9,182	19,836	0	0	0	0	0	0	19,836	19,836	0	0

											Incrementi dell'esercizio			Decrementi dell'esercizio					VALORE DEI DEBITI AL 31/12/2019 PER ANNO DI FORMAZIONE					Debiti al 31/12/2019 per scadenza		
COD_COGE_NI	COD_COGE_NI_OLD	Descrizione		Valore netto al 31/12/2018	Valore netto al 31/12/2019	Variazione	Adeguamento valori a migliaia di euro (+/-)	Valore iniziale	Giroconti per riclassifica saldi di apertura su nuovi conti SP (+/-)	Di cui per acquisto cespiti (iniziale)	Giroconti debiti es. preced. (riclassific. e	Incrementi dell'esercizio	Ulteriori trasferimenti / aggiornamenti	Decrementi per valori sorti in es. precedenti	Decrementi per valori sorti nell'esercizio	Valore finale	Di cui Fatture da ricevere	Di cui per acquisto cespiti (finale)	Anno X-4 e precedenti	Anno X-3	Anno X-2	Anno X-1	Anno X	Entro 12 mesi	Tra 1 e 5 anni	Oltre 5 anni
702010000000000	3.40.20.10.000.000.00.000	D.II.1) Debiti v/Stato per mobilità passiva extraregionale	€.	0	0	0		0								0							0	0		
702020000000000	3.40.20.20.000.000.00.000	D.II.2) Debiti v/Stato per mobilità passiva internazionale	€.	0	0	0		0								0							0	0		
702030000000000	3.40.20.30.000.000.00.000	D.II.3) Acconto quota FSR v/Stato	€.	0	0	0		0								0							0	0		
702040000000000	3.40.20.40.000.000.00.000	D.II.4) Debiti v/Stato per restituzione finanziamenti - per ricerca	€.	0	0	0		0								0							0	0		
702050000000000	3.40.20.50.000.000.00.000	D.II.5) Altri debiti v/Stato - Ministeri	€.	15,000	19,836	4,836	306	15,000				29,018		15,306	9,182	19,836							19,836	19,836		

703000000000000	3.40.30.00.000.000.00.000	**D.III. Debiti v/Regione**	€.	0	636,301	636,301	0	0	0	0	0	640,190	0	0	3,889	636,301	0	0	0	0	0	0	636,301	636,301	0	0

											Incrementi dell'esercizio			Decrementi dell'esercizio					VALORE DEI DEBITI AL 31/12/2019 PER ANNO DI FORMAZIONE					Debiti al 31/12/2019 per scadenza		
COD_COGE_NI	COD_COGE_NI_OLD	Descrizione		Valore netto al 31/12/2018	Valore netto al 31/12/2019	Variazione	Adeguamento valori a migliaia di euro (+/-)	Valore iniziale	Giroconti per riclassifica saldi di apertura su nuovi conti SP (+/-)	Di cui per acquisto cespiti (iniziale)	Giroconti debiti es. preced. (riclassific. e	Incrementi dell'esercizio	Ulteriori trasferimenti / aggiornamenti	Decrementi per valori sorti in es. precedenti	Decrementi per valori sorti nell'esercizio	Valore finale	Di cui Fatture da ricevere	Di cui per acquisto cespiti (finale)	Anno X-4 e precedenti	Anno X-3	Anno X-2	Anno X-1	Anno X	Entro 12 mesi	Tra 1 e 5 anni	Oltre 5 anni
703010000000000	3.40.30.10.000.000.00.000	D.III.1) Debiti v/Regione o Provincia Autonoma per finanziamenti - GSA	€.	0	0	0		0								0							0	0		
703020000000000	3.40.30.15.000.000.00.000	D.III.2) Debiti v/Regione o Provincia Autonoma per finanziamenti	€.	0	0	0		0								0							0	0		
703030000000000	3.40.30.20.000.000.00.000	D.III.3) Debiti v/Regione o Provincia Autonoma per mobilità passiva intraregionale	€.	0	0	0		0								0							0	0		
703040000000000	3.40.30.30.000.000.00.000	D.III.4) Debiti v/Regione o Provincia Autonoma per mobilità passiva extraregionale	€.	0	0	0		0								0							0	0		
703050000000000	3.40.30.35.000.000.00.000	D.III.5) Debiti v/Regione o Provincia Autonoma per mobilità passiva internazionale	€.	0	0	0		0								0							0	0		
703060000000000	3.40.30.40.000.000.00.000	D.III.6) Acconto quota FSR da Regione o Provincia Autonoma	€.	0	0	0		0								0							0	0		
703070000000000	3.40.30.45.000.000.00.000	D.III.7) Acconto da Regione o Provincia Autonoma per anticipazione ripiano disavanzo programmato dai Piani aziendali di cui all'art. 1, comma 528, L. 208/2015	€.	0	0	0		0								0							0	0		
703080000000000	3.40.30.46.000.000.00.000	D.III.8) Debiti v/Regione o Provincia Autonoma per contributi L. 210/92	€.	0	0	0		0								0							0	0		

000000000000	3.40.30.47.000.000.00.000	D.III.9) Altri debiti v/Regione o Provincia Autonoma – GSA	€	0	0	0		0								0							0	0		
010000000000	3.40.30.50.000.000.00.000	D.III.10.a) Altri debiti v/Regione o Provincia Autonoma	€	0	636.301	636.301		0				640.190			3.889	636.301							636.301	636.301		
703100200000000	3.40.30.60.000.000.00.000	D.III.10.b) Altri debiti vs Regione per restituzione annualità 2011 e precedenti	€	0	0	0		0								0							0	0		
703100300000000	3.40.30.70.000.000.00.000	D.III.10.c) Debiti vs Regione per recuperi prestazioni STP	€	0	0	0		0								0							0	0		

										Incrementi dell'esercizio				Decrementi dell'esercizio					VALORE DEI DEBITI AL 31/12/2019 PER ANNO DI FORMAZIONE					Debiti al 31/12/2019 per scadenza		
				Valore netto al 31/12/2018	Valore netto al 31/12/2019	Variazione	Adeguamento valori a migliaia di euro (+/-)	Valore iniziale	Giroconti per riclassifica saldi di apertura su nuovi conti SP (+/-)	Di cui per acquisto cespiti (iniziale)	Giroconti debiti es. preced. (riclassific. e	Incrementi dell'esercizio	Ulteriori trasferimenti / aggiornamenti	Decrementi per valori sorti in es. precedenti	Decrementi per valori sorti nell'esercizio	Valore finale	Di cui Fatture da ricevere	Di cui per acquisti cespiti (finale)	Anno X-4 e precedenti	Anno X-3	Anno X-2	Anno X-1	Anno X	Entro 12 mesi	Tra 1 e 5 anni	Oltre 5 anni
7090000000000000	3.40.40.00.000.000.00.000	**D.IV. Debiti v/Comuni**	€	69.000	182.645	113.645	425	69.000				312.094		60.520	138.354	182.645	173.739				8.905		173.740	182.645		
7050000000000000	3.40.50.00.000.000.00.000	**D.V. Debiti v/Aziende sanitarie pubbliche**	€	131.802.000	127.877.389	(4.924.611)	(215)	131.802.000	0	0	0	19.077.622	0	11.571.643	11.430.976	127.877.389	3.683.588	0	915.167	4.948.368	1.829.487	112.637.705	7.546.662	124.158.537	3.718.852	0

										Incrementi dell'esercizio				Decrementi dell'esercizio					VALORE DEI DEBITI AL 31/12/2019 PER ANNO DI FORMAZIONE					Debiti al 31/12/2019 per scadenza		
COD_COGE_NI	COD_COGE_NI_OLD	Descrizione		Valore netto al 31/12/2018	Valore netto al 31/12/2019	Variazione	Adeguamento valori a migliaia di euro (+/-)	Valore iniziale	Giroconti per riclassifica saldi di apertura su nuovi conti SP (+/-)	Di cui per acquisto cespiti (iniziale)	Giroconti debiti es. preced. (riclassific. e	Incrementi dell'esercizio	Ulteriori trasferimenti / aggiornamenti	Decrementi per valori sorti in es. precedenti	Decrementi per valori sorti nell'esercizio	Valore finale	Di cui Fatture da ricevere	Di cui per acquisti cespiti (finale)	Anno X-4 e precedenti	Anno X-3	Anno X-2	Anno X-1	Anno X	Entro 12 mesi	Tra 1 e 5 anni	Oltre 5 anni
705010000000000	3.40.50.10.000.000.00.000	D.V.1) Debiti v/Aziende sanitarie pubbliche della Regione	€	131.532.000	127.687.702	(3.844.298)	99	131.532.000	0	0	0	18.940.618	0	11.432.160	11.352.855	127.687.702	3.679.452	0	850.146	4.809.797	1.821.305	112.618.690	7.587.764	123.968.850	3.718.852	0
705010100000000	3.40.50.10.010.000.00.000	D.V.1.a) Debiti v/Aziende sanitarie pubbliche della Regione - per quota FSR	€	0	0	0	0	0	0	0	0	0	0	0	0	0	0	0	0	0	0	0	0	0	0	0
705010110020000	3.40.50.10.010.011.00.000	D.V.1.b) Debiti v/ats della Regione - per quota FSR	€	0	0	0		0								0							0	0		
705010100400000	3.40.50.10.010.021.00.000	D.V.1.b) Debiti v/ASST della Regione - per quota FSR	€	0	0	0		0								0							0	0		
705010100500000	3.40.50.10.010.030.00.000	D.V.1.c) Debiti v/Irccs - Fondazioni di dir. Pubblico della Regione - per quota FSR	€	0	0	0		0								0							0	0		
705010200000000	3.40.50.10.020.000.00.000	D.V.1.b) Debiti v/Aziende sanitarie pubbliche della Regione - per finanziamento sanitario aggiuntivo corrente LEA	€	0	0	0		0								0							0	0		
705010300000000	3.40.50.10.030.000.00.000	D.V.1.c) Debiti v/Aziende sanitarie pubbliche della Regione - per finanziamento sanitario aggiuntivo corrente extra LEA	€	0	0	0		0								0							0	0		
705010400000000	3.40.50.10.040.000.00.000	D.V.1.d) Debiti v/Aziende sanitarie pubbliche della Regione - per mobilità in compensazione	€	109.937.000	109.937.914	914	914	109.937.000	0	0	0	0	0	0	0	109.937.914	0	0	0	0	0	109.937.914	0	109.937.914	0	0
705010400200000	3.40.50.10.040.011.00.000	D.V.1.d.1) Debiti verso Agenzie Tutela Salute della Regione per mobilità intraregionale	€	109.937.000	109.937.914	914	914	109.937.000								109.937.914						109.937.914	0	109.937.914		
705010400300000	3.40.50.10.040.020.00.000	D.V.1.d.2) Debiti verso Aziende Sanitarie Locali della regione per anticipi mobilità attiva privata extraregione	€	0	0	0		0								0							0	0		
705010500000000	3.40.50.10.050.000.00.000	D.V.1.e) Debiti v/Aziende sanitarie pubbliche della Regione - per mobilità non in compensazione	€	0	0	0		0								0							0	0		
705010600000000	3.40.50.10.060.000.00.000	D.V.1.f) Debiti v/Aziende sanitarie pubbliche della Regione - per altre prestazioni	€	11.373.000	12.171.510	798.510	(1.467)	11.373.000	0	0	0	16.598.916	0	5.237.519	10.561.420	12.171.510	3.679.452	0	850.146	784.138	1.818.954	2.680.776	6.037.496	12.171.510	0	0
705010600200000	3.40.50.10.060.011.00.000	D.V.1.f.1) Debiti verso Agenzie Tutela Salute della Regione	€	6.246.000	3.560.327	(2.685.673)	(1.714)	6.246.000				3.837.711		3.387.330	8.134.334	3.560.327	660.009		839.805	774.508	627.606	615.031	703.377	3.560.327		
705010600400000	3.40.50.10.060.021.00.000	D.V.1.f.2) Debiti verso Aziende Socio-Sanitarie Territoriali della Regione	€	4.984.000	8.557.939	3.573.939	(12)	4.984.000				7.607.340		1.713.745	2.319.644	8.557.939	3.000.512		10.341	2.809	1.191.348	2.065.745	5.287.696	8.557.939		
705010600500000	3.40.50.10.060.030.00.000	D.V.1.f.3) Debiti verso Irccs e Fondazioni di diritto pubblico della Regione	€	143.000	53.244	(89.756)	259	143.000				153.865		136.438	107.442	53.244	18.931			6.821			46.423	53.244		
705010600600000	3.40.50.10.070.000.00.000	D.V.1.g) Debiti v/ ATS per operazioni di conferimento/scorporo LR23/2015	€	4.852.000	0	(4.852.000)	(29)	4.852.000						4.851.971		0							0	0		
705010600700000	3.40.50.10.080.000.00.000	D.V.1.h) Debiti v/ ASST per operazioni di conferimento/scorporo LR23/2015	€	5.370.000	5.578.278	208.278	681	5.370.000				2.341.702		1.342.670	791.435	5.578.278				4.025.659	2.351		1.550.268	1.859.426	3.718.852	
705010700000000	3.40.50.10.090.000.00.000	D.V.1.i) Debiti v/Aziende sanitarie pubbliche della Regione - altre prestazioni per STP	€	0	0	0		0								0							0	0		
705010800100000	3.40.50.10.100.010.00.000	D.V.1.n) Debiti v/ATS - per Contributi da Aziende sanitarie pubbliche della Regione o Prov. Aut. (extra fondo)	€	0	0	0		0								0							0	0		
705010800200000	3.40.50.10.100.020.00.000	D.V.1.n) Debiti v/ASST - per Contributi da Aziende sanitarie pubbliche della Regione o Prov. Aut. (extra fondo)	€	0	0	0		0								0							0	0		
705010800300000	3.40.50.10.100.030.00.000	D.V.1.p) Debiti v/IRCCS - per Contributi da Aziende sanitarie pubbliche della Regione o Prov. Aut. (extra fondo)	€	0	0	0		0								0							0	0		
705010900000000	3.40.50.10.110.000.00.000	D.V.1.k) Debiti v/Aziende sanitarie pubbliche della Regione - per contributi L. 210/92	€	0	0	0		0								0							0	0		
705020000000000	3.40.50.20.000.000.00.000	D.V.2) Debiti v/Aziende sanitarie pubbliche Extraregione	€	270.000	189.687	(80.313)	(314)	270.000	0	0	0	137.005	0	138.883	78.121	189.687	4.136	0	65.021	38.571	8.192	19.019	58.884	189.687	0	0
705020100000000	3.40.50.20.010.000.00.000	D.V.2.1) Debiti v/Aziende sanitarie pubbliche di altre Regioni per Mobilità passiva non compensata - Altre prestazioni	€	0	0	0		0								0							0	0		
705020200000000	3.40.50.20.020.000.00.000	D.V.2.2) Debiti v/Aziende sanitarie pubbliche di altre Regioni - Altro	€	270.000	189.687	(80.313)	(314)	270.000				137.005		138.883	78.121	189.687	4.136		65.021	38.571	8.192	19.019	58.884	189.687		
705030000000000	3.40.50.30.000.000.00.000	D.V.3) Debiti v/Aziende sanitarie pubbliche della Regione per versamenti c/patrimonio netto	€	0	0	0	0	0	0	0	0	0	0	0	0	0	0	0	0	0	0	0	0	0	0	0
705030100000000	3.40.50.30.100.000.00.000	D.V.3.a) Debiti v/Aziende sanitarie pubbliche della Regione per versamenti c/patrimonio netto - finanziamenti per investimenti	€	0	0	0		0								0							0	0		
705030200000000	3.40.50.30.200.000.00.000	D.V.3.b) Debiti v/Aziende sanitarie pubbliche della Regione per versamenti c/patrimonio netto - incremento fondo dotazione	€	0	0	0		0								0							0	0		
705030300000000	3.40.50.30.300.000.00.000	D.V.3.c) Debiti v/Aziende sanitarie pubbliche della Regione per versamenti c/patrimonio netto - ripiano perdite	€	0	0	0		0								0							0	0		
705030400000000	3.40.50.30.400.000.00.000	D.V.3.d) Debiti v/Aziende sanitarie pubbliche della Regione per versamenti c/patrimonio netto - ripiano disavanzo programmato dai Piani aziendali di cui all'art. 1, comma 528, L. 208/2015	€	0	0	0		0								0							0	0		
705030500000000	3.40.50.30.500.000.00.000	D.V.3.e) Debiti v/Aziende sanitarie pubbliche della Regione per versamenti c/patrimonio netto - altro	€	0	0	0		0								0							0	0		
7060000000000	3.40.60.00.000.000.00.000	**D.VI. DEBITI V/ SOCIETA' PARTECIPATE E/O ENTI DIPENDENTI DELLA REGIONE**	€	0	1.850	1.850	0	0	0	0	0	2.598	0	0	748	1.850	0	0	0	0	0	0	1.850	1.850	0	0

										Incrementi dell'esercizio				Decrementi dell'esercizio					VALORE DEI DEBITI AL 31/12/2019 PER ANNO DI FORMAZIONE					Debiti al 31/12/2019 per scadenza		
COD_COGE_NI	COD_COGE_NI_OLD	Descrizione		Valore netto al 31/12/2018	Valore netto al 31/12/2019	Variazione	Adeguamento valori a migliaia di euro (+/-)	Valore iniziale	Giroconti per riclassifica saldi di apertura su nuovi conti SP (+/-)	Di cui per acquisto cespiti (iniziale)	Giroconti debiti es. preced. (riclassific. e	Incrementi dell'esercizio	Ulteriori trasferimenti / aggiornamenti	Decrementi per valori sorti in es. precedenti	Decrementi per valori sorti nell'esercizio	Valore finale	Di cui Fatture da ricevere	Di cui per acquisti cespiti (finale)	Anno X-4 e precedenti	Anno X-3	Anno X-2	Anno X-1	Anno X	Entro 12 mesi	Tra 1 e 5 anni	Oltre 5 anni
706010000000000	3.40.60.10.000.000.00.000	D.VI.1) Debiti v/enti regionali	€	0	1.850	1.850	0	0	0	0	0	2.598	0	0	748	1.850	0	0	0	0	0	0	1.850	1.850	0	0
706010100000000	3.40.60.10.010.000.00.000	D.VI.1) Debiti v/Arpa	€	0	1.850	1.850		0				2.598			748	1.850							1.850	1.850		
706010200000000	3.40.60.10.020.000.00.000	D.VI.2) Debiti v/altri Enti regionali	€	0	0	0		0								0							0	0		
706020000000000	3.40.60.20.000.000.00.000	D.VI.2) Debiti v/sperimentazioni gestionali	€	0	0	0		0								0							0	0		
706030000000000	3.40.60.30.000.000.00.000	D.VI.3) Debiti v/altre partecipate	€	0	0	0	0	0	0	0	0	0	0	0	0	0	0	0	0	0	0	0	0	0	0	0
706030100000000	3.40.60.30.010.000.00.000	D.VI.3.1) Debiti v/società controllate	€	0	0	0		0								0							0	0		
706030200000000	3.40.60.30.020.000.00.000	D.VI.3.2) Debiti v/società collegate	€	0	0	0		0								0							0	0		
7070000000000000	3.40.70.00.000.000.00.000	**D.VII. Debiti v/Fornitori**	€	121.943.000	100.895.187	(21.047.813)	12	121.943.000	0	0	0	395.460.919	0	45.478.165	371.020.587	100.895.187	0	0	9.817.372	2.147.630	3.176.307	61.323.647	24.430.231	92.872.187	0	8.023.000

										Incrementi dell'esercizio				Decrementi dell'esercizio					VALORE DEI DEBITI AL 31/12/2019 PER ANNO DI FORMAZIONE					Debiti al 31/12/2019 per scadenza		
COD_COGE_NI	COD_COGE_NI_OLD	Descrizione		Valore netto al 31/12/2018	Valore netto al 31/12/2019	Variazione	Adeguamento valori a migliaia di euro (+/-)	Valore iniziale	Giroconti per riclassifica saldi di apertura su nuovi conti SP (+/-)	Di cui per acquisto cespiti (iniziale)	Giroconti debiti es. preced. (riclassific. e	Incrementi dell'esercizio	Ulteriori trasferimenti / aggiornamenti	Decrementi per valori sorti in es. precedenti	Decrementi per valori sorti nell'esercizio	Valore finale	Di cui Fatture da ricevere	Di cui per acquisti cespiti (finale)	Anno X-4 e precedenti	Anno X-3	Anno X-2	Anno X-1	Anno X	Entro 12 mesi	Tra 1 e 5 anni	Oltre 5 anni
707010100000000	3.40.70.10.000.000.00.000	D.VII.1) Debiti verso erogatori (privati accreditati e convenzionati) di prestazioni sanitarie	€	0	0	0	0	0	0	0	0	0	0	0	0	0	0	0	0	0	0	0	0	0	0	0
707010100100000	3.40.70.10.010.000.00.000	D.VII.1.1) Debiti verso Aziende sanitarie private (sanità)	€	0	0	0		0								0							0	0		
707010100200000	3.40.70.10.020.000.00.000	D.VII.1.2) Debiti verso Aziende e Enti socio-sanitari pubblici (assi)	€	0	0	0		0								0							0	0		

010030000	3.40.70.10.030.000.00.000	D.VII.1.3) Debiti verso Aziende e Enti socio-sanitari privati (assi)	€	0	0	0		0								0							0	0		
010040000	3.40.70.10.040.000.00.000	D.VII.1.4) Debiti verso Farmacie convenzionate	€	0	0	0		0								0							0	0		
70701010050000	3.40.70.10.050.000.00.000	D.VII.1.5) Debiti verso MMG, PLS e MCA	€	0	0	0		0								0							0	0		
70701010060000	3.40.70.10.060.000.00.000	D.VII.1.6) Debiti verso erogatori sanitari privati per mobilità attiva privata extraregione	€	0	0	0		0								0							0	0		
70701020000000	3.40.70.10.070.000.00.000	D.VII.1.b) Note di credito da ricevere (privati accreditati e convenzionati)	€	0	0	0		0								0							0	0		
70702000000000	3.40.70.20.000.000.00.000	D.VII.2) Debiti verso altri fornitori	€	121,943,000	100,895,187	(21,047,813)	121	121,943,000	0	0	0	395,450,819	0	45,478,166	371,020,587	100,895,187	0	0	9,817,373	2,147,630	3,176,307	61,323,647	24,430,230	92,872,187	0	8,023,000
70702010010000	3.40.70.20.010.000.00.000	D.VII.2) Debiti verso Fornitori di Beni e Altri servizi sanitari	€	86,823,000	65,570,571	(21,252,429)	121	86,823,000				310,957,494		31,803,689	300,406,355	65,570,571			1,640,585	901,626	2,549,763	49,927,460	10,551,137	65,570,571		
70702010020000	3.40.70.20.020.000.00.000	D.VII.2) Debiti verso Fornitori di Beni e Servizi non sanitari	€	35,120,000	35,324,616	204,616		35,120,000				84,493,325		13,674,477	70,614,232	35,324,616			8,176,788	1,246,004	626,544	11,396,187	13,879,093	27,301,616		8,023,000
70702020000000	3.40.70.20.030.000.00.000	D.VII.2.b) note di credito da ricevere (altri fornitori)	€	0	0	0		0								0							0	0		

				Valore netto al 31/12/2018	Valore netto al 31/12/2019	Variazione	Adeguamento valori a migliaia di euro (+/-)	Valore iniziale	Giroconti per riclassifica saldi di apertura su nuovi conti SP (+/-)	Di cui per acquisto cespiti (iniziale)	Incrementi dell'esercizio: Giroconti debiti es. preced. (riclassific. e	Incrementi dell'esercizio: Incrementi dell'esercizio	Ulteriori trasferimenti / aggiornamenti	Decrementi dell'esercizio: Decrementi per valori sorti in es. precedenti	Decrementi dell'esercizio: Decrementi per valori sorti nell'esercizio	Valore finale	Di cui Fatture da ricevere	Di cui per acquisto cespiti (finale)	VALORE DEI DEBITI AL 31/12/2019 PER ANNO DI FORMAZIONE: Anno X-4 e precedenti	Anno X-3	Anno X-2	Anno X-1	Anno X	Debiti al 31/12/2019 per scadenza: Entro 12 mesi	Tra 1 e 5 anni	Oltre 5 anni
70800000000000	3.40.80.00.000.000.00.000	**D.VIII. Debiti v/Istituto tesoriere**	€	0	0	0		0								0										

Per i c/c presso l'Istituto tesoriere sono vietate le compensazioni, pertanto in questa voce vanno indicati esclusivamente i c/c con saldo passivo al 31/12.

				Valore netto al 31/12/2018	Valore netto al 31/12/2019	Variazione	Adeguamento valori a migliaia di euro (+/-)	Valore iniziale	Giroconti per riclassifica saldi di apertura su nuovi conti SP (+/-)	Di cui per acquisto cespiti (iniziale)	Incrementi dell'esercizio: Giroconti debiti es. preced. (riclassific. e	Incrementi dell'esercizio: Incrementi dell'esercizio	Ulteriori trasferimenti / aggiornamenti	Decrementi dell'esercizio: Decrementi per valori sorti in es. precedenti	Decrementi dell'esercizio: Decrementi per valori sorti nell'esercizio	Valore finale	Di cui Fatture da ricevere	Di cui per acquisto cespiti (finale)	VALORE DEI DEBITI AL 31/12/2019 PER ANNO DI FORMAZIONE: Anno X-4 e precedenti	Anno X-3	Anno X-2	Anno X-1	Anno X	Debiti al 31/12/2019 per scadenza: Entro 12 mesi	Tra 1 e 5 anni	Oltre 5 anni
70900000000000	3.40.90.00.000.000.00.000	**D.IX. Debiti Tributari**	€	11,460,000	13,241,164	1,781,164	(70)	11,460,000				79,911,771		8,911,892	69,218,645	13,241,164					561,000	2,029,273	10,650,891	12,680,164	561,000	

				Valore netto al 31/12/2018	Valore netto al 31/12/2019	Variazione	Adeguamento valori a migliaia di euro (+/-)	Valore iniziale	Giroconti per riclassifica saldi di apertura su nuovi conti SP (+/-)	Di cui per acquisto cespiti (iniziale)	Incrementi dell'esercizio: Giroconti debiti es. preced. (riclassific. e	Incrementi dell'esercizio: Incrementi dell'esercizio	Ulteriori trasferimenti / aggiornamenti	Decrementi dell'esercizio: Decrementi per valori sorti in es. precedenti	Decrementi dell'esercizio: Decrementi per valori sorti nell'esercizio	Valore finale	Di cui Fatture da ricevere	Di cui per acquisto cespiti (finale)	VALORE DEI DEBITI AL 31/12/2019 PER ANNO DI FORMAZIONE: Anno X-4 e precedenti	Anno X-3	Anno X-2	Anno X-1	Anno X	Debiti al 31/12/2019 per scadenza: Entro 12 mesi	Tra 1 e 5 anni	Oltre 5 anni
71000000000000	3.40.93.00.000.000.00.000	**D.X. Debiti v/Istituti previdenziali, assistenziali e sicurezza sociale**	€	15,080,000	15,297,017	217,017	586	15,080,000				87,821,092		11,668,699	75,935,962	15,297,017				0	488,133	2,807,345	12,001,539	14,785,113	511,904	

71100000000000	3.40.95.00.000.000.00.000	**D.XI. Debiti v/Altri**	€	24,707,000	29,868,879	5,161,879	1,836	24,707,000	0	0	0	219,422,481	0	15,761,718	198,500,720	29,868,879	1,528,595	0	109,165	2,775,940	2,134,995	3,869,634	20,979,145	25,103,120	4,765,759	0

COD_COGE_NI	COD_COGE_NI_OLD	Descrizione		Valore netto al 31/12/2018	Valore netto al 31/12/2019	Variazione	Adeguamento valori a migliaia di euro (+/-)	Valore iniziale	Giroconti per riclassifica saldi di apertura su nuovi conti SP (+/-)	Di cui per acquisto cespiti (iniziale)	Incrementi dell'esercizio: Giroconti debiti es. preced. (riclassific. e	Incrementi dell'esercizio: Incrementi dell'esercizio	Ulteriori trasferimenti / aggiornamenti	Decrementi dell'esercizio: Decrementi per valori sorti in es. precedenti	Decrementi dell'esercizio: Decrementi per valori sorti nell'esercizio	Valore finale	Di cui Fatture da ricevere	Di cui per acquisto cespiti (finale)	VALORE DEI DEBITI AL 31/12/2019 PER ANNO DI FORMAZIONE: Anno X-4 e precedenti	Anno X-3	Anno X-2	Anno X-1	Anno X	Debiti al 31/12/2019 per scadenza: Entro 12 mesi	Tra 1 e 5 anni	Oltre 5 anni
71101000000000	3.40.95.10.000.000.00.000	D.XI.1) Debiti v/altri finanziatori	€	0	0	0		0								0							0	0		
71102000000000	3.40.95.20.000.000.00.000	D.XI.2) Debiti v/dipendenti	€	19,476,000	25,137,040	5,661,040	13	19,476,000		0	0	191,018,293	0	12,743,509	172,613,757	25,137,040	0	0	0	2,710,550	2,017,830	1,991,746	18,416,914	20,408,664	4,728,376	0
71102010000000	3.40.95.20.010.000.00.000	D.XI.2.a) Debiti verso dipendenti	€					0																		
71102020000000	3.40.95.20.010.100.00.000	D.XI.2.a.1) Debiti verso dipendenti per libera professione	€	2,504,000	2,797,060	293,060	(394)	2,504,000				5,028,471		166,098	4,568,919	2,797,060				1,002,728	1,056,055	278,725	459,552	738,278	2,058,782	
71102030000000	3.40.95.20.010.200.00.000	D.XI.2.a.2) Debiti verso dipendenti altro	€	16,972,000	22,339,980	5,367,980	407	16,972,000				185,989,822		12,577,411	168,044,838	22,339,980				1,707,822	961,775	1,713,021	17,957,362	19,670,386	2,669,594	
71102040000000	3.40.95.20.020.000.00.000	D.XI.2.b) Debiti verso dipendenti per rinnovi contrattuali	€	0	0	0		0								0							0	0		
71102050000000	3.40.95.20.030.000.00.000	D.XI.2.c) Liquidazioni a dipendenti	€	0	0	0		0								0							0	0		
71102060000000	3.40.95.20.040.000.00.000	D.XI.2.d) Debiti per ferie non godute	€	0	0	0		0								0							0	0		
71103000000000	3.40.95.30.000.000.00.000	D.XI.3) Debiti v/gestioni liquidatorie/stralcio	€	0	0	0		0								0							0	0		
71104000000000	3.40.95.40.000.000.00.000	D.XI.4) Altri debiti diversi	€	5,231,000	4,731,839	(499,161)	1,823	5,231,000		0	0	28,404,188	0	3,018,209	25,886,963	4,731,839	1,528,595	0	109,165	65,390	117,165	1,877,888	2,562,231	4,694,456	37,383	0
71304010000000	3.40.95.40.010.000.00.000	D.XI.4.a) Altri debiti diversi - V/Privati	€	421,000	423,063	2,063	1,385	421,000				23,961,488		188,082	23,772,728	423,063				19,122	18,261	151,914	233,766	385,680	37,383	
71304020000000	3.40.95.40.020.000.00.000	D.XI.4.b) Altri debiti diversi - V/Enti Pubblici	€	4,810,000	4,308,776	(501,224)	438	4,810,000				4,442,700		2,830,127	2,114,235	4,308,776	1,528,595		109,165	46,268	98,904	1,725,974	2,328,465	4,308,776		
71304030000000	3.40.95.40.030.000.00.000	D.XI.4.c) Altri debiti diversi - V/Gestioni interne	€	0	0	0	0	0		0	0	0	0	0	0	0	0	0	0	0	0	0	0	0	0	0
71304030010000	3.40.95.40.030.010.00.000	D.XI.4.c.1) Debiti verso Bilancio Sanitario	€	0	0	0		0								0							0	0		
71304030030000	3.40.95.40.030.030.00.000	D.XI.4.c.2) Debiti verso Bilancio Sociale	€	0	0	0		0								0							0	0		
71304030040000	3.40.95.40.030.040.00.000	D.XI.4.c.3) Debiti verso Bilancio Ricerca	€	0	0	0		0								0							0	0		

80000000000000	3.50.00.00.000.000.00.000	**E) RATEI E RISCONTI PASSIVI**	€	4,000	255,682	251,682

80101000000000	3.50.10.00.000.000.00.000	**E.I Ratei passivi**	€	0	0	0	0	0	0	0	0

COD_COGE_NI	COD_COGE_NI_OLD	Descrizione		Valore netto al 31/12/2018	Valore netto al 31/12/2019	Variazione	Adeguamento valori a migliaia di euro (+/-)	Valore netto al 31/12/2018	Giroconti per riclassifica saldi di apertura su nuovi conti SP (+/-)	Entro 12 mesi (2019)	Oltre 12 mesi (2019)
80101010000000	3.50.10.10.000.000.00.000	E.I.1) Ratei passivi v/terzi	€	0	0	0		0		0	0
80102000000000	3.50.10.20.000.000.00.000	E.I.2) Ratei passivi v/Aziende sanitarie pubbliche della Regione	€	0	0	0	0	0		0	0
80102020000000	3.50.10.20.011.000.00.000	E.I.2.a) Degenze in corso ats/asst/Fondazioni della Regione	€	0	0	0		0			
80102030000000	3.50.10.20.020.000.00.000	E.I.2.b) Degenze in corso altre Aziende sanitarie Extraregione	€	0	0	0		0			
80102050000000	3.50.10.20.091.000.00.000	E.I.2.c) Ratei passivi verso ats/asst/Fondazioni della Regione	€	0	0	0		0			

Per Input ratei passivi v/terzi vedi tabelle foglio Dettaglio_SP-San (Riga C426)

80200000000000	3.50.20.00.000.000.00.000	**E.II Risconti passivi**	€	4,000	255,682	251,682	0	4,000	255,682	0	0

COD_COGE_NI	COD_COGE_NI_OLD	Descrizione		Valore netto al 31/12/2018	Valore netto al 31/12/2019	Variazione	Adeguamento valori a migliaia di euro (+/-)	Valore netto al 31/12/2018	Giroconti per riclassifica saldi di apertura su nuovi conti SP (+/-)	Entro 12 mesi (2019)	Oltre 12 mesi (2019)
80201000000000	3.50.20.10.000.000.00.000	E.II.1) Risconti passivi v/terzi	€	4,000	255,682	251,682		4,000		255,682	0
80202000000000	3.50.20.20.000.000.00.000	E.II.2) Risconti passivi v/Aziende sanitarie pubbliche della Regione	€	0	0	0		0			
80203000000000	3.50.20.30.000.000.00.000	E.II.3) Risconti passivi - in attuazione dell'art.79, comma 1 sexies lettera c), del D.L. 112/2008, convertito con legge 133/2008 e della legge 23 dicembre 2009 n. 191.	€	0	0	0		0			

Per Input risconti passivi v/terzi vedi tabelle foglio Dettaglio_SP-San (Riga C456)

90000000000000	3.60.00.00.000.000.00.000	**G) CONTI D'ORDINE**	€	19,963,000	30,646,366	10,683,366			0

COD_COGE_NI	COD_COGE_NI_OLD	Descrizione		Valore netto al 31/12/2018	Valore netto al 31/12/2019	Variazione	Adeguamento valori a migliaia di euro (+/-)	Valore iniziale	Giroconti per riclassifica saldi di apertura su nuovi conti SP (+/-)	Incrementi dell'esercizio	Decrementi dell'esercizio	Valore finale
90100000000000	3.60.10.00.000.000.00.000	G.I) Canoni di leasing ancora da pagare	€	0	0	0		0				0
90200000000000	3.60.20.00.000.000.00.000	G.II) Depositi cauzionali	€	348,000	344,402	(3,598)	(78)	348,000			3,520	344,402

R.I.S.C.R.I.B.A.

000000000	3.60.30.00.000.000.00.000	G.III) Beni in comodato	€	0	0	0		0					0
000000000	3.60.35.00.000.000.00.000	G.IV) CANONI DI PROJECT FINANCING ANCORA DA PAGARE	€	0	0	0		0					0
905000000000000	3.60.40.00.000.000.00.000	G.V) Altri conti d'ordine	€	19,615,000	30,301,964	10,686,964	0	19,615,000	0	10,696,964	10,000		30,301,964
905010100000000	3.60.40.10.000.000.00.000	G.V.1) Garanzie prestate (fideiussioni, avalli, altre garanzie personali e reali)	€										
905010100100000	3.60.40.10.010.000.00.000	G.V.1.a) Garanzie prestate: di cui fidejussioni	€	10,000	0	(10,000)		10,000			10,000		0
905010100200000	3.60.40.10.020.000.00.000	G.V.1.b) Garanzie prestate: di cui avalli	€	0	0	0		0					0
905010100300000	3.60.40.10.030.000.00.000	G.V.1.c) Garanzie prestate: di cui altre garanzie personali e reali	€	0	0	0		0					0
905020200000000	3.60.40.20.000.000.00.000	G.V.2) Garanzie ricevute (fideiussioni, avalli, altre garanzie personali e reali)	€										
905020200100000	3.60.40.20.010.000.00.000	G.V.2.a) Garanzie ricevute: di cui fidejussioni	€	19,605,000	30,301,964	10,696,964		19,605,000		10,696,964			30,301,964
905020200200000	3.60.40.20.020.000.00.000	G.V.2.b) Garanzie ricevute: di cui avalli	€	0	0	0		0					0
905020200300000	3.60.40.20.030.000.00.000	G.V.2.c) Garanzie ricevute: di cui altre garanzie personali e reali	€	0	0	0		0					0
905020200400000	3.60.40.25.000.000.00.000	G.V.3) Beni in contenzioso	€	0	0	0		0					0
905030300000000	3.60.40.30.000.000.00.000	G.V.4) Altri impegni assunti	€										
905030300100100	3.60.40.30.010.000.00.000	G.V.4.a) di cui contratti in service	€	0	0	0		0					0
905030300200100	3.60.40.30.020.000.00.000	G.V.4.b) di cui conto visione	€	0	0	0		0					0
905030300300100	3.60.40.30.030.000.00.000	G.V.4.c) di cui impegni contrattuali pluriennali	€	0	0	0		0					0
905030300400100	3.60.40.30.040.000.00.000	G.V.4.d) di cui altro	€	0	0	0		0					0

ALS.C.R.I.B.A.

ATTIVITA' SANITARIA

10101010000000	1.10.10.10.010.000.00.000	Costi di Impianto e ampliamento					
		DETTAGLIO COSTI D'IMPIANTO E DI AMPLIAMENTO	MOVIMENTI DELL'ESERCIZIO			ALTRE INFORMAZIONI	
		Descrizione composizione	Valore iniziale	Incrementi	Valore finale	Ragioni iscrizione	Estremi del verbale del Collegio Sindacale
10101010000000	1.10.10.10.010.000.00.000				0		
10101010000000	1.10.10.10.010.000.00.000				0		
10101010000000	1.10.10.10.010.000.00.000				0		
10101010000000	1.10.10.10.010.000.00.000				0		
10101010000000	1.10.10.10.010.000.00.000				0		
10101010000000	1.10.10.10.010.000.00.000				0		
10101010000000	1.10.10.10.010.000.00.000				0		
10101010000000	1.10.10.10.010.000.00.000				0		
10101010000000	1.10.10.10.010.000.00.000				0		
10101010000000	1.10.10.10.010.000.00.000				0		
10101010000000	1.10.10.10.010.000.00.000				0		
10101010000000	1.10.10.10.010.000.00.000				0		
10101010000000	1.10.10.10.010.000.00.000				0		
10101010000000	1.10.10.10.010.000.00.000				0		
10101010000000	1.10.10.10.010.000.00.000				0		
10101010000000	1.10.10.10.010.000.00.000				0		
10101010000000	1.10.10.10.010.000.00.000				0		
10101010000000	1.10.10.10.010.000.00.000				0		
10101010000000	1.10.10.10.010.000.00.000				0		
10101010000000	1.10.10.10.010.000.00.000				0		
			0	0	0	0	Quadratura OK!

10102010000000	1.10.10.20.010.000.00.000	Costi di Ricerca e svlluppo					
		DETTAGLIO COSTI DI RICERCA E SVILUPPO	MOVIMENTI DELL'ESERCIZIO			ALTRE INFORMAZIONI	
		Descrizione composizione	Valore iniziale	Incrementi	Valore finale	Ragioni iscrizione	Estremi del verbale del Collegio Sindacale
10102010000000	1.10.10.20.010.000.00.000				0		
10102010000000	1.10.10.20.010.000.00.000				0		
10102010000000	1.10.10.20.010.000.00.000				0		
10102010000000	1.10.10.20.010.000.00.000				0		
10102010000000	1.10.10.20.010.000.00.000				0		
10102010000000	1.10.10.20.010.000.00.000				0		
10102010000000	1.10.10.20.010.000.00.000				0		
10102010000000	1.10.10.20.010.000.00.000				0		
10102010000000	1.10.10.20.010.000.00.000				0		
10102010000000	1.10.10.20.010.000.00.000				0		
10102010000000	1.10.10.20.010.000.00.000				0		
10102010000000	1.10.10.20.010.000.00.000				0		
10102010000000	1.10.10.20.010.000.00.000				0		
10102010000000	1.10.10.20.010.000.00.000				0		
10102010000000	1.10.10.20.010.000.00.000				0		
10102010000000	1.10.10.20.010.000.00.000				0		
10102010000000	1.10.10.20.010.000.00.000				0		
10102010000000	1.10.10.20.010.000.00.000				0		
10102010000000	1.10.10.20.010.000.00.000				0		
10102010000000	1.10.10.20.010.000.00.000				0		
			0	0	0	0	Quadratura OK!

10105050000000	1.10.10.50.050.000.00.000	Costi di Pubblicità capitalizzati					
		DETTAGLIO PUBBLICITA'	MOVIMENTI DELL'ESERCIZIO			ALTRE INFORMAZIONI	
		Descrizione composizione	Valore iniziale	Incrementi	Valore finale	Ragioni iscrizione	Estremi del verbale del Collegio Sindacale
10105050000000	1.10.10.50.050.000.00.000				0		
10105050000000	1.10.10.50.050.000.00.000				0		
10105050000000	1.10.10.50.050.000.00.000				0		
10105050000000	1.10.10.50.050.000.00.000				0		
10105050000000	1.10.10.50.050.000.00.000				0		
10105050000000	1.10.10.50.050.000.00.000				0		
10105050000000	1.10.10.50.050.000.00.000				0		
10105050000000	1.10.10.50.050.000.00.000				0		
10105050000000	1.10.10.50.050.000.00.000				0		
10105050000000	1.10.10.50.050.000.00.000				0		
10105050000000	1.10.10.50.050.000.00.000				0		
10105050000000	1.10.10.50.050.000.00.000				0		
10105050000000	1.10.10.50.050.000.00.000				0		
10105050000000	1.10.10.50.050.000.00.000				0		
10105050000000	1.10.10.50.050.000.00.000				0		
10105050000000	1.10.10.50.050.000.00.000				0		
10105050000000	1.10.10.50.050.000.00.000				0		
10105050000000	1.10.10.50.050.000.00.000				0		
10105050000000	1.10.10.50.050.000.00.000				0		
10105050000000	1.10.10.50.050.000.00.000				0		
10105050000000	1.10.10.50.050.000.00.000				0		

P.S.R.I.B.A.

0	0	0	0	Quadratura OK!	

		Dettaglio Altre Immobil. Materiali	Valore lordo (+)	F.do Amm.to (+)	Valore netto	
10208010060010	1.10.20.80.010.060.00.000	Beni non stellizzati	6,139,354	6,139,283	71	Quadratura OK!
		Attrezzatura di modesto valore unitario per	6,139,354	6,139,283	71	71
					0	
					0	
					0	
					0	
					0	
					0	
					0	
					0	
					0	
					0	
					0	
					0	
10208010060020	1.10.20.80.010.062.00.000	Beni stellizzati	177,549	156,655	20,894	Quadratura OK!
		Attrezzatura di modesto valore unitario per	177,549	156,655	20,894	20,894
					0	
					0	
					0	
					0	
					0	
					0	
					0	
					0	
					0	
					0	
					0	
					0	

				MOVIMENTI DELL'ESERCIZIO			
10209000000000	1.10.20.90.000.000.00.000	Elenco dei lavori relativi alle Immobilizzazioni materiali in corso di esecuzione	Tipologia finanziamento	Valore iniziale	Incrementi	Riclassificazioni, Giroconti, Completamenti (+/-)	Valore finale
10209000000000	1.10.20.90.000.000.00.000	Beni acquistati in un anno e ricevuti in quello successivo	Donazione e contributo	224,277	367,683	-184,555	407,405
10209000000000	1.10.20.90.000.000.00.000	Ristrutturazione Cuasso	Contributo regionale	2,437,983			2,437,983
10209000000000	1.10.20.90.000.000.00.000	Nuovo Day Center	Contributo regionale	1,185,986	247,112		1,433,098
10209000000000	1.10.20.90.000.000.00.000	Ristrutturazione Ospedale Del Ponte	Contributo regionale	562,331	521,416	-80,854	1,002,893
10209000000000	1.10.20.90.000.000.00.000	Reparto Ematologia	Donazione	110,838	23,176		134,014
10209000000000	1.10.20.90.000.000.00.000	Reparto Malattie Infettive	Contributo regionale	37,567			37,567
10209000000000	1.10.20.90.000.000.00.000	Reparto Oncologia	Donazione		20,617		20,617
10209000000000	1.10.20.90.000.000.00.000	Ristrutturazione Psichiatria	Contributo regionale	1,775,549			1,775,549
10209000000000	1.10.20.90.000.000.00.000	Tac 64 strati	Contributo regionale		108,627		108,627
10209000000000	1.10.20.90.000.000.00.000	Ristrutturazione Tradate	Contributo regionale	3,446,180	14,454	-3,399	3,457,235
10209000000000	1.10.20.90.000.000.00.000	Ristrutturazione Verbano	Contributo regionale	6,349,717			6,349,717
10209000000000	1.10.20.90.000.000.00.000	Messa in sicurezza padiglioni vari	Contributo regionale	132,734			132,734
10209000000000	1.10.20.90.000.000.00.000	Antincendio Monoblocco	Contributo regionale	28,548			28,548
10209000000000	1.10.20.90.000.000.00.000						0
			17,325,987	Quadratura OK!		Totale	17,325,987

ELENCO PARTECIPAZIONI ISCRITTE NELLE IMMOBILIZZAZIONI FINANZIARIE

		ELENCO PARTECIPAZIONI	Sede	Forma giuridica	Capitale	% capitale pubblico	Patrimonio netto incluso riserve	Totale Attivo	Risultato di esercizio	% di possesso	Valore attribuito a bilancio	Criterio di valorizzazione (costo, PN)
10302010010000	1.10.30.20.010.010.00.000	Partecipazioni in imprese controllate:										
10302010010000	1.10.30.20.010.010.00.000											
10302010010000	1.10.30.20.010.010.00.000											
10302010010000	1.10.30.20.010.010.00.000											
10302010010000	1.10.30.20.010.010.00.000											
10302010010000	1.10.30.20.010.010.00.000											
10302010010000	1.10.30.20.010.010.00.000											
10302010010000	1.10.30.20.010.010.00.000											
10302010010000	1.10.30.20.010.010.00.000											
10302010010000	1.10.30.20.010.010.00.000											
10302010010000	1.10.30.20.010.010.00.000											
10302010010000	1.10.30.20.010.010.00.000											
10302010010000	1.10.30.20.010.010.00.000											
10302010020000	1.10.30.20.010.015.00.000	Partecipazioni in imprese collegate:										
10302010020000	1.10.30.20.010.015.00.000											
10302010020000	1.10.30.20.010.015.00.000											
10302010020000	1.10.30.20.010.015.00.000											
10302010020000	1.10.30.20.010.015.00.000											
10302010020000	1.10.30.20.010.015.00.000											
10302010020000	1.10.30.20.010.015.00.000											

R.S.C.P.I.B.A.

10302010020000	1.10.30.20.010.015.00.000											
10302010020000	1.10.30.20.010.015.00.000											
10302010020000	1.10.30.20.010.015.00.000											
10302010020000	1.10.30.20.010.015.00.000											
10302010020000	1.10.30.20.010.015.00.000											
10302010020000	1.10.30.20.010.015.00.000											
10302010030000	1.10.30.20.010.020.00.000	Partecipazioni in altre imprese:										
10302010030000	1.10.30.20.010.020.00.000											
10302010030000	1.10.30.20.010.020.00.000											
10302010030000	1.10.30.20.010.020.00.000											
10302010030000	1.10.30.20.010.020.00.000											
10302010030000	1.10.30.20.010.020.00.000											
10302010030000	1.10.30.20.010.020.00.000											
10302010030000	1.10.30.20.010.020.00.000											
10302010030000	1.10.30.20.010.020.00.000											
10302010030000	1.10.30.20.010.020.00.000											
10302010030000	1.10.30.20.010.020.00.000											
10302010030000	1.10.30.20.010.020.00.000											

		DETTAGLIO PARTECIPAZIONI	Costo storico	ESERCIZI PRECEDENTI			MOVIMENTI DELL'ESERCIZIO					
				Rivalutazioni	Svalutazioni	Valore iniziale	Girocontie Riclassificazioni(+/-)	Rivalutazioni	Svalutazioni	Acquisizionie conferimenti	Cessioni(valore contabile)	Valore finale
10302010010000	1.10.30.20.010.010.00.000	Partecipazioni in imprese controllate:	0	0	0	0	0	0	0	0	0	0
10302010010000	1.10.30.20.010.010.00.000					0						0
10302010010000	1.10.30.20.010.010.00.000					0						0
10302010010000	1.10.30.20.010.010.00.000					0						0
10302010010000	1.10.30.20.010.010.00.000					0						0
10302010010000	1.10.30.20.010.010.00.000					0						0
10302010010000	1.10.30.20.010.010.00.000					0						0
10302010010000	1.10.30.20.010.010.00.000					0						0
10302010010000	1.10.30.20.010.010.00.000					0						0
10302010010000	1.10.30.20.010.010.00.000					0						0
10302010010000	1.10.30.20.010.010.00.000					0						0
10302010010000	1.10.30.20.010.010.00.000					0						0
10302010010000	1.10.30.20.010.010.00.000					0						0
10302010020000	1.10.30.20.010.015.00.000	Partecipazioni in imprese collegate:	0	0	0	0	0	0	0	0	0	0
10302010020000	1.10.30.20.010.015.00.000					0						0
10302010020000	1.10.30.20.010.015.00.000					0						0
10302010020000	1.10.30.20.010.015.00.000					0						0
10302010020000	1.10.30.20.010.015.00.000					0						0
10302010020000	1.10.30.20.010.015.00.000					0						0
10302010020000	1.10.30.20.010.015.00.000					0						0
10302010020000	1.10.30.20.010.015.00.000					0						0
10302010020000	1.10.30.20.010.015.00.000					0						0
10302010020000	1.10.30.20.010.015.00.000					0						0
10302010020000	1.10.30.20.010.015.00.000					0						0
10302010020000	1.10.30.20.010.015.00.000					0						0
10302010020000	1.10.30.20.010.015.00.000					0						0
10302010030000	1.10.30.20.010.020.00.000	Partecipazioni in altre imprese:	0	0	0	0	0	0	0	0	0	0
10302010030000	1.10.30.20.010.020.00.000					0						0
10302010030000	1.10.30.20.010.020.00.000					0						0
10302010030000	1.10.30.20.010.020.00.000					0						0
10302010030000	1.10.30.20.010.020.00.000					0						0
10302010030000	1.10.30.20.010.020.00.000					0						0
10302010030000	1.10.30.20.010.020.00.000					0						0
10302010030000	1.10.30.20.010.020.00.000					0						0
10302010030000	1.10.30.20.010.020.00.000					0						0
10302010030000	1.10.30.20.010.020.00.000					0						0
10302010030000	1.10.30.20.010.020.00.000					0						0
10302010030000	1.10.30.20.010.020.00.000					0						0

ELENCO PARTECIPAZIONI ISCRITTE NELLE ATTIVITA' A BREVE

		ELENCO PARTECIPAZIONI	Sede	Forma giuridica	Capitale	% capitale pubblico	Patrimonio netto incluso riserve	Totale Attivo	Risultato di esercizio	% di possesso	Valore attribuito a bilancio	Criterio di valorizzazione (costo PN)
20301010000000	1.20.30.10.010.000.00.000	Partecipazioni in imprese controllate:										
20301010000000	1.20.30.10.010.000.00.000											
20301010000000	1.20.30.10.010.000.00.000											
20301010000000	1.20.30.10.010.000.00.000											
20301010000000	1.20.30.10.010.000.00.000											
20301010000000	1.20.30.10.010.000.00.000											
20301010000000	1.20.30.10.010.000.00.000											
20301010000000	1.20.30.10.010.000.00.000											
20301010000000	1.20.30.10.010.000.00.000											
20301010000000	1.20.30.10.010.000.00.000											
20301010000000	1.20.30.10.010.000.00.000											

BOZZA

20301010000000	1.20.30.10.010.000.00.000											
20301020000000	1.20.30.10.015.000.00.000	Partecipazioni in imprese collegate:										
20301020000000	1.20.30.10.015.000.00.000											
20301020000000	1.20.30.10.015.000.00.000											
20301020000000	1.20.30.10.015.000.00.000											
20301020000000	1.20.30.10.015.000.00.000											
20301020000000	1.20.30.10.015.000.00.000											
20301020000000	1.20.30.10.015.000.00.000											
20301020000000	1.20.30.10.015.000.00.000											
20301020000000	1.20.30.10.015.000.00.000											
20301020000000	1.20.30.10.015.000.00.000											
20301020000000	1.20.30.10.015.000.00.000											
20301020000000	1.20.30.10.015.000.00.000											
20301020000000	1.20.30.10.015.000.00.000											
20301020000000	1.20.30.10.015.000.00.000											
20301020000000	1.20.30.10.015.000.00.000											
20301030000000	1.20.30.10.020.000.00.000	Partecipazioni in altre imprese:										
20301030000000	1.20.30.10.020.000.00.000											
20301030000000	1.20.30.10.020.000.00.000											
20301030000000	1.20.30.10.020.000.00.000											
20301030000000	1.20.30.10.020.000.00.000											
20301030000000	1.20.30.10.020.000.00.000											
20301030000000	1.20.30.10.020.000.00.000											
20301030000000	1.20.30.10.020.000.00.000											
20301030000000	1.20.30.10.020.000.00.000											
20301030000000	1.20.30.10.020.000.00.000											
20301030000000	1.20.30.10.020.000.00.000											
20301030000000	1.20.30.10.020.000.00.000											
20301030000000	1.20.30.10.020.000.00.000											

		DETTAGLIO PARTECIPAZIONI	Costo storico	ESERCIZI PRECEDENTI			MOVIMENTI DELL'ESERCIZIO					
				Rivalutazioni	Svalutazioni	Valore iniziale	Girocontie Riclassificazioni(+/-)	Rivalutazioni	Svalutazioni	Acquisizioni e conferimenti	Cessioni (valore contabile)	Valore finale
20301010000000	1.20.30.10.010.000.00.000	Partecipazioni in imprese controllate:	0	0	0	0	0	0	0	0	0	0
20301010000000	1.20.30.10.010.000.00.000					0						0
20301010000000	1.20.30.10.010.000.00.000					0						0
20301010000000	1.20.30.10.010.000.00.000					0						0
20301010000000	1.20.30.10.010.000.00.000					0						0
20301010000000	1.20.30.10.010.000.00.000					0						0
20301010000000	1.20.30.10.010.000.00.000					0						0
20301010000000	1.20.30.10.010.000.00.000					0						0
20301010000000	1.20.30.10.010.000.00.000					0						0
20301010000000	1.20.30.10.010.000.00.000					0						0
20301010000000	1.20.30.10.010.000.00.000					0						0
20301010000000	1.20.30.10.010.000.00.000					0						0
20301020000000	1.20.30.10.015.000.00.000	Partecipazioni in imprese collegate:	0	0	0	0	0	0	0	0	0	0
20301020000000	1.20.30.10.015.000.00.000					0						0
20301020000000	1.20.30.10.015.000.00.000					0						0
20301020000000	1.20.30.10.015.000.00.000					0						0
20301020000000	1.20.30.10.015.000.00.000					0						0
20301020000000	1.20.30.10.015.000.00.000					0						0
20301020000000	1.20.30.10.015.000.00.000					0						0
20301020000000	1.20.30.10.015.000.00.000					0						0
20301020000000	1.20.30.10.015.000.00.000					0						0
20301020000000	1.20.30.10.015.000.00.000					0						0
20301020000000	1.20.30.10.015.000.00.000					0						0
20301020000000	1.20.30.10.015.000.00.000					0						0
20301020000000	1.20.30.10.015.000.00.000					0						0
20301030000000	1.20.30.10.020.000.00.000	Partecipazioni in altre imprese:	0	0	0	0	0	0	0	0	0	0
20301030000000	1.20.30.10.020.000.00.000					0						0
20301030000000	1.20.30.10.020.000.00.000					0						0
20301030000000	1.20.30.10.020.000.00.000					0						0
20301030000000	1.20.30.10.020.000.00.000					0						0
20301030000000	1.20.30.10.020.000.00.000					0						0
20301030000000	1.20.30.10.020.000.00.000					0						0
20301030000000	1.20.30.10.020.000.00.000					0						0
20301030000000	1.20.30.10.020.000.00.000					0						0
20301030000000	1.20.30.10.020.000.00.000					0						0
20301030000000	1.20.30.10.020.000.00.000					0						0
20301030000000	1.20.30.10.020.000.00.000					0						0
20301030000000	1.20.30.10.020.000.00.000					0						0
#N/D												
#N/D												

#N/D	Codice Conto	DETTAGLIO CREDITI PER INCREMENTI DI PATRIMONIO NETTO DELIBERATI	Delibera n°/anno	Importo delibera	Riscosso negli esercizi precedenti(-)	Consistenza iniziale (+)	Importo nuove deliberazioni(+)	Riscossioni (-)	Consistenza finale
20201090000000	1.20.20.10.045.000.00.000	Crediti v/Stato per finanziamenti per investimenti	Ante 2019						0
20201090000000	1.20.20.10.045.000.00.000		2019						0
20201090000000	1.20.20.10.045.000.00.000		2019						0
20201090000000	1.20.20.10.045.000.00.000		2019						0
20201090000000	1.20.20.10.045.000.00.000		2019						0
20201090000000	1.20.20.10.045.000.00.000		2019						0

PUBLICAPRESS

20201090000000	1.20.20.10.045.000.00.000		2019						0
20201090000000	1.20.20.10.045.000.00.000		2019						0
20201090000000	1.20.20.10.045.000.00.000		2019						0
20201090000000	1.20.20.10.045.000.00.000		2019						0
20201090000000	1.20.20.10.045.000.00.000		2019						0
20201090000000	1.20.20.10.045.000.00.000		2019						0
20201090000000	1.20.20.10.045.000.00.000		2019						0
20201090000000	1.20.20.10.045.000.00.000		2019						0
20201090000000	1.20.20.10.045.000.00.000		2019						0
20201090000000	1.20.20.10.045.000.00.000		2019						0
20201090000000	1.20.20.10.045.000.00.000		2019						0
20201090000000	1.20.20.10.045.000.00.000		2019						0
20201090000000	1.20.20.10.045.000.00.000		2019						0
20201090000000	1.20.20.10.045.000.00.000		2019						0
20201090000000	1.20.20.10.045.000.00.000		2019						0
20201090000000	1.20.20.10.045.000.00.000	**Quadratura OK!**	0	Totali		0	0	0	0
20202020010000	1.20.20.20.020.010.00.000	Crediti v/Regione o Provincia Autonoma per finanziamenti per investimenti	Ante 2019			60,199,768		-8,126,300	52,073,468
20202020010000	1.20.20.20.020.010.00.000	DGR 1726/2019 - DDG 8609/2019	2019				1,800,000	-1,800,000	0
20202020010000	1.20.20.20.020.010.00.000	DGR 2468/2019	2019				3,867,005	-1,402,005	2,465,000
20202020010000	1.20.20.20.020.010.00.000	Decreto 3838/2019 - protesica	2019				3,380,867	-3,380,867	0
20202020010000	1.20.20.20.020.010.00.000	Trasf Angera DGR 6548/2017	2019				1,004,958		1,004,958
20202020010000	1.20.20.20.020.010.00.000		2019						0
20202020010000	1.20.20.20.020.010.00.000		2019						0
20202020010000	1.20.20.20.020.010.00.000		2019						0
20202020010000	1.20.20.20.020.010.00.000		2019						0
20202020010000	1.20.20.20.020.010.00.000		2019						0
20202020010000	1.20.20.20.020.010.00.000		2019						0
20202020010000	1.20.20.20.020.010.00.000		2019						0
20202020010000	1.20.20.20.020.010.00.000		2019						0
20202020010000	1.20.20.20.020.010.00.000		2019						0
20202020010000	1.20.20.20.020.010.00.000		2019						0
20202020010000	1.20.20.20.020.010.00.000		2019						0
20202020010000	1.20.20.20.020.010.00.000		2019						0
20202020010000	1.20.20.20.020.010.00.000		2019						0
20202020010000	1.20.20.20.020.010.00.000		2019						0
20202020010000	1.20.20.20.020.010.00.000		2019						0
20202020010000	1.20.20.20.020.010.00.000	**Quadratura OK!**	55,543,426	Totali		60,199,768	10,052,830	-14,709,172	55,543,426
20202020020000	1.20.20.20.020.020.00.000	Crediti v/Regione o Provincia Autonoma per incremento fondo dotazione	Ante 2019						0
20202020020000	1.20.20.20.020.020.00.000		2019						0
20202020020000	1.20.20.20.020.020.00.000		2019						0
20202020020000	1.20.20.20.020.020.00.000		2019						0
20202020020000	1.20.20.20.020.020.00.000		2019						0
20202020020000	1.20.20.20.020.020.00.000		2019						0
20202020020000	1.20.20.20.020.020.00.000		2019						0
20202020020000	1.20.20.20.020.020.00.000		2019						0
20202020020000	1.20.20.20.020.020.00.000		2019						0
20202020020000	1.20.20.20.020.020.00.000		2019						0
20202020020000	1.20.20.20.020.020.00.000		2019						0
20202020020000	1.20.20.20.020.020.00.000		2019						0
20202020020000	1.20.20.20.020.020.00.000		2019						0
20202020020000	1.20.20.20.020.020.00.000		2019						0
20202020020000	1.20.20.20.020.020.00.000		2019						0
20202020020000	1.20.20.20.020.020.00.000		2019						0
20202020020000	1.20.20.20.020.020.00.000		2019						0
20202020020000	1.20.20.20.020.020.00.000		2019						0
20202020020000	1.20.20.20.020.020.00.000		2019						0
20202020020000	1.20.20.20.020.020.00.000		2019						0
20202020020000	1.20.20.20.020.020.00.000		2019						0
20202020020000	1.20.20.20.020.020.00.000	**Quadratura OK!**	0	Totali		0	0	0	0
20202020030000	1.20.20.20.020.030.00.000	Crediti v/Regione o Provincia Autonoma per ripiano perdite	Ante 2019						0
20202020030000	1.20.20.20.020.030.00.000		2019						0
20202020030000	1.20.20.20.020.030.00.000		2019						0
20202020030000	1.20.20.20.020.030.00.000		2019						0
20202020030000	1.20.20.20.020.030.00.000		2019						0
20202020030000	1.20.20.20.020.030.00.000		2019						0
20202020030000	1.20.20.20.020.030.00.000		2019						0
20202020030000	1.20.20.20.020.030.00.000		2019						0
20202020030000	1.20.20.20.020.030.00.000		2019						0
20202020030000	1.20.20.20.020.030.00.000		2019						0
20202020030000	1.20.20.20.020.030.00.000		2019						0
20202020030000	1.20.20.20.020.030.00.000		2019						0
20202020030000	1.20.20.20.020.030.00.000		2019						0
20202020030000	1.20.20.20.020.030.00.000	**Quadratura OK!**	0	Totali		0	0	0	0
20202020050000	1.20.20.20.020.040.00.000	Crediti v/Regione per copertura debiti al 31/12/2005	Ante 2019						0
20202020050000	1.20.20.20.020.040.00.000		2019						0

RT.S.C.P.I.B.A.

20202020050000	1.20.20.20.020.040.00.000		2019						0

30201000000000	1.30.20.10.000.000.00.000					0
30201000000000	1.30.20.10.000.000.00.000					0
30201000000000	1.30.20.10.000.000.00.000					0
30201000000000	1.30.20.10.000.000.00.000					0
30201000000000	1.30.20.10.000.000.00.000					0
30201000000000	1.30.20.10.000.000.00.000					0
30201000000000	1.30.20.10.000.000.00.000					0
30201000000000	1.30.20.10.000.000.00.000					0
30201000000000	1.30.20.10.000.000.00.000					0
30201000000000	1.30.20.10.000.000.00.000			47138	0	47138

	CODICE MOD. SP	DETTAGLIO FINANZIAMENTI PER INVESTIMENTI RICEVUTI NEGLI ULTIMI TRE ESERCIZI		INFORMAZIONI				Consistenza all'inizio dell'esercizio	MOVIMENTI DELL'ESERCIZIO						
				Vincolato o indistinto	Esercizio di assegnazione	Estremi del provvedimento	Destinazione (tipologia di beni acquisiti)		Giroconti e Riclassificazioni (+/-)	Assegnazioni nel corso dell'esercizio	Utilizzo a fronte di sterilizzazioni nel corso dell'esercizio	Altre variazioni (+/-)	Consistenza finale	di cui riscossi	di cui investiti
50102010000000	**3.10.20.10.000.000.00.000**	**Per beni di prima dotazione:**	4,662,965	Quadratura OK!				4,948,974	0	0	286,009	0	4,662,965	0	0
50102010000000	3.10.20.10.000.000.00.000	... assegnati in data antecedente al 1/1/2017						4,948,974			286,009		4,662,965		
50102010000000	3.10.20.10.000.000.00.000	... assegnati a partire dal 1/1/2017..dettagliare						0	0	0	0	0	0	0	0
50102010000000	3.10.20.10.000.000.00.000												0		
50102010000000	3.10.20.10.000.000.00.000												0		
50102010000000	3.10.20.10.000.000.00.000												0		
50102010000000	3.10.20.10.000.000.00.000												0		
50102010000000	3.10.20.10.000.000.00.000												0		
50102010000000	3.10.20.10.000.000.00.000												0		
50102010000000	3.10.20.10.000.000.00.000												0		
50102010000000	3.10.20.10.000.000.00.000												0		
50102010000000	3.10.20.10.000.000.00.000												0		
50102010000000	3.10.20.10.000.000.00.000												0		
50102010000000	3.10.20.10.000.000.00.000												0		
50102020000000	**3.10.20.20.000.000.00.000**	**Da Stato:**	1,031,642	Quadratura OK!				1,031,642	0	0	0	0	1,031,642	0	0
50102020000000	3.10.20.20.000.000.00.000	... assegnati in data antecedente al 1/1/2017						1,031,642					1,031,642		
50102020000000	3.10.20.20.000.000.00.000	... assegnati a partire dal 1/1/2017..dettagliare						0	0	0	0	0	0	0	0
50102020000000	3.10.20.20.000.000.00.000												0		
50102020000000	3.10.20.20.000.000.00.000												0		
50102020000000	3.10.20.20.000.000.00.000												0		
50102020000000	3.10.20.20.000.000.00.000												0		
50102020000000	3.10.20.20.000.000.00.000												0		
50102020000000	3.10.20.20.000.000.00.000												0		
50102020000000	3.10.20.20.000.000.00.000												0		
50102020000000	3.10.20.20.000.000.00.000												0		
50102020000000	3.10.20.20.000.000.00.000												0		
50102020000000	3.10.20.20.000.000.00.000												0		
50102020000000	3.10.20.20.000.000.00.000												0		
50102020000000	3.10.20.20.000.000.00.000												0		
50102020000000	3.10.20.20.000.000.00.000												0		
50102020000000	3.10.20.20.000.000.00.000												0		
50102020000000	3.10.20.20.000.000.00.000												0		
50102020000000	3.10.20.20.000.000.00.000												0		
50102020000000	3.10.20.20.000.000.00.000												0		
50102020000000	3.10.20.20.000.000.00.000												0		
50102020000000	3.10.20.20.000.000.00.000												0		
50102020000000	3.10.20.20.000.000.00.000												0		
50102020000000	3.10.20.20.000.000.00.000												0		
50102020000000	3.10.20.20.000.000.00.000												0		
50102020000000	3.10.20.20.000.000.00.000												0		
50102020000000	3.10.20.20.000.000.00.000												0		
50102020000000	3.10.20.20.000.000.00.000												0		
50102020000000	3.10.20.20.000.000.00.000												0		
50102020000000	3.10.20.20.000.000.00.000												0		
50102020000000	3.10.20.20.000.000.00.000												0		
50102020000000	3.10.20.20.000.000.00.000												0		
50102020000000	3.10.20.20.000.000.00.000												0		
50102020000000	3.10.20.20.000.000.00.000												0		
50102020000000	3.10.20.20.000.000.00.000												0		
50102020000000	3.10.20.20.000.000.00.000												0		
50102030000000	**3.10.20.30.000.000.00.000**	**Da Regione:**	155,364,447	Quadratura OK!				161,771,149	0	10,052,830	15,428,668	-1,030,864	155,364,447	0	0
50102030000000	3.10.20.30.000.000.00.000	... assegnati in data antecedente al 1/1/2017						137,067,052		9,047,872	15,110,718	-1,030,864	129,973,342		
50102030000000	3.10.20.30.000.000.00.000	... assegnati a partire dal 1/1/2017..dettagliare						24,704,097	0	1,004,958	317,950	0	25,391,105	0	0
50102030000000	3.10.20.30.000.000.00.000	DGR 6549/2017 - DDGS 10819/2017		Vincolato	2017	DGR 6549/2017 - DDGS 1081	SISTEMI INFORMATIVI	2,698,173			173,099		2,525,074		
50102030000000	3.10.20.30.000.000.00.000	DGR 6549/2017 - DDGS 5824/2017		Indistinto	2017	DGR 6549/2017 - DDGS 5824	Indistinti	812,327			83,054		729,273		
50102030000000	3.10.20.30.000.000.00.000	DGR 6549/2017 - DDGS 5828/2017		Vincolato	2017	DGR 6549/2017 - DDGS 5828	Adeguamento strutture - Appare	5,178,355		1,004,958	34,587		6,148,726		
50102030000000	3.10.20.30.000.000.00.000	DGR 7539/2017 - DDGS 16858/2017		Indistinto	2017	DGR 7539/2017 - DDGS 1685	Indistinti	1,335,605			1,364		1,334,241		
50102030000000	3.10.20.30.000.000.00.000	DGR 7150/2017 - DDGS 1085/2018		Vincolato	2018	DGR 7150/2017 - DDGS 1085	Adeguamento impianti e strutture	4,292,632			14,971		4,277,661		
50102030000000	3.10.20.30.000.000.00.000	DGR 770/2018 - DDG 17098/2018		Indistinti e vincolati	2018	DGR 770/2018 - DDG 17098/2	Indistinti e vincolati	4,720,000			6,716		4,713,284		
50102030000000	3.10.20.30.000.000.00.000	DGR 1725/2019 - DDG 8609/2019		Indistinti	2019	DGR 1725/2019 - DDG 8609/2	Indistinti	1,800,000			4,159		1,795,841		
50102030000000	3.10.20.30.000.000.00.000	DGR 2468 - DDG 16756/2019		Vincolato	2019	DGR 2468 - DDG 16756/2019	Acceleratore-My pay-App.media	3,867,005					3,867,005		
50102030000000	3.10.20.30.000.000.00.000												0		
50102030000000	3.10.20.30.000.000.00.000												0		
50102030000000	3.10.20.30.000.000.00.000												0		
50102030000000	3.10.20.30.000.000.00.000												0		
50102030000000	3.10.20.30.000.000.00.000												0		
50102030000000	3.10.20.30.000.000.00.000												0		

RUC - DDG

50102030000000	3.10.20.30.000.000.00.000												0		
50102030000000	3.10.20.30.000.000.00.000												0		
50102030000000	3.10.20.30.000.000.00.000												0		
50102030000000	3.10.20.30.000.000.00.000												0		
50102030000000	3.10.20.30.000.000.00.000												0		
50102030000000	3.10.20.30.000.000.00.000												0		
50102030000000	3.10.20.30.000.000.00.000												0		
50102030000000	3.10.20.30.000.000.00.000												0		
50102030000000	3.10.20.30.000.000.00.000												0		
50102030000000	3.10.20.30.000.000.00.000												0		
50102030000000	3.10.20.30.000.000.00.000												0		
50102030000000	3.10.20.30.000.000.00.000												0		
50102030000000	3.10.20.30.000.000.00.000												0		
50102030000000	3.10.20.30.000.000.00.000												0		
50102030000000	3.10.20.30.000.000.00.000												0		
50102030000000	3.10.20.30.000.000.00.000												0		
50102030000000	3.10.20.30.000.000.00.000												0		
50102030000000	3.10.20.30.000.000.00.000												0		
50102030000000	3.10.20.30.000.000.00.000												0		
50102030000000	3.10.20.30.000.000.00.000												0		
50102030000000	3.10.20.30.000.000.00.000												0		
50102030000000	3.10.20.30.000.000.00.000												0		
50102030000000	3.10.20.30.000.000.00.000												0		
50102030000000	3.10.20.30.000.000.00.000												0		
50102030000000	3.10.20.30.000.000.00.000												0		
50102030000000	3.10.20.30.000.000.00.000												0		
50102030000000	3.10.20.30.000.000.00.000												0		
50102030000000	3.10.20.30.000.000.00.000												0		
50102030000000	3.10.20.30.000.000.00.000												0		
50102030000000	3.10.20.30.000.000.00.000												0		
50102030000000	3.10.20.30.000.000.00.000												0		
50102030000000	3.10.20.30.000.000.00.000												0		
50102040000000	**3.10.20.40.000.000.00.000**	**Da altri soggetti pubblici:**	**0**	**Quadratura OK!**				0	0	0	0	0	0	0	0
50102040000000	3.10.20.40.000.000.00.000	*... assegnati in data antecedente al 1/1/2017*											0		
50102040000000	3.10.20.40.000.000.00.000	*... assegnati a partire dal 1/1/2017..dettagliare*						0	0	0	0	0	0	0	0
50102040000000	3.10.20.40.000.000.00.000												0		
50102040000000	3.10.20.40.000.000.00.000												0		
50102040000000	3.10.20.40.000.000.00.000												0		
50102040000000	3.10.20.40.000.000.00.000												0		
50102040000000	3.10.20.40.000.000.00.000												0		
50102040000000	3.10.20.40.000.000.00.000												0		
50102040000000	3.10.20.40.000.000.00.000												0		
50102040000000	3.10.20.40.000.000.00.000												0		
50102040000000	3.10.20.40.000.000.00.000												0		
50102040000000	3.10.20.40.000.000.00.000												0		
50102040000000	3.10.20.40.000.000.00.000												0		
50102040000000	3.10.20.40.000.000.00.000												0		
50102040000000	3.10.20.40.000.000.00.000												0		
50102040000000	3.10.20.40.000.000.00.000												0		
50102040000000	3.10.20.40.000.000.00.000												0		
50102040000000	3.10.20.40.000.000.00.000												0		
50102040000000	3.10.20.40.000.000.00.000												0		
50102040000000	3.10.20.40.000.000.00.000												0		
50102040000000	3.10.20.40.000.000.00.000												0		
50102040000000	3.10.20.40.000.000.00.000												0		
50102040000000	3.10.20.40.000.000.00.000												0		
50102040000000	3.10.20.40.000.000.00.000												0		
50102040000000	3.10.20.40.000.000.00.000												0		
50102040000000	3.10.20.40.000.000.00.000												0		
50102040000000	3.10.20.40.000.000.00.000												0		
50102040000000	3.10.20.40.000.000.00.000												0		
50102040000000	3.10.20.40.000.000.00.000												0		
50102040000000	3.10.20.40.000.000.00.000												0		
50102040000000	3.10.20.40.000.000.00.000												0		
50102040000000	3.10.20.40.000.000.00.000												0		
50102040000000	3.10.20.40.000.000.00.000												0		
50102040000000	3.10.20.40.000.000.00.000												0		
50102040000000	3.10.20.40.000.000.00.000												0		
50102040000000	3.10.20.40.000.000.00.000												0		
50102040000000	3.10.20.40.000.000.00.000												0		
50102040000000	3.10.20.40.000.000.00.000												0		
50102040000000	3.10.20.40.000.000.00.000												0		
50102040000000	3.10.20.40.000.000.00.000												0		
50102040000000	3.10.20.40.000.000.00.000												0		
50102040000000	3.10.20.40.000.000.00.000												0		
50102040000000	3.10.20.40.000.000.00.000												0		
50102040000000	3.10.20.40.000.000.00.000												0		
50102050000000	**3.10.20.50.000.000.00.000**	**Per investimenti da rettifica contributi in conto esercizio:**	**4,011,246**	**Quadratura OK!**				4,370,311	0	37,034	396,099	0	4,011,246	0	0
50102050000000	3.10.20.50.000.000.00.000	*... assegnati in data antecedente al 1/1/2017*						4,370,311		37,034	396,099		4,011,246		
50102050000000	3.10.20.50.000.000.00.000	*... assegnati a partire dal 1/1/2017..dettagliare*						0	0	0	0	0	0	0	0
50102050000000	3.10.20.50.000.000.00.000												0		
50102050000000	3.10.20.50.000.000.00.000												0		
50102050000000	3.10.20.50.000.000.00.000												0		
50102050000000	3.10.20.50.000.000.00.000												0		
50102050000000	3.10.20.50.000.000.00.000												0		
50102050000000	3.10.20.50.000.000.00.000												0		
50102050000000	3.10.20.50.000.000.00.000												0		
50102050000000	3.10.20.50.000.000.00.000												0		

Fac-simile

50102050000000	3.10.20.50.000.000.00.000												0		

80101010000000	3.50.10.10.000.000.00.000					0

				B1) Fondi per imposte, anche differite		B2) Fondi per rischi							B3) Fondi per oneri a spese									C1) Fondi per premi speciali				D1) Fondi per trattamento di	D2) Fondi per TRATTAMENTO DI
				Fondi per imposte	di cui fondi per imposte	B2.1) Fondi rischi per cause civili con personale	B2.2) Fondi rischi per controversie con soggetti dipendenti	B2.3) Fondi rischi per controversie amministrative	B2.4) Fondi rischi per controversie di natura tributaria	B2.5) Fondi rischi per franchigie assicurative	B2.6) Fondi rischi per interventi di riqualificazione	B2.7) Altri fondi rischi	Fondi integrativi previdenza complementare	Fondi integrativi previdenza contrattuale	Fondi per rischi contrattuali - disposizioni vigenti	Fondi per rischi contrattuali - disposizioni non vigenti	Fondi per rischi contrattuali - contenziosi	Fondi per rischi convenzioni SANITARIE/FARMACEUTICHE	Fondi per rischi contrattuali - vertenze legali	di cui fondi per lavoro straordinario	Altri fondi per lavoro straordinario	B3.4) Altri fondi per oneri a spese	Premi liquidati nel 2004	Premi liquidati nel 2005-2007	Premi liquidati nel triennio 2008	Fondi per trattamento di fine rapporto dipendenti	Fondi per trattamento di quiescenza e simili
			Saldo	0	0	0	0	0	5.000,00	0	0	266,70	0	0	0	0	0	0	0	0	15,00	0	0	0	276,00	0	0
			Totale di cui:	0	0	0	0	0	0	0	0	0	0	0	0	0	0	0	0	0	0	0	0	0	0	0	0
1A	000000000000	0.00.00.00.000.000.0	B1.A) Acquisti di beni - Totale																								
1A	000000000000	0.00.00.00.000.000.0	B1.B) Acquisti di beni sanitari - Totale																								
1A	000000000000	0.00.00.00.000.000.0	Farmaci - Totale Farmaci A carico SSN																								
1A	000000000000	0.00.00.00.000.000.0	Farmaci - Totale Farmaci A carico cittadino																								
1A	000000000000	0.00.00.00.000.000.0	Farmaci - Totale Farmaci (Voce 1A.1.A.1.1.1

710	50201030150030	4.20.10.10.030.030.10	Prestazioni di "screening" in strutture pubbliche ubicate in altre province della Lombardia: AO / ASL / Fondazioni
710	50201030150040	4.20.10.10.030.030.10	Prestazioni di "screening" in strutture pubbliche ubicate in altre province della Lombardia: altri soggetti pubblici
710	50201030150050	4.20.10.10.030.030.20	Prestazioni di "screening" in strutture private ubicate nel proprio territorio: IRCCS privati
710	50201030150060	4.20.10.10.030.030.20	Prestazioni di "screening" in strutture private ubicate nel proprio territorio: ospedali classificati
710	50201030150070	4.20.10.10.030.030.20	Prestazioni di "screening" in strutture private ubicate nel proprio territorio: case di cura private
710	50201030150080	4.20.10.10.030.030.20	Prestazioni di "screening" in strutture private ubicate nel proprio territorio: strutture accreditate
710	50201030160010	4.20.10.10.030.030.20	Prestazioni di "screening" in strutture private ubicate in altre province della Lombardia: IRCCS privati
710	50201030160020	4.20.10.10.030.030.20	Prestazioni di "screening" in strutture private ubicate in altre province della Lombardia: ospedali classificati
710	50201030160030	4.20.10.10.030.030.20	Prestazioni di "screening" in strutture private ubicate in altre province della Lombardia: case di cura private
710	50201030160040	4.20.10.10.030.030.20	Prestazioni di "screening" in strutture private ubicate in altre province della Lombardia: strutture accreditate
710	50201030160050	4.20.10.10.030.030.30	acquisto di prestazioni di "screening" in strutture ubicate fuori Regione (mobilità passiva in compensazione)
710	50201030170010	4.20.10.10.030.040.10	acquisto di prestazioni di Neuro-psichiatria Infantile (Uonpia) in strutture pubbliche ubicate nel proprio territorio:
710	50201030170020	4.20.10.10.030.040.10	acquisto di prestazioni di Neuro-psichiatria Infantile (Uonpia) in strutture pubbliche ubicate nel proprio territorio:
710	50201030170030	4.20.10.10.030.040.10	acquisto di prestazioni di Neuro-psichiatria Infantile (Uonpia) in strutture pubbliche ubicate in altre province della
710	50201030170040	4.20.10.10.030.040.10	acquisto di prestazioni di Neuro-psichiatria Infantile (Uonpia) in strutture pubbliche ubicate in altre province della
710	50201030170050	4.20.10.10.030.040.20	acquisto di prestazioni di Neuro-psichiatria Infantile (Uonpia) in strutture private ubicate nel proprio territorio:
710	50201030170060	4.20.10.10.030.040.20	acquisto di prestazioni di Neuro-psichiatria Infantile (Uonpia) in strutture private ubicate nel proprio territorio:
710	50201030170070	4.20.10.10.030.040.20	acquisto di prestazioni di Neuro-psichiatria Infantile (Uonpia) in strutture private ubicate nel proprio territorio:
710	50201030170080	4.20.10.10.030.040.20	acquisto di prestazioni di Neuro-psichiatria Infantile (Uonpia) in strutture private ubicate nel proprio territorio:
710	50201030170090	4.20.10.10.030.040.20	acquisto di prestazioni di Neuro-psichiatria Infantile (Uonpia) in strutture private ubicate in altre province
710	50201030170100	4.20.10.10.030.040.20	acquisto di prestazioni di Neuro-psichiatria Infantile (Uonpia) in strutture private ubicate in altre province
710	50201030170110	4.20.10.10.030.040.20	acquisto di prestazioni di Neuro-psichiatria Infantile (Uonpia) in strutture private ubicate in altre province
710	50201030170120	4.20.10.10.030.040.20	acquisto di prestazioni di Neuro-psichiatria Infantile (Uonpia) in strutture private ubicate in altre province
710	50201030170130	4.20.10.10.030.040.30	acquisto di prestazioni di Neuro-psichiatria Infantile (Uonpia) in strutture private ubicate fuori regione (mobilità
710	**50201040000000**	**4.20.10.10.040.000.00**	**B.2.A.4) Acquisti di servizi sanitari per assistenza riabilitativa - Totale**
710	50201040010010	4.20.10.10.040.010.10	acquisto di prestazioni socio sanitarie integrate da strutture ubicate nel proprio territorio da I.D.R
710	50201040020020	4.20.10.10.040.010.20	acquisto di prestazioni socio sanitarie integrate da strutture ubicate in altre province della Regione da I.D.R
710	50201040020030	4.20.10.10.040.010.30	acquisto di prestazioni socio sanitarie integrate da strutture ubicate fuori Regione da I.D.R extraosp.
710	50201040030010	4.20.10.10.040.020.10	acquisto di prestazioni socio sanitarie integrate da strutture ubicate nel proprio territorio da I.D.R
710	50201040030020	4.20.10.10.040.020.20	acquisto di prestazioni socio sanitarie integrate da strutture ubicate in altre province della Regione da I.D.R
710	50201040030030	4.20.10.10.040.020.30	acquisto di prestazioni socio sanitarie integrate da strutture ubicate fuori Regione da I.D.R extraosp.
710	**50201050000000**	**4.20.10.10.050.000.00**	**B.2.A.5) Acquisti servizi sanitari per assistenza integrativa e protesica - Totale**
710	50201050010010	4.20.10.10.050.010.00	acquisto di prestazioni di farmaceutica da farmacie ubicate nel proprio territorio (Farmaceutica convenzionata
710	50201050010020	4.20.10.10.050.020.00	acquisto di prestazioni di farmaceutica da farmacie ubicate in altre province lombarde (Farmaceutica
710	50201050010030	4.20.10.10.050.030.00	acquisto di prestazioni di farmaceutica da farmacie ubicate fuori regione (Farmaceutica convenzionata ex
710	50201050020010	4.20.10.10.050.110.00	acquisto di prestazioni di farmaceutica da farmacie ubicate nel proprio territorio (Farmaceutica convenzionata
710	50201050020020	4.20.10.10.050.120.00	acquisto di prestazioni di farmaceutica da farmacie ubicate in altre province lombarde (Farmaceutica
710	50201050020030	4.20.10.10.050.130.00	acquisto di prestazioni di farmaceutica da farmacie ubicate fuori regione (Farmaceutica convenzionata ex
710	50201050020040	4.20.10.10.050.150.00	acquisto di prestazioni di farmaceutica da farmacie ubicate nel proprio territorio (Farmaceutica convenzionata
710	50201050020050	4.20.10.10.050.152.00	acquisto di prestazioni di farmaceutica da farmacie ubicate in altre province lombarde (Farmaceutica
710	50201050020060	4.20.10.10.050.154.00	acquisto di prestazioni di farmaceutica da farmacie ubicate fuori regione (Farmaceutica convenzionata ex
710	50201050030010	4.20.10.10.050.210.00	Assistenza Integrativa (Dietetica) non erogata tramite Farmaceutica Convenzionata - Negozi non WebCare -
710	50201050030020	4.20.10.10.050.215.00	Assistenza Integrativa (Dietetica) non erogata tramite Farmaceutica Convenzionata - WEBCARE - (ex art.
710	50201050030030	4.20.10.10.050.220.00	Assistenza Integrativa (Ausili per Diabetici) non erogata tramite Farmaceutica Convenzionata (ex art. 8, c.
710	50201050040010	4.20.10.10.050.310.00	Assistenza Protesica non erogata tramite Farmaceutica Convenzionata (ex art. 8, c. 2, D.Lgs. 502/92)
710	50201050040020	4.20.10.10.050.320.00	Assistenza Protesica non erogata tramite Farmaceutica Convenzionata (ex art. 8, c. 2, D.Lgs. 502/92)
710	50201050040030	4.20.10.10.050.330.00	Assistenza Protesica non erogata tramite Farmaceutica Convenzionata (ex art. 8, c. 2, D.Lgs. 502/92)
710	50201050050010	4.20.10.10.050.332.00	Acquisto di prestazioni relative all'Assistenza Integrativa - Nutrizione Artificiale Enterale
710	50201050050020	4.20.10.10.050.334.00	Acquisto di prestazioni relative all'Assistenza Integrativa (SOLO Servizio Distributivo da privato)
710	50201050060010	4.20.10.10.050.336.00	Acquisto di prestazioni relative all'Assistenza Protesica (SOLO Servizio Distributivo da privato)
710	50201050060020	4.20.10.10.050.400.00	Acquisto di prestazioni relative all'Assistenza Protesica Extraregione
710	50201050070000	4.20.10.10.050.450.00	Acquisto di prestazioni relative all'Assistenza Integrativa Extraregione
710	50201050120010	4.20.10.10.050.800.00	Acquisto di prestazioni relative all'Assistenza Integrativa e Protesica (SOLO Servizio Distributivo da privato) [da
710	**50201060000000**	**4.20.10.10.060.000.00**	**B.2.A.6) Acquisti servizi sanitari per assistenza ospedaliera - Totale**
710	50201060010010	4.20.10.10.060.010.10	acquisto di Drg da strutture pubbliche ubicate nel proprio territorio: AO / Fondazioni pubbliche
710	50201060010020	4.20.10.10.060.010.20	acquisto di Drg da strutture pubbliche ubicate nel proprio territorio: altri soggetti pubblici
710	50201060010030	4.20.10.10.060.010.30	acquisto di Drg da strutture pubbliche ubicate in altre province della Lombardia: ASL / AO / Fondazioni pubbliche
710	50201060010040	4.20.10.10.060.010.40	acquisto di Drg da strutture pubbliche ubicate in altre province della Lombardia: altri soggetti pubblici
710	50201060010050	4.20.10.10.060.010.80	acquisto di Drg da strutture pubbliche ubicate fuori Regione (mobilità passiva in compensazione)
710	50201060020010	4.20.10.10.060.020.10	acquisto di Drg da erogatori privati ubicati nel proprio territorio: IRCCS privati
710	50201060020020	4.20.10.10.060.020.20	acquisto di Drg da erogatori privati ubicati nel proprio territorio: ospedali classificati
710	50201060020030	4.20.10.10.060.020.30	acquisto di Drg da erogatori privati ubicati nel proprio territorio: case di cura private
710	50201060020050	4.20.10.10.060.020.40	acquisto di Drg da erogatori privati ubicati in altre province della Lombardia: IRCCS privati
710	50201060020060	4.20.10.10.060.020.50	acquisto di Drg da erogatori privati ubicati in altre province della Lombardia: ospedali classificati
710	50201060020070	4.20.10.10.060.020.60	acquisto di Drg da erogatori privati ubicati in altre province della Lombardia: case di cura private
710	**50201070000000**	**4.20.10.10.070.000.00**	**B.2.A.7) Acquisto prestazioni di psichiatria residenziale e semiresidenziale - Totale**
710	50201070010010	4.20.10.10.070.010.10	acquisto di prestazioni di psichiatria in strutture pubbliche ubicate nel proprio territorio: AO / Fondazioni pubbliche
710	50201070010020	4.20.10.10.070.010.20	acquisto di prestazioni di psichiatria in strutture pubbliche ubicate nel proprio territorio: altri soggetti pubblici
710	50201070010030	4.20.10.10.070.010.30	acquisto di prestazioni di psichiatria in strutture pubbliche ubicate in altre province lombarde: ASL / AO / Fondazioni
710	50201070010040	4.20.10.10.070.010.40	acquisto di prestazioni di psichiatria in strutture pubbliche ubicate in altre province lombarde: altri soggetti
710	50201070010050	4.20.10.10.070.010.50	acquisto di prestazioni di psichiatria in strutture pubbliche ubicate fuori regione (Mobilità passiva non soggetta a
710	50201070020010	4.20.10.10.070.020.10	acquisto di prestazioni di psichiatria in strutture private accreditate a contratto ubicate nel proprio territorio
710	50201070020020	4.20.10.10.070.020.20	acquisto di prestazioni di psichiatria in strutture private accreditate a contratto ubicate in altre province
710	50201070020030	4.20.10.10.070.020.30	acquisto di prestazioni di psichiatria in strutture private accreditate NON a contratto ubicate nel proprio
710	50201070020040	4.20.10.10.070.020.40	acquisto di prestazioni di psichiatria in strutture private accreditate NON a contratto ubicate in altre province
710	50201070020050	4.20.10.10.070.020.50	acquisto di prestazioni di psichiatria in strutture private ubicate fuori regione (Mobilità passiva non soggetta a
710	**50201080000000**	**4.20.10.10.080.000.00**	**B.2.A.8) Acquisto prestazioni di distribuzione farmaci e File F - Totale**
710	50201080010010	4.20.10.10.080.010.10	acquisto farmaci file F da strutture pubbliche ubicate nel proprio territorio: AO / Fondazioni pubbliche
710	50201080010020	4.20.10.10.080.010.20	acquisto farmaci file F da strutture pubbliche ubicate nel proprio territorio: altri Enti pubblici
710	50201080010030	4.20.10.10.080.010.30	acquisto farmaci file F da strutture pubbliche ubicate in altre province della Regione: ASL / AO / Fondazioni
710	50201080010040	4.20.10.10.080.010.40	acquisto farmaci file F da strutture pubbliche ubicate in altre province della Regione: altri Enti pubblici
710	50201080010050	4.20.10.10.080.010.50	acquisto farmaci file F da Istituti penitenziari (anche per il tramite di AO / Fondazioni pubbliche)
710	50201080010060	4.20.10.10.080.010.80	acquisto farmaci file F fuori Regione (Mobilità passiva in compensazione)
710	50201080020010	4.20.10.10.080.020.10	Acquisto farmaci file F da erogatori privati ubicati nel proprio territorio: IRCCS privati
710	50201080020020	4.20.10.10.080.020.20	Acquisto farmaci file F da erogatori privati ubicati nel proprio territorio: ospedali classificati
710	50201080020030	4.20.10.10.080.020.30	Acquisto farmaci file F da erogatori privati ubicati nel proprio territorio: case di cura private
710	50201080020040	4.20.10.10.080.020.40	Acquisto farmaci file F da erogatori privati ubicati in altre province della Regione: IRCCS privati
710	50201080020050	4.20.10.10.080.020.50	Acquisto farmaci file F da erogatori privati ubicati in altre province della Regione: ospedali classificati
710	50201080020060	4.20.10.10.080.020.60	Acquisto farmaci file F da erogatori privati ubicati in altre province della Regione: case di cura private
710	50201080030010	4.20.10.10.080.030.10	acquisto farmaci "Doppio canale" (ex Nota CUF 37 più ossigeno) da strutture pubbliche ubicate nel proprio

710	50201080030020	4.20.10.10.080.030.20	acquisto farmaci "Doppio canale" (ex Nota CUF 37 più ossigeno) da strutture pubbliche ubicate nel proprio																									
710	50201080030030	4.20.10.10.080.030.30	acquisto farmaci "Doppio canale" (ex Nota CUF 37 più ossigeno) da strutture pubbliche ubicate in altre																									
710	50201080030040	4.20.10.10.080.030.40	acquisto farmaci "Doppio canale" (ex Nota CUF 37 più ossigeno) da strutture pubbliche ubicate in altre																									
710	50201080030050	4.20.10.10.080.030.80	Prestazioni di acquisto di "Doppio canale" da strutture ubicate fuori regione (Mobilità passiva in compensazione)																									
710	50201080040010	4.20.10.10.080.040.10	Prestazioni di acquisto più servizio distributivo di "Doppio canale" da soggetti privati ubicati nel proprio territorio																									
710	50201080040020	4.20.10.10.080.040.20	Prestazioni di acquisto più servizio distributivo di "Doppio canale" da soggetti privati ubicati in altre province																									
710	50201080040030	4.20.10.10.080.040.30	Acquisti di prestazioni derivanti dall'attività di "Doppio Canale" (SOLO Servizio Distributivo da privato)																									
710	50201080050010	4.20.10.10.080.050.10	acquisto farmaci "Primo Ciclo" da strutture pubbliche ubicate nel proprio territorio: AO / Fondazioni pubbliche																									
710	50201080050020	4.20.10.10.080.050.20	acquisto farmaci "Primo Ciclo" da strutture pubbliche ubicate nel proprio territorio: altri Enti pubblici																									
710	50201080050030	4.20.10.10.080.050.30	acquisto farmaci "Primo Ciclo" da strutture pubbliche ubicate in altre province della Regione: AO / Fondazioni																									
710	50201080050040	4.20.10.10.080.050.40	acquisto farmaci "Primo Ciclo" da strutture pubbliche ubicate in altre province della Regione: altri Enti pubblici																									
710	50201080050050	4.20.10.10.080.050.80	acquisto farmaci "Primo Ciclo" da strutture ubicate fuori Regione (Mobilità passiva in compensazione)																									
710	50201080060010	4.20.10.10.080.060.10	acquisto farmaci "Primo Ciclo" da strutture private ubicate nel proprio territorio																									
710	50201080060020	4.20.10.10.080.060.20	acquisto farmaci "Primo Ciclo" da strutture private ubicate in altre province della Regione																									
710	**50201090000000**	**4.20.10.10.090.000.00**	**B.2.A.9) Acquisto prestazioni termali in convenzione - Totale**																									
710	50201090010010	4.20.10.10.090.010.00	assistenza termale in convenzione ubicate nel proprio territorio																									
710	50201090010020	4.20.10.10.090.020.00	assistenza termale in convenzione ubicate in altre province della Regione																									
710	50201090010030	4.20.10.10.090.030.00	assistenza termale in convenzione fuori Regione (Mobilità passiva in compensazione)																									
710	**50201100000000**	**4.20.10.10.100.000.00**	**B.2.A.10) Acquisto prestazioni trasporto sanitari - Totale**																									
710	50201100010000	4.20.10.10.100.010.10	Trasporti sanitari per emergenza da pubblico (118)																									
710	50201100020000	4.20.10.10.100.010.20	Altri Trasporti sanitari da pubblico																									
710	50201100050000	4.20.10.10.100.010.80	Trasporti fuori regione (mobilità passiva in compensazione)																									
710	50201100060000	4.20.10.10.100.020.10	Trasporti sanitari per emergenza da privato (118)																									
710	50201100070000	4.20.10.10.100.020.20	Altri Trasporti sanitari da privato																									
710	**50201110000000**	**4.20.10.10.110.000.00**	**B.2.A.11) Acquisto prestazioni Socio-Sanitaria a rilevanza sanitaria - Totale**																									
710	50201110010010	4.20.10.10.110.010.10	acquisto di prestazioni socio sanitarie integrate da strutture ubicate nel proprio territorio: di cui da RSA																									
710	50201110010020	4.20.10.10.110.010.10	acquisto di prestazioni socio sanitarie integrate da strutture ubicate nel proprio territorio: di cui da C.S.E.																									
710	50201110010030	4.20.10.10.110.010.10	acquisto di prestazioni socio sanitarie integrate da strutture ubicate nel proprio territorio: di cui da C.D.I.																									
710	50201110010040	4.20.10.10.110.010.10	acquisto di prestazioni socio sanitarie integrate da strutture ubicate nel proprio territorio: di cui da R.S.D.																									
710	50201110010050	4.20.10.10.110.010.10	acquisto di prestazioni socio sanitarie integrate da strutture pubbliche ubicate nel proprio territorio: di cui per																									
710	50201110010060	4.20.10.10.110.010.10	acquisto di prestazioni socio sanitarie integrate da strutture ubicate nel proprio territorio: di cui da Centri																									
710	50201110010070	4.20.10.10.110.010.10	acquisto di prestazioni socio sanitarie integrate da strutture ubicate nel proprio territorio: di cui da Comunità																									
710	50201110010080	4.20.10.10.110.010.10	acquisto di prestazioni socio sanitarie integrate da strutture ubicate nel proprio territorio: di cui per Hospice																									
710	50201110010090	4.20.10.10.110.010.10	acquisto di prestazioni socio sanitarie integrate da strutture ubicate nel proprio territorio: di cui per cure																									
710	50201110020010	4.20.10.10.110.010.20	acquisto di prestazioni socio sanitarie integrate da strutture ubicate in altre province della Regione: di cui da																									
710	50201110020020	4.20.10.10.110.010.20	acquisto di prestazioni socio sanitarie integrate da strutture ubicate in altre province della Regione: di cui da																									
710	50201110020030	4.20.10.10.110.010.20	acquisto di prestazioni socio sanitarie integrate da strutture ubicate in altre province della Regione: di cui da																									
710	50201110020040	4.20.10.10.110.010.20	acquisto di prestazioni socio sanitarie integrate da strutture ubicate in altre province della Regione: di cui da																									
710	50201110020050	4.20.10.10.110.010.20	acquisto di prestazioni socio sanitarie integrate da strutture pubbliche ubicate in altre province della Regione: di																									
710	50201110020060	4.20.10.10.110.010.20	acquisto di prestazioni socio sanitarie integrate da strutture ubicate in altre province della Regione: di cui da																									
710	50201110020070	4.20.10.10.110.010.20	acquisto di prestazioni socio sanitarie integrate da strutture ubicate in altre province della Regione: di cui da																									
710	50201110020080	4.20.10.10.110.010.20	acquisto di prestazioni socio sanitarie integrate da strutture ubicate in altre province della Regione: di cui per																									
710	50201110020090	4.20.10.10.110.010.20	acquisto di prestazioni socio sanitarie integrate da strutture ubicate in altre province della Regione: di cui per																									
710	50201110030010	4.20.10.10.110.010.30	acquisto di prestazioni socio sanitarie integrate da strutture ubicate fuori Regione: di cui da RSA pubbliche																									
710	50201110030020	4.20.10.10.110.010.30	acquisto di prestazioni socio sanitarie integrate da strutture ubicate fuori Regione: di cui da strutture per																									
710	50201110030040	4.20.10.10.110.010.30	acquisto di prestazioni socio sanitarie integrate da strutture pubbliche ubicate fuori Regione: di cui per pazienti																									
710	50201110040010	4.20.10.10.110.010.40	acquisto di prestazioni socio sanitarie integrate da strutture ubicate fuori Regione: di cui per Hospice pubblici																									
710	50201110040020	4.20.10.10.110.010.40	acquisto di servizi di assistenza domiciliare integrata (ADI) da pubblico																									
710	50201110040030	4.20.10.10.110.010.40	acquisto di prestazioni di assistenza domiciliare integrata (ADI) - voucher sociosanitario da pubblico																									
710	50201110040040	4.20.10.10.110.010.40	Acquisto servizi socio assistenziali da pubblico																									
710	50201110040050	4.20.10.10.110.010.40	Acquisto di voucher sociosanitari da ASL / AO / Fondazioni della Regione																									
710	50201110050010	4.20.10.10.110.010.80	altri acquisti di prestazioni di servizi socio sanitari da ASL / AO / Fondazioni della Regione																									
710	50201110050020	4.20.10.10.110.010.80	Altri costi per prestazioni di servizi socio sanitari da pubblico																									
710	50201110050030	4.20.10.10.110.010.80	altri acquisti di prestazioni di servizi socio assistenziali da ASL / AO / Fondazioni della Regione																									
710	50201110050040	4.20.10.10.110.010.80	Altri costi per prestazioni di servizi socio assistenziali da pubblico																									
710	50201110060010	4.20.10.10.110.020.10	acquisto di prestazioni socio sanitarie integrate da strutture ubicate nel proprio territorio: di cui da RSA																									
710	50201110060020	4.20.10.10.110.020.10	acquisto di prestazioni socio sanitarie integrate da strutture ubicate nel proprio territorio: di cui da C.S.E.																									
710	50201110060030	4.20.10.10.110.020.10	acquisto di prestazioni socio sanitarie integrate da strutture ubicate nel proprio territorio: di cui da C.D.I.																									
710	50201110060040	4.20.10.10.110.020.10	acquisto di prestazioni socio sanitarie integrate da strutture ubicate nel proprio territorio: di cui da R.S.D.																									
710	50201110060050	4.20.10.10.110.020.10	acquisto di prestazioni socio sanitarie integrate da strutture private ubicate nel proprio territorio: di cui per																									
710	50201110060060	4.20.10.10.110.020.10	acquisto di prestazioni socio sanitarie integrate da strutture ubicate nel proprio territorio: di cui da Centri																									
710	50201110060070	4.20.10.10.110.020.10	acquisto di prestazioni socio sanitarie integrate da strutture ubicate nel proprio territorio: di cui da Comunità																									
710	50201110060080	4.20.10.10.110.020.10	acquisto di prestazioni socio sanitarie integrate da strutture ubicate nel proprio territorio: di cui da Hospice																									
710	50201110060090	4.20.10.10.110.020.10	acquisto di prestazioni socio sanitarie integrate da strutture ubicate nel proprio territorio: di cui per cure																									
710	50201110070010	4.20.10.10.110.020.20	acquisto di prestazioni socio sanitarie integrate da strutture ubicate in altre province della Regione: di cui da																									
710	50201110070020	4.20.10.10.110.020.20	acquisto di prestazioni socio sanitarie integrate da strutture ubicate in altre province della Regione: di cui da																									
710	50201110070030	4.20.10.10.110.020.20	acquisto di prestazioni socio sanitarie integrate da strutture ubicate in altre province della Regione: di cui da																									
710	50201110070040	4.20.10.10.110.020.20	acquisto di prestazioni socio sanitarie integrate da strutture ubicate in altre province della Regione: di cui da																									
710	50201110070050	4.20.10.10.110.020.20	acquisto di prestazioni socio sanitarie integrate da strutture private ubicate in altre province della Regione: di																									
710	50201110070060	4.20.10.10.110.020.20	acquisto di prestazioni socio sanitarie integrate da strutture ubicate in altre province della Regione: di cui da																									
710	50201110070070	4.20.10.10.110.020.20	acquisto di prestazioni socio sanitarie integrate da strutture ubicate in altre province della Regione: di cui da																									
710	50201110070080	4.20.10.10.110.020.20	acquisto di prestazioni socio sanitarie integrate da strutture ubicate in altre province della Regione: di cui da																									
710	50201110070090	4.20.10.10.110.020.20	acquisto di prestazioni socio sanitarie integrate da strutture ubicate in altre province della Regione: di cui per																									
710	50201110080010	4.20.10.10.110.020.30	acquisto di prestazioni socio sanitarie integrate da strutture ubicate fuori Regione: di cui da RSA private																									
710	50201110080020	4.20.10.10.110.020.30	acquisto di prestazioni socio sanitarie integrate da strutture ubicate fuori Regione: di cui da strutture per																									
710	50201110080030	4.20.10.10.110.020.30	acquisto di prestazioni socio sanitarie integrate da strutture ubicate fuori Regione: di cui da Hospice privati																									
710	50201110090010	4.20.10.10.110.020.40	acquisto di servizi di assistenza domiciliare integrata (ADI) da privato																									
710	50201110090020	4.20.10.10.110.020.40	acquisto di prestazioni di assistenza domiciliare integrata (ADI) - voucher sociosanitario da privato																									
710	50201110100010	4.20.10.10.110.020.50	acquisto di prestazioni per tossicodipendenti comunità terapeutiche private ubicate sul proprio territorio																									
710	50201110100020	4.20.10.10.110.020.50	acquisto di prestazioni per tossicodipendenti da comunità terapeutiche private ubicate in altre province della																									
710	50201110100030	4.20.10.10.110.020.50	acquisto di prestazioni per tossicodipendenti da comunità terapeutiche private ubicate fuori Regione																									
710	50201110110010	4.20.10.10.110.020.60	acquisto di prestazioni da servizi multidisciplinari integrati (dipendenze) privati ubicati sul proprio territorio																									
710	50201110110020	4.20.10.10.110.020.60	acquisto di prestazioni da servizi multidisciplinari integrati (dipendenze) privati ubicati in altre province della Regione																									
710	50201110120010	4.20.10.10.110.020.65	acquisto di prestazioni socio sanitarie integrate da consultori familiari privati ubicati sul proprio territorio																									
710	50201110120020	4.20.10.10.110.020.65	Riconoscimento funzioni ai consultori familiari privati ubicati sul proprio territorio																									
710	50201110120030	4.20.10.10.110.020.65	acquisto di prestazioni socio sanitarie integrate da consultori familiari privati ubicati in altre province della Regione																									
710	**50201120000000**	**4.20.10.10.120.000.00**	**B.2.A.12) Compartecipazione al personale per att. Libero-prof. (intramoenia) - Totale**																									
710	50201120010000	4.20.10.10.120.010.00	Compart. al personale att. libera professione ex art. 55 c.1 lett. a) - b) Ccnl - Area Ospedaliera																									
710	50201120020000	4.20.10.10.120.012.00	Compart. al personale att. libera professione ex art. 55 c.1 lett. a) - b) Ccnl - Area Specialistica																									
710	50201120030000	4.20.10.10.120.015.00	Compart. al personale att. libera professione ex art. 55 c.1 lett. a) - b) Ccnl - Area sanità pubblica																									
710	50201120040000	4.20.10.10.120.020.00	Servizi di consulenza sanitaria in area pagamento (art. 55 c.1 lett. c) d) ed ex art. 57-58 CCNL)																		13,384							
710	50201120050000	4.20.10.10.120.025.00	Servizi di consulenza sanitaria in area pagamento (art. 55 c.1 lett. c) d) ed ex art. 57-58 CCNL) -																									
710	50201120060000	4.20.10.10.120.030.00	Servizi di consulenza sanitaria in area pagamento (art. 55 c.2 CCNL)																									
710	50201120070000	4.20.10.10.120.035.00	Servizi di consulenza sanitaria in area pagamento (art. 55 c.2 CCNL) v/Asl-Ao-Fondazioni della Regione																									
710	**50201130000000**	**4.20.10.10.130.000.00**	**B.2.A.13) Rimborsi, assegni e contributi sanitari - Totale**																									
710	50201130010010	4.20.10.10.130.010.10	Contributi ad associazioni di volontariato																									

[illegible]	[illegible]	[illegible]	[illegible]																								

710	50640020050000	4.20.25.20.022.040.00	Ruolo professionale - T.DETERMINATO - Personale dirigente - Competenze Ruolo professionale -
710	50640020060000	4.20.25.20.022.050.00	Ruolo professionale - T.DETERMINATO - Personale dirigente - Incentivazione (retribuzione di risultato)
710	50640020070000	4.20.25.20.022.060.00	Ruolo professionale - T.DETERMINATO - Personale dirigente - Risorse aggiuntive regionali
710	50640020080000	4.20.25.20.022.070.00	Ruolo professionale - T.DETERMINATO - Personale dirigente - Accantonamento per ferie maturate e non
710	50640020090000	4.20.25.20.022.110.00	Ruolo professionale - T.DETERMINATO - Personale dirigente - Oneri sociali
710	50640020100000	4.20.25.20.022.210.00	Ruolo professionale - T.DETERMINATO - Personale dirigente - Accantonamento a TFR
710	50640020110000	4.20.25.20.022.220.00	Ruolo professionale - T.DETERMINATO - Personale dirigente - Accantonamento trattamento quiescenza e simi
710	50640020120000	4.20.25.20.022.800.00	Ruolo professionale - T.DETERMINATO - Personale dirigente - Altri costi del Ruolo professionale -
710	50640030010000	4.20.25.20.024.010.00	Ruolo professionale - T.ALTRO - Personale dirigente - Competenze fisse
710	50640030020000	4.20.25.20.024.020.00	Ruolo professionale - T.ALTRO - Personale dirigente - Straordinario
710	50640030030000	4.20.25.20.024.025.00	Ruolo professionale - T.ALTRO - Personale dirigente - Retr. Posizione
710	50640030040000	4.20.25.20.024.030.00	Ruolo professionale - T.ALTRO - Personale dirigente - Indennità varie
710	50640030050000	4.20.25.20.024.040.00	Ruolo professionale - T.ALTRO - Personale dirigente - Competenze Ruolo professionale - T.ALTRO - Personale
710	50640030060000	4.20.25.20.024.050.00	Ruolo professionale - T.ALTRO - Personale dirigente - Incentivazione (retribuzione di risultato)
710	50640030070000	4.20.25.20.024.060.00	Ruolo professionale - T.ALTRO - Personale dirigente - Risorse aggiuntive regionali
710	50640030080000	4.20.25.20.024.070.00	Ruolo professionale - T.ALTRO - Personale dirigente - Accantonamento per ferie maturate e non godute
710	50640030090000	4.20.25.20.024.110.00	Ruolo professionale - T.ALTRO - Personale dirigente - Oneri sociali
710	50640030100000	4.20.25.20.024.210.00	Ruolo professionale - T.ALTRO - Personale dirigente - Accantonamento a TFR
710	50640030110000	4.20.25.20.024.220.00	Ruolo professionale - T.ALTRO - Personale dirigente - Accantonamento trattamento quiescenza e simili
710	50640030120000	4.20.25.20.024.800.00	Ruolo professionale - T.ALTRO - Personale dirigente - Altri costi del Ruolo professionale -
710	50645010010000	4.20.25.20.110.010.00	Ruolo professionale - T.INDETERMINATO - Personale comparto - Competenze fisse
710	50645010020000	4.20.25.20.110.020.00	Ruolo professionale - T.INDETERMINATO - Personale comparto - Straordinario
710	50645010030000	4.20.25.20.110.030.00	Ruolo professionale - T.INDETERMINATO - Personale comparto - Indennità varie
710	50645010040000	4.20.25.20.110.035.00	Ruolo professionale - T.INDETERMINATO - Personale comparto - Incentivazione alla produttività collettiva
710	50645010050000	4.20.25.20.110.040.00	Ruolo professionale - T.INDETERMINATO - Personale comparto - Competenze Ruolo professionale - Personale
710	50645010060000	4.20.25.20.110.050.00	Ruolo professionale - T.INDETERMINATO - Personale comparto - Risorse aggiuntive regionali
710	50645010070000	4.20.25.20.110.060.00	Ruolo professionale - T.INDETERMINATO - Personale comparto - Accantonamento per ferie maturate e
710	50645010080000	4.20.25.20.110.110.00	Ruolo professionale - T.INDETERMINATO - Personale comparto - Oneri sociali
710	50645010090000	4.20.25.20.110.210.00	Ruolo professionale - T.INDETERMINATO - Personale comparto - Accantonamento a TFR
710	50645010100000	4.20.25.20.110.220.00	Ruolo professionale - T.INDETERMINATO - Personale comparto - Accantonamento trattamento quiescenza
710	50645010110000	4.20.25.20.110.800.00	Ruolo professionale - T.INDETERMINATO - Personale comparto - Altri costi del personale
710	50645020010000	4.20.25.20.112.010.00	Ruolo professionale - T.DETERMINATO - Personale comparto - Competenze fisse
710	50645020020000	4.20.25.20.112.020.00	Ruolo professionale - T.DETERMINATO - Personale comparto - Straordinario
710	50645020030000	4.20.25.20.112.030.00	Ruolo professionale - T.DETERMINATO - Personale comparto - Indennità varie
710	50645020040000	4.20.25.20.112.035.00	Ruolo professionale - T.DETERMINATO - Personale comparto - Incentivazione alla produttività collettiva
710	50645020050000	4.20.25.20.112.040.00	Ruolo professionale - T.DETERMINATO - Personale comparto - Competenze Ruolo professionale - Personale
710	50645020060000	4.20.25.20.112.050.00	Ruolo professionale - T.DETERMINATO - Personale comparto - Risorse aggiuntive regionali
710	50645020070000	4.20.25.20.112.060.00	Ruolo professionale - T.DETERMINATO - Personale comparto - Accantonamento per ferie maturate e non
710	50645020080000	4.20.25.20.112.110.00	Ruolo professionale - T.DETERMINATO - Personale comparto - Oneri sociali
710	50645020090000	4.20.25.20.112.210.00	Ruolo professionale - T.DETERMINATO - Personale comparto - Accantonamento a TFR
710	50645020100000	4.20.25.20.112.220.00	Ruolo professionale - T.DETERMINATO - Personale comparto - Accantonamento trattamento quiescenza e
710	50645020110000	4.20.25.20.112.800.00	Ruolo professionale - T.DETERMINATO - Personale comparto - Altri costi del personale
710	50645030010000	4.20.25.20.114.010.00	Ruolo professionale - T.ALTRO - Personale comparto - Competenze fisse
710	50645030020000	4.20.25.20.114.020.00	Ruolo professionale - T.ALTRO - Personale comparto - Straordinario
710	50645030030000	4.20.25.20.114.030.00	Ruolo professionale - T.ALTRO - Personale comparto - Indennità varie
710	50645030040000	4.20.25.20.114.035.00	Ruolo professionale - T.ALTRO - Personale comparto - Incentivazione alla produttività collettiva
710	50645030050000	4.20.25.20.114.040.00	Ruolo professionale - T.ALTRO - Personale comparto - Competenze Ruolo professionale - Personale
710	50645030060000	4.20.25.20.114.050.00	Ruolo professionale - T.ALTRO - Personale comparto - Risorse aggiuntive regionali
710	50645030070000	4.20.25.20.114.060.00	Ruolo professionale - T.ALTRO - Personale comparto - Accantonamento per ferie maturate e non godute
710	50645030080000	4.20.25.20.114.110.00	Ruolo professionale - T.ALTRO - Personale comparto - Oneri sociali
710	50645030090000	4.20.25.20.114.210.00	Ruolo professionale - T.ALTRO - Personale comparto - Accantonamento a TFR
710	50645030100000	4.20.25.20.114.220.00	Ruolo professionale - T.ALTRO - Personale comparto - Accantonamento trattamento quiescenza e simili
710	50645030110000	4.20.25.20.114.800.00	Ruolo professionale - T.ALTRO - Personale comparto - Altri costi del personale
710	**50700000000000**	**4.20.25.30.000.000.00**	**B.7 Personale del ruolo tecnico - Totale**
710	50750010010000	4.20.25.30.020.010.00	Ruolo tecnico - T.INDETERMINATO - - Personale dirigente - Competenze fisse
710	50750010020000	4.20.25.30.020.020.00	Ruolo tecnico - T.INDETERMINATO - - Personale dirigente - Straordinario
710	50750010030000	4.20.25.30.020.025.00	Ruolo tecnico - T.INDETERMINATO - - Personale dirigente - Retr. Posizione
710	50750010040000	4.20.25.30.020.030.00	Ruolo tecnico - T.INDETERMINATO - - Personale dirigente - Indennità varie
710	50750010050000	4.20.25.30.020.040.00	Ruolo tecnico - T.INDETERMINATO - - Personale dirigente - Competenze Ruolo tecnico - Personale
710	50750010060000	4.20.25.30.020.050.00	Ruolo tecnico - T.INDETERMINATO - - Personale dirigente - Incentivazione (retribuzione di risultato)
710	50750010070000	4.20.25.30.020.060.00	Ruolo tecnico - T.INDETERMINATO - - Personale dirigente - Risorse aggiuntive regionali
710	50750010080000	4.20.25.30.020.070.00	Ruolo tecnico - T.INDETERMINATO - - Personale dirigente - Accantonamento per ferie maturate e non
710	50750010090000	4.20.25.30.020.110.00	Ruolo tecnico - T.INDETERMINATO - - Personale dirigente - Oneri sociali
710	50750010100000	4.20.25.30.020.210.00	Ruolo tecnico - T.INDETERMINATO - - Personale dirigente - Accantonamento a TFR
710	50750010110000	4.20.25.30.020.220.00	Ruolo tecnico - T.INDETERMINATO - - Personale dirigente - Accantonamento trattamento quiescenza e simili
710	50750010120000	4.20.25.30.020.800.00	Ruolo tecnico - T.INDETERMINATO - - Personale dirigente - Altri costi del Ruolo tecnico
710	[illegible]	4.20.25.30.022.010.00	Ruolo tecnico - T.DETERMINATO - - Personale dirigente - Competenze fisse
710	[illegible]	4.20.25.30.022.020.00	Ruolo tecnico - T.DETERMINATO - - Personale dirigente - Straordinario
710	[illegible]	4.20.25.30.022.025.00	Ruolo tecnico - T.DETERMINATO - - Personale dirigente - Retr. Posizione
710	[illegible]	4.20.25.30.022.030.00	Ruolo tecnico - T.DETERMINATO - - Personale dirigente - Indennità varie
710	[illegible]	4.20.25.30.022.040.00	Ruolo tecnico - T.DETERMINATO - - Personale dirigente - Competenze Ruolo tecnico - Personale comandato
710	[illegible]	4.20.25.30.022.050.00	Ruolo tecnico - T.DETERMINATO - - Personale dirigente - Incentivazione (retribuzione di risultato)
710	[illegible]	4.20.25.30.022.060.00	Ruolo tecnico - T.DETERMINATO - - Personale dirigente - Risorse aggiuntive regionali
710	[illegible]	4.20.25.30.022.070.00	Ruolo tecnico - T.DETERMINATO - - Personale dirigente - Accantonamento per ferie maturate e non
710	[illegible]	4.20.25.30.022.110.00	Ruolo tecnico - T.DETERMINATO - - Personale dirigente - Oneri sociali
710	50750020090000	4.20.25.30.022.210.00	Ruolo tecnico - T.DETERMINATO - - Personale dirigente - Accantonamento a TFR
710	50750020100000	4.20.25.30.022.220.00	Ruolo tecnico - T.DETERMINATO - - Personale dirigente - Accantonamento trattamento quiescenza e simili
710	50750020110000	4.20.25.30.022.800.00	Ruolo tecnico - T.DETERMINATO - - Personale dirigente - Altri costi del Ruolo tecnico
710	50750030010000	4.20.25.30.024.010.00	Ruolo tecnico - ALTRO - - Personale dirigente - Competenze fisse
710	50750030020000	4.20.25.30.024.020.00	Ruolo tecnico - ALTRO - - Personale dirigente - Straordinario
710	50750030030000	4.20.25.30.024.025.00	Ruolo tecnico - ALTRO - - Personale dirigente - Retr. Posizione
710	50750030040000	4.20.25.30.024.030.00	Ruolo tecnico - ALTRO - - Personale dirigente - Indennità varie
710	50750030050000	4.20.25.30.024.040.00	Ruolo tecnico - ALTRO - - Personale dirigente - Competenze Ruolo tecnico - Personale comandato
710	50750030060000	4.20.25.30.024.050.00	Ruolo tecnico - ALTRO - - Personale dirigente - Incentivazione (retribuzione di risultato)
710	50750030070000	4.20.25.30.024.060.00	Ruolo tecnico - ALTRO - - Personale dirigente - Risorse aggiuntive regionali
710	50750030080000	4.20.25.30.024.070.00	Ruolo tecnico - ALTRO - - Personale dirigente - Accantonamento per ferie maturate e non godute
710	50750030090000	4.20.25.30.024.110.00	Ruolo tecnico - ALTRO - - Personale dirigente - Oneri sociali
710	50750030100000	4.20.25.30.024.210.00	Ruolo tecnico - ALTRO - - Personale dirigente - Accantonamento a TFR
710	50750030110000	4.20.25.30.024.220.00	Ruolo tecnico - ALTRO - - Personale dirigente - Accantonamento trattamento quiescenza e simili
710	50750030120000	4.20.25.30.024.800.00	Ruolo tecnico - ALTRO - - Personale dirigente - Altri costi del Ruolo tecnico
710	50755010010000	4.20.25.30.110.010.00	Ruolo tecnico - T.INDETERMINATO - - Personale comparto - Competenze fisse
710	50755010020000	4.20.25.30.110.020.00	Ruolo tecnico - T.INDETERMINATO - - Personale comparto - Straordinario
710	50755010040000	4.20.25.30.110.030.00	Ruolo tecnico - T.INDETERMINATO - - Personale comparto - Indennità varie
710	50755010050000	4.20.25.30.110.035.00	Ruolo tecnico - T.INDETERMINATO - - Personale comparto - Incentivazione alla produttività collettiva
710	50755010060000	4.20.25.30.110.040.00	Ruolo tecnico - T.INDETERMINATO - - Personale comparto - Competenze Ruolo tecnico - Personale
710	50755010070000	4.20.25.30.110.050.00	Ruolo tecnico - T.INDETERMINATO - - Personale comparto - Risorse aggiuntive regionali
710	50755010080000	4.20.25.30.110.060.00	Ruolo tecnico - T.INDETERMINATO - - Personale comparto - Accantonamento per ferie maturate e non
710	50755010090000	4.20.25.30.110.110.00	Ruolo tecnico - T.INDETERMINATO - - Personale comparto - Oneri sociali
710	50755010100000	4.20.25.30.110.210.00	Ruolo tecnico - T.INDETERMINATO - - Personale comparto - Accantonamento a TFR
710	50755010110000	4.20.25.30.110.220.00	Ruolo tecnico - T.INDETERMINATO - - Personale comparto - Accantonamento trattamento quiescenza e
710	50755010120000	4.20.25.30.110.800.00	Ruolo tecnico - T.INDETERMINATO - - Personale comparto - Altri costi del personale
710	50755020010000	4.20.25.30.112.010.00	Ruolo tecnico - T.DETERMINATO - - Personale comparto - Competenze fisse
710	50755020020000	4.20.25.30.112.020.00	Ruolo tecnico - T.DETERMINATO - - Personale comparto - Straordinario
710	50755020030000	4.20.25.30.112.030.00	Ruolo tecnico - T.DETERMINATO - - Personale comparto - Indennità varie
710	50755020040000	4.20.25.30.112.035.00	Ruolo tecnico - T.DETERMINATO - - Personale comparto - Incentivazione alla produttività collettiva
710	50755020050000	4.20.25.30.112.040.00	Ruolo tecnico - T.DETERMINATO - - Personale comparto - Competenze Ruolo tecnico - Personale
710	50755020060000	4.20.25.30.112.050.00	Ruolo tecnico - T.DETERMINATO - - Personale comparto - Risorse aggiuntive regionali
710	50755020070000	4.20.25.30.112.060.00	Ruolo tecnico - T.DETERMINATO - - Personale comparto - Accantonamento per ferie maturate e non
710	50755020080000	4.20.25.30.112.110.00	Ruolo tecnico - T.DETERMINATO - - Personale comparto - Oneri sociali
710	50755020090000	4.20.25.30.112.210.00	Ruolo tecnico - T.DETERMINATO - - Personale comparto - Accantonamento a TFR
710	50755020100000	4.20.25.30.112.220.00	Ruolo tecnico - T.DETERMINATO - - Personale comparto - Accantonamento trattamento quiescenza e simi
710	50755020110000	4.20.25.30.112.800.00	Ruolo tecnico - T.DETERMINATO - - Personale comparto - Altri costi del personale
710	50755030010000	4.20.25.30.114.010.00	Ruolo tecnico - ALTRO - - Personale comparto - Competenze fisse
710	50755030020000	4.20.25.30.114.020.00	Ruolo tecnico - ALTRO - - Personale comparto - Straordinario
710	50755030030000	4.20.25.30.114.030.00	Ruolo tecnico - ALTRO - - Personale comparto - Indennità varie
710	50755030040000	4.20.25.30.114.035.00	Ruolo tecnico - ALTRO - - Personale comparto - Incentivazione alla produttività collettiva
710	50755030050000	4.20.25.30.114.040.00	Ruolo tecnico - ALTRO - - Personale comparto - Competenze Ruolo tecnico - Personale comandato
710	50755030060000	4.20.25.30.114.050.00	Ruolo tecnico - ALTRO - - Personale comparto - Risorse aggiuntive regionali
710	50755030070000	4.20.25.30.114.060.00	Ruolo tecnico - ALTRO - - Personale comparto - Accantonamento per ferie maturate e non godute
710	50755030080000	4.20.25.30.114.110.00	Ruolo tecnico - ALTRO - - Personale comparto - Oneri sociali
710	50755030090000	4.20.25.30.114.210.00	Ruolo tecnico - ALTRO - - Personale comparto - Accantonamento a TFR
710	50755030100000	4.20.25.30.114.220.00	Ruolo tecnico - ALTRO - - Personale comparto - Accantonamento trattamento quiescenza e simili
710	50755030110000	4.20.25.30.114.800.00	Ruolo tecnico - ALTRO - - Personale comparto - Altri costi del personale
710	**50800000000000**	**4.20.25.40.000.000.00**	**B.8 Personale del ruolo amministrativo - Totale**
710	50860010010000	4.20.25.40.020.010.00	Ruolo amministrativo - T.INDETERMINATO - Personale dirigente - Competenze fisse
710	50860010020000	4.20.25.40.020.020.00	Ruolo amministrativo - T.INDETERMINATO - Personale dirigente - Straordinario
710	50860010030000	4.20.25.40.020.025.00	Ruolo amministrativo - T.INDETERMINATO - Personale dirigente - Retr. Posizione

| | | |

01	[illegible]	[illegible]	[illegible]																							
02	[illegible]	[illegible]	[illegible]																							
03	[illegible]	[illegible]	[illegible]																							
04	[illegible]	[illegible]	[illegible]																							
05	[illegible]	[illegible]	[illegible]																							
06	[illegible]	[illegible]	[illegible]																							
07	[illegible]	[illegible]	[illegible]																							
08	[illegible]	[illegible]	[illegible]																							
09	[illegible]	[illegible]	[illegible]																							
10	[illegible]	[illegible]	[illegible]																							

RLS.C.R.I.B.A.

F.C.R.I.B.A.

SCHEMA DI STATO PATRIMONIALE	Bilancio Consuntivo - Totale 2018	Bilancio Consuntivo - Totale 2019	Impieghi grezzi	Fonti grezze	Rettifiche Dare	Rettifiche Avere	Impieghi netti	Fonti nette
ATTIVO	509,822,000	489,419,308	57,370,584	77,773,276	-78,609	-78,609	57,291,975	77,694,667
A) IMMOBILIZZAZIONI	242,571,000	234,392,132	17,130,361	25,309,229	-78,609	-78,609	17,051,752	25,230,620
A.I) IMMOBILIZZAZIONI IMMATERIALI	1,565,000	2,443,752	1,264,402	385,650	0	0	1,264,402	385,650
Costo storico	8,179,000	9,443,402	1,264,402	0	0	0	1,264,402	0
Costi di impianto e di ampliamento	0	0	0	0			0	0
Costi di ricerca e sviluppo	0	0	0	0			0	0
Diritti di brevetto e diritti di utilizzazione delle opere d'ingegno	0	0	0	0			0	0
Immobilizzazioni immateriali in corso e acconti	0	0	0	0			0	0
Altre immobilizzazioni immateriali	8,179,000	9,443,402	1,264,402	0			1,264,402	0
F.di Ammortamento	6,614,000	6,999,650	0	385,650	0	0	0	385,650
F.do Amm.to Costi di impianto e di ampliamento	0	0	0	0			0	0
F.do Amm.to Costi di ricerca e sviluppo	0	0	0	0			0	0
F.do Amm.to Diritti di brevetto e diritti di utilizzazione delle opere d'ingegno	0	0	0	0			0	0
F.do Amm.to Altre immobilizzazioni immateriali	6,614,000	6,999,650	0	385,650			0	385,650
F.di Svalutazione	0	0	0	0	0	0	0	0
F.do Sval. Costi di impianto e di ampliamento	0	0	0	0			0	0
F.do Sval. Costi di ricerca e sviluppo	0	0	0	0			0	0
F.do Sval. Diritti di brevetto e diritti di utilizzazione delle opere d'ingegno	0	0	0	0			0	0
F.do Sval. Altre immobilizzazioni immateriali	0	0	0	0			0	0
A.II) IMMOBILIZZAZIONI MATERIALI	241,006,000	231,948,380	15,865,959	24,923,579	-78,609	-78,609	15,787,350	24,844,970
Costo storico	576,306,000	591,962,872	15,787,350	130,478	0	0	15,787,350	130,478
Terreni	5,273,000	5,273,565	565	0			565	0
Fabbricati	335,926,000	338,644,514	2,718,514	0			2,718,514	0
Impianti e macchinari	111,560,000	114,117,180	2,557,180	0			2,557,180	0
Attrezzature sanitarie e scientifiche	54,194,000	62,339,517	8,145,517	0			8,145,517	0
Mobili e arredi	40,808,000	41,594,486	786,486	0			786,486	0
Automezzi	1,375,000	1,244,522	0	130,478			0	130,478
Oggetti d'arte	127,000	130,577	3,577	0			3,577	0
Altre immobilizzazioni materiali	10,750,000	11,292,524	542,524	0			542,524	0
Immobilizzazioni materiali in corso e acconti	16,293,000	17,325,987	1,032,987	0			1,032,987	0
F.di Ammortamento	335,300,000	360,014,492	78,609	24,793,101	-78,609	-78,609	0	24,714,492
F.do Amm.to Fabbricati	143,796,000	155,034,345	0	11,238,345			0	11,238,345
F.do Amm.to Impianti e macchinari	99,536,000	103,163,277	0	3,627,277			0	3,627,277
F.do Amm.to Attrezzature sanitarie e scientifiche	45,028,000	53,433,058	0	8,405,058			0	8,405,058
F.do Amm.to Mobili e arredi	35,122,000	36,310,655	0	1,188,655			0	1,188,655
F.do Amm.to Automezzi	1,243,000	1,164,391	78,609	0	-78,609	-78,609	0	-78,609
F.do Amm.to Altre immobilizzazioni materiali	10,575,000	10,908,766	0	333,766			0	333,766
F.di Svalutazione	0	0	0	0	0	0	0	0
F.do Sval. Terreni	0	0	0	0			0	0
F.do Sval. Fabbricati	0	0	0	0			0	0
F.do Sval. Impianti e macchinari	0	0	0	0			0	0
F.do Sval. Attrezzature sanitarie e scientifiche	0	0	0	0			0	0
F.do Sval. Mobili e arredi	0	0	0	0			0	0
F.do Sval. Automezzi	0	0	0	0			0	0
F.do Sval. Oggetti d'arte	0	0	0	0			0	0
F.do Sval. Altre immobilizzazioni materiali	0	0	0	0			0	0
A.III) IMMOBILIZZAZIONI FINANZIARIE	0	0	0	0	0	0	0	0
Crediti finanziari	0	0	0	0			0	0
Titoli	0	0	0	0			0	0
B) ATTIVO CIRCOLANTE	267,183,000	254,971,455	40,240,223	52,451,768	0	0	40,240,223	52,451,768
B.I) RIMANENZE	12,471,000	12,361,946	99,039	208,093	0	0	99,039	208,093
Rimanenze beni sanitari (al netto acconti)	11,690,000	11,789,039	99,039	0			99,039	0
Rimanenze beni non sanitari (al netto acconti)	781,000	572,907	0	208,093			0	208,093
Acconti per acquisto di beni e prodotti sanitari	0	0	0	0			0	0
Acconti per acquisto di beni e prodotti non sanitari	0	0	0	0			0	0
B.II) CREDITI	216,578,000	170,614,265	6,230,637	52,194,372	0	0	6,230,637	52,194,372
Crediti parte corrente v/Stato quote indistinte	975,000	975,582	582	0			582	0
Crediti parte corrente v/Stato quote vincolate	0	0	0	0			0	0
Crediti parte corrente v/Regione per gettito addizionali Irpef e Irap	0	0	0	0			0	0
Crediti parte corrente v/Regione per partecipazioni regioni a statuto speciale	0	0	0	0			0	0
Crediti parte corrente v/Regione - vincolate per partecipazioni regioni a statuto speciale	0	0	0	0			0	0
Crediti parte corrente v/Regione -gettito fiscalità regionale	0	0	0	0			0	0
Crediti parte corrente v/Regione - altri contributi extrafondo	325,000	1,589,766	1,264,766	0			1,264,766	0
Crediti parte corrente v/Regione	22,313,000	27,275,631	4,962,631	0			4,962,631	0
Crediti parte corrente v/Comune	24,000	26,658	2,658	0			2,658	0
Crediti parte corrente v/Asl-Ao-Fondazioni-Policlinici	125,355,000	78,189,793	0	47,165,207			0	47,165,207
Crediti parte corrente v/ARPA e Partecipate regionali	0	0	0	0			0	0
Crediti parte corrente v/Erario	17,000	7,859	0	9,141			0	9,141
Crediti parte corrente v/Altri	7,369,000	7,005,550	0	363,450			0	363,450
Crediti vs Stato (finanziamenti per investimenti)	0	0	0	0			0	0
Crediti vs Regione (finanziamenti per investimenti)	60,200,000	55,543,426	0	4,656,574			0	4,656,574
Crediti vs Regione (aumento fondo di dotazione)	0	0	0	0			0	0
Crediti vs Regione (ripiano perdite)	0	0	0	0			0	0
Crediti vs Regione (copertura debiti al 31.12.2005)	0	0	0	0			0	0
B.III) ATTIVITA' FINANZIARIE CHE NON COSTITUISCONO	0	0	0	0	0	0	0	0
Partecipazioni	0	0	0	0			0	0
Altri titoli	0	0	0	0			0	0
B.IV) DISPONIBILITA' LIQUIDE	38,134,000	71,995,244	33,910,547	49,303	0	0	33,910,547	49,303
Cassa	21,000	22,284	1,284	0			1,284	0
Istituto Tesoriere	0	0	0	0			0	0
Tesoreria Unica	38,018,000	71,927,263	33,909,263	0			33,909,263	0
Conto corrente postale	95,000	45,697	0	49,303			0	49,303
C) RATEI E RISCONTI ATTIVI	68,000	55,721	0	12,279			0	12,279
PASSIVO	509,822,000	489,419,308	32,840,260	12,437,568	-28	-28	32,840,232	12,437,540
A) PATRIMONIO NETTO	180,808,000	173,228,246	7,579,754	0	-28	-28	7,579,726	-28
A.I) FONDO DI DOTAZIONE	259,000	258,972	28	0	-28		0	0
A.II) FINANZIAMENTI PER INVESTIMENTI	172,124,000	165,070,300	7,053,700	0	0	-28	7,053,700	-28
Finanziamenti per beni di prima dotazione	4,949,000	4,662,965	286,035	0			286,035	0
Finanziamenti da Stato per investimenti	1,033,000	1,031,642	1,358	0			1,358	0
Finanziamenti da Regione per investimenti	161,771,000	155,364,447	6,406,553	0		-28	6,406,553	-28
Finanziamenti da altri soggetti pubblici per investimenti	0	0	0	0			0	0
Finanziamenti per investimenti da rettifica contributi in conto esercizio	4,371,000	4,011,246	359,754	0			359,754	0
A.III) RISERVE DA DONAZIONI E LASCITI VINCOLATI AD	5,893,000	5,483,185	409,815	0			409,815	0
A.IV) ALTRE RISERVE	2,532,000	2,415,789	116,211	0			116,211	0
A.V) CONTRIBUTI PER RIPIANO PERDITE	0	0	0	0			0	0
A.VI) UTILI (PERDITE) PORTATI A NUOVO	0	0	0	0			0	0
A.VII) UTILE (PERDITA) D'ESERCIZIO - Anno 2018	0		0	0			0	0
A.VII) UTILE (PERDITA) D'ESERCIZIO - Anno 2019			0	0			0	0
B) FONDI PER RISCHI E ONERI	22,444,000	26,519,703	193,491	4,269,194	0	0	193,491	4,269,194
B.I) FONDI PER IMPOSTE, ANCHE DIFFERITE	0	0	0	0			0	0
B.II) FONDI PER RISCHI	10,916,000	11,761,030	193,491	1,038,521	0	0	193,491	1,038,521
Fondo rischi per cause civili ed oneri processuali	0	0	0	0			0	0
Fondo rischi per contenzioso personale dipendente	0	0	0	0			0	0
Fondo rischi connessi all'acquisto di prestazioni sanitarie da privato	0	0	0	0			0	0
Fondo rischi per copertura diretta dei rischi (autoassicurazione)	10,366,000	11,404,521	0	1,038,521			0	1,038,521
Altri fondi rischi	550,000	356,509	193,491	0			193,491	0
B.III) FONDI DA DISTRIBUIRE	0	0	0	0	0	0	0	0
FSR indistinto da distribuire	0	0	0	0			0	0
FSR vincolato da distribuire	0	0	0	0			0	0
Fondo per ripiano disavanzi pregressi	0	0	0	0			0	0
Fondo finanziamento sanitario aggiuntivo corrente LEA	0	0	0	0			0	0
Fondo finanziamento sanitario aggiuntivo corrente extra LEA	0	0	0	0			0	0
Fondo finanziamento per ricerca	0	0	0	0			0	0
Fondo finanziamento per investimenti	0	0	0	0			0	0
B.IV) QUOTE INUTILIZZATE CONTRIBUTI	2,814,000	4,855,922	0	2,041,922	0	0	0	2,041,922
Quote inutilizzate contributi da Regione o Prov. Aut. per quota F.S. vincolato	404,000	1,937,867	0	1,533,867			0	1,533,867
Quote inutilizzate contributi vincolati da soggetti pubblici (extra fondo)	57,000	96,832	0	39,832			0	39,832
Quote inutilizzate contributi per ricerca	0	0	0	0			0	0
Quote inutilizzate contributi vincolati da privati	2,353,000	2,821,223	0	468,223			0	468,223
B.V) ALTRI FONDI PER ONERI E SPESE	8,714,000	9,902,751	0	1,188,751	0	0	0	1,188,751
Fondi integrativi pensione	0	0	0	0			0	0
Fondi rinnovi contrattuali	6,215,000	7,334,217	0	1,119,217			0	1,119,217
Altri fondi per oneri e spese	2,499,000	2,568,534	0	69,534			0	69,534
C) TRATTAMENTO FINE RAPPORTO	1,490,000	1,395,409	94,591	0	0	0	94,591	0
C.I) FONDO PER PREMI OPEROSITA' MEDICI SUMAI	1,490,000	1,395,409	94,591	0			94,591	0
C.II) FONDO PER TRATTAMENTO DI FINE RAPPORTO DIPENDENTI	0	0	0	0			0	0

D) DEBITI	**305.076.000**	**288.020.268**	**24.972.424**	**7.916.692**	**0**	**0**	**24.972.424**	**7.916.692**
Debiti per mutui passivi	0	0	0	0			0	0
Debiti verso Stato	15.000	19.836	0	4.836			0	4.836
Debiti verso Regione e provincia autonoma	0	636.301	0	636.301			0	636.301
Debiti verso Comune	69.000	182.645	0	113.645			0	113.645
Debiti verso Aziende sanitarie pubbliche	131.802.000	127.877.389	3.924.611	0			3.924.611	0
Debiti verso Arna e partecipate regionali	0	1.850	0	1.850			0	1.850
Debiti verso Fornitori	121.943.000	100.895.187	21.047.813	0			21.047.813	0
Debiti verso Istituto Tesoriere	0	0	0	0			0	0
Debiti tributari	11.460.000	13.241.164	0	1.781.164			0	1.781.164
Debiti verso istituti di previdenza	15.080.000	15.297.017	0	217.017			0	217.017
Altri debiti	24.707.000	29.868.879	0	5.161.879			0	5.161.879
E) RATEI E RISCONTI PASSIVI	**4.000**	**255.682**	**0**	**251.682**			**0**	**251.682**
		Totali	**90.210.844**	**90.210.844**	**-78.637**	**-78.637**	**90.132.207**	**90.132.207**

RL S.C.R.I.B.A.

SCHEMA DI RENDICONTO FINANZIARIO		ANNO 2018	ANNO 2019
OPERAZIONI DI GESTIONE REDDITUALE			
(+)	**risultato di esercizio**	**0**	**0**
	- Voci che non hanno effetto sulla liquidità: costi e ricavi non monetari		
(+)	ammortamenti fabbricati	**10,034**	11,238,345
(+)	ammortamenti altre immobilizzazioni materiali	**4,248**	13,476,147
(+)	ammortamenti immobilizzazioni immateriali	**164**	385,650
Ammortamenti		**14,446**	**25,100,142**
(-)	Utilizzo finanziamenti per investimenti	**-927**	-7,053,700
(-)	Utilizzo fondi riserva: investimenti, incentivi al personale, successioni e donaz., plusvalenze da reinvestire	**-156**	-526,026
utilizzo contributi in c/capitale e fondi riserva		**-1,083**	**-7,579,726**
(+)	accantonamenti SUMAI	**32**	0
(-)	pagamenti SUMAI	**0**	-94,591
(+)	accantonamenti TFR	**0**	0
(-)	pagamenti TFR	**0**	0
- Premio operosità medici SUMAI + TFR		**32**	**-94,591**
(+/-)	Rivalutazioni/svalutazioni di attività finanziarie		
(+)	accantonamenti a fondi svalutazioni	**0**	0
(-)	*utilizzo fondi svalutazioni**	**0**	0
- Fondi svalutazione di attività		**0**	**0**
(+)	accantonamenti a fondi per rischi e oneri	**3,906**	4,269,194
(-)	utilizzo fondi per rischi e oneri	**-1,195**	-193,491
- Fondo per rischi ed oneri futuri		**2,711**	**4,075,703**
TOTALE Flusso di CCN della gestione corrente		**16,106**	**21,501,528**
(+)/(-)	*aumento/diminuzione debiti verso Stato, Regione e provincia autonoma*	**-123,379**	641,137
(+)/(-)	*aumento/diminuzione debiti verso Comune*	**11**	113,645
(+)/(-)	*aumento/diminuzione debiti verso Aziende sanitarie pubbliche*	**104,505**	-3,924,611
(+)/(-)	*aumento/diminuzione debiti verso Arpa e altre partecipate d/Regione*	**0**	1,850
(+)/(-)	*aumento/diminuzione debiti verso Fornitori*	**27,374**	-21,047,813
(+)/(-)	*aumento/diminuzione debiti tributari*	**-685**	1,781,164
(+)/(-)	*aumento/diminuzione debiti verso istituti di previdenza*	**2,525**	217,017
(+)/(-)	*aumento/diminuzione altri debiti*	**2,407**	5,161,879
(+)/(-)	**aumento/diminuzione debiti (escl forn di immob e C/C bancari e istituto tesoriere)**	**12,758**	**-17,055,732**
(+)/(-)	**aumento/diminuzione ratei e risconti passivi**	**-50**	**251,682**
(+)/(-)	*diminuzione/aumento crediti parte corrente v/stato quote indistinte*	**5**	-582
(+)/(-)	*diminuzione/aumento crediti parte corrente v/stato quote vincolate*	**0**	0
(+)/(-)	*diminuzione/aumento crediti parte corrente v/Regione per gettito addizionali Irpef e Irap*		0
(+)/(-)	*diminuzione/aumento crediti parte corrente v/Regione per partecipazioni regioni a statuto speciale*		0
(+)/(-)	*diminuzione/aumento crediti parte corrente v/Regione - vincolate per partecipazioni regioni a statuto speciale*		0
(+)/(-)	*diminuzione/aumento crediti parte corrente v/Regione -gettito fiscalità regionale*	**0**	0
(+)/(-)	*diminuzione/aumento crediti parte corrente v/Regione - altri contributi extrafondo*	**-88**	-1,264,766
(+)/(-)	*diminuzione/aumento crediti parte corrente v/Regione*	**44**	-4,962,631
(+)/(-)	*diminuzione/aumento crediti parte corrente v/Comune*	**27**	-2,658
(+)/(-)	*diminuzione/aumento crediti parte corrente v/Asl-Ao*	**5,791**	47,165,207
(+)/(-)	*diminuzione/aumento crediti parte corrente v/ARPA*	**0**	0
(+)/(-)	*diminuzione/aumento crediti parte corrente v/Erario*	**6**	9,141
(+)/(-)	*diminuzione/aumento crediti parte corrente v/Altri*	**3,358**	363,450
(+)/(-)	**diminuzione/aumento di crediti**	**9,143**	**41,307,161**
(+)/(-)	*diminuzione/aumento del magazzino*	**-1,360**	109,054
(+)/(-)	*diminuzione/aumento di acconti a fornitori per magazzino*	**0**	0
(+)/(-)	**diminuzione/aumento rimanenze**	**-1,360**	**109,054**
(+)/(-)	**diminuzione/aumento ratei e risconti attivi**	**45**	**12,279**
A - Totale operazioni di gestione redditiuale		**36,642**	**46,125,972**
ATTIVITÀ DI INVESTIMENTO			
(-)	Acquisto costi di impianto e di ampliamento	**0**	0
(-)	Acquisto costi di ricerca e sviluppo	**0**	0
(-)	Acquisto Diritti di brevetto e diritti di utilizzazione delle opere d'ingegno	**0**	0
(-)	Acquisto immobilizzazioni immateriali in corso	**0**	0
(-)	Acquisto altre immobilizzazioni immateriali	**-554**	-1,264,402
(-)	**Acquisto Immobilizzazioni Immateriali**	**-554**	**-1,264,402**
(+)	Valore netto contabile costi di impianto e di ampliamento dismessi	**0**	0
(+)	Valore netto contabile costi di ricerca e sviluppo dismessi	**0**	0
(+)	Valore netto contabile Diritti di brevetto e diritti di utilizzazione delle opere d'ingegno dismessi	**0**	0

A.C.R.I.B.A.

(+)	Valore netto contabile immobilizzazioni immateriali in corso dismesse	0	0
(+)	Valore netto contabile altre immobilizzazioni immateriali dismesse	0	0
(+)	**Valore netto contabile Immobilizzazioni Immateriali dismesse**	**0**	**0**
(-)	Acquisto terreni	0	-565
(-)	Acquisto fabbricati	-1,139	-2,718,514
(-)	Acquisto impianti e macchinari	0	-2,557,180
(-)	Acquisto attrezzature sanitarie e scientifiche	-4,266	-8,145,517
(-)	Acquisto mobili e arredi	-1,231	-786,486
(-)	Acquisto automezzi	0	0
(-)	Acquisizione Oggetti d'arte	-5	-3,577
(-)	Acquisto altri beni materiali	-5	-542,524
(-)	Acquisto immobilizzazioni materiali in corso	-757	-1,032,987
(-)	**Acquisto Immobilizzazioni Materiali**	**-7,403**	**-15,787,350**
(+)	Valore netto contabile terreni dismessi	0	0
(+)	Valore netto contabile fabbricati dismessi	0	0
(+)	Valore netto contabile impianti e macchinari dismessi	1,172	0
(+)	Valore netto contabile attrezzature sanitarie e scientifiche dismesse	0	0
(+)	Valore netto contabile mobili e arredi dismessi	0	0
(+)	Valore netto contabile automezzi dismessi	0	130,478
(+)	Valore netto contabile altri beni materiali dismessi	0	0
(+)	Valore netto contabile oggetti d'arte dismessi	0	0
(+)	Valore netto contabile immobilizzazioni materiali in corso dismesse	0	0
(+)	**Valore netto contabile Immobilizzazioni Materiali dismesse**	**1,172**	**130,478**
(-)	Acquisto crediti finanziari	0	0
(-)	Acquisto titoli	0	0
(-)	**Acquisto Immobilizzazioni Finanziarie**	**0**	**0**
(+)	Valore netto contabile crediti finanziari dismessi	0	0
(+)	Valore netto contabile titoli dismessi	0	0
(+)	**Valore netto contabile Immobilizzazioni Finanziarie dismesse**	**0**	**0**
(+/-)	**Aumento/Diminuzione debiti v/fornitori di immobilizzazioni**	**0**	**0**
B - Totale attività di investimento		**-6,785**	**-16,921,274**
ATTIVITÀ DI FINANZIAMENTO			
(+)/(-)	diminuzione/aumento crediti vs Stato (finanziamenti per investimenti)	0	0
(+)/(-)	diminuzione/aumento crediti vs Regione (finanziamenti per investimenti)	-14,543	4,656,574
(+)/(-)	diminuzione/aumento crediti vs Regione (aumento fondo di dotazione)	0	0
(+)/(-)	diminuzione/aumento crediti vs Regione (ripiano perdite)	0	0
(+)/(-)	diminuzione/aumento crediti vs Regione (copertura debiti al 31.12.2005)	0	0
(+)	**aumento fondo di dotazione**	**0**	**0**
(+)	aumento contributi in c/capitale da regione e da altri	6,966	-28
(+)/(-)	altri aumenti/diminuzioni al patrimonio netto*	357	0
(+)/(-)	**aumenti/diminuzioni nette contabili al patrimonio netto**	7,323	-28
(+)/(-)	**aumento/diminuzione debiti C/C bancari e istituto tesoriere***	**0**	
(+)	assunzione nuovi mutui*	0	0
(-)	mutui quota capitale rimborsata	0	0
C - Totale attività di finanziamento		**-7,220**	**4,656,546**
FLUSSO DI CASSA COMPLESSIVO (A+B+C)		***22,637***	***33,861,244***
Delta liquidità tra inizio e fine esercizio (al netto dei conti bancari passivi)		**22,637**	**33,861,244**
Squadratura tra il valore delle disponibilità liquide nello SP e il valore del flusso di cassa complessivo		**0**	0

N.E.S.C.R.I.B.A.

MINISTERO DELLA SALUTE

Direzione Generale della Programmazione Sanitaria
Direzione Generale del Sistema Informativo e Statistico Sanitario

SP

MODELLO DI RILEVAZIONE DELLO STATO PATRIMONIALE
AZIENDE SANITARIE LOCALI - AZIENDE OSPEDALIERE
IRCCS - AZIENDE OSPEDALIERE UNIVERSITARIE

STRUTTURA RILEVATA

REGIONE ☐☐☐ AZIENDA / ISTITUTO ☐☐☐☐

OGGETTO DELLA RILEVAZIONE

ANNO ☐☐☐☐

TRIMESTRE: 1 ☐ 2 ☐ 3 ☐ 4 ☐

PREVENTIVO ☐ CONSUNTIVO ☐

APPROVAZIONE BILANCIO DA PARTE DEL COLLEGIO SINDACALE

SI ☐ NO ☐

A T T I V I T A' (Valori in euro)

Cons	CODICE	DESCRIZIONE	IMPORTO	SEGNO (+/-)
	AAZ999	**A) IMMOBILIZZAZIONI**	**234,392,132**	+
	AAA000	**A.I) IMMOBILIZZAZIONI IMMATERIALI**	**2,443,752**	+
	AAA010	***A.I.1) Costi di impianto e di ampliamento***	**-**	+
	AAA020	A.I.1.a) Costi di impianto e di ampliamento	-	+
	AAA030	A.I.1.b) F.do Amm.to costi di impianto e di ampliamento	-	+
	AAA040	***A.I.2) Costi di ricerca e sviluppo***	**-**	+
	AAA050	A.I.2.a) Costi di ricerca e sviluppo	-	+
	AAA060	A.I.2.b) F.do Amm.to costi di ricerca e sviluppo	-	+
	AAA070	***A.I.3) Diritti di brevetto e diritti di utilizzazione delle opere d'ingegno***	**-**	+
	AAA080	A.I.3.a) Diritti di brevetto e diritti di utilizzazione delle opere d'ingegno - derivanti dall'attività di	-	+
	AAA090	A.I.3.b) F.do Amm.to diritti di brevetto e diritti di utilizzazione delle opere d'ingegno - derivanti	-	+
	AAA100	A.I.3.c) Diritti di brevetto e diritti di utilizzazione delle opere d'ingegno - altri	-	+
	AAA110	A.I.3.d) F.do Amm.to diritti di brevetto e diritti di utilizzazione delle opere d'ingegno - altri	-	+
	AAA120	***A.I.4) Immobilizzazioni immateriali in corso e acconti***	-	+
	AAA130	***A.I.5) Altre immobilizzazioni immateriali***	***2,443,752***	+
	AAA140	A.I.5.a) Concessioni, licenze, marchi e diritti simili	7,601,212	+
	AAA150	A.I.5.b) F.do Amm.to concessioni, licenze, marchi e diritti simili	6,006,157	+
	AAA160	A.I.5.c) Migliorie su beni di terzi	1,842,190	+
	AAA170	A.I.5.d) F.do Amm.to migliorie su beni di terzi	993,493	+
	AAA180	A.I.5.e) Pubblicità	-	+
	AAA190	A.I.5.f) F.do Amm.to pubblicità	-	+
	AAA200	A.I.5.g) Altre immobilizzazioni immateriali	-	+
	AAA210	A.I.5.h) F.do Amm.to altre immobilizzazioni immateriali	-	+
	AAA220	***A.I.6) Fondo Svalutazione immobilizzazioni immateriali***	**-**	+
	AAA230	A.I.6.a) F.do Svalut. Costi di impianto e di ampliamento	-	+
	AAA240	A.I.6.b) F.do Svalut. Costi di ricerca e sviluppo	-	+
	AAA250	A.I.6.c) F.do Svalut. Diritti di brevetto e diritti di utilizzazione delle opere d'ingegno	-	+
	AAA260	A.I.6.d) F.do Svalut. Altre immobilizzazioni immateriali	-	+
	AAA270	**A.II) IMMOBILIZZAZIONI MATERIALI**	**231,948,380**	+
	AAA280	***A.II.1) Terreni***	***5,273,565***	+
	AAA290	*A.II.1.a) Terreni disponibili*	6,498	+
	AAA300	*A.II.1.b) Terreni indisponibili*	5,267,067	+
	AAA310	***A.II.2) Fabbricati***	***183,610,169***	+
	AAA320	*A.II.2.a) Fabbricati non strumentali (disponibili)*	*765,378*	+
	AAA330	A.II.2.a.1) Fabbricati non strumentali (disponibili)	2,511,501	+
	AAA340	A.II.2.a.2) F.do Amm.to Fabbricati non strumentali (disponibili)	1,746,123	+
	AAA350	*A.II.2.b) Fabbricati strumentali (indisponibili)*	*182,844,791*	+
	AAA360	A.II.2.b.1) Fabbricati strumentali (indisponibili)	336,133,013	+
	AAA370	A.II.2.b.2) F.do Amm.to Fabbricati strumentali (indisponibili)	153,288,222	+
	AAA380	***A.II.3) Impianti e macchinari***	***10,953,903***	+
	AAA390	A.II.3.a) Impianti e macchinari	114,117,180	+
	AAA400	A.II.3.b) F.do Amm.to Impianti e macchinari	103,163,277	+
	AAA410	***A.II.4) Attrezzature sanitarie e scientifiche***	***8,906,459***	+
	AAA420	A.II.4.a) Attrezzature sanitarie e scientifiche	62,339,517	+
	AAA430	A.II.4.b) F.do Amm.to Attrezzature sanitarie e scientifiche	53,433,058	+
	AAA440	***A.II.5) Mobili e arredi***	***5,283,831***	+
	AAA450	A.II.5.a) Mobili e arredi	41,594,486	+
	AAA460	A.II.5.b) F.do Amm.to Mobili e arredi	36,310,655	+
	AAA470	***A.II.6) Automezzi***	***80,131***	+
	AAA480	A.II.6.a) Automezzi	1,244,522	+
	AAA490	A.II.6.b) F.do Amm.to Automezzi	1,164,391	+
	AAA500	***A.II.7) Oggetti d'arte***	130,577	+
	AAA510	***A.II.8) Altre immobilizzazioni materiali***	***383,758***	+
	AAA520	A.II.8.a) Altre immobilizzazioni materiali	11,292,524	+
	AAA530	A.II.8.b) F.do Amm.to Altre immobilizzazioni materiali	10,908,766	+
	AAA540	***A.II.9) Immobilizzazioni materiali in corso e acconti***	17,325,987	+
	AAA550	***A.II.10) Fondo Svalutazione immobilizzazioni materiali***	**-**	+

RICOR.I.B.A.

MINISTERO DELLA SALUTE

Direzione Generale della Programmazione Sanitaria
Direzione Generale del Sistema Informativo e Statistico Sanitario

SP

MODELLO DI RILEVAZIONE DELLO STATO PATRIMONIALE
AZIENDE SANITARIE LOCALI - AZIENDE OSPEDALIERE
IRCCS - AZIENDE OSPEDALIERE UNIVERSITARIE

STRUTTURA RILEVATA

REGIONE ___ AZIENDA / ISTITUTO ____

OGGETTO DELLA RILEVAZIONE

ANNO ____

TRIMESTRE: 1 ☐ 2 ☐ 3 ☐ 4 ☐

PREVENTIVO ☐ CONSUNTIVO ☐

APPROVAZIONE BILANCIO DA PARTE DEL COLLEGIO SINDACALE

SI ☐ NO ☐

A T T I V I T A' (Valori in euro)

Cons	CODICE	DESCRIZIONE	IMPORTO	SEGNO (+/-)
	AAA560	A.II.10.a) F.do Svalut. Terreni	-	+
	AAA570	A.II.10.b) F.do Svalut. Fabbricati	-	+
	AAA580	A.II.10.c) F.do Svalut. Impianti e macchinari	-	+
	AAA590	A.II.10.d) F.do Svalut. Attrezzature sanitarie e scientifiche	-	+
	AAA600	A.II.10.e) F.do Svalut. Mobili e arredi	-	+
	AAA610	A.II.10.f) F.do Svalut. Automezzi	-	+
	AAA620	A.II.10.g) F.do Svalut. Oggetti d'arte	-	+
	AAA630	A.II.10.h) F.do Svalut. Altre immobilizzazioni materiali	-	+
	AAA640	**A.III) IMMOBILIZZAZIONI FINANZIARIE**	**-**	+
	AAA650	***A.III.1) Crediti finanziari***	**-**	+
	AAA660	A.III.1.a) Crediti finanziari v/Stato	-	+
	AAA670	A.III.1.b) Crediti finanziari v/Regione	-	+
	AAA680	A.III.1.c) Crediti finanziari v/partecipate	-	+
	AAA690	A.III.1.d) Crediti finanziari v/altri	-	+
	AAA700	***A.III.2) Titoli***	**-**	+
	AAA710	A.III.2.a) Partecipazioni	-	+
	AAA720	A.III.2.b) Altri titoli	-	+
	AAA730	A.III.2.b.1) Titoli di Stato	-	+
	AAA740	A.III.2.b.2) Altre Obbligazioni	-	+
	AAA750	A.III.2.b.3) Titoli azionari quotati in Borsa	-	+
	AAA760	A.III.2.b.4) Titoli diversi	-	+
	ABZ999	**B) ATTIVO CIRCOLANTE**	**254,971,455**	+
	ABA000	**B.I) RIMANENZE**	**12,361,946**	+
	ABA010	***B.I.1) Rimanenze beni sanitari***	***11,789,039***	+
	ABA020	B.I.1.a) Prodotti farmaceutici ed emoderivati	6,280,515	+
	ABA030	B.I.1.b) Sangue ed emocomponenti	-	+
	ABA040	B.I.1.c) Dispositivi medici	4,361,416	+
	ABA050	B.I.1.d) Prodotti dietetici	6,014	+
	ABA060	B.I.1.e) Materiali per la profilassi (vaccini)	729,769	+
	ABA070	B.I.1.f) Prodotti chimici	16,123	+
	ABA080	B.I.1.g) Materiali e prodotti per uso veterinario	-	+
	ABA090	B.I.1.h) Altri beni e prodotti sanitari	395,202	+
	ABA100	B.I.1.i) Acconti per acquisto di beni e prodotti sanitari	-	+
	ABA110	***B.I.2) Rimanenze beni non sanitari***	***572,907***	+
	ABA120	B.I.2.a) Prodotti alimentari	594	+
	ABA130	B.I.2.b) Materiali di guardaroba, di pulizia, e di convivenza in genere	69,769	+
	ABA140	B.I.2.c) Combustibili, carburanti e lubrificanti	6,979	+
	ABA150	B.I.2.d) Supporti informatici e cancelleria	184,515	+
	ABA160	B.I.2.e) Materiale per la manutenzione	310,836	+
	ABA170	B.I.2.f) Altri beni e prodotti non sanitari	214	+
	ABA180	B.I.2.g) Acconti per acquisto di beni e prodotti non sanitari	-	+
	ABA190	**B.II) CREDITI**	**170,614,265**	+
	ABA200	***B.II.1) Crediti v/Stato***	***975,582***	+
SS	ABA201	B.II.1.a) Crediti v/Stato per spesa corrente - FSN indistinto	-	+
SS	ABA220	B.II.1.b) Crediti v/Stato per spesa corrente - FSN	-	+
S	ABA230	B.II.1.c) Crediti v/Stato per mobilità attiva extraregionale	-	+
	ABA240	B.II.1.d) Crediti v/Stato per mobilità attiva internazionale	-	+
SS	ABA250	B.II.1.e) Crediti v/Stato per acconto quota fabbisogno sanitario regionale standard	-	+
SS	ABA260	B.II.1.f) Crediti v/Stato per finanziamento sanitario aggiuntivo corrente	-	+
SS	ABA270	B.II.1.g) Crediti v/Stato per spesa corrente - altro	972,532	+
	ABA271	B.II.1.h) Crediti v/Stato per spesa corrente per STP (ex D.lgs. 286/98)	-	+
SS	ABA280	B.II.1.i) Crediti v/Stato per finanziamenti per investimenti	-	+
	ABA290	B.II.1.j) Crediti v/Stato per ricerca	-	+
SS	ABA300	B.II.1.j.1) Crediti v/Stato per ricerca corrente - Ministero della Salute	-	+
SS	ABA310	B.II.1.j.2) Crediti v/Stato per ricerca finalizzata - Ministero della Salute	-	+
SS	ABA320	B.II.1.j.3) Crediti v/Stato per ricerca - altre Amministrazioni centrali	-	+
SS	ABA330	B.II.1.j.4) Crediti v/Stato per ricerca - finanziamenti per investimenti	-	+
	ABA340	B.II.1.k) Crediti v/prefetture	3,050	+
	ABA350	***B.II.2) Crediti v/Regione o Provincia Autonoma***	***84,408,823***	+

R.I.S. - R.I.B.A.

MINISTERO DELLA SALUTE

Direzione Generale della Programmazione Sanitaria
Direzione Generale del Sistema Informativo e Statistico Sanitario

SP

MODELLO DI RILEVAZIONE DELLO STATO PATRIMONIALE
AZIENDE SANITARIE LOCALI - AZIENDE OSPEDALIERE
IRCCS - AZIENDE OSPEDALIERE UNIVERSITARIE

STRUTTURA RILEVATA

REGIONE ___ AZIENDA / ISTITUTO ____

OGGETTO DELLA RILEVAZIONE

ANNO ____

TRIMESTRE: 1 ☐ 2 ☐ 3 ☐ 4 ☐

PREVENTIVO ☐ CONSUNTIVO ☐

APPROVAZIONE BILANCIO DA PARTE DEL COLLEGIO SINDACALE

SI ☐ NO ☐

A T T I V I T A'

(Valori in euro)

Cons	CODICE	DESCRIZIONE	IMPORTO	SEGNO (+/-)
	ABA360	B.II.2.a) Crediti v/Regione o Provincia Autonoma per spesa corrente	28,865,397	+
RR	ABA390	B.II.2.a.1) Crediti v/Regione o Provincia Autonoma per quota FSR	9,916,887	+
R	ABA400	B.II.2.a.2) Crediti v/Regione o Provincia Autonoma per mobilità attiva intraregionale	-	+
S	ABA410	B.II.2.a.3) Crediti v/Regione o Provincia Autonoma per mobilità attiva extraregionale	-	+
RR	ABA420	B.II.2.a.4) Crediti v/Regione o Provincia Autonoma per acconto quota FSR	-	+
RR	ABA430	B.II.2.a.5) Crediti v/Regione o Provincia Autonoma per finanziamento sanitario aggiuntivo	-	+
RR	ABA440	B.II.2.a.6) Crediti v/Regione o Provincia Autonoma per finanziamento sanitario aggiuntivo	-	+
RR	ABA450	B.II.2.a.7) Crediti v/Regione o Provincia Autonoma per spesa corrente - altro	18,948,510	+
RR	ABA451	B.II.2.a.8) Crediti v/Regione o Provincia Autonoma per spesa corrente - STP (ex D.lgs.	-	+
RR	ABA460	B.II.2.a.9) Crediti v/Regione o Provincia Autonoma per ricerca	-	+
RR	ABA461	B.II.2.a.10) Crediti v/Regione o Provincia Autonoma per mobilità attiva internazionale	-	+
	ABA470	B.II.2.b) Crediti v/Regione o Provincia Autonoma per versamenti a patrimonio netto	55,543,426	+
RR	ABA480	B.II.2.b.1) Crediti v/Regione o Provincia Autonoma per finanziamenti per investimenti	55,543,426	+
RR	ABA490	B.II.2.b.2) Crediti v/Regione o Provincia Autonoma per incremento fondo dotazione	-	+
RR	ABA500	B.II.2.b.3) Crediti v/Regione o Provincia Autonoma per ripiano perdite	-	+
RR	ABA501	B.II.2.b.4) Crediti v/Regione o Provincia Autonoma per anticipazione ripiano disavanzo	-	+
RR	ABA510	B.II.2.b.4) Crediti v/Regione per copertura debiti al 31/12/2005	-	+
RR	ABA520	B.II.2.b.5) Crediti v/Regione o Provincia Autonoma per ricostituzione risorse da investimenti	-	+
	ABA521	B.II.2.c) Crediti v/Regione o Provincia Autonoma per contributi L. 210/92	-	+
RR	ABA522	B.II.2.d) Crediti v/Regione o Provincia Autonoma per contributi L. 210/92 – aziende sanitarie	-	+

RLS.S.I.B.A.

MINISTERO DELLA SALUTE

Direzione Generale della Programmazione Sanitaria
Direzione Generale del Sistema Informativo e Statistico Sanitario

SP

MODELLO DI RILEVAZIONE DELLO STATO PATRIMONIALE
AZIENDE SANITARIE LOCALI - AZIENDE OSPEDALIERE
IRCCS - AZIENDE OSPEDALIERE UNIVERSITARIE

STRUTTURA RILEVATA

REGIONE ___ AZIENDA / ISTITUTO ____

OGGETTO DELLA RILEVAZIONE

ANNO ____

TRIMESTRE: 1 ☐ 2 ☐ 3 ☐ 4 ☐

PREVENTIVO ☐ CONSUNTIVO ☐

APPROVAZIONE BILANCIO DA PARTE DEL COLLEGIO SINDACALE

SI ☐ NO ☐

A T T I V I T A' (Valori in euro)

Cons	CODICE	DESCRIZIONE	IMPORTO	SEGNO (+/-)
	ABA530	***B.II.3) Crediti v/Comuni***	26,658	+
	ABA540	***B.II.4) Crediti v/Aziende sanitarie pubbliche***	***78,189,793***	+
	ABA550	B.II.4.a) Crediti v/Aziende sanitarie pubbliche della Regione	78,066,585	+
R	ABA560	B.II.4.a.1) Crediti v/Aziende sanitarie pubbliche della Regione - per mobilità in compensazione	-	+
RR	ABA570	B.II.4.a.2) Crediti v/Aziende sanitarie pubbliche della Regione - per mobilità non in compensazione	-	+
RR	ABA580	B.II.4.a.3) Crediti v/Aziende sanitarie pubbliche della Regione - per altre prestazioni	78,066,585	+
RR	ABA590	B.II.4.b) Acconto quota FSR da distribuire	-	+
	ABA591	B.II.4.c) Crediti v/Aziende sanitarie pubbliche della Regione per anticipazione ripiano disavanzo programmato dai Piani aziendali di cui all'art. 1, comma 528, L.	-	+
S	ABA600	B.II.4.d) Crediti v/Aziende sanitarie pubbliche Extraregione	123,208	+
S	ABA601	B.II.4.e) Crediti v/Aziende sanitarie pubbliche della Regione - per Contributi da Aziende sanitarie	-	+
	ABA610	***B.II.5) Crediti v/società partecipate e/o enti dipendenti della Regione***	-	+
	ABA620	B.II.5.a) Crediti v/enti regionali	-	+
	ABA630	B.II.5.b) Crediti v/sperimentazioni gestionali	-	+
	ABA640	B.II.5.c) Crediti v/altre partecipate	-	+
	ABA650	***B.II.6) Crediti v/Erario***	7,859	+
	ABA660	***B.II.7) Crediti v/altri***	***7,005,550***	+
	ABA670	B.II.7.a) Crediti v/clienti privati	6,494,421	+
	ABA680	B.II.7.b) Crediti v/gestioni liquidatorie	-	+
	ABA690	B.II.7.c) Crediti v/altri soggetti pubblici	215,707	+
	ABA700	B.II.7.d) Crediti v/altri soggetti pubblici per ricerca	-	+
	ABA710	B.II.7.e) Altri crediti diversi	295,422	+
	ABA711	B.II.7.e.1) Altri Crediti diversi	295,422	+
	ABA712	B.II.7.e.2) Note di credito da emettere (diversi)	-	+
	ABA713	B.II.7.f) Altri Crediti verso erogatori (privati accreditati e convenzionati) di prestazioni sanitarie	-	+
	ABA714	B.II.7.f.1) Altri Crediti verso erogatori (privati accreditati e convenzionati) di prestazioni	-	+
	ABA715	B.II.7.f.2) Note di credito da emettere (privati accreditati e convenzionati)	-	+
	ABA720	**B.III) ATTIVITA' FINANZIARIE CHE NON COSTITUISCONO IMMOBILIZZAZIONI**	-	+
	ABA730	***B.III.1) Partecipazioni che non costituiscono immobilizzazioni***	-	+
	ABA740	***B.III.2) Altri titoli che non costituiscono immobilizzazioni***	-	+
	ABA750	**B.IV) DISPONIBILITA' LIQUIDE**	**71,995,244**	+
	ABA760	***B.IV.1) Cassa***	22,284	+
	ABA770	***B.IV.2) Istituto Tesoriere***	-	+
	ABA780	***B.IV.3) Tesoreria Unica***	71,927,263	+
	ABA790	***B.IV.4) Conto corrente postale***	45,697	+
	ACZ999	**C) RATEI E RISCONTI ATTIVI**	**55,721**	+
	ACA000	**C.I) RATEI ATTIVI**	**8,583**	+
	ACA010	***C.I.1) Ratei attivi***	8,583	+
R	***ACA020***	***C.I.2) Ratei attivi v/Aziende sanitarie pubbliche della Regione***	-	+
	ACA030	**C.II) RISCONTI ATTIVI**	**47,138**	+
	ACA040	***C.II.1) Risconti attivi***	47,138	+
R	***ACA050***	***C.II.2) Risconti attivi v/Aziende sanitarie pubbliche della Regione***	-	+
	AZZ999	**D) TOTALE ATTIVO**	**489,419,308**	
	ADZ999	**E) CONTI D'ORDINE**	**30,646,366**	+
	ADA000	**E.I) CANONI DI LEASING ANCORA DA PAGARE**	-	+
	ADA010	**E.II) DEPOSITI CAUZIONALI**	344,402	+
	ADA020	**E.III) BENI IN COMODATO**	-	+
	ADA021	**E.IV) CANONI DI PROJECT FINANCING ANCORA DA PAGARE**	-	+
	ADA030	**E.V) ALTRI CONTI D'ORDINE**	30,301,964	+

RICERCA I.B.A.

MINISTERO DELLA SALUTE

Direzione Generale della Programmazione Sanitaria
Direzione Generale del Sistema Informativo e Statistico Sanitario

SP

MODELLO DI RILEVAZIONE DELLO STATO PATRIMONIALE
AZIENDE SANITARIE LOCALI - AZIENDE OSPEDALIERE
IRCCS - AZIENDE OSPEDALIERE UNIVERSITARIE

STRUTTURA RILEVATA

REGIONE ___ AZIENDA / ISTITUTO _____

OGGETTO DELLA RILEVAZIONE

ANNO ____

TRIMESTRE: 1 ☐ 2 ☐ 3 ☐ 4 ☐

PREVENTIVO ☐ CONSUNTIVO ☐

APPROVAZIONE BILANCIO DA PARTE DEL COLLEGIO SINDACALE

SI ☐ NO ☐

P A S S I V I T A' (Valori in euro)

Cons	CODICE	DESCRIZIONE	IMPORTO	SEGNO (+/-)
	PAZ999	A) PATRIMONIO NETTO	173,228,246	+/-
	PAA000	A.I) FONDO DI DOTAZIONE	258,972	+/-
	PAA010	A.II) FINANZIAMENTI PER INVESTIMENTI	165,070,300	+
	PAA020	A.II.1) Finanziamenti per beni di prima dotazione	4,662,965	+
	PAA030	A.II.2) Finanziamenti da Stato per investimenti	1,031,642	+
	PAA040	A.II.2.a) Finanziamenti da Stato per investimenti - ex art. 20 legge 67/88	1,031,642	+
	PAA050	A.II.2.b) Finanziamenti da Stato per investimenti - ricerca	-	+
	PAA060	A.II.2.c) Finanziamenti da Stato per investimenti - altro	-	+
	PAA070	A.II.3) Finanziamenti da Regione per investimenti	155,364,447	+
	PAA080	A.II.4) Finanziamenti da altri soggetti pubblici per investimenti	-	+
	PAA090	A.II.5) Finanziamenti per investimenti da rettifica contributi in conto esercizio	4,011,246	+
	PAA100	A.III) RISERVE DA DONAZIONI E LASCITI VINCOLATI AD INVESTIMENTI	5,483,185	+
	PAA110	A.IV) ALTRE RISERVE	2,415,789	+
	PAA120	A.IV.1) Riserve da rivalutazioni	-	+
	PAA130	A.IV.2) Riserve da plusvalenze da reinvestire	144,275	+
	PAA140	A.IV.3) Contributi da reinvestire	-	+
	PAA150	A.IV.4) Riserve da utili di esercizio destinati ad investimenti	2,271,514	+
	PAA160	A.IV.5) Riserve diverse	-	+
	PAA170	A.V) CONTRIBUTI PER RIPIANO PERDITE	-	+
	PAA180	A.V.1) Contributi per copertura debiti al 31/12/2005	-	+
	PAA190	A.V.2) Contributi per ricostituzione risorse da investimenti esercizi precedenti	-	+
	PAA200	A.V.3) Altro	-	+
	PAA210	A.VI) UTILI (PERDITE) PORTATI A NUOVO	-	+/-
	PAA220	A.VII) UTILE (PERDITA) D'ESERCIZIO	-	+/-
	PBZ999	B) FONDI PER RISCHI E ONERI	26,519,703	+
	PBA000	B.I) FONDI PER IMPOSTE, ANCHE DIFFERITE	-	+
	PBA010	B.II) FONDI PER RISCHI	11,761,030	+
	PBA020	B.II.1) Fondo rischi per cause civili ed oneri processuali	-	+
	PBA030	B.II.2) Fondo rischi per contenzioso personale dipendente	-	+
	PBA040	B.II.3) Fondo rischi connessi all'acquisto di prestazioni sanitarie da privato	-	+
	PBA050	B.II.4) Fondo rischi per copertura diretta dei rischi (autoassicurazione)	11,404,521	+
	PBA051	B.II.5) Fondo rischi per franchigia assicurativa	-	+
	PBA052	B.II.6) Fondo rischi per interessi di mora	-	+
	PBA060	B.II.7) Altri fondi rischi	356,509	+
	PBA070	B.III) FONDI DA DISTRIBUIRE	-	+
	PBA080	B.III.1) FSR indistinto da distribuire	-	+
	PBA090	B.III.2) FSR vincolato da distribuire	-	+
	PBA100	B.III.3) Fondo per ripiano disavanzi pregressi	-	+
	PBA110	B.III.4) Fondo finanziamento sanitario aggiuntivo corrente LEA	-	+
	PBA120	B.III.5) Fondo finanziamento sanitario aggiuntivo corrente extra LEA	-	+
	PBA130	B.III.6) Fondo finanziamento per ricerca	-	+
	PBA140	B.III.7) Fondo finanziamento per investimenti	-	+
	PBA141	B.III.8) Fondo finanziamento sanitario aggiuntivo corrente (extra fondo) - Risorse aggiuntive da bilancio regionale a titolo di copertura extra LEA	-	+
	PBA150	B.IV) QUOTE INUTILIZZATE CONTRIBUTI	4,855,922	+
	PBA151	B.IV.1) Quote inutilizzate contributi da Regione o Prov. Aut. per quota F.S. indistinto finalizzato	-	+
	PBA160	B.IV.2) Quote inutilizzate contributi da Regione o Prov. Aut. per quota F.S. vincolato	1,937,867	+
	PBA170	B.IV.3) Quote inutilizzate contributi vincolati da soggetti pubblici (extra fondo)	96,832	+
	PBA180	B.IV.4) Quote inutilizzate contributi per ricerca	-	+
	PBA190	B.IV.5) Quote inutilizzate contributi vincolati da privati	2,821,223	+
	PBA200	B.V) ALTRI FONDI PER ONERI E SPESE	9,902,751	+
	PBA210	B.V.1) Fondi integrativi pensione	-	+
	PBA220	B.V.2) Fondi rinnovi contrattuali	7,334,217	+
	PBA230	B.V.2.a) Fondo rinnovi contrattuali personale dipendente	6,915,366	+
	PBA240	B.V.2.b) Fondo rinnovi convenzioni MMG/PLS/MCA	-	+
	PBA250	B.V.2.c) Fondo rinnovi convenzioni medici Sumai	418,851	+
	PBA260	B.V.3) Altri fondi per oneri e spese	2,177,347	+
	PBA270	B.V.4) Altri Fondi incentivi funzioni tecniche Art. 113 D.Lgs 50/2016	391,187	+
	PCZ999	C) TRATTAMENTO FINE RAPPORTO	1,395,409	+
	PCA000	C.I) FONDO PER PREMI OPEROSITA' MEDICI SUMAI	1,395,409	+

B.I.B.A.

MINISTERO DELLA SALUTE

Direzione Generale della Programmazione Sanitaria
Direzione Generale del Sistema Informativo e Statistico Sanitario

SP

MODELLO DI RILEVAZIONE DELLO STATO PATRIMONIALE
AZIENDE SANITARIE LOCALI - AZIENDE OSPEDALIERE
IRCCS - AZIENDE OSPEDALIERE UNIVERSITARIE

STRUTTURA RILEVATA

REGIONE ___ AZIENDA / ISTITUTO ____

OGGETTO DELLA RILEVAZIONE

ANNO ____

TRIMESTRE: 1 ☐ 2 ☐ 3 ☐ 4 ☐

PREVENTIVO ☐ CONSUNTIVO ☐

APPROVAZIONE BILANCIO DA PARTE DEL COLLEGIO SINDACALE

SI ☐ NO ☐

P A S S I V I T A'

(Valori in euro)

Cons	CODICE	DESCRIZIONE	IMPORTO	SEGNO (+/-)
	PCA010	C.II) FONDO PER TRATTAMENTO DI FINE RAPPORTO DIPENDENTI	-	+
	PCA020	C.III) FONDO PER TRATTAMENTI DI QUIESCENZA E SIMILI	-	+

RLS.C.R.I.B.A.

MINISTERO DELLA SALUTE

Direzione Generale della Programmazione Sanitaria
Direzione Generale del Sistema Informativo e Statistico Sanitario

SP

MODELLO DI RILEVAZIONE DELLO STATO PATRIMONIALE
AZIENDE SANITARIE LOCALI - AZIENDE OSPEDALIERE
IRCCS - AZIENDE OSPEDALIERE UNIVERSITARIE

STRUTTURA RILEVATA

REGIONE ___ AZIENDA / ISTITUTO ____

OGGETTO DELLA RILEVAZIONE

ANNO ____

TRIMESTRE: 1 ☐ 2 ☐ 3 ☐ 4 ☐

PREVENTIVO ☐ CONSUNTIVO ☐

APPROVAZIONE BILANCIO DA PARTE DEL COLLEGIO SINDACALE

SI ☐ NO ☐

P A S S I V I T A'

(Valori in euro)

Cons	CODICE	DESCRIZIONE	IMPORTO	SEGNO (+/-)
	PDZ999	D) DEBITI	288,020,268	+
	PDA000	D.I) DEBITI PER MUTUI PASSIVI	-	+
	PDA010	D.II) DEBITI V/STATO	19,836	+
S	PDA020	D.II.1) Debiti v/Stato per mobilità passiva extraregionale	-	+
	PDA030	D.II.2) Debiti v/Stato per mobilità passiva internazionale	-	+
SS	PDA040	D.II.3) Acconto quota FSR v/Stato	-	+
SS	PDA050	D.II.4) Debiti v/Stato per restituzione finanziamenti - per ricerca	-	+
SS	PDA060	D.II.5) Altri debiti v/Stato	19,836	+
	PDA070	D.III) DEBITI V/REGIONE O PROVINCIA AUTONOMA	636,301	+
RR	PDA080	D.III.1) Debiti v/Regione o Provincia Autonoma per finanziamenti	-	+
	PDA081	D.III.2) Debiti v/Regione o Provincia Autonoma per finanziamenti	-	+
R	PDA090	D.III.3) Debiti v/Regione o Provincia Autonoma per mobilità passiva intraregionale	-	+
	PDA100	D.III.4) Debiti v/Regione o Provincia Autonoma per mobilità passiva extraregionale	-	+
S	PDA101	D.III.5) Debiti v/Regione o Provincia Autonoma per mobilità passiva internazionale	-	+
RR	PDA110	D.III.6) Acconto quota FSR da Regione o Provincia Autonoma	-	+
	PDA111	D.III.7) Acconto da Regione o Provincia Autonoma per anticipazione ripiano disavanzo programmato dai Piani aziendali di cui all'art. 1, comma 528, L. 208/2015	-	
	PDA112	D.III.8) Debiti v/Regione o Provincia Autonoma per contributi L. 210/92	-	+
	PDA120	D.III.9) Altri debiti v/Regione o Provincia Autonoma	-	+
	PDA121	D.III.10) Altri debiti v/Regione o Provincia Autonoma	636,301	+
	PDA130	D.IV) DEBITI V/COMUNI	182,645	+
	PDA140	D.V) DEBITI V/AZIENDE SANITARIE PUBBLICHE	127,877,389	+
	PDA150	D.V.1) Debiti v/Aziende sanitarie pubbliche della Regione	127,687,702	+
RR	PDA160	D.V.1.a) Debiti v/Aziende sanitarie pubbliche della Regione - per quota FSR	-	+
RR	PDA170	D.V.1.b) Debiti v/Aziende sanitarie pubbliche della Regione - per finanziamento sanitario aggiuntivo corrente LEA	-	+
RR	PDA180	D.V.1.c) Debiti v/Aziende sanitarie pubbliche della Regione - per finanziamento sanitario aggiuntivo corrente extra LEA	-	+
R	PDA190	D.V.1.d) Debiti v/Aziende sanitarie pubbliche della Regione - per mobilità in compensazione	109,937,914	+
RR	PDA200	D.V.1.e) Debiti v/Aziende sanitarie pubbliche della Regione - per mobilità non in compensazione	-	+
RR	PDA210	D.V.1.f) Debiti v/Aziende sanitarie pubbliche della Regione - per altre prestazioni	17,749,788	+
	PDA211	D.V.1.g) Debiti v/Aziende sanitarie pubbliche della Regione - altre prestazioni per STP	-	+
	PDA212	D.V.1.h) Debiti v/Aziende sanitarie pubbliche della Regione - per Contributi da Aziende sanitarie pubbliche della Regione o Prov. Aut. (extra fondo)	-	+
	PDA213	D.V.1.i) Debiti v/Aziende sanitarie pubbliche della Regione - per contributi L. 210/92	-	+
SS	PDA220	D.V.2) Debiti v/Aziende sanitarie pubbliche Extraregione	189,687	+
R	PDA230	D.V.3) Debiti v/Aziende sanitarie pubbliche della Regione per versamenti c/patrimonio netto	-	+
	PDA231	D.V.3.a) Debiti v/Aziende sanitarie pubbliche della Regione per versamenti c/patrimonio netto - finanziamenti per investimenti	-	+
	PDA232	D.V.3.b) Debiti v/Aziende sanitarie pubbliche della Regione per versamenti c/patrimonio netto - incremento fondo dotazione	-	+
	PDA233	D.V.3.c) Debiti v/Aziende sanitarie pubbliche della Regione per versamenti c/patrimonio netto - ripiano perdite	-	+
	PDA234	D.V.3.d) Debiti v/Aziende sanitarie pubbliche della Regione per anticipazione ripiano disavanzo programmato dai Piani aziendali di cui all'art. 1, comma 528, L. 208/2015	-	+
	PDA235	D.V.3.e) Debiti v/Aziende sanitarie pubbliche della Regione per versamenti c/patrimonio netto - altro	-	+
	PDA240	D.VI) DEBITI V/ SOCIETA' PARTECIPATE E/O ENTI DIPENDENTI DELLA REGIONE	1,850	+
	PDA250	D.VI.1) Debiti v/enti regionali	1,850	+
	PDA260	D.VI.2) Debiti v/sperimentazioni gestionali	-	+
	PDA270	D.VI.3) Debiti v/altre partecipate	-	+
	PDA280	D.VII) DEBITI V/FORNITORI	100,895,187	+
	PDA290	D.VII.1) Debiti verso erogatori (privati accreditati e convenzionati) di prestazioni sanitarie	-	+
	PDA291	D.VII.1.a) Debiti verso erogatori (privati accreditati e convenzionati) di prestazioni sanitarie	-	
	PDA292	D.VII.1.b) Note di credito da ricevere (privati accreditati e convenzionati)	-	

N.S.I.B.A.

MINISTERO DELLA SALUTE

Direzione Generale della Programmazione Sanitaria
Direzione Generale del Sistema Informativo e Statistico Sanitario

SP

MODELLO DI RILEVAZIONE DELLO STATO PATRIMONIALE
AZIENDE SANITARIE LOCALI - AZIENDE OSPEDALIERE
IRCCS - AZIENDE OSPEDALIERE UNIVERSITARIE

STRUTTURA RILEVATA

REGIONE ___ AZIENDA / ISTITUTO ___

OGGETTO DELLA RILEVAZIONE

ANNO ____

TRIMESTRE: 1 ☐ 2 ☐ 3 ☐ 4 ☐

PREVENTIVO ☐ CONSUNTIVO ☐

APPROVAZIONE BILANCIO DA PARTE DEL COLLEGIO SINDACALE

SI ☐ NO ☐

P A S S I V I T A'

(Valori in euro)

Cons	CODICE	DESCRIZIONE	IMPORTO	SEGNO (+/-)
	PDA300	*D.VII.2) Debiti verso altri fornitori*	100,895,187	+
	PDA301	D.VII.2.a) Debiti verso altri fornitori	100,895,187	+
	PDA302	D.VII.2.b) note di credito da ricevere (altri fornitori)	-	+
	PDA310	D.VIII) DEBITI V/ISTITUTO TESORIERE	-	+
	PDA320	D.IX) DEBITI TRIBUTARI	13,241,164	+
	PDA330	D.X) DEBITI V/ISTITUTI PREVIDENZIALI, ASSISTENZIALI E SICUREZZA SOCIALE	15,297,017	+
	PDA340	D.XI) DEBITI V/ALTRI	29,868,879	+
	PDA350	*D.XI.1) Debiti v/altri finanziatori*	-	+
	PDA360	*D.XI.2) Debiti v/dipendenti*	25,137,040	+
	PDA370	*D.XI.3) Debiti v/gestioni liquidatorie*	-	+
	PDA380	*D.XI.4) Altri debiti diversi*	4,731,839	+
	PEZ999	E) RATEI E RISCONTI PASSIVI	255,682	+
	PEA000	E.I) RATEI PASSIVI	-	+
	PEA010	*E.I.1) Ratei passivi*	-	+
R	*PEA020*	*E.I.2) Ratei passivi v/Aziende sanitarie pubbliche della Regione*	-	+
	PEA030	E.II) RISCONTI PASSIVI	255,682	+
	PEA040	*E.II.1) Risconti passivi*	255,682	+
R	*PEA050*	*E.II.2) Risconti passivi v/Aziende sanitarie pubbliche della Regione*	-	+
	PEA060	*E.II.3) Risconti passivi - in attuazione dell'art.79, comma 1 sexies lettera c), del D.L. 112/2008, convertito con legge 133/2008 e della legge 23 dicembre 2009 n. 191.*	-	+
	PZZ999	E) TOTALE PASSIVO E PATRIMONIO NETTO	489,419,308	

RLS.R.I.B.A.

MINISTERO DELLA SALUTE

Direzione Generale della Programmazione Sanitaria
Direzione Generale del Sistema Informativo e Statistico Sanitario

SP

MODELLO DI RILEVAZIONE DELLO STATO PATRIMONIALE
AZIENDE SANITARIE LOCALI - AZIENDE OSPEDALIERE
IRCCS - AZIENDE OSPEDALIERE UNIVERSITARIE

STRUTTURA RILEVATA

REGIONE ___ AZIENDA / ISTITUTO ____

OGGETTO DELLA RILEVAZIONE

ANNO ____

TRIMESTRE: 1 ☐ 2 ☐ 3 ☐ 4 ☐

PREVENTIVO ☐ CONSUNTIVO ☐

APPROVAZIONE BILANCIO DA PARTE DEL COLLEGIO SINDACALE

SI ☐ NO ☐

P A S S I V I T A'

(Valori in euro)

Cons	CODICE	DESCRIZIONE	IMPORTO	SEGNO (+/-)
	PFZ999	G) CONTI D'ORDINE	30,646,366	+
	PFA000	G.I) CANONI DI LEASING ANCORA DA PAGARE	-	+
	PFA010	G.II) DEPOSITI CAUZIONALI	344,402	+
	PFA020	G.III) BENI IN COMODATO	-	+
	PFA021	G.IV) CANONI DI PROJECT FINANCING ANCORA DA PAGARE	-	+
	PFA030	G.V) ALTRI CONTI D'ORDINE	30,301,964	+

Dettaglio debiti (PDZ999) per anno di formazione

	IMPORTO ANTE 31/12/2005	IMPORTO POST 31/12/2005	TOTALE	
DEBITI COMMERCIALI		228,772,576	228,772,576	
DEBITI NON COMMERCIALI		59,065,047	59,065,047	
TOTALE	-	287,837,623	287,837,623	(PDZ999)

F.to Il Direttore Generale ai sensi D.Lgs. 39/93 .....
F.to Il Responsabile Economico Finanziario ai sensi D.Lgs. 39/93.....

RLS.C.R.I.B.A.

CONTO NI	CONTO NI OLD	DESCRIZIONE VOCE BILANCIO NI	SEZIONE BILANCIO	ANNO ASSEGNAZIONE	DECRETO REGIONALE DI ASSEGNAZIONE	DESCRIZIONE ATTO	OGGETTO	IMPORTO AL 31 12 2019	AZIENDA DI ORIGINE	NOTE	FONTE: SEZIONALE DI CE DI RIFERIMENTO
20202010010030	1.20.20.20.010.030.30.000	B.II.2.a.1.3) Crediti da Regione per Funzioni non tariffate	SAN	2016	5650/2017	Decreto Consuntivo 2016	Contributo Pssr, progetti obiettivo, etc. - FSR Indistinto	17,772	710		SAN
20202010010030	1.20.20.20.010.030.30.000	B.II.2.a.1.3) Crediti da Regione per Funzioni non tariffate	SAN	2019	Decreto 7217/2020	Decreto Consuntivo 2019	Contributo Pssr, progetti obiettivo, etc. - FSR Indistinto	-929,381	710		SAN
20202010010040	1.20.20.20.010.030.40.000	B.II.2.a.1.4) Crediti da Regione per Obiettivi di PSSR	SAN	2018	6245/2019	Decreto Regionale Conuntivo 2018	Contributo Pssr, progetti obiettivo, etc. - FSR Indistinto	1,559,026	710		SAN
20202010010040	1.20.20.20.010.030.40.000	B.II.2.a.1.4) Crediti da Regione per Obiettivi di PSSR	SAN	2019	Decreto 7217/2020	Decreto Consuntivo 2019	Contributo Pssr, progetti obiettivo, etc. - FSR Indistinto	7,355,023	710		SAN
20202010010050	1.20.20.20.010.030.50.000	B.II.2.a.1.5) Crediti da Regione per Contributi vincolati da FSR	SAN	2016	5650/2017	Sanità penitenziaria	Sanità penitenziaria	269,000	710		SAN
20202010010050	1.20.20.20.010.030.50.000	B.II.2.a.1.5) Crediti da Regione per Contributi vincolati da FSR	SAN	2019	CONSUNTIVO 2019	Decreto Consuntivo 2019	Sanità penitenziaria	55,681	710		SAN
20202010010060	1.20.20.20.010.030.60.000	B.II.2.a.1.6) Crediti da Regione per Contributi vincolati extra FSR	SAN	2017	4725/2018	Decreto Regionale - Assegnazione Progetto Etiology	Altri contributi regione: progetti	63,369	710		SAN
20202010010060	1.20.20.20.010.030.60.000	B.II.2.a.1.6) Crediti da Regione per Contributi vincolati extra FSR	SAN	2019	Decreto 7217/2020	Decreto Consuntivo 2019	Contributi extrafondo Esacri	1,504,397	710		SAN
20202010070000	1.20.20.20.010.090.00.000	B.II.2.a.7) Crediti v/Regione o Provincia Autonoma per spesa corrente - altro	SAN	2012	3912/2014	Decreto Regionale - Assegnazione	Contributo Pssr, progetti obiettivo, etc. - FSR Indistinto	4,775,886	710		SAN
20202010070000	1.20.20.20.010.090.00.000	B.II.2.a.7) Crediti v/Regione o Provincia Autonoma per spesa corrente - altro	SAN	2016	5650/2017	Decreto Consuntivo 2016	Contributo Pssr, progetti obiettivo, etc. - FSR Indistinto	1,912,027	710		SAN
20202010070000	1.20.20.20.010.090.00.000	B.II.2.a.7) Crediti v/Regione o Provincia Autonoma per spesa corrente - altro	SAN	2018	6245/2019	Decreto Regionale - Assegnazione	Contributo Pssr, progetti obiettivo, etc. - FSR Indistinto	2,984,720	710		SAN
20202010010060	1.20.20.20.010.030.60.000	B.II.2.a.1.6) Crediti da Regione per Contributi vincolati extra FSR	SAN	2019	DDG 1542019	Decreto assestamento 2019	SISTEMA SORVEGLIANZA ICA AMR DGR 1866/19	22,000	710		SAN
20202010070000	1.20.20.20.010.090.00.000	B.II.2.a.7) Crediti v/Regione o Provincia Autonoma per spesa corrente - altro	SAN	2019	Decreto 7217/2020	Decreto Consuntivo 2019	Contributo Pssr, progetti obiettivo, etc. - FSR Indistinto	5,163,108	710		TER
20202020010000	1.20.20.20.020.010.00.000	B.II.2.b.1) Crediti v/Regione o Provincia Autonoma per finanziamenti per investimenti	SAN	2000	Circolare 87/2000	Decreto Regionale - Assegnazione	Fondo operosità SUMAI	785,000	710		SAN
20202020010000	1.20.20.20.020.010.00.000	B.II.2.b.1) Crediti v/Regione o Provincia Autonoma per finanziamenti per investimenti	SAN	2002	Decreto 14103/2002	Decreto Regionale - Assegnazione	Nuova costruzione torri degenza	1,059,965	710		SAN
20202020010000	1.20.20.20.020.010.00.000	B.II.2.b.1) Crediti v/Regione o Provincia Autonoma per finanziamenti per investimenti	SAN	2002	Decreto 24711/2002	Decreto Regionale - Assegnazione	Nuova costruzione torri degenza	48,172	710		SAN
20202020010000	1.20.20.20.020.010.00.000	B.II.2.b.1) Crediti v/Regione o Provincia Autonoma per finanziamenti per investimenti	SAN	2002	Decreto 69622/1997	Decreto Regionale - Assegnazione	Nuova costruzione torri degenza	278,027	710		SAN
20202020010000	1.20.20.20.020.010.00.000	B.II.2.b.1) Crediti v/Regione o Provincia Autonoma per finanziamenti per investimenti	SAN	2006	DGR 6263/2006	Decreto Regionale - Assegnazione	Ristrutturazione Cuasso: pad. Centrale, mensa e messa in sicurezza	808,000	710		SAN
20202020010000	1.20.20.20.020.010.00.000	B.II.2.b.1) Crediti v/Regione o Provincia Autonoma per finanziamenti per investimenti	SAN	2007	DGR 3270/2007	Decreto Regionale - Assegnazione	Ristrutturazione Cuasso: pad. Centrale, mensa e messa in sicurezza	735,065	710		SAN
20202020010000	1.20.20.20.020.010.00.000	B.II.2.b.1) Crediti v/Regione o Provincia Autonoma per finanziamenti per investimenti	SAN	2006	Decreto 29949/2001	Decreto Regionale - Assegnazione	Ristrutturazione "Villa Maria" - Luino	87,861	710		SAN
20202020010000	1.20.20.20.020.010.00.000	B.II.2.b.1) Crediti v/Regione o Provincia Autonoma per finanziamenti per investimenti	SAN	2008	Decreto 14121/2007	Decreto Regionale - Assegnazione	Laboratorio analisi e attrezzature radioterapia	2,047,704	710		SAN
20202020010000	1.20.20.20.020.010.00.000	B.II.2.b.1) Crediti v/Regione o Provincia Autonoma per finanziamenti per investimenti	SAN	2010	Decreto 54043/2010	Decreto Regionale - Assegnazione	Attivazione TAC	1,500,000	710		SAN
20202020010000	1.20.20.20.020.010.00.000	B.II.2.b.1) Crediti v/Regione o Provincia Autonoma per finanziamenti per investimenti	SAN	2011	DGR 5736-3029/2011	Decreto Regionale - Assegnazione	Riqualificazione SPDC	146,103	710		SAN
20202020010000	1.20.20.20.020.010.00.000	B.II.2.b.1) Crediti v/Regione o Provincia Autonoma per finanziamenti per investimenti	SAN	2011	DGR 1424/2011	Decreto Regionale - Assegnazione	Adeguamento impianti - Cittiglio	2,915	710		SAN
20202020010000	1.20.20.20.020.010.00.000	B.II.2.b.1) Crediti v/Regione o Provincia Autonoma per finanziamenti per investimenti	SAN	2012	DGR 6240/2012	Decreto Regionale - Assegnazione	Messa a norma per la realizzazione ambulatori odonto	1,481,516	710		SAN
20202020010000	1.20.20.20.020.010.00.000	B.II.2.b.1) Crediti v/Regione o Provincia Autonoma per finanziamenti per investimenti	SAN	2013	DGR 388/2013	Ammodernamento del piano tecnologico complesso e qualificazione delle strutture	Ammodernamento del piano tecnologico complesso e qualificazione delle strutture	250	710		SAN
20202020010000	1.20.20.20.020.010.00.000	B.II.2.b.1) Crediti v/Regione o Provincia Autonoma per finanziamenti per investimenti	SAN	2014	DGR 1521/2014	Decreto Regionale - Assegnazione	Finanziamento investimenti indistinti	981,911	710		SAN
20202020010000	1.20.20.20.020.010.00.000	B.II.2.b.1) Crediti v/Regione o Provincia Autonoma per finanziamenti per investimenti	SAN	2014	DGR 2673/2014	Decreto Regionale - Assegnazione	Ristrutturazione Poliambulatorio V.le Monte Rosa	100,000	710		SAN
20202020010000	1.20.20.20.020.010.00.000	B.II.2.b.1) Crediti v/Regione o Provincia Autonoma per finanziamenti per investimenti	SAN	2014	DGR 7039/2014	Decreto Regionale - Assegnazione	Adeguamento PO Tradate	3,036,220	710		SAN
20202020010000	1.20.20.20.020.010.00.000	B.II.2.b.1) Crediti v/Regione o Provincia Autonoma per finanziamenti per investimenti	SAN	2016	DGR X/5508 2016	Decreto Regionale - Assegnazione	Adeguamento normativa antincendio quota Regione	22,913	710		SAN
20202020010000	1.20.20.20.020.010.00.000	B.II.2.b.1) Crediti v/Regione o Provincia Autonoma per finanziamenti per investimenti	SAN	2016	DGR X/5135 2016	Decreto Regionale - Assegnazione	Fondi investimento edilizia sanitaria 2016	1,232,553	710		SAN
20202020010000	1.20.20.20.020.010.00.000	B.II.2.b.1) Crediti v/Regione o Provincia Autonoma per finanziamenti per investimenti	SAN	2018	18482/2018 - DGR X/5136 2016	Decreto Regionale - Assegnazione	Attuazione dell'ADPQ 3.3.1999 - VII ATTO INTEGRATIVO - ART. 20 LEGGE 67/1988 (Nuovo day center e	116,391	710		SAN
20202020010000	1.20.20.20.020.010.00.000	B.II.2.b.1) Crediti v/Regione o Provincia Autonoma per finanziamenti per investimenti	SAN	2016	Dgr 855/2013 - Ddg 7012/2015	Decreto Regionale - Assegnazione	VI ADPQ	4,203,826	710		SAN
20202020010000	1.20.20.20.020.010.00.000	B.II.2.b.1) Crediti v/Regione o Provincia Autonoma per finanziamenti per investimenti	SAN	2017	DGR 7539/2017 - DDGS 16858/2017 - CONTR. INDISTINTI PER INVESTIMENTI	Decreto Regionale - Assegnazione	Investimenti esercizio 2016 indistinti	1,335,605	710		SAN

DELIBERA

20202020010000	1.20.20.20.020.010.00.000	B.II.2.b.1) Crediti v/Regione o Provincia Autonoma per finanziamenti per investimenti	SAN	2017	DDG 5828/2017	Decreto Regionale - Assegnazione	Fondi investimento 2017	3,337,973	710		SAN
20202020010000	1.20.20.20.020.010.00.000	B.II.2.b.1) Crediti v/Regione o Provincia Autonoma per finanziamenti per investimenti	SAN	2017	DDG 5824/2017	Decreto Regionale - Assegnazione	Fondi investimento indistinti 2017	119,570	710		SAN
20202020010000	1.20.20.20.020.010.00.000	B.II.2.b.1) Crediti v/Regione o Provincia Autonoma per finanziamenti per investimenti	SAN	2017	DDG 10819/2017 - DGR X/6548/2017 ALL.2	Decreto Regionale - Assegnazione	Sistemi informativi	2,708,000	710		SAN
20202010070000	1.20.20.20.010.090.00.000	B.II.2.a.7) Crediti v/Regione o Provincia Autonoma per spesa corrente - altro	SAN	2019	Decreto 7217/2020	Decreto Consuntivo 2019	rinnovi contrattuali sumai	166,850	710		SAN
20202020010000	1.20.20.20.020.010.00.000	B.II.2.b.1) Crediti v/Regione o Provincia Autonoma per finanziamenti per investimenti	SAN	2016	DGR 5509/2016 - DDGS 11006/2016	Decreto Regionale - Assegnazione	ANTINCENDIO PO TRADATE	119,269	710		SAN
20202020010000	1.20.20.20.020.010.00.000	B.II.2.b.1) Crediti v/Regione o Provincia Autonoma per finanziamenti per investimenti	SAN	2018	DGR X/5508 2016	Decreto Regionale - Assegnazione	Adeguamento normativa antincendio quota Regione	337,087	710		SAN
20202020010000	1.20.20.20.020.010.00.000	B.II.2.b.1) Crediti v/Regione o Provincia Autonoma per finanziamenti per investimenti	SAN	2018	6245/2019	Decreto Regionale - Assegnazione	ASSEGNAZIONE PREVENTIVO PROTESICA	1,057,684	710		SAN
20202020010000	1.20.20.20.020.010.00.000	B.II.2.b.1) Crediti v/Regione o Provincia Autonoma per finanziamenti per investimenti	SAN	2018	DGR 7150/2017 - DGR 7767 e DDG 1085/2018	Decreto Regionale - Assegnazione	PROGRAMMA REGIONALE STRAORDINARIO INVESTIMENTI IN SANITÀ	4,293,000	710		SAN
20202020010000	1.20.20.20.020.010.00.000	B.II.2.b.1) Crediti v/Regione o Provincia Autonoma per finanziamenti per investimenti	SAN	2018	DGR 770/2018 - DDG 17098/2018.	Decreto Regionale - Assegnazione	PROGRAMMA REGIONALE STRAORDINARIO INVESTIMENTI IN SANITÀ	4,720,000	710		SAN
20202020010000	1.20.20.20.020.010.00.000	B.II.2.b.1) Crediti v/Regione o Provincia Autonoma per finanziamenti per investimenti	SAN	2018	18482/2018 - DGR X/5136 2016	Decreto Regionale - Assegnazione	Attuazione dell'ADPQ 3.3.1999 - VII ATTO INTEGRATIVO - ART. 20 LEGGE 67/1988 (Nuovo day center e	15,370,888	710		SAN
20202020010000	1.20.20.20.020.010.00.000	B.II.2.b.1) Crediti v/Regione o Provincia Autonoma per finanziamenti per investimenti	SAN	2019	DECRETO 3838/2019 - Assegnazione assestemento 2019	Decreto Regionale - Assegnazione BPE	PROTESICA	-636,301	710		SAN
20202020010000	1.20.20.20.020.010.00.000	B.II.2.b.1) Crediti v/Regione o Provincia Autonoma per finanziamenti per investimenti	SAN	2019	DGR. 2468/2019	Decreto Regionale - Assegnazione	Programma straordinario investimenti in sanità - Accelleratore lineare - Apparechiature a bassa e	2,465,000	710		SAN
20202020010000	1.20.20.20.020.010.00.000	B.II.2.b.1) Crediti v/Regione o Provincia Autonoma per finanziamenti per investimenti	SAN	2019	DECRETO 18182/2019	Decreto Regionale - Assegnazione	CONTRIBUTO PO ANGERA	1,004,958	710		SAN
20202010010030	1.20.20.20.010.030.30.000	B.II.2.a.1.3) Crediti da Regione per Funzioni non tariffate	SAN	2019	Decreto 7217/2020	GIROCONTO GSA 2019	ALLINEAMENTO A GSA 2019 FNT	929,381	710		SAN
20202010010040	1.20.20.20.010.030.40.000	B.II.2.a.1.4) Crediti da Regione per Obiettivi di PSSR	SAN	2019	Decreto 7217/2020	GIROCONTO GSA 2019	ALLINEAMENTO A GSA 2019 PSSR	-929,381	710		SAN
20202020010000	1.20.20.20.020.010.00.000	B.II.2.b.1) Crediti v/Regione o Provincia Autonoma per finanziamenti per investimenti	SAN	2019	Decreto 7217/2020	GIROCONTO GSA 2019	ALLINEAMENTO A GSA 2019 SALDO PROTESICA GIROCONTO A DEBITO V/REGIONE	636,301	710		SAN
20202010070000	1.20.20.20.010.090.00.000	B.II.2.a.7) Crediti v/Regione o Provincia Autonoma per spesa corrente - altro	SAN	2019	Decreto 7217/2020	Decreto Consuntivo 2019	Equiparazione finanziaria	297,050	710		SAN
20202010070000	1.20.20.20.010.090.00.000	B.II.2.a.7) Crediti v/Regione o Provincia Autonoma per spesa corrente - altro	SAN	2019	Decreto 7217/2020	Decreto Consuntivo 2019	IRAP (compresi oneri e Irap)	451,216	710		SAN
20202010070000	1.20.20.20.010.090.00.000	B.II.2.a.7) Crediti v/Regione o Provincia Autonoma per spesa corrente - altro	SAN	2019	Decreto 7217/2020	Decreto Consuntivo 2019	Altri contributi regione:storicizzazione anni precedenti	237,550	710		SAN
20202010070000	1.20.20.20.010.090.00.000	B.II.2.a.7) Crediti v/Regione o Provincia Autonoma per spesa corrente - altro	SAN	2019	Decreto 7217/2020	Decreto Consuntivo 2019	Contributo per accantonamenti franchigie/SIR e autoassicurazione	2,789,000	710		SAN
20202010070000	1.20.20.20.010.090.00.000	B.II.2.a.7) Crediti v/Regione o Provincia Autonoma per spesa corrente - altro	SAN	2019	Decreto 7217/2020	Decreto Consuntivo 2019	Altri contributi regione: progetti	73,613	710		SAN
20202010070000	1.20.20.20.010.090.00.000	B.II.2.a.7) Crediti v/Regione o Provincia Autonoma per spesa corrente - altro	SAN	2019	Decreto 7217/2020	Decreto Consuntivo 2019	rinnovi contrattuali personale dipendente	97,490	710		SAN

PTCP.B.A.

CONTO NI	CONTO NI OLD	DESCRIZIONE VOCE BILANCIO NI	SEZIONE BILANCIO	ANNO ASSEGNAZIONE	DECRETO REGIONALE DI ASSEGNAZIONE	DESCRIZIONE ATTO	OGGETTO	IMPORTO AL 31 12 2019	AZIENDA DI ORIGINE	NOTE	FONTE: SEZIONALE DI CE DI RIFERIMENTO
70310010000000	3.40.30.50.000.000.00.000	D.III.10.a) Altri debiti v/Regione o Provincia Autonoma	SAN	2019	Decreto 7217/2020	GIROCONTO GSA 2019	ALLINEAMENTO A GSA 2019 SALDO PROTESICA GIROCONTO A DEBITO V/REGIONE	636,301	710		SAN

RLS.C.R.I.B.A.

CONTO NI	CONTO NI OLD	DESCRIZIONE VOCE BILANCIO NI	SEZIONE BILANCIO	TIPO DOCUMENTO	NUMERO DOCUMENTO	DATA DOCUMENTO (GG/MM/AAAA)	OGGETTO / DESCRIZIONE DOCUMENTO	SOGGETTO CLIENTE	IMPORTO AL 31 12 2019	AZIENDA DI ORIGINE	NOTE	FONTE: SEZIONALE DI CE DI RIFERIMENTO
20204010030020	1.20.20.40.010.030.11.000	Crediti da Agenzie Tutela Salute della Regione	SAN	Fattura	FAEL2019189	29/4/2019	DR. G. MICALE - DAL 15.02.19 AL 31.03.19CONTRIBUTI PREV. E ASSIST.	321	2	710		SAN
20204010030020	1.20.20.40.010.030.11.000	Crediti da Agenzie Tutela Salute della Regione	SAN	Fattura	FAEL2019436	10/9/2019	COMANDO DR. MICALE GIUSEPPE APRILE-GIUGNO 2019	321	11,930	710		SAN
20204010030020	1.20.20.40.010.030.11.000	Crediti da Agenzie Tutela Salute della Regione	SAN	Fattura	FAEL2019436	10/9/2019	COMANDO DR. MICALE GIUSEPPE APRILE-GIUGNO 2019	321	2	710		SAN
20204010030020	1.20.20.40.010.030.11.000	Crediti da Agenzie Tutela Salute della Regione	SAN	Fattura	FAEL2019614	31/12/2019	RIMBORSO CONTRIBUTI DR. MICALE GIUSEPPE PERIODO 01/07/2019-30/09/2019	321	8,267	710		SAN
20204010030020	1.20.20.40.010.030.11.000	Crediti da Agenzie Tutela Salute della Regione	SAN	Fattura	FAEL2019614	31/12/2019	RIMBORSO CONTRIBUTI DR. MICALE GIUSEPPE PERIODO 01/07/2019-30/09/2019	321	2	710		SAN
20204010030020	1.20.20.40.010.030.11.000	Crediti da Agenzie Tutela Salute della Regione	SAN	Fattura	FAEL2019614	31/12/2019	RIMBORSO CONTRIBUTI DR. MICALE GIUSEPPE PERIODO 01/07/2019-30/09/2019	321	3,663	710		SAN
20204010030020	1.20.20.40.010.030.11.000	Crediti da Agenzie Tutela Salute della Regione	SAN	Fattura	PN 123329	31/12/2019	ONERI DIRETTORI	321	19,319	710		SAN
20204010030020	1.20.20.40.010.030.11.000	Crediti da Agenzie Tutela Salute della Regione	SAN	Fattura	FA20011373	31/12/2001	TRASFUSIONI AMBULATORIALI ANNO 2001	322	21,484	951		SAN
20204010030020	1.20.20.40.010.030.11.000	Crediti da Agenzie Tutela Salute della Regione	SAN	Fattura	FAC20057	16/2/2005	ACCERTAMENTI SANITARI ESEGUITI AL SIG. SALEMI LUCIANO ANNO 2004	322	17	951		SAN
20204010030020	1.20.20.40.010.030.11.000	Crediti da Agenzie Tutela Salute della Regione	SAN	Fattura	FAP200562	27/6/2005	PRESTAZIONI SANITARIE GENN./FEBB./MAR./APR. 2005	322	521	951		SAN
20204010030020	1.20.20.40.010.030.11.000	Crediti da Agenzie Tutela Salute della Regione	SAN	Fattura	FAP200562	27/6/2005	PRESTAZIONI SANITARIE GENN./FEBB./MAR./APR. 2005	322	2	951		SAN
20204010030020	1.20.20.40.010.030.11.000	Crediti da Agenzie Tutela Salute della Regione	SAN	Fattura	FA2006619	4/5/2006	RIMBORSO SPESE (NS. LETTERA PROT.19838 20/04/	322	13,049	951		SAN
20204010030020	1.20.20.40.010.030.11.000	Crediti da Agenzie Tutela Salute della Regione	SAN	Fattura	FA2007524	14/3/2007	ATTIVITA' IN CONVENZIONE IN ORARIO DI SERVIZIO NOVEMBRE 2006	322	560	951		SAN
20204010030020	1.20.20.40.010.030.11.000	Crediti da Agenzie Tutela Salute della Regione	SAN	Fattura	FA20072531	24/10/2007	ADEMPIMENTI PREVISTI DALD.LGS. 626/94 PERS. CASA CIRCONDARIALE VARESE	322	198	951		SAN
20204010030020	1.20.20.40.010.030.11.000	Crediti da Agenzie Tutela Salute della Regione	SAN	Fattura	FA20083528	31/12/2008	FORNITURA FARMACI FILE F SALDO MESE DI DICEMBRE 2008	322	63,571	951		SAN
20204010030020	1.20.20.40.010.030.11.000	Crediti da Agenzie Tutela Salute della Regione	SAN	Fattura	FA20091507	28/5/2009	SALDO FILE F- F11 ANNO 2008 ASSEGNAZIONE REGIONALE	322	3,457	951		SAN
20204010030020	1.20.20.40.010.030.11.000	Crediti da Agenzie Tutela Salute della Regione	SAN	Fattura	FA20091507	28/5/2009	SALDO FILE F- F11 ANNO 2008 ASSEGNAZIONE REGIONALE	322	2	951		SAN
20204010030020	1.20.20.40.010.030.11.000	Crediti da Agenzie Tutela Salute della Regione	SAN	Nota credito	FA2010709	22/4/2010	FILE F - RIMBORSO FARMACO TARCEVA ANNO 2008	322	-8,636	951		SAN
20204010030020	1.20.20.40.010.030.11.000	Crediti da Agenzie Tutela Salute della Regione	SAN	Nota credito	FA2010709	22/4/2010	FILE F - RIMBORSO FARMACO TARCEVA ANNO 2008	322	-2	951		SAN
20204010030020	1.20.20.40.010.030.11.000	Crediti da Agenzie Tutela Salute della Regione	SAN	Nota credito	FA20093162	23/11/2009	VERBALE DI ISPEZIONE 17/2009 FARMACI FILE F	322	-31,327	951		SAN
20204010030020	1.20.20.40.010.030.11.000	Crediti da Agenzie Tutela Salute della Regione	SAN	Fattura	FA2010880	26/5/2010	SALDO FILE F ANNO 2009 ASSEGNAZIONE REGIONALE	322	16,141	951		SAN
20204010030020	1.20.20.40.010.030.11.000	Crediti da Agenzie Tutela Salute della Regione	SAN	Fattura	FA20103603	31/12/2010	FORNITURA FARMACI FILE F SALDO MESE DI DICEMBRE 2010	322	131,012	951		SAN
20204010030020	1.20.20.40.010.030.11.000	Crediti da Agenzie Tutela Salute della Regione	SAN	Fattura	FA20103604	31/12/2010	FORNITURA FARMACI TIPOLOGIA F11 MESE DI DICEMBRE 2010	322	521	951		SAN
20204010030020	1.20.20.40.010.030.11.000	Crediti da Agenzie Tutela Salute della Regione	SAN	Fattura	FA20103691	31/12/2010	FORNITURA FARMACI FILE F	322	88,843	951		SAN
20204010030020	1.20.20.40.010.030.11.000	Crediti da Agenzie Tutela Salute della Regione	SAN	Fattura	FA20112336	8/8/2011	PROMOZIONE PREVENZIONE ORTODONTICA ANNO 2010 (DGR 8/10946 30/12/09)	322	15,495	951		SAN
20204010030020	1.20.20.40.010.030.11.000	Crediti da Agenzie Tutela Salute della Regione	SAN	Fattura	FA2012901	25/5/2012	SALDO FILE F ANNO 2011 ASSEGNAZIONE REGIONALE	322	588,684	951		SAN
20204010030020	1.20.20.40.010.030.11.000	Crediti da Agenzie Tutela Salute della Regione	SAN	Nota credito	FAEL2015476	1/9/2015	VERBALE DI ISPEZIONE FILE F N.17/2011	322	-53,032	951		SAN
20204010030020	1.20.20.40.010.030.11.000	Crediti da Agenzie Tutela Salute della Regione	SAN	Nota credito	FAEL2015476	1/9/2015	VERBALE DI ISPEZIONE FILE F N.17/2011	322	-2	951		SAN
20204010030020	1.20.20.40.010.030.11.000	Crediti da Agenzie Tutela Salute della Regione	SAN	Fattura	FA20122464	31/12/2012	DECRETO N.12656 DEL 28/12/2012 NUOVE RETI SANITARIE	322	129,487	951		SAN
20204010030020	1.20.20.40.010.030.11.000	Crediti da Agenzie Tutela Salute della Regione	SAN	Fattura	FA2013891	3/6/2013	SALDO PREST.SCREENING I LIV. ANNO 2012	322	501,023	951		SAN
20204010030020	1.20.20.40.010.030.11.000	Crediti da Agenzie Tutela Salute della Regione	SAN	Fattura	FA2013891	3/6/2013	SALDO PREST.SCREENING I LIV. ANNO 2012	322	2	951		SAN
20204010030020	1.20.20.40.010.030.11.000	Crediti da Agenzie Tutela Salute della Regione	SAN	Fattura	FA2013897	3/6/2013	SALDO ANNO 2012 PRODUZIONE DOPPIO CANALE - 1° CICLO	322	679,784	951		SAN
20204010030020	1.20.20.40.010.030.11.000	Crediti da Agenzie Tutela Salute della Regione	SAN	Fattura	FA20131088	25/6/2013	NUOVE RETI SANITARIE - ODCP QUOTA PER ATTIVITA' 2012	322	443,931	951		SAN
20204010030020	1.20.20.40.010.030.11.000	Crediti da Agenzie Tutela Salute della Regione	SAN	Fattura	FA20131088	25/6/2013	NUOVE RETI SANITARIE - ODCP QUOTA PER ATTIVITA' 2012	322	2	951		SAN
20204010030020	1.20.20.40.010.030.11.000	Crediti da Agenzie Tutela Salute della Regione	SAN	Fattura	FA20131090	25/6/2013	NUOVE RETI SANITARIE - PTP QUOTA PER ATTIVITA' 2012	322	160,520	951		SAN
20204010030020	1.20.20.40.010.030.11.000	Crediti da Agenzie Tutela Salute della Regione	SAN	Fattura	FA20131090	25/6/2013	NUOVE RETI SANITARIE - PTP QUOTA PER ATTIVITA' 2012	322	2	951		SAN

DI CARATTERE

20204010030020	1.20.20.40.010.030.11.000	Crediti da Agenzie Tutela Salute della Regione	SAN	Fattura	FA20131092	25/6/2013	NUOVE RETI SANITARIE - PTS QUOTA PER ATTIVITA' 2012	322	28,120	951		SAN
20204010030020	1.20.20.40.010.030.11.000	Crediti da Agenzie Tutela Salute della Regione	SAN	Fattura	FA20131092	25/6/2013	NUOVE RETI SANITARIE - PTS QUOTA PER ATTIVITA' 2012	322	2	951		SAN
20204010030020	1.20.20.40.010.030.11.000	Crediti da Agenzie Tutela Salute della Regione	SAN	Fattura	FA20132524	31/12/2013	PROMOZIONE PREVENZIONE ORTODONTICA ANNO 2012 (DGR 8/10946 30/12/09)	322	7,236	951		SAN
20204010030020	1.20.20.40.010.030.11.000	Crediti da Agenzie Tutela Salute della Regione	SAN	Fattura	FA20132524	31/12/2013	PROMOZIONE PREVENZIONE ORTODONTICA ANNO 2012 (DGR 8/10946 30/12/09)	322	2	951		SAN
20204010030020	1.20.20.40.010.030.11.000	Crediti da Agenzie Tutela Salute della Regione	SAN	Altro	CON20131163	31/12/2013	COMANDO DR. TABORELLI STEFANO SALDO 2013	322	3,874	951		SAN
20204010030020	1.20.20.40.010.030.11.000	Crediti da Agenzie Tutela Salute della Regione	SAN	Fattura	FA20132472	31/12/2013	RIMBORSO SPESE UTENZE VARIE EDIFICI IN USO COMUNE - 01/01/13 - 30/09/1	322	293	951		SAN
20204010030020	1.20.20.40.010.030.11.000	Crediti da Agenzie Tutela Salute della Regione	SAN	Fattura	FA20132479	31/12/2013	PRESTAZIONI ASSISTENZA SPECIALISTICA AMBULATORIALE - CODICE J	322	2	951		SAN
20204010030020	1.20.20.40.010.030.11.000	Crediti da Agenzie Tutela Salute della Regione	SAN	Fattura	FA20132479	31/12/2013	PRESTAZIONI ASSISTENZA SPECIALISTICA AMBULATORIALE - CODICE J	322	52,929	951		SAN
20204010030020	1.20.20.40.010.030.11.000	Crediti da Agenzie Tutela Salute della Regione	SAN	Fattura	FA2014996	20/5/2014	SALDO NEUROPSICHIATRIA ANNO 2013 ASSEGNAZIONE REGIONALE	322	177,214	951		SAN
20204010030020	1.20.20.40.010.030.11.000	Crediti da Agenzie Tutela Salute della Regione	SAN	Fattura	FA2014996	20/5/2014	SALDO NEUROPSICHIATRIA ANNO 2013 ASSEGNAZIONE REGIONALE	322	2	951		SAN
20204010030020	1.20.20.40.010.030.11.000	Crediti da Agenzie Tutela Salute della Regione	SAN	Fattura	FA20141000	20/5/2014	SALDO PRODUZIONE DOPPIO CANALE/1° CICLO ANNO 2013 ASSEGNAZIONE REGIONALE	322	2	951		SAN
20204010030020	1.20.20.40.010.030.11.000	Crediti da Agenzie Tutela Salute della Regione	SAN	Fattura	FA20141000	20/5/2014	SALDO PRODUZIONE DOPPIO CANALE/1° CICLO ANNO 2013 ASSEGNAZIONE REGIONALE	322	1,519	951		SAN
20204010030020	1.20.20.40.010.030.11.000	Crediti da Agenzie Tutela Salute della Regione	SAN	Fattura	FA20141003	20/5/2014	SALDO PRODUZIONE J ANNO 2013 ASSEGNAZIONE REGIONALE	322	62,156	951		SAN
20204010030020	1.20.20.40.010.030.11.000	Crediti da Agenzie Tutela Salute della Regione	SAN	Fattura	FA20141003	20/5/2014	SALDO PRODUZIONE J ANNO 2013 ASSEGNAZIONE REGIONALE	322	2	951		SAN
20204010030020	1.20.20.40.010.030.11.000	Crediti da Agenzie Tutela Salute della Regione	SAN	Fattura	FA20141005	20/5/2014	SALDO PREST AMBULATORIALI ANNO 2013 ASSEGNAZIONE REGIONALE	322	417,519	951		SAN
20204010030020	1.20.20.40.010.030.11.000	Crediti da Agenzie Tutela Salute della Regione	SAN	Fattura	FA20141009	21/5/2014	NUOVE RETI SANITARIE - ODCP QUOTA PER ATTIVITA' ANNO 2013	322	397,185	951		SAN
20204010030020	1.20.20.40.010.030.11.000	Crediti da Agenzie Tutela Salute della Regione	SAN	Fattura	FA20141009	21/5/2014	NUOVE RETI SANITARIE - ODCP QUOTA PER ATTIVITA' ANNO 2013	322	2	951		SAN
20204010030020	1.20.20.40.010.030.11.000	Crediti da Agenzie Tutela Salute della Regione	SAN	Fattura	FA20141010	21/5/2014	NUOVE RETI SANITARIE - PTP QUOTA PER ATTIVTA' ANNO 2013	322	159,880	951		SAN
20204010030020	1.20.20.40.010.030.11.000	Crediti da Agenzie Tutela Salute della Regione	SAN	Fattura	FA20141010	21/5/2014	NUOVE RETI SANITARIE - PTP QUOTA PER ATTIVTA' ANNO 2013	322	2	951		SAN
20204010030020	1.20.20.40.010.030.11.000	Crediti da Agenzie Tutela Salute della Regione	SAN	Fattura	FA20141011	21/5/2014	NUOVE RETI SANITARIE - PTS QUOTA PER ATTIVITA' ANNO 2013	322	20,480	951		SAN
20204010030020	1.20.20.40.010.030.11.000	Crediti da Agenzie Tutela Salute della Regione	SAN	Fattura	FA20141011	21/5/2014	NUOVE RETI SANITARIE - PTS QUOTA PER ATTIVITA' ANNO 2013	322	2	951		SAN
20204010030020	1.20.20.40.010.030.11.000	Crediti da Agenzie Tutela Salute della Regione	SAN	Fattura	FA20141034	26/5/2014	SALDO FILE F ANNO 2013 CARCERI ASSEGNAZIONE REGIONALE	322	2	951		SAN
20204010030020	1.20.20.40.010.030.11.000	Crediti da Agenzie Tutela Salute della Regione	SAN	Fattura	FA20141034	26/5/2014	SALDO FILE F ANNO 2013 CARCERI ASSEGNAZIONE REGIONALE	322	31,968	951		SAN
20204010030020	1.20.20.40.010.030.11.000	Crediti da Agenzie Tutela Salute della Regione	SAN	Fattura	FACO2014268	9/6/2014	ATTIVITA' IN CONVENZIONE F.O. DI SERV. DEL 03/12/2013	322	149	951		SAN
20204010030020	1.20.20.40.010.030.11.000	Crediti da Agenzie Tutela Salute della Regione	SAN	Fattura	FACO2014268	9/6/2014	ATTIVITA' IN CONVENZIONE F.O. DI SERV. DEL 03/12/2013	322	33	951		SAN
20204010030020	1.20.20.40.010.030.11.000	Crediti da Agenzie Tutela Salute della Regione	SAN	Nota credito	FAEL2016890	4/11/2016	NOTA DI CREDITO SU FT. FA-2013 N. 2472 DEL 31/12/13	322	-372	710		SAN
20204010030020	1.20.20.40.010.030.11.000	Crediti da Agenzie Tutela Salute della Regione	SAN	Nota credito	FAEL2016890	4/11/2016	NOTA DI CREDITO SU FT. FA-2013 N. 2472 DEL 31/12/13	322	-2	710		SAN
20204010030020	1.20.20.40.010.030.11.000	Crediti da Agenzie Tutela Salute della Regione	SAN	Fattura	FA2014152	6/2/2014	PRESTAZIONI ASSISTENZA SPECIALISTICA AMBULATORIALE - CODICE J	322	43,822	951		SAN
20204010030020	1.20.20.40.010.030.11.000	Crediti da Agenzie Tutela Salute della Regione	SAN	Fattura	FA2014152	6/2/2014	PRESTAZIONI ASSISTENZA SPECIALISTICA AMBULATORIALE - CODICE J	322	2	951		SAN
20204010030020	1.20.20.40.010.030.11.000	Crediti da Agenzie Tutela Salute della Regione	SAN	Fattura	FA20141119	11/6/2014	REINTEGRO COSTO MARCHE DA BOLLO DEL N. 350 DEL 30/5/2014	322	32	951		SAN
20204010030020	1.20.20.40.010.030.11.000	Crediti da Agenzie Tutela Salute della Regione	SAN	Altro	CON20141241	31/12/2014	RIMBORSO ONERI DR. TABORELLI DICEMBRE 2014	322	343	951		SAN
20204010030020	1.20.20.40.010.030.11.000	Crediti da Agenzie Tutela Salute della Regione	SAN	Fattura	FA2015337	10/3/2015	PRESTAZIONI DRG LOMBARDI ACCONTO SU SALDO 2014	322	221	951		SAN
20204010030020	1.20.20.40.010.030.11.000	Crediti da Agenzie Tutela Salute della Regione	SAN	Fattura	FA2015337	10/3/2015	PRESTAZIONI DRG LOMBARDI ACCONTO SU SALDO 2014	322	863,760	951		SAN
20204010030020	1.20.20.40.010.030.11.000	Crediti da Agenzie Tutela Salute della Regione	SAN	Nota credito	FA2015346	11/3/2015	VERBALE ISPEZIONE ASL 21/2014 - FILE F PERIODO GIUGNO/SETTEMBRE 2014	322	-2	951		SAN
20204010030020	1.20.20.40.010.030.11.000	Crediti da Agenzie Tutela Salute della Regione	SAN	Nota credito	FA2015346	11/3/2015	VERBALE ISPEZIONE ASL 21/2014 - FILE F PERIODO GIUGNO/SETTEMBRE 2014	322	-9,729	951		SAN
20204010030020	1.20.20.40.010.030.11.000	Crediti da Agenzie Tutela Salute della Regione	SAN	Nota credito	FA2015347	11/3/2015	VERBALE ISPEZIONE ASL 8/2015 - FILE F PERIODO OTTOBRE/DICEMBRE 2014	322	-32,328	951		SAN
20204010030020	1.20.20.40.010.030.11.000	Crediti da Agenzie Tutela Salute della Regione	SAN	Nota credito	FA2015347	11/3/2015	VERBALE ISPEZIONE ASL 8/2015 - FILE F PERIODO OTTOBRE/DICEMBRE 2014	322	-2	951		SAN
20204010030020	1.20.20.40.010.030.11.000	Crediti da Agenzie Tutela Salute della Regione	SAN	Fattura	FAEL2015194	5/5/2015	NUOVE RETI SANITARIE -ODCP QUOTA ATTIVITA' ANNO 2014	322	400,335	951		SAN

PER USO INTERNO

20204010030020	1.20.20.40.010.030.11.000	Crediti da Agenzie Tutela Salute della Regione	SAN	Fattura	FAEL2015194	5/5/2015	NUOVE RETI SANITARIE -ODCP QUOTA ATTIVITA' ANNO 2014	322	2	951		SAN
20204010030020	1.20.20.40.010.030.11.000	Crediti da Agenzie Tutela Salute della Regione	SAN	Fattura	FAEL2015195	5/5/2015	NUOVE RETI SANITARIE - PTP QUOTA PER ATTIVITA' ANNO 2014	322	151,305	951		SAN
20204010030020	1.20.20.40.010.030.11.000	Crediti da Agenzie Tutela Salute della Regione	SAN	Fattura	FAEL2015195	5/5/2015	NUOVE RETI SANITARIE - PTP QUOTA PER ATTIVITA' ANNO 2014	322	2	951		SAN
20204010030020	1.20.20.40.010.030.11.000	Crediti da Agenzie Tutela Salute della Regione	SAN	Fattura	FAEL2015196	5/5/2015	NUOVE RETI SANITARIE - PTS QUOTA PER ATTIVITA' ANNO 2014	322	25,905	951		SAN
20204010030020	1.20.20.40.010.030.11.000	Crediti da Agenzie Tutela Salute della Regione	SAN	Fattura	FAEL2015196	5/5/2015	NUOVE RETI SANITARIE - PTS QUOTA PER ATTIVITA' ANNO 2014	322	2	951		SAN
20204010030020	1.20.20.40.010.030.11.000	Crediti da Agenzie Tutela Salute della Regione	SAN	Fattura	FAEL2015199	5/5/2015	SCREENING I LIV. ANNO 2014 ASSEGNAZIONE REGIONALE	322	519,018	951		SAN
20204010030020	1.20.20.40.010.030.11.000	Crediti da Agenzie Tutela Salute della Regione	SAN	Fattura	FAEL2015199	5/5/2015	SCREENING I LIV. ANNO 2014 ASSEGNAZIONE REGIONALE	322	2	951		SAN
20204010030020	1.20.20.40.010.030.11.000	Crediti da Agenzie Tutela Salute della Regione	SAN	Fattura	FAEL2015200	5/5/2015	SALDO ATTIVITA' SUBACUTI ANNO 2014 ASSEGNAZIONE REGIONALE	322	116,626	951		SAN
20204010030020	1.20.20.40.010.030.11.000	Crediti da Agenzie Tutela Salute della Regione	SAN	Fattura	FAEL2015200	5/5/2015	SALDO ATTIVITA' SUBACUTI ANNO 2014 ASSEGNAZIONE REGIONALE	322	2	951		SAN
20204010030020	1.20.20.40.010.030.11.000	Crediti da Agenzie Tutela Salute della Regione	SAN	Fattura	FAEL2015201	6/5/2015	SALDO PRODUZIONE NPI ANNO 2014 ASSEGNAZIONE REGIONALE	322	148,138	951		SAN
20204010030020	1.20.20.40.010.030.11.000	Crediti da Agenzie Tutela Salute della Regione	SAN	Fattura	FAEL2015201	6/5/2015	SALDO PRODUZIONE NPI ANNO 2014 ASSEGNAZIONE REGIONALE	322	2	951		SAN
20204010030020	1.20.20.40.010.030.11.000	Crediti da Agenzie Tutela Salute della Regione	SAN	Fattura	FAEL2015202	6/5/2015	SALDO PROGETTI INNOVATIVI NPI ANNO 2014 ASSEGNAZIONE REGIONALE	322	3,705	951		SAN
20204010030020	1.20.20.40.010.030.11.000	Crediti da Agenzie Tutela Salute della Regione	SAN	Fattura	FAEL2015202	6/5/2015	SALDO PROGETTI INNOVATIVI NPI ANNO 2014 ASSEGNAZIONE REGIONALE	322	2	951		SAN
20204010030020	1.20.20.40.010.030.11.000	Crediti da Agenzie Tutela Salute della Regione	SAN	Fattura	FAEL2015203	6/5/2015	SALDO PREST.PSICHIATRIA ANNO 2014 ASSEGNAZIONE REGIONALE	322	532,594	951		SAN
20204010030020	1.20.20.40.010.030.11.000	Crediti da Agenzie Tutela Salute della Regione	SAN	Fattura	FAEL2015203	6/5/2015	SALDO PREST.PSICHIATRIA ANNO 2014 ASSEGNAZIONE REGIONALE	322	2	951		SAN
20204010030020	1.20.20.40.010.030.11.000	Crediti da Agenzie Tutela Salute della Regione	SAN	Fattura	FAEL2015204	6/5/2015	SALDO PROGRAMMI INNOVATIVI ANNO 2014 TR72-TR73 ASSEGNAZIONE REGIONALE	322	11,654	951		SAN
20204010030020	1.20.20.40.010.030.11.000	Crediti da Agenzie Tutela Salute della Regione	SAN	Fattura	FAEL2015204	6/5/2015	SALDO PROGRAMMI INNOVATIVI ANNO 2014 TR72-TR73 ASSEGNAZIONE REGIONALE	322	2	951		SAN
20204010030020	1.20.20.40.010.030.11.000	Crediti da Agenzie Tutela Salute della Regione	SAN	Fattura	FAEL2015205	6/5/2015	SALDO DRG LOMBARDI/LEGGE 7/ANNO 2014 ASSEGNAZIONE REGIONALE	322	2	951		SAN
20204010030020	1.20.20.40.010.030.11.000	Crediti da Agenzie Tutela Salute della Regione	SAN	Fattura	FAEL2015205	6/5/2015	SALDO DRG LOMBARDI/LEGGE 7/ANNO 2014 ASSEGNAZIONE REGIONALE	322	10,056,122	951		SAN
20204010030020	1.20.20.40.010.030.11.000	Crediti da Agenzie Tutela Salute della Regione	SAN	Fattura	FAEL2015206	6/5/2015	SALDO DRG EXTRAREGIONE E STRANIERI ANNO 2014-ASSEGNAZIONE REGIONALE	322	2	951		SAN
20204010030020	1.20.20.40.010.030.11.000	Crediti da Agenzie Tutela Salute della Regione	SAN	Fattura	FAEL2015206	6/5/2015	SALDO DRG EXTRAREGIONE E STRANIERI ANNO 2014-ASSEGNAZIONE REGIONALE	322	1,501,421	951		SAN
20204010030020	1.20.20.40.010.030.11.000	Crediti da Agenzie Tutela Salute della Regione	SAN	Fattura	FAEL2015207	7/5/2015	SALDO PREST.AMBULATORIALI ANNO 2014 VALIDATO REGIONALE (no screening)	322	2	951		SAN
20204010030020	1.20.20.40.010.030.11.000	Crediti da Agenzie Tutela Salute della Regione	SAN	Fattura	FAEL2015207	7/5/2015	SALDO PREST.AMBULATORIALI ANNO 2014 VALIDATO REGIONALE (no screening)	322	447,939	951		SAN
20204010030020	1.20.20.40.010.030.11.000	Crediti da Agenzie Tutela Salute della Regione	SAN	Fattura	FAEL2015208	7/5/2015	SALDO FILE F 2014 CARCERI ASSEGNAZIONE REGIONALE	322	4,567	951		SAN
20204010030020	1.20.20.40.010.030.11.000	Crediti da Agenzie Tutela Salute della Regione	SAN	Fattura	FAEL2015208	7/5/2015	SALDO FILE F 2014 CARCERI ASSEGNAZIONE REGIONALE	322	2	951		SAN
20204010030020	1.20.20.40.010.030.11.000	Crediti da Agenzie Tutela Salute della Regione	SAN	Fattura	FAEL2015211	7/5/2015	SALDO PRODUZIONE DOPPIO CANALE/1°CICLO ANNO 2014 ASSEGNAZIONE REGIONALE	322	3,199,278	951		SAN
20204010030020	1.20.20.40.010.030.11.000	Crediti da Agenzie Tutela Salute della Regione	SAN	Fattura	FAEL2015211	7/5/2015	SALDO PRODUZIONE DOPPIO CANALE/1°CICLO ANNO 2014 ASSEGNAZIONE REGIONALE	322	2	951		SAN
20204010030020	1.20.20.40.010.030.11.000	Crediti da Agenzie Tutela Salute della Regione	SAN	Fattura	FAEL2015211	7/5/2015	SALDO PRODUZIONE DOPPIO CANALE/1°CICLO ANNO 2014 ASSEGNAZIONE REGIONALE	322	914,935	951		SAN
20204010030020	1.20.20.40.010.030.11.000	Crediti da Agenzie Tutela Salute della Regione	SAN	Nota credito	FAEL2015209	7/5/2015	SALDO FILE F ANNO 2014 (no doppio canale/1°ciclo) ASSEGNAZIONE REGIONALE	322	-136,293	951		SAN
20204010030020	1.20.20.40.010.030.11.000	Crediti da Agenzie Tutela Salute della Regione	SAN	Nota credito	FAEL2015209	7/5/2015	SALDO FILE F ANNO 2014 (no doppio canale/1°ciclo) ASSEGNAZIONE REGIONALE	322	-2	951		SAN
20204010030020	1.20.20.40.010.030.11.000	Crediti da Agenzie Tutela Salute della Regione	SAN	Nota credito	FAEL2015483	3/9/2015	RETTIFICA PRODUZIONE NPI 2014	322	-15,002	951		SAN
20204010030020	1.20.20.40.010.030.11.000	Crediti da Agenzie Tutela Salute della Regione	SAN	Fattura	FAEL2016450	18/5/2016	SALDO FILE F ANNO 2014(no doppio canale/1°ciclo) ASSEGNAZIONE REGIONALE	322	473,005	710		SAN
20204010030020	1.20.20.40.010.030.11.000	Crediti da Agenzie Tutela Salute della Regione	SAN	Nota credito	FAEL2017604	14/6/2017	NOTA DI CREDITO SU FT. FA 1119/2014	322	-32	710		SAN
20204010030020	1.20.20.40.010.030.11.000	Crediti da Agenzie Tutela Salute della Regione	SAN	Fattura	FA2015270	26/2/2015	ATTIVITA' IN CONVENZIONE IN O. DI S. GENNAIO 2015	322	140	951		SAN
20204010030020	1.20.20.40.010.030.11.000	Crediti da Agenzie Tutela Salute della Regione	SAN	Fattura	FA2015270	26/2/2015	ATTIVITA' IN CONVENZIONE IN O. DI S. GENNAIO 2015	322	2	951		SAN
20204010030020	1.20.20.40.010.030.11.000	Crediti da Agenzie Tutela Salute della Regione	SAN	Fattura	FAEL201533	12/3/2015	ATTIVITA' IN CONVENZIONE F.O. DI SERV FEBBRAIO 2015	322	103	951		SAN
20204010030020	1.20.20.40.010.030.11.000	Crediti da Agenzie Tutela Salute della Regione	SAN	Fattura	FAEL201533	12/3/2015	ATTIVITA' IN CONVENZIONE F.O. DI SERV FEBBRAIO 2015	322	2	951		SAN
20204010030020	1.20.20.40.010.030.11.000	Crediti da Agenzie Tutela Salute della Regione	SAN	Fattura	FAEL201538	12/3/2015	ATTIVITA' IN CONVENZIONE F.O. DI SERV. GENNAIO 2015	322	207	951		SAN

PRESCIDIA

20204010030020	1.20.20.40.010.030.11.000	Crediti da Agenzie Tutela Salute della Regione	SAN	Fattura	FAEL201538	12/3/2015	ATTIVITA' IN CONVENZIONE F.O. DI SERV. GENNAIO 2015	322	2	951		SAN
20204010030020	1.20.20.40.010.030.11.000	Crediti da Agenzie Tutela Salute della Regione	SAN	Fattura	FAEL2015482	1/9/2015	ATTIVITA' IN CONVENZIONE F.O. DI SERV LUGLIO 2015	322	155	951		SAN
20204010030020	1.20.20.40.010.030.11.000	Crediti da Agenzie Tutela Salute della Regione	SAN	Fattura	FAEL2015720	24/11/2015	ATTIVITA' IN CONVENZIONE F.O. DI SERV. OTTOBRE 2015	322	155	951		SAN
20204010030020	1.20.20.40.010.030.11.000	Crediti da Agenzie Tutela Salute della Regione	SAN	Fattura	FAEL2015720	24/11/2015	ATTIVITA' IN CONVENZIONE F.O. DI SERV. OTTOBRE 2015	322	2	951		SAN
20204010030020	1.20.20.40.010.030.11.000	Crediti da Agenzie Tutela Salute della Regione	SAN	Fattura	FAEL2015721	24/11/2015	ATTIVITA' IN CONVENZIONE F.O. DI SERV. OTTOBRE 2015	322	77	951		SAN
20204010030020	1.20.20.40.010.030.11.000	Crediti da Agenzie Tutela Salute della Regione	SAN	Fattura	FAEL2015721	24/11/2015	ATTIVITA' IN CONVENZIONE F.O. DI SERV. OTTOBRE 2015	322	2	951		SAN
20204010030020	1.20.20.40.010.030.11.000	Crediti da Agenzie Tutela Salute della Regione	SAN	Fattura	FAEL2015729	27/11/2015	ATTIVITA' IN CONVENZIONE F.O. DI SERV. OTTOBRE 2015	322	155	951		SAN
20204010030020	1.20.20.40.010.030.11.000	Crediti da Agenzie Tutela Salute della Regione	SAN	Fattura	FAEL2015729	27/11/2015	ATTIVITA' IN CONVENZIONE F.O. DI SERV. OTTOBRE 2015	322	2	951		SAN
20204010030020	1.20.20.40.010.030.11.000	Crediti da Agenzie Tutela Salute della Regione	SAN	Fattura	FAEL2015730	27/11/2015	ATTIVITA' IN CONVENZIONE F.O. DI SRV. OTTOBRE 2015	322	77	951		SAN
20204010030020	1.20.20.40.010.030.11.000	Crediti da Agenzie Tutela Salute della Regione	SAN	Fattura	FAEL2015730	27/11/2015	ATTIVITA' IN CONVENZIONE F.O. DI SRV. OTTOBRE 2015	322	2	951		SAN
20204010030020	1.20.20.40.010.030.11.000	Crediti da Agenzie Tutela Salute della Regione	SAN	Fattura	FACE201582	2/12/2015	ATTIVITA' IN CONVENZIONE F.O. DI SERV DEL 19/11/2015	322	720	951		SAN
20204010030020	1.20.20.40.010.030.11.000	Crediti da Agenzie Tutela Salute della Regione	SAN	Fattura	FAEL2015761	17/12/2015	ATTIVITA' IN CONVENZIONE F.O. DI SERV DICEMBRE 2015	322	77	951		SAN
20204010030020	1.20.20.40.010.030.11.000	Crediti da Agenzie Tutela Salute della Regione	SAN	Fattura	FAEL2015761	17/12/2015	ATTIVITA' IN CONVENZIONE F.O. DI SERV DICEMBRE 2015	322	2	951		SAN
20204010030020	1.20.20.40.010.030.11.000	Crediti da Agenzie Tutela Salute della Regione	SAN	Fattura	FAEL2015764	17/12/2015	ATTIVITA' IN CONVENZIONE F.O. DI SERV. NOVEMBRE 2015	322	387	951		SAN
20204010030020	1.20.20.40.010.030.11.000	Crediti da Agenzie Tutela Salute della Regione	SAN	Fattura	FAEL2015764	17/12/2015	ATTIVITA' IN CONVENZIONE F.O. DI SERV. NOVEMBRE 2015	322	2	951		SAN
20204010030020	1.20.20.40.010.030.11.000	Crediti da Agenzie Tutela Salute della Regione	SAN	Fattura	FAEL2015765	17/12/2015	ATTIVITA' IN CONVENZIONE F.O. DI SERV NOVEMBRE 2015	322	77	951		SAN
20204010030020	1.20.20.40.010.030.11.000	Crediti da Agenzie Tutela Salute della Regione	SAN	Fattura	FAEL2015765	17/12/2015	ATTIVITA' IN CONVENZIONE F.O. DI SERV NOVEMBRE 2015	322	2	951		SAN
20204010030020	1.20.20.40.010.030.11.000	Crediti da Agenzie Tutela Salute della Regione	SAN	Fattura	FAEL2015773	21/12/2015	ATTIVITA' IN CONENZIONE F.O. DI SERV. NOVEMBRE 2015	322	232	951		SAN
20204010030020	1.20.20.40.010.030.11.000	Crediti da Agenzie Tutela Salute della Regione	SAN	Fattura	FAEL2015773	21/12/2015	ATTIVITA' IN CONENZIONE F.O. DI SERV. NOVEMBRE 2015	322	2	951		SAN
20204010030020	1.20.20.40.010.030.11.000	Crediti da Agenzie Tutela Salute della Regione	SAN	Fattura	FAEL2015774	21/12/2015	ATTIVITA' IN CONENZIONE F.O. DI SERV. NOVEMBRE 2015	322	77	951		SAN
20204010030020	1.20.20.40.010.030.11.000	Crediti da Agenzie Tutela Salute della Regione	SAN	Fattura	FAEL2015774	21/12/2015	ATTIVITA' IN CONENZIONE F.O. DI SERV. NOVEMBRE 2015	322	2	951		SAN
20204010030020	1.20.20.40.010.030.11.000	Crediti da Agenzie Tutela Salute della Regione	SAN	Fattura	FAEL2015797	23/12/2015	ATTIVITA' IN CONVENZIONE F.O. DI SERV. DICEMBRE 2015	322	232	951		SAN
20204010030020	1.20.20.40.010.030.11.000	Crediti da Agenzie Tutela Salute della Regione	SAN	Fattura	FAEL2015797	23/12/2015	ATTIVITA' IN CONVENZIONE F.O. DI SERV. DICEMBRE 2015	322	2	951		SAN
20204010030020	1.20.20.40.010.030.11.000	Crediti da Agenzie Tutela Salute della Regione	SAN	Fattura	FAEL2015798	23/12/2015	ATTIVITA' IN CONVENZIONE F.O. DI SERV . DICEMBRE 2015	322	77	951		SAN
20204010030020	1.20.20.40.010.030.11.000	Crediti da Agenzie Tutela Salute della Regione	SAN	Fattura	FAEL2015798	23/12/2015	ATTIVITA' IN CONVENZIONE F.O. DI SERV . DICEMBRE 2015	322	2	951		SAN
20204010030020	1.20.20.40.010.030.11.000	Crediti da Agenzie Tutela Salute della Regione	SAN	Fattura	FAEL201646	1/2/2016	ATTIVITA' IN CONVENZIONE F.O. DI SERV. DICEMBRE 2015	322	77	710		SAN
20204010030020	1.20.20.40.010.030.11.000	Crediti da Agenzie Tutela Salute della Regione	SAN	Fattura	FAEL201646	1/2/2016	ATTIVITA' IN CONVENZIONE F.O. DI SERV. DICEMBRE 2015	322	2	710		SAN
20204010030020	1.20.20.40.010.030.11.000	Crediti da Agenzie Tutela Salute della Regione	SAN	Fattura	FAEL201648	1/2/2016	ATTIVITA' IN CONVENZIONE F.O. DI SERV. DICEMBRE 2015	322	77	710		SAN
20204010030020	1.20.20.40.010.030.11.000	Crediti da Agenzie Tutela Salute della Regione	SAN	Fattura	FAEL201648	1/2/2016	ATTIVITA' IN CONVENZIONE F.O. DI SERV. DICEMBRE 2015	322	2	710		SAN
20204010030020	1.20.20.40.010.030.11.000	Crediti da Agenzie Tutela Salute della Regione	SAN	Fattura	FAEL201654	1/2/2016	ATTIVITA' IN CONVENZIONE F.O. DI SERV DICEMBRE 2015	322	155	710		SAN
20204010030020	1.20.20.40.010.030.11.000	Crediti da Agenzie Tutela Salute della Regione	SAN	Fattura	FAEL201654	1/2/2016	ATTIVITA' IN CONVENZIONE F.O. DI SERV DICEMBRE 2015	322	2	710		SAN
20204010030020	1.20.20.40.010.030.11.000	Crediti da Agenzie Tutela Salute della Regione	SAN	Fattura	FAEL201656	1/2/2016	ATTIVITA' IN CONVENZIONE F.O. DI SERV. DEL 28/12/2015	322	77	710		SAN
20204010030020	1.20.20.40.010.030.11.000	Crediti da Agenzie Tutela Salute della Regione	SAN	Fattura	FAEL201656	1/2/2016	ATTIVITA' IN CONVENZIONE F.O. DI SERV. DEL 28/12/2015	322	2	710		SAN
20204010030020	1.20.20.40.010.030.11.000	Crediti da Agenzie Tutela Salute della Regione	SAN	Fattura	FAEL201657	1/2/2016	ATTIVITA' IN CONVENZIONE F.O. DI SERV. DEL 30/12/2015	322	77	710		SAN
20204010030020	1.20.20.40.010.030.11.000	Crediti da Agenzie Tutela Salute della Regione	SAN	Fattura	FAEL201657	1/2/2016	ATTIVITA' IN CONVENZIONE F.O. DI SERV. DEL 30/12/2015	322	2	710		SAN
20204010030020	1.20.20.40.010.030.11.000	Crediti da Agenzie Tutela Salute della Regione	SAN	Nota credito	FAEL2016110	23/2/2016	NOTA DI CREDITO SU FT. FAEL 482 DEL1/9/2015	322	-77	710		SAN
20204010030020	1.20.20.40.010.030.11.000	Crediti da Agenzie Tutela Salute della Regione	SAN	Nota credito	FAEL2016110	23/2/2016	NOTA DI CREDITO SU FT. FAEL 482 DEL1/9/2015	322	-2	710		SAN
20204010030020	1.20.20.40.010.030.11.000	Crediti da Agenzie Tutela Salute della Regione	SAN	Fattura	FAEL2016183	10/3/2016	RIMBORSO SPESE DI RISCALDAMENTO EDIFICI IN USO COMUNE - IV TRIMESTRE 2015	322	2	710		SAN

PRESCIA DIA

20204010030020	1.20.20.40.010.030.11.000	Crediti da Agenzie Tutela Salute della Regione	SAN	Fattura	FACE201613	26/4/2016	CORSO DI FORMAZIONE ANNO 2015 EX ASL VARESE	322	11,364	710		SAN
20204010030020	1.20.20.40.010.030.11.000	Crediti da Agenzie Tutela Salute della Regione	SAN	Fattura	FAEL2016359	4/5/2016	FARMACI FILE F ACCONTO SU SALDO 2015	322	625,881	710		SAN
20204010030020	1.20.20.40.010.030.11.000	Crediti da Agenzie Tutela Salute della Regione	SAN	Fattura	FAEL2016440	18/5/2016	PRESTAZIONI NAT ANNO 2015 ASSEGNAZIONE REGIONALE	322	1,314,882	710		SAN
20204010030020	1.20.20.40.010.030.11.000	Crediti da Agenzie Tutela Salute della Regione	SAN	Fattura	FAEL2016440	18/5/2016	PRESTAZIONI NAT ANNO 2015 ASSEGNAZIONE REGIONALE	322	2	710		SAN
20204010030020	1.20.20.40.010.030.11.000	Crediti da Agenzie Tutela Salute della Regione	SAN	Fattura	FAEL2016441	18/5/2016	PREST.AMBULATORIALI LOMBARDI ANNO 2015 ASSEGNAZIONE REGIONALE	322	734,765	710		SAN
20204010030020	1.20.20.40.010.030.11.000	Crediti da Agenzie Tutela Salute della Regione	SAN	Fattura	FAEL2016441	18/5/2016	PREST.AMBULATORIALI LOMBARDI ANNO 2015 ASSEGNAZIONE REGIONALE	322	2	710		SAN
20204010030020	1.20.20.40.010.030.11.000	Crediti da Agenzie Tutela Salute della Regione	SAN	Fattura	FAEL2016442	18/5/2016	PREST.AMBULATORIALI EXTRAREG/STRANIERI ANNO 2015-ASSEGNAZIONE REGIONALE	322	148,218	710		SAN
20204010030020	1.20.20.40.010.030.11.000	Crediti da Agenzie Tutela Salute della Regione	SAN	Fattura	FAEL2016442	18/5/2016	PREST.AMBULATORIALI EXTRAREG/STRANIERI ANNO 2015-ASSEGNAZIONE REGIONALE	322	2	710		SAN
20204010030020	1.20.20.40.010.030.11.000	Crediti da Agenzie Tutela Salute della Regione	SAN	Fattura	FAEL2016443	18/5/2016	SCREENING I LIV. ANNO 2015 ASSEGNAZIONE REGIONALE	322	493,798	710		SAN
20204010030020	1.20.20.40.010.030.11.000	Crediti da Agenzie Tutela Salute della Regione	SAN	Fattura	FAEL2016443	18/5/2016	SCREENING I LIV. ANNO 2015 ASSEGNAZIONE REGIONALE	322	2	710		SAN
20204010030020	1.20.20.40.010.030.11.000	Crediti da Agenzie Tutela Salute della Regione	SAN	Fattura	FAEL2016445	18/5/2016	SALDO PREST.PSICHIATRIA ANNO 2015 ASSEGNAZIONE REGIONALE	322	173,574	710		SAN
20204010030020	1.20.20.40.010.030.11.000	Crediti da Agenzie Tutela Salute della Regione	SAN	Fattura	FAEL2016445	18/5/2016	SALDO PREST.PSICHIATRIA ANNO 2015 ASSEGNAZIONE REGIONALE	322	2	710		SAN
20204010030020	1.20.20.40.010.030.11.000	Crediti da Agenzie Tutela Salute della Regione	SAN	Fattura	FAEL2016446	18/5/2016	SALDO PRODUZIONE NPI ANNO 2015 ASSEGNAZIONE REGIONALE	322	81,242	710		SAN
20204010030020	1.20.20.40.010.030.11.000	Crediti da Agenzie Tutela Salute della Regione	SAN	Fattura	FAEL2016446	18/5/2016	SALDO PRODUZIONE NPI ANNO 2015 ASSEGNAZIONE REGIONALE	322	2	710		SAN
20204010030020	1.20.20.40.010.030.11.000	Crediti da Agenzie Tutela Salute della Regione	SAN	Fattura	FAEL2016449	18/5/2016	SALDO NUOVE RETI SANITARIE ANNO 2015 ASSEGNAZIONE REGIONALE	322	2	710		SAN
20204010030020	1.20.20.40.010.030.11.000	Crediti da Agenzie Tutela Salute della Regione	SAN	Fattura	FAEL2016449	18/5/2016	SALDO NUOVE RETI SANITARIE ANNO 2015 ASSEGNAZIONE REGIONALE	322	32,303	710		SAN
20204010030020	1.20.20.40.010.030.11.000	Crediti da Agenzie Tutela Salute della Regione	SAN	Fattura	FAEL2016451	18/5/2016	SALDO FILE F 2015 CARCERI ASSEGNAZIONE REGIONALE	322	6,803	710		SAN
20204010030020	1.20.20.40.010.030.11.000	Crediti da Agenzie Tutela Salute della Regione	SAN	Fattura	FAEL2016452	18/5/2016	SALDO PRODUZIONE DOPPIO CANALE/1°CICLO ANNO 2015 ASSEGNAZIONE REGIONALE	322	3,995,038	710		SAN
20204010030020	1.20.20.40.010.030.11.000	Crediti da Agenzie Tutela Salute della Regione	SAN	Nota credito	FAEL2016438	18/5/2016	SALDO DRG LOMBARDI/LEGGE 7/ANNO 2015 ASSEGNAZIONE REGIONALE	322	-1,050,209	710		SAN
20204010030020	1.20.20.40.010.030.11.000	Crediti da Agenzie Tutela Salute della Regione	SAN	Nota credito	FAEL2016438	18/5/2016	SALDO DRG LOMBARDI/LEGGE 7/ANNO 2015 ASSEGNAZIONE REGIONALE	322	-2	710		SAN
20204010030020	1.20.20.40.010.030.11.000	Crediti da Agenzie Tutela Salute della Regione	SAN	Nota credito	FAEL2016444	18/5/2016	SALDO PROGETTI INNOVATIVI DI PSICHIATRIAANNO 2015	322	-7,132	710		SAN
20204010030020	1.20.20.40.010.030.11.000	Crediti da Agenzie Tutela Salute della Regione	SAN	Nota credito	FAEL2016444	18/5/2016	SALDO PROGETTI INNOVATIVI DI PSICHIATRIAANNO 2015	322	-2	710		SAN
20204010030020	1.20.20.40.010.030.11.000	Crediti da Agenzie Tutela Salute della Regione	SAN	Nota credito	FAEL2016447	18/5/2016	SALDO PROGETTI INNOVATIVI NPI ANNO 2015 ASSEGNAZIONE REGIONALE	322	-3,935	710		SAN
20204010030020	1.20.20.40.010.030.11.000	Crediti da Agenzie Tutela Salute della Regione	SAN	Nota credito	FAEL2016447	18/5/2016	SALDO PROGETTI INNOVATIVI NPI ANNO 2015 ASSEGNAZIONE REGIONALE	322	-2	710		SAN
20204010030020	1.20.20.40.010.030.11.000	Crediti da Agenzie Tutela Salute della Regione	SAN	Fattura	FAEL2016536	14/6/2016	RIMBORSO FATTURE ASPEM ACQUEDOTTO ANNO 2015	322	2,360	710		SAN
20204010030020	1.20.20.40.010.030.11.000	Crediti da Agenzie Tutela Salute della Regione	SAN	Fattura	FAEL2016536	14/6/2016	RIMBORSO FATTURE ASPEM ACQUEDOTTO ANNO 2015	322	2	710		SAN
20204010030020	1.20.20.40.010.030.11.000	Crediti da Agenzie Tutela Salute della Regione	SAN	Nota credito	FAEL2016747	1/9/2016	VERBALE ISPEZIONE ASL N.10.2015 - FILE FPRODUZIONE ANNO 2015	322	-11,066	710		SAN
20204010030020	1.20.20.40.010.030.11.000	Crediti da Agenzie Tutela Salute della Regione	SAN	Nota credito	FAEL2016747	1/9/2016	VERBALE ISPEZIONE ASL N.10.2015 - FILE FPRODUZIONE ANNO 2015	322	-2	710		SAN
20204010030020	1.20.20.40.010.030.11.000	Crediti da Agenzie Tutela Salute della Regione	SAN	Nota credito	FAEL2016755	6/9/2016	NOTA DI CREDITO SU FT. FAEL 2015 727	322	-27	710		SAN
20204010030020	1.20.20.40.010.030.11.000	Crediti da Agenzie Tutela Salute della Regione	SAN	Altro	CON2016199	31/1/2016	GENNAIO 2016 - CCP COMMISNE PATENTE SPECIALI.	322	24,664	710		SAN
20204010030020	1.20.20.40.010.030.11.000	Crediti da Agenzie Tutela Salute della Regione	SAN	Fattura	FAEL2016115	25/2/2016	VISITA MEDICO-FISCALE DEL 26/01/2016 SIG.RA MAGANUCO GIUSEPPINA.	322	13	710		SAN
20204010030020	1.20.20.40.010.030.11.000	Crediti da Agenzie Tutela Salute della Regione	SAN	Altro	CON2016200	29/2/2016	FEBBRAIO 2016 - CCP COMMISSIONI PATENTI SPECIALI.	322	24,410	710		SAN
20204010030020	1.20.20.40.010.030.11.000	Crediti da Agenzie Tutela Salute della Regione	SAN	Altro	CON2016875	31/3/2016	MARZO 2016 - CCP COMMISSIONE PATENTI SPECIALI.	322	28,579	710		SAN
20204010030020	1.20.20.40.010.030.11.000	Crediti da Agenzie Tutela Salute della Regione	SAN	Altro	CON2016876	30/4/2016	APRILE 2016 - CCP COMMISSIONE PATENTI SPECIALI.	322	28,739	710		SAN
20204010030020	1.20.20.40.010.030.11.000	Crediti da Agenzie Tutela Salute della Regione	SAN	Altro	CON2016877	31/5/2016	MAGGIO 2016 - CCP COMMISSIONE PATENTI SPECIALI.	322	30,823	710		SAN
20204010030020	1.20.20.40.010.030.11.000	Crediti da Agenzie Tutela Salute della Regione	SAN	Fattura	FAEL2016523	13/6/2016	ATTIVITA' IN CONVENZIONE IN ORARIO DI S.FEB/2016	322	280	710		SAN
20204010030020	1.20.20.40.010.030.11.000	Crediti da Agenzie Tutela Salute della Regione	SAN	Fattura	FAEL2016523	13/6/2016	ATTIVITA' IN CONVENZIONE IN ORARIO DI S.FEB/2016	322	2	710		SAN
20204010030020	1.20.20.40.010.030.11.000	Crediti da Agenzie Tutela Salute della Regione	SAN	Fattura	FAEL2016550	28/6/2016	VISITE - MEDICO FISCALE MAGGIO 2016	322	68	710		SAN

PROPRIETÀ DI ASST

20204010030020	1.20.20.40.010.030.11.000	Crediti da Agenzie Tutela Salute della Regione	SAN	Fattura	FAEL2016550	28/6/2016	VISITE - MEDICO FISCALE MAGGIO 2016	322	208	710		SAN
20204010030020	1.20.20.40.010.030.11.000	Crediti da Agenzie Tutela Salute della Regione	SAN	Fattura	FAEL2016550	28/6/2016	VISITE - MEDICO FISCALE MAGGIO 2016	322	2	710		SAN
20204010030020	1.20.20.40.010.030.11.000	Crediti da Agenzie Tutela Salute della Regione	SAN	Altro	CON2016878	30/6/2016	GIUGNO 2016 - CCP COMMISSIONE PATENTI SPECIALI.	322	26,634	710		SAN
20204010030020	1.20.20.40.010.030.11.000	Crediti da Agenzie Tutela Salute della Regione	SAN	Altro	CON2016879	31/7/2016	LUGLIO 2016 - CCP COMMISSIONE PATENTI SPECIALI.	322	26,607	710		SAN
20204010030020	1.20.20.40.010.030.11.000	Crediti da Agenzie Tutela Salute della Regione	SAN	Altro	CON2016880	31/8/2016	AGOSTO 2016 - CCP COMMISSIONE PATENTI SPECIALI.	322	16,504	710		SAN
20204010030020	1.20.20.40.010.030.11.000	Crediti da Agenzie Tutela Salute della Regione	SAN	Fattura	FAEL2016893	4/11/2016	RIMBORSO SPESE DI MANUTENZIONE EDIFICI IN USO COMUNE - GEN/GIU 2016	322	2	710		SAN
20204010030020	1.20.20.40.010.030.11.000	Crediti da Agenzie Tutela Salute della Regione	SAN	Fattura	FAEL2016894	4/11/2016	RIMBORSO SPESE DI RISCALDAMENTO EDIFICI IN USO COMUNE - GEN/GIU 2016	322	52	710		SAN
20204010030020	1.20.20.40.010.030.11.000	Crediti da Agenzie Tutela Salute della Regione	SAN	Fattura	FAEL2016894	4/11/2016	RIMBORSO SPESE DI RISCALDAMENTO EDIFICI IN USO COMUNE - GEN/GIU 2016	322	2	710		SAN
20204010030020	1.20.20.40.010.030.11.000	Crediti da Agenzie Tutela Salute della Regione	SAN	Fattura	FAEL20161029	9/12/2016	PRESTAZIONI AMBULATORIALI NON LOMBARDI MESE DI DICEMBRE 2016	322	2	710		SAN
20204010030020	1.20.20.40.010.030.11.000	Crediti da Agenzie Tutela Salute della Regione	SAN	Fattura	FAEL20161029	9/12/2016	PRESTAZIONI AMBULATORIALI NON LOMBARDI MESE DI DICEMBRE 2016	322	3,604	710		SAN
20204010030020	1.20.20.40.010.030.11.000	Crediti da Agenzie Tutela Salute della Regione	SAN	Fattura	FAEL20161029	9/12/2016	PRESTAZIONI AMBULATORIALI NON LOMBARDI MESE DI DICEMBRE 2016	322	7,752	710		SAN
20204010030020	1.20.20.40.010.030.11.000	Crediti da Agenzie Tutela Salute della Regione	SAN	Fattura	FAEL20161044	13/12/2016	ATTIVITA' IN CONVENZIONE F.O. DI SERV NOVEMBRE 2016	322	454	710		SAN
20204010030020	1.20.20.40.010.030.11.000	Crediti da Agenzie Tutela Salute della Regione	SAN	Fattura	FAEL20161044	13/12/2016	ATTIVITA' IN CONVENZIONE F.O. DI SERV NOVEMBRE 2016	322	2	710		SAN
20204010030020	1.20.20.40.010.030.11.000	Crediti da Agenzie Tutela Salute della Regione	SAN	Altro	CON20161430	31/12/2016	SETTEMBRE - DICEMBRE 2016 - CCP COMMISSIONI PATENTI SPECIALI.	322	12,944	710		SAN
20204010030020	1.20.20.40.010.030.11.000	Crediti da Agenzie Tutela Salute della Regione	SAN	Altro	CON20161431	31/12/2016	INCASSI ATS PER CONTO ASST 2016 CONSULTORIO.	322	24,853	710		SAN
20204010030020	1.20.20.40.010.030.11.000	Crediti da Agenzie Tutela Salute della Regione	SAN	Altro	CON20161432	31/12/2016	INCASSI ATS PER CONTO ASST 2016 FOTOCOPIE.	322	20	710		SAN
20204010030020	1.20.20.40.010.030.11.000	Crediti da Agenzie Tutela Salute della Regione	SAN	Altro	CON20161433	31/12/2016	INCASSI ATS PER CONTO ASST 2016 VISITE NECROSCOPICHE.	322	21,738	710		SAN
20204010030020	1.20.20.40.010.030.11.000	Crediti da Agenzie Tutela Salute della Regione	SAN	Altro	CON20161434	31/12/2016	IINCASSI ATS PER CONTO ASST 2016 PATENTI E PORTO D'ARMI.	322	236,290	710		SAN
20204010030020	1.20.20.40.010.030.11.000	Crediti da Agenzie Tutela Salute della Regione	SAN	Altro	CON20161439	31/12/2016	INCASSI LP DA ATS INSUBRIA CCP E POS PER NS CONTO.	322	49,059	710		SAN
20204010030020	1.20.20.40.010.030.11.000	Crediti da Agenzie Tutela Salute della Regione	SAN	Altro	REGCONT201694845-94866	31/12/2016	ADDEB.ATS INSUBRIA PER PAG.PERS. ANTE 2016	322	625,701	710		SAN
20204010030020	1.20.20.40.010.030.11.000	Crediti da Agenzie Tutela Salute della Regione	SAN	Fattura	FAEL20177	16/1/2017	ATTIVITA' IN CONVENZIONE F.O. DI SERV. DICEMBRE 2016	322	300	710		SAN
20204010030020	1.20.20.40.010.030.11.000	Crediti da Agenzie Tutela Salute della Regione	SAN	Fattura	FAEL20177	16/1/2017	ATTIVITA' IN CONVENZIONE F.O. DI SERV. DICEMBRE 2016	322	2	710		SAN
20204010030020	1.20.20.40.010.030.11.000	Crediti da Agenzie Tutela Salute della Regione	SAN	Fattura	FAEL201720	19/1/2017	ATTIVITA' IN CONVENZIONE F.O. DI SERV OTT/NOV/DIC 2016	322	1,849	710		SAN
20204010030020	1.20.20.40.010.030.11.000	Crediti da Agenzie Tutela Salute della Regione	SAN	Fattura	FAEL2017146	22/2/2017	ATTIVITA' IN CONVEZIONE F.O. DI SERV. DICEMBRE 2016	322	2	710		SAN
20204010030020	1.20.20.40.010.030.11.000	Crediti da Agenzie Tutela Salute della Regione	SAN	Fattura	FAEL2017146	22/2/2017	ATTIVITA' IN CONVEZIONE F.O. DI SERV. DICEMBRE 2016	322	25	710		SAN
20204010030020	1.20.20.40.010.030.11.000	Crediti da Agenzie Tutela Salute della Regione	SAN	Fattura	FAEL2017169	2/3/2017	RIMBORSO SPESE DI MANUTENZIONE EDIFICI IN USO COMUNE - LUG/DIC 2016	322	403	710		SAN
20204010030020	1.20.20.40.010.030.11.000	Crediti da Agenzie Tutela Salute della Regione	SAN	Fattura	FAEL2017169	2/3/2017	RIMBORSO SPESE DI MANUTENZIONE EDIFICI IN USO COMUNE - LUG/DIC 2016	322	2	710		SAN
20204010030020	1.20.20.40.010.030.11.000	Crediti da Agenzie Tutela Salute della Regione	SAN	Fattura	FAEL2017170	2/3/2017	RIMBORSO SPESE UTENZE VARIE EDIFICI IN USO COMUNE - LUG/DIC 2016	322	1,699	710		SAN
20204010030020	1.20.20.40.010.030.11.000	Crediti da Agenzie Tutela Salute della Regione	SAN	Fattura	FAEL2017170	2/3/2017	RIMBORSO SPESE UTENZE VARIE EDIFICI IN USO COMUNE - LUG/DIC 2016	322	2	710		SAN
20204010030020	1.20.20.40.010.030.11.000	Crediti da Agenzie Tutela Salute della Regione	SAN	Fattura	FAEL2017171	2/3/2017	RIMBORSO SPESE DI RISCALDAMENTO EDIFICI IN USO COMUNE - LUG/DIC 2016	322	7,211	710		SAN
20204010030020	1.20.20.40.010.030.11.000	Crediti da Agenzie Tutela Salute della Regione	SAN	Fattura	FAEL2017171	2/3/2017	RIMBORSO SPESE DI RISCALDAMENTO EDIFICI IN USO COMUNE - LUG/DIC 2016	322	2	710		SAN
20204010030020	1.20.20.40.010.030.11.000	Crediti da Agenzie Tutela Salute della Regione	SAN	Fattura	FAEL2017134	17/2/2017	SERVIZIO PULIZIA, SANIFICAZIONE E LAVAGGIO VETRERIE 01/06/16-31/12/16	322	6,457	710		SAN
20204010030020	1.20.20.40.010.030.11.000	Crediti da Agenzie Tutela Salute della Regione	SAN	Fattura	FAEL2017134	17/2/2017	SERVIZIO PULIZIA, SANIFICAZIONE E LAVAGGIO VETRERIE 01/06/16-31/12/16	322	2	710		SAN
20204010030020	1.20.20.40.010.030.11.000	Crediti da Agenzie Tutela Salute della Regione	SAN	Fattura	FAEL2017143	21/2/2017	ATTIVITA' IN CONVENZIONE F.O. DI SERV. GENNAIO 2017	322	200	710		SAN
20204010030020	1.20.20.40.010.030.11.000	Crediti da Agenzie Tutela Salute della Regione	SAN	Fattura	FAEL2017143	21/2/2017	ATTIVITA' IN CONVENZIONE F.O. DI SERV. GENNAIO 2017	322	2	710		SAN
20204010030020	1.20.20.40.010.030.11.000	Crediti da Agenzie Tutela Salute della Regione	SAN	Fattura	FAEL2017233	8/3/2017	ATTIVITA' IN CONVENZIONE F.O. DI SERV. GENNAIO 2017	322	200	710		SAN
20204010030020	1.20.20.40.010.030.11.000	Crediti da Agenzie Tutela Salute della Regione	SAN	Fattura	FAEL2017233	8/3/2017	ATTIVITA' IN CONVENZIONE F.O. DI SERV. GENNAIO 2017	322	2	710		SAN
20204010030020	1.20.20.40.010.030.11.000	Crediti da Agenzie Tutela Salute della Regione	SAN	Nota credito	FAEL2017746	1/8/2017	NOTA DI CREDITO SU FT. FAEL 578 2017 DEL 01/06/2017	322	-2	710		SAN

PRESCIDIA

20204010030020	1.20.20.40.010.030.11.000	Crediti da Agenzie Tutela Salute della Regione	SAN	Fattura	FAEL2018229	6/6/2018	PREST.RICOVERO LOMBARDI/EXTRAREG/7-ST ANNO 2017 - ASSEGNAZIONE REGION	322	501,194	710		SAN
20204010030020	1.20.20.40.010.030.11.000	Crediti da Agenzie Tutela Salute della Regione	SAN	Fattura	FAEL201948	8/2/2019	01/07/17 - 31/12/18 CENTRALINO NOTTURNO VIA ROSSI 9 VARESE	322	6,596	710		SAN
20204010030020	1.20.20.40.010.030.11.000	Crediti da Agenzie Tutela Salute della Regione	SAN	Fattura	FAEL201948	8/2/2019	01/07/17 - 31/12/18 CENTRALINO NOTTURNO VIA ROSSI 9 VARESE	322	2	710		SAN
20204010030020	1.20.20.40.010.030.11.000	Crediti da Agenzie Tutela Salute della Regione	SAN	Fattura	FAEL201948	8/2/2019	01/07/17 - 31/12/18 CENTRALINO NOTTURNO VIA ROSSI 9 VARESE	322	13,192	710		SAN
20204010030020	1.20.20.40.010.030.11.000	Crediti da Agenzie Tutela Salute della Regione	SAN	Fattura	FAEL201872	2/3/2018	REINTEGRO COSTO MARCHE DA BOLLO DEL N. 141 DEL 09/02/2018	322	16	710		SAN
20204010030020	1.20.20.40.010.030.11.000	Crediti da Agenzie Tutela Salute della Regione	SAN	Fattura	LPEL201893	31/12/2018	DICEMBRE 2018. LIBERA PROFESSIONE D'EQUIPE F.O. (ELENCO ALLEGATO).	322	60	710		SAN
20204010030020	1.20.20.40.010.030.11.000	Crediti da Agenzie Tutela Salute della Regione	SAN	Altro	CON20191246	31/12/2019	SALDO CONTRIBUTO PARRUCCHE 2018.	322	1,350	710		SAN
20204010030020	1.20.20.40.010.030.11.000	Crediti da Agenzie Tutela Salute della Regione	SAN	Fattura	LPEL20196	22/3/2019	FEBBRAIO 2019. LIBERA PROFESSIONE D'EQUIPE FUORI ORARIO.	322	134	710		SAN
20204010030020	1.20.20.40.010.030.11.000	Crediti da Agenzie Tutela Salute della Regione	SAN	Fattura	LPEL20196	22/3/2019	FEBBRAIO 2019. LIBERA PROFESSIONE D'EQUIPE FUORI ORARIO.	322	2	710		SAN
20204010030020	1.20.20.40.010.030.11.000	Crediti da Agenzie Tutela Salute della Regione	SAN	Fattura	LPEL201940	17/6/2019	APRILE 2019. LIBERA PROFESSIONE D'EQUIPE FUORI ORARIO.	322	119	710		SAN
20204010030020	1.20.20.40.010.030.11.000	Crediti da Agenzie Tutela Salute della Regione	SAN	Fattura	LPEL201940	17/6/2019	APRILE 2019. LIBERA PROFESSIONE D'EQUIPE FUORI ORARIO.	322	2	710		SAN
20204010030020	1.20.20.40.010.030.11.000	Crediti da Agenzie Tutela Salute della Regione	SAN	Fattura	LPEL201941	17/6/2019	APRILE 2019. LIBERA PROFESSIONE D'EQUIPE FUORI ORARIO.	322	417	710		SAN
20204010030020	1.20.20.40.010.030.11.000	Crediti da Agenzie Tutela Salute della Regione	SAN	Fattura	LPEL201941	17/6/2019	APRILE 2019. LIBERA PROFESSIONE D'EQUIPE FUORI ORARIO.	322	2	710		SAN
20204010030020	1.20.20.40.010.030.11.000	Crediti da Agenzie Tutela Salute della Regione	SAN	Fattura	LPEL201942	17/6/2019	MAGGIO 2019. LIBERA PROFESSIONE D'EQUIPE FUORI ORARIO.	322	208	710		SAN
20204010030020	1.20.20.40.010.030.11.000	Crediti da Agenzie Tutela Salute della Regione	SAN	Fattura	LPEL201942	17/6/2019	MAGGIO 2019. LIBERA PROFESSIONE D'EQUIPE FUORI ORARIO.	322	2	710		SAN
20204010030020	1.20.20.40.010.030.11.000	Crediti da Agenzie Tutela Salute della Regione	SAN	Fattura	LPEL201943	17/6/2019	MAGGIO 2019. LIBERA PROFESSIONE D'EQUIPE FUORI ORARIO.	322	350	710		SAN
20204010030020	1.20.20.40.010.030.11.000	Crediti da Agenzie Tutela Salute della Regione	SAN	Fattura	LPEL201943	17/6/2019	MAGGIO 2019. LIBERA PROFESSIONE D'EQUIPE FUORI ORARIO.	322	2	710		SAN
20204010030020	1.20.20.40.010.030.11.000	Crediti da Agenzie Tutela Salute della Regione	SAN	Fattura	FAEL2019310	26/6/2019	MAGGIO 2019. ATTIVITA' IN CONVENZIONE IN ORARIO PER ACCERTAMENTI	322	63	710		SAN
20204010030020	1.20.20.40.010.030.11.000	Crediti da Agenzie Tutela Salute della Regione	SAN	Fattura	FAEL2019311	26/6/2019	17/05/20149. ATTIVITA' IN CONV. D.O. PERACCERTAMENTI SIG.RA I.T.	322	23	710		SAN
20204010030020	1.20.20.40.010.030.11.000	Crediti da Agenzie Tutela Salute della Regione	SAN	Fattura	FAEL2019343	10/7/2019	ANNO 2019. ATTIVITA' IN CONVENZIONE IN ORARIO.	322	271	710		SAN
20204010030020	1.20.20.40.010.030.11.000	Crediti da Agenzie Tutela Salute della Regione	SAN	Fattura	FAEL2019343	10/7/2019	ANNO 2019. ATTIVITA' IN CONVENZIONE IN ORARIO.	322	2	710		SAN
20204010030020	1.20.20.40.010.030.11.000	Crediti da Agenzie Tutela Salute della Regione	SAN	Fattura	FAEL2019352	16/7/2019	MARZO 2019 ATT IN CONVENZIONE F.O.	322	320	710		SAN
20204010030020	1.20.20.40.010.030.11.000	Crediti da Agenzie Tutela Salute della Regione	SAN	Fattura	FAEL2019352	16/7/2019	MARZO 2019 ATT IN CONVENZIONE F.O.	322	2	710		SAN
20204010030020	1.20.20.40.010.030.11.000	Crediti da Agenzie Tutela Salute della Regione	SAN	Fattura	FAEL2019353	16/7/2019	APRILE 2019 ATT IN CONVENZIONE F.O.	322	200	710		SAN
20204010030020	1.20.20.40.010.030.11.000	Crediti da Agenzie Tutela Salute della Regione	SAN	Fattura	FAEL2019353	16/7/2019	APRILE 2019 ATT IN CONVENZIONE F.O.	322	2	710		SAN
20204010030020	1.20.20.40.010.030.11.000	Crediti da Agenzie Tutela Salute della Regione	SAN	Fattura	FAEL2019385	13/8/2019	GIUGNO-LUGLIO 2019. ATTIVITA' IN CONVENZIONE IN ORARIO.	322	78	710		SAN
20204010030020	1.20.20.40.010.030.11.000	Crediti da Agenzie Tutela Salute della Regione	SAN	Fattura	FAEL2019385	13/8/2019	GIUGNO-LUGLIO 2019. ATTIVITA' IN CONVENZIONE IN ORARIO.	322	2	710		SAN
20204010030020	1.20.20.40.010.030.11.000	Crediti da Agenzie Tutela Salute della Regione	SAN	Fattura	LPEL201972	29/8/2019	GIUGNO-LUGLIO 2019. LIBERA PROFESSIONE D'EQUIPE FUORI ORARIO.	322	119	710		SAN
20204010030020	1.20.20.40.010.030.11.000	Crediti da Agenzie Tutela Salute della Regione	SAN	Fattura	LPEL201972	29/8/2019	GIUGNO-LUGLIO 2019. LIBERA PROFESSIONE D'EQUIPE FUORI ORARIO.	322	2	710		SAN
20204010030020	1.20.20.40.010.030.11.000	Crediti da Agenzie Tutela Salute della Regione	SAN	Fattura	LPEL201973	29/8/2019	GIUGNO LUGLIO 2019. LIBERA PROFESSIONE D'EQUIPE FUORI ORARIO.	322	416	710		SAN
20204010030020	1.20.20.40.010.030.11.000	Crediti da Agenzie Tutela Salute della Regione	SAN	Fattura	LPEL201973	29/8/2019	GIUGNO LUGLIO 2019. LIBERA PROFESSIONE D'EQUIPE FUORI ORARIO.	322	2	710		SAN
20204010030020	1.20.20.40.010.030.11.000	Crediti da Agenzie Tutela Salute della Regione	SAN	Fattura	FAEL2019441	30/9/2019	MAGGIO 2019 ATT IN CONVENZIONE 2019	322	220	710		SAN
20204010030020	1.20.20.40.010.030.11.000	Crediti da Agenzie Tutela Salute della Regione	SAN	Fattura	FAEL2019441	30/9/2019	MAGGIO 2019 ATT IN CONVENZIONE 2019	322	2	710		SAN
20204010030020	1.20.20.40.010.030.11.000	Crediti da Agenzie Tutela Salute della Regione	SAN	Fattura	LPEL2019195	22/10/2019	AGOSTO-SETTEMBRE 2019. LIBERA PROF. D'EQUIPE FUORI ORARIO.	322	171	710		SAN
20204010030020	1.20.20.40.010.030.11.000	Crediti da Agenzie Tutela Salute della Regione	SAN	Fattura	LPEL2019195	22/10/2019	AGOSTO-SETTEMBRE 2019. LIBERA PROF. D'EQUIPE FUORI ORARIO.	322	2	710		SAN
20204010030020	1.20.20.40.010.030.11.000	Crediti da Agenzie Tutela Salute della Regione	SAN	Fattura	LPEL2019196	22/10/2019	AGOSTO-SETTEMBRE 2019. LIBERA PROF. D'EQUIPE FUORI ORARIO.	322	328	710		SAN
20204010030020	1.20.20.40.010.030.11.000	Crediti da Agenzie Tutela Salute della Regione	SAN	Fattura	LPEL2019196	22/10/2019	AGOSTO-SETTEMBRE 2019. LIBERA PROF. D'EQUIPE FUORI ORARIO.	322	2	710		SAN
20204010030020	1.20.20.40.010.030.11.000	Crediti da Agenzie Tutela Salute della Regione	SAN	Fattura	FAEL2019524	11/11/2019	OTTOBRE 2019 ATT IN CONVENZIONE IN O.	322	2	710		SAN

PROGETTO DI LEGGE

20204010030020	1.20.20.40.010.030.11.000	Crediti da Agenzie Tutela Salute della Regione	SAN	Fattura	FAEL2019529	13/11/2019	07/10/2019. ATTIVITA' IN CONVENZIONE IN ORARIO SIG. M.P.	322	5	710		SAN
20204010030020	1.20.20.40.010.030.11.000	Crediti da Agenzie Tutela Salute della Regione	SAN	Fattura	LPEL2019207	13/11/2019	OTTOBRE 2019. LIBERA PROFESSIONE D'EQUIPE FUORI ORARIO.	322	134	710		SAN
20204010030020	1.20.20.40.010.030.11.000	Crediti da Agenzie Tutela Salute della Regione	SAN	Fattura	LPEL2019207	13/11/2019	OTTOBRE 2019. LIBERA PROFESSIONE D'EQUIPE FUORI ORARIO.	322	2	710		SAN
20204010030020	1.20.20.40.010.030.11.000	Crediti da Agenzie Tutela Salute della Regione	SAN	Fattura	LPEL2019208	13/11/2019	OTTOBRE 2019. LIBERA PROFESSIONE D'EQUIPE FUORI ORARIO.	322	142	710		SAN
20204010030020	1.20.20.40.010.030.11.000	Crediti da Agenzie Tutela Salute della Regione	SAN	Fattura	LPEL2019208	13/11/2019	OTTOBRE 2019. LIBERA PROFESSIONE D'EQUIPE FUORI ORARIO.	322	2	710		SAN
20204010030020	1.20.20.40.010.030.11.000	Crediti da Agenzie Tutela Salute della Regione	SAN	Fattura	FACE201926	20/11/2019	LUG/AGO/SET/OTT 2019 PASTI C/O LE MENSE	322	242	710		SAN
20204010030020	1.20.20.40.010.030.11.000	Crediti da Agenzie Tutela Salute della Regione	SAN	Fattura	FAEL2019575	4/12/2019	III TRIMESTRE 2019. CESSIONE EMOCOMPONENTI NOTA AREU 233/19 SRC.	322	45,431	710		SAN
20204010030020	1.20.20.40.010.030.11.000	Crediti da Agenzie Tutela Salute della Regione	SAN	Fattura	FAEL2019575	4/12/2019	III TRIMESTRE 2019. CESSIONE EMOCOMPONENTI NOTA AREU 233/19 SRC.	322	2	710		SAN
20204010030020	1.20.20.40.010.030.11.000	Crediti da Agenzie Tutela Salute della Regione	SAN	Fattura	FAEL2019581	10/12/2019	NOVEMBRE 2019 ATT IN CONVENZIONE IN O.	322	300	710		SAN
20204010030020	1.20.20.40.010.030.11.000	Crediti da Agenzie Tutela Salute della Regione	SAN	Fattura	FAEL2019581	10/12/2019	NOVEMBRE 2019 ATT IN CONVENZIONE IN O.	322	2	710		SAN
20204010030020	1.20.20.40.010.030.11.000	Crediti da Agenzie Tutela Salute della Regione	SAN	Fattura	LPEL2019216	24/12/2019	NOVEMBRE 2019. LIBERA PROFESSIONE D'EQUIPE FUORI ORARIO	322	91	710		SAN
20204010030020	1.20.20.40.010.030.11.000	Crediti da Agenzie Tutela Salute della Regione	SAN	Fattura	LPEL2019216	24/12/2019	NOVEMBRE 2019. LIBERA PROFESSIONE D'EQUIPE FUORI ORARIO	322	2	710		SAN
20204010030020	1.20.20.40.010.030.11.000	Crediti da Agenzie Tutela Salute della Regione	SAN	Fattura	LPEL2019217	24/12/2019	NOVEMBRE 2019. LIBERA PROFESSIONE D'EQUIPE FUORI ORARIO	322	165	710		SAN
20204010030020	1.20.20.40.010.030.11.000	Crediti da Agenzie Tutela Salute della Regione	SAN	Fattura	LPEL2019217	24/12/2019	NOVEMBRE 2019. LIBERA PROFESSIONE D'EQUIPE FUORI ORARIO	322	2	710		SAN
20204010030020	1.20.20.40.010.030.11.000	Crediti da Agenzie Tutela Salute della Regione	SAN	Fattura	FAEL2019608	31/12/2019	ACCONTO I SEM. 2019 PROGETTO PSICHIATRIATR72	322	43,250	710		SAN
20204010030020	1.20.20.40.010.030.11.000	Crediti da Agenzie Tutela Salute della Regione	SAN	Fattura	FAEL2019608	31/12/2019	ACCONTO I SEM. 2019 PROGETTO PSICHIATRIATR72	322	2	710		SAN
20204010030020	1.20.20.40.010.030.11.000	Crediti da Agenzie Tutela Salute della Regione	SAN	Fattura	FAEL2019610	31/12/2019	ACCONTO I SEMESTRE 2019 PROGETTO G048 NPIA	322	67,185	710		SAN
20204010030020	1.20.20.40.010.030.11.000	Crediti da Agenzie Tutela Salute della Regione	SAN	Fattura	FAEL2019610	31/12/2019	ACCONTO I SEMESTRE 2019 PROGETTO G048 NPIA	322	2	710		SAN
20204010030020	1.20.20.40.010.030.11.000	Crediti da Agenzie Tutela Salute della Regione	SAN	Fattura	FAEL2019613	31/12/2019	SETT/OTT/NOV 2019 ATT IN CONVENZIONE F.O	322	400	710		SAN
20204010030020	1.20.20.40.010.030.11.000	Crediti da Agenzie Tutela Salute della Regione	SAN	Fattura	FAEL2019613	31/12/2019	SETT/OTT/NOV 2019 ATT IN CONVENZIONE F.O	322	2	710		SAN
20204010030020	1.20.20.40.010.030.11.000	Crediti da Agenzie Tutela Salute della Regione	SAN	Fattura	FAEL2019629	31/12/2019	NOVEMBRE-DICEMBRE 2019. ATTIVITA' IN CONVENZIONE IN ORARIO	322	57	710		SAN
20204010030020	1.20.20.40.010.030.11.000	Crediti da Agenzie Tutela Salute della Regione	SAN	Fattura	FAEL2019609	31/12/2019	ACCONTO I SEM. 2019 PROGETTO PSICHIATRIATR73	322	42,500	710		SAN
20204010030020	1.20.20.40.010.030.11.000	Crediti da Agenzie Tutela Salute della Regione	SAN	Fattura	FAEL2019609	31/12/2019	ACCONTO I SEM. 2019 PROGETTO PSICHIATRIATR73	322	2	710		SAN
20204010030020	1.20.20.40.010.030.11.000	Crediti da Agenzie Tutela Salute della Regione	SAN	Fattura	LPEL20203	22/1/2020	DICEMBRE 2019. LIBERA PROFESSIONE D'EQUIPE FUORI ORARIO.	322	113	710		SAN
20204010030020	1.20.20.40.010.030.11.000	Crediti da Agenzie Tutela Salute della Regione	SAN	Fattura	LPEL20204	22/1/2020	DICEMBRE 2019. LIBERA PROFESSIONE D'EQUIPE FUORI ORARIO	322	131	710		SAN
20204010030020	1.20.20.40.010.030.11.000	Crediti da Agenzie Tutela Salute della Regione	SAN	Fattura	FAEL202056	6/2/2020	ANNO 2019 CENTRALINO NOTTURNO VIA ROSSI 9 VARESE -Det. 104/20	322	13,192	710		SAN
20204010030020	1.20.20.40.010.030.11.000	Crediti da Agenzie Tutela Salute della Regione	SAN	Fattura	FAEL202057	6/2/2020	ANNO 2019 - SERVIZIO DI PULIZIA EDIFICI IN USO COMUNE	322	18,292	710		SAN
20204010030020	1.20.20.40.010.030.11.000	Crediti da Agenzie Tutela Salute della Regione	SAN	Fattura	FAEL202061	10/2/2020	IV TRIM. 2019 - ADDEBITI PER EDIFICI IN USO COMUNE	322	609	710		SAN
20204010030020	1.20.20.40.010.030.11.000	Crediti da Agenzie Tutela Salute della Regione	SAN	Fattura	FAEL202083	13/2/2020	ANNO 2019. ATTIVITA' IN CONVENZIONE IN ORARIO	322	11,354	710		SAN
20204010030020	1.20.20.40.010.030.11.000	Crediti da Agenzie Tutela Salute della Regione	SAN	Fattura	FAEL202086	14/2/2020	I SEMESTRE 2019 - PRESA IN CARICO DEI PAZIENTI CRONICI E FRAGILI	322	1,339	710		SAN
20204010030020	1.20.20.40.010.030.11.000	Crediti da Agenzie Tutela Salute della Regione	SAN	Fattura	FAEL202096	20/2/2020	ANNO 2019 - ATTIVITA' DI POTENZIAMENTO DEL PRONTO SOCCORSO	322	55,575	710		SAN
20204010030020	1.20.20.40.010.030.11.000	Crediti da Agenzie Tutela Salute della Regione	SAN	Fattura	FAEL202095	20/2/2020	ANNO 2019 CORSO DI FORMAZIONE SPECIFICA IN MEDICINA GENERALE	322	44,240	710		SAN
20204010030020	1.20.20.40.010.030.11.000	Crediti da Agenzie Tutela Salute della Regione	SAN	Altro	REGCONT123423	31/12/2019	CURE PALLIATIVE DOMICILIARI SALDO 2019	322	58,236	710		SAN
20204010030020	1.20.20.40.010.030.11.000	Crediti da Agenzie Tutela Salute della Regione	SAN	Altro	REGCONT123425	31/12/2019	CURE PALLIATIVE RESIDENZIALI SALDO 2019	322	-120,564	710		SAN
20204010030020	1.20.20.40.010.030.11.000	Crediti da Agenzie Tutela Salute della Regione	SAN	Altro	REGCONT123427	31/12/2019	FILE F SALDO 2019	322	5,485,333	710		SAN
20204010030020	1.20.20.40.010.030.11.000	Crediti da Agenzie Tutela Salute della Regione	SAN	Altro	REGCONT123428	31/12/2019	FARMACI DOPPIO CANALE SALDO 2019	322	2,261,557	710		SAN
20204010030020	1.20.20.40.010.030.11.000	Crediti da Agenzie Tutela Salute della Regione	SAN	Altro	REGCONT123429	31/12/2019	FARMACI PRIMO CICLO SALDO 2019	322	121	710		SAN
20204010030020	1.20.20.40.010.030.11.000	Crediti da Agenzie Tutela Salute della Regione	SAN	Altro	REGCONT123430	31/12/2019	FARMACI HCV SALDO 2019	322	1,139,541	710		SAN

PRESCRIBIBILE

20204010030020	1.20.20.40.010.030.11.000	Crediti da Agenzie Tutela Salute della Regione	SAN	Altro	REGCONT123431	31/12/2019	ATTIVITA' AMBULATORIALE SALDO 2019	322	6,955,913	710		SAN
20204010030020	1.20.20.40.010.030.11.000	Crediti da Agenzie Tutela Salute della Regione	SAN	Altro	REGCONT123433	31/12/2019	DRG SALDO 2019	322	10,979,363	710		SAN
20204010030020	1.20.20.40.010.030.11.000	Crediti da Agenzie Tutela Salute della Regione	SAN	Altro	REGCONT123436	31/12/2019	PSICHIATRIA SALDO 2019	322	642,211	710		SAN
20204010030020	1.20.20.40.010.030.11.000	Crediti da Agenzie Tutela Salute della Regione	SAN	Altro	REGCONT123437	31/12/2019	PSICHIATRIA PROGETTI SALDO 2019	322	102,850	710		SAN
20204010030020	1.20.20.40.010.030.11.000	Crediti da Agenzie Tutela Salute della Regione	SAN	Altro	REGCONT123438	31/12/2019	NUOVE RETI SANITARIE SALDO 2019	322	21,145	710		SAN
20204010030020	1.20.20.40.010.030.11.000	Crediti da Agenzie Tutela Salute della Regione	SAN	Altro	REGCONT123439	31/12/2019	NPI SALDO 2019	322	166,351	710		SAN
20204010030020	1.20.20.40.010.030.11.000	Crediti da Agenzie Tutela Salute della Regione	SAN	Altro	REGCONT123440	31/12/2019	NPI PROGETTI SALDO 2019	322	111,138	710		SAN
20204010030020	1.20.20.40.010.030.11.000	Crediti da Agenzie Tutela Salute della Regione	SAN	Altro	REGCONT123442	31/12/2019	SUBACUTI SALDO 2019	322	304,403	710		SAN
20204010030020	1.20.20.40.010.030.11.000	Crediti da Agenzie Tutela Salute della Regione	SAN	Altro	REGCONT123443	31/12/2019	LEGGE 7/2010 SALDO 2019	322	5,912,998	710		SAN
20204010030020	1.20.20.40.010.030.11.000	Crediti da Agenzie Tutela Salute della Regione	SAN	Altro	REGCONT123444	31/12/2019	FILE F DETENUTI SALDO 2019	322	8,935	710		SAN
20204010030020	1.20.20.40.010.030.11.000	Crediti da Agenzie Tutela Salute della Regione	SAN	Altro	REGCONT123496	31/12/2019	PIC 2% SALDO 2019	322	1,609,862	710		SAN
20204010030020	1.20.20.40.010.030.11.000	Crediti da Agenzie Tutela Salute della Regione	SAN	Altro	REGCONT123532	31/12/2019	SCREENING SALDO 2019	322	524,345	710		SAN
20204010030020	1.20.20.40.010.030.11.000	Crediti da Agenzie Tutela Salute della Regione	SAN	Altro	REGCONT123533	31/12/2019	SCREENING FUORI REGIONE SALDO 2019	322	301	710		SAN
20204010030020	1.20.20.40.010.030.11.000	Crediti da Agenzie Tutela Salute della Regione	SAN	Altro	REGCONT123441	31/12/2019	NPI PROGETTI SALDO 2019	326	20,000	710		SAN
20204010030040	1.20.20.40.010.030.21.000	Crediti da Aziende Socio-Sanitarie Territoriali della Regione	SAN	Altro	CON20131081	31/12/2013	COMANDO DR. MICALE GIUSEPPE CIRCOLARE 8/2013 INPS	701	589	951		SAN
20204010030040	1.20.20.40.010.030.21.000	Crediti da Aziende Socio-Sanitarie Territoriali della Regione	SAN	Altro	CON20131140	31/12/2013	RIMBORSO COMANDO DR. MICALE GIUSEPPE ANNO 2013	701	31	951		SAN
20204010030040	1.20.20.40.010.030.21.000	Crediti da Aziende Socio-Sanitarie Territoriali della Regione	SAN	Fattura	FAEL2019535	14/11/2019	DELIBERA N. 649 DEL 08/11/2019. REINTEGRCOSTO MARCHE DA BOLLO	701	16	710		SAN
20204010030040	1.20.20.40.010.030.21.000	Crediti da Aziende Socio-Sanitarie Territoriali della Regione	SAN	Fattura	FAEL2019566	2/12/2019	III TRIMESTRE 2019. CESSIONE EMOCOMPONENTI NOTA AREU 233/2019 SRC.	701	48,993	710		SAN
20204010030040	1.20.20.40.010.030.21.000	Crediti da Aziende Socio-Sanitarie Territoriali della Regione	SAN	Fattura	FAEL2019566	2/12/2019	III TRIMESTRE 2019. CESSIONE EMOCOMPONENTI NOTA AREU 233/2019 SRC.	701	2	710		SAN
20204010030040	1.20.20.40.010.030.21.000	Crediti da Aziende Socio-Sanitarie Territoriali della Regione	SAN	Fattura	FAEL202063	12/2/2020	IV TRIMESTRE 2019 CESSIONE EMOCOMPONENTI NOTA AREU 24/20 SRC.	701	42,716	710		SAN
20204010030040	1.20.20.40.010.030.21.000	Crediti da Aziende Socio-Sanitarie Territoriali della Regione	SAN	Fattura	FAEL2019619	31/12/2019	04/11/2019. ATTIVITA' IN CONVENZIONE IN ORARIO P.O. MACEDONIO MELLONI	703	280	710		SAN
20204010030040	1.20.20.40.010.030.21.000	Crediti da Aziende Socio-Sanitarie Territoriali della Regione	SAN	Fattura	FAEL2019619	31/12/2019	04/11/2019. ATTIVITA' IN CONVENZIONE IN ORARIO P.O. MACEDONIO MELLONI	703	950	710		SAN
20204010030040	1.20.20.40.010.030.21.000	Crediti da Aziende Socio-Sanitarie Territoriali della Regione	SAN	Fattura	FAEL2019619	31/12/2019	04/11/2019. ATTIVITA' IN CONVENZIONE IN ORARIO P.O. MACEDONIO MELLONI	703	20	710		SAN
20204010030040	1.20.20.40.010.030.21.000	Crediti da Aziende Socio-Sanitarie Territoriali della Regione	SAN	Fattura	FAEL202064	12/2/2020	IVTRIMESTRE 2019 CESSIONE EMOCOMPONENTI NOTA AREU 24/2020 SRC.	703	43,078	710		SAN
20204010030040	1.20.20.40.010.030.21.000	Crediti da Aziende Socio-Sanitarie Territoriali della Regione	SAN	Fattura	FAEL2019595	23/12/2019	NOVEMBRE 2019. PRESTAZIONI SANITARIE PER ACCERTAMENTI	705	160	710		SAN
20204010030040	1.20.20.40.010.030.21.000	Crediti da Aziende Socio-Sanitarie Territoriali della Regione	SAN	Fattura	FAEL2019595	23/12/2019	NOVEMBRE 2019. PRESTAZIONI SANITARIE PER ACCERTAMENTI	705	2	710		SAN
20204010030040	1.20.20.40.010.030.21.000	Crediti da Aziende Socio-Sanitarie Territoriali della Regione	SAN	Fattura	FAEL202016	21/1/2020	DICEMBRE 2019. PRESTAZIONI SANITARIE PER ACCERTAMENTI SIG.RA B.G.	705	40	710		SAN
20204010030040	1.20.20.40.010.030.21.000	Crediti da Aziende Socio-Sanitarie Territoriali della Regione	SAN	Fattura	FAEL202025	24/1/2020	NOV/DIC 2019 ATT. IN CONVENZIONE F.O	705	2,450	710		SAN
20204010030040	1.20.20.40.010.030.21.000	Crediti da Aziende Socio-Sanitarie Territoriali della Regione	SAN	Altro	CON20191254	31/12/2019	PROGETTO "STUDIO DI FATTIBILITA' EMODIALISI DOM. ASSISTITA' Delibera n. 0176/201	706	59,330	710		SAN
20204010030040	1.20.20.40.010.030.21.000	Crediti da Aziende Socio-Sanitarie Territoriali della Regione	SAN	Fattura	FAEL20171000	29/11/2017	REINTGRO COSTO MARCHE DA BOLLO DEL N. 1165 DEL 10.11.2017	707	32	710		SAN
20204010030040	1.20.20.40.010.030.21.000	Crediti da Aziende Socio-Sanitarie Territoriali della Regione	SAN	Fattura	FAEL2018403	10/9/2018	CESSIONE EMOCOMPONENTI II TRIMESTRE 2018NOTA 152/2018 SRC.	707	32,399	710		SAN
20204010030040	1.20.20.40.010.030.21.000	Crediti da Aziende Socio-Sanitarie Territoriali della Regione	SAN	Fattura	FAEL2018526	27/11/2018	CESSIONE EMOCOMPONENTI 3"TRIMESTRE 2018 NOTA 211/2018 SRC.	707	15,385	710		SAN
20204010030040	1.20.20.40.010.030.21.000	Crediti da Aziende Socio-Sanitarie Territoriali della Regione	SAN	Fattura	FAEL2018526	27/11/2018	CESSIONE EMOCOMPONENTI 3"TRIMESTRE 2018 NOTA 211/2018 SRC.	707	2	710		SAN
20204010030040	1.20.20.40.010.030.21.000	Crediti da Aziende Socio-Sanitarie Territoriali della Regione	SAN	Fattura	FAEL201922	28/1/2019	CESSIONE EMOCOMPONENTI IV TRIMESTRE 2018NOTA AREU 22/2019 SRC.	707	15,385	710		SAN
20204010030040	1.20.20.40.010.030.21.000	Crediti da Aziende Socio-Sanitarie Territoriali della Regione	SAN	Fattura	FAEL201922	28/1/2019	CESSIONE EMOCOMPONENTI IV TRIMESTRE 2018NOTA AREU 22/2019 SRC.	707	2	710		SAN
20204010030040	1.20.20.40.010.030.21.000	Crediti da Aziende Socio-Sanitarie Territoriali della Regione	SAN	Fattura	FAEL2019254	29/5/2019	CESSIONE EMOCOMPONENTI I TRIMESTRE 2019 NOTA PROT. N. 86/19 SRC.	707	29,503	710		SAN
20204010030040	1.20.20.40.010.030.21.000	Crediti da Aziende Socio-Sanitarie Territoriali della Regione	SAN	Fattura	FAEL2019254	29/5/2019	CESSIONE EMOCOMPONENTI I TRIMESTRE 2019 NOTA PROT. N. 86/19 SRC.	707	2	710		SAN
20204010030040	1.20.20.40.010.030.21.000	Crediti da Aziende Socio-Sanitarie Territoriali della Regione	SAN	Fattura	FAEL2019569	3/12/2019	III TRIMESTRE 2019. CESSIONE EMOCOMPONENTI NOTA AREU 233/19 SRC.	707	362	710		SAN

PER USO DI LAVORO

20204010030040	1.20.20.40.010.030.21.000	Crediti da Aziende Socio-Sanitarie Territoriali della Regione	SAN	Fattura	FAEL2019569	3/12/2019	III TRIMESTRE 2019. CESSIONE EMOCOMPONENTI NOTA AREU 233/19 SRC.	707	2	710		SAN
20204010030040	1.20.20.40.010.030.21.000	Crediti da Aziende Socio-Sanitarie Territoriali della Regione	SAN	Altro	CON20141357	31/12/2014	COMANDO ZANETTINI MARILENA IV' TRIMESTRE 2014	711	2,688	951		SAN
20204010030040	1.20.20.40.010.030.21.000	Crediti da Aziende Socio-Sanitarie Territoriali della Regione	SAN	Altro	CON20141358	31/12/2014	COMANDO CITA PAOLA IV' TRIMESTRE 2014	711	3,169	951		SAN
20204010030040	1.20.20.40.010.030.21.000	Crediti da Aziende Socio-Sanitarie Territoriali della Regione	SAN	Altro	FATTURA DA EMETTERE	31/12/2016	PRODUTTIVITA' PERSONALE TRADATE 2015	711	30,493	710		SAN
20204010030040	1.20.20.40.010.030.21.000	Crediti da Aziende Socio-Sanitarie Territoriali della Regione	SAN	Fattura	FAEL2016492	31/5/2016	VISITE MEDICO - FISCALE DEL 01/04/2016 SIG. ANDREATA MARINELLA	711	4	710		SAN
20204010030040	1.20.20.40.010.030.21.000	Crediti da Aziende Socio-Sanitarie Territoriali della Regione	SAN	Fattura	FAEL2016492	31/5/2016	VISITE MEDICO - FISCALE DEL 01/04/2016 SIG. ANDREATA MARINELLA	711	13	710		SAN
20204010030040	1.20.20.40.010.030.21.000	Crediti da Aziende Socio-Sanitarie Territoriali della Regione	SAN	Altro	CON2016893	6/10/2016	COMANDO VAGO MARIO - 1' TRIM. 2016	711	12,352	710		SAN
20204010030040	1.20.20.40.010.030.21.000	Crediti da Aziende Socio-Sanitarie Territoriali della Regione	SAN	Fattura	FAEL2018654	31/12/2018	ANNO 2016 - CRM TRADATE RIMBORSO ONERI PER UTENZE E MANUTENZIONI	711	83,920	710		SAN
20204010030040	1.20.20.40.010.030.21.000	Crediti da Aziende Socio-Sanitarie Territoriali della Regione	SAN	Fattura	FAEL2018654	31/12/2018	ANNO 2016 - CRM TRADATE RIMBORSO ONERI PER UTENZE E MANUTENZIONI	711	2	710		SAN
20204010030040	1.20.20.40.010.030.21.000	Crediti da Aziende Socio-Sanitarie Territoriali della Regione	SAN	Fattura	FAEL2017151	23/2/2017	PRESTAZIONI SANITARIE GENNAIO 2017 P.O. BUSTO (ELENCO ALLEGATO).	711	10,824	710		SAN
20204010030040	1.20.20.40.010.030.21.000	Crediti da Aziende Socio-Sanitarie Territoriali della Regione	SAN	Fattura	FAEL201820	25/1/2018	REINTEGRO COSTO MARCHE DA BOLLO DEL N. 1304 DEL 18/12/2017	711	16	710		SAN
20204010030040	1.20.20.40.010.030.21.000	Crediti da Aziende Socio-Sanitarie Territoriali della Regione	SAN	Fattura	FAEL201851	16/2/2018	REINTEGRO COSTO MARCHE DA BOLLO DEL N. 1427 DEL 29/12/2017	711	16	710		SAN
20204010030040	1.20.20.40.010.030.21.000	Crediti da Aziende Socio-Sanitarie Territoriali della Regione	SAN	Fattura	FAEL201870	2/3/2018	PRESTAZIONI PEDIATRI ANNO 2017 P.O. DI ANGERA	711	205,054	710		SAN
20204010030040	1.20.20.40.010.030.21.000	Crediti da Aziende Socio-Sanitarie Territoriali della Regione	SAN	Fattura	FAEL201870	2/3/2018	PRESTAZIONI PEDIATRI ANNO 2017 P.O. DI ANGERA	711	2	710		SAN
20204010030040	1.20.20.40.010.030.21.000	Crediti da Aziende Socio-Sanitarie Territoriali della Regione	SAN	Fattura	FAEL201873	2/3/2018	REINTEGRO COSTO MARCHE DA BOLLO DEL 1430 DEL 29/12/2017	711	16	710		SAN
20204010030040	1.20.20.40.010.030.21.000	Crediti da Aziende Socio-Sanitarie Territoriali della Regione	SAN	Fattura	FAEL2018655	31/12/2018	ANNO 2017 - CRM TRADATE RIMBORSO ONERI PER UTENZE E MANUTENZIONI	711	87,751	710		SAN
20204010030040	1.20.20.40.010.030.21.000	Crediti da Aziende Socio-Sanitarie Territoriali della Regione	SAN	Fattura	FAEL2018655	31/12/2018	ANNO 2017 - CRM TRADATE RIMBORSO ONERI PER UTENZE E MANUTENZIONI	711	2	710		SAN
20204010030040	1.20.20.40.010.030.21.000	Crediti da Aziende Socio-Sanitarie Territoriali della Regione	SAN	Altro	FATTURA DA EMETTERE	31/12/2018	RIMBORSO ATTIVITA' SARONNO 2017	711	8,077	710		SAN
20204010030040	1.20.20.40.010.030.21.000	Crediti da Aziende Socio-Sanitarie Territoriali della Regione	SAN	Fattura	FAEL201962	18/2/2019	ANNO 2017 - COMMISSIONE PATENTI SARONNO	711	8,077	710		SAN
20204010030040	1.20.20.40.010.030.21.000	Crediti da Aziende Socio-Sanitarie Territoriali della Regione	SAN	Fattura	FAEL201962	18/2/2019	ANNO 2017 - COMMISSIONE PATENTI SARONNO	711	2	710		SAN
20204010030040	1.20.20.40.010.030.21.000	Crediti da Aziende Socio-Sanitarie Territoriali della Regione	SAN	Fattura	FAEL2018205	21/5/2018	PRESTAZIONI SANITARIE MARZO 2018 PER ACCERTAMENTI (P.O. ANGERA).	711	813	710		SAN
20204010030040	1.20.20.40.010.030.21.000	Crediti da Aziende Socio-Sanitarie Territoriali della Regione	SAN	Fattura	FAEL2018205	21/5/2018	PRESTAZIONI SANITARIE MARZO 2018 PER ACCERTAMENTI (P.O. ANGERA).	711	2	710		SAN
20204010030040	1.20.20.40.010.030.21.000	Crediti da Aziende Socio-Sanitarie Territoriali della Regione	SAN	Fattura	FAEL2018241	11/6/2018	CESSIONE EMOCOMPONENTI I TRIMESTRE 2018 NOTA 102/2018 SRC.	711	2	710		SAN
20204010030040	1.20.20.40.010.030.21.000	Crediti da Aziende Socio-Sanitarie Territoriali della Regione	SAN	Fattura	FAEL2018241	11/6/2018	CESSIONE EMOCOMPONENTI I TRIMESTRE 2018 NOTA 102/2018 SRC.	711	52,223	710		SAN
20204010030040	1.20.20.40.010.030.21.000	Crediti da Aziende Socio-Sanitarie Territoriali della Regione	SAN	Fattura	FAEL2018247	12/6/2018	PRESTAZIONI SANITARIE GENNAIO 2018 PER ACCERTAMENTI (P.O. ANGERA)	711	540	710		SAN
20204010030040	1.20.20.40.010.030.21.000	Crediti da Aziende Socio-Sanitarie Territoriali della Regione	SAN	Fattura	FAEL2018247	12/6/2018	PRESTAZIONI SANITARIE GENNAIO 2018 PER ACCERTAMENTI (P.O. ANGERA)	711	2	710		SAN
20204010030040	1.20.20.40.010.030.21.000	Crediti da Aziende Socio-Sanitarie Territoriali della Regione	SAN	Fattura	FAEL2018248	12/6/2018	PRESTAZIONI SANITARIE GENNAIO 2018 PER ACCERTAMENTI (P.O. GALLARATE)	711	1,124	710		SAN
20204010030040	1.20.20.40.010.030.21.000	Crediti da Aziende Socio-Sanitarie Territoriali della Regione	SAN	Fattura	FAEL2018248	12/6/2018	PRESTAZIONI SANITARIE GENNAIO 2018 PER ACCERTAMENTI (P.O. GALLARATE)	711	2	710		SAN
20204010030040	1.20.20.40.010.030.21.000	Crediti da Aziende Socio-Sanitarie Territoriali della Regione	SAN	Fattura	FAEL2018249	12/6/2018	PRESTAZIONI SANITARIE FEBBRAIO 2018 PER ACCERTAMENTI (P.O. GALLARATE).	711	249	710		SAN
20204010030040	1.20.20.40.010.030.21.000	Crediti da Aziende Socio-Sanitarie Territoriali della Regione	SAN	Fattura	FAEL2018249	12/6/2018	PRESTAZIONI SANITARIE FEBBRAIO 2018 PER ACCERTAMENTI (P.O. GALLARATE).	711	2	710		SAN
20204010030040	1.20.20.40.010.030.21.000	Crediti da Aziende Socio-Sanitarie Territoriali della Regione	SAN	Fattura	FAEL2018250	12/6/2018	PRESTAZIONI SANITARIE MARZO 2018 PER ACCERTAMENTI (P.O.GALLARATE).	711	471	710		SAN
20204010030040	1.20.20.40.010.030.21.000	Crediti da Aziende Socio-Sanitarie Territoriali della Regione	SAN	Fattura	FAEL2018250	12/6/2018	PRESTAZIONI SANITARIE MARZO 2018 PER ACCERTAMENTI (P.O.GALLARATE).	711	2	710		SAN
20204010030040	1.20.20.40.010.030.21.000	Crediti da Aziende Socio-Sanitarie Territoriali della Regione	SAN	Fattura	FAEL2018251	12/6/2018	PRESTAZIONI SANITARIE APRILE 2018 PER ACCERTAMENTI (P.O. ANGERA).	711	537	710		SAN
20204010030040	1.20.20.40.010.030.21.000	Crediti da Aziende Socio-Sanitarie Territoriali della Regione	SAN	Fattura	FAEL2018251	12/6/2018	PRESTAZIONI SANITARIE APRILE 2018 PER ACCERTAMENTI (P.O. ANGERA).	711	2	710		SAN
20204010030040	1.20.20.40.010.030.21.000	Crediti da Aziende Socio-Sanitarie Territoriali della Regione	SAN	Fattura	FAEL2018253	12/6/2018	PRESTAZIONI SANITARIE APRILE 2018 PER ACCERTAMENTI (P.O. GALLARATE).	711	378	710		SAN
20204010030040	1.20.20.40.010.030.21.000	Crediti da Aziende Socio-Sanitarie Territoriali della Regione	SAN	Fattura	FAEL2018253	12/6/2018	PRESTAZIONI SANITARIE APRILE 2018 PER ACCERTAMENTI (P.O. GALLARATE).	711	2	710		SAN
20204010030040	1.20.20.40.010.030.21.000	Crediti da Aziende Socio-Sanitarie Territoriali della Regione	SAN	Fattura	FAEL2018282	21/6/2018	MAGGIO 2018. PRESTAZIONI SANITARIE PER ACCERTAMENTI (P.O. ANGERA).	711	136	710		SAN
20204010030040	1.20.20.40.010.030.21.000	Crediti da Aziende Socio-Sanitarie Territoriali della Regione	SAN	Fattura	FAEL2018282	21/6/2018	MAGGIO 2018. PRESTAZIONI SANITARIE PER ACCERTAMENTI (P.O. ANGERA).	711	2	710		SAN

PER USO INTERNO

20204010030040	1.20.20.40.010.030.21.000	Crediti da Aziende Socio-Sanitarie Territoriali della Regione	SAN	Fattura	FAEL2018283	21/6/2018	MAGGIO 2018. PRESTAZIONI SANITARIE PER ACCERTAMENTI (P.O. GALLARATE).	711	311	710		SAN
20204010030040	1.20.20.40.010.030.21.000	Crediti da Aziende Socio-Sanitarie Territoriali della Regione	SAN	Fattura	FAEL2018283	21/6/2018	MAGGIO 2018. PRESTAZIONI SANITARIE PER ACCERTAMENTI (P.O. GALLARATE).	711	2	710		SAN
20204010030040	1.20.20.40.010.030.21.000	Crediti da Aziende Socio-Sanitarie Territoriali della Regione	SAN	Fattura	FAEL2018287	25/6/2018	MAGGIO 2018. ATTIVITA' IN CONVENZIONE IN ORARIO CARCERE.	711	581	710		SAN
20204010030040	1.20.20.40.010.030.21.000	Crediti da Aziende Socio-Sanitarie Territoriali della Regione	SAN	Fattura	FAEL2018287	25/6/2018	MAGGIO 2018. ATTIVITA' IN CONVENZIONE IN ORARIO CARCERE.	711	2	710		SAN
20204010030040	1.20.20.40.010.030.21.000	Crediti da Aziende Socio-Sanitarie Territoriali della Regione	SAN	Fattura	FAEL2018322	17/7/2018	GIUGNO 2018. ATTIVITA' IN CONVENZIONE IN ORARIO CARCERI.	711	582	710		SAN
20204010030040	1.20.20.40.010.030.21.000	Crediti da Aziende Socio-Sanitarie Territoriali della Regione	SAN	Fattura	FAEL2018322	17/7/2018	GIUGNO 2018. ATTIVITA' IN CONVENZIONE IN ORARIO CARCERI.	711	2	710		SAN
20204010030040	1.20.20.40.010.030.21.000	Crediti da Aziende Socio-Sanitarie Territoriali della Regione	SAN	Fattura	FAEL2018325	17/7/2018	PRESTAZIONI SANITARIE GIUGNO 2018 P.O. BUSTO (ELENCO ALLEGATO).	711	1,787	710		SAN
20204010030040	1.20.20.40.010.030.21.000	Crediti da Aziende Socio-Sanitarie Territoriali della Regione	SAN	Fattura	FAEL2018325	17/7/2018	PRESTAZIONI SANITARIE GIUGNO 2018 P.O. BUSTO (ELENCO ALLEGATO).	711	2	710		SAN
20204010030040	1.20.20.40.010.030.21.000	Crediti da Aziende Socio-Sanitarie Territoriali della Regione	SAN	Fattura	FACE201823	24/7/2018	LUGLIO 2018 SERV. RESO DALLA DITTA MARKAS	711	825	710		SAN
20204010030040	1.20.20.40.010.030.21.000	Crediti da Aziende Socio-Sanitarie Territoriali della Regione	SAN	Fattura	FACE201823	24/7/2018	LUGLIO 2018 SERV. RESO DALLA DITTA MARKAS	711	2	710		SAN
20204010030040	1.20.20.40.010.030.21.000	Crediti da Aziende Socio-Sanitarie Territoriali della Regione	SAN	Fattura	FAEL2018332	31/7/2018	GIUGNO 2018. PRESTAZIONI SANITARIE PER ACCERTAMENTI P.O. ANGERA	711	300	710		SAN
20204010030040	1.20.20.40.010.030.21.000	Crediti da Aziende Socio-Sanitarie Territoriali della Regione	SAN	Fattura	FAEL2018332	31/7/2018	GIUGNO 2018. PRESTAZIONI SANITARIE PER ACCERTAMENTI P.O. ANGERA	711	2	710		SAN
20204010030040	1.20.20.40.010.030.21.000	Crediti da Aziende Socio-Sanitarie Territoriali della Regione	SAN	Fattura	FAEL2018333	31/7/2018	GIUGNO 2018. PRESTAZIONI SANITARIE PER ACCERTAMENTI P.O. GALLARATE	711	349	710		SAN
20204010030040	1.20.20.40.010.030.21.000	Crediti da Aziende Socio-Sanitarie Territoriali della Regione	SAN	Fattura	FAEL2018333	31/7/2018	GIUGNO 2018. PRESTAZIONI SANITARIE PER ACCERTAMENTI P.O. GALLARATE	711	2	710		SAN
20204010030040	1.20.20.40.010.030.21.000	Crediti da Aziende Socio-Sanitarie Territoriali della Regione	SAN	Fattura	FAEL2018386	5/9/2018	GIUGNO 2018. ATTIVITA' IN CONVENZIONE D.O. P.O. BUSTO (ELENCO ALLEGATO)	711	459	710		SAN
20204010030040	1.20.20.40.010.030.21.000	Crediti da Aziende Socio-Sanitarie Territoriali della Regione	SAN	Fattura	FAEL2018386	5/9/2018	GIUGNO 2018. ATTIVITA' IN CONVENZIONE D.O. P.O. BUSTO (ELENCO ALLEGATO)	711	16,285	710		SAN
20204010030040	1.20.20.40.010.030.21.000	Crediti da Aziende Socio-Sanitarie Territoriali della Regione	SAN	Fattura	FAEL2018386	5/9/2018	GIUGNO 2018. ATTIVITA' IN CONVENZIONE D.O. P.O. BUSTO (ELENCO ALLEGATO)	711	2	710		SAN
20204010030040	1.20.20.40.010.030.21.000	Crediti da Aziende Socio-Sanitarie Territoriali della Regione	SAN	Fattura	FAEL2018387	5/9/2018	LUGLIO 2018. ATTIVITA' IN CONVENZIONE D.O. P.O. BUSTO (ELENCO ALLEGATO).	711	11,332	710		SAN
20204010030040	1.20.20.40.010.030.21.000	Crediti da Aziende Socio-Sanitarie Territoriali della Regione	SAN	Fattura	FACE201828	6/9/2018	AGOSTO 2018 SERV. RESO DALLA DITTA MARKAS	711	825	710		SAN
20204010030040	1.20.20.40.010.030.21.000	Crediti da Aziende Socio-Sanitarie Territoriali della Regione	SAN	Fattura	FACE201828	6/9/2018	AGOSTO 2018 SERV. RESO DALLA DITTA MARKAS	711	2	710		SAN
20204010030040	1.20.20.40.010.030.21.000	Crediti da Aziende Socio-Sanitarie Territoriali della Regione	SAN	Fattura	FAEL2018392	6/9/2018	LUGLIO 2018. ATTIVITA' IN CONVENZIONE D.O. SERT. BUSTO (ELENCO ALLEGATO)	711	3,919	710		SAN
20204010030040	1.20.20.40.010.030.21.000	Crediti da Aziende Socio-Sanitarie Territoriali della Regione	SAN	Fattura	FAEL2018392	6/9/2018	LUGLIO 2018. ATTIVITA' IN CONVENZIONE D.O. SERT. BUSTO (ELENCO ALLEGATO)	711	2	710		SAN
20204010030040	1.20.20.40.010.030.21.000	Crediti da Aziende Socio-Sanitarie Territoriali della Regione	SAN	Fattura	FAEL2018393	6/9/2018	LUGLIO 2018. ATTIVITA' IN CONVENZIONE D.O. SERT. GALLARATE	711	11,800	710		SAN
20204010030040	1.20.20.40.010.030.21.000	Crediti da Aziende Socio-Sanitarie Territoriali della Regione	SAN	Fattura	FAEL2018393	6/9/2018	LUGLIO 2018. ATTIVITA' IN CONVENZIONE D.O. SERT. GALLARATE	711	2	710		SAN
20204010030040	1.20.20.40.010.030.21.000	Crediti da Aziende Socio-Sanitarie Territoriali della Regione	SAN	Fattura	FAEL2018394	6/9/2018	LUGLIO 2018. ATTIVITA' IN CONVENZIONE D.O. SERT. SARONNO.	711	6,191	710		SAN
20204010030040	1.20.20.40.010.030.21.000	Crediti da Aziende Socio-Sanitarie Territoriali della Regione	SAN	Fattura	FAEL2018394	6/9/2018	LUGLIO 2018. ATTIVITA' IN CONVENZIONE D.O. SERT. SARONNO.	711	2	710		SAN
20204010030040	1.20.20.40.010.030.21.000	Crediti da Aziende Socio-Sanitarie Territoriali della Regione	SAN	Fattura	FAEL2018395	6/9/2018	LUGLIO 2018. ATTIVITA' IN CONVENZIONE IN ORARIO CARCERE.	711	310	710		SAN
20204010030040	1.20.20.40.010.030.21.000	Crediti da Aziende Socio-Sanitarie Territoriali della Regione	SAN	Fattura	FAEL2018395	6/9/2018	LUGLIO 2018. ATTIVITA' IN CONVENZIONE IN ORARIO CARCERE.	711	2	710		SAN
20204010030040	1.20.20.40.010.030.21.000	Crediti da Aziende Socio-Sanitarie Territoriali della Regione	SAN	Fattura	FAEL2018396	6/9/2018	PREST. SANITARIE DEL 04/06/2018 PER PASSERINI ANDREA (P.O. GALLARATE)	711	62	710		SAN
20204010030040	1.20.20.40.010.030.21.000	Crediti da Aziende Socio-Sanitarie Territoriali della Regione	SAN	Fattura	FAEL2018397	6/9/2018	PREST. SANITARIE DEL 22/06/2018 PER GIANFREDA SANTIAGO (P.O. GALLARATE)	711	96	710		SAN
20204010030040	1.20.20.40.010.030.21.000	Crediti da Aziende Socio-Sanitarie Territoriali della Regione	SAN	Fattura	FAEL2018397	6/9/2018	PREST. SANITARIE DEL 22/06/2018 PER GIANFREDA SANTIAGO (P.O. GALLARATE)	711	2	710		SAN
20204010030040	1.20.20.40.010.030.21.000	Crediti da Aziende Socio-Sanitarie Territoriali della Regione	SAN	Fattura	FAEL2018399	6/9/2018	LUGLIO 2018. PRESTAZIONI SANITARIE PER ACCERTAMENTI P.O. BUSTO	711	1,363	710		SAN
20204010030040	1.20.20.40.010.030.21.000	Crediti da Aziende Socio-Sanitarie Territoriali della Regione	SAN	Fattura	FAEL2018399	6/9/2018	LUGLIO 2018. PRESTAZIONI SANITARIE PER ACCERTAMENTI P.O. BUSTO	711	2	710		SAN
20204010030040	1.20.20.40.010.030.21.000	Crediti da Aziende Socio-Sanitarie Territoriali della Regione	SAN	Fattura	FAEL2018400	6/9/2018	LUGLIO 2018. PRESTAZIONI SANITARIE PER ACCERTAMENTI (P.O. DI SARONNO).	711	398	710		SAN
20204010030040	1.20.20.40.010.030.21.000	Crediti da Aziende Socio-Sanitarie Territoriali della Regione	SAN	Fattura	FAEL2018400	6/9/2018	LUGLIO 2018. PRESTAZIONI SANITARIE PER ACCERTAMENTI (P.O. DI SARONNO).	711	2	710		SAN
20204010030040	1.20.20.40.010.030.21.000	Crediti da Aziende Socio-Sanitarie Territoriali della Regione	SAN	Fattura	FAEL2018405	10/9/2018	CESSIONE EMOCOMPONENTI II TRIMESTRE 2018NOTA 152/2018 SRC.	711	794,722	710		SAN
20204010030040	1.20.20.40.010.030.21.000	Crediti da Aziende Socio-Sanitarie Territoriali della Regione	SAN	Fattura	FAEL2018405	10/9/2018	CESSIONE EMOCOMPONENTI II TRIMESTRE 2018NOTA 152/2018 SRC.	711	2	710		SAN
20204010030040	1.20.20.40.010.030.21.000	Crediti da Aziende Socio-Sanitarie Territoriali della Regione	SAN	Fattura	FAEL2018409	10/9/2018	CESSIONE EMOCOMPONENTI II TRIMESTRE 2018NOTA 152/2018 SRC.	711	543	710		SAN

PRESCRIBIA

20204010030040	1.20.20.40.010.030.21.000	Crediti da Aziende Socio-Sanitarie Territoriali della Regione	SAN	Fattura	FAEL2018409	10/9/2018	CESSIONE EMOCOMPONENTI II TRIMESTRE 2018NOTA 152/2018 SRC.	711	2	710		SAN
20204010030040	1.20.20.40.010.030.21.000	Crediti da Aziende Socio-Sanitarie Territoriali della Regione	SAN	Fattura	FAEL2018413	12/9/2018	PRESTAZIONI SANITARIE GIUGNO 2018 PER ACCERTAMENTI P.O. SARONNO.	711	2	710		SAN
20204010030040	1.20.20.40.010.030.21.000	Crediti da Aziende Socio-Sanitarie Territoriali della Regione	SAN	Fattura	FAEL2018413	12/9/2018	PRESTAZIONI SANITARIE GIUGNO 2018 PER ACCERTAMENTI P.O. SARONNO.	711	464	710		SAN
20204010030040	1.20.20.40.010.030.21.000	Crediti da Aziende Socio-Sanitarie Territoriali della Regione	SAN	Fattura	FAEL2018415	17/9/2018	AGOSTO 2018. ATTIVITA' IN CONVENZIONE D.O. SERT. BUSTO (CDPIA ALLEGATA).	711	4,261	710		SAN
20204010030040	1.20.20.40.010.030.21.000	Crediti da Aziende Socio-Sanitarie Territoriali della Regione	SAN	Fattura	FAEL2018415	17/9/2018	AGOSTO 2018. ATTIVITA' IN CONVENZIONE D.O. SERT. BUSTO (CDPIA ALLEGATA).	711	2	710		SAN
20204010030040	1.20.20.40.010.030.21.000	Crediti da Aziende Socio-Sanitarie Territoriali della Regione	SAN	Fattura	FAEL2018416	17/9/2018	AGOSTO 2018. ATTIVITA' IN CONVENZIONE IN ORARIO SERT. GALLARATE.	711	9,331	710		SAN
20204010030040	1.20.20.40.010.030.21.000	Crediti da Aziende Socio-Sanitarie Territoriali della Regione	SAN	Fattura	FAEL2018416	17/9/2018	AGOSTO 2018. ATTIVITA' IN CONVENZIONE IN ORARIO SERT. GALLARATE.	711	2	710		SAN
20204010030040	1.20.20.40.010.030.21.000	Crediti da Aziende Socio-Sanitarie Territoriali della Regione	SAN	Fattura	FAEL2018417	17/9/2018	AGOSTO 2018. ATTIVITA' IN CON VENZIONE IN ORARIO SERT. SARONNO	711	6,657	710		SAN
20204010030040	1.20.20.40.010.030.21.000	Crediti da Aziende Socio-Sanitarie Territoriali della Regione	SAN	Fattura	FAEL2018417	17/9/2018	AGOSTO 2018. ATTIVITA' IN CON VENZIONE IN ORARIO SERT. SARONNO	711	2	710		SAN
20204010030040	1.20.20.40.010.030.21.000	Crediti da Aziende Socio-Sanitarie Territoriali della Regione	SAN	Fattura	FAEL2018418	17/9/2018	AGOSTO 2018. ATTIVITA' IN CONVENZIONE IN ORARIO CARCERE.	711	271	710		SAN
20204010030040	1.20.20.40.010.030.21.000	Crediti da Aziende Socio-Sanitarie Territoriali della Regione	SAN	Fattura	FAEL2018418	17/9/2018	AGOSTO 2018. ATTIVITA' IN CONVENZIONE IN ORARIO CARCERE.	711	2	710		SAN
20204010030040	1.20.20.40.010.030.21.000	Crediti da Aziende Socio-Sanitarie Territoriali della Regione	SAN	Fattura	FAEL2018419	17/9/2018	AGOSTO 2018. PRESTAZIONI SANITARIE PER ACCERTAMENTI P.O. ANGERA.	711	213	710		SAN
20204010030040	1.20.20.40.010.030.21.000	Crediti da Aziende Socio-Sanitarie Territoriali della Regione	SAN	Fattura	FAEL2018419	17/9/2018	AGOSTO 2018. PRESTAZIONI SANITARIE PER ACCERTAMENTI P.O. ANGERA.	711	2	710		SAN
20204010030040	1.20.20.40.010.030.21.000	Crediti da Aziende Socio-Sanitarie Territoriali della Regione	SAN	Fattura	FAEL2018420	17/9/2018	AGOSTO 2018. PRESTAZIONI SANITARIE PER ACCERTAMENTI P.O. BUSTO.	711	2,280	710		SAN
20204010030040	1.20.20.40.010.030.21.000	Crediti da Aziende Socio-Sanitarie Territoriali della Regione	SAN	Fattura	FAEL2018420	17/9/2018	AGOSTO 2018. PRESTAZIONI SANITARIE PER ACCERTAMENTI P.O. BUSTO.	711	2	710		SAN
20204010030040	1.20.20.40.010.030.21.000	Crediti da Aziende Socio-Sanitarie Territoriali della Regione	SAN	Fattura	FAEL2018421	17/9/2018	AGOSTO 2018. PRESTAZIONI SANITARIE PER ACCERTAMENTI P.O.GALLARATE.	711	184	710		SAN
20204010030040	1.20.20.40.010.030.21.000	Crediti da Aziende Socio-Sanitarie Territoriali della Regione	SAN	Fattura	FAEL2018421	17/9/2018	AGOSTO 2018. PRESTAZIONI SANITARIE PER ACCERTAMENTI P.O.GALLARATE.	711	2	710		SAN
20204010030040	1.20.20.40.010.030.21.000	Crediti da Aziende Socio-Sanitarie Territoriali della Regione	SAN	Fattura	FAEL2018422	17/9/2018	AGOSTO 2018. PRESTAZIONI SANITARIE PER ACCERTAMENTI P.O. SARONNO.	711	249	710		SAN
20204010030040	1.20.20.40.010.030.21.000	Crediti da Aziende Socio-Sanitarie Territoriali della Regione	SAN	Fattura	FAEL2018422	17/9/2018	AGOSTO 2018. PRESTAZIONI SANITARIE PER ACCERTAMENTI P.O. SARONNO.	711	2	710		SAN
20204010030040	1.20.20.40.010.030.21.000	Crediti da Aziende Socio-Sanitarie Territoriali della Regione	SAN	Fattura	FAEL2018423	17/9/2018	LUGLIO 2018. PRESTAZIONI SANITARIE PER ACCERTAMENTI P.O. ANGERA.	711	107	710		SAN
20204010030040	1.20.20.40.010.030.21.000	Crediti da Aziende Socio-Sanitarie Territoriali della Regione	SAN	Fattura	FAEL2018423	17/9/2018	LUGLIO 2018. PRESTAZIONI SANITARIE PER ACCERTAMENTI P.O. ANGERA.	711	2	710		SAN
20204010030040	1.20.20.40.010.030.21.000	Crediti da Aziende Socio-Sanitarie Territoriali della Regione	SAN	Fattura	FAEL2018424	17/9/2018	LUGLIO 2018. PRESTAZIONI SANITARIE PER ACCERTAMENTI P.O. GALLARATE.	711	1,038	710		SAN
20204010030040	1.20.20.40.010.030.21.000	Crediti da Aziende Socio-Sanitarie Territoriali della Regione	SAN	Fattura	FAEL2018424	17/9/2018	LUGLIO 2018. PRESTAZIONI SANITARIE PER ACCERTAMENTI P.O. GALLARATE.	711	2	710		SAN
20204010030040	1.20.20.40.010.030.21.000	Crediti da Aziende Socio-Sanitarie Territoriali della Regione	SAN	Fattura	FAEL2018427	20/9/2018	25/07/2018. PRESTAZIONI SANITARIE PER ACCERTAMENTI SIG.RA LILLI ANITA.	711	84	710		SAN
20204010030040	1.20.20.40.010.030.21.000	Crediti da Aziende Socio-Sanitarie Territoriali della Regione	SAN	Fattura	FAEL2018427	20/9/2018	25/07/2018. PRESTAZIONI SANITARIE PER ACCERTAMENTI SIG.RA LILLI ANITA.	711	2	710		SAN
20204010030040	1.20.20.40.010.030.21.000	Crediti da Aziende Socio-Sanitarie Territoriali della Regione	SAN	Fattura	FAEL2018431	20/9/2018	AGOSTO 2018. ATTIVITA' IN CONVENZIONE IN ORARIO (P.O. DI BUSTO).	711	16,867	710		SAN
20204010030040	1.20.20.40.010.030.21.000	Crediti da Aziende Socio-Sanitarie Territoriali della Regione	SAN	Fattura	FAEL2018431	20/9/2018	AGOSTO 2018. ATTIVITA' IN CONVENZIONE IN ORARIO (P.O. DI BUSTO).	711	2	710		SAN
20204010030040	1.20.20.40.010.030.21.000	Crediti da Aziende Socio-Sanitarie Territoriali della Regione	SAN	Fattura	FAEL2018451	27/9/2018	PRESTAZIONI SANITARIE DEL 4-12/09/2018 SIG. PASETTO ENZO (P.O. ANGERA).	711	35	710		SAN
20204010030040	1.20.20.40.010.030.21.000	Crediti da Aziende Socio-Sanitarie Territoriali della Regione	SAN	Fattura	FAEL2018451	27/9/2018	PRESTAZIONI SANITARIE DEL 4-12/09/2018 SIG. PASETTO ENZO (P.O. ANGERA).	711	51	710		SAN
20204010030040	1.20.20.40.010.030.21.000	Crediti da Aziende Socio-Sanitarie Territoriali della Regione	SAN	Fattura	FAEL2018451	27/9/2018	PRESTAZIONI SANITARIE DEL 4-12/09/2018 SIG. PASETTO ENZO (P.O. ANGERA).	711	2	710		SAN
20204010030040	1.20.20.40.010.030.21.000	Crediti da Aziende Socio-Sanitarie Territoriali della Regione	SAN	Fattura	FAEL2018452	27/9/2018	PRESTAZIONI SANITARIE DEL 13/09/2018 SIG.RA FERIOLI ILEANA (P.O. BUSTO).	711	23	710		SAN
20204010030040	1.20.20.40.010.030.21.000	Crediti da Aziende Socio-Sanitarie Territoriali della Regione	SAN	Fattura	FAEL2018453	28/9/2018	3-19/07/2018. PRESTAZIONI SANITARIE SIG. POLICANTE SANTE (P.O. BUSTO)	711	2,711	710		SAN
20204010030040	1.20.20.40.010.030.21.000	Crediti da Aziende Socio-Sanitarie Territoriali della Regione	SAN	Fattura	FAEL2018453	28/9/2018	3-19/07/2018. PRESTAZIONI SANITARIE SIG. POLICANTE SANTE (P.O. BUSTO)	711	2	710		SAN
20204010030040	1.20.20.40.010.030.21.000	Crediti da Aziende Socio-Sanitarie Territoriali della Regione	SAN	Fattura	FAEL2018454	28/9/2018	18/04/2018. PRESTAZIONI SANITARIE SIG. CIANNA MAURO (P.O. BUSTO).	711	2,953	710		SAN
20204010030040	1.20.20.40.010.030.21.000	Crediti da Aziende Socio-Sanitarie Territoriali della Regione	SAN	Fattura	FAEL2018455	28/9/2018	01/03/2018. PRESTAZIONI SANITARIE SIG. CORTESE RENZO (P.O. BUSTO).	711	904	710		SAN
20204010030040	1.20.20.40.010.030.21.000	Crediti da Aziende Socio-Sanitarie Territoriali della Regione	SAN	Fattura	FAEL2018455	28/9/2018	01/03/2018. PRESTAZIONI SANITARIE SIG. CORTESE RENZO (P.O. BUSTO).	711	2	710		SAN
20204010030040	1.20.20.40.010.030.21.000	Crediti da Aziende Socio-Sanitarie Territoriali della Regione	SAN	Fattura	FAEL2018456	28/9/2018	01-26/07/2018. PRESTAZIONI SANITARIE SIG. POLICANTE SANTE (P.O. BUSTO).	711	941	710		SAN
20204010030040	1.20.20.40.010.030.21.000	Crediti da Aziende Socio-Sanitarie Territoriali della Regione	SAN	Fattura	FAEL2018477	9/10/2018	11/9/2018. PREST. SANITARIE SIG.RA TROTTILOCARNO MARIA PIA (P.O. GALLARATE)	711	10,027	710		SAN

PROPOSTA DI LEGGE

20204010030040	1.20.20.40.010.030.21.000	Crediti da Aziende Socio-Sanitarie Territoriali della Regione	SAN	Fattura	FAEL2018477	9/10/2018	11/9/2018. PREST. SANITARIE SIG.RA TROTTILOCARNO MARIA PIA (P.O. GALLARATE)	711	2	710		SAN
20204010030040	1.20.20.40.010.030.21.000	Crediti da Aziende Socio-Sanitarie Territoriali della Regione	SAN	Fattura	FACE201831	11/10/2018	SETTEMBRE 2018 SERV. RESO DALLA DITTA MARKAS	711	825	710		SAN
20204010030040	1.20.20.40.010.030.21.000	Crediti da Aziende Socio-Sanitarie Territoriali della Regione	SAN	Fattura	FACE201831	11/10/2018	SETTEMBRE 2018 SERV. RESO DALLA DITTA MARKAS	711	2	710		SAN
20204010030040	1.20.20.40.010.030.21.000	Crediti da Aziende Socio-Sanitarie Territoriali della Regione	SAN	Fattura	FAEL2018480	11/10/2018	SETTEMBRE 2018. ATTIVITA' IN CONVENZIONED.O. SERT. BUSTO (ELENCO ALLEGATO).	711	3,736	710		SAN
20204010030040	1.20.20.40.010.030.21.000	Crediti da Aziende Socio-Sanitarie Territoriali della Regione	SAN	Fattura	FAEL2018480	11/10/2018	SETTEMBRE 2018. ATTIVITA' IN CONVENZIONED.O. SERT. BUSTO (ELENCO ALLEGATO).	711	2	710		SAN
20204010030040	1.20.20.40.010.030.21.000	Crediti da Aziende Socio-Sanitarie Territoriali della Regione	SAN	Fattura	FAEL2018481	11/10/2018	SETTEMBRE 2018. ATTIVITA' IN CONVENZIONEIN ORARIO SERT. GALLARATE.	711	8,108	710		SAN
20204010030040	1.20.20.40.010.030.21.000	Crediti da Aziende Socio-Sanitarie Territoriali della Regione	SAN	Fattura	FAEL2018481	11/10/2018	SETTEMBRE 2018. ATTIVITA' IN CONVENZIONEIN ORARIO SERT. GALLARATE.	711	2	710		SAN
20204010030040	1.20.20.40.010.030.21.000	Crediti da Aziende Socio-Sanitarie Territoriali della Regione	SAN	Fattura	FAEL2018482	11/10/2018	SETTEMBRE 2018. ATTIVITA' IN CONVENZIONEIN ORARIO SERT. SARONNO.	711	5,798	710		SAN
20204010030040	1.20.20.40.010.030.21.000	Crediti da Aziende Socio-Sanitarie Territoriali della Regione	SAN	Fattura	FAEL2018482	11/10/2018	SETTEMBRE 2018. ATTIVITA' IN CONVENZIONEIN ORARIO SERT. SARONNO.	711	2	710		SAN
20204010030040	1.20.20.40.010.030.21.000	Crediti da Aziende Socio-Sanitarie Territoriali della Regione	SAN	Fattura	FAEL2018483	11/10/2018	SETTEMBRE 2018. ATTIVITA' IN CONVENZIONEIN ORARIO CARCERE.	711	398	710		SAN
20204010030040	1.20.20.40.010.030.21.000	Crediti da Aziende Socio-Sanitarie Territoriali della Regione	SAN	Fattura	FAEL2018483	11/10/2018	SETTEMBRE 2018. ATTIVITA' IN CONVENZIONEIN ORARIO CARCERE.	711	2	710		SAN
20204010030040	1.20.20.40.010.030.21.000	Crediti da Aziende Socio-Sanitarie Territoriali della Regione	SAN	Fattura	FAEL2018488	24/10/2018	26/09/2018. ATTIVITA' IN CONVENZIONE D.OSIG. BOCCHINI DEFENDO P.O. SARONNO	711	748	710		SAN
20204010030040	1.20.20.40.010.030.21.000	Crediti da Aziende Socio-Sanitarie Territoriali della Regione	SAN	Fattura	FAEL2018488	24/10/2018	26/09/2018. ATTIVITA' IN CONVENZIONE D.OSIG. BOCCHINI DEFENDO P.O. SARONNO	711	2	710		SAN
20204010030040	1.20.20.40.010.030.21.000	Crediti da Aziende Socio-Sanitarie Territoriali della Regione	SAN	Fattura	FAEL2018489	24/10/2018	SETTEMBRE 2018. ATTIVITA' IN CONVENZIONED.O. (P.O. BUSTO ARSIZIO).	711	3,271	710		SAN
20204010030040	1.20.20.40.010.030.21.000	Crediti da Aziende Socio-Sanitarie Territoriali della Regione	SAN	Fattura	FAEL2018490	24/10/2018	SETTEMBRE 2018. ATTIVITA' IN CONVENZIONEIN ORARIO (P.O. GALLARATE).	711	317	710		SAN
20204010030040	1.20.20.40.010.030.21.000	Crediti da Aziende Socio-Sanitarie Territoriali della Regione	SAN	Fattura	FAEL2018490	24/10/2018	SETTEMBRE 2018. ATTIVITA' IN CONVENZIONEIN ORARIO (P.O. GALLARATE).	711	450	710		SAN
20204010030040	1.20.20.40.010.030.21.000	Crediti da Aziende Socio-Sanitarie Territoriali della Regione	SAN	Fattura	FAEL2018490	24/10/2018	SETTEMBRE 2018. ATTIVITA' IN CONVENZIONEIN ORARIO (P.O. GALLARATE).	711	1,203	710		SAN
20204010030040	1.20.20.40.010.030.21.000	Crediti da Aziende Socio-Sanitarie Territoriali della Regione	SAN	Fattura	FAEL2018490	24/10/2018	SETTEMBRE 2018. ATTIVITA' IN CONVENZIONEIN ORARIO (P.O. GALLARATE).	711	2	710		SAN
20204010030040	1.20.20.40.010.030.21.000	Crediti da Aziende Socio-Sanitarie Territoriali della Regione	SAN	Fattura	FACE201834	31/10/2018	OTTOBRE 2018 SERV. RESO DALLA DITTA MARKAS	711	825	710		SAN
20204010030040	1.20.20.40.010.030.21.000	Crediti da Aziende Socio-Sanitarie Territoriali della Regione	SAN	Fattura	FACE201834	31/10/2018	OTTOBRE 2018 SERV. RESO DALLA DITTA MARKAS	711	2	710		SAN
20204010030040	1.20.20.40.010.030.21.000	Crediti da Aziende Socio-Sanitarie Territoriali della Regione	SAN	Fattura	FAEL2018527	27/11/2018	CESSIONE EMOCOMPONENTI 3° TRIMESTRE 2018NOTA 211/2018 SRC.	711	743,838	710		SAN
20204010030040	1.20.20.40.010.030.21.000	Crediti da Aziende Socio-Sanitarie Territoriali della Regione	SAN	Fattura	FAEL2018527	27/11/2018	CESSIONE EMOCOMPONENTI 3° TRIMESTRE 2018NOTA 211/2018 SRC.	711	2	710		SAN
20204010030040	1.20.20.40.010.030.21.000	Crediti da Aziende Socio-Sanitarie Territoriali della Regione	SAN	Fattura	FAEL2018532	27/11/2018	OTTOBRE 2018. ATTIVITA' IN CONVENZIONE IN ORARIO (P.O. BUSTO).	711	9,276	710		SAN
20204010030040	1.20.20.40.010.030.21.000	Crediti da Aziende Socio-Sanitarie Territoriali della Regione	SAN	Fattura	FAEL2018532	27/11/2018	OTTOBRE 2018. ATTIVITA' IN CONVENZIONE IN ORARIO (P.O. BUSTO).	711	106	710		SAN
20204010030040	1.20.20.40.010.030.21.000	Crediti da Aziende Socio-Sanitarie Territoriali della Regione	SAN	Fattura	FAEL2018532	27/11/2018	OTTOBRE 2018. ATTIVITA' IN CONVENZIONE IN ORARIO (P.O. BUSTO).	711	2	710		SAN
20204010030040	1.20.20.40.010.030.21.000	Crediti da Aziende Socio-Sanitarie Territoriali della Regione	SAN	Fattura	FAEL2018533	27/11/2018	OTTOBRE 2018. ATTIVITA' IN CONVENZIONE IN ORARIO SERT. BUSTO.	711	4,950	710		SAN
20204010030040	1.20.20.40.010.030.21.000	Crediti da Aziende Socio-Sanitarie Territoriali della Regione	SAN	Fattura	FAEL2018533	27/11/2018	OTTOBRE 2018. ATTIVITA' IN CONVENZIONE IN ORARIO SERT. BUSTO.	711	2	710		SAN
20204010030040	1.20.20.40.010.030.21.000	Crediti da Aziende Socio-Sanitarie Territoriali della Regione	SAN	Fattura	FAEL2018534	28/11/2018	OTTOBRE 2018. ATTIVITA' IN CONVENZIONE IN ORARIO SERT. GALLARATE.	711	9,227	710		SAN
20204010030040	1.20.20.40.010.030.21.000	Crediti da Aziende Socio-Sanitarie Territoriali della Regione	SAN	Fattura	FAEL2018534	28/11/2018	OTTOBRE 2018. ATTIVITA' IN CONVENZIONE IN ORARIO SERT. GALLARATE.	711	2	710		SAN
20204010030040	1.20.20.40.010.030.21.000	Crediti da Aziende Socio-Sanitarie Territoriali della Regione	SAN	Fattura	FAEL2018535	28/11/2018	OTTOBRE 2018. ATTIVITA' IN CONVENZIONE IN ORARIO SERT. SARONNO.	711	7,619	710		SAN
20204010030040	1.20.20.40.010.030.21.000	Crediti da Aziende Socio-Sanitarie Territoriali della Regione	SAN	Fattura	FAEL2018535	28/11/2018	OTTOBRE 2018. ATTIVITA' IN CONVENZIONE IN ORARIO SERT. SARONNO.	711	2	710		SAN
20204010030040	1.20.20.40.010.030.21.000	Crediti da Aziende Socio-Sanitarie Territoriali della Regione	SAN	Fattura	FAEL2018536	28/11/2018	OTTOBRE 2018. ATTIVITA' IN CONVENZIONE IN ORARIO CARCERE.	711	491	710		SAN
20204010030040	1.20.20.40.010.030.21.000	Crediti da Aziende Socio-Sanitarie Territoriali della Regione	SAN	Fattura	FAEL2018536	28/11/2018	OTTOBRE 2018. ATTIVITA' IN CONVENZIONE IN ORARIO CARCERE.	711	2	710		SAN
20204010030040	1.20.20.40.010.030.21.000	Crediti da Aziende Socio-Sanitarie Territoriali della Regione	SAN	Fattura	FAEL2018538	28/11/2018	31/10/2018. PRESTAZIONI SANITARIE SIG. GARATTI A. (P.O. GALLARATE)	711	13	710		SAN
20204010030040	1.20.20.40.010.030.21.000	Crediti da Aziende Socio-Sanitarie Territoriali della Regione	SAN	Fattura	FAEL2018539	28/11/2018	SETTEMBRE 2018. PRESTAZIONI SANITARIE PER ACCERTAMENTI (P.O. ANGERA).	711	378	710		SAN
20204010030040	1.20.20.40.010.030.21.000	Crediti da Aziende Socio-Sanitarie Territoriali della Regione	SAN	Fattura	FAEL2018539	28/11/2018	SETTEMBRE 2018. PRESTAZIONI SANITARIE PER ACCERTAMENTI (P.O. ANGERA).	711	2	710		SAN
20204010030040	1.20.20.40.010.030.21.000	Crediti da Aziende Socio-Sanitarie Territoriali della Regione	SAN	Fattura	FAEL2018540	28/11/2018	SETTEMBRE 2018. PRESTAZIONI SANITARIE PER ACCERTAMENTI (P.O. GALLARATE)	711	578	710		SAN
20204010030040	1.20.20.40.010.030.21.000	Crediti da Aziende Socio-Sanitarie Territoriali della Regione	SAN	Fattura	FAEL2018540	28/11/2018	SETTEMBRE 2018. PRESTAZIONI SANITARIE PER ACCERTAMENTI (P.O. GALLARATE)	711	2	710		SAN

PRESCIDIA

20204010030040	1.20.20.40.010.030.21.000	Crediti da Aziende Socio-Sanitarie Territoriali della Regione	SAN	Fattura	FAEL2018541	28/11/2018	SETTEMBRE 2018. PRESTAZIONI SANITARIE PER ACCERTAMENTI (P.O. BUSTO).	711	1,411	710		SAN
20204010030040	1.20.20.40.010.030.21.000	Crediti da Aziende Socio-Sanitarie Territoriali della Regione	SAN	Fattura	FAEL2018541	28/11/2018	SETTEMBRE 2018. PRESTAZIONI SANITARIE PER ACCERTAMENTI (P.O. BUSTO).	711	2	710		SAN
20204010030040	1.20.20.40.010.030.21.000	Crediti da Aziende Socio-Sanitarie Territoriali della Regione	SAN	Fattura	FAEL2018542	28/11/2018	SETTEMBRE 2018. PRESTAZIONI SANITARIE PER ACCERTAMENTI (P.O. SARONNO).	711	475	710		SAN
20204010030040	1.20.20.40.010.030.21.000	Crediti da Aziende Socio-Sanitarie Territoriali della Regione	SAN	Fattura	FAEL2018542	28/11/2018	SETTEMBRE 2018. PRESTAZIONI SANITARIE PER ACCERTAMENTI (P.O. SARONNO).	711	2	710		SAN
20204010030040	1.20.20.40.010.030.21.000	Crediti da Aziende Socio-Sanitarie Territoriali della Regione	SAN	Fattura	FAEL2018543	28/11/2018	OTTOBRE 2018. PRESTAZIONI SANITARIE PER ACCERTAMENTI (P.O. ANGERA).	711	403	710		SAN
20204010030040	1.20.20.40.010.030.21.000	Crediti da Aziende Socio-Sanitarie Territoriali della Regione	SAN	Fattura	FAEL2018543	28/11/2018	OTTOBRE 2018. PRESTAZIONI SANITARIE PER ACCERTAMENTI (P.O. ANGERA).	711	2	710		SAN
20204010030040	1.20.20.40.010.030.21.000	Crediti da Aziende Socio-Sanitarie Territoriali della Regione	SAN	Fattura	FAEL2018544	28/11/2018	OTTOBRE 2018. PRESTAZIONI SANITARIE PER ACCERTAMENTI (P.O. GALLARATE).	711	1,551	710		SAN
20204010030040	1.20.20.40.010.030.21.000	Crediti da Aziende Socio-Sanitarie Territoriali della Regione	SAN	Fattura	FAEL2018544	28/11/2018	OTTOBRE 2018. PRESTAZIONI SANITARIE PER ACCERTAMENTI (P.O. GALLARATE).	711	2	710		SAN
20204010030040	1.20.20.40.010.030.21.000	Crediti da Aziende Socio-Sanitarie Territoriali della Regione	SAN	Fattura	FAEL2018545	28/11/2018	OTTOBRE 2018. PRESTAZIONI SANITARIE PER ACCERTAMENTI (P.O. BUSTO).	711	2	710		SAN
20204010030040	1.20.20.40.010.030.21.000	Crediti da Aziende Socio-Sanitarie Territoriali della Regione	SAN	Fattura	FAEL2018545	28/11/2018	OTTOBRE 2018. PRESTAZIONI SANITARIE PER ACCERTAMENTI (P.O. BUSTO).	711	2,615	710		SAN
20204010030040	1.20.20.40.010.030.21.000	Crediti da Aziende Socio-Sanitarie Territoriali della Regione	SAN	Fattura	FAEL2018546	28/11/2018	OTTOBRE 2018. PRESTAZIONI SANITARIE PER ACCERTAMENTI (P.O. SARONNO).	711	78	710		SAN
20204010030040	1.20.20.40.010.030.21.000	Crediti da Aziende Socio-Sanitarie Territoriali della Regione	SAN	Fattura	FAEL2018546	28/11/2018	OTTOBRE 2018. PRESTAZIONI SANITARIE PER ACCERTAMENTI (P.O. SARONNO).	711	2	710		SAN
20204010030040	1.20.20.40.010.030.21.000	Crediti da Aziende Socio-Sanitarie Territoriali della Regione	SAN	Fattura	FAEL2018575	11/12/2018	26/11/2018. PRESTAZIONI SANITARIE SIG. BRESSAN DINO (P.O. GALLARATE)	711	127	710		SAN
20204010030040	1.20.20.40.010.030.21.000	Crediti da Aziende Socio-Sanitarie Territoriali della Regione	SAN	Fattura	FAEL2018575	11/12/2018	26/11/2018. PRESTAZIONI SANITARIE SIG. BRESSAN DINO (P.O. GALLARATE)	711	2	710		SAN
20204010030040	1.20.20.40.010.030.21.000	Crediti da Aziende Socio-Sanitarie Territoriali della Regione	SAN	Fattura	FACE201839	17/12/2018	NOVEMBRE 2018 SERV. RESO DALLA DITTA MARKAS	711	825	710		SAN
20204010030040	1.20.20.40.010.030.21.000	Crediti da Aziende Socio-Sanitarie Territoriali della Regione	SAN	Fattura	FACE201839	17/12/2018	NOVEMBRE 2018 SERV. RESO DALLA DITTA MARKAS	711	2	710		SAN
20204010030040	1.20.20.40.010.030.21.000	Crediti da Aziende Socio-Sanitarie Territoriali della Regione	SAN	Fattura	FAEL2018583	19/12/2018	NOVEMBRE 2018. ATTIVITA' IN CONVENZIONE IN ORARIO SERT. BUSTO ARSIZIO.	711	4,323	710		SAN
20204010030040	1.20.20.40.010.030.21.000	Crediti da Aziende Socio-Sanitarie Territoriali della Regione	SAN	Fattura	FAEL2018583	19/12/2018	NOVEMBRE 2018. ATTIVITA' IN CONVENZIONE IN ORARIO SERT. BUSTO ARSIZIO.	711	2	710		SAN
20204010030040	1.20.20.40.010.030.21.000	Crediti da Aziende Socio-Sanitarie Territoriali della Regione	SAN	Fattura	FAEL2018584	19/12/2018	NOVEMBRE 2018. ATTIVITA' IN CONVENZIONE IN ORARIO SERT. GALLARATE.	711	8,874	710		SAN
20204010030040	1.20.20.40.010.030.21.000	Crediti da Aziende Socio-Sanitarie Territoriali della Regione	SAN	Fattura	FAEL2018584	19/12/2018	NOVEMBRE 2018. ATTIVITA' IN CONVENZIONE IN ORARIO SERT. GALLARATE.	711	2	710		SAN
20204010030040	1.20.20.40.010.030.21.000	Crediti da Aziende Socio-Sanitarie Territoriali della Regione	SAN	Fattura	FACE201840	20/12/2018	DICEMBRE 2018 SERV. RESO DALLA DITTA MARKAS	711	825	710		SAN
20204010030040	1.20.20.40.010.030.21.000	Crediti da Aziende Socio-Sanitarie Territoriali della Regione	SAN	Fattura	FACE201840	20/12/2018	DICEMBRE 2018 SERV. RESO DALLA DITTA MARKAS	711	2	710		SAN
20204010030040	1.20.20.40.010.030.21.000	Crediti da Aziende Socio-Sanitarie Territoriali della Regione	SAN	Fattura	FAEL2018585	20/12/2018	NOVEMBRE 2018. ATTIVITA' IN CONVENZIONE IN ORARIO SERT. SARONNO.	711	6,936	710		SAN
20204010030040	1.20.20.40.010.030.21.000	Crediti da Aziende Socio-Sanitarie Territoriali della Regione	SAN	Fattura	FAEL2018585	20/12/2018	NOVEMBRE 2018. ATTIVITA' IN CONVENZIONE IN ORARIO SERT. SARONNO.	711	2	710		SAN
20204010030040	1.20.20.40.010.030.21.000	Crediti da Aziende Socio-Sanitarie Territoriali della Regione	SAN	Fattura	FAEL2018586	20/12/2018	NOVEMBRE 2018. ATTIVITA' IN CONVENZIONE IN ORARIO CARCERE.	711	292	710		SAN
20204010030040	1.20.20.40.010.030.21.000	Crediti da Aziende Socio-Sanitarie Territoriali della Regione	SAN	Fattura	FAEL2018586	20/12/2018	NOVEMBRE 2018. ATTIVITA' IN CONVENZIONE IN ORARIO CARCERE.	711	2	710		SAN
20204010030040	1.20.20.40.010.030.21.000	Crediti da Aziende Socio-Sanitarie Territoriali della Regione	SAN	Fattura	FAEL2018620	31/12/2018	NOVEMBRE 2018. ATTIVITA' IN CONVENZIONE IN ORARIO (ELENCO ALLEGATO).	711	5,199	710		SAN
20204010030040	1.20.20.40.010.030.21.000	Crediti da Aziende Socio-Sanitarie Territoriali della Regione	SAN	Fattura	FAEL2018620	31/12/2018	NOVEMBRE 2018. ATTIVITA' IN CONVENZIONE IN ORARIO (ELENCO ALLEGATO).	711	2	710		SAN
20204010030040	1.20.20.40.010.030.21.000	Crediti da Aziende Socio-Sanitarie Territoriali della Regione	SAN	Fattura	FAEL2018621	31/12/2018	NOVEMBRE 2018. PRESTAZIONI SANITARIE PER ACCERTAMENTI.	711	1,114	710		SAN
20204010030040	1.20.20.40.010.030.21.000	Crediti da Aziende Socio-Sanitarie Territoriali della Regione	SAN	Fattura	FAEL2018621	31/12/2018	NOVEMBRE 2018. PRESTAZIONI SANITARIE PER ACCERTAMENTI.	711	2	710		SAN
20204010030040	1.20.20.40.010.030.21.000	Crediti da Aziende Socio-Sanitarie Territoriali della Regione	SAN	Fattura	FAEL2018622	31/12/2018	NOVEMBRE 2018. PRESTAZIONI SANITARIE PER ACCERTAMENTI.	711	1,119	710		SAN
20204010030040	1.20.20.40.010.030.21.000	Crediti da Aziende Socio-Sanitarie Territoriali della Regione	SAN	Fattura	FAEL2018622	31/12/2018	NOVEMBRE 2018. PRESTAZIONI SANITARIE PER ACCERTAMENTI.	711	2	710		SAN
20204010030040	1.20.20.40.010.030.21.000	Crediti da Aziende Socio-Sanitarie Territoriali della Regione	SAN	Fattura	FAEL2018623	31/12/2018	NOVEMBRE 2018. PRESTAZIONI SANITARIE PER ACCERTAMENTI.	711	1,187	710		SAN
20204010030040	1.20.20.40.010.030.21.000	Crediti da Aziende Socio-Sanitarie Territoriali della Regione	SAN	Fattura	FAEL2018623	31/12/2018	NOVEMBRE 2018. PRESTAZIONI SANITARIE PER ACCERTAMENTI.	711	2	710		SAN
20204010030040	1.20.20.40.010.030.21.000	Crediti da Aziende Socio-Sanitarie Territoriali della Regione	SAN	Fattura	FAEL2018631	31/12/2018	DICEMBRE 2018. ATTIVITA' IN CONVENZIONE DENTRO ORARIO (ELENCO ALLEGATO).	711	6,895	710		SAN
20204010030040	1.20.20.40.010.030.21.000	Crediti da Aziende Socio-Sanitarie Territoriali della Regione	SAN	Fattura	FAEL2018631	31/12/2018	DICEMBRE 2018. ATTIVITA' IN CONVENZIONE DENTRO ORARIO (ELENCO ALLEGATO).	711	2	710		SAN
20204010030040	1.20.20.40.010.030.21.000	Crediti da Aziende Socio-Sanitarie Territoriali della Regione	SAN	Fattura	FAEL2018639	31/12/2018	NOVEMBRE-DICEMBRE. PRESTAZIONI SANITARIE (P.O. BUSTO).	711	180	710		SAN
20204010030040	1.20.20.40.010.030.21.000	Crediti da Aziende Socio-Sanitarie Territoriali della Regione	SAN	Fattura	FAEL2018639	31/12/2018	NOVEMBRE-DICEMBRE. PRESTAZIONI SANITARIE (P.O. BUSTO).	711	2	710		SAN

PROPRIETÀ

20204010030040	1.20.20.40.010.030.21.000	Crediti da Aziende Socio-Sanitarie Territoriali della Regione	SAN	Fattura	FAEL2018646	31/12/2018	DICEMBRE 2018. ATTIVITA' IN CONVENZIONE IN ORARIO (ELENCO ALLEGATO).	711	1,771	710		SAN
20204010030040	1.20.20.40.010.030.21.000	Crediti da Aziende Socio-Sanitarie Territoriali della Regione	SAN	Fattura	FAEL2018646	31/12/2018	DICEMBRE 2018. ATTIVITA' IN CONVENZIONE IN ORARIO (ELENCO ALLEGATO).	711	2	710		SAN
20204010030040	1.20.20.40.010.030.21.000	Crediti da Aziende Socio-Sanitarie Territoriali della Regione	SAN	Fattura	FAEL2018647	31/12/2018	DICEMBRE 2018. PRESTAZIONI SANITARIE PER ACCERTAMENTI (P.O. BUSTO).	711	1,028	710		SAN
20204010030040	1.20.20.40.010.030.21.000	Crediti da Aziende Socio-Sanitarie Territoriali della Regione	SAN	Fattura	FAEL2018647	31/12/2018	DICEMBRE 2018. PRESTAZIONI SANITARIE PER ACCERTAMENTI (P.O. BUSTO).	711	2	710		SAN
20204010030040	1.20.20.40.010.030.21.000	Crediti da Aziende Socio-Sanitarie Territoriali della Regione	SAN	Fattura	FAEL2018648	31/12/2018	DICEMBRE 2018. PRESTAZIONI SANITARIE PER ACCERTAMENTI (P.O. GALLARATE).	711	136	710		SAN
20204010030040	1.20.20.40.010.030.21.000	Crediti da Aziende Socio-Sanitarie Territoriali della Regione	SAN	Fattura	FAEL2018648	31/12/2018	DICEMBRE 2018. PRESTAZIONI SANITARIE PER ACCERTAMENTI (P.O. GALLARATE).	711	2	710		SAN
20204010030040	1.20.20.40.010.030.21.000	Crediti da Aziende Socio-Sanitarie Territoriali della Regione	SAN	Fattura	FAEL2018649	31/12/2018	DICEMBRE 2018. PRESTAZIONI SANITARIE PER ACCERTAMENTI (P.O. SARONNO).	711	310	710		SAN
20204010030040	1.20.20.40.010.030.21.000	Crediti da Aziende Socio-Sanitarie Territoriali della Regione	SAN	Fattura	FAEL2018649	31/12/2018	DICEMBRE 2018. PRESTAZIONI SANITARIE PER ACCERTAMENTI (P.O. SARONNO).	711	2	710		SAN
20204010030040	1.20.20.40.010.030.21.000	Crediti da Aziende Socio-Sanitarie Territoriali della Regione	SAN	Fattura	FAEL2018651	31/12/2018	PRESTAZIONI PEDIATRI ANNO 2018 P.O. DI ANGERA	711	100,215	710		SAN
20204010030040	1.20.20.40.010.030.21.000	Crediti da Aziende Socio-Sanitarie Territoriali della Regione	SAN	Fattura	FAEL2018651	31/12/2018	PRESTAZIONI PEDIATRI ANNO 2018 P.O. DI ANGERA	711	2	710		SAN
20204010030040	1.20.20.40.010.030.21.000	Crediti da Aziende Socio-Sanitarie Territoriali della Regione	SAN	Fattura	FAEL2018652	31/12/2018	DICEMBRE 2018. ATTIVITA' IN CONVENZIONE IN ORARIO (P.O. BUSTO).	711	1,571	710		SAN
20204010030040	1.20.20.40.010.030.21.000	Crediti da Aziende Socio-Sanitarie Territoriali della Regione	SAN	Fattura	FAEL2018652	31/12/2018	DICEMBRE 2018. ATTIVITA' IN CONVENZIONE IN ORARIO (P.O. BUSTO).	711	2	710		SAN
20204010030040	1.20.20.40.010.030.21.000	Crediti da Aziende Socio-Sanitarie Territoriali della Regione	SAN	Fattura	FAEL2018653	31/12/2018	DICEMBRE 2018. ATTIVITA' IN CONVENZIONE IN ORARIO (P.O. SARONNO).	711	373	710		SAN
20204010030040	1.20.20.40.010.030.21.000	Crediti da Aziende Socio-Sanitarie Territoriali della Regione	SAN	Fattura	FAEL2018653	31/12/2018	DICEMBRE 2018. ATTIVITA' IN CONVENZIONE IN ORARIO (P.O. SARONNO).	711	2	710		SAN
20204010030040	1.20.20.40.010.030.21.000	Crediti da Aziende Socio-Sanitarie Territoriali della Regione	SAN	Fattura	FAEL2018656	31/12/2018	ANNO 2018 - CRM TRADATE RIMBORSO ONERI PER UTENZE E MANUTENZIONI	711	89,416	710		SAN
20204010030040	1.20.20.40.010.030.21.000	Crediti da Aziende Socio-Sanitarie Territoriali della Regione	SAN	Fattura	FAEL2018656	31/12/2018	ANNO 2018 - CRM TRADATE RIMBORSO ONERI PER UTENZE E MANUTENZIONI	711	2	710		SAN
20204010030040	1.20.20.40.010.030.21.000	Crediti da Aziende Socio-Sanitarie Territoriali della Regione	SAN	Altro	FATTURA DA EMETTERE	31/12/2018	RIMBORSO SPESE LEGALI	711	4,684	710		SAN
20204010030040	1.20.20.40.010.030.21.000	Crediti da Aziende Socio-Sanitarie Territoriali della Regione	SAN	Fattura	FAEL201923	28/1/2019	CESSIONE EMOCOMPONENTI IV TRIMESTRE 2018 NOTA AREU 22/2019 SRC.	711	806,192	710		SAN
20204010030040	1.20.20.40.010.030.21.000	Crediti da Aziende Socio-Sanitarie Territoriali della Regione	SAN	Fattura	FAEL201923	28/1/2019	CESSIONE EMOCOMPONENTI IV TRIMESTRE 2018 NOTA AREU 22/2019 SRC.	711	2	710		SAN
20204010030040	1.20.20.40.010.030.21.000	Crediti da Aziende Socio-Sanitarie Territoriali della Regione	SAN	Fattura	FAEL201953	12/2/2019	ATTIVITA' IN CONV. D.O. DICEMBRE 2018 SERT. BUSTO (ELENCO ALLEGATO).	711	3,167	710		SAN
20204010030040	1.20.20.40.010.030.21.000	Crediti da Aziende Socio-Sanitarie Territoriali della Regione	SAN	Fattura	FAEL201953	12/2/2019	ATTIVITA' IN CONV. D.O. DICEMBRE 2018 SERT. BUSTO (ELENCO ALLEGATO).	711	2	710		SAN
20204010030040	1.20.20.40.010.030.21.000	Crediti da Aziende Socio-Sanitarie Territoriali della Regione	SAN	Fattura	FAEL201954	12/2/2019	ATTIVITA' IN CONV. D.O. DICEMBRE 2018 SERT. GALLARATE.	711	6,360	710		SAN
20204010030040	1.20.20.40.010.030.21.000	Crediti da Aziende Socio-Sanitarie Territoriali della Regione	SAN	Fattura	FAEL201954	12/2/2019	ATTIVITA' IN CONV. D.O. DICEMBRE 2018 SERT. GALLARATE.	711	2	710		SAN
20204010030040	1.20.20.40.010.030.21.000	Crediti da Aziende Socio-Sanitarie Territoriali della Regione	SAN	Fattura	FAEL201955	12/2/2019	ATTIVITA' IN CONV. D.O. DICEMBRE 2018 SERT. SARONNO.	711	4,667	710		SAN
20204010030040	1.20.20.40.010.030.21.000	Crediti da Aziende Socio-Sanitarie Territoriali della Regione	SAN	Fattura	FAEL201955	12/2/2019	ATTIVITA' IN CONV. D.O. DICEMBRE 2018 SERT. SARONNO.	711	2	710		SAN
20204010030040	1.20.20.40.010.030.21.000	Crediti da Aziende Socio-Sanitarie Territoriali della Regione	SAN	Fattura	FAEL201997	12/3/2019	PRESTAZIONI DI PEDIATRIA GIUGNO 2018 P.O. ANGERA	711	15,660	710		SAN
20204010030040	1.20.20.40.010.030.21.000	Crediti da Aziende Socio-Sanitarie Territoriali della Regione	SAN	Fattura	FAEL201997	12/3/2019	PRESTAZIONI DI PEDIATRIA GIUGNO 2018 P.O. ANGERA	711	2	710		SAN
20204010030040	1.20.20.40.010.030.21.000	Crediti da Aziende Socio-Sanitarie Territoriali della Regione	SAN	Fattura	FAEL2019125	25/3/2019	PRESTAZIONI SANITARIE DEL 12/10/2018 SIG. F.S. P.O. DI BUSTO ARSIZIO	711	14,616	710		SAN
20204010030040	1.20.20.40.010.030.21.000	Crediti da Aziende Socio-Sanitarie Territoriali della Regione	SAN	Fattura	FAEL2019125	25/3/2019	PRESTAZIONI SANITARIE DEL 12/10/2018 SIG. F.S. P.O. DI BUSTO ARSIZIO	711	2	710		SAN
20204010030040	1.20.20.40.010.030.21.000	Crediti da Aziende Socio-Sanitarie Territoriali della Regione	SAN	Fattura	FAEL2019126	25/3/2019	PRESTAZIONI SANITARIE DEL 03/12/2018 SIG. M.G. P.O. DI BUSTO ARSIZIO	711	51	710		SAN
20204010030040	1.20.20.40.010.030.21.000	Crediti da Aziende Socio-Sanitarie Territoriali della Regione	SAN	Fattura	FAEL2019126	25/3/2019	PRESTAZIONI SANITARIE DEL 03/12/2018 SIG. M.G. P.O. DI BUSTO ARSIZIO	711	329	710		SAN
20204010030040	1.20.20.40.010.030.21.000	Crediti da Aziende Socio-Sanitarie Territoriali della Regione	SAN	Fattura	FAEL2019126	25/3/2019	PRESTAZIONI SANITARIE DEL 03/12/2018 SIG. M.G. P.O. DI BUSTO ARSIZIO	711	2	710		SAN
20204010030040	1.20.20.40.010.030.21.000	Crediti da Aziende Socio-Sanitarie Territoriali della Regione	SAN	Fattura	FACE201912	4/6/2019	VENDITA FARMACI 2018	711	168	710		SAN
20204010030040	1.20.20.40.010.030.21.000	Crediti da Aziende Socio-Sanitarie Territoriali della Regione	SAN	Fattura	FAEL2019265	4/6/2019	ANNO 2018. INTEGRAZIONE FAEL646/18 PER VARIAZIONE TARIFFA CONVENZIONE	711	337	710		SAN
20204010030040	1.20.20.40.010.030.21.000	Crediti da Aziende Socio-Sanitarie Territoriali della Regione	SAN	Fattura	FAEL2019265	4/6/2019	ANNO 2018. INTEGRAZIONE FAEL646/18 PER VARIAZIONE TARIFFA CONVENZIONE	711	2	710		SAN
20204010030040	1.20.20.40.010.030.21.000	Crediti da Aziende Socio-Sanitarie Territoriali della Regione	SAN	Fattura	FAEL2019339	10/7/2019	PRESTAZIONI SANITARIE DEL 17/12/2018 SIG.RA L.C. (P.O. BUSTO)	711	904	710		SAN
20204010030040	1.20.20.40.010.030.21.000	Crediti da Aziende Socio-Sanitarie Territoriali della Regione	SAN	Fattura	FAEL2019339	10/7/2019	PRESTAZIONI SANITARIE DEL 17/12/2018 SIG.RA L.C. (P.O. BUSTO)	711	52	710		SAN
20204010030040	1.20.20.40.010.030.21.000	Crediti da Aziende Socio-Sanitarie Territoriali della Regione	SAN	Fattura	FAEL2019339	10/7/2019	PRESTAZIONI SANITARIE DEL 17/12/2018 SIG.RA L.C. (P.O. BUSTO)	711	2	710		SAN

PROPRIETÀ DI ASST SETTE LAGHI

20204010030040	1.20.20.40.010.030.21.000	Crediti da Aziende Socio-Sanitarie Territoriali della Regione	SAN	Fattura	FAEL2019340	10/7/2019	PRESTAZIONI SANITARIE DEL 03/12/2018 SIG. M.G. (P.O. BUSTO)	711	379	710		SAN
20204010030040	1.20.20.40.010.030.21.000	Crediti da Aziende Socio-Sanitarie Territoriali della Regione	SAN	Fattura	FAEL2019340	10/7/2019	PRESTAZIONI SANITARIE DEL 03/12/2018 SIG. M.G. (P.O. BUSTO)	711	2	710		SAN
20204010030040	1.20.20.40.010.030.21.000	Crediti da Aziende Socio-Sanitarie Territoriali della Regione	SAN	Altro	REGCONT STIPENDI	31/12/2019	ARRETRATI STIPENDI AU PERSONALE ANGERA 2018	711	683,890	710		SAN
20204010030040	1.20.20.40.010.030.21.000	Crediti da Aziende Socio-Sanitarie Territoriali della Regione	SAN	Fattura	FACE20193	30/1/2019	GENNAIO 2019 SERV. RESO DALLA DITTA MARKAS	711	825	710		SAN
20204010030040	1.20.20.40.010.030.21.000	Crediti da Aziende Socio-Sanitarie Territoriali della Regione	SAN	Fattura	FACE20193	30/1/2019	GENNAIO 2019 SERV. RESO DALLA DITTA MARKAS	711	2	710		SAN
20204010030040	1.20.20.40.010.030.21.000	Crediti da Aziende Socio-Sanitarie Territoriali della Regione	SAN	Fattura	FAEL201966	25/2/2019	ATTIVITA' IN CONV. D.O. GENNAIO 2019 SERT. BUSTO.	711	4,757	710		SAN
20204010030040	1.20.20.40.010.030.21.000	Crediti da Aziende Socio-Sanitarie Territoriali della Regione	SAN	Fattura	FAEL201966	25/2/2019	ATTIVITA' IN CONV. D.O. GENNAIO 2019 SERT. BUSTO.	711	2	710		SAN
20204010030040	1.20.20.40.010.030.21.000	Crediti da Aziende Socio-Sanitarie Territoriali della Regione	SAN	Fattura	FAEL201967	25/2/2019	ATTIVITA' IN CONV. D.O. GENNAIO 2019 SERT. GALLARATE.	711	9,346	710		SAN
20204010030040	1.20.20.40.010.030.21.000	Crediti da Aziende Socio-Sanitarie Territoriali della Regione	SAN	Fattura	FAEL201967	25/2/2019	ATTIVITA' IN CONV. D.O. GENNAIO 2019 SERT. GALLARATE.	711	2	710		SAN
20204010030040	1.20.20.40.010.030.21.000	Crediti da Aziende Socio-Sanitarie Territoriali della Regione	SAN	Fattura	FAEL201968	25/2/2019	ATTIVITA' IN CONV. D.O. GENNAIO 2019. SERT. SARONNO.	711	7,133	710		SAN
20204010030040	1.20.20.40.010.030.21.000	Crediti da Aziende Socio-Sanitarie Territoriali della Regione	SAN	Fattura	FAEL201968	25/2/2019	ATTIVITA' IN CONV. D.O. GENNAIO 2019. SERT. SARONNO.	711	2	710		SAN
20204010030040	1.20.20.40.010.030.21.000	Crediti da Aziende Socio-Sanitarie Territoriali della Regione	SAN	Fattura	FAEL201969	25/2/2019	ATTIVITA' IN CONV. D.O. GENNAIO 2019 CARCERE.	711	403	710		SAN
20204010030040	1.20.20.40.010.030.21.000	Crediti da Aziende Socio-Sanitarie Territoriali della Regione	SAN	Fattura	FAEL201969	25/2/2019	ATTIVITA' IN CONV. D.O. GENNAIO 2019 CARCERE.	711	2	710		SAN
20204010030040	1.20.20.40.010.030.21.000	Crediti da Aziende Socio-Sanitarie Territoriali della Regione	SAN	Fattura	FAEL201970	25/2/2019	GENNAIO 2019. ATTIVITA' IN CONVENZIONE IN ORARIO P.O. BUSTO.	711	1,982	710		SAN
20204010030040	1.20.20.40.010.030.21.000	Crediti da Aziende Socio-Sanitarie Territoriali della Regione	SAN	Fattura	FAEL201970	25/2/2019	GENNAIO 2019. ATTIVITA' IN CONVENZIONE IN ORARIO P.O. BUSTO.	711	219	710		SAN
20204010030040	1.20.20.40.010.030.21.000	Crediti da Aziende Socio-Sanitarie Territoriali della Regione	SAN	Fattura	FAEL201970	25/2/2019	GENNAIO 2019. ATTIVITA' IN CONVENZIONE IN ORARIO P.O. BUSTO.	711	2	710		SAN
20204010030040	1.20.20.40.010.030.21.000	Crediti da Aziende Socio-Sanitarie Territoriali della Regione	SAN	Fattura	FAEL201992	12/3/2019	ATTIVITA' IN CONV. D.O. FEBBRAIO 2019 SERT. BUSTO (ELENCO ALLEGATO)	711	2,978	710		SAN
20204010030040	1.20.20.40.010.030.21.000	Crediti da Aziende Socio-Sanitarie Territoriali della Regione	SAN	Fattura	FAEL201992	12/3/2019	ATTIVITA' IN CONV. D.O. FEBBRAIO 2019 SERT. BUSTO (ELENCO ALLEGATO)	711	2	710		SAN
20204010030040	1.20.20.40.010.030.21.000	Crediti da Aziende Socio-Sanitarie Territoriali della Regione	SAN	Fattura	FAEL201993	12/3/2019	ATTIVITA' IN CONV. D.O. FEBBRAIO 2019 SERT. GALLARATE.	711	6,213	710		SAN
20204010030040	1.20.20.40.010.030.21.000	Crediti da Aziende Socio-Sanitarie Territoriali della Regione	SAN	Fattura	FAEL201993	12/3/2019	ATTIVITA' IN CONV. D.O. FEBBRAIO 2019 SERT. GALLARATE.	711	2	710		SAN
20204010030040	1.20.20.40.010.030.21.000	Crediti da Aziende Socio-Sanitarie Territoriali della Regione	SAN	Fattura	FAEL201994	12/3/2019	ATTIVITA' IN CONV. D.O. FEBBRAIO 2019. SERT. SARONNO.	711	5,592	710		SAN
20204010030040	1.20.20.40.010.030.21.000	Crediti da Aziende Socio-Sanitarie Territoriali della Regione	SAN	Fattura	FAEL201994	12/3/2019	ATTIVITA' IN CONV. D.O. FEBBRAIO 2019. SERT. SARONNO.	711	2	710		SAN
20204010030040	1.20.20.40.010.030.21.000	Crediti da Aziende Socio-Sanitarie Territoriali della Regione	SAN	Fattura	FAEL201995	12/3/2019	ATTIVITA' IN CONV. D.O. FEBBRAIO 2019 CARCERI	711	80	710		SAN
20204010030040	1.20.20.40.010.030.21.000	Crediti da Aziende Socio-Sanitarie Territoriali della Regione	SAN	Fattura	FAEL201995	12/3/2019	ATTIVITA' IN CONV. D.O. FEBBRAIO 2019 CARCERI	711	2	710		SAN
20204010030040	1.20.20.40.010.030.21.000	Crediti da Aziende Socio-Sanitarie Territoriali della Regione	SAN	Fattura	FAEL2019101	13/3/2019	GENNAIO 2019. PRESTAZIONI SNITARIE PER ACCERTAMENTI P.O.BUSTO.	711	475	710		SAN
20204010030040	1.20.20.40.010.030.21.000	Crediti da Aziende Socio-Sanitarie Territoriali della Regione	SAN	Fattura	FAEL2019101	13/3/2019	GENNAIO 2019. PRESTAZIONI SNITARIE PER ACCERTAMENTI P.O.BUSTO.	711	2	710		SAN
20204010030040	1.20.20.40.010.030.21.000	Crediti da Aziende Socio-Sanitarie Territoriali della Regione	SAN	Fattura	FAEL2019103	13/3/2019	GENNAIO 2019. PRESTAZIONI SANITARIE PER ACCERTAMENTI P.O. SARONNO	711	1,080	710		SAN
20204010030040	1.20.20.40.010.030.21.000	Crediti da Aziende Socio-Sanitarie Territoriali della Regione	SAN	Fattura	FAEL2019103	13/3/2019	GENNAIO 2019. PRESTAZIONI SANITARIE PER ACCERTAMENTI P.O. SARONNO	711	2	710		SAN
20204010030040	1.20.20.40.010.030.21.000	Crediti da Aziende Socio-Sanitarie Territoriali della Regione	SAN	Fattura	FAEL2019105	13/3/2019	GENNAIO 2019. PRESTAZIONI SNITARIE PER ACCERTAMENTI P.O. GALLARATE	711	733	710		SAN
20204010030040	1.20.20.40.010.030.21.000	Crediti da Aziende Socio-Sanitarie Territoriali della Regione	SAN	Fattura	FAEL2019105	13/3/2019	GENNAIO 2019. PRESTAZIONI SNITARIE PER ACCERTAMENTI P.O. GALLARATE	711	2	710		SAN
20204010030040	1.20.20.40.010.030.21.000	Crediti da Aziende Socio-Sanitarie Territoriali della Regione	SAN	Fattura	FAEL2019107	13/3/2019	PRESTAZIONI SANITARIE DEL 11/01/2019 SIG. C.G. P.O. DI GALLARATE.	711	100	710		SAN
20204010030040	1.20.20.40.010.030.21.000	Crediti da Aziende Socio-Sanitarie Territoriali della Regione	SAN	Fattura	FAEL2019107	13/3/2019	PRESTAZIONI SANITARIE DEL 11/01/2019 SIG. C.G. P.O. DI GALLARATE.	711	300	710		SAN
20204010030040	1.20.20.40.010.030.21.000	Crediti da Aziende Socio-Sanitarie Territoriali della Regione	SAN	Fattura	FAEL2019107	13/3/2019	PRESTAZIONI SANITARIE DEL 11/01/2019 SIG. C.G. P.O. DI GALLARATE.	711	174	710		SAN
20204010030040	1.20.20.40.010.030.21.000	Crediti da Aziende Socio-Sanitarie Territoriali della Regione	SAN	Fattura	FAEL2019107	13/3/2019	PRESTAZIONI SANITARIE DEL 11/01/2019 SIG. C.G. P.O. DI GALLARATE.	711	2	710		SAN
20204010030040	1.20.20.40.010.030.21.000	Crediti da Aziende Socio-Sanitarie Territoriali della Regione	SAN	Fattura	FAEL2019110	14/3/2019	FEBBRAIO 2019. PRESTAZIONI SANITARIE PER ACCERTAMENTI P.O. SARONNO.	711	219	710		SAN
20204010030040	1.20.20.40.010.030.21.000	Crediti da Aziende Socio-Sanitarie Territoriali della Regione	SAN	Fattura	FAEL2019110	14/3/2019	FEBBRAIO 2019. PRESTAZIONI SANITARIE PER ACCERTAMENTI P.O. SARONNO.	711	2	710		SAN
20204010030040	1.20.20.40.010.030.21.000	Crediti da Aziende Socio-Sanitarie Territoriali della Regione	SAN	Fattura	FACE20196	19/3/2019	FEBBRAIO 2019 SERV. RESO DALLA DITTA MARKAS	711	825	710		SAN
20204010030040	1.20.20.40.010.030.21.000	Crediti da Aziende Socio-Sanitarie Territoriali della Regione	SAN	Fattura	FACE20196	19/3/2019	FEBBRAIO 2019 SERV. RESO DALLA DITTA MARKAS	711	2	710		SAN

PROPOSTA DI DELIBERA

20204010030040	1.20.20.40.010.030.21.000	Crediti da Aziende Socio-Sanitarie Territoriali della Regione	SAN	Fattura	FAEL2019119	21/3/2019	ATTIVITA' IN CONVENZIONE FEBBRAIO 2019 IN ORARIO P.O. DI BUSTO.	711	4,446	710		SAN
20204010030040	1.20.20.40.010.030.21.000	Crediti da Aziende Socio-Sanitarie Territoriali della Regione	SAN	Fattura	FAEL2019119	21/3/2019	ATTIVITA' IN CONVENZIONE FEBBRAIO 2019 IN ORARIO P.O. DI BUSTO.	711	347	710		SAN
20204010030040	1.20.20.40.010.030.21.000	Crediti da Aziende Socio-Sanitarie Territoriali della Regione	SAN	Fattura	FAEL2019119	21/3/2019	ATTIVITA' IN CONVENZIONE FEBBRAIO 2019 IN ORARIO P.O. DI BUSTO.	711	2	710		SAN
20204010030040	1.20.20.40.010.030.21.000	Crediti da Aziende Socio-Sanitarie Territoriali della Regione	SAN	Fattura	FAEL2019123	22/3/2019	08/02/2019. ATTIVITA' IN CONVENZIONE IN ORARIO P.O. GALLARATE	711	63	710		SAN
20204010030040	1.20.20.40.010.030.21.000	Crediti da Aziende Socio-Sanitarie Territoriali della Regione	SAN	Fattura	FAEL2019173	23/4/2019	INTEGRAZIONE FAEL 68/19 PER ERRATO CONTEGGIO ESAME SUL CAPELLO	711	80	710		SAN
20204010030040	1.20.20.40.010.030.21.000	Crediti da Aziende Socio-Sanitarie Territoriali della Regione	SAN	Fattura	FAEL2019173	23/4/2019	INTEGRAZIONE FAEL 68/19 PER ERRATO CONTEGGIO ESAME SUL CAPELLO	711	2	710		SAN
20204010030040	1.20.20.40.010.030.21.000	Crediti da Aziende Socio-Sanitarie Territoriali della Regione	SAN	Fattura	FAEL2019175	23/4/2019	INTEGRAZIONE SU FAEL 92/19 PER ERRATO CONTEGGIO ESAMI SERT. BUSTO	711	731	710		SAN
20204010030040	1.20.20.40.010.030.21.000	Crediti da Aziende Socio-Sanitarie Territoriali della Regione	SAN	Fattura	FAEL2019175	23/4/2019	INTEGRAZIONE SU FAEL 92/19 PER ERRATO CONTEGGIO ESAMI SERT. BUSTO	711	2	710		SAN
20204010030040	1.20.20.40.010.030.21.000	Crediti da Aziende Socio-Sanitarie Territoriali della Regione	SAN	Fattura	FAEL2019176	23/4/2019	INTEGRAZIONE SU FAEL 93/19 PER ERRATO CONTEGGIO ESAMI SERT. GALLARATE	711	2,035	710		SAN
20204010030040	1.20.20.40.010.030.21.000	Crediti da Aziende Socio-Sanitarie Territoriali della Regione	SAN	Fattura	FAEL2019176	23/4/2019	INTEGRAZIONE SU FAEL 93/19 PER ERRATO CONTEGGIO ESAMI SERT. GALLARATE	711	2	710		SAN
20204010030040	1.20.20.40.010.030.21.000	Crediti da Aziende Socio-Sanitarie Territoriali della Regione	SAN	Fattura	FAEL2019177	23/4/2019	INTEGRAZIONE SU FAEL 94/19 PER ERRATO CONTEGGIO ESAMI SERT. SARONNO.	711	1,452	710		SAN
20204010030040	1.20.20.40.010.030.21.000	Crediti da Aziende Socio-Sanitarie Territoriali della Regione	SAN	Fattura	FAEL2019177	23/4/2019	INTEGRAZIONE SU FAEL 94/19 PER ERRATO CONTEGGIO ESAMI SERT. SARONNO.	711	2	710		SAN
20204010030040	1.20.20.40.010.030.21.000	Crediti da Aziende Socio-Sanitarie Territoriali della Regione	SAN	Fattura	FAEL2019179	24/4/2019	MARZO 2019. ATTIVITA' IN CONVENZIONE IN ORARIO SERT. BUSTO ARSIZIO.	711	4,151	710		SAN
20204010030040	1.20.20.40.010.030.21.000	Crediti da Aziende Socio-Sanitarie Territoriali della Regione	SAN	Fattura	FAEL2019179	24/4/2019	MARZO 2019. ATTIVITA' IN CONVENZIONE IN ORARIO SERT. BUSTO ARSIZIO.	711	2	710		SAN
20204010030040	1.20.20.40.010.030.21.000	Crediti da Aziende Socio-Sanitarie Territoriali della Regione	SAN	Fattura	FAEL2019180	24/4/2019	MARZO 2019. ATTIVITA' IN CONVENZIONE IN ORARIO SERT. GALLARATE.	711	8,186	710		SAN
20204010030040	1.20.20.40.010.030.21.000	Crediti da Aziende Socio-Sanitarie Territoriali della Regione	SAN	Fattura	FAEL2019180	24/4/2019	MARZO 2019. ATTIVITA' IN CONVENZIONE IN ORARIO SERT. GALLARATE.	711	2	710		SAN
20204010030040	1.20.20.40.010.030.21.000	Crediti da Aziende Socio-Sanitarie Territoriali della Regione	SAN	Fattura	FAEL2019181	24/4/2019	MARZO 2019. ATTIVITA' IN CONVENZIONE IN ORARIO SERT. SARONNO.	711	7,550	710		SAN
20204010030040	1.20.20.40.010.030.21.000	Crediti da Aziende Socio-Sanitarie Territoriali della Regione	SAN	Fattura	FAEL2019181	24/4/2019	MARZO 2019. ATTIVITA' IN CONVENZIONE IN ORARIO SERT. SARONNO.	711	2	710		SAN
20204010030040	1.20.20.40.010.030.21.000	Crediti da Aziende Socio-Sanitarie Territoriali della Regione	SAN	Fattura	FAEL2019227	10/5/2019	MARZO 2019. ATTIVITA' IN CONVENZIONE IN ORARIO (P.O. BUSTO).	711	2,438	710		SAN
20204010030040	1.20.20.40.010.030.21.000	Crediti da Aziende Socio-Sanitarie Territoriali della Regione	SAN	Fattura	FAEL2019227	10/5/2019	MARZO 2019. ATTIVITA' IN CONVENZIONE IN ORARIO (P.O. BUSTO).	711	1,620	710		SAN
20204010030040	1.20.20.40.010.030.21.000	Crediti da Aziende Socio-Sanitarie Territoriali della Regione	SAN	Fattura	FAEL2019227	10/5/2019	MARZO 2019. ATTIVITA' IN CONVENZIONE IN ORARIO (P.O. BUSTO).	711	2	710		SAN
20204010030040	1.20.20.40.010.030.21.000	Crediti da Aziende Socio-Sanitarie Territoriali della Regione	SAN	Fattura	FAEL2019230	15/5/2019	APRILE 2019 ATT. IN CONVENZIONE F.O	711	600	710		SAN
20204010030040	1.20.20.40.010.030.21.000	Crediti da Aziende Socio-Sanitarie Territoriali della Regione	SAN	Fattura	FAEL2019230	15/5/2019	APRILE 2019 ATT. IN CONVENZIONE F.O	711	2	710		SAN
20204010030040	1.20.20.40.010.030.21.000	Crediti da Aziende Socio-Sanitarie Territoriali della Regione	SAN	Fattura	FAEL2019231	15/5/2019	APRILE 2019 ATT. IN CONVENZIONE F.O.	711	1,000	710		SAN
20204010030040	1.20.20.40.010.030.21.000	Crediti da Aziende Socio-Sanitarie Territoriali della Regione	SAN	Fattura	FAEL2019231	15/5/2019	APRILE 2019 ATT. IN CONVENZIONE F.O.	711	2	710		SAN
20204010030040	1.20.20.40.010.030.21.000	Crediti da Aziende Socio-Sanitarie Territoriali della Regione	SAN	Fattura	FAEL2019238	20/5/2019	APRILE 2019. PRESTAZIONI SANITARIE PER ACCERTAMENTI P.O. BUSTO.	711	803	710		SAN
20204010030040	1.20.20.40.010.030.21.000	Crediti da Aziende Socio-Sanitarie Territoriali della Regione	SAN	Fattura	FAEL2019238	20/5/2019	APRILE 2019. PRESTAZIONI SANITARIE PER ACCERTAMENTI P.O. BUSTO.	711	2	710		SAN
20204010030040	1.20.20.40.010.030.21.000	Crediti da Aziende Socio-Sanitarie Territoriali della Regione	SAN	Fattura	FAEL2019239	20/5/2019	APRILE 2019. PRESTAZIONI SANITARIE PER ACCERTAMENTI P.O. GALLARATE	711	823	710		SAN
20204010030040	1.20.20.40.010.030.21.000	Crediti da Aziende Socio-Sanitarie Territoriali della Regione	SAN	Fattura	FAEL2019239	20/5/2019	APRILE 2019. PRESTAZIONI SANITARIE PER ACCERTAMENTI P.O. GALLARATE	711	2	710		SAN
20204010030040	1.20.20.40.010.030.21.000	Crediti da Aziende Socio-Sanitarie Territoriali della Regione	SAN	Fattura	FAEL2019240	21/5/2019	APRILE 2019. PRESTAZIONI SANITARIE PER ACCERTAMENTI P.O. SARONNO	711	113	710		SAN
20204010030040	1.20.20.40.010.030.21.000	Crediti da Aziende Socio-Sanitarie Territoriali della Regione	SAN	Fattura	FAEL2019240	21/5/2019	APRILE 2019. PRESTAZIONI SANITARIE PER ACCERTAMENTI P.O. SARONNO	711	2	710		SAN
20204010030040	1.20.20.40.010.030.21.000	Crediti da Aziende Socio-Sanitarie Territoriali della Regione	SAN	Fattura	FAEL2019255	29/5/2019	CESSIONE EMOCOMPONENTI I TRIMESTRE 2019 NOTA PROT. N. 86/19 SRC.	711	797,502	710		SAN
20204010030040	1.20.20.40.010.030.21.000	Crediti da Aziende Socio-Sanitarie Territoriali della Regione	SAN	Fattura	FAEL2019255	29/5/2019	CESSIONE EMOCOMPONENTI I TRIMESTRE 2019 NOTA PROT. N. 86/19 SRC.	711	2	710		SAN
20204010030040	1.20.20.40.010.030.21.000	Crediti da Aziende Socio-Sanitarie Territoriali della Regione	SAN	Fattura	FAEL2019266	4/6/2019	ANNO 2019. INTEGRAZIONE FAEL 123/19 PER VARIAZIONE TARIFFA CONVENZIONE.	711	14	710		SAN
20204010030040	1.20.20.40.010.030.21.000	Crediti da Aziende Socio-Sanitarie Territoriali della Regione	SAN	Fattura	FAEL2019288	24/6/2019	21/05/2019. PREST. SANITARIE SIG. B.G. PER ACCERTAMENTI P.O. GALLARATE	711	13	710		SAN
20204010030040	1.20.20.40.010.030.21.000	Crediti da Aziende Socio-Sanitarie Territoriali della Regione	SAN	Fattura	FAEL2019291	24/6/2019	MAGGIO 2019. PREST. SANITARIE PER ACCERTAMENTI (P.O. BUSTO)	711	1,077	710		SAN
20204010030040	1.20.20.40.010.030.21.000	Crediti da Aziende Socio-Sanitarie Territoriali della Regione	SAN	Fattura	FAEL2019291	24/6/2019	MAGGIO 2019. PREST. SANITARIE PER ACCERTAMENTI (P.O. BUSTO)	711	2	710		SAN
20204010030040	1.20.20.40.010.030.21.000	Crediti da Aziende Socio-Sanitarie Territoriali della Regione	SAN	Fattura	FAEL2019292	24/6/2019	MAGGIO 2019. PREST. SANITARIE PER ACCERTAMENTI (P.O. GALLARATE)	711	824	710		SAN

PROPOSTA DI DELIBERA

20204010030040	1.20.20.40.010.030.21.000	Crediti da Aziende Socio-Sanitarie Territoriali della Regione	SAN	Fattura	FAEL2019292	24/6/2019	MAGGIO 2019. PREST. SANITARIE PER ACCERTAMENTI (P.O. GALLARATE)	711	2	710		SAN
20204010030040	1.20.20.40.010.030.21.000	Crediti da Aziende Socio-Sanitarie Territoriali della Regione	SAN	Fattura	FAEL2019293	24/6/2019	MAGGIO 2019. PREST. SANITARIE PER ACCERTAMENTI (P.O. SARONNO)	711	113	710		SAN
20204010030040	1.20.20.40.010.030.21.000	Crediti da Aziende Socio-Sanitarie Territoriali della Regione	SAN	Fattura	FAEL2019293	24/6/2019	MAGGIO 2019. PREST. SANITARIE PER ACCERTAMENTI (P.O. SARONNO)	711	2	710		SAN
20204010030040	1.20.20.40.010.030.21.000	Crediti da Aziende Socio-Sanitarie Territoriali della Regione	SAN	Fattura	FAEL2019294	24/6/2019	28/05/2019. PREST. SANITARIE PER ACCERTAMENTI (P.O. SOMMA)	711	56	710		SAN
20204010030040	1.20.20.40.010.030.21.000	Crediti da Aziende Socio-Sanitarie Territoriali della Regione	SAN	Fattura	FACE201913	25/6/2019	GEN/GIU 2019 PRODUZIONE DI GALENICI STERILI	711	303	710		SAN
20204010030040	1.20.20.40.010.030.21.000	Crediti da Aziende Socio-Sanitarie Territoriali della Regione	SAN	Fattura	FAEL2019296	25/6/2019	MAGGIO 2019 ATT IN CONVENZIONE F.O	711	1,000	710		SAN
20204010030040	1.20.20.40.010.030.21.000	Crediti da Aziende Socio-Sanitarie Territoriali della Regione	SAN	Fattura	FAEL2019296	25/6/2019	MAGGIO 2019 ATT IN CONVENZIONE F.O	711	2	710		SAN
20204010030040	1.20.20.40.010.030.21.000	Crediti da Aziende Socio-Sanitarie Territoriali della Regione	SAN	Fattura	FAEL2019297	25/6/2019	MAGGIO 2019 ATT IN CONVENZIONE F.O	711	800	710		SAN
20204010030040	1.20.20.40.010.030.21.000	Crediti da Aziende Socio-Sanitarie Territoriali della Regione	SAN	Fattura	FAEL2019297	25/6/2019	MAGGIO 2019 ATT IN CONVENZIONE F.O	711	2	710		SAN
20204010030040	1.20.20.40.010.030.21.000	Crediti da Aziende Socio-Sanitarie Territoriali della Regione	SAN	Fattura	FACE201914	26/6/2019	APRILE 2019 SERV RESO DALLA DITTA MARKAS	711	825	710		SAN
20204010030040	1.20.20.40.010.030.21.000	Crediti da Aziende Socio-Sanitarie Territoriali della Regione	SAN	Fattura	FACE201914	26/6/2019	APRILE 2019 SERV RESO DALLA DITTA MARKAS	711	2	710		SAN
20204010030040	1.20.20.40.010.030.21.000	Crediti da Aziende Socio-Sanitarie Territoriali della Regione	SAN	Fattura	FACE201915	26/6/2019	MAGGIO 2019 SERV RESO DALLA DITTA MARKAS	711	825	710		SAN
20204010030040	1.20.20.40.010.030.21.000	Crediti da Aziende Socio-Sanitarie Territoriali della Regione	SAN	Fattura	FACE201915	26/6/2019	MAGGIO 2019 SERV RESO DALLA DITTA MARKAS	711	2	710		SAN
20204010030040	1.20.20.40.010.030.21.000	Crediti da Aziende Socio-Sanitarie Territoriali della Regione	SAN	Fattura	FAEL2019298	26/6/2019	APRILE 2019. ATTIVITA' IN CONVENZIONE DENTRO ORARIO (P.O. BUSTO)	711	4,915	710		SAN
20204010030040	1.20.20.40.010.030.21.000	Crediti da Aziende Socio-Sanitarie Territoriali della Regione	SAN	Fattura	FAEL2019298	26/6/2019	APRILE 2019. ATTIVITA' IN CONVENZIONE DENTRO ORARIO (P.O. BUSTO)	711	2	710		SAN
20204010030040	1.20.20.40.010.030.21.000	Crediti da Aziende Socio-Sanitarie Territoriali della Regione	SAN	Fattura	FAEL2019299	26/6/2019	APRILE 2019. ATTIVITA' IN CONVENZIONE IN ORARIO SERT. BUSTO.	711	4,304	710		SAN
20204010030040	1.20.20.40.010.030.21.000	Crediti da Aziende Socio-Sanitarie Territoriali della Regione	SAN	Fattura	FAEL2019299	26/6/2019	APRILE 2019. ATTIVITA' IN CONVENZIONE IN ORARIO SERT. BUSTO.	711	2	710		SAN
20204010030040	1.20.20.40.010.030.21.000	Crediti da Aziende Socio-Sanitarie Territoriali della Regione	SAN	Fattura	FAEL2019301	26/6/2019	APRILE 2019. ATTIVITA' IN CONVENZIONE INORARIO SERT. GALLARATE.	711	10,250	710		SAN
20204010030040	1.20.20.40.010.030.21.000	Crediti da Aziende Socio-Sanitarie Territoriali della Regione	SAN	Fattura	FAEL2019301	26/6/2019	APRILE 2019. ATTIVITA' IN CONVENZIONE INORARIO SERT. GALLARATE.	711	2	710		SAN
20204010030040	1.20.20.40.010.030.21.000	Crediti da Aziende Socio-Sanitarie Territoriali della Regione	SAN	Fattura	FAEL2019302	26/6/2019	APRILE 2019. ATTIVITA' IN CONVENZIONE INORARIO SERT. SARONNO.	711	8,019	710		SAN
20204010030040	1.20.20.40.010.030.21.000	Crediti da Aziende Socio-Sanitarie Territoriali della Regione	SAN	Fattura	FAEL2019302	26/6/2019	APRILE 2019. ATTIVITA' IN CONVENZIONE INORARIO SERT. SARONNO.	711	2	710		SAN
20204010030040	1.20.20.40.010.030.21.000	Crediti da Aziende Socio-Sanitarie Territoriali della Regione	SAN	Fattura	FAEL2019304	26/6/2019	APRILE 2019. ATTIVITA' IN CONVENZIONE INORARIO CARCERE.	711	355	710		SAN
20204010030040	1.20.20.40.010.030.21.000	Crediti da Aziende Socio-Sanitarie Territoriali della Regione	SAN	Fattura	FAEL2019304	26/6/2019	APRILE 2019. ATTIVITA' IN CONVENZIONE INORARIO CARCERE.	711	2	710		SAN
20204010030040	1.20.20.40.010.030.21.000	Crediti da Aziende Socio-Sanitarie Territoriali della Regione	SAN	Fattura	FAEL2019305	26/6/2019	MAGGIO 2019. ATTIVITA' IN CONVENZIONE IN ORARIO SERT. BUSTO.	711	4,894	710		SAN
20204010030040	1.20.20.40.010.030.21.000	Crediti da Aziende Socio-Sanitarie Territoriali della Regione	SAN	Fattura	FAEL2019305	26/6/2019	MAGGIO 2019. ATTIVITA' IN CONVENZIONE IN ORARIO SERT. BUSTO.	711	2	710		SAN
20204010030040	1.20.20.40.010.030.21.000	Crediti da Aziende Socio-Sanitarie Territoriali della Regione	SAN	Fattura	FAEL2019306	26/6/2019	MAGGIO 2019. ATTIVITA' IN CONVENZIONE IN ORARIO SERT. GALLARATE.	711	9,664	710		SAN
20204010030040	1.20.20.40.010.030.21.000	Crediti da Aziende Socio-Sanitarie Territoriali della Regione	SAN	Fattura	FAEL2019306	26/6/2019	MAGGIO 2019. ATTIVITA' IN CONVENZIONE IN ORARIO SERT. GALLARATE.	711	2	710		SAN
20204010030040	1.20.20.40.010.030.21.000	Crediti da Aziende Socio-Sanitarie Territoriali della Regione	SAN	Fattura	FAEL2019307	26/6/2019	MAGGIO 2019. ATTIVITA' IN CONVENZIONE IN ORARIO SERT. SARONNO.	711	8,529	710		SAN
20204010030040	1.20.20.40.010.030.21.000	Crediti da Aziende Socio-Sanitarie Territoriali della Regione	SAN	Fattura	FAEL2019307	26/6/2019	MAGGIO 2019. ATTIVITA' IN CONVENZIONE IN ORARIO SERT. SARONNO.	711	2	710		SAN
20204010030040	1.20.20.40.010.030.21.000	Crediti da Aziende Socio-Sanitarie Territoriali della Regione	SAN	Fattura	FAEL2019308	26/6/2019	MAGGIO 2019. ATTIVITA' IN CONVENZIONE IN ORARIO CARCERE.	711	341	710		SAN
20204010030040	1.20.20.40.010.030.21.000	Crediti da Aziende Socio-Sanitarie Territoriali della Regione	SAN	Fattura	FAEL2019308	26/6/2019	MAGGIO 2019. ATTIVITA' IN CONVENZIONE IN ORARIO CARCERE.	711	2	710		SAN
20204010030040	1.20.20.40.010.030.21.000	Crediti da Aziende Socio-Sanitarie Territoriali della Regione	SAN	Fattura	FAEL2019313	28/6/2019	05/04/2019. PRESTAZIONI SANITARIE SIG. B.M. (P.O. BUSTO)	711	136	710		SAN
20204010030040	1.20.20.40.010.030.21.000	Crediti da Aziende Socio-Sanitarie Territoriali della Regione	SAN	Fattura	FAEL2019313	28/6/2019	05/04/2019. PRESTAZIONI SANITARIE SIG. B.M. (P.O. BUSTO)	711	2	710		SAN
20204010030040	1.20.20.40.010.030.21.000	Crediti da Aziende Socio-Sanitarie Territoriali della Regione	SAN	Fattura	FAEL2019333	4/7/2019	MAGGIO 2019. ATTIVITA' IN CONVENZIONE IN ORARIO (P.O. BUSTO).	711	3,933	710		SAN
20204010030040	1.20.20.40.010.030.21.000	Crediti da Aziende Socio-Sanitarie Territoriali della Regione	SAN	Fattura	FAEL2019333	4/7/2019	MAGGIO 2019. ATTIVITA' IN CONVENZIONE IN ORARIO (P.O. BUSTO).	711	2	710		SAN
20204010030040	1.20.20.40.010.030.21.000	Crediti da Aziende Socio-Sanitarie Territoriali della Regione	SAN	Fattura	FAEL2019337	10/7/2019	PRESTAZIONI SANITARIE DEL 02/05/2019 SIG. C.P. (P.O. BUSTO)	711	72	710		SAN
20204010030040	1.20.20.40.010.030.21.000	Crediti da Aziende Socio-Sanitarie Territoriali della Regione	SAN	Fattura	FAEL2019338	10/7/2019	PRESTAZIONI SANITARIE DEL 08/04/2019 SIG. G.F. (P.O. BUSTO)	711	904	710		SAN
20204010030040	1.20.20.40.010.030.21.000	Crediti da Aziende Socio-Sanitarie Territoriali della Regione	SAN	Fattura	FAEL2019338	10/7/2019	PRESTAZIONI SANITARIE DEL 08/04/2019 SIG. G.F. (P.O. BUSTO)	711	2	710		SAN

PRESCOLIDATA

20204010030040	1.20.20.40.010.030.21.000	Crediti da Aziende Socio-Sanitarie Territoriali della Regione	SAN	Fattura	FAEL2019341	10/7/2019	PRESTAZIONI SANITARIE DEL 11/06/2019 SIG. A.H.A. (P.O. BUSTO)	711	84	710		SAN
20204010030040	1.20.20.40.010.030.21.000	Crediti da Aziende Socio-Sanitarie Territoriali della Regione	SAN	Fattura	FAEL2019341	10/7/2019	PRESTAZIONI SANITARIE DEL 11/06/2019 SIG. A.H.A. (P.O. BUSTO)	711	2	710		SAN
20204010030040	1.20.20.40.010.030.21.000	Crediti da Aziende Socio-Sanitarie Territoriali della Regione	SAN	Fattura	FAEL2019342	10/7/2019	PRESTAZIONI SANITARIE DEL 13/06/2019 SIG.RA P.B.V. (P.O. BUSTO)	711	96	710		SAN
20204010030040	1.20.20.40.010.030.21.000	Crediti da Aziende Socio-Sanitarie Territoriali della Regione	SAN	Fattura	FAEL2019342	10/7/2019	PRESTAZIONI SANITARIE DEL 13/06/2019 SIG.RA P.B.V. (P.O. BUSTO)	711	2	710		SAN
20204010030040	1.20.20.40.010.030.21.000	Crediti da Aziende Socio-Sanitarie Territoriali della Regione	SAN	Fattura	FAEL2019346	16/7/2019	PRESTAZIONI SANITARIE DEL 24/05/2019 SIG. C.E. (P.O. GALLARATE)	711	3,674	710		SAN
20204010030040	1.20.20.40.010.030.21.000	Crediti da Aziende Socio-Sanitarie Territoriali della Regione	SAN	Fattura	FAEL2019346	16/7/2019	PRESTAZIONI SANITARIE DEL 24/05/2019 SIG. C.E. (P.O. GALLARATE)	711	2	710		SAN
20204010030040	1.20.20.40.010.030.21.000	Crediti da Aziende Socio-Sanitarie Territoriali della Regione	SAN	Fattura	FAEL2019347	16/7/2019	PRESTAZIONI SANITARIE DEL 30/05/2019 SIG.RA P.O. (P.O. GALLARATE).	711	4,294	710		SAN
20204010030040	1.20.20.40.010.030.21.000	Crediti da Aziende Socio-Sanitarie Territoriali della Regione	SAN	Fattura	FAEL2019347	16/7/2019	PRESTAZIONI SANITARIE DEL 30/05/2019 SIG.RA P.O. (P.O. GALLARATE).	711	2	710		SAN
20204010030040	1.20.20.40.010.030.21.000	Crediti da Aziende Socio-Sanitarie Territoriali della Regione	SAN	Fattura	FAEL2019348	16/7/2019	PRESTAZIONI SANITARIE DEL 13/06/2019 PER SIG. T.P. (P.O. GALLARATE).	711	3,674	710		SAN
20204010030040	1.20.20.40.010.030.21.000	Crediti da Aziende Socio-Sanitarie Territoriali della Regione	SAN	Fattura	FAEL2019348	16/7/2019	PRESTAZIONI SANITARIE DEL 13/06/2019 PER SIG. T.P. (P.O. GALLARATE).	711	808	710		SAN
20204010030040	1.20.20.40.010.030.21.000	Crediti da Aziende Socio-Sanitarie Territoriali della Regione	SAN	Fattura	FAEL2019348	16/7/2019	PRESTAZIONI SANITARIE DEL 13/06/2019 PER SIG. T.P. (P.O. GALLARATE).	711	2	710		SAN
20204010030040	1.20.20.40.010.030.21.000	Crediti da Aziende Socio-Sanitarie Territoriali della Regione	SAN	Fattura	FAEL2019349	16/7/2019	GIUGNO 2019 ATT IN CONVENZIONE F.O.	711	1,500	710		SAN
20204010030040	1.20.20.40.010.030.21.000	Crediti da Aziende Socio-Sanitarie Territoriali della Regione	SAN	Fattura	FAEL2019349	16/7/2019	GIUGNO 2019 ATT IN CONVENZIONE F.O.	711	2	710		SAN
20204010030040	1.20.20.40.010.030.21.000	Crediti da Aziende Socio-Sanitarie Territoriali della Regione	SAN	Fattura	FAEL2019350	16/7/2019	GIUGNO 2019 ATT IN CONVENZIONE F.O	711	900	710		SAN
20204010030040	1.20.20.40.010.030.21.000	Crediti da Aziende Socio-Sanitarie Territoriali della Regione	SAN	Fattura	FAEL2019350	16/7/2019	GIUGNO 2019 ATT IN CONVENZIONE F.O	711	2	710		SAN
20204010030040	1.20.20.40.010.030.21.000	Crediti da Aziende Socio-Sanitarie Territoriali della Regione	SAN	Fattura	FAEL2019374	12/8/2019	GIUGNO 2019. ATTIVITA' IN CONVENZIONE IN ORARIO SERT. BUSTO	711	4,037	710		SAN
20204010030040	1.20.20.40.010.030.21.000	Crediti da Aziende Socio-Sanitarie Territoriali della Regione	SAN	Fattura	FAEL2019374	12/8/2019	GIUGNO 2019. ATTIVITA' IN CONVENZIONE IN ORARIO SERT. BUSTO	711	2	710		SAN
20204010030040	1.20.20.40.010.030.21.000	Crediti da Aziende Socio-Sanitarie Territoriali della Regione	SAN	Fattura	FAEL2019375	12/8/2019	GIOUGNO 2019. ATTIVITA' IN CONVENZIONE IN ORARIO SERT. GALLARATE.	711	9,760	710		SAN
20204010030040	1.20.20.40.010.030.21.000	Crediti da Aziende Socio-Sanitarie Territoriali della Regione	SAN	Fattura	FAEL2019375	12/8/2019	GIOUGNO 2019. ATTIVITA' IN CONVENZIONE IN ORARIO SERT. GALLARATE.	711	2	710		SAN
20204010030040	1.20.20.40.010.030.21.000	Crediti da Aziende Socio-Sanitarie Territoriali della Regione	SAN	Fattura	FAEL2019376	12/8/2019	GIUGNO 2019. ATTIVITA' IN CONVENZIONE IN ORARIO SERT. SARONNO.	711	7,590	710		SAN
20204010030040	1.20.20.40.010.030.21.000	Crediti da Aziende Socio-Sanitarie Territoriali della Regione	SAN	Fattura	FAEL2019376	12/8/2019	GIUGNO 2019. ATTIVITA' IN CONVENZIONE IN ORARIO SERT. SARONNO.	711	2	710		SAN
20204010030040	1.20.20.40.010.030.21.000	Crediti da Aziende Socio-Sanitarie Territoriali della Regione	SAN	Fattura	FAEL2019377	12/8/2019	GIUGNO 2019. ATTIVITA' IN CONVENZIONE IN ORARIO CARCERE	711	120	710		SAN
20204010030040	1.20.20.40.010.030.21.000	Crediti da Aziende Socio-Sanitarie Territoriali della Regione	SAN	Fattura	FAEL2019377	12/8/2019	GIUGNO 2019. ATTIVITA' IN CONVENZIONE IN ORARIO CARCERE	711	2	710		SAN
20204010030040	1.20.20.40.010.030.21.000	Crediti da Aziende Socio-Sanitarie Territoriali della Regione	SAN	Fattura	FAEL2019380	13/8/2019	GIUGNO-LUGUO 2019. ATTIVITA' IN CONV. IN ORARIO (P.O. BUSTO).	711	6,822	710		SAN
20204010030040	1.20.20.40.010.030.21.000	Crediti da Aziende Socio-Sanitarie Territoriali della Regione	SAN	Fattura	FAEL2019380	13/8/2019	GIUGNO-LUGUO 2019. ATTIVITA' IN CONV. IN ORARIO (P.O. BUSTO).	711	109	710		SAN
20204010030040	1.20.20.40.010.030.21.000	Crediti da Aziende Socio-Sanitarie Territoriali della Regione	SAN	Fattura	FAEL2019380	13/8/2019	GIUGNO-LUGUO 2019. ATTIVITA' IN CONV. IN ORARIO (P.O. BUSTO).	711	2	710		SAN
20204010030040	1.20.20.40.010.030.21.000	Crediti da Aziende Socio-Sanitarie Territoriali della Regione	SAN	Fattura	FAEL2019381	13/8/2019	GIUGNO 2019. PREST. SANITARIE PER ACCERTAMENTI (P.O. GALLARATE)	711	1,088	710		SAN
20204010030040	1.20.20.40.010.030.21.000	Crediti da Aziende Socio-Sanitarie Territoriali della Regione	SAN	Fattura	FAEL2019381	13/8/2019	GIUGNO 2019. PREST. SANITARIE PER ACCERTAMENTI (P.O. GALLARATE)	711	2	710		SAN
20204010030040	1.20.20.40.010.030.21.000	Crediti da Aziende Socio-Sanitarie Territoriali della Regione	SAN	Fattura	FAEL2019382	13/8/2019	GIUGNO 2019. PREST. SANITARIE PER ACCERTAMENTI (P.O. SARONNO)	711	1,051	710		SAN
20204010030040	1.20.20.40.010.030.21.000	Crediti da Aziende Socio-Sanitarie Territoriali della Regione	SAN	Fattura	FAEL2019382	13/8/2019	GIUGNO 2019. PREST. SANITARIE PER ACCERTAMENTI (P.O. SARONNO)	711	2	710		SAN
20204010030040	1.20.20.40.010.030.21.000	Crediti da Aziende Socio-Sanitarie Territoriali della Regione	SAN	Fattura	FAEL2019383	13/8/2019	GIUGNO 2019. PREST. SANITARIE PER ACCERTAMENTI (P.O. SOMMA)	711	339	710		SAN
20204010030040	1.20.20.40.010.030.21.000	Crediti da Aziende Socio-Sanitarie Territoriali della Regione	SAN	Fattura	FAEL2019383	13/8/2019	GIUGNO 2019. PREST. SANITARIE PER ACCERTAMENTI (P.O. SOMMA)	711	2	710		SAN
20204010030040	1.20.20.40.010.030.21.000	Crediti da Aziende Socio-Sanitarie Territoriali della Regione	SAN	Fattura	FAEL2019394	27/8/2019	CESSIONE EMOCOMPONENTI II TRIMESTRE 2019NOTA AREU 134/2019 SRC.	711	2	710		SAN
20204010030040	1.20.20.40.010.030.21.000	Crediti da Aziende Socio-Sanitarie Territoriali della Regione	SAN	Fattura	FAEL2019394	27/8/2019	CESSIONE EMOCOMPONENTI II TRIMESTRE 2019NOTA AREU 134/2019 SRC.	711	8,869	710		SAN
20204010030040	1.20.20.40.010.030.21.000	Crediti da Aziende Socio-Sanitarie Territoriali della Regione	SAN	Fattura	FAEL2019394	27/8/2019	CESSIONE EMOCOMPONENTI II TRIMESTRE 2019NOTA AREU 134/2019 SRC.	711	764,373	710		SAN
20204010030040	1.20.20.40.010.030.21.000	Crediti da Aziende Socio-Sanitarie Territoriali della Regione	SAN	Fattura	FAEL2019398	27/8/2019	CESSIONE EMOCOMPONENTI II TRIMESTRE 2019NOTA AREU 134/2019 SRC.	711	2,715	710		SAN
20204010030040	1.20.20.40.010.030.21.000	Crediti da Aziende Socio-Sanitarie Territoriali della Regione	SAN	Fattura	FAEL2019398	27/8/2019	CESSIONE EMOCOMPONENTI II TRIMESTRE 2019NOTA AREU 134/2019 SRC.	711	2	710		SAN
20204010030040	1.20.20.40.010.030.21.000	Crediti da Aziende Socio-Sanitarie Territoriali della Regione	SAN	Fattura	FAEL2019398	27/8/2019	CESSIONE EMOCOMPONENTI II TRIMESTRE 2019NOTA AREU 134/2019 SRC.	711	3,801	710		SAN

PRESCOLIDATA

20204010030040	1.20.20.40.010.030.21.000	Crediti da Aziende Socio-Sanitarie Territoriali della Regione	SAN	Fattura	FAEL2019401	27/8/2019	28/01/2019. PRESTAZIONI SANITARIE PER ACCERTAMENTI SIG.RA R.G.	711	3,905	710		SAN
20204010030040	1.20.20.40.010.030.21.000	Crediti da Aziende Socio-Sanitarie Territoriali della Regione	SAN	Fattura	FAEL2019401	27/8/2019	28/01/2019. PRESTAZIONI SANITARIE PER ACCERTAMENTI SIG.RA R.G.	711	648	710		SAN
20204010030040	1.20.20.40.010.030.21.000	Crediti da Aziende Socio-Sanitarie Territoriali della Regione	SAN	Fattura	FAEL2019401	27/8/2019	28/01/2019. PRESTAZIONI SANITARIE PER ACCERTAMENTI SIG.RA R.G.	711	2	710		SAN
20204010030040	1.20.20.40.010.030.21.000	Crediti da Aziende Socio-Sanitarie Territoriali della Regione	SAN	Fattura	FAEL2019402	27/8/2019	19/03/2019. PRESTAZIONI SANITARIE PER ACCERTAMENTI SIG.RA F.A.	711	4,622	710		SAN
20204010030040	1.20.20.40.010.030.21.000	Crediti da Aziende Socio-Sanitarie Territoriali della Regione	SAN	Fattura	FAEL2019402	27/8/2019	19/03/2019. PRESTAZIONI SANITARIE PER ACCERTAMENTI SIG.RA F.A.	711	2	710		SAN
20204010030040	1.20.20.40.010.030.21.000	Crediti da Aziende Socio-Sanitarie Territoriali della Regione	SAN	Fattura	FAEL2019403	27/8/2019	08/05/2019. PRESTAZIONI SANIITARIE PER ACCERTAMENTI SIG.RA C.M.	711	4,525	710		SAN
20204010030040	1.20.20.40.010.030.21.000	Crediti da Aziende Socio-Sanitarie Territoriali della Regione	SAN	Fattura	FAEL2019403	27/8/2019	08/05/2019. PRESTAZIONI SANIITARIE PER ACCERTAMENTI SIG.RA C.M.	711	2	710		SAN
20204010030040	1.20.20.40.010.030.21.000	Crediti da Aziende Socio-Sanitarie Territoriali della Regione	SAN	Fattura	FAEL2019404	27/8/2019	15/05/2019. PRESTAZIONI SANITARIE PER ACCERTAMENTI SIG.RA G.M.	711	5,242	710		SAN
20204010030040	1.20.20.40.010.030.21.000	Crediti da Aziende Socio-Sanitarie Territoriali della Regione	SAN	Fattura	FAEL2019404	27/8/2019	15/05/2019. PRESTAZIONI SANITARIE PER ACCERTAMENTI SIG.RA G.M.	711	2	710		SAN
20204010030040	1.20.20.40.010.030.21.000	Crediti da Aziende Socio-Sanitarie Territoriali della Regione	SAN	Fattura	FAEL2019405	27/8/2019	05/04/2019. PRESTAZIONI SANITARIE PER ACCERTAMENTI SIG. S.F.	711	4,622	710		SAN
20204010030040	1.20.20.40.010.030.21.000	Crediti da Aziende Socio-Sanitarie Territoriali della Regione	SAN	Fattura	FAEL2019405	27/8/2019	05/04/2019. PRESTAZIONI SANITARIE PER ACCERTAMENTI SIG. S.F.	711	648	710		SAN
20204010030040	1.20.20.40.010.030.21.000	Crediti da Aziende Socio-Sanitarie Territoriali della Regione	SAN	Fattura	FAEL2019405	27/8/2019	05/04/2019. PRESTAZIONI SANITARIE PER ACCERTAMENTI SIG. S.F.	711	2	710		SAN
20204010030040	1.20.20.40.010.030.21.000	Crediti da Aziende Socio-Sanitarie Territoriali della Regione	SAN	Fattura	FAEL2019406	27/8/2019	12/06/2019. PRESTAZIONI SANITARIE PER ACCERTAMENTI SIG. C.R.	711	4,650	710		SAN
20204010030040	1.20.20.40.010.030.21.000	Crediti da Aziende Socio-Sanitarie Territoriali della Regione	SAN	Fattura	FAEL2019406	27/8/2019	12/06/2019. PRESTAZIONI SANITARIE PER ACCERTAMENTI SIG. C.R.	711	2	710		SAN
20204010030040	1.20.20.40.010.030.21.000	Crediti da Aziende Socio-Sanitarie Territoriali della Regione	SAN	Fattura	FAEL2019407	28/8/2019	LUGLIO 2019. ATTIVITA' IN CONVENZIONE D.O. SERT. BUSTO ARSIZIO.	711	4,976	710		SAN
20204010030040	1.20.20.40.010.030.21.000	Crediti da Aziende Socio-Sanitarie Territoriali della Regione	SAN	Fattura	FAEL2019407	28/8/2019	LUGLIO 2019. ATTIVITA' IN CONVENZIONE D.O. SERT. BUSTO ARSIZIO.	711	2	710		SAN
20204010030040	1.20.20.40.010.030.21.000	Crediti da Aziende Socio-Sanitarie Territoriali della Regione	SAN	Fattura	FAEL2019408	28/8/2019	LUGLIO 2019. ATTIVITA' IN CONVENZIONE D.O. SERT. GALLARATE.	711	9,621	710		SAN
20204010030040	1.20.20.40.010.030.21.000	Crediti da Aziende Socio-Sanitarie Territoriali della Regione	SAN	Fattura	FAEL2019408	28/8/2019	LUGLIO 2019. ATTIVITA' IN CONVENZIONE D.O. SERT. GALLARATE.	711	2	710		SAN
20204010030040	1.20.20.40.010.030.21.000	Crediti da Aziende Socio-Sanitarie Territoriali della Regione	SAN	Fattura	FAEL2019409	28/8/2019	LUGLIO 2019. ATTIVITA' IN CONVENZIONE D.O. SERT. SARONNO.	711	8,514	710		SAN
20204010030040	1.20.20.40.010.030.21.000	Crediti da Aziende Socio-Sanitarie Territoriali della Regione	SAN	Fattura	FAEL2019409	28/8/2019	LUGLIO 2019. ATTIVITA' IN CONVENZIONE D.O. SERT. SARONNO.	711	2	710		SAN
20204010030040	1.20.20.40.010.030.21.000	Crediti da Aziende Socio-Sanitarie Territoriali della Regione	SAN	Fattura	FAEL2019410	28/8/2019	LUGLIO 2019. ATTIVITA' IN CONVENZIONE IN ORARIO CARCERE.	711	261	710		SAN
20204010030040	1.20.20.40.010.030.21.000	Crediti da Aziende Socio-Sanitarie Territoriali della Regione	SAN	Fattura	FAEL2019410	28/8/2019	LUGLIO 2019. ATTIVITA' IN CONVENZIONE IN ORARIO CARCERE.	711	2	710		SAN
20204010030040	1.20.20.40.010.030.21.000	Crediti da Aziende Socio-Sanitarie Territoriali della Regione	SAN	Fattura	FAEL2019411	29/8/2019	LUGLIO 2019. ATTIVITA' IN CONVENZIONE IN ORARIO P.O. BUSTO ARSIZIO.	711	1,617	710		SAN
20204010030040	1.20.20.40.010.030.21.000	Crediti da Aziende Socio-Sanitarie Territoriali della Regione	SAN	Fattura	FAEL2019411	29/8/2019	LUGLIO 2019. ATTIVITA' IN CONVENZIONE IN ORARIO P.O. BUSTO ARSIZIO.	711	2	710		SAN
20204010030040	1.20.20.40.010.030.21.000	Crediti da Aziende Socio-Sanitarie Territoriali della Regione	SAN	Fattura	FAEL2019412	29/8/2019	LUGLIO 2019. ATTIVITA' IN CONVENZIONE IN ORARIO P.O. GALLARATE.	711	772	710		SAN
20204010030040	1.20.20.40.010.030.21.000	Crediti da Aziende Socio-Sanitarie Territoriali della Regione	SAN	Fattura	FAEL2019412	29/8/2019	LUGLIO 2019. ATTIVITA' IN CONVENZIONE IN ORARIO P.O. GALLARATE.	711	2	710		SAN
20204010030040	1.20.20.40.010.030.21.000	Crediti da Aziende Socio-Sanitarie Territoriali della Regione	SAN	Fattura	FAEL2019413	29/8/2019	LUGLIO 2019. ATTIVITA' IN CONVENZIONE IN ORARIO P.O. SARONNO.	711	184	710		SAN
20204010030040	1.20.20.40.010.030.21.000	Crediti da Aziende Socio-Sanitarie Territoriali della Regione	SAN	Fattura	FAEL2019413	29/8/2019	LUGLIO 2019. ATTIVITA' IN CONVENZIONE IN ORARIO P.O. SARONNO.	711	2	710		SAN
20204010030040	1.20.20.40.010.030.21.000	Crediti da Aziende Socio-Sanitarie Territoriali della Regione	SAN	Fattura	FAEL2019437	12/9/2019	LUGLIO 2019 ATT IN CONVENZIONE F.O.	711	900	710		SAN
20204010030040	1.20.20.40.010.030.21.000	Crediti da Aziende Socio-Sanitarie Territoriali della Regione	SAN	Fattura	FAEL2019437	12/9/2019	LUGLIO 2019 ATT IN CONVENZIONE F.O.	711	2	710		SAN
20204010030040	1.20.20.40.010.030.21.000	Crediti da Aziende Socio-Sanitarie Territoriali della Regione	SAN	Fattura	FAEL2019438	12/9/2019	LUGLIO 2019 ATT IN CONVENZIONE F.O.	711	100	710		SAN
20204010030040	1.20.20.40.010.030.21.000	Crediti da Aziende Socio-Sanitarie Territoriali della Regione	SAN	Fattura	FAEL2019438	12/9/2019	LUGLIO 2019 ATT IN CONVENZIONE F.O.	711	2	710		SAN
20204010030040	1.20.20.40.010.030.21.000	Crediti da Aziende Socio-Sanitarie Territoriali della Regione	SAN	Fattura	FAEL2019449	2/10/2019	ANNO 2019. PRESTAZIONI SANITARIE PER ACCERTAMENTI SIG.RA M.L.	711	598	710		SAN
20204010030040	1.20.20.40.010.030.21.000	Crediti da Aziende Socio-Sanitarie Territoriali della Regione	SAN	Fattura	FAEL2019449	2/10/2019	ANNO 2019. PRESTAZIONI SANITARIE PER ACCERTAMENTI SIG.RA M.L.	711	2	710		SAN
20204010030040	1.20.20.40.010.030.21.000	Crediti da Aziende Socio-Sanitarie Territoriali della Regione	SAN	Fattura	FAEL2019452	2/10/2019	ATTIVITA' IN CONV. D.O. AGOSTO 2019 SERT. BUSTO (ELENCO ALLEGATO)	711	4,729	710		SAN
20204010030040	1.20.20.40.010.030.21.000	Crediti da Aziende Socio-Sanitarie Territoriali della Regione	SAN	Fattura	FAEL2019452	2/10/2019	ATTIVITA' IN CONV. D.O. AGOSTO 2019 SERT. BUSTO (ELENCO ALLEGATO)	711	2	710		SAN
20204010030040	1.20.20.40.010.030.21.000	Crediti da Aziende Socio-Sanitarie Territoriali della Regione	SAN	Fattura	FAEL2019457	2/10/2019	ATTIVITA' IN CONV. D.O. AGOSTO 2019 SERT. GALLARATE.	711	8,682	710		SAN
20204010030040	1.20.20.40.010.030.21.000	Crediti da Aziende Socio-Sanitarie Territoriali della Regione	SAN	Fattura	FAEL2019457	2/10/2019	ATTIVITA' IN CONV. D.O. AGOSTO 2019 SERT. GALLARATE.	711	2	710		SAN

PROPRIETÀ DI ASSOLOMBARDA

20204010030040	1.20.20.40.010.030.21.000	Crediti da Aziende Socio-Sanitarie Territoriali della Regione	SAN	Fattura	FAEL2019458	2/10/2019	ATTIVITA' IN CONV. D.O. AGOSTO 2019 SERT. SARONNO.	711	7,928	710		SAN
20204010030040	1.20.20.40.010.030.21.000	Crediti da Aziende Socio-Sanitarie Territoriali della Regione	SAN	Fattura	FAEL2019458	2/10/2019	ATTIVITA' IN CONV. D.O. AGOSTO 2019 SERT. SARONNO.	711	2	710		SAN
20204010030040	1.20.20.40.010.030.21.000	Crediti da Aziende Socio-Sanitarie Territoriali della Regione	SAN	Fattura	FAEL2019460	2/10/2019	ATTIVITA' IN CONV. D.O. AGOSTO 2019 CARCERE.	711	581	710		SAN
20204010030040	1.20.20.40.010.030.21.000	Crediti da Aziende Socio-Sanitarie Territoriali della Regione	SAN	Fattura	FAEL2019460	2/10/2019	ATTIVITA' IN CONV. D.O. AGOSTO 2019 CARCERE.	711	2	710		SAN
20204010030040	1.20.20.40.010.030.21.000	Crediti da Aziende Socio-Sanitarie Territoriali della Regione	SAN	Fattura	FAEL2019472	23/10/2019	13/08/2019. PRESTAZIONI SANITARIE PER SIG.RA I.R. P.O. BUSTO	711	96	710		SAN
20204010030040	1.20.20.40.010.030.21.000	Crediti da Aziende Socio-Sanitarie Territoriali della Regione	SAN	Fattura	FAEL2019472	23/10/2019	13/08/2019. PRESTAZIONI SANITARIE PER SIG.RA I.R. P.O. BUSTO	711	2	710		SAN
20204010030040	1.20.20.40.010.030.21.000	Crediti da Aziende Socio-Sanitarie Territoriali della Regione	SAN	Fattura	FAEL2019473	24/10/2019	14/06/2019. PRESTAZIONI SANITARIE PER ACCERTAMENTI SIG. M.L.	711	1,578	710		SAN
20204010030040	1.20.20.40.010.030.21.000	Crediti da Aziende Socio-Sanitarie Territoriali della Regione	SAN	Fattura	FAEL2019474	24/10/2019	13/09/2019. PRESTAZIONI SANITARIE PER ACCERTAMENTI SIG. C.M.	711	1,345	710		SAN
20204010030040	1.20.20.40.010.030.21.000	Crediti da Aziende Socio-Sanitarie Territoriali della Regione	SAN	Fattura	FAEL2019474	24/10/2019	13/09/2019. PRESTAZIONI SANITARIE PER ACCERTAMENTI SIG. C.M.	711	2	710		SAN
20204010030040	1.20.20.40.010.030.21.000	Crediti da Aziende Socio-Sanitarie Territoriali della Regione	SAN	Fattura	FAEL2019475	24/10/2019	AGOSTO 2019. ATTIVITA' IN CONVENZIONE IN ORARIO P.O. BUSTO.	711	1,259	710		SAN
20204010030040	1.20.20.40.010.030.21.000	Crediti da Aziende Socio-Sanitarie Territoriali della Regione	SAN	Fattura	FAEL2019475	24/10/2019	AGOSTO 2019. ATTIVITA' IN CONVENZIONE IN ORARIO P.O. BUSTO.	711	2	710		SAN
20204010030040	1.20.20.40.010.030.21.000	Crediti da Aziende Socio-Sanitarie Territoriali della Regione	SAN	Fattura	FAEL2019476	24/10/2019	AGOSTO 2019. ATTIVITA' IN CONVENZIONE IN ORARIO P.O. GALLARATE.	711	107	710		SAN
20204010030040	1.20.20.40.010.030.21.000	Crediti da Aziende Socio-Sanitarie Territoriali della Regione	SAN	Fattura	FAEL2019476	24/10/2019	AGOSTO 2019. ATTIVITA' IN CONVENZIONE IN ORARIO P.O. GALLARATE.	711	2	710		SAN
20204010030040	1.20.20.40.010.030.21.000	Crediti da Aziende Socio-Sanitarie Territoriali della Regione	SAN	Fattura	FAEL2019477	24/10/2019	AGOSTO 2019. ATTIVITA' IN CONVENZIONE IN ORARIO P.O. SARONNO	711	345	710		SAN
20204010030040	1.20.20.40.010.030.21.000	Crediti da Aziende Socio-Sanitarie Territoriali della Regione	SAN	Fattura	FAEL2019477	24/10/2019	AGOSTO 2019. ATTIVITA' IN CONVENZIONE IN ORARIO P.O. SARONNO	711	2	710		SAN
20204010030040	1.20.20.40.010.030.21.000	Crediti da Aziende Socio-Sanitarie Territoriali della Regione	SAN	Fattura	FAEL2019478	24/10/2019	SETTEMBRE 2019. ATTIVITA' IN CONVENZIONEIN ORARIO P.O. BUSTO.	711	1,000	710		SAN
20204010030040	1.20.20.40.010.030.21.000	Crediti da Aziende Socio-Sanitarie Territoriali della Regione	SAN	Fattura	FAEL2019478	24/10/2019	SETTEMBRE 2019. ATTIVITA' IN CONVENZIONEIN ORARIO P.O. BUSTO.	711	2	710		SAN
20204010030040	1.20.20.40.010.030.21.000	Crediti da Aziende Socio-Sanitarie Territoriali della Regione	SAN	Fattura	FAEL2019479	24/10/2019	SETTEMBRE 2019. ATTIVITA' IN CONVENZIONEIN ORARIO P.O. GALLARATE.	711	617	710		SAN
20204010030040	1.20.20.40.010.030.21.000	Crediti da Aziende Socio-Sanitarie Territoriali della Regione	SAN	Fattura	FAEL2019479	24/10/2019	SETTEMBRE 2019. ATTIVITA' IN CONVENZIONEIN ORARIO P.O. GALLARATE.	711	2	710		SAN
20204010030040	1.20.20.40.010.030.21.000	Crediti da Aziende Socio-Sanitarie Territoriali della Regione	SAN	Fattura	FAEL2019484	24/10/2019	AGOSTO-SETTEMBRE 2019. ATTIVITA' IN CONVENZIONE IN ORARIO	711	3,478	710		SAN
20204010030040	1.20.20.40.010.030.21.000	Crediti da Aziende Socio-Sanitarie Territoriali della Regione	SAN	Fattura	FAEL2019484	24/10/2019	AGOSTO-SETTEMBRE 2019. ATTIVITA' IN CONVENZIONE IN ORARIO	711	2	710		SAN
20204010030040	1.20.20.40.010.030.21.000	Crediti da Aziende Socio-Sanitarie Territoriali della Regione	SAN	Fattura	FAEL2019486	24/10/2019	SETTEMBRE 2019. ATTIVITA' IN CONVENZIONEIN ORARIO SERT. BUSTO ARSIZIO.	711	5,067	710		SAN
20204010030040	1.20.20.40.010.030.21.000	Crediti da Aziende Socio-Sanitarie Territoriali della Regione	SAN	Fattura	FAEL2019486	24/10/2019	SETTEMBRE 2019. ATTIVITA' IN CONVENZIONEIN ORARIO SERT. BUSTO ARSIZIO.	711	2	710		SAN
20204010030040	1.20.20.40.010.030.21.000	Crediti da Aziende Socio-Sanitarie Territoriali della Regione	SAN	Fattura	FAEL2019488	24/10/2019	SETTEMBRE 2019. ATTIVITA' IN CONVENZIONEIN ORARIO SERT. GALLARATE	711	11,131	710		SAN
20204010030040	1.20.20.40.010.030.21.000	Crediti da Aziende Socio-Sanitarie Territoriali della Regione	SAN	Fattura	FAEL2019488	24/10/2019	SETTEMBRE 2019. ATTIVITA' IN CONVENZIONEIN ORARIO SERT. GALLARATE	711	2	710		SAN
20204010030040	1.20.20.40.010.030.21.000	Crediti da Aziende Socio-Sanitarie Territoriali della Regione	SAN	Fattura	FAEL2019490	24/10/2019	SETTEMBRE 2019. ATTIVITA' IN CONVENZIONEIN ORARIO SERT. SARONNO	711	8,356	710		SAN
20204010030040	1.20.20.40.010.030.21.000	Crediti da Aziende Socio-Sanitarie Territoriali della Regione	SAN	Fattura	FAEL2019490	24/10/2019	SETTEMBRE 2019. ATTIVITA' IN CONVENZIONEIN ORARIO SERT. SARONNO	711	2	710		SAN
20204010030040	1.20.20.40.010.030.21.000	Crediti da Aziende Socio-Sanitarie Territoriali della Regione	SAN	Fattura	FAEL2019491	24/10/2019	SETTEMBRE 2019. ATTIVITA' IN CONVENZIONEIN ORARIO CARCERI	711	261	710		SAN
20204010030040	1.20.20.40.010.030.21.000	Crediti da Aziende Socio-Sanitarie Territoriali della Regione	SAN	Fattura	FAEL2019491	24/10/2019	SETTEMBRE 2019. ATTIVITA' IN CONVENZIONEIN ORARIO CARCERI	711	2	710		SAN
20204010030040	1.20.20.40.010.030.21.000	Crediti da Aziende Socio-Sanitarie Territoriali della Regione	SAN	Fattura	FACE201920	25/10/2019	SERV RESO DALLA DITTA C.M.SERVICE S.R.L GIU - LUG - AGO - SETT- OTT2019	711	2	710		SAN
20204010030040	1.20.20.40.010.030.21.000	Crediti da Aziende Socio-Sanitarie Territoriali della Regione	SAN	Fattura	FACE201920	25/10/2019	SERV RESO DALLA DITTA C.M.SERVICE S.R.L GIU - LUG - AGO - SETT- OTT2019	711	2,053	710		SAN
20204010030040	1.20.20.40.010.030.21.000	Crediti da Aziende Socio-Sanitarie Territoriali della Regione	SAN	Fattura	FAEL2019502	5/11/2019	SETT 2019 PRODUZIONE DI GALENICI STERILI	711	74	710		SAN
20204010030040	1.20.20.40.010.030.21.000	Crediti da Aziende Socio-Sanitarie Territoriali della Regione	SAN	Fattura	FAEL2019521	8/11/2019	OTTOBRE 2019 ATT IN CONVENZIONE F.O.	711	100	710		SAN
20204010030040	1.20.20.40.010.030.21.000	Crediti da Aziende Socio-Sanitarie Territoriali della Regione	SAN	Fattura	FAEL2019521	8/11/2019	OTTOBRE 2019 ATT IN CONVENZIONE F.O.	711	2	710		SAN
20204010030040	1.20.20.40.010.030.21.000	Crediti da Aziende Socio-Sanitarie Territoriali della Regione	SAN	Fattura	FAEL2019522	8/11/2019	OTTOBRE 2019 ATT IN CONVENZIONE F.O.	711	100	710		SAN
20204010030040	1.20.20.40.010.030.21.000	Crediti da Aziende Socio-Sanitarie Territoriali della Regione	SAN	Fattura	FAEL2019522	8/11/2019	OTTOBRE 2019 ATT IN CONVENZIONE F.O.	711	2	710		SAN
20204010030040	1.20.20.40.010.030.21.000	Crediti da Aziende Socio-Sanitarie Territoriali della Regione	SAN	Fattura	FAEL2019531	13/11/2019	SETTEMBRE 2019. PRESTAZIONI SANITARIE PER ACCERTAMENTI (P.O. BUSTO).	711	180	710		SAN
20204010030040	1.20.20.40.010.030.21.000	Crediti da Aziende Socio-Sanitarie Territoriali della Regione	SAN	Fattura	FAEL2019531	13/11/2019	SETTEMBRE 2019. PRESTAZIONI SANITARIE PER ACCERTAMENTI (P.O. BUSTO).	711	2	710		SAN

PRESCIDIA

20204010030040	1.20.20.40.010.030.21.000	Crediti da Aziende Socio-Sanitarie Territoriali della Regione	SAN	Fattura	FAEL2019536	15/11/2019	OTTOBRE 2019. ATTIVITA' IN CONVENZIONE IN ORARIO P.O. BUSTO	711	2,309	710		SAN
20204010030040	1.20.20.40.010.030.21.000	Crediti da Aziende Socio-Sanitarie Territoriali della Regione	SAN	Fattura	FAEL2019536	15/11/2019	OTTOBRE 2019. ATTIVITA' IN CONVENZIONE IN ORARIO P.O. BUSTO	711	2	710		SAN
20204010030040	1.20.20.40.010.030.21.000	Crediti da Aziende Socio-Sanitarie Territoriali della Regione	SAN	Fattura	FAEL2019537	15/11/2019	OTTOBRE 2019. ATTIVITA' IN CONVENZIONE IN ORARIO P.O. GALLARATE.	711	665	710		SAN
20204010030040	1.20.20.40.010.030.21.000	Crediti da Aziende Socio-Sanitarie Territoriali della Regione	SAN	Fattura	FAEL2019537	15/11/2019	OTTOBRE 2019. ATTIVITA' IN CONVENZIONE IN ORARIO P.O. GALLARATE.	711	2	710		SAN
20204010030040	1.20.20.40.010.030.21.000	Crediti da Aziende Socio-Sanitarie Territoriali della Regione	SAN	Fattura	FAEL2019538	15/11/2019	OTTOBRE 2019. ATTIVITA' IN CONVENZIONE IN ORARIO P.O. SARONNO	711	235	710		SAN
20204010030040	1.20.20.40.010.030.21.000	Crediti da Aziende Socio-Sanitarie Territoriali della Regione	SAN	Fattura	FAEL2019538	15/11/2019	OTTOBRE 2019. ATTIVITA' IN CONVENZIONE IN ORARIO P.O. SARONNO	711	2	710		SAN
20204010030040	1.20.20.40.010.030.21.000	Crediti da Aziende Socio-Sanitarie Territoriali della Regione	SAN	Fattura	FACE201925	19/11/2019	OTT 2019 ATT IN CONVENZIONE IN ORARIO	711	74	710		SAN
20204010030040	1.20.20.40.010.030.21.000	Crediti da Aziende Socio-Sanitarie Territoriali della Regione	SAN	Nota credito	FACE201928	28/11/2019	NOTA DI CREDITO SU FT. FACE 20 DEL 25/10/2019	711	-2	710		SAN
20204010030040	1.20.20.40.010.030.21.000	Crediti da Aziende Socio-Sanitarie Territoriali della Regione	SAN	Fattura	FAEL2019570	3/12/2019	III TRIMESTRE 2019. CESSIONE EMOCOMPONENTI NOTA AREU 233/19 SRC.	711	751,148	710		SAN
20204010030040	1.20.20.40.010.030.21.000	Crediti da Aziende Socio-Sanitarie Territoriali della Regione	SAN	Fattura	FAEL2019570	3/12/2019	III TRIMESTRE 2019. CESSIONE EMOCOMPONENTI NOTA AREU 233/19 SRC.	711	2	710		SAN
20204010030040	1.20.20.40.010.030.21.000	Crediti da Aziende Socio-Sanitarie Territoriali della Regione	SAN	Fattura	FAEL2019576	5/12/2019	OTTOBRE 2019. ATTIVITA' IN CONVENZIONE IN ORARIO SERT. DI BUSTO	711	5,235	710		SAN
20204010030040	1.20.20.40.010.030.21.000	Crediti da Aziende Socio-Sanitarie Territoriali della Regione	SAN	Fattura	FAEL2019576	5/12/2019	OTTOBRE 2019. ATTIVITA' IN CONVENZIONE IN ORARIO SERT. DI BUSTO	711	2	710		SAN
20204010030040	1.20.20.40.010.030.21.000	Crediti da Aziende Socio-Sanitarie Territoriali della Regione	SAN	Fattura	FAEL2019577	5/12/2019	OTTOBRE 2019. ATTIVITA' IN CONVENZIONE IN ORARIO SERT. GALLARATE	711	12,383	710		SAN
20204010030040	1.20.20.40.010.030.21.000	Crediti da Aziende Socio-Sanitarie Territoriali della Regione	SAN	Fattura	FAEL2019577	5/12/2019	OTTOBRE 2019. ATTIVITA' IN CONVENZIONE IN ORARIO SERT. GALLARATE	711	2	710		SAN
20204010030040	1.20.20.40.010.030.21.000	Crediti da Aziende Socio-Sanitarie Territoriali della Regione	SAN	Fattura	FAEL2019578	5/12/2019	OTTOBRE 2019. ATTIVITA' IN CONVENZIONE IN ORARIO SERT. SARONNO	711	9,396	710		SAN
20204010030040	1.20.20.40.010.030.21.000	Crediti da Aziende Socio-Sanitarie Territoriali della Regione	SAN	Fattura	FAEL2019578	5/12/2019	OTTOBRE 2019. ATTIVITA' IN CONVENZIONE IN ORARIO SERT. SARONNO	711	2	710		SAN
20204010030040	1.20.20.40.010.030.21.000	Crediti da Aziende Socio-Sanitarie Territoriali della Regione	SAN	Fattura	FAEL2019579	5/12/2019	OTTOBRE 2019. ATTIVITA' IN CONVENZIONE IN ORARIO CARCERE	711	270	710		SAN
20204010030040	1.20.20.40.010.030.21.000	Crediti da Aziende Socio-Sanitarie Territoriali della Regione	SAN	Fattura	FAEL2019579	5/12/2019	OTTOBRE 2019. ATTIVITA' IN CONVENZIONE IN ORARIO CARCERE	711	2	710		SAN
20204010030040	1.20.20.40.010.030.21.000	Crediti da Aziende Socio-Sanitarie Territoriali della Regione	SAN	Fattura	FACE201930	11/12/2019	MAG7GIU 2019 PRODUZIONE DI GALENICI STERILI	711	34	710		SAN
20204010030040	1.20.20.40.010.030.21.000	Crediti da Aziende Socio-Sanitarie Territoriali della Regione	SAN	Fattura	FACE201931	11/12/2019	LUG/AGO 2019 PRODUZIONE DI GALENICI STERILI	711	168	710		SAN
20204010030040	1.20.20.40.010.030.21.000	Crediti da Aziende Socio-Sanitarie Territoriali della Regione	SAN	Fattura	FACE201932	11/12/2019	NOV 2019 PRODUZIONE DI GALENICI STERILI	711	34	710		SAN
20204010030040	1.20.20.40.010.030.21.000	Crediti da Aziende Socio-Sanitarie Territoriali della Regione	SAN	Fattura	FAEL2019586	23/12/2019	NOVEMBRE 2019. ATTIVITA' IN CONVENZIONE IN ORARIO SERT. BUSTO.	711	5,049	710		SAN
20204010030040	1.20.20.40.010.030.21.000	Crediti da Aziende Socio-Sanitarie Territoriali della Regione	SAN	Fattura	FAEL2019586	23/12/2019	NOVEMBRE 2019. ATTIVITA' IN CONVENZIONE IN ORARIO SERT. BUSTO.	711	2	710		SAN
20204010030040	1.20.20.40.010.030.21.000	Crediti da Aziende Socio-Sanitarie Territoriali della Regione	SAN	Fattura	FAEL2019587	23/12/2019	NOVEMBRE 2019. ATTIVITA' IN CONVENZIONE IN ORARIO SERT. GALLARATE	711	10,783	710		SAN
20204010030040	1.20.20.40.010.030.21.000	Crediti da Aziende Socio-Sanitarie Territoriali della Regione	SAN	Fattura	FAEL2019587	23/12/2019	NOVEMBRE 2019. ATTIVITA' IN CONVENZIONE IN ORARIO SERT. GALLARATE	711	2	710		SAN
20204010030040	1.20.20.40.010.030.21.000	Crediti da Aziende Socio-Sanitarie Territoriali della Regione	SAN	Fattura	FAEL2019588	23/12/2019	NOVEMBRE 2019. ATTIVITA' IN CONVENZIONE IN ORARIO SERT. SARONNO	711	7,254	710		SAN
20204010030040	1.20.20.40.010.030.21.000	Crediti da Aziende Socio-Sanitarie Territoriali della Regione	SAN	Fattura	FAEL2019588	23/12/2019	NOVEMBRE 2019. ATTIVITA' IN CONVENZIONE IN ORARIO SERT. SARONNO	711	2	710		SAN
20204010030040	1.20.20.40.010.030.21.000	Crediti da Aziende Socio-Sanitarie Territoriali della Regione	SAN	Fattura	FAEL2019589	23/12/2019	ANNO 2019. ATTIVITA' IN CONVENZIONE IN ORARIO CARCERE	711	251	710		SAN
20204010030040	1.20.20.40.010.030.21.000	Crediti da Aziende Socio-Sanitarie Territoriali della Regione	SAN	Fattura	FAEL2019589	23/12/2019	ANNO 2019. ATTIVITA' IN CONVENZIONE IN ORARIO CARCERE	711	2	710		SAN
20204010030040	1.20.20.40.010.030.21.000	Crediti da Aziende Socio-Sanitarie Territoriali della Regione	SAN	Fattura	FAEL2019590	23/12/2019	NOVEMBRE 2019. PRESTAZIONI SANITARIE PER ACCERTAMENTI P.O. BUSTO	711	253	710		SAN
20204010030040	1.20.20.40.010.030.21.000	Crediti da Aziende Socio-Sanitarie Territoriali della Regione	SAN	Fattura	FAEL2019590	23/12/2019	NOVEMBRE 2019. PRESTAZIONI SANITARIE PER ACCERTAMENTI P.O. BUSTO	711	2	710		SAN
20204010030040	1.20.20.40.010.030.21.000	Crediti da Aziende Socio-Sanitarie Territoriali della Regione	SAN	Fattura	FAEL2019591	23/12/2019	NOVEMBRE 2019. ATTIVITA' IN CONVENZIONE IN ORARIO P.O. BUSTO ARSIZIO	711	1,160	710		SAN
20204010030040	1.20.20.40.010.030.21.000	Crediti da Aziende Socio-Sanitarie Territoriali della Regione	SAN	Fattura	FAEL2019591	23/12/2019	NOVEMBRE 2019. ATTIVITA' IN CONVENZIONE IN ORARIO P.O. BUSTO ARSIZIO	711	2	710		SAN
20204010030040	1.20.20.40.010.030.21.000	Crediti da Aziende Socio-Sanitarie Territoriali della Regione	SAN	Fattura	FAEL2019592	23/12/2019	NOVEMBRE 2019. ATTIVITA' IN CONVENZIONE IN ORARIO P.O. GALLARATE	711	1,043	710		SAN
20204010030040	1.20.20.40.010.030.21.000	Crediti da Aziende Socio-Sanitarie Territoriali della Regione	SAN	Fattura	FAEL2019592	23/12/2019	NOVEMBRE 2019. ATTIVITA' IN CONVENZIONE IN ORARIO P.O. GALLARATE	711	2	710		SAN
20204010030040	1.20.20.40.010.030.21.000	Crediti da Aziende Socio-Sanitarie Territoriali della Regione	SAN	Fattura	FAEL2019596	23/12/2019	OTTOBRE-NOVEMBRE 2019. ATTIVITA' IN CONVENZIONE D.O. P.O. BUSTO A.	711	6,174	710		SAN
20204010030040	1.20.20.40.010.030.21.000	Crediti da Aziende Socio-Sanitarie Territoriali della Regione	SAN	Fattura	FAEL2019596	23/12/2019	OTTOBRE-NOVEMBRE 2019. ATTIVITA' IN CONVENZIONE D.O. P.O. BUSTO A.	711	1,741	710		SAN
20204010030040	1.20.20.40.010.030.21.000	Crediti da Aziende Socio-Sanitarie Territoriali della Regione	SAN	Fattura	FAEL2019596	23/12/2019	OTTOBRE-NOVEMBRE 2019. ATTIVITA' IN CONVENZIONE D.O. P.O. BUSTO A.	711	2	710		SAN

PER USO INTERNO

20204010030040	1.20.20.40.010.030.21.000	Crediti da Aziende Socio-Sanitarie Territoriali della Regione	SAN	Fattura	FAEL2019599	23/12/2019	DELIBERA N. 596 DEL 21/10/2019 REINTEGRO COSTO MARCHE DA BOLLO	711	16	710		SAN
20204010030040	1.20.20.40.010.030.21.000	Crediti da Aziende Socio-Sanitarie Territoriali della Regione	SAN	Fattura	FAEL2019600	24/12/2019	NOVEMBRE-DICEMBRE 2019. ATTIVITA' IN CONVENZIONE D.O. P.O. BUSTO	711	1,526	710		SAN
20204010030040	1.20.20.40.010.030.21.000	Crediti da Aziende Socio-Sanitarie Territoriali della Regione	SAN	Fattura	FAEL2019600	24/12/2019	NOVEMBRE-DICEMBRE 2019. ATTIVITA' IN CONVENZIONE D.O. P.O. BUSTO	711	2	710		SAN
20204010030040	1.20.20.40.010.030.21.000	Crediti da Aziende Socio-Sanitarie Territoriali della Regione	SAN	Fattura	FAEL2019601	24/12/2019	DICEMBRE 2019. ATTIVITA' IN CONVENZIONE IN ORARIO P.O. SARONNO	711	384	710		SAN
20204010030040	1.20.20.40.010.030.21.000	Crediti da Aziende Socio-Sanitarie Territoriali della Regione	SAN	Fattura	FAEL2019601	24/12/2019	DICEMBRE 2019. ATTIVITA' IN CONVENZIONE IN ORARIO P.O. SARONNO	711	2	710		SAN
20204010030040	1.20.20.40.010.030.21.000	Crediti da Aziende Socio-Sanitarie Territoriali della Regione	SAN	Fattura	FACE201933	31/12/2019	DICEMBRE 2019 PROD. DI GALENICI STERILI	711	34	710		SAN
20204010030040	1.20.20.40.010.030.21.000	Crediti da Aziende Socio-Sanitarie Territoriali della Regione	SAN	Fattura	FAEL2019611	31/12/2019	PROGETTO DIGITAL PATHOLOGY DELIBERA 177 DEL05.03.19	711	2	710		SAN
20204010030040	1.20.20.40.010.030.21.000	Crediti da Aziende Socio-Sanitarie Territoriali della Regione	SAN	Fattura	FAEL2019632	31/12/2019	DICEMBRE 2019. ATTIVITA' IN CONVENZIONE IN ORARIO P.O. BUSTO	711	640	710		SAN
20204010030040	1.20.20.40.010.030.21.000	Crediti da Aziende Socio-Sanitarie Territoriali della Regione	SAN	Fattura	FAEL2019632	31/12/2019	DICEMBRE 2019. ATTIVITA' IN CONVENZIONE IN ORARIO P.O. BUSTO	711	2	710		SAN
20204010030040	1.20.20.40.010.030.21.000	Crediti da Aziende Socio-Sanitarie Territoriali della Regione	SAN	Fattura	FAEL2019633	31/12/2019	DICEMBRE 2019. ATTIVITA' IN CONVENZIONE IN ORARIO P.O. GALLARATE	711	720	710		SAN
20204010030040	1.20.20.40.010.030.21.000	Crediti da Aziende Socio-Sanitarie Territoriali della Regione	SAN	Fattura	FAEL2019634	31/12/2019	DICEMBRE 2019. ATTIVITA' IN CONVENZIONE IN ORARIO P.O. SARONNO	711	621	710		SAN
20204010030040	1.20.20.40.010.030.21.000	Crediti da Aziende Socio-Sanitarie Territoriali della Regione	SAN	Fattura	FAEL2019634	31/12/2019	DICEMBRE 2019. ATTIVITA' IN CONVENZIONE IN ORARIO P.O. SARONNO	711	2	710		SAN
20204010030040	1.20.20.40.010.030.21.000	Crediti da Aziende Socio-Sanitarie Territoriali della Regione	SAN	Altro	FATTURA DA EMETTERE	31/12/2019	INCASSI LABORATORIO ANGERA	711	6,300	710		SAN
20204010030040	1.20.20.40.010.030.21.000	Crediti da Aziende Socio-Sanitarie Territoriali della Regione	SAN	Fattura	FAEL202012	16/1/2020	ANNO 2019 - CRM TRADATE RIMBORSO ONERI PER UTENZE E MANUTENZIONI	711	69,358	710		SAN
20204010030040	1.20.20.40.010.030.21.000	Crediti da Aziende Socio-Sanitarie Territoriali della Regione	SAN	Fattura	FAEL202015	21/1/2020	DICEMBRE 2019. ATTIVITA' IN CONVENZIONE IN ORARIO P.O. BUSTO	711	2,038	710		SAN
20204010030040	1.20.20.40.010.030.21.000	Crediti da Aziende Socio-Sanitarie Territoriali della Regione	SAN	Fattura	FAEL202020	22/1/2020	DICEMBRE 2019. PRESTAZIONI SANITARIE PER ACCERTAMENTI.	711	169	710		SAN
20204010030040	1.20.20.40.010.030.21.000	Crediti da Aziende Socio-Sanitarie Territoriali della Regione	SAN	Fattura	FAEL202027	27/1/2020	DICEMBRE 2019. ATTIVITA' IN CONVENZIONE IN ORARIO SERT. BUSTO.	711	5,505	710		SAN
20204010030040	1.20.20.40.010.030.21.000	Crediti da Aziende Socio-Sanitarie Territoriali della Regione	SAN	Fattura	FAEL202028	27/1/2020	DICEMBRE 2019. ATTIVITA' IN CONVENZIONE IN ORARIO SERT. GALLARATE	711	9,610	710		SAN
20204010030040	1.20.20.40.010.030.21.000	Crediti da Aziende Socio-Sanitarie Territoriali della Regione	SAN	Fattura	FAEL202029	27/1/2020	DICEMBRE 2019. ATTIVITA' IN CONVENZIONE IN ORARIO SERT. SARONNO	711	8,177	710		SAN
20204010030040	1.20.20.40.010.030.21.000	Crediti da Aziende Socio-Sanitarie Territoriali della Regione	SAN	Fattura	FAEL202065	12/2/2020	IV TRIMESTRE 2019 CESSIONE EMOCOMPONENTINOTA AREU 24/2020 SRC.	711	842,668	710		SAN
20204010030040	1.20.20.40.010.030.21.000	Crediti da Aziende Socio-Sanitarie Territoriali della Regione	SAN	Nota credito	FAEL2020103	26/2/2020	II TRIMESTRE 2019. A STORNO PARZIALE SU FAEL 398/19 PER ERRATA COMUN	711	-2,715	710		SAN
20204010030040	1.20.20.40.010.030.21.000	Crediti da Aziende Socio-Sanitarie Territoriali della Regione	SAN	Nota credito	FAEL2020104	26/2/2020	II TRIMESTRE 2019. A STORNO PARZIALE SU FAEL 394/19 PER ERRATA COMUNICA	711	-8,869	710		SAN
20204010030040	1.20.20.40.010.030.21.000	Crediti da Aziende Socio-Sanitarie Territoriali della Regione	SAN	Fattura	FAEL2019543	25/11/2019	SETTEMBRE-OTTOBRE 2019. ATTIVITA' IN CONVENZIONE IN ORARIO.	712	413	710		SAN
20204010030040	1.20.20.40.010.030.21.000	Crediti da Aziende Socio-Sanitarie Territoriali della Regione	SAN	Fattura	FAEL2019543	25/11/2019	SETTEMBRE-OTTOBRE 2019. ATTIVITA' IN CONVENZIONE IN ORARIO.	712	517	710		SAN
20204010030040	1.20.20.40.010.030.21.000	Crediti da Aziende Socio-Sanitarie Territoriali della Regione	SAN	Fattura	FAEL2019543	25/11/2019	SETTEMBRE-OTTOBRE 2019. ATTIVITA' IN CONVENZIONE IN ORARIO.	712	775	710		SAN
20204010030040	1.20.20.40.010.030.21.000	Crediti da Aziende Socio-Sanitarie Territoriali della Regione	SAN	Fattura	FAEL2019543	25/11/2019	SETTEMBRE-OTTOBRE 2019. ATTIVITA' IN CONVENZIONE IN ORARIO.	712	83	710		SAN
20204010030040	1.20.20.40.010.030.21.000	Crediti da Aziende Socio-Sanitarie Territoriali della Regione	SAN	Fattura	FAEL2019543	25/11/2019	SETTEMBRE-OTTOBRE 2019. ATTIVITA' IN CONVENZIONE IN ORARIO.	712	2	710		SAN
20204010030040	1.20.20.40.010.030.21.000	Crediti da Aziende Socio-Sanitarie Territoriali della Regione	SAN	Fattura	FAEL2019571	3/12/2019	III TRIMESTRE 2019. CESSIONE EMOCOMPONENTI NOTA AREU 233/19 SRC.	712	436,188	710		SAN
20204010030040	1.20.20.40.010.030.21.000	Crediti da Aziende Socio-Sanitarie Territoriali della Regione	SAN	Fattura	FAEL2019571	3/12/2019	III TRIMESTRE 2019. CESSIONE EMOCOMPONENTI NOTA AREU 233/19 SRC.	712	2	710		SAN
20204010030040	1.20.20.40.010.030.21.000	Crediti da Aziende Socio-Sanitarie Territoriali della Regione	SAN	Fattura	FAEL2019584	17/12/2019	II TRIM 2019 ATT IN CONVENZIONE F.O.	712	7,500	710		SAN
20204010030040	1.20.20.40.010.030.21.000	Crediti da Aziende Socio-Sanitarie Territoriali della Regione	SAN	Fattura	FAEL2019584	17/12/2019	II TRIM 2019 ATT IN CONVENZIONE F.O.	712	1,320	710		SAN
20204010030040	1.20.20.40.010.030.21.000	Crediti da Aziende Socio-Sanitarie Territoriali della Regione	SAN	Fattura	FAEL2019584	17/12/2019	II TRIM 2019 ATT IN CONVENZIONE F.O.	712	2	710		SAN
20204010030040	1.20.20.40.010.030.21.000	Crediti da Aziende Socio-Sanitarie Territoriali della Regione	SAN	Fattura	FAEL2019585	17/12/2019	III TRIM 2019 ATT IN CONVENZIONE F.O.	712	7,500	710		SAN
20204010030040	1.20.20.40.010.030.21.000	Crediti da Aziende Socio-Sanitarie Territoriali della Regione	SAN	Fattura	FAEL2019585	17/12/2019	III TRIM 2019 ATT IN CONVENZIONE F.O.	712	1,150	710		SAN
20204010030040	1.20.20.40.010.030.21.000	Crediti da Aziende Socio-Sanitarie Territoriali della Regione	SAN	Fattura	FAEL2019585	17/12/2019	III TRIM 2019 ATT IN CONVENZIONE F.O.	712	2	710		SAN
20204010030040	1.20.20.40.010.030.21.000	Crediti da Aziende Socio-Sanitarie Territoriali della Regione	SAN	Fattura	FAEL2019598	23/12/2019	NOVEMBRE 2019. ATTIVITA' IN CONVENZIONE IN ORARIO	712	692	710		SAN
20204010030040	1.20.20.40.010.030.21.000	Crediti da Aziende Socio-Sanitarie Territoriali della Regione	SAN	Fattura	FAEL2019598	23/12/2019	NOVEMBRE 2019. ATTIVITA' IN CONVENZIONE IN ORARIO	712	2	710		SAN
20204010030040	1.20.20.40.010.030.21.000	Crediti da Aziende Socio-Sanitarie Territoriali della Regione	SAN	Fattura	FAEL2019612	31/12/2019	DETERMINA 51 DEL 30/12/2019 REINTEGRO COSTO MARCHE DA BOLLO	712	32	710		SAN

PER USO DI LAVORO

20204010030040	1.20.20.40.010.030.21.000	Crediti da Aziende Socio-Sanitarie Territoriali della Regione	SAN	Fattura	FAEL2019618	31/12/2019	DICEMBRE 2019 ATT IN CONVENZIONE F.O	712	1,000	710		SAN
20204010030040	1.20.20.40.010.030.21.000	Crediti da Aziende Socio-Sanitarie Territoriali della Regione	SAN	Fattura	FAEL2019618	31/12/2019	DICEMBRE 2019 ATT IN CONVENZIONE F.O	712	2	710		SAN
20204010030040	1.20.20.40.010.030.21.000	Crediti da Aziende Socio-Sanitarie Territoriali della Regione	SAN	Fattura	FAEL2019626	31/12/2019	IV TRIM 2019 ATT IN CONVENZIONE F.O	712	10,340	710		SAN
20204010030040	1.20.20.40.010.030.21.000	Crediti da Aziende Socio-Sanitarie Territoriali della Regione	SAN	Fattura	FAEL2019626	31/12/2019	IV TRIM 2019 ATT IN CONVENZIONE F.O	712	2	710		SAN
20204010030040	1.20.20.40.010.030.21.000	Crediti da Aziende Socio-Sanitarie Territoriali della Regione	SAN	Fattura	FAEL202018	21/1/2020	DICEMBRE 2019. ATTIVITA' IN CONVENZIONE IN ORARIO	712	3,309	710		SAN
20204010030040	1.20.20.40.010.030.21.000	Crediti da Aziende Socio-Sanitarie Territoriali della Regione	SAN	Nota credito	FAEL202055	5/2/2020	DICEMBRE 2019. A STORNO PARZIALE SU FAEL18/20 PER ERRATA FATTURAZIONE	712	-228	710		SAN
20204010030040	1.20.20.40.010.030.21.000	Crediti da Aziende Socio-Sanitarie Territoriali della Regione	SAN	Fattura	FAEL202066	12/2/2020	IV TRIMESTRE 2019 CESSIONE EMOCOMPONENTINOTA AREU 24/2020 SRC.	712	387,456	710		SAN
20204010030040	1.20.20.40.010.030.21.000	Crediti da Aziende Socio-Sanitarie Territoriali della Regione	SAN	Fattura	FAEL2019594	23/12/2019	NOVEMBRE 2019. PRESTAZIONI SANITARIE PER ACCERTAMENTI	715	915	710		SAN
20204010030040	1.20.20.40.010.030.21.000	Crediti da Aziende Socio-Sanitarie Territoriali della Regione	SAN	Fattura	FAEL2019594	23/12/2019	NOVEMBRE 2019. PRESTAZIONI SANITARIE PER ACCERTAMENTI	715	388	710		SAN
20204010030040	1.20.20.40.010.030.21.000	Crediti da Aziende Socio-Sanitarie Territoriali della Regione	SAN	Fattura	FAEL2019594	23/12/2019	NOVEMBRE 2019. PRESTAZIONI SANITARIE PER ACCERTAMENTI	715	2	710		SAN
20204010030040	1.20.20.40.010.030.21.000	Crediti da Aziende Socio-Sanitarie Territoriali della Regione	SAN	Fattura	FAEL202017	21/1/2020	DICEMBRE 2019. PREST. SANITARIE PER ACCERTAMENTI SIGG. B.S E C.A.	715	895	710		SAN
20204010030040	1.20.20.40.010.030.21.000	Crediti da Aziende Socio-Sanitarie Territoriali della Regione	SAN	Fattura	FAEL2019483	24/10/2019	AGOSTO-SETTEMBRE 2019. PRESTAZIONI SANITARIE PER ACCERTAMENTI.	716	100	710		SAN
20204010030040	1.20.20.40.010.030.21.000	Crediti da Aziende Socio-Sanitarie Territoriali della Regione	SAN	Fattura	FAEL2019483	24/10/2019	AGOSTO-SETTEMBRE 2019. PRESTAZIONI SANITARIE PER ACCERTAMENTI.	716	5,175	710		SAN
20204010030040	1.20.20.40.010.030.21.000	Crediti da Aziende Socio-Sanitarie Territoriali della Regione	SAN	Fattura	FAEL2019483	24/10/2019	AGOSTO-SETTEMBRE 2019. PRESTAZIONI SANITARIE PER ACCERTAMENTI.	716	909	710		SAN
20204010030040	1.20.20.40.010.030.21.000	Crediti da Aziende Socio-Sanitarie Territoriali della Regione	SAN	Fattura	FAEL2019483	24/10/2019	AGOSTO-SETTEMBRE 2019. PRESTAZIONI SANITARIE PER ACCERTAMENTI.	716	2	710		SAN
20204010030040	1.20.20.40.010.030.21.000	Crediti da Aziende Socio-Sanitarie Territoriali della Regione	SAN	Fattura	FAEL2019597	23/12/2019	OTTOBRE-NOVEMBRE2019. PRESTAZIONI SANITARIE PER ACCERTAMENTI	716	4,033	710		SAN
20204010030040	1.20.20.40.010.030.21.000	Crediti da Aziende Socio-Sanitarie Territoriali della Regione	SAN	Fattura	FAEL2019597	23/12/2019	OTTOBRE-NOVEMBRE2019. PRESTAZIONI SANITARIE PER ACCERTAMENTI	716	560	710		SAN
20204010030040	1.20.20.40.010.030.21.000	Crediti da Aziende Socio-Sanitarie Territoriali della Regione	SAN	Fattura	FAEL2019597	23/12/2019	OTTOBRE-NOVEMBRE2019. PRESTAZIONI SANITARIE PER ACCERTAMENTI	716	2	710		SAN
20204010030040	1.20.20.40.010.030.21.000	Crediti da Aziende Socio-Sanitarie Territoriali della Regione	SAN	Fattura	FAEL202019	21/1/2020	DICEMBRE 2019. PRESTAZIONI SANITARIE PER ACCERTAMENTI.	716	1,372	710		SAN
20204010030040	1.20.20.40.010.030.21.000	Crediti da Aziende Socio-Sanitarie Territoriali della Regione	SAN	Fattura	FAEL2019573	3/12/2019	III TRIMESTRE 2019. CESSIONE EMOCOMPONENTI NOTA AREU 233/19 SRC.	721	16,290	710		SAN
20204010030040	1.20.20.40.010.030.21.000	Crediti da Aziende Socio-Sanitarie Territoriali della Regione	SAN	Fattura	FAEL2019573	3/12/2019	III TRIMESTRE 2019. CESSIONE EMOCOMPONENTI NOTA AREU 233/19 SRC.	721	2	710		SAN
20204010030040	1.20.20.40.010.030.21.000	Crediti da Aziende Socio-Sanitarie Territoriali della Regione	SAN	Fattura	FAEL2019616	31/12/2019	RIMBORSO CONTRIBUTI DR. ROSSI GIUSEPPE PERIODO 01/07/2019-30/09/2019	724	10,334	710		SAN
20204010030040	1.20.20.40.010.030.21.000	Crediti da Aziende Socio-Sanitarie Territoriali della Regione	SAN	Fattura	FAEL2019616	31/12/2019	RIMBORSO CONTRIBUTI DR. ROSSI GIUSEPPE PERIODO 01/07/2019-30/09/2019	724	2	710		SAN
20204010030040	1.20.20.40.010.030.21.000	Crediti da Aziende Socio-Sanitarie Territoriali della Regione	SAN	Fattura	FAEL2019616	31/12/2019	RIMBORSO CONTRIBUTI DR. ROSSI GIUSEPPE PERIODO 01/07/2019-30/09/2019	724	4,649	710		SAN
20204010030040	1.20.20.40.010.030.21.000	Crediti da Aziende Socio-Sanitarie Territoriali della Regione	SAN	Fattura	PN 123330	31/12/2019	ONERI DIRETTORI	724	25,347	710		SAN
20204010030050	1.20.20.40.010.030.30.000	Crediti da IRCCS e Fondazioni di diritto pubblico della Regione	SAN	Fattura	FAEL2019495	30/10/2019	31/07/2019. PRESTAZIONI SANITARIE PER ACCERTAMENTI SIG. L.M.	923	949	710		SAN
20204010030050	1.20.20.40.010.030.30.000	Crediti da IRCCS e Fondazioni di diritto pubblico della Regione	SAN	Fattura	FAEL2019495	30/10/2019	31/07/2019. PRESTAZIONI SANITARIE PER ACCERTAMENTI SIG. L.M.	923	2	710		SAN
20204010030050	1.20.20.40.010.030.30.000	Crediti da IRCCS e Fondazioni di diritto pubblico della Regione	SAN	Altro	CON20191253	31/12/2019	PROGETTO DI RICERCA 2015-0043 DELIBERA N. 219 DEL 21/03/19	924	53,130	710		SAN
20204010030050	1.20.20.40.010.030.30.000	Crediti da IRCCS e Fondazioni di diritto pubblico della Regione	SAN	Fattura	FAEL2019615	31/12/2019	RIMBORSO CONTRIBUTI DR. TRIARICO ANTONIO PERIODO 01/07/2019-30/09/2019	924	8,267	710		SAN
20204010030050	1.20.20.40.010.030.30.000	Crediti da IRCCS e Fondazioni di diritto pubblico della Regione	SAN	Fattura	FAEL2019615	31/12/2019	RIMBORSO CONTRIBUTI DR. TRIARICO ANTONIO PERIODO 01/07/2019-30/09/2019	924	2	710		SAN
20204010030050	1.20.20.40.010.030.30.000	Crediti da IRCCS e Fondazioni di diritto pubblico della Regione	SAN	Fattura	FAEL2019615	31/12/2019	RIMBORSO CONTRIBUTI DR. TRIARICO ANTONIO PERIODO 01/07/2019-30/09/2019	924	3,663	710		SAN
20204010030050	1.20.20.40.010.030.30.000	Crediti da IRCCS e Fondazioni di diritto pubblico della Regione	SAN	Fattura	PN 123331	31/12/2019	ONERI DIRETTORI	924	19,319	710		SAN
20204010030050	1.20.20.40.010.030.30.000	Crediti da IRCCS e Fondazioni di diritto pubblico della Regione	SAN	Fattura	FAEL2019396	27/8/2019	CESSIONE EMOCOMPONENTI II TRIMESTRE 2019NOTA AREU 134/2019 SRC.	925	2	710		SAN
20204010030050	1.20.20.40.010.030.30.000	Crediti da IRCCS e Fondazioni di diritto pubblico della Regione	SAN	Fattura	FAEL2019396	27/8/2019	CESSIONE EMOCOMPONENTI II TRIMESTRE 2019NOTA AREU 134/2019 SRC.	925	1,711	710		SAN
20204010030050	1.20.20.40.010.030.30.000	Crediti da IRCCS e Fondazioni di diritto pubblico della Regione	SAN	Fattura	FAEL2019396	27/8/2019	CESSIONE EMOCOMPONENTI II TRIMESTRE 2019NOTA AREU 134/2019 SRC.	925	341	710		SAN
20204010030050	1.20.20.40.010.030.30.000	Crediti da IRCCS e Fondazioni di diritto pubblico della Regione	SAN	Fattura	FAEL2019572	3/12/2019	III TRIMESTRE 2019. CESSIONE EMOCOMPONENTI NOTA AREU 233/19 SRC.	925	724	710		SAN
20204010030050	1.20.20.40.010.030.30.000	Crediti da IRCCS e Fondazioni di diritto pubblico della Regione	SAN	Fattura	FAEL2019572	3/12/2019	III TRIMESTRE 2019. CESSIONE EMOCOMPONENTI NOTA AREU 233/19 SRC.	925	2	710		SAN
20204010030050	1.20.20.40.010.030.30.000	Crediti da IRCCS e Fondazioni di diritto pubblico della Regione	SAN	Fattura	FAEL202032	29/1/2020	ANNO 2019 - TRASPORTO SACCHE DI SANGUE CORDONALE ALLA MICB	925	569	710		SAN

PRESCIND. DI ATTI

20204010030050	1.20.20.40.010.030.30.000	Crediti da IRCCS e Fondazioni di diritto pubblico della Regione	SAN	Fattura	FAEL202067	12/2/2020	IV TRIMESTRE 2019 CESSIONE EMOCOMPONENTINOTA AREU 24/2020 SRC.	925	1,629	710		SAN
20204010030050	1.20.20.40.010.030.30.000	Crediti da IRCCS e Fondazioni di diritto pubblico della Regione	SAN	Fattura	FAEL2020102	25/2/2020	BANCA DI EMOCOMPONENTI DI GRUPPI RARI ANNO 2019	925	1,731	710		SAN
20204010030040	1.20.20.40.010.030.21.000	Crediti da Aziende Socio-Sanitarie Territoriali della Regione	SAN	Fattura	FAEL2019118	21/3/2019	ANNO 2017-2018. ATTIVITA' IN CONVENZIONEIN ORARIO	991	1,032	710		SAN
20204010030040	1.20.20.40.010.030.21.000	Crediti da Aziende Socio-Sanitarie Territoriali della Regione	SAN	Fattura	FAEL2019118	21/3/2019	ANNO 2017-2018. ATTIVITA' IN CONVENZIONEIN ORARIO	991	2	710		SAN
20204010030040	1.20.20.40.010.030.21.000	Crediti da Aziende Socio-Sanitarie Territoriali della Regione	SAN	Fattura	FACE201921	25/10/2019	MAR/APR/MAG/2019 ATT. IN CONVENZIONE F.OMATR. 552238 CHIANESE ROSA	991	13,560	710		SAN
20204010030040	1.20.20.40.010.030.21.000	Crediti da Aziende Socio-Sanitarie Territoriali della Regione	SAN	Fattura	FACE201922	18/11/2019	III TRIM. 2019 - ADDEBITO PARCHEGGIO NUE 112	991	263	710		SAN
20204010030040	1.20.20.40.010.030.21.000	Crediti da Aziende Socio-Sanitarie Territoriali della Regione	SAN	Fattura	FACE201923	18/11/2019	SETT/OTT 2019 ATT IN CONVENZIONE F.O	991	750	710		SAN
20204010030040	1.20.20.40.010.030.21.000	Crediti da Aziende Socio-Sanitarie Territoriali della Regione	SAN	Fattura	FACE201924	18/11/2019	TERZO TRIMESTRE 2019. PASTI VOSTRI DIPENDENTI.	991	3,396	710		SAN
20204010030040	1.20.20.40.010.030.21.000	Crediti da Aziende Socio-Sanitarie Territoriali della Regione	SAN	Fattura	FAEL2019539	18/11/2019	III TRIM. 2019 - RIMB. COSTO PERSONALE NUE 112	991	2,004	710		SAN
20204010030040	1.20.20.40.010.030.21.000	Crediti da Aziende Socio-Sanitarie Territoriali della Regione	SAN	Fattura	FAEL2019539	18/11/2019	III TRIM. 2019 - RIMB. COSTO PERSONALE NUE 112	991	2	710		SAN
20204010030040	1.20.20.40.010.030.21.000	Crediti da Aziende Socio-Sanitarie Territoriali della Regione	SAN	Fattura	FAEL2019580	6/12/2019	ANNO 2019. ATTIVITA' IN CONVENZIONE IN ORARIO	991	516	710		SAN
20204010030040	1.20.20.40.010.030.21.000	Crediti da Aziende Socio-Sanitarie Territoriali della Regione	SAN	Fattura	FAEL2019580	6/12/2019	ANNO 2019. ATTIVITA' IN CONVENZIONE IN ORARIO	991	2	710		SAN
20204010030040	1.20.20.40.010.030.21.000	Crediti da Aziende Socio-Sanitarie Territoriali della Regione	SAN	Fattura	FACE201935	31/12/2019	ANNO 2019 ATT. IN CONVENZIONE F.O	991	22,440	710		SAN
20204010030040	1.20.20.40.010.030.21.000	Crediti da Aziende Socio-Sanitarie Territoriali della Regione	SAN	Fattura	FAEL202014	17/1/2020	PERIODO 01/01/2019 - 31/12/2019 S.R.C. STRUTTURA REG. COORD.	991	156,318	710		SAN
20204010030040	1.20.20.40.010.030.21.000	Crediti da Aziende Socio-Sanitarie Territoriali della Regione	SAN	Fattura	FACE20201	23/1/2020	NOV/DIC 2019 ATT IN CONVENZIONE F.O	991	1,150	710		SAN
20204010030040	1.20.20.40.010.030.21.000	Crediti da Aziende Socio-Sanitarie Territoriali della Regione	SAN	Fattura	FACE20205	30/1/2020	ANNO 2019 ATT. IN CONVENZIONE F.O	991	28,800	710		SAN
20204010030040	1.20.20.40.010.030.21.000	Crediti da Aziende Socio-Sanitarie Territoriali della Regione	SAN	Nota credito	FACE20204	30/1/2020	STORNO TOTALE SU F FACE 35/2019 USO INTERNO	991	-22,440	710		SAN
20204010030040	1.20.20.40.010.030.21.000	Crediti da Aziende Socio-Sanitarie Territoriali della Regione	SAN	Nota credito	FACE20203	30/1/2020	NOTA DI CREDITO SU FT FACE 21/2019	991	-13,560	710		SAN
20204010030040	1.20.20.40.010.030.21.000	Crediti da Aziende Socio-Sanitarie Territoriali della Regione	SAN	Fattura	FACE20208	13/2/2020	IV TRIM. 2019 - ADDEBITO PARCHEGGIO E MENSA NUE 112	991	3,398	710		SAN
20204010030040	1.20.20.40.010.030.21.000	Crediti da Aziende Socio-Sanitarie Territoriali della Regione	SAN	Fattura	FACE202011	20/2/2020	NOV - DIC 2019 ATT IN CONVENZIONE F.O. RIMBORSO SPESE DI VIAGGIO	991	387	710		SAN
20204010030040	1.20.20.40.010.030.21.000	Crediti da Aziende Socio-Sanitarie Territoriali della Regione	SAN	Fattura	FAEL2020168	9/4/2020	SALDO ANNO 2019 CONTRIBUTO	991	670,299	710		SAN
20204010030040	1.20.20.40.010.030.21.000	Crediti da Aziende Socio-Sanitarie Territoriali della Regione	SAN	Fattura	FAEL2020232	4/6/2020	SALDO ANNO 2019 CONTRIBUTO	991	10,575	710		118
20204010030020	1.20.20.40.010.030.11.000	Crediti da Agenzie Tutela Salute della Regione	SAN	Fattura	FAEL2019546	26/11/2019	COMANDO DR.SSA RAFFAELLA ZAMBERLETTI LUGLIO-SETTEMBRE 2019	992	13,674	710		SAN
20204010030020	1.20.20.40.010.030.11.000	Crediti da Agenzie Tutela Salute della Regione	SAN	Fattura	FAEL2019546	26/11/2019	COMANDO DR.SSA RAFFAELLA ZAMBERLETTI LUGLIO-SETTEMBRE 2019	992	2	710		SAN
20204010030020	1.20.20.40.010.030.11.000	Crediti da Agenzie Tutela Salute della Regione	SAN	Fattura	PN 123332	31/12/2019	COMANDO DR.SSA ZAMBERLETTI RAFFAELLA	992	4,067	710		SAN
20204010030020	1.20.20.40.010.030.11.000	Crediti da Agenzie Tutela Salute della Regione	SAN	Fattura	FAEL202038	3/2/2020	COMANDO DR.SSA ZAMBERLETTI RAFFAELLA OTT-DIC 2019	992	15,293	710		SAN

P.F. S.C.P. B.A.

CONTO NI	CONTO NI OLD	DESCRIZIONE VOCE BILANCIO NI	SEZIONE BILANCIO	TIPO DOCUMENTO	NUMERO DOCUMENTO	DATA DOCUMENTO (GG/MM/AAAA)	OGGETTO / DESCRIZIONE DOCUMENTO	SOGGETTO CLIENTE	IMPORTO AL 31 12 2019	AZIENDA DI ORIGINE	NOTE	FONTE: SEZIONALE DI CE DI RIFERIMENTO
70501040020000	3.40.50.10.040.011.00.000	Debiti verso Agenzie Tutela Salute della Regione per mobilità intraregionale	SAN	Altro	PN 118036	31/12/2018	DECRETO BES REGOLAZIONE POSIZIONI DEBITORIE E CREDITORIE	321	36,569,491	710		SAN
70501040020000	3.40.50.10.040.011.00.000	Debiti verso Agenzie Tutela Salute della Regione per mobilità intraregionale	SAN	Altro	PN 118036	31/12/2018	DECRETO BES REGOLAZIONE POSIZIONI DEBITORIE E CREDITORIE	322	73,368,423	710		SAN
70501060020000	3.40.50.10.060.011.00.000	Debiti verso Agenzie Tutela Salute della Regione	SAN	Altro	FCI2013729	10/7/2013	RIMBORSO ONERI DR. TELLINI RENZO CIRCOLARE INPS 8/2013	321	375	951		SAN
70501060020000	3.40.50.10.060.011.00.000	Debiti verso Agenzie Tutela Salute della Regione	SAN	Fattura	429-534	31/5/2016	PROTESICA DI COMPETENZA DELLA ATS INSUBRIA	321	516	710		SAN
70501060020000	3.40.50.10.060.011.00.000	Debiti verso Agenzie Tutela Salute della Regione	SAN	Fattura	401-715	13/6/2017	IV TRIM 2016 TRASPORTO DIALIZZATI 410528	321	1,803	710		SAN
70501060020000	3.40.50.10.060.011.00.000	Debiti verso Agenzie Tutela Salute della Regione	SAN	Fattura	113-777	8/3/2018	TRASPORTI DIALISI GENNAIO 2017 CONTO 410528	321	602	710		SAN
70501060020000	3.40.50.10.060.011.00.000	Debiti verso Agenzie Tutela Salute della Regione	SAN	Fattura	160-777	26/3/2018	TRASPORTO DIALIZZATI DA PUBBLICO FEB.-MAR. 2017 C.4105210000	321	871	710		SAN
70501060020000	3.40.50.10.060.011.00.000	Debiti verso Agenzie Tutela Salute della Regione	SAN	Fattura	204-777	6/4/2018	TRASPORTO DIALISI II TRIM. 2017 CONTO 410528	321	1,934	710		SAN
70501060020000	3.40.50.10.060.011.00.000	Debiti verso Agenzie Tutela Salute della Regione	SAN	Fattura	290-777	20/4/2018	RIMBORSO TRASPORTO DIALISI LUGLIO/AGOSTO 2017 CONTO 410528	321	1,947	710		SAN
70501060020000	3.40.50.10.060.011.00.000	Debiti verso Agenzie Tutela Salute della Regione	SAN	Fattura	293-777	20/4/2018	RIMBORSO TRASPORTO DIALISI OTTOBRE/DICEMBRE 2017 CONTO 410528	321	2,032	710		SAN
70501060020000	3.40.50.10.060.011.00.000	Debiti verso Agenzie Tutela Salute della Regione	SAN	Altro	FCI20194033	31/12/2019	REMISSIONE MANDATO 8822 - VERSATO A ATS INSUB. RESO CON PROVV/E 3707/2020.	321	122	710		SAN
70501060020000	3.40.50.10.060.011.00.000	Debiti verso Agenzie Tutela Salute della Regione	SAN	Altro	FATTURE DA RICEVERE	31/12/2019	FATTURA DA RICEVERE COTRIBUTO SORDITA'	321	19,900	710		SAN
70501060020000	3.40.50.10.060.011.00.000	Debiti verso Agenzie Tutela Salute della Regione	SAN	Altro	FCI20101038	30/7/2010	RIMBORSO AD ASL PREST. STP - VEDI FT. PREFETTURA DA 197/10 A 1411/10	322	97,999	951		SAN
70501060020000	3.40.50.10.060.011.00.000	Debiti verso Agenzie Tutela Salute della Regione	SAN	Altro	FCI20111846	31/12/2011	RIMBORSO A ASL INTROITI FATTURE PRESTAZIONE STRANIERI FATTURE EMESSE 2011	322	365,296	951		SAN
70501060020000	3.40.50.10.060.011.00.000	Debiti verso Agenzie Tutela Salute della Regione	SAN	Altro	FCI20121538	31/12/2012	RIMBORSO A ASL FATTURE 2012 PRESTAZIONI A STRANIERI INCASSATE DALLA PREFETTURA	322	19,132	951		SAN
70501060020000	3.40.50.10.060.011.00.000	Debiti verso Agenzie Tutela Salute della Regione	SAN	Altro	FCI20131610	31/12/2013	RIMBORSO AD ASL PRESTZIONI A STRANIERI INCASSATI DALLA PREFETTURA (NETTO N.C.)	322	75,979	951		SAN
70501060020000	3.40.50.10.060.011.00.000	Debiti verso Agenzie Tutela Salute della Regione	SAN	Fattura	FEL/2015/605	22/6/2015	FATTURAZIONE ELETTRONICA NUCLEO 3D	322	99	951		SAN
70501060020000	3.40.50.10.060.011.00.000	Debiti verso Agenzie Tutela Salute della Regione	SAN	Altro	FCI20151157	1/12/2015	RIMBORSO AD ASL FATTURE STP 2015.	322	232,601	951		SAN
70501060020000	3.40.50.10.060.011.00.000	Debiti verso Agenzie Tutela Salute della Regione	SAN	Altro	FCI20151394	31/12/2015	RIMBORSO AD ASL PRESTAZIONI STP.	322	18,269	951		SAN
70501060020000	3.40.50.10.060.011.00.000	Debiti verso Agenzie Tutela Salute della Regione	SAN	Fattura	FEL/2016/89	16/2/2016	CITTIGLIO ANALISI ACQUE DIALISI FEBBRAIO2016	322	48	710		SAN
70501060020000	3.40.50.10.060.011.00.000	Debiti verso Agenzie Tutela Salute della Regione	SAN	Fattura	FEL/2016/158	27/4/2016	RIMB.ONERI E SPESE X UTENZE IV TRIM.2015EX A.O. MACCHI VARESE	322	13,349	710		SAN
70501060020000	3.40.50.10.060.011.00.000	Debiti verso Agenzie Tutela Salute della Regione	SAN	Fattura	FEL/2016/164	27/4/2016	RIMB.ONERI E SPESE X UTENZE IV TRIM.2015EX A.O. MACCHI VARESE - MENSA	322	1,576	710		SAN
70501060020000	3.40.50.10.060.011.00.000	Debiti verso Agenzie Tutela Salute della Regione	SAN	Fattura	FEL/2016/194	9/6/2016	RIMB. ONERI E SPESE PER UTENZE DIC. 2015EX AO MACCHI VARESE	322	10,484	710		SAN
70501060020000	3.40.50.10.060.011.00.000	Debiti verso Agenzie Tutela Salute della Regione	SAN	Fattura	FEL/2016/199	9/6/2016	RIMB. ONERI E SPESE PER UTENZE DIC. 2015MENSA - EX AO MACCHI	322	152	710		SAN
70501060020000	3.40.50.10.060.011.00.000	Debiti verso Agenzie Tutela Salute della Regione	SAN	Fattura	FEL/2016/204	15/6/2016	GIU 2016 BISUSCHIO DISINFESTAZIONE	322	99	710		SAN
70501060020000	3.40.50.10.060.011.00.000	Debiti verso Agenzie Tutela Salute della Regione	SAN	Fattura	FEL/2016/253	18/8/2016	RIMBORSO ONERI E SPESE PER UTENZE CONGUAGLIO ANNO 2015 EX AO MACCHI	322	4,352	710		SAN
70501060020000	3.40.50.10.060.011.00.000	Debiti verso Agenzie Tutela Salute della Regione	SAN	Fattura	FEL/2016/253	18/8/2016	RIMBORSO ONERI E SPESE PER UTENZE CONGUAGLIO ANNO 2015 EX AO MACCHI	322	142	710		SAN
70501060020000	3.40.50.10.060.011.00.000	Debiti verso Agenzie Tutela Salute della Regione	SAN	Fattura	FEL/2016/271	5/9/2016	IN ATTESA NOTE DI CREDITO A STORNO TOTALE	322	6,459	710		SAN
70501060020000	3.40.50.10.060.011.00.000	Debiti verso Agenzie Tutela Salute della Regione	SAN	Fattura	FEL/2016/347	29/12/2016	RIMB.ONERI E SPESE X UTENZE 1°SEM 2016 MENSA	322	4,883	710		SAN
70501060020000	3.40.50.10.060.011.00.000	Debiti verso Agenzie Tutela Salute della Regione	SAN	Altro	FCI20162510	31/12/2016	INCASSI ASST PER CONTO ATS VACCINAZIONI 2016.	322	45,305	710		SAN
70501060020000	3.40.50.10.060.011.00.000	Debiti verso Agenzie Tutela Salute della Regione	SAN	Altro	FCI20162518	31/12/2016	DEBITO VS ATS INSUBRIA PRESTAZIONI STP 2016.	322	58,125	710		SAN
70501060020000	3.40.50.10.060.011.00.000	Debiti verso Agenzie Tutela Salute della Regione	SAN	Fattura	36/521	11/5/2017	ONERI CALL CENTER SETT./OTT. 2016 CONTO 4105210000	322	12,661	710		SAN
70501060020000	3.40.50.10.060.011.00.000	Debiti verso Agenzie Tutela Salute della Regione	SAN	Fattura	38/521	11/5/2017	ONERI CALL CENTER NOV./DIC.2016 CONTO 4105210000	322	26,148	710		SAN
70501060020000	3.40.50.10.060.011.00.000	Debiti verso Agenzie Tutela Salute della Regione	SAN	Fattura	419/24	22/11/2017	GEN-LUG 2017 RIMBORSO ONERI RELATIVI AL PROGETTO CALL CENTER REGIONALE	322	30,675	710		SAN
70501060020000	3.40.50.10.060.011.00.000	Debiti verso Agenzie Tutela Salute della Regione	SAN	Altro	REGCONT 112680/2017	31/12/2017	COMMISSIONI PER PATENTI SPECIALI	322	111,489	710		SAN
70501060020000	3.40.50.10.060.011.00.000	Debiti verso Agenzie Tutela Salute della Regione	SAN	Fattura	11/521	1/3/2018	CALL CENTER II SEM. 2017 CONTO 4105210000	322	4,395	710		SAN

DELIBERA

70501060020000	3.40.50.10.060.011.00.000	Debiti verso Agenzie Tutela Salute della Regione	SAN	Fattura	20/24	2/3/2018	RIMBORSO COSTI LEGGE23/2015 ANNO 2017	322	387,636	710		SAN
70501060020000	3.40.50.10.060.011.00.000	Debiti verso Agenzie Tutela Salute della Regione	SAN	Fattura	28/521	19/4/2018	SERVIZIO CENTRALINO E PORTINERIA ANNO 2016 CONTO 4105210000	322	12,553	710		SAN
70501060020000	3.40.50.10.060.011.00.000	Debiti verso Agenzie Tutela Salute della Regione	SAN	Fattura	28/521	19/4/2018	SERVIZIO CENTRALINO E PORTINERIA ANNO 2016 CONTO 4105210000	322	93,893	710		SAN
70501060020000	3.40.50.10.060.011.00.000	Debiti verso Agenzie Tutela Salute della Regione	SAN	Fattura	102/24	29/8/2018	RIMBORSO CALL CENTER DA GENNAIO A MAGGIO 2018	322	92,234	710		SAN
70501060020000	3.40.50.10.060.011.00.000	Debiti verso Agenzie Tutela Salute della Regione	SAN	Fattura	103/24	10/9/2018	ONERI CALL CENTER ANNO 2017 CONTO 4105210000	322	86,025	710		SAN
70501060020000	3.40.50.10.060.011.00.000	Debiti verso Agenzie Tutela Salute della Regione	SAN	Fattura	124/24	14/11/2018	RIMBORSO UTENZE I SEM. 2018	322	173,207	710		SAN
70501060020000	3.40.50.10.060.011.00.000	Debiti verso Agenzie Tutela Salute della Regione	SAN	Fattura	2/521	8/2/2019	SERVIZI E UTENZE ANNO 2016 CONTO 410508 VEDI ALLEGATO	322	393,237	710		SAN
70501060020000	3.40.50.10.060.011.00.000	Debiti verso Agenzie Tutela Salute della Regione	SAN	Fattura	7/521	4/3/2019	DOCENZA CORSI GENNAIO 2019	322	430	710		SAN
70501060020000	3.40.50.10.060.011.00.000	Debiti verso Agenzie Tutela Salute della Regione	SAN	Fattura	14/521	14/3/2019	DOCENZA CORSI FEBBRAIO 2019	322	258	710		SAN
70501060020000	3.40.50.10.060.011.00.000	Debiti verso Agenzie Tutela Salute della Regione	SAN	Fattura	20/521	20/3/2019	DOCENZA CORSO IL RINNOVO DEL CONTRATTO AREA SANITA' IN DATA 9/4/2018	322	752	710		SAN
70501060020000	3.40.50.10.060.011.00.000	Debiti verso Agenzie Tutela Salute della Regione	SAN	Fattura	16/24	26/3/2019	RIMBORSO ONERI CALL CENTER II SEM.2018	322	47,598	710		SAN
70501060020000	3.40.50.10.060.011.00.000	Debiti verso Agenzie Tutela Salute della Regione	SAN	Fattura	17/24	26/3/2019	RIMBORSO ONERI PROGETTO CALL CENTER II SEM.2018	322	3,793	710		SAN
70501060020000	3.40.50.10.060.011.00.000	Debiti verso Agenzie Tutela Salute della Regione	SAN	Fattura	18/24	26/3/2019	RIMBORSO ONERI RELATIVI AL CALL CENTER GIU/DIC.2018	322	56,171	710		SAN
70501060020000	3.40.50.10.060.011.00.000	Debiti verso Agenzie Tutela Salute della Regione	SAN	Fattura	34/24	9/4/2019	ANNO 2018 RIMBORSO SPESE LEGGE 23/2015 VDS ALLEGATO	322	242,028	710		SAN
70501060020000	3.40.50.10.060.011.00.000	Debiti verso Agenzie Tutela Salute della Regione	SAN	Fattura	34/521	9/4/2019	DOCENZA CORSI MESE DI MARZO 2019	322	344	710		SAN
70501060020000	3.40.50.10.060.011.00.000	Debiti verso Agenzie Tutela Salute della Regione	SAN	Fattura	45/521	17/5/2019	DOCENZA CORSI APRILE 2019	322	86	710		SAN
70501060020000	3.40.50.10.060.011.00.000	Debiti verso Agenzie Tutela Salute della Regione	SAN	Fattura	70/521	19/6/2019	DOCENZA CORSI MAGGIO 2019	322	602	710		SAN
70501060020000	3.40.50.10.060.011.00.000	Debiti verso Agenzie Tutela Salute della Regione	SAN	Fattura	59/24	20/6/2019	RIMBORSO ONERI I TRIM. 2019 - DR. PALAOR	322	4,228	710		SAN
70501060020000	3.40.50.10.060.011.00.000	Debiti verso Agenzie Tutela Salute della Regione	SAN	Fattura	59/24	20/6/2019	RIMBORSO ONERI I TRIM. 2019 - DR. PALAOR	322	1,854	710		SAN
70501060020000	3.40.50.10.060.011.00.000	Debiti verso Agenzie Tutela Salute della Regione	SAN	Fattura	100/521	28/8/2019	DOCENZA CORSI LUGLIO 2019	322	1,033	710		SAN
70501060020000	3.40.50.10.060.011.00.000	Debiti verso Agenzie Tutela Salute della Regione	SAN	Fattura	77/24	28/8/2019	ONERI CALL CENTER I SEM. 2019	322	42,585	710		SAN
70501060020000	3.40.50.10.060.011.00.000	Debiti verso Agenzie Tutela Salute della Regione	SAN	Fattura	79/24	28/8/2019	ONERI CALL CENTER I SEM. 2019	322	57,525	710		SAN
70501060020000	3.40.50.10.060.011.00.000	Debiti verso Agenzie Tutela Salute della Regione	SAN	Fattura	104/521	23/9/2019	AGOSTO 2019 DOCENZA CORSI	322	602	710		SAN
70501060020000	3.40.50.10.060.011.00.000	Debiti verso Agenzie Tutela Salute della Regione	SAN	Fattura	117/521	16/10/2019	DOCENZA SETTEMBRE 2019	322	1,033	710		SAN
70501060020000	3.40.50.10.060.011.00.000	Debiti verso Agenzie Tutela Salute della Regione	SAN	Fattura	125/521	12/11/2019	DOCENZA CORSI OTTOBRE 2019	322	947	710		SAN
70501060020000	3.40.50.10.060.011.00.000	Debiti verso Agenzie Tutela Salute della Regione	SAN	Fattura	145/521	9/12/2019	NOV 2019 FORMAZIONE	322	861	710		SAN
70501060020000	3.40.50.10.060.011.00.000	Debiti verso Agenzie Tutela Salute della Regione	SAN	Fattura	113/24	13/12/2019	RIMBORSO ONERI II E III TRIM. 2019 DR. PALAORO UGO	322	16,537	710		SAN
70501060020000	3.40.50.10.060.011.00.000	Debiti verso Agenzie Tutela Salute della Regione	SAN	Fattura	113/24	13/12/2019	RIMBORSO ONERI II E III TRIM. 2019 DR. PALAORO UGO	322	7,325	710		SAN
70501060020000	3.40.50.10.060.011.00.000	Debiti verso Agenzie Tutela Salute della Regione	SAN	Fattura	116/24	13/12/2019	DA LUGLIO A SETTEMBRE ONERI PROGETTO CALL CENTER	322	20,933	710		SAN
70501060020000	3.40.50.10.060.011.00.000	Debiti verso Agenzie Tutela Salute della Regione	SAN	Fattura	119/24	13/12/2019	ONERI CALL CENTER LUG./SET. 2019	322	25,591	710		SAN
70501060020000	3.40.50.10.060.011.00.000	Debiti verso Agenzie Tutela Salute della Regione	SAN	Fattura	123/24	20/12/2019	ONERI CALL CANTER OTTOBRE 2019	322	19,357	710		SAN
70501060020000	3.40.50.10.060.011.00.000	Debiti verso Agenzie Tutela Salute della Regione	SAN	Fattura	125/24	20/12/2019	ONERI CALL CENTER OTTOBRE 2019	322	10,011	710		SAN
70501060020000	3.40.50.10.060.011.00.000	Debiti verso Agenzie Tutela Salute della Regione	SAN	Fattura	FATTURA DA RICEVERE	31/12/2019	ONERI DA e rimborsi vari	322	8,404	710		SAN
70501060020000	3.40.50.10.060.011.00.000	Debiti verso Agenzie Tutela Salute della Regione	SAN	Fattura	15/24	28/1/2020	RIMBORSO COMANDO DR. PALAORO - IV TRIM. 2019	322	12,362	710		SAN
70501060020000	3.40.50.10.060.011.00.000	Debiti verso Agenzie Tutela Salute della Regione	SAN	Fattura	6/521	30/1/2020	DOCENZA CORSI DICEMBRE 2019	322	775	710		SAN
70501060020000	3.40.50.10.060.011.00.000	Debiti verso Agenzie Tutela Salute della Regione	SAN	Fattura	23/24	12/2/2020	UTENZE ANNO 2019	322	262,896	710		SAN
70501060020000	3.40.50.10.060.011.00.000	Debiti verso Agenzie Tutela Salute della Regione	SAN	Fattura	26/24	12/2/2020	MANUTENZIONE SOFTWARE ANNO 2019	322	22,047	710		SAN
70501060020000	3.40.50.10.060.011.00.000	Debiti verso Agenzie Tutela Salute della Regione	SAN	Fattura	16/521	13/2/2020	CODICI BIANCHI E VERDI DIC. 2019	322	2,076	710		SAN

PRESO ATTO

70501060020000	3.40.50.10.060.011.00.000	Debiti verso Agenzie Tutela Salute della Regione	SAN	Fattura	29/24	13/2/2020	PULIZIE ANNO 2019	322	11,066	710		SAN
70501060020000	3.40.50.10.060.011.00.000	Debiti verso Agenzie Tutela Salute della Regione	SAN	Fattura	33/24	13/2/2020	TELEFONIA ANNO 2019	322	93,837	710		SAN
70501060020000	3.40.50.10.060.011.00.000	Debiti verso Agenzie Tutela Salute della Regione	SAN	Fattura	36/24	13/2/2020	ATTIVITA' DI CENTRALINO E PORTINERIA ANNO 2019	322	37,891	710		SAN
70501060020000	3.40.50.10.060.011.00.000	Debiti verso Agenzie Tutela Salute della Regione	SAN	Nota credito	38/24	13/2/2020	N.C. SU PROT. 1666/20	322	-10,011	710		SAN
70501060020000	3.40.50.10.060.011.00.000	Debiti verso Agenzie Tutela Salute della Regione	SAN	Fattura	51/24	25/3/2020	ONERI CALL CENTER NOV/DIC.2019	322	13,647	710		SAN
70501060020000	3.40.50.10.060.011.00.000	Debiti verso Agenzie Tutela Salute della Regione	SAN	Fattura	52/24	25/3/2020	ONERI CALL CENTER NOV/DIC.2019	322	15,471	710		SAN
70501060040000	3.40.50.10.060.021.00.000	Debiti verso Aziende Socio-Sanitarie Territoriali della Regione	SAN	Fattura	A 201700003241	14/11/2017	AGOSTO 2017 PRESTAZIONI SANITARIE	701	8	710		SAN
70501060040000	3.40.50.10.060.021.00.000	Debiti verso Aziende Socio-Sanitarie Territoriali della Regione	SAN	Fattura	A 201700003691	27/12/2017	PREST.ATT.AMBULATORIALE MESE DI SETTEMBRE 2017	701	16	710		SAN
70501060040000	3.40.50.10.060.021.00.000	Debiti verso Aziende Socio-Sanitarie Territoriali della Regione	SAN	Fattura	MK 201800000184	12/2/2018	GENNAIO 2018 CONV. SANITARIA CONTO 4104050000	701	152	710		SAN
70501060040000	3.40.50.10.060.021.00.000	Debiti verso Aziende Socio-Sanitarie Territoriali della Regione	SAN	Fattura	A 201800000392	21/2/2018	PRESTAZIONI SANITARIE NOV. 2017 CONTO 4104050000	701	8	710		SAN
70501060040000	3.40.50.10.060.021.00.000	Debiti verso Aziende Socio-Sanitarie Territoriali della Regione	SAN	Fattura	MK 201800000335	1/3/2018	PRESTAZIONI SANITARIE FEBBRAIO 2018 CONTO 4104050000	701	1,502	710		SAN
70501060040000	3.40.50.10.060.021.00.000	Debiti verso Aziende Socio-Sanitarie Territoriali della Regione	SAN	Fattura	A 201800000744	16/3/2018	INTEGRAZIONE FATT. N. 552 DEL 01.03.18	701	187	710		SAN
70501060040000	3.40.50.10.060.021.00.000	Debiti verso Aziende Socio-Sanitarie Territoriali della Regione	SAN	Fattura	A 201800002301	27/8/2018	PRESTAZIONE AMBULATORIALE H DEL PONTE MAGGIO 2018	701	16	710		SAN
70501060040000	3.40.50.10.060.021.00.000	Debiti verso Aziende Socio-Sanitarie Territoriali della Regione	SAN	Fattura	A 201800002403	3/9/2018	PRESTAZIONI SANITARIE GIUGNO 2018 - TRADATE	701	10	710		SAN
70501060040000	3.40.50.10.060.021.00.000	Debiti verso Aziende Socio-Sanitarie Territoriali della Regione	SAN	Fattura	A 201800002777	16/10/2018	PRESTAZIONI AMBULATORIALI LUG. 2018 DEL VERBANO-LUINO	701	23	710		SAN
70501060040000	3.40.50.10.060.021.00.000	Debiti verso Aziende Socio-Sanitarie Territoriali della Regione	SAN	Fattura	A 201800003143	15/11/2018	PRESTAZ. AMBULAT. AGOSTO 208	701	8	710		SAN
70501060040000	3.40.50.10.060.021.00.000	Debiti verso Aziende Socio-Sanitarie Territoriali della Regione	SAN	Fattura	A 201800003145	15/11/2018	PRESTAZIONI AMBULATORIALI AGOSTO 2018	701	10	710		SAN
70501060040000	3.40.50.10.060.021.00.000	Debiti verso Aziende Socio-Sanitarie Territoriali della Regione	SAN	Fattura	A 201900000429	25/1/2019	PRESTAZIONI SANITARIE DICEMBRE 2018	701	8	710		SAN
70501060040000	3.40.50.10.060.021.00.000	Debiti verso Aziende Socio-Sanitarie Territoriali della Regione	SAN	Fattura	A 201900000761	7/3/2019	PRESTAZIONI SANITARIE GENNAIO 2019	701	5,494	710		SAN
70501060040000	3.40.50.10.060.021.00.000	Debiti verso Aziende Socio-Sanitarie Territoriali della Regione	SAN	Fattura	A 201900001247	19/4/2019	PRESTAZIONI SANITARIE - FEB. 2019 - OSP. DI TRADATE	701	8	710		SAN
70501060040000	3.40.50.10.060.021.00.000	Debiti verso Aziende Socio-Sanitarie Territoriali della Regione	SAN	Fattura	A 201900001272	19/4/2019	FEBBRAIO 2019 PRESTAZIONE ATTIVITA' AMBULATORIALE	701	8	710		SAN
70501060040000	3.40.50.10.060.021.00.000	Debiti verso Aziende Socio-Sanitarie Territoriali della Regione	SAN	Fattura	A 201900001273	19/4/2019	FEBBRAIO 2019 PRESTAZIONE ATTIVITA' AMBULATORIALE	701	4,918	710		SAN
70501060040000	3.40.50.10.060.021.00.000	Debiti verso Aziende Socio-Sanitarie Territoriali della Regione	SAN	Fattura	A 201900001781	3/6/2019	MARZO 2019 PRESTAZIONE SANITARIA	701	2,499	710		SAN
70501060040000	3.40.50.10.060.021.00.000	Debiti verso Aziende Socio-Sanitarie Territoriali della Regione	SAN	Fattura	A 201900001784	3/6/2019	MARZO 2019 PRESTAZIONE SANITARIA	701	8	710		SAN
70501060040000	3.40.50.10.060.021.00.000	Debiti verso Aziende Socio-Sanitarie Territoriali della Regione	SAN	Fattura	A 201900002825	16/9/2019	GIUGNO 2019 PRESTAZIONI SANITARIE	701	8	710		SAN
70501060040000	3.40.50.10.060.021.00.000	Debiti verso Aziende Socio-Sanitarie Territoriali della Regione	SAN	Fattura	A 201900002826	16/9/2019	GIUGNO 2019 PRESTAZIONI SANITARIE	701	11	710		SAN
70501060040000	3.40.50.10.060.021.00.000	Debiti verso Aziende Socio-Sanitarie Territoriali della Regione	SAN	Fattura	A 201900002827	16/9/2019	GIUGNO 2019 PRESTAZIONE SANITARIA	701	206	710		SAN
70501060040000	3.40.50.10.060.021.00.000	Debiti verso Aziende Socio-Sanitarie Territoriali della Regione	SAN	Fattura	A 201900003377	24/10/2019	PRESTAZIONI AMBULATORIALI LUGLIO 2019	701	2,349	710		SAN
70501060040000	3.40.50.10.060.021.00.000	Debiti verso Aziende Socio-Sanitarie Territoriali della Regione	SAN	Fattura	A 201900003548	11/11/2019	PRESTAZIONI AMBUKATORIALI AGOSTO 2019	701	8	710		SAN
70501060040000	3.40.50.10.060.021.00.000	Debiti verso Aziende Socio-Sanitarie Territoriali della Regione	SAN	Fattura	A 201900003549	11/11/2019	PRESTAZ. AMBULATORIALI AGOSTO 2019	701	8	710		SAN
70501060040000	3.40.50.10.060.021.00.000	Debiti verso Aziende Socio-Sanitarie Territoriali della Regione	SAN	Fattura	A 201900003550	11/11/2019	PRESTAZIONI AMBULATORIALI AGOSTO 2019	701	255	710		SAN
70501060040000	3.40.50.10.060.021.00.000	Debiti verso Aziende Socio-Sanitarie Territoriali della Regione	SAN	Fattura	A 201900003972	6/12/2019	SETTEMBRE 2019	701	21	710		SAN
70501060040000	3.40.50.10.060.021.00.000	Debiti verso Aziende Socio-Sanitarie Territoriali della Regione	SAN	Fattura	A 201900003973	6/12/2019	SET 2019 PRESTAZ SANIT OSPEDALE F. DEL PONTE - VARESE	701	4	710		SAN
70501060040000	3.40.50.10.060.021.00.000	Debiti verso Aziende Socio-Sanitarie Territoriali della Regione	SAN	Fattura	A 201900003974	6/12/2019	SET 2019 PRESTAZ SANITARIA H VARESE	701	2,952	710		SAN
70501060040000	3.40.50.10.060.021.00.000	Debiti verso Aziende Socio-Sanitarie Territoriali della Regione	SAN	Fattura	A 201900004056	9/12/2019	CORSO FORM. CRITICAL CARE Novembre 2019	701	17,408	710		SAN
70501060040000	3.40.50.10.060.021.00.000	Debiti verso Aziende Socio-Sanitarie Territoriali della Regione	SAN	Fattura	A 201900004180	17/12/2019	OTT 2019 PRESTAZ SANITARIE	701	8	710		SAN
70501060040000	3.40.50.10.060.021.00.000	Debiti verso Aziende Socio-Sanitarie Territoriali della Regione	SAN	Fattura	A 201900004181	17/12/2019	OTT 2019 PRESTAZ SANITARIA	701	404	710		SAN
70501060040000	3.40.50.10.060.021.00.000	Debiti verso Aziende Socio-Sanitarie Territoriali della Regione	SAN	Fattura	A 202000000067	16/1/2020	PRESTAZIONI SANITARIE MESE DI NOV. 2019	701	231	710		SAN

PRESCRIZIONE

70501060040000	3.40.50.10.060.021.00.000	Debiti verso Aziende Socio-Sanitarie Territoriali della Regione	SAN	Fattura	A 202000000097	16/1/2020	PREST.NI SANITARIE - MESE DI NOV. 2019 - H. DI CIRCOLO	701	23	710		SAN
70501060040000	3.40.50.10.060.021.00.000	Debiti verso Aziende Socio-Sanitarie Territoriali della Regione	SAN	Fattura	A 202000000098	16/1/2020	PRESTAZIONI SANITARIE - MESE DI NOV. 2019 - H. DEL PONTE	701	11	710		SAN
70501060040000	3.40.50.10.060.021.00.000	Debiti verso Aziende Socio-Sanitarie Territoriali della Regione	SAN	Fattura	A 202000000440	31/1/2020	DICEMBRE 2019 PRESTAZIONI SANITARIE	701	935	710		SAN
70501060040000	3.40.50.10.060.021.00.000	Debiti verso Aziende Socio-Sanitarie Territoriali della Regione	SAN	Fattura	A 202000000439	31/1/2020	DICEMBRE 2019 PRESTAZIONI SANITARIE	701	16	710		SAN
70501060040000	3.40.50.10.060.021.00.000	Debiti verso Aziende Socio-Sanitarie Territoriali della Regione	SAN	Fattura	27	14/1/2019	PRESTAZIONI SANITARIE LUGLIO 2018	702	2,075	710		SAN
70501060040000	3.40.50.10.060.021.00.000	Debiti verso Aziende Socio-Sanitarie Territoriali della Regione	SAN	Fattura	11070058	17/5/2019	PRESTAZIONI SANITARIE FEB./MAR. 2019	702	360	710		SAN
70501060040000	3.40.50.10.060.021.00.000	Debiti verso Aziende Socio-Sanitarie Territoriali della Regione	SAN	Fattura	762	9/12/2019	DA GEN A SETT 19 PRESTAZ SANIT	702	3,300	710		SAN
70501060040000	3.40.50.10.060.021.00.000	Debiti verso Aziende Socio-Sanitarie Territoriali della Regione	SAN	Fattura	11070199	9/12/2019	DIC 2019 PRESTAZ SANITARIA	702	810	710		SAN
70501060040000	3.40.50.10.060.021.00.000	Debiti verso Aziende Socio-Sanitarie Territoriali della Regione	SAN	Fattura	786	11/12/2019	DA LUG A OTT 2019 PRESTAZ SANIT	702	209	710		SAN
70501060040000	3.40.50.10.060.021.00.000	Debiti verso Aziende Socio-Sanitarie Territoriali della Regione	SAN	Fattura	11	15/1/2020	PRESTAZIONI MAXILLO FACCIALE MAR./MAG. 2019	702	2,700	710		SAN
70501060040000	3.40.50.10.060.021.00.000	Debiti verso Aziende Socio-Sanitarie Territoriali della Regione	SAN	Fattura	SC107-11070013	4/2/2020	PRESTAZIONI SANITARIE NOV. 2019	702	52	710		SAN
70501060040000	3.40.50.10.060.021.00.000	Debiti verso Aziende Socio-Sanitarie Territoriali della Regione	SAN	Fattura	103/908	9/10/2019	ESAMI DI LABORATORIO - I SEMESTRE 2019	703	165	710		SAN
70501060040000	3.40.50.10.060.021.00.000	Debiti verso Aziende Socio-Sanitarie Territoriali della Regione	SAN	Fattura	FATTURE DA RICEVERE	31/12/2019	PROGETTO SORDITA	703	30,002	710		SAN
70501060040000	3.40.50.10.060.021.00.000	Debiti verso Aziende Socio-Sanitarie Territoriali della Regione	SAN	Fattura	FATTURE DA RICEVERE	31/12/2019	PRETSAZIONI SANITARIE	703	8,126	710		SAN
70501060040000	3.40.50.10.060.021.00.000	Debiti verso Aziende Socio-Sanitarie Territoriali della Regione	SAN	Fattura	103/128	14/2/2020	INTEGR. FATT. 103/908 ESAMI DI LABORATORIO I SEMESTRE 2019	703	40	710		SAN
70501060040000	3.40.50.10.060.021.00.000	Debiti verso Aziende Socio-Sanitarie Territoriali della Regione	SAN	Fattura	F3W/2016/438	11/11/2016	PRESTAZIONI SANITARIE	704	847	710		SAN
70501060040000	3.40.50.10.060.021.00.000	Debiti verso Aziende Socio-Sanitarie Territoriali della Regione	SAN	Fattura	F3W/2018/619	27/12/2018	PRESTAZIONI SANITARIE DIC. 2018	704	1,638	710		SAN
70501060040000	3.40.50.10.060.021.00.000	Debiti verso Aziende Socio-Sanitarie Territoriali della Regione	SAN	Fattura	350BO	16/9/2019	SETTEMBRE 2019 PRESTAZIONI SANITARIE	704	127	710		SAN
70501060040000	3.40.50.10.060.021.00.000	Debiti verso Aziende Socio-Sanitarie Territoriali della Regione	SAN	Fattura	453BO	6/11/2019	PRESTAZIONI SANITARIE	704	1,492	710		SAN
70501060040000	3.40.50.10.060.021.00.000	Debiti verso Aziende Socio-Sanitarie Territoriali della Regione	SAN	Fattura	454BO	6/11/2019	PRESTAZIONI SANITARIE	704	1,035	710		SAN
70501060040000	3.40.50.10.060.021.00.000	Debiti verso Aziende Socio-Sanitarie Territoriali della Regione	SAN	Fattura	467BO	5/12/2019	PRESTAZIONI SANITARIE NOVEMBRE 2019	704	3,213	710		SAN
70501060040000	3.40.50.10.060.021.00.000	Debiti verso Aziende Socio-Sanitarie Territoriali della Regione	SAN	Fattura	517BO	17/12/2019	DIC 2019 PRESTAZIONI SANITARIE	704	127	710		SAN
70501060040000	3.40.50.10.060.021.00.000	Debiti verso Aziende Socio-Sanitarie Territoriali della Regione	SAN	Fattura	20170400462	16/11/2017	CORSO AGGIORNAMENTO DOTT.SSA TAGLIASACCHI 23/06/2017	705	40	710		SAN
70501060040000	3.40.50.10.060.021.00.000	Debiti verso Aziende Socio-Sanitarie Territoriali della Regione	SAN	Fattura	20190400418	11/4/2019	MARZO 2019 ONERI PERSONALE NOMINATO DR. MAFFIOLI LORENZO	705	2,758	710		SAN
70501060040000	3.40.50.10.060.021.00.000	Debiti verso Aziende Socio-Sanitarie Territoriali della Regione	SAN	Fattura	20190400418	11/4/2019	MARZO 2019 ONERI PERSONALE NOMINATO DR. MAFFIOLI LORENZO	705	1,235	710		SAN
70501060040000	3.40.50.10.060.021.00.000	Debiti verso Aziende Socio-Sanitarie Territoriali della Regione	SAN	Fattura	20190400575	14/5/2019	APRILE 2019 ONERI PERSONALE NOMINATO DR. MAFFIOLI LORENZO	705	2,758	710		SAN
70501060040000	3.40.50.10.060.021.00.000	Debiti verso Aziende Socio-Sanitarie Territoriali della Regione	SAN	Fattura	20190400575	14/5/2019	APRILE 2019 ONERI PERSONALE NOMINATO DR. MAFFIOLI LORENZO	705	1,235	710		SAN
70501060040000	3.40.50.10.060.021.00.000	Debiti verso Aziende Socio-Sanitarie Territoriali della Regione	SAN	Fattura	20190400660	5/6/2019	MAGGIO 2019 ONERI PERSONALE NOMINATO DR. MAFFIOLI LORENZO	705	2,758	710		SAN
70501060040000	3.40.50.10.060.021.00.000	Debiti verso Aziende Socio-Sanitarie Territoriali della Regione	SAN	Fattura	20190400660	5/6/2019	MAGGIO 2019 ONERI PERSONALE NOMINATO DR. MAFFIOLI LORENZO	705	1,235	710		SAN
70501060040000	3.40.50.10.060.021.00.000	Debiti verso Aziende Socio-Sanitarie Territoriali della Regione	SAN	Fattura	20190400765	27/6/2019	GIUGNO 2019 ONERI PERSONALE NOMINATO DR. MAFFIOLI LORENZO	705	2,758	710		SAN
70501060040000	3.40.50.10.060.021.00.000	Debiti verso Aziende Socio-Sanitarie Territoriali della Regione	SAN	Fattura	20190400765	27/6/2019	GIUGNO 2019 ONERI PERSONALE NOMINATO DR. MAFFIOLI LORENZO	705	1,235	710		SAN
70501060040000	3.40.50.10.060.021.00.000	Debiti verso Aziende Socio-Sanitarie Territoriali della Regione	SAN	Fattura	20190400899	6/8/2019	LUGLIO 2019 ONERI PERSONALE NOMINATO DR. MAFFIOLI LORENZO	705	1,235	710		SAN
70501060040000	3.40.50.10.060.021.00.000	Debiti verso Aziende Socio-Sanitarie Territoriali della Regione	SAN	Fattura	20190400899	6/8/2019	LUGLIO 2019 ONERI PERSONALE NOMINATO DR. MAFFIOLI LORENZO	705	2,758	710		SAN
70501060040000	3.40.50.10.060.021.00.000	Debiti verso Aziende Socio-Sanitarie Territoriali della Regione	SAN	Fattura	20190401047	9/9/2019	AGOSTO 2019 ONERI PERSONALE NOMINATO DR. MAFFIOLI LORENZO	705	2,758	710		SAN
70501060040000	3.40.50.10.060.021.00.000	Debiti verso Aziende Socio-Sanitarie Territoriali della Regione	SAN	Fattura	20190401047	9/9/2019	AGOSTO 2019 ONERI PERSONALE NOMINATO DR. MAFFIOLI LORENZO	705	1,235	710		SAN
70501060040000	3.40.50.10.060.021.00.000	Debiti verso Aziende Socio-Sanitarie Territoriali della Regione	SAN	Fattura	20190401166	4/10/2019	SETTEMBRE 2019 ONERI PERSONALE NOMINATO DR. MAFFIOLI LORENZO	705	2,758	710		SAN
70501060040000	3.40.50.10.060.021.00.000	Debiti verso Aziende Socio-Sanitarie Territoriali della Regione	SAN	Fattura	20190401166	4/10/2019	SETTEMBRE 2019 ONERI PERSONALE NOMINATO DR. MAFFIOLI LORENZO	705	1,235	710		SAN
70501060040000	3.40.50.10.060.021.00.000	Debiti verso Aziende Socio-Sanitarie Territoriali della Regione	SAN	Fattura	20190401190	15/10/2019	TELECONSULTI DI NEUROCHIRURGIA, MESE DI AGOSTO 2019,	705	582	710		SAN

PRESCRIZIONE

70501060040000	3.40.50.10.060.021.00.000	Debiti verso Aziende Socio-Sanitarie Territoriali della Regione	SAN	Fattura	20190401195	15/10/2019	PRESTAZIONI DI TELECONSULTO DI NEUROCHIRURGIAI SETTEMBRE 2019	705	582	710		SAN
70501060040000	3.40.50.10.060.021.00.000	Debiti verso Aziende Socio-Sanitarie Territoriali della Regione	SAN	Fattura	20190401246	28/10/2019	RIFUSIONE CONTRIBTI DR. MAFFIOLI - OTTOBRE 2019	705	2,758	710		SAN
70501060040000	3.40.50.10.060.021.00.000	Debiti verso Aziende Socio-Sanitarie Territoriali della Regione	SAN	Fattura	20190401246	28/10/2019	RIFUSIONE CONTRIBTI DR. MAFFIOLI - OTTOBRE 2019	705	1,235	710		SAN
70501060040000	3.40.50.10.060.021.00.000	Debiti verso Aziende Socio-Sanitarie Territoriali della Regione	SAN	Fattura	20190401459	4/12/2019	TELECONSULTO OTTOBRE 2019	705	748	710		SAN
70501060040000	3.40.50.10.060.021.00.000	Debiti verso Aziende Socio-Sanitarie Territoriali della Regione	SAN	Fattura	20190401553	20/12/2019	NOVEMBRE 2019	705	2,758	710		SAN
70501060040000	3.40.50.10.060.021.00.000	Debiti verso Aziende Socio-Sanitarie Territoriali della Regione	SAN	Fattura	20190401553	20/12/2019	NOVEMBRE 2019	705	1,235	710		SAN
70501060040000	3.40.50.10.060.021.00.000	Debiti verso Aziende Socio-Sanitarie Territoriali della Regione	SAN	Fattura	20190401564	23/12/2019	RIFUSIONE CONTRIBUTI DR. MAFFIOLI - DICEMBRE 2019	705	2,758	710		SAN
70501060040000	3.40.50.10.060.021.00.000	Debiti verso Aziende Socio-Sanitarie Territoriali della Regione	SAN	Fattura	20190401564	23/12/2019	RIFUSIONE CONTRIBUTI DR. MAFFIOLI - DICEMBRE 2019	705	1,305	710		SAN
70501060040000	3.40.50.10.060.021.00.000	Debiti verso Aziende Socio-Sanitarie Territoriali della Regione	SAN	Fattura	20190401581	30/12/2019	TELECONSULTO NEUROCHIRGIA PO TRADATE NOVEMBRE 2019	705	334	710		SAN
70501060040000	3.40.50.10.060.021.00.000	Debiti verso Aziende Socio-Sanitarie Territoriali della Regione	SAN	Altro	REGCONT 123994	31/12/2019	ONERI PERSONALE	705	8,455	710		SAN
70501060040000	3.40.50.10.060.021.00.000	Debiti verso Aziende Socio-Sanitarie Territoriali della Regione	SAN	Fattura	20200400090	29/1/2020	TELECONSULTO DICEMBRE 2019	705	332	710		SAN
70501060040000	3.40.50.10.060.021.00.000	Debiti verso Aziende Socio-Sanitarie Territoriali della Regione	SAN	Fattura	007/218	29/1/2020	NOVEMBRE 2019 EMOCOMPONENTI PUBBLICI DGR X/5235/2016	706	724	710		SAN
70501060040000	3.40.50.10.060.021.00.000	Debiti verso Aziende Socio-Sanitarie Territoriali della Regione	SAN	Fattura	FVB 2019000000312	2/10/2019	PROG. 235 CE - PROGETTO SORDITA' A 360 OTT 2019	707	7,442	710		SAN
70501060040000	3.40.50.10.060.021.00.000	Debiti verso Aziende Socio-Sanitarie Territoriali della Regione	SAN	Fattura	FATTURE DA RICEVERE	31/12/2019	PROG. 235 CE - PROGETTO SORDITA' A 360 OTT 2019	707	17,360	710		SAN
70501060040000	3.40.50.10.060.021.00.000	Debiti verso Aziende Socio-Sanitarie Territoriali della Regione	SAN	Altro	FCI20131520	31/12/2013	RIMBORSO CONTRIBUTI DR. RIVA	711	2,299	951		SAN
70501060040000	3.40.50.10.060.021.00.000	Debiti verso Aziende Socio-Sanitarie Territoriali della Regione	SAN	Altro	FCI20131520	31/12/2013	RIMBORSO CONTRIBUTI DR. RIVA	711	5,462	951		SAN
70501060040000	3.40.50.10.060.021.00.000	Debiti verso Aziende Socio-Sanitarie Territoriali della Regione	SAN	Altro	FCI20141163	21/10/2014	RIMBORSO ONERI DR. RIVA ROBERTO	711	774	951		SAN
70501060040000	3.40.50.10.060.021.00.000	Debiti verso Aziende Socio-Sanitarie Territoriali della Regione	SAN	Altro	FCI20141163	21/10/2014	RIMBORSO ONERI DR. RIVA ROBERTO	711	1,806	951		SAN
70501060040000	3.40.50.10.060.021.00.000	Debiti verso Aziende Socio-Sanitarie Territoriali della Regione	SAN	Fattura	201700170-628	31/3/2017	4105210000 TRASF. MAGAZZINO BUSTO ARSIZIO-TRADATE DAL01.01 AL 31.12.2016	711	79,406	710		SAN
70501060040000	3.40.50.10.060.021.00.000	Debiti verso Aziende Socio-Sanitarie Territoriali della Regione	SAN	Fattura	201700172-628	3/4/2017	4105210000 FATTURE DI COPERTURA ASST SETTE LAGHI PAGATI DA ASST VALLE OLONA	711	41,502	710		SAN
70501060040000	3.40.50.10.060.021.00.000	Debiti verso Aziende Socio-Sanitarie Territoriali della Regione	SAN	Fattura	201700610-628	19/9/2017	VS. RICHIESTA DEL 04.01.2016 CONTO 4101290000	711	3,962	710		SAN
70501060040000	3.40.50.10.060.021.00.000	Debiti verso Aziende Socio-Sanitarie Territoriali della Regione	SAN	Fattura	201800079-719	7/3/2018	ONORARIO CTU DOTT. ANTRANIK BALIAN	711	1,342	710		SAN
70501060040000	3.40.50.10.060.021.00.000	Debiti verso Aziende Socio-Sanitarie Territoriali della Regione	SAN	Fattura	201800168-719	11/5/2018	II SEMESTRE 2017 CESSIONE DI SANGUE 4101290000 - 2017	711	164,748	710		SAN
70501060040000	3.40.50.10.060.021.00.000	Debiti verso Aziende Socio-Sanitarie Territoriali della Regione	SAN	Fattura	201800168-719	11/5/2018	II SEMESTRE 2017 CESSIONE DI SANGUE 4101290000 - 2017	711	880,199	710		SAN
70501060040000	3.40.50.10.060.021.00.000	Debiti verso Aziende Socio-Sanitarie Territoriali della Regione	SAN	Fattura	201800464-719	19/10/2018	COME DA COMUNICAZIONE AREU I TRIMESTRE 2018	711	3,718	710		SAN
70501060040000	3.40.50.10.060.021.00.000	Debiti verso Aziende Socio-Sanitarie Territoriali della Regione	SAN	Fattura	201800464-719	19/10/2018	COME DA COMUNICAZIONE AREU I TRIMESTRE 2018	711	560,417	710		SAN
70501060040000	3.40.50.10.060.021.00.000	Debiti verso Aziende Socio-Sanitarie Territoriali della Regione	SAN	Nota credito	201800465-719	19/10/2018	COME DA COMUNICAZIONE AREU - I TRIMESTRE 2018 NOTA DI CREDITO	711	-3,718	710		SAN
70501060040000	3.40.50.10.060.021.00.000	Debiti verso Aziende Socio-Sanitarie Territoriali della Regione	SAN	Fattura	201800470-719	30/10/2018	COME DA COMUNICAZIONE AREU - CESSIONE DI EMOCOMPONENTI II TRIM. 2018	711	3,718	710		SAN
70501060040000	3.40.50.10.060.021.00.000	Debiti verso Aziende Socio-Sanitarie Territoriali della Regione	SAN	Fattura	201800470-719	30/10/2018	COME DA COMUNICAZIONE AREU - CESSIONE DI EMOCOMPONENTI II TRIM. 2018	711	440,803	710		SAN
70501060040000	3.40.50.10.060.021.00.000	Debiti verso Aziende Socio-Sanitarie Territoriali della Regione	SAN	Nota credito	201800471-719	30/10/2018	COME DA COMUNICAZIONE AREU - II SEMESTRE 2018.	711	-3,718	710		SAN
70501060040000	3.40.50.10.060.021.00.000	Debiti verso Aziende Socio-Sanitarie Territoriali della Regione	SAN	Fattura	201800490-719	14/11/2018	Prestazioni di Medicina Nucleare NOVEMBRE 2018	711	601	710		SAN
70501060040000	3.40.50.10.060.021.00.000	Debiti verso Aziende Socio-Sanitarie Territoriali della Regione	SAN	Altro	FATTURE DA RICEVERE	31/12/2018	UTENZE ANGERA	711	10,000	710		SAN
70501060040000	3.40.50.10.060.021.00.000	Debiti verso Aziende Socio-Sanitarie Territoriali della Regione	SAN	Altro	FATTURE DA RICEVERE	31/12/2018	OBBIETTIVI DA 2018	711	5,900	710		SAN
70501060040000	3.40.50.10.060.021.00.000	Debiti verso Aziende Socio-Sanitarie Territoriali della Regione	SAN	Fattura	201900040-780	29/1/2019	ADDEBITO UTENZE ANNO 2016/2017 VEDI ALLEGATO	711	3,266	710		SAN
70501060040000	3.40.50.10.060.021.00.000	Debiti verso Aziende Socio-Sanitarie Territoriali della Regione	SAN	Fattura	201900040-780	29/1/2019	ADDEBITO UTENZE ANNO 2016/2017 VEDI ALLEGATO	711	17,390	710		SAN
70501060040000	3.40.50.10.060.021.00.000	Debiti verso Aziende Socio-Sanitarie Territoriali della Regione	SAN	Fattura	201900083-780	4/2/2019	PRESTAZIONI DI CORONAROGRAFIE ED ECOENDOSCOPIE ANNO 2018	711	882	710		SAN
70501060040000	3.40.50.10.060.021.00.000	Debiti verso Aziende Socio-Sanitarie Territoriali della Regione	SAN	Fattura	201900334-780	20/3/2019	COME DA COMUNICAZIONE AREU - CESSIONE DI EMOCOMPONENTI III TRIM.2018	711	493,270	710		SAN
70501060040000	3.40.50.10.060.021.00.000	Debiti verso Aziende Socio-Sanitarie Territoriali della Regione	SAN	Nota credito	201900336-780	20/3/2019	RIF. FATTURA N. 201900334-780 DEL 20/3/2019	711	-5,082	710		SAN

PRIVO DI VALIDITÀ

70501060040000	3.40.50.10.060.021.00.000	Debiti verso Aziende Socio-Sanitarie Territoriali della Regione	SAN	Fattura	201900338-780	20/3/2019	COME DA COMUNICAZIONE AREU - CESSIONE DI EMOCOMPONENTI IV TRIM. 2018	711	530,403	710		SAN
70501060040000	3.40.50.10.060.021.00.000	Debiti verso Aziende Socio-Sanitarie Territoriali della Regione	SAN	Nota credito	201900340-780	20/3/2019	RIF. FATTURA N. 201900338-780 DEL 20/3/2019	711	-4,586	710		SAN
70501060040000	3.40.50.10.060.021.00.000	Debiti verso Aziende Socio-Sanitarie Territoriali della Regione	SAN	Fattura	201900333-780	20/3/2019	RIMBORSO PREMIO OPEROSITA DOTT. STEFANI BRUNO - DELIBERA 991 DEL 12/07/2018	711	4,410	710		SAN
70501060040000	3.40.50.10.060.021.00.000	Debiti verso Aziende Socio-Sanitarie Territoriali della Regione	SAN	Fattura	201900542-780	10/5/2019	SERVIZIO DI GASTROENTEROLOGIA ED ENDOSCOPIA RIF. ANNO 2018	711	352	710		SAN
70501060040000	3.40.50.10.060.021.00.000	Debiti verso Aziende Socio-Sanitarie Territoriali della Regione	SAN	Fattura	201900897-780	29/7/2019	RIMBORSO COPERTURA ASSICURATIVA RCT/O PO ANGERA I TRIMESTRE 2019 - NOSTRA DELI	711	29,342	710		SAN
70501060040000	3.40.50.10.060.021.00.000	Debiti verso Aziende Socio-Sanitarie Territoriali della Regione	SAN	Fattura	201900898-780	29/7/2019	ADDEBITO CONSUMI SANITARI E NON PO ANGERA I SEMESTRE 2019 - COME DA PROSPETTO A	711	45,602	710		SAN
70501060040000	3.40.50.10.060.021.00.000	Debiti verso Aziende Socio-Sanitarie Territoriali della Regione	SAN	Fattura	201900898-780	29/7/2019	ADDEBITO CONSUMI SANITARI E NON PO ANGERA I SEMESTRE 2019 - COME DA PROSPETTO A	711	649,094	710		SAN
70501060040000	3.40.50.10.060.021.00.000	Debiti verso Aziende Socio-Sanitarie Territoriali della Regione	SAN	Fattura	201900910-780	30/7/2019	RIMBORSO PRESTAZIONI SANITARIE PO ANGERA I SEM.2019	711	3,287	710		SAN
70501060040000	3.40.50.10.060.021.00.000	Debiti verso Aziende Socio-Sanitarie Territoriali della Regione	SAN	Fattura	201900911-780	30/7/2019	RICHIESTA RIMBORSO AVIS ANGERA PERIODO 01/01/2019 - 30/06/2019	711	15,430	710		SAN
70501060040000	3.40.50.10.060.021.00.000	Debiti verso Aziende Socio-Sanitarie Territoriali della Regione	SAN	Fattura	201900912-780	31/7/2019	PRESTAZIONI SANITARIE I SEM.2019	711	39,780	710		SAN
70501060040000	3.40.50.10.060.021.00.000	Debiti verso Aziende Socio-Sanitarie Territoriali della Regione	SAN	Fattura	201901065-780	28/8/2019	ORE EROGATE OSPEDALE ANGERA - PERIODO 01/01/2019-30/06/2019 -	711	133,056	710		SAN
70501060040000	3.40.50.10.060.021.00.000	Debiti verso Aziende Socio-Sanitarie Territoriali della Regione	SAN	Fattura	201901066-780	28/8/2019	ADDEBITO COSTI PO ANGERA - I SEM. 2019	711	46,079	710		SAN
70501060040000	3.40.50.10.060.021.00.000	Debiti verso Aziende Socio-Sanitarie Territoriali della Regione	SAN	Fattura	201901097-780	3/9/2019	ADDEBITO COSTI SOSTENUTI I SEMESTRE 2019 PO ANGERA -	711	60,614	710		SAN
70501060040000	3.40.50.10.060.021.00.000	Debiti verso Aziende Socio-Sanitarie Territoriali della Regione	SAN	Fattura	201901129-780	11/9/2019	MANUTENZIONE I SEMESTRE 2019	711	34,235	710		SAN
70501060040000	3.40.50.10.060.021.00.000	Debiti verso Aziende Socio-Sanitarie Territoriali della Regione	SAN	Fattura	201901130-780	11/9/2019	MANUTENZIONE FABBRICATI I SEMESTRE 2019	711	88,640	710		SAN
70501060040000	3.40.50.10.060.021.00.000	Debiti verso Aziende Socio-Sanitarie Territoriali della Regione	SAN	Fattura	201901131-780	11/9/2019	ADDEBITO COSTI SOSTENUTI GENNAIO MAGGIO 2019 GAS NATURALE	711	72,132	710		SAN
70501060040000	3.40.50.10.060.021.00.000	Debiti verso Aziende Socio-Sanitarie Territoriali della Regione	SAN	Fattura	201901133-780	13/9/2019	ADDEBITO COSTI SOSTENUTI I SEMESTRE 2019 PO ANGERA	711	359,431	710		SAN
70501060040000	3.40.50.10.060.021.00.000	Debiti verso Aziende Socio-Sanitarie Territoriali della Regione	SAN	Fattura	201901204-780	25/9/2019	MANUT. APPARECCHIATURE P.O. ANGERA -SET. 2019	711	1,649	710		SAN
70501060040000	3.40.50.10.060.021.00.000	Debiti verso Aziende Socio-Sanitarie Territoriali della Regione	SAN	Fattura	201901207-780	25/9/2019	RICHIESTA RIMBORSO ONERI D.SSA PAOLA BIANCO PERIODO 01/01/2019 - 14/02/2019 - C	711	9,446	710		SAN
70501060040000	3.40.50.10.060.021.00.000	Debiti verso Aziende Socio-Sanitarie Territoriali della Regione	SAN	Fattura	201901207-780	25/9/2019	RICHIESTA RIMBORSO ONERI D.SSA PAOLA BIANCO PERIODO 01/01/2019 - 14/02/2019 - C	711	3,788	710		SAN
70501060040000	3.40.50.10.060.021.00.000	Debiti verso Aziende Socio-Sanitarie Territoriali della Regione	SAN	Nota credito	201901219-780	26/9/2019	RIF. FATT. N. 201901097-780 DEL 3/9/2019	711	-50,497	710		SAN
70501060040000	3.40.50.10.060.021.00.000	Debiti verso Aziende Socio-Sanitarie Territoriali della Regione	SAN	Nota credito	201901248-780	1/10/2019	STORNO PARZIALE FATT 201901097 - 780 DEL 03/09/2019	711	-110	710		SAN
70501060040000	3.40.50.10.060.021.00.000	Debiti verso Aziende Socio-Sanitarie Territoriali della Regione	SAN	Fattura	201901520-780	20/11/2019	ADDEBITO COSTI PO ANGERA - FEB.2019	711	1,425	710		SAN
70501060040000	3.40.50.10.060.021.00.000	Debiti verso Aziende Socio-Sanitarie Territoriali della Regione	SAN	Fattura	201901536-780	26/11/2019	ADDEBITO COSTI SOSTENUTI PO ANGERA LUGLIO SETTEMBRE 2019 - COME DA SPECIFICA	711	9,763	710		SAN
70501060040000	3.40.50.10.060.021.00.000	Debiti verso Aziende Socio-Sanitarie Territoriali della Regione	SAN	Fattura	201901537-780	26/11/2019	ADDEBITO CONSUMI SANITARI E NON PO ANGERA - LUGLIO SETTEMBRE 2019 - COME DA SPE	711	175,159	710		SAN
70501060040000	3.40.50.10.060.021.00.000	Debiti verso Aziende Socio-Sanitarie Territoriali della Regione	SAN	Fattura	201901538-780	26/11/2019	ADDEBITO COSTI PO ANGERA LUGLIO SETTEMBRE 2019	711	46,683	710		SAN
70501060040000	3.40.50.10.060.021.00.000	Debiti verso Aziende Socio-Sanitarie Territoriali della Regione	SAN	Fattura	201901551-780	27/11/2019	MANUTENZIONE SOFTWARE LUGLIO 2019	711	23,205	710		SAN
70501060040000	3.40.50.10.060.021.00.000	Debiti verso Aziende Socio-Sanitarie Territoriali della Regione	SAN	Fattura	201901553-780	28/11/2019	ADDEBITO COSTO PO ANGERA ANNO 2019	711	7,412	710		SAN
70501060040000	3.40.50.10.060.021.00.000	Debiti verso Aziende Socio-Sanitarie Territoriali della Regione	SAN	Fattura	201901630-780	16/12/2019	ADDEBITO COSTI ANGERA II SEM 2019 CANONE LOCAZIONE.	711	2	710		SAN
70501060040000	3.40.50.10.060.021.00.000	Debiti verso Aziende Socio-Sanitarie Territoriali della Regione	SAN	Fattura	201901630-780	16/12/2019	ADDEBITO COSTI ANGERA II SEM 2019 CANONE LOCAZIONE.	711	8,586	710		SAN
70501060040000	3.40.50.10.060.021.00.000	Debiti verso Aziende Socio-Sanitarie Territoriali della Regione	SAN	Fattura	201901631-780	18/12/2019	GENN/LUGLIO 2019 ADDEBITO COSTI ANGERA TELEFONIA	711	10,627	710		SAN
70501060040000	3.40.50.10.060.021.00.000	Debiti verso Aziende Socio-Sanitarie Territoriali della Regione	SAN	Fattura	201901632-780	18/12/2019	OTT 2019 ADDEB. ENERGIA ELETTRICA PO ANGERA	711	14,034	710		SAN
70501060040000	3.40.50.10.060.021.00.000	Debiti verso Aziende Socio-Sanitarie Territoriali della Regione	SAN	Altro	FATTURE DA RICEVERE	31/12/2019	TELEFONIA 6 BIMESTRE - AREE VERDI	711	5,464	710		SAN
70501060040000	3.40.50.10.060.021.00.000	Debiti verso Aziende Socio-Sanitarie Territoriali della Regione	SAN	Altro	FATTURE DA RICEVERE	31/12/2019	OBBIETTIVI DA 2019	711	721	710		SAN
70501060040000	3.40.50.10.060.021.00.000	Debiti verso Aziende Socio-Sanitarie Territoriali della Regione	SAN	Fattura	202000025-859	21/1/2020	ADDEBITO COSTI SOSTENUTI PO ANGERA FEBBRAIO-DICEMBRE 2019	711	15,411	710		SAN
70501060040000	3.40.50.10.060.021.00.000	Debiti verso Aziende Socio-Sanitarie Territoriali della Regione	SAN	Fattura	202000027-859	21/1/2020	ADDEBITO COSTI SOSTENUTI PO ANGERA NOV. 2019 ENERGIA ELETTRICA	711	13,471	710		SAN
70501060040000	3.40.50.10.060.021.00.000	Debiti verso Aziende Socio-Sanitarie Territoriali della Regione	SAN	Fattura	202000030-859	21/1/2020	ORE MEDICO EROGATE OSPEDALE ANGERA - GEN./MAG. 2019	711	1,856	710		SAN
70501060040000	3.40.50.10.060.021.00.000	Debiti verso Aziende Socio-Sanitarie Territoriali della Regione	SAN	Fattura	202000122-859	30/1/2020	ADDEBITO COSTI SOSTENUTI ANNO 2019 PO ANGERA -	711	441,200	710		SAN

PRESCRIZIONE

70501060040000	3.40.50.10.060.021.00.000	Debiti verso Aziende Socio-Sanitarie Territoriali della Regione	SAN	Fattura	202000124-859	31/1/2020	ADDEBITO CONSUMI SANITARI E NON PO NAGERA PERIODO OTTOBRE DICEMBRE 2019	711	117,218	710		SAN
70501060040000	3.40.50.10.060.021.00.000	Debiti verso Aziende Socio-Sanitarie Territoriali della Regione	SAN	Fattura	202000125-859	3/2/2020	ADDEBITO COSTI SOSTENUTI PO ANGERA - DICEMBRE 2019	711	13,307	710		SAN
70501060040000	3.40.50.10.060.021.00.000	Debiti verso Aziende Socio-Sanitarie Territoriali della Regione	SAN	Nota credito	202000135-859	4/2/2020	STORNO CANONE GAS MEDICALE GIA ADDEBITATO - ANNO 2019	711	-3,074	710		SAN
70501060040000	3.40.50.10.060.021.00.000	Debiti verso Aziende Socio-Sanitarie Territoriali della Regione	SAN	Fattura	202000147-859	7/2/2020	CESSIONE EMOCOMPONENTI - I TRIMESTRE 2019 - COME DA COMUNICAZIONE AREU	711	510,020	710		SAN
70501060040000	3.40.50.10.060.021.00.000	Debiti verso Aziende Socio-Sanitarie Territoriali della Regione	SAN	Fattura	202000149-859	7/2/2020	CESSIONE EMOCOMPONENTI - II TRIMESTRE 2019 - COME DA COMUNICAZIONE AREU	711	500,186	710		SAN
70501060040000	3.40.50.10.060.021.00.000	Debiti verso Aziende Socio-Sanitarie Territoriali della Regione	SAN	Fattura	202000150-859	7/2/2020	CESSIONE EMOCOMPONENTI - III TRIMESTRE 2019 - COME DA COMUNICAZIONE AREU	711	466,984	710		SAN
70501060040000	3.40.50.10.060.021.00.000	Debiti verso Aziende Socio-Sanitarie Territoriali della Regione	SAN	Fattura	202000159-859	10/2/2020	PRESTAZIONI SANITARIE FEB/MAG. 2019	711	45	710		SAN
70501060040000	3.40.50.10.060.021.00.000	Debiti verso Aziende Socio-Sanitarie Territoriali della Regione	SAN	Fattura	202000204-859	19/2/2020	CESSIONE EMOCOMPONENTI - IV TRIMESTRE 2019 - COME DA COMUNICAZIONE AREU	711	483,479	710		SAN
70501060040000	3.40.50.10.060.021.00.000	Debiti verso Aziende Socio-Sanitarie Territoriali della Regione	SAN	Fattura	E1 201900000097	7/2/2019	ONERI COMITATO ZONALE 2018 come da deliberazione allegata	712	8,757	710		SAN
70501060040000	3.40.50.10.060.021.00.000	Debiti verso Aziende Socio-Sanitarie Territoriali della Regione	SAN	Fattura	E1 201900000506	23/4/2019	MARZO 2019 PRESTAZIONE SANITARIA	712	37	710		SAN
70501060040000	3.40.50.10.060.021.00.000	Debiti verso Aziende Socio-Sanitarie Territoriali della Regione	SAN	Fattura	E1 201900001267	3/12/2019	CONSULENZA MAXILLO FACCIALE PRIMO SEMESTRE 2019	712	12,380	710		SAN
70501060040000	3.40.50.10.060.021.00.000	Debiti verso Aziende Socio-Sanitarie Territoriali della Regione	SAN	Fattura	E1 201900001347	10/12/2019	PRESTAZIONI DA APR A OTT 2019 visite maxillo-facciale	712	779	710		SAN
70501060040000	3.40.50.10.060.021.00.000	Debiti verso Aziende Socio-Sanitarie Territoriali della Regione	SAN	Fattura	E1 201900001348	10/12/2019	ADDEBITO SANGUE INTERO 3 TRIM 2019	712	339,760	710		SAN
70501060040000	3.40.50.10.060.021.00.000	Debiti verso Aziende Socio-Sanitarie Territoriali della Regione	SAN	Fattura	E1 201900001348	10/12/2019	ADDEBITO SANGUE INTERO 3 TRIM 2019	712	250	710		SAN
70501060040000	3.40.50.10.060.021.00.000	Debiti verso Aziende Socio-Sanitarie Territoriali della Regione	SAN	Fattura	E1 201900001358	10/12/2019	PRESTAZIONI EFFETTUATE DA MAR AD OTT 2019 visite maxilli-facciale	712	150	710		SAN
70501060040000	3.40.50.10.060.021.00.000	Debiti verso Aziende Socio-Sanitarie Territoriali della Regione	SAN	Fattura	E1 201900001408	18/12/2019	PRESTAZIONI SANITARIE NOVEMBRE/DICEMBRE 2019	712	150	710		SAN
70501060040000	3.40.50.10.060.021.00.000	Debiti verso Aziende Socio-Sanitarie Territoriali della Regione	SAN	Fattura	E1 201900001428	31/12/2019	VISITA DEL13/11/19 MAXILLO -FACCIALE	712	37	710		SAN
70501060040000	3.40.50.10.060.021.00.000	Debiti verso Aziende Socio-Sanitarie Territoriali della Regione	SAN	Fattura	E1 202000000030	22/1/2020	VISITE MAXILLO FACCIALE ANNO 2019	712	37	710		SAN
70501060040000	3.40.50.10.060.021.00.000	Debiti verso Aziende Socio-Sanitarie Territoriali della Regione	SAN	Fattura	E1 202000000089	4/2/2020	CONVENZIONE MAXILLO FACCIALE da luglio a dicembre 2019	712	7,595	710		SAN
70501060040000	3.40.50.10.060.021.00.000	Debiti verso Aziende Socio-Sanitarie Territoriali della Regione	SAN	Fattura	E1 202000000096	4/2/2020	CONVENZIONE MAXILLO FACCIALE DR.SPOTTI LUG./OTT. 2019	712	1,085	710		SAN
70501060040000	3.40.50.10.060.021.00.000	Debiti verso Aziende Socio-Sanitarie Territoriali della Regione	SAN	Fattura	E1 202000000154	12/2/2020	CESSIONE SANGUE 4 TRIM 2019	712	306,280	710		SAN
70501060040000	3.40.50.10.060.021.00.000	Debiti verso Aziende Socio-Sanitarie Territoriali della Regione	SAN	Fattura	50768	20/11/2018	CONSULENZA ANTINCENDIO GEN./SET. 2018	716	11,750	710		SAN
70501060040000	3.40.50.10.060.021.00.000	Debiti verso Aziende Socio-Sanitarie Territoriali della Regione	SAN	Fattura	50708	13/9/2019	MAGGIO 2019 PRESTAZIONI SANITARIE	716	2	710		SAN
70501060040000	3.40.50.10.060.021.00.000	Debiti verso Aziende Socio-Sanitarie Territoriali della Regione	SAN	Fattura	50708	13/9/2019	MAGGIO 2019 PRESTAZIONI SANITARIE	716	2,700	710		SAN
70501060040000	3.40.50.10.060.021.00.000	Debiti verso Aziende Socio-Sanitarie Territoriali della Regione	SAN	Fattura	50860	20/11/2019	PRESTAZIONI SANITARIE DAL 1/7 AL 31/8/2019	716	717	710		SAN
70501060040000	3.40.50.10.060.021.00.000	Debiti verso Aziende Socio-Sanitarie Territoriali della Regione	SAN	Fattura	50889	27/11/2019	BANCA DEGLI OCCHI SETTEMBRE 2019	716	2,702	710		SAN
70501060040000	3.40.50.10.060.021.00.000	Debiti verso Aziende Socio-Sanitarie Territoriali della Regione	SAN	Fattura	50919	10/12/2019	BANCA DEGLI OCCHI- MESE DI NOV. 2019	716	850	710		SAN
70501060040000	3.40.50.10.060.021.00.000	Debiti verso Aziende Socio-Sanitarie Territoriali della Regione	SAN	Fattura	50040	16/12/2019	NOV. 2019 - BANCA DEGLI OCCHI	716	852	710		SAN
70501060040000	3.40.50.10.060.021.00.000	Debiti verso Aziende Socio-Sanitarie Territoriali della Regione	SAN	Fattura	50043	24/1/2020	NOV 2019 BANCA DEGLI OCCHI	716	850	710		SAN
70501060040000	3.40.50.10.060.021.00.000	Debiti verso Aziende Socio-Sanitarie Territoriali della Regione	SAN	Fattura	50064	29/1/2020	DIC.2019 - BANCA DEGLI OCCHI	716	852	710		SAN
70501060040000	3.40.50.10.060.021.00.000	Debiti verso Aziende Socio-Sanitarie Territoriali della Regione	SAN	Fattura	50175	20/2/2020	CONTO 4104050000 ANNO 2018 CONSULENZAOTT./DIC. 2018	716	7,756	710		SAN
70501060040000	3.40.50.10.060.021.00.000	Debiti verso Aziende Socio-Sanitarie Territoriali della Regione	SAN	Fattura	50180	21/2/2020	PRESTAZIONI SPECIALISTICHE ANNO 2019	716	664	710		SAN
70501060040000	3.40.50.10.060.021.00.000	Debiti verso Aziende Socio-Sanitarie Territoriali della Regione	SAN	Fattura	60036	24/2/2020	SERVIZI NON SANITARI III TRIM. 2019	716	1,741	710		SAN
70501060040000	3.40.50.10.060.021.00.000	Debiti verso Aziende Socio-Sanitarie Territoriali della Regione	SAN	Fattura	UPME/2017/235	27/10/2017	PRESTAZIONI SETTEMBRE 2017	718	225	710		SAN
70501060040000	3.40.50.10.060.021.00.000	Debiti verso Aziende Socio-Sanitarie Territoriali della Regione	SAN	Fattura	UPME/2017/259	27/11/2017	PRESTAZIONI OTTOBRE 2017	718	226	710		SAN
70501060040000	3.40.50.10.060.021.00.000	Debiti verso Aziende Socio-Sanitarie Territoriali della Regione	SAN	Fattura	25FE/2018/213	27/4/2018	PRESTAZIONI AMBULATORIALI 1 TRIMESTRE 2018	718	347	710		SAN
70501060040000	3.40.50.10.060.021.00.000	Debiti verso Aziende Socio-Sanitarie Territoriali della Regione	SAN	Fattura	25FE/2019/482	20/11/2019	PRESTAZIONI AMBULATORIALI III TRIMESTRE 2019	718	2,750	710		SAN
70501060040000	3.40.50.10.060.021.00.000	Debiti verso Aziende Socio-Sanitarie Territoriali della Regione	SAN	Fattura	25FE/2019/599	31/12/2019	PRESTAZIONI AMBULATORIALI DICEMBRE 2019	718	918	710		SAN

PRESCRIZIONE

70501060040000	3.40.50.10.060.021.00.000	Debiti verso Aziende Socio-Sanitarie Territoriali della Regione	SAN	Fattura	201970001689	12/11/2019	PRESTAZIONI SPECIALISTICHE PUBBLICI OTTOBRE 2019	721	275	710		SAN
70501060040000	3.40.50.10.060.021.00.000	Debiti verso Aziende Socio-Sanitarie Territoriali della Regione	SAN	Fattura	2.0197E+11	31/12/2019	PRESTAZIONI SPECIALISTICHE PUBBLICI DICEMBRE 2019	721	2,237	710		SAN
70501060040000	3.40.50.10.060.021.00.000	Debiti verso Aziende Socio-Sanitarie Territoriali della Regione	SAN	Fattura	201710576	7/4/2017	ANNO 2016 SACCHE DI PLASMA (4101290000)	724	1,962	710		SAN
70501060040000	3.40.50.10.060.021.00.000	Debiti verso Aziende Socio-Sanitarie Territoriali della Regione	SAN	Fattura	201810002	8/1/2018	NOVEMBRE 2017 PRESTAZIONE SANITARIA	724	352	710		SAN
70501060040000	3.40.50.10.060.021.00.000	Debiti verso Aziende Socio-Sanitarie Territoriali della Regione	SAN	Fattura	20190066/2	16/9/2019	TRASPORTI SECONDARI II TRIM. 2019	991	6,071	710		SAN
70501060040000	3.40.50.10.060.021.00.000	Debiti verso Aziende Socio-Sanitarie Territoriali della Regione	SAN	Fattura	20190066/2	16/9/2019	TRASPORTI SECONDARI II TRIM. 2019	991	1,801	710		SAN
70501060040000	3.40.50.10.060.021.00.000	Debiti verso Aziende Socio-Sanitarie Territoriali della Regione	SAN	Fattura	20200011/2	18/2/2020	TRASPORTI SECONDARI II SEM. 2019	991	15,676	710		SAN
70501060050000	3.40.50.10.060.030.00.000	Debiti verso Irccs e Fondazioni di diritto pubblico della Regione	SAN	Fattura	FEI/2019/2169	12/11/2019	PRESTAZIONI SANITARIE OTTOBRE 2019	923	18	710		SAN
70501060050000	3.40.50.10.060.030.00.000	Debiti verso Irccs e Fondazioni di diritto pubblico della Regione	SAN	Fattura	FEI/2019/2226	27/11/2019	NEUROPATOLOGIA OTTOBRE - NOVEMBRE 2019	923	314	710		SAN
70501060050000	3.40.50.10.060.030.00.000	Debiti verso Irccs e Fondazioni di diritto pubblico della Regione	SAN	Fattura	FEI/2019/2283	2/12/2019	ESAMI DI MIOP. OTTOBRE 2019	923	481	710		SAN
70501060050000	3.40.50.10.060.030.00.000	Debiti verso Irccs e Fondazioni di diritto pubblico della Regione	SAN	Fattura	FEI/2019/2316	6/12/2019	LABANALISI NOVEMBRE 2019 (MACCHI) ALL. SU RIC. INT.2012	923	54	710		SAN
70501060050000	3.40.50.10.060.030.00.000	Debiti verso Irccs e Fondazioni di diritto pubblico della Regione	SAN	Fattura	FEI/2019/2353	10/12/2019	NEUROPATOLOGIA OTTOBRE - NOVEMBRE 2019 (MACCHI) ALL. SU RIC. INT.2012	923	506	710		SAN
70501060050000	3.40.50.10.060.030.00.000	Debiti verso Irccs e Fondazioni di diritto pubblico della Regione	SAN	Fattura	FEI/2019/2373	10/12/2019	ESAMI DI MIOP. NOV. 2019 (MACCHI) - NOV. 2019	923	71	710		SAN
70501060050000	3.40.50.10.060.030.00.000	Debiti verso Irccs e Fondazioni di diritto pubblico della Regione	SAN	Fattura	FATTURE DA RICEVERE	31/12/2019	PRETSAZIONI SANITARIE	923	5,912	710		SAN
70501060050000	3.40.50.10.060.030.00.000	Debiti verso Irccs e Fondazioni di diritto pubblico della Regione	SAN	Fattura	FEI/2020/13	7/1/2020	ESAMI BIOGEN - DICEMBRE 2019 -	923	237	710		SAN
70501060050000	3.40.50.10.060.030.00.000	Debiti verso Irccs e Fondazioni di diritto pubblico della Regione	SAN	Fattura	FEI/2020/56	14/1/2020	LABANALISI NOVEMBRE - DICEMBRE 2019	923	231	710		SAN
70501060050000	3.40.50.10.060.030.00.000	Debiti verso Irccs e Fondazioni di diritto pubblico della Regione	SAN	Fattura	FEI/2020/98	22/1/2020	ESAMI DI MIOP. DICEMBRE 2019	923	599	710		SAN
70501060050000	3.40.50.10.060.030.00.000	Debiti verso Irccs e Fondazioni di diritto pubblico della Regione	SAN	Fattura	FEI/2020/94	22/1/2020	ESAMI DI MIOP. DICEMBRE 2019	923	182	710		SAN
70501060050000	3.40.50.10.060.030.00.000	Debiti verso Irccs e Fondazioni di diritto pubblico della Regione	SAN	Fattura	F71600289	21/7/2016	PROTESICA FEB 2016 PRESTAZ SANITARIE	924	650	710		SAN
70501060050000	3.40.50.10.060.030.00.000	Debiti verso Irccs e Fondazioni di diritto pubblico della Regione	SAN	Fattura	F71600290	21/7/2016	PROTESICA GEN 2016 PRESTAZ SANITARIA	924	1,165	710		SAN
70501060050000	3.40.50.10.060.030.00.000	Debiti verso Irccs e Fondazioni di diritto pubblico della Regione	SAN	Fattura	F71600291	21/7/2016	PROTESICA MAR E APR 2016 PRESTAZ SANITARIA	924	2,648	710		SAN
70501060050000	3.40.50.10.060.030.00.000	Debiti verso Irccs e Fondazioni di diritto pubblico della Regione	SAN	Fattura	F71600292	21/7/2016	PROTESICA APR 2016 PRESTAZ SANIT	924	937	710		SAN
70501060050000	3.40.50.10.060.030.00.000	Debiti verso Irccs e Fondazioni di diritto pubblico della Regione	SAN	Fattura	F71600293	21/7/2016	PROTESICA MAR 2016 PRESTAZ SANIT	924	1,421	710		SAN
70501060050000	3.40.50.10.060.030.00.000	Debiti verso Irccs e Fondazioni di diritto pubblico della Regione	SAN	Fattura	201913000750	10/10/2019	PRESTAZIONI SANITARIE III TRIM. 2019	924	1,378	710		SAN
70501060050000	3.40.50.10.060.030.00.000	Debiti verso Irccs e Fondazioni di diritto pubblico della Regione	SAN	Fattura	201913000825	15/11/2019	PRESTAZIONI SAQNITARIE SETT./OTT. 2019	924	3,541	710		SAN
70501060050000	3.40.50.10.060.030.00.000	Debiti verso Irccs e Fondazioni di diritto pubblico della Regione	SAN	Fattura	201913000856	27/11/2019	PRESTAZIONI SANITARIE LUG./NOV. 2019	924	13,075	710		SAN
70501060050000	3.40.50.10.060.030.00.000	Debiti verso Irccs e Fondazioni di diritto pubblico della Regione	SAN	Fattura	201913000903	12/12/2019	NOVEMBRE 2019 PRESTAZIONI SANITARIE	924	1	710		SAN
70501060050000	3.40.50.10.060.030.00.000	Debiti verso Irccs e Fondazioni di diritto pubblico della Regione	SAN	Fattura	201913000903	12/12/2019	NOVEMBRE 2019 PRESTAZIONI SANITARIE	924	5,299	710		SAN
70501060050000	3.40.50.10.060.030.00.000	Debiti verso Irccs e Fondazioni di diritto pubblico della Regione	SAN	Fattura	2.02013E+11	14/1/2020	PRESTAZIONI SANITARIE DIC. 2019	924	8,469	710		SAN
70501060050000	3.40.50.10.060.030.00.000	Debiti verso Irccs e Fondazioni di diritto pubblico della Regione	SAN	Fattura	2.02013E+11	14/1/2020	PRESTAZIONI SANITARIE 11.10.2019	924	430	710		SAN
70501060050000	3.40.50.10.060.030.00.000	Debiti verso Irccs e Fondazioni di diritto pubblico della Regione	SAN	Fattura	CDEL 301	8/7/2019	PRESTAZIONI AMBULATORIALI OCCASIONALI MAG./GIU. 2019	925	102	710		SAN
70501060050000	3.40.50.10.060.030.00.000	Debiti verso Irccs e Fondazioni di diritto pubblico della Regione	SAN	Fattura	CDEL 370	12/7/2019	PRESTAZIONI AMBULATORIALI OCCASIONALI GEN/APR.2019	925	824	710		SAN
70501060050000	3.40.50.10.060.030.00.000	Debiti verso Irccs e Fondazioni di diritto pubblico della Regione	SAN	Fattura	CDEL 542	24/10/2019	PRESTAZIONI AMBULATORIALI OCCASIONALI ANNO 2019	925	458	710		SAN
70501060050000	3.40.50.10.060.030.00.000	Debiti verso Irccs e Fondazioni di diritto pubblico della Regione	SAN	Fattura	CDEL 641	26/11/2019	PRESTAZIONI AMBULATORIALI OCCASIONALI ANNO 2019	925	243	710		SAN
70501060050000	3.40.50.10.060.030.00.000	Debiti verso Irccs e Fondazioni di diritto pubblico della Regione	SAN	Fattura	ESEL 307	27/11/2019	PRESTAZIONI ESEGUITE PRESSO U.O.C. CENTRO TRASFUSIONALE - OTTOBRE 2019	925	1,040	710		SAN
70501060050000	3.40.50.10.060.030.00.000	Debiti verso Irccs e Fondazioni di diritto pubblico della Regione	SAN	Fattura	CDEL 655	28/11/2019	PRESTAZIONI AMBULATORIALI OCCASIONALI ANNO 2019	925	71	710		SAN
70501060050000	3.40.50.10.060.030.00.000	Debiti verso Irccs e Fondazioni di diritto pubblico della Regione	SAN	Fattura	CDEL 683	29/11/2019	PRESTAZIONI AMBULATORIALI OCCASIONALI ANNO 2019	925	14	710		SAN
70501060050000	3.40.50.10.060.030.00.000	Debiti verso Irccs e Fondazioni di diritto pubblico della Regione	SAN	Fattura	CDEL 820	31/12/2019	PRESTAZIONI AMBULATORIALI OCCASIONALI ANNO 2019	925	889	710		SAN

PRESCRITTO DA

70501060050000	3.40.50.10.060.030.00.000	Debiti verso Irccs e Fondazioni di diritto pubblico della Regione	SAN	Fattura	COEL 821	31/12/2019	PRESTAZIONI AMBULATORIALI OCCASIONALI ANNO 2019	925	198	710		SAN
70501060050000	3.40.50.10.060.030.00.000	Debiti verso Irccs e Fondazioni di diritto pubblico della Regione	SAN	Fattura	COEL 822	31/12/2019	PRESTAZIONI AMBULATORIALI OCCASIONALI ANNO 2019	925	1,281	710		SAN
70501060050000	3.40.50.10.060.030.00.000	Debiti verso Irccs e Fondazioni di diritto pubblico della Regione	SAN	Fattura	COEL 46	11/2/2020	PRESTAZIONI AMBULATORIALI OCCASIONALI ANNO 2019	925	120	710		SAN
70501060050000	3.40.50.10.060.030.00.000	Debiti verso Irccs e Fondazioni di diritto pubblico della Regione	SAN	Fattura	COEL 47	11/2/2020	PRESTAZIONI AMBULATORIALI OCCASIONALI ANNO 2019	925	370	710		SAN
70501060050000	3.40.50.10.060.030.00.000	Debiti verso Irccs e Fondazioni di diritto pubblico della Regione	SAN	Fattura	COEL 49	11/2/2020	PRESTAZIONI AMBULATORIALI OCCASIONALI ANNO 2019	925	15	710		SAN
70501060070000	3.40.50.10.080.000.00.000	D.V.1.f) Debiti v/ ASST per operazioni di conferimento/scorporo LR.23/2015	SAN	Altro	REGCONT94673	1/1/2016	CONFERIMENTO L.23/2015 EX AO BUSTO A. (COD.AZ.953)	711	4,025,660	710		SAN
70501060070000	3.40.50.10.080.000.00.000	D.V.1.f) Debiti v/ ASST per operazioni di conferimento/scorporo LR.23/2015	SAN	Altro	REGCONT112605	2/1/2017	ULTERIORI TRASF. LR 23/2015 - BENI PROTESICA DA ASST VALLE OLONA	711	2,351	710		SAN
70501060070000	3.40.50.10.080.000.00.000	D.V.1.f) Debiti v/ ASST per operazioni di conferimento/scorporo LR.23/2015	SAN	Altro	REGCONT123225-122257-123259	2/1/2019	CONFERIMENTO ANGERA	711	1,550,267	710		SAN
70501060020000	3.40.50.10.060.011.00.000	Debiti verso Agenzie Tutela Salute della Regione	SAN	Fattura	118/521	8/6/2020	COMMISSIONI PATENTI SPECIALI 2016	322	118,778	710		SAN

R.F.S.C.R.I.B.A.

CONTO NISAN	CONTO NISAN OLD	DESCRIZIONE VOCE BILANCIO NI	SEZIONE BILANCIO	NUMERO DOCUMENTO	DATA DOCUMENTO (GG/MM/AAAA)	OGGETTO / DESCRIZIONE DOCUMENTO	SCADENZA (GG/MM/AAAA)	SOGGETTO	IMPORTO AL 31 12 2019	AZIENDA DI ORIGINE	NOTE	FONTE: SEZIONALE DI CE DI RIFERIMENTO
40502010000000	1.60.40.20.010.000.00.000	Garanzie ricevute: di cui fidejussioni	SAN	896BGC1600193	11/6/2018	DEL 1209/2015 FARMACI RECEPIMENTO GARA BRESCIA	31/12/2019	MERCK SERONO SPA	47,130	710	DEUTSCHE BANK SPA	SAN
40502010000000	1.60.40.20.010.000.00.000	Garanzie ricevute: di cui fidejussioni	SAN	4095530	17/4/2014	dialisi	31/12/2019	ESTOR	6,000	710	CARIPARMA	SAN
40502010000000	1.60.40.20.010.000.00.000	Garanzie ricevute: di cui fidejussioni	SAN	344655910	4/12/2014	dispositivi medici per terapia intensiva delibera 939/2014	31/12/2019	COOK ITALIA SRL	11,000	710	GENERALI ITALIA SPA	SAN
40502010000000	1.60.40.20.010.000.00.000	Garanzie ricevute: di cui fidejussioni	SAN	14/368674	5/12/2014	dispositivi medici per terapia intensiva delibera 939/2014	31/12/2019	INTERSURGIGAL	1,000	710	BANCA POPOLARE DELL'EMILIA ROMAGNA	SAN
40502010000000	1.60.40.20.010.000.00.000	Garanzie ricevute: di cui fidejussioni	SAN	422601/k	11/12/2014	dispositivi medici per terapia intensiva delibera 939/2014	31/12/2019	SMITHS MEDICAL ITALIA SRL	2,000	710	BANCA NAZIONALE DEL LAVORO SPA	SAN
40502010000000	1.60.40.20.010.000.00.000	Garanzie ricevute: di cui fidejussioni	SAN	1383/8200/00615518/4423/2014	11/12/2014	dispositivi medici per terapia intensiva delibera 939/2014	31/12/2019	COVIDIEN ITALIA SPA	36,000	710	INTESA SANPAOLO SPA	SAN
40502010000000	1.60.40.20.010.000.00.000	Garanzie ricevute: di cui fidejussioni	SAN	2067534	18/12/2014	dispositivi medici per terapia intensiva delibera 939/2014	31/12/2019	DEAS	2,000	710	COFACE SA	SAN
40502010000000	1.60.40.20.010.000.00.000	Garanzie ricevute: di cui fidejussioni	SAN	07299/8200/617927	23/1/2015	DEL 1095/2014 MANUTENZIONE VERIFICA APPARECCHIATURE ELETTR	31/12/2019	SLT SRL	1,000	710	INTESA SANPAOLO SPA	SAN
40502010000000	1.60.40.20.010.000.00.000	Garanzie ricevute: di cui fidejussioni	SAN	402247013	5/8/2015	defibrillatori delibera 664/2015	31/12/2019	BIOTRONIK	108,000	710	AXA ASSICURAZIONI	SAN
40502010000000	1.60.40.20.010.000.00.000	Garanzie ricevute: di cui fidejussioni	SAN	460011552706	5/8/2015	defibrillatori delibera 664/2015	31/12/2019	ST. JUDE MEDICAL ITALIA SPA	248,000	710	UNICREDIT SPA	SAN
40502010000000	1.60.40.20.010.000.00.000	Garanzie ricevute: di cui fidejussioni	SAN	947000000001412	16/3/2016	Delibera n.1209 del 30.12.2015 Fornitura di farmaci, emoderivati, mezzi di contrasto, emostatici, viscoelastici e prodotti dietetici	31/12/2019	ABBVIE	1,146,000	710	BANCA NAZIONALE DEL LAVORO SPA	SAN
40502010000000	1.60.40.20.010.000.00.000	Garanzie ricevute: di cui fidejussioni	SAN	850245	9/2/2016	Delibera n.1209 del 30.12.2015 Fornitura di farmaci, emoderivati, mezzi di contrasto, emostatici, viscoelastici e prodotti dietetici	31/12/2019	ABIOGEN	10,000	710	ELBA ASSICURAZIONI SPA	SAN
40502010000000	1.60.40.20.010.000.00.000	Garanzie ricevute: di cui fidejussioni	SAN	41455/65	15/4/2016	Delibera n.1209 del 30.12.2015 Fornitura di farmaci, emoderivati, mezzi di contrasto, emostatici, viscoelastici e prodotti dietetici	31/12/2019	ACRAF	1,000	710	BANCAMARCHE - INTEGRAZIONE	SAN
40502010000000	1.60.40.20.010.000.00.000	Garanzie ricevute: di cui fidejussioni	SAN	41455/88	16/6/2016	Delibera n.1209 del 30.12.2015 Fornitura di farmaci, emoderivati, mezzi di contrasto, emostatici, viscoelastici e prodotti dietetici	31/12/2019	ACRAF	21,000	710	BANCHE MARCHE	SAN
40502010000000	1.60.40.20.010.000.00.000	Garanzie ricevute: di cui fidejussioni	SAN	16/18118198	18/2/2016	Delibera n.1209 del 30.12.2015 Fornitura di farmaci, emoderivati, mezzi di contrasto, emostatici, viscoelastici e prodotti dietetici	31/12/2019	ALFA WASSERMAN	12,000	710	BANCA POPOLARE DELL'EMILIA ROMAGNA	SAN
40502010000000	1.60.40.20.010.000.00.000	Garanzie ricevute: di cui fidejussioni	SAN	5492800157	14/6/2016	Delibera n.1209 del 30.12.2015 Fornitura di farmaci, emoderivati, mezzi di contrasto, emostatici, viscoelastici e prodotti dietetici	31/12/2019	ALLERGAN	62,000	710	CITIBANK N.A.	SAN
40502010000000	1.60.40.20.010.000.00.000	Garanzie ricevute: di cui fidejussioni	SAN	896BGI1600451	16/2/2016	Delibera n.1209 del 30.12.2015 Fornitura di farmaci, emoderivati, mezzi di contrasto, emostatici, viscoelastici e prodotti dietetici	31/12/2019	ALMIRALL	8,000	710	DEUTSCHE BANK SPA	SAN
40502010000000	1.60.40.20.010.000.00.000	Garanzie ricevute: di cui fidejussioni	SAN	896BGC1600054	18/1/2016	Delibera n.1209 del 30.12.2015 Fornitura di farmaci, emoderivati, mezzi di contrasto, emostatici, viscoelastici e prodotti dietetici	31/12/2019	AMGEN	209,000	710	DEUTSCHE BANK SPA	SAN
40502010000000	1.60.40.20.010.000.00.000	Garanzie ricevute: di cui fidejussioni	SAN	82408957	21/1/2016	Delibera n.1209 del 30.12.2015 Fornitura di farmaci, emoderivati, mezzi di contrasto, emostatici, viscoelastici e prodotti dietetici	31/12/2019	ANTICA FARMACIA MEDICEA	7,000	710	HDI ASSICURAZIONI SPA	SAN
40502010000000	1.60.40.20.010.000.00.000	Garanzie ricevute: di cui fidejussioni	SAN	47419	31/5/2016	Delibera n.1209 del 30.12.2015 Fornitura di farmaci, emoderivati, mezzi di contrasto, emostatici, viscoelastici e prodotti dietetici	31/12/2019	APM	7,000	710	BANCO POPOLARE SOC. COOPERATIVA	SAN
40502010000000	1.60.40.20.010.000.00.000	Garanzie ricevute: di cui fidejussioni	SAN	G16/042	23/3/2016	Delibera n.1209 del 30.12.2015 Fornitura di farmaci, emoderivati, mezzi di contrasto, emostatici, viscoelastici e prodotti dietetici	31/12/2019	ASPEN PHARMA	3,000	710	BNP PARIBAS DUBLIN BRANCH	SAN
40502010000000	1.60.40.20.010.000.00.000	Garanzie ricevute: di cui fidejussioni	SAN	460011566898	25/1/2016	Delibera n.1209 del 30.12.2015 Fornitura di farmaci, emoderivati, mezzi di contrasto, emostatici, viscoelastici e prodotti dietetici	31/12/2019	ASTELLAS PHARMA	7,000	710	UNICREDIT SPA	SAN
40502010000000	1.60.40.20.010.000.00.000	Garanzie ricevute: di cui fidejussioni	SAN	01383/8200/00650600/591/2016	10/2/2016	Delibera n.1209 del 30.12.2015 Fornitura di farmaci, emoderivati, mezzi di contrasto, emostatici, viscoelastici e prodotti dietetici	31/12/2019	ASTRAZENECA	100,000	710	INTESA SANPAOLO SPA	SAN
40502010000000	1.60.40.20.010.000.00.000	Garanzie ricevute: di cui fidejussioni	SAN	98931412	6/12/2016	Delibera n.1209 del 30.12.2015 Fornitura di farmaci, emoderivati, mezzi di contrasto, emostatici, viscoelastici e prodotti dietetici	31/12/2019	B BRAUN	6,000	710	ELBA ASSICURAZIONI SPA	SAN
40502010000000	1.60.40.20.010.000.00.000	Garanzie ricevute: di cui fidejussioni	SAN	150177140	4/2/2016	Delibera n.1209 del 30.12.2015 Fornitura di farmaci, emoderivati, mezzi di contrasto, emostatici, viscoelastici e prodotti dietetici	31/12/2019	BAUSCH & LOMB IOM	88	710	BANCA POPOLARE DI MILANO	SAN
40502010000000	1.60.40.20.010.000.00.000	Garanzie ricevute: di cui fidejussioni	SAN	896BGI1601058	12/4/2016	Delibera n.1209 del 30.12.2015 Fornitura di farmaci, emoderivati, mezzi di contrasto, emostatici, viscoelastici e prodotti dietetici	31/12/2019	BAXTER	21,000	710	DEUTSCHE BANK SPA - INTEGRAZIONE	SAN
40502010000000	1.60.40.20.010.000.00.000	Garanzie ricevute: di cui fidejussioni	SAN	955/2015	29/4/2016	Delibera n.1209 del 30.12.2015 Fornitura di farmaci, emoderivati, mezzi di contrasto, emostatici, viscoelastici e prodotti dietetici	31/12/2019	BAXTER	158,000	710	DEUTSCHE BANK SPA	SAN
40502010000000	1.60.40.20.010.000.00.000	Garanzie ricevute: di cui fidejussioni	SAN	896BGI1601898	29/6/2016	Delibera n.1209 del 30.12.2015 Fornitura di farmaci, emoderivati, mezzi di contrasto, emostatici, viscoelastici e prodotti dietetici	31/12/2019	BAXTER	33,000	710	DEUTSCHE BANK SPA - INTEGRAZIONE	SAN
40502010000000	1.60.40.20.010.000.00.000	Garanzie ricevute: di cui fidejussioni	SAN	1691.00.27.2799686489	28/1/2016	Delibera n.1209 del 30.12.2015 Fornitura di farmaci, emoderivati, mezzi di contrasto, emostatici, viscoelastici e prodotti dietetici	31/12/2019	BIOFUTURA PHARMA	4,000	710	SACE BT SPA	SAN
40502010000000	1.60.40.20.010.000.00.000	Garanzie ricevute: di cui fidejussioni	SAN	913386	16/6/2016	Delibera n.1209 del 30.12.2015 Fornitura di farmaci, emoderivati, mezzi di contrasto, emostatici, viscoelastici e prodotti dietetici	31/12/2019	BIOGEN ITALIA	105,000	710	ELBA ASSICURAZIONI SPA	SAN
40502010000000	1.60.40.20.010.000.00.000	Garanzie ricevute: di cui fidejussioni	SAN	460011567304	28/1/2016	Delibera n.1209 del 30.12.2015 Fornitura di farmaci, emoderivati, mezzi di contrasto, emostatici, viscoelastici e prodotti dietetici	31/12/2019	BIOINDUSTRIA L.I.M.	14,000	710	UNICREDIT SPA	SAN
40502010000000	1.60.40.20.010.000.00.000	Garanzie ricevute: di cui fidejussioni	SAN	1674.00.27.2799688870	2/3/2016	Delibera n.1209 del 30.12.2015 Fornitura di farmaci, emoderivati, mezzi di contrasto, emostatici, viscoelastici e prodotti dietetici	31/12/2019	BOEHRING INGELHEIM ITALIA	96,000	710	SACE BT SPA	SAN
40502010000000	1.60.40.20.010.000.00.000	Garanzie ricevute: di cui fidejussioni	SAN	1294/174	26/2/2016	Delibera n.1209 del 30.12.2015 Fornitura di farmaci, emoderivati, mezzi di contrasto, emostatici, viscoelastici e prodotti dietetici	31/12/2019	BRACCO	13,000	710	BANCA POPOLARE DI BERGAMO	SAN
40502010000000	1.60.40.20.010.000.00.000	Garanzie ricevute: di cui fidejussioni	SAN	424350/D	27/1/2016	Delibera n.1209 del 30.12.2015 Fornitura di farmaci, emoderivati, mezzi di contrasto, emostatici, viscoelastici e prodotti dietetici	31/12/2019	BRISTOL-MYERS SQUIBB	653,000	710	BANCA NAZIONALE DEL LAVORO SPA	SAN
40502010000000	1.60.40.20.010.000.00.000	Garanzie ricevute: di cui fidejussioni	SAN	896BGI1600563	25/2/2016	Delibera n.1209 del 30.12.2015 Fornitura di farmaci, emoderivati, mezzi di contrasto, emostatici, viscoelastici e prodotti dietetici	31/12/2019	CELGENE	59,000	710	DEUTSCHE BANK SPA	SAN
40502010000000	1.60.40.20.010.000.00.000	Garanzie ricevute: di cui fidejussioni	SAN	4100876	16/2/2016	Delibera n.1209 del 30.12.2015 Fornitura di farmaci, emoderivati, mezzi di contrasto, emostatici, viscoelastici e prodotti dietetici	31/12/2019	CHIESI FARMACEUTICI	11,000	710	CARIPARMA CREDIT AGRICOLE	SAN

R.L.S.B.A.

40502010000000	1.60.40.20.010.000.00.000	Garanzie ricevute: di cui fidejussioni	SAN	150177024	28/1/2016	Delibera n.1209 del 30.12.2015 Fornitura di farmaci, emoderivati, mezzi di contrasto, emostatici, viscoelastici e prodotti dietetici	31/12/2019	CODIFI	7,000	710	BANCA POPOLARE DI MILANO	SAN
40502010000000	1.60.40.20.010.000.00.000	Garanzie ricevute: di cui fidejussioni	SAN	360866199	4/2/2016	Delibera n.1209 del 30.12.2015 Fornitura di farmaci, emoderivati, mezzi di contrasto, emostatici, viscoelastici e prodotti dietetici	31/12/2019	CRINOS	4,000	710	GENERALI ITALIA SPA	SAN
40502010000000	1.60.40.20.010.000.00.000	Garanzie ricevute: di cui fidejussioni	SAN	896BGI1600189	26/1/2016	Delibera n.1209 del 30.12.2015 Fornitura di farmaci, emoderivati, mezzi di contrasto, emostatici, viscoelastici e prodotti dietetici	31/12/2019	CSL BEHRING	34,000	710	DEUTSCHE BANK SPA	SAN
40502010000000	1.60.40.20.010.000.00.000	Garanzie ricevute: di cui fidejussioni	SAN	M11109639	2/2/2016	Delibera n.1209 del 30.12.2015 Fornitura di farmaci, emoderivati, mezzi di contrasto, emostatici, viscoelastici e prodotti dietetici	31/12/2019	DAIICHI SANKYO ITALIA	2,000	710	ITAS MUTUA	SAN
40502010000000	1.60.40.20.010.000.00.000	Garanzie ricevute: di cui fidejussioni	SAN	2238819	23/11/2016	Delibera n.1209 del 30.12.2015 Fornitura di farmaci, emoderivati, mezzi di contrasto, emostatici, viscoelastici e prodotti dietetici	31/12/2019	EISAI	54,000	710	EULER HERMES SA	SAN
40502010000000	1.60.40.20.010.000.00.000	Garanzie ricevute: di cui fidejussioni	SAN	08493/8200/00020068	8/3/2016	Delibera n.1209 del 30.12.2015 Fornitura di farmaci, emoderivati, mezzi di contrasto, emostatici, viscoelastici e prodotti dietetici	31/12/2019	ELI LILLY ITALIA	85,000	710	BANCA CR FIRENZE SPA	SAN
40502010000000	1.60.40.20.010.000.00.000	Garanzie ricevute: di cui fidejussioni	SAN	08312/8200/00650157/354660/455-2016	4/2/2016	Delibera n.1209 del 30.12.2015 Fornitura di farmaci, emoderivati, mezzi di contrasto, emostatici, viscoelastici e prodotti dietetici	31/12/2019	ESSEX ITALIA	2,000	710	INTESA SANPAOLO SPA	SAN
40502010000000	1.60.40.20.010.000.00.000	Garanzie ricevute: di cui fidejussioni	SAN	7299/8200/650232	9/2/2016	Delibera n.1209 del 30.12.2015 Fornitura di farmaci, emoderivati, mezzi di contrasto, emostatici, viscoelastici e prodotti dietetici	31/12/2019	FERRING	6,000	710	INTESA SANPAOLO SPA	SAN
40502010000000	1.60.40.20.010.000.00.000	Garanzie ricevute: di cui fidejussioni	SAN	7299/8200/650229	9/2/2016	Delibera n.1209 del 30.12.2015 Fornitura di farmaci, emoderivati, mezzi di contrasto, emostatici, viscoelastici e prodotti dietetici	31/12/2019	FERRING in Ati con SUN PHARMACEUTICALS	1,000	710	INTESA SANPAOLO SPA	SAN
40502010000000	1.60.40.20.010.000.00.000	Garanzie ricevute: di cui fidejussioni	SAN	M11111973	2/2/2016	Delibera n.1209 del 30.12.2015 Fornitura di farmaci, emoderivati, mezzi di contrasto, emostatici, viscoelastici e prodotti dietetici	31/12/2019	FIDIA FARMACEUTICI	7,000	710	ITAS MUTUA	SAN
40502010000000	1.60.40.20.010.000.00.000	Garanzie ricevute: di cui fidejussioni	SAN	9470000000000167	5/2/2016	Delibera n.1209 del 30.12.2015 Fornitura di farmaci, emoderivati, mezzi di contrasto, emostatici, viscoelastici e prodotti dietetici	31/12/2019	FRESENIUS KABI ITALIA	8,000	710	BANCA NAZIONALE DEL LAVORO SPA	SAN
40502010000000	1.60.40.20.010.000.00.000	Garanzie ricevute: di cui fidejussioni	SAN	9470000000001766	29/3/2016	Delibera n.1209 del 30.12.2015 Fornitura di farmaci, emoderivati, mezzi di contrasto, emostatici, viscoelastici e prodotti dietetici	31/12/2019	FRESENIUS KABI ITALIA	9,000	710	BANCA NAZIONALE DEL LAVORO SPA	SAN
40502010000000	1.60.40.20.010.000.00.000	Garanzie ricevute: di cui fidejussioni	SAN	08493/8200/00664422	27/7/2016	Delibera n.1209 del 30.12.2015 Fornitura di farmaci, emoderivati, mezzi di contrasto, emostatici, viscoelastici e prodotti dietetici	31/12/2019	GE HEALTHCARE	6,000	710	INTESA SANPAOLO - INTEGRAZIONE	SAN
40502010000000	1.60.40.20.010.000.00.000	Garanzie ricevute: di cui fidejussioni	SAN	1383/8200/00648656/0180/2016	19/1/2016	Delibera n.1209 del 30.12.2015 Fornitura di farmaci, emoderivati, mezzi di contrasto, emostatici, viscoelastici e prodotti dietetici	31/12/2019	GRUNENTHAL	1,000	710	INTESA SANPAOLO SPA	SAN
40502010000000	1.60.40.20.010.000.00.000	Garanzie ricevute: di cui fidejussioni	SAN	9470000000009553	2/12/2016	Delibera n.1209 del 30.12.2015 Fornitura di farmaci, emoderivati, mezzi di contrasto, emostatici, viscoelastici e prodotti dietetici	31/12/2019	GUERBET	28,000	710	BANCA NAZIONALE DEL LAVORO SPA	SAN
40502010000000	1.60.40.20.010.000.00.000	Garanzie ricevute: di cui fidejussioni	SAN	132420804	19/1/2016	Delibera n.1209 del 30.12.2015 Fornitura di farmaci, emoderivati, mezzi di contrasto, emostatici, viscoelastici e prodotti dietetici	31/12/2019	HIKMA ITALIA	70,000	710	UNIPOLSAI ASSICURAZIONI	SAN
40502010000000	1.60.40.20.010.000.00.000	Garanzie ricevute: di cui fidejussioni	SAN	896BGI1600340	5/2/2016	Delibera n.1209 del 30.12.2015 Fornitura di farmaci, emoderivati, mezzi di contrasto, emostatici, viscoelastici e prodotti dietetici	31/12/2019	INNOVA PHARMA	2,000	710	DEUTSCHE BANK SPA	SAN
40502010000000	1.60.40.20.010.000.00.000	Garanzie ricevute: di cui fidejussioni	SAN	1701100637927	12/2/2016	Delibera n.1209 del 30.12.2015 Fornitura di farmaci, emoderivati, mezzi di contrasto, emostatici, viscoelastici e prodotti dietetici	31/12/2019	IPSEN	6,000	710	ITAS MUTUA	SAN
40502010000000	1.60.40.20.010.000.00.000	Garanzie ricevute: di cui fidejussioni	SAN	1701100637944	4/2/2016	Delibera n.1209 del 30.12.2015 Fornitura di farmaci, emoderivati, mezzi di contrasto, emostatici, viscoelastici e prodotti dietetici	31/12/2019	ITALFARMACO	25,000	710	ITAS MUTUA	SAN
40502010000000	1.60.40.20.010.000.00.000	Garanzie ricevute: di cui fidejussioni	SAN	01383/8200/00650823/649/2016	15/2/2016	Delibera n.1209 del 30.12.2015 Fornitura di farmaci, emoderivati, mezzi di contrasto, emostatici, viscoelastici e prodotti dietetici	31/12/2019	JANSSEN-CILAG SPA	380,000	710	INTESA SANPAOLO SPA	SAN
40502010000000	1.60.40.20.010.000.00.000	Garanzie ricevute: di cui fidejussioni	SAN	884872	19/4/2016	Delibera n.1209 del 30.12.2015 Fornitura di farmaci, emoderivati, mezzi di contrasto, emostatici, viscoelastici e prodotti dietetici	31/12/2019	L. MOLTENI & C.	10,000	710	ELBA ASSICURAZIONI SPA	SAN
40502010000000	1.60.40.20.010.000.00.000	Garanzie ricevute: di cui fidejussioni	SAN	20878/168	1/2/2016	Delibera n.1209 del 30.12.2015 Fornitura di farmaci, emoderivati, mezzi di contrasto, emostatici, viscoelastici e prodotti dietetici	31/12/2019	LABORATORIO FARMACOLOGICO MILANESE	3,000	710	BANCA POPOLARE DI BERGAMO	SAN
40502010000000	1.60.40.20.010.000.00.000	Garanzie ricevute: di cui fidejussioni	SAN	03025/8200/00650201	5/2/2016	Delibera n.1209 del 30.12.2015 Fornitura di farmaci, emoderivati, mezzi di contrasto, emostatici, viscoelastici e prodotti dietetici	31/12/2019	LABORATORIO ITALIANO BIOCHIMICO	3,000	710	INTESA SANPAOLO SPA	SAN
40502010000000	1.60.40.20.010.000.00.000	Garanzie ricevute: di cui fidejussioni	SAN	1701101002016 3	1/12/2016	Delibera n.1209 del 30.12.2015 Fornitura di farmaci, emoderivati, mezzi di contrasto, emostatici, viscoelastici e prodotti dietetici	31/12/2019	LUNDBECK ITALIA	2,000	710	ITAS MUTUA	SAN
40502010000000	1.60.40.20.010.000.00.000	Garanzie ricevute: di cui fidejussioni	SAN	852057	11/2/2016	Delibera n.1209 del 30.12.2015 Fornitura di farmaci, emoderivati, mezzi di contrasto, emostatici, viscoelastici e prodotti dietetici	31/12/2019	MEDIOLANUM FARMACEUTICI	8,000	710	ELBA ASSICURAZIONI SPA	SAN
40502010000000	1.60.40.20.010.000.00.000	Garanzie ricevute: di cui fidejussioni	SAN	8312/8200/655554/362407/1450-2016	20/4/2016	Delibera n.1209 del 30.12.2015 Fornitura di farmaci, emoderivati, mezzi di contrasto, emostatici, viscoelastici e prodotti dietetici	31/12/2019	MSD ITALIA SRL	380,000	710	INTESA SANPAOLO SPA	SAN
40502010000000	1.60.40.20.010.000.00.000	Garanzie ricevute: di cui fidejussioni	SAN	896BGI1600630	1/3/2016	Delibera n.1209 del 30.12.2015 Fornitura di farmaci, emoderivati, mezzi di contrasto, emostatici, viscoelastici e prodotti dietetici	31/12/2019	MYLAN SPA	9,000	710	DEUTSCHE BANK SPA	SAN
40502010000000	1.60.40.20.010.000.00.000	Garanzie ricevute: di cui fidejussioni	SAN	851312	10/2/2016	Delibera n.1209 del 30.12.2015 Fornitura di farmaci, emoderivati, mezzi di contrasto, emostatici, viscoelastici e prodotti dietetici	31/12/2019	NORGINE ITALIA	6,000	710	ELBA ASSICURAZIONI SPA	SAN
40502010000000	1.60.40.20.010.000.00.000	Garanzie ricevute: di cui fidejussioni	SAN	01383/8200/00652801/1094/2016	11/3/2016	Delibera n.1209 del 30.12.2015 Fornitura di farmaci, emoderivati, mezzi di contrasto, emostatici, viscoelastici e prodotti dietetici	31/12/2019	NOVARTIS FARMA	758,000	710	INTESA SANPAOLO SPA	SAN
40502010000000	1.60.40.20.010.000.00.000	Garanzie ricevute: di cui fidejussioni	SAN	01383/8200/00660303/2273/2016	24/5/2016	Delibera n.1209 del 30.12.2015 Fornitura di farmaci, emoderivati, mezzi di contrasto, emostatici, viscoelastici e prodotti dietetici	31/12/2019	NOVARTIS FARMA	1,000	710	INTESA SANPAOLO SPA - INTEGRAZIONE	SAN
40502010000000	1.60.40.20.010.000.00.000	Garanzie ricevute: di cui fidejussioni	SAN	70G0758445	12/4/2016	Delibera n.1209 del 30.12.2015 Fornitura di farmaci, emoderivati, mezzi di contrasto, emostatici, viscoelastici e prodotti dietetici	31/12/2019	ORION PHARMA	42,000	710	DANSKE BANK OYJ	SAN
40502010000000	1.60.40.20.010.000.00.000	Garanzie ricevute: di cui fidejussioni	SAN	4226/16	27/5/2016	Delibera n.1209 del 30.12.2015 Fornitura di farmaci, emoderivati, mezzi di contrasto, emostatici, viscoelastici e prodotti dietetici	31/12/2019	OTSUKA PHARMACEUTICALS	19,000	710	THE BANK OF TOKYO-MITSUBISHI UFJ LTD MILANO BRANCH	SAN
40502010000000	1.60.40.20.010.000.00.000	Garanzie ricevute: di cui fidejussioni	SAN	08312/8200/00656517/363799/1617-2016-2016	4/5/2016	Delibera n.1209 del 30.12.2015 Fornitura di farmaci, emoderivati, mezzi di contrasto, emostatici, viscoelastici e prodotti dietetici	31/12/2019	PFIZER ITALIA SRL	120,000	710	INTESA SANPAOLO SPA	SAN
40502010000000	1.60.40.20.010.000.00.000	Garanzie ricevute: di cui fidejussioni	SAN	08312/8200/00652147/357442/785-2016	2/3/2016	Delibera n.1209 del 30.12.2015 Fornitura di farmaci, emoderivati, mezzi di contrasto, emostatici, viscoelastici e prodotti dietetici	31/12/2019	PFIZER SRL	615,000	710	INTESA SANPAOLO SPA	SAN
40502010000000	1.60.40.20.010.000.00.000	Garanzie ricevute: di cui fidejussioni	SAN	08312/8200/00665376/373363/2733-2016	22/8/2016	Delibera n.1209 del 30.12.2015 Fornitura di farmaci, emoderivati, mezzi di contrasto, emostatici, viscoelastici e prodotti dietetici	31/12/2019	PFIZER SRL	50,000	710	INTESA SANPAOLO SPA - INTEGRAZIONE	SAN
40502010000000	1.60.40.20.010.000.00.000	Garanzie ricevute: di cui fidejussioni	SAN	2115568	2/2/2016	Delibera n.1209 del 30.12.2015 Fornitura di farmaci, emoderivati, mezzi di contrasto, emostatici, viscoelastici e prodotti dietetici	31/12/2019	PHARMA MAR	11,000	710	COFACE SA	SAN
40502010000000	1.60.40.20.010.000.00.000	Garanzie ricevute: di cui fidejussioni	SAN	68419	28/1/2016	Delibera n.1209 del 30.12.2015 Fornitura di farmaci, emoderivati, mezzi di contrasto, emostatici, viscoelastici e prodotti dietetici	31/12/2019	PIAM FARMACEUTICI	144	710	BANCA CARIGE SPA	SAN
40502010000000	1.60.40.20.010.000.00.000	Garanzie ricevute: di cui fidejussioni	SAN	9470000000000070	3/2/2016	Delibera n.1209 del 30.12.2015 Fornitura di farmaci, emoderivati, mezzi di contrasto, emostatici, viscoelastici e prodotti dietetici	31/12/2019	PIERRE FABRE PHARMA	17,000	710	BANCA NAZIONALE DEL LAVORO SPA	SAN

PROVVISORIO

40502010000000	1.60.40.20.010.000.00.000	Garanzie ricevute: di cui fidejussioni	SAN	4051/16	10/2/2016	Delibera n.1209 del 30.12.2015 Fornitura di farmaci, emoderivati, mezzi di contrasto, emostatici, viscoelastici e prodotti dietetici	31/12/2019	PROSTRAKAN	11,000	710	THE BANK OF TOKYO-MITSUBISHI UFJ LTD MILANO BRANCH	SAN
40502010000000	1.60.40.20.010.000.00.000	Garanzie ricevute: di cui fidejussioni	SAN	112303	16/1/2018	Del. 1338/2017 SOFTWARE VERBENA SOLDANELLA BUTTERFLY ISOLABELLA	31/12/2019	Praezision srl	3,000	710	BBC CREDITO COOPERATIVO	SAN
40502010000000	1.60.40.20.010.000.00.000	Garanzie ricevute: di cui fidejussioni	SAN	546-1242	22/2/2016	Delibera n.1209 del 30.12.2015 Fornitura di farmaci, emoderivati, mezzi di contrasto, emostatici, viscoelastici e prodotti dietetici	31/12/2019	ROCHE	952,000	710	BANCA POPOLARE COMMERCIO E INDUSTRIA SPA	SAN
40502010000000	1.60.40.20.010.000.00.000	Garanzie ricevute: di cui fidejussioni	SAN	546-1243	22/3/2016	Delibera n.1209 del 30.12.2015 Fornitura di farmaci, emoderivati, mezzi di contrasto, emostatici, viscoelastici e prodotti dietetici	31/12/2019	ROCHE	952,089	710	BANCA POPOLARE COMMERCIO E INDUSTRIA SPA - INTEG.	SAN
40502010000000	1.60.40.20.010.000.00.000	Garanzie ricevute: di cui fidejussioni	SAN	43511	27/1/2016	Delibera n.1209 del 30.12.2015 Fornitura di farmaci, emoderivati, mezzi di contrasto, emostatici, viscoelastici e prodotti dietetici	31/12/2019	S.A.L.F. LABORATORIO FARMACOLOGICO	14,000	710	BANCO POPOLARE SOC. COOPERATIVA	SAN
40502010000000	1.60.40.20.010.000.00.000	Garanzie ricevute: di cui fidejussioni	SAN	01383/8200/00653282/1199/2016	18/3/2016	Delibera n.1209 del 30.12.2015 Fornitura di farmaci, emoderivati, mezzi di contrasto, emostatici, viscoelastici e prodotti dietetici	31/12/2019	SANDOZ	3,000	710	INTESA SANPAOLO SPA	SAN
40502010000000	1.60.40.20.010.000.00.000	Garanzie ricevute: di cui fidejussioni	SAN	460011568781	15/2/2016	Delibera n.1209 del 30.12.2015 Fornitura di farmaci, emoderivati, mezzi di contrasto, emostatici, viscoelastici e prodotti dietetici	31/12/2019	SANOFI	229,000	710	UNICREDIT SPA	SAN
40502010000000	1.60.40.20.010.000.00.000	Garanzie ricevute: di cui fidejussioni	SAN	460011568781	15/2/2016	Delibera n.1209 del 30.12.2015 Fornitura di farmaci, emoderivati, mezzi di contrasto, emostatici, viscoelastici e prodotti dietetici	31/12/2019	SANOFI	20,000	710	UNICREDIT SPA - INTEGRAZIONE	SAN
40502010000000	1.60.40.20.010.000.00.000	Garanzie ricevute: di cui fidejussioni	SAN	03063/822/649604	29/1/2016	Delibera n.1209 del 30.12.2015 Fornitura di farmaci, emoderivati, mezzi di contrasto, emostatici, viscoelastici e prodotti dietetici	31/12/2019	SERVIER ITALIA	4,000	710	INTESA SANPAOLO SPA	SAN
40502010000000	1.60.40.20.010.000.00.000	Garanzie ricevute: di cui fidejussioni	SAN	GTYA161021382	19/1/2016	Delibera n.1209 del 30.12.2015 Fornitura di farmaci, emoderivati, mezzi di contrasto, emostatici, viscoelastici e prodotti dietetici	31/12/2019	SHIRE ITALIA	77,000	710	LLOYDS BANK	SAN
40502010000000	1.60.40.20.010.000.00.000	Garanzie ricevute: di cui fidejussioni	SAN	460011567977	9/2/2016	Delibera n.1209 del 30.12.2015 Fornitura di farmaci, emoderivati, mezzi di contrasto, emostatici, viscoelastici e prodotti dietetici	31/12/2019	SIFI	1,000	710	UNICREDIT SPA	SAN
40502010000000	1.60.40.20.010.000.00.000	Garanzie ricevute: di cui fidejussioni	SAN	20878/177	1/2/2016	Delibera n. 305 del 21.04.2016 Subentro della ASST Sette Laghi a contratti facenti capo alla ex ASL della Provincia di Varese per la fornitura di farmaci esclusivi	31/12/2019	LABORATORIO FARMACOLOGICO MILANESE	2,713	710	BANCA POPOLARE DI BERGAMO	SAN
40502010000000	1.60.40.20.010.000.00.000	Garanzie ricevute: di cui fidejussioni	SAN	1691.00.27.2799686165	26/1/2016	Delibera n.1209 del 30.12.2015 Fornitura di farmaci, emoderivati, mezzi di contrasto, emostatici, viscoelastici e prodotti dietetici	31/12/2019	SIGMA TAU	1,000	710	SACE BT SPA	SAN
40502010000000	1.60.40.20.010.000.00.000	Garanzie ricevute: di cui fidejussioni	SAN	1691.00.27.2799686165	18/2/2016	Delibera n.1209 del 30.12.2015 Fornitura di farmaci, emoderivati, mezzi di contrasto, emostatici, viscoelastici e prodotti dietetici	31/12/2019	SIGMA TAU	754	710	SACE BT SPA - INTEGRAZIONE	SAN
40502010000000	1.60.40.20.010.000.00.000	Garanzie ricevute: di cui fidejussioni	SAN	50106892	5/2/2016	Delibera n.1209 del 30.12.2015 Fornitura di farmaci, emoderivati, mezzi di contrasto, emostatici, viscoelastici e prodotti dietetici	31/12/2019	SINCLAIR PHARMA	1,000	710	ZURICH INSURANCE PLC	SAN
40502010000000	1.60.40.20.010.000.00.000	Garanzie ricevute: di cui fidejussioni	SAN	843150	27/1/2016	Delibera n.1209 del 30.12.2015 Fornitura di farmaci, emoderivati, mezzi di contrasto, emostatici, viscoelastici e prodotti dietetici	31/12/2019	SOFAR	8,000	710	ELBA ASSICURAZIONI SPA	SAN
40502010000000	1.60.40.20.010.000.00.000	Garanzie ricevute: di cui fidejussioni	SAN	0/7305/8200/00661831	16/6/2016	TERAPIA DEL DOLORE delibera 443/2016	31/12/2019	MOVI SPA	2,000	710	INTESA SANPAOLO SPA	SAN
40502010000000	1.60.40.20.010.000.00.000	Garanzie ricevute: di cui fidejussioni	SAN	896BGI11600272	1/2/2016	Delibera n.1209 del 30.12.2015 Fornitura di farmaci, emoderivati, mezzi di contrasto, emostatici, viscoelastici e prodotti dietetici	31/12/2019	TAKEDA ITALIA	23,000	710	DEUTSCHE BANK SPA	SAN
40502010000000	1.60.40.20.010.000.00.000	Garanzie ricevute: di cui fidejussioni	SAN	03109/8200/00655161	14/4/2016	Delibera n.1209 del 30.12.2015 Fornitura di farmaci, emoderivati, mezzi di contrasto, emostatici, viscoelastici e prodotti dietetici	31/12/2019	TEOFARMA	2,000	710	INTESA SANPAOLO SPA	SAN
40502010000000	1.60.40.20.010.000.00.000	Garanzie ricevute: di cui fidejussioni	SAN	0/947000000004681	22/6/2016	TERAPIA DEL DOLORE delibera 443/2016	31/12/2019	B. BRAUN MILANO SPA	2,000	710	BANCA NAZIONALE DEL LAVORO SPA	SAN
40502010000000	1.60.40.20.010.000.00.000	Garanzie ricevute: di cui fidejussioni	SAN	7063901	28/6/2016	DEL 148/16 FORNITURA PIASTRE MULTIFUNZIONE	31/12/2019	FIAB SPA	5,000	710	MONTE DEI PASCHI DI SIENA	SAN
40502010000000	1.60.40.20.010.000.00.000	Garanzie ricevute: di cui fidejussioni	SAN	947000000000602	22/2/2016	Delibera n.1209 del 30.12.2015 Fornitura di farmaci, emoderivati, mezzi di contrasto, emostatici, viscoelastici e prodotti dietetici	31/12/2019	TEVA ITALIA	79,000	710	BANCA NAZIONALE DEL LAVORO SPA	SAN
40502010000000	1.60.40.20.010.000.00.000	Garanzie ricevute: di cui fidejussioni	SAN	501C7036	11/4/2016	Delibera n.1209 del 30.12.2015 Fornitura di farmaci, emoderivati, mezzi di contrasto, emostatici, viscoelastici e prodotti dietetici	31/12/2019	THEA FARMA	250	710	ZURICH INSURANCE PLC	SAN
40502010000000	1.60.40.20.010.000.00.000	Garanzie ricevute: di cui fidejussioni	SAN	7324/8200/675181 IF 383368	14/12/2016	Delibera n.1209 del 30.12.2015 Fornitura di farmaci, emoderivati, mezzi di contrasto, emostatici, viscoelastici e prodotti dietetici	31/12/2019	THERABEL GIENNE PHARMA	2,000	710	INTESA SANPAOLO SPA	SAN
40502010000000	1.60.40.20.010.000.00.000	Garanzie ricevute: di cui fidejussioni	SAN	5330.00.27.2799688414	24/2/2016	Delibera n.1209 del 30.12.2015 Fornitura di farmaci, emoderivati, mezzi di contrasto, emostatici, viscoelastici e prodotti dietetici	31/12/2019	UCB PHARMA	21,000	710	SACE BT SPA	SAN
40502010000000	1.60.40.20.010.000.00.000	Garanzie ricevute: di cui fidejussioni	SAN	4103091	14/12/2016	Delibera n.1209 del 30.12.2015 Fornitura di farmaci, emoderivati, mezzi di contrasto, emostatici, viscoelastici e prodotti dietetici	31/12/2019	VISUFARMA SRL	204	710	CREDIT AGRICOLE CARIPARMA	SAN
40502010000000	1.60.40.20.010.000.00.000	Garanzie ricevute: di cui fidejussioni	SAN	840765	25/1/2016	Delibera n.1209 del 30.12.2015 Fornitura di farmaci, emoderivati, mezzi di contrasto, emostatici, viscoelastici e prodotti dietetici	31/12/2019	ZAMBON ITALIA	4,000	710	ELBA ASSICURAZIONI SPA	SAN
40502010000000	1.60.40.20.010.000.00.000	Garanzie ricevute: di cui fidejussioni	SAN	FDI 236573/16	21/12/2016	ASSICURAZIONE delibera 1135/2016	31/12/2019	HARMONIE	3,000	710	BANCA POPOLARE DI SONDRIO	SAN
40502010000000	1.60.40.20.010.000.00.000	Garanzie ricevute: di cui fidejussioni	SAN	1137911	30/10/2017	FORNITURA DI PRODOTTI GALENICI INDUSTRIALI (DELIBERA N. 1067 DEL 23/10/2017)	31/12/2019	OLCELLI FARMACEUTICI	495	710	ELBA ASSICURAZIONI SPA	SAN
40502010000000	1.60.40.20.010.000.00.000	Garanzie ricevute: di cui fidejussioni	SAN	896BGI11800915	26/3/2018	DEUBERA N. 267/2018 RINNOVO MATERIALE SPECIFICO PER CIRCOLAZIONE EXTRACORPOREA E CARDIOCHIRURGIA	31/12/2019	EDWARDS LIFESCIENCES ITALIA	136	710	DEUTSCHE BANK SPA	SAN
40502010000000	1.60.40.20.010.000.00.000	Garanzie ricevute: di cui fidejussioni	SAN	E1459894	29/3/2018	DEUBERA N. 267/2018 RINNOVO MATERIALE SPECIFICO PER CIRCOLAZIONE EXTRACORPOREA E CARDIOCHIRURGIA	31/12/2019	TELEFLEX MEDICAL SRL	1,580	710	ITAS MUTUA	SAN
40502010000000	1.60.40.20.010.000.00.000	Garanzie ricevute: di cui fidejussioni	SAN	1231056	3/4/2018	DEUBERA 267/2018 DISPOSITIVI PER APPARATO CARDIOCIRCOLATORIO	31/12/2019	MAQUET ITALIA SPA	7,962	710	ELBA ASSICURAZIONI SPA	SAN
40502010000000	1.60.40.20.010.000.00.000	Garanzie ricevute: di cui fidejussioni	SAN	1231056	3/4/2018	DEUBERA N. 267/2018 RINNOVO MATERIALE SPECIFICO PER CIRCOLAZIONE EXTRACORPOREA E CARDIOCHIRURGIA	31/12/2019	GETINGE ITALIA SPA	7,962	710	ELBA ASSICURAZIONI SPA	SAN
40502010000000	1.60.40.20.010.000.00.000	Garanzie ricevute: di cui fidejussioni	SAN	01383/8200/00716833/1120/2018	4/4/2018	DEUBERA N. 267/2018 RINNOVO MATERIALE SPECIFICO PER CIRCOLAZIONE EXTRACORPOREA E CARDIOCHIRURGIA	31/12/2019	SORIN GROUP ITALIA SRL	57,833	710	INTESA SANPAOLO SPA	SAN
40502010000000	1.60.40.20.010.000.00.000	Garanzie ricevute: di cui fidejussioni	SAN	896BGI11801108	16/4/2018	DEUBERA N. 267/2018 RINNOVO MATERIALE SPECIFICO PER CIRCOLAZIONE EXTRACORPOREA E CARDIOCHIRURGIA	31/12/2019	MEDTRONIC ITALIA SPA	768	710	DEUTSCHE BANK SPA	SAN
40502010000000	1.60.40.20.010.000.00.000	Garanzie ricevute: di cui fidejussioni	SAN	01383/8200/00718875/1384/2018	2/5/2018	Delibera n.1209 del 30.12.2015 Fornitura di farmaci, emoderivati, mezzi di contrasto, emostatici, viscoelastici e prodotti dietetici - estensione lotto 667A	31/12/2019	NOVARTIS FARMA	5,240,000	710	INTESA SANPAOLO SPA	SAN
40502010000000	1.60.40.20.010.000.00.000	Garanzie ricevute: di cui fidejussioni	SAN	M12480040	15/3/2018	DEL 153/2018 - APPLICATIVI SANITARI	31/12/2019	GBIM SRL	28,000	710	ITAS MUTUA	SAN
40502010000000	1.60.40.20.010.000.00.000	Garanzie ricevute: di cui fidejussioni	SAN	01071/34/46655002	7/6/2018	DEL. 481/2018 - RINNOVO SUTURATRICI	31/12/2019	CONMED ITALIA SRL	1,443	710	HELVETIA	SAN

PROVVISORIA

40502010000000	1.60.40.20.010.000.00.000	Garanzie ricevute: di cui fidejussioni	SAN	69/02/803650375	3/10/2018	Delibera 527/2018 Fornitura di farmaci, emoderivati, mezzi di contrasto, emostatici, viscoelastici e prodotti dietetici	31/12/2019	DOMPE' FARMACEUTICI SPA	10,520	710	AMISSIMA ASSICURAZIONI S.p.A	SAN
40502010000000	1.60.40.20.010.000.00.000	Garanzie ricevute: di cui fidejussioni	SAN	896BG1802894	3/10/2018	Delibera 902/2018. Fornitura di Vaccini 10	31/12/2019	GLAXOSMITHKLINE	2,500	710	DEUTSCHE BANK SPA	SAN
40502010000000	1.60.40.20.010.000.00.000	Garanzie ricevute: di cui fidejussioni	SAN	69/02/803650401	5/10/2018	Delibera 527/2018 Fornitura di farmaci, emoderivati, mezzi di contrasto, emostatici, viscoelastici e prodotti dietetici	31/12/2019	ASTRAZENECA SPA	30	710	AMISSIMA ASSICURAZIONI S.p.A	SAN
40502010000000	1.60.40.20.010.000.00.000	Garanzie ricevute: di cui fidejussioni	SAN	01383/8200/00738271/3108/2018	8/10/2018	Delibera 527/2018 Fornitura di farmaci, emoderivati, mezzi di contrasto, emostatici, viscoelastici e prodotti dietetici	31/12/2019	NOVARTIS FARMA SPA	16,748	710	INTESA SANPAOLO SPA	SAN
40502010000000	1.60.40.20.010.000.00.000	Garanzie ricevute: di cui fidejussioni	SAN	01383/8200/00738448/3147/2018	10/10/2018	Delibera 527/2018 Fornitura di farmaci, emoderivati, mezzi di contrasto, emostatici, viscoelastici e prodotti dietetici	31/12/2019	JANSSEN-CILAG SPA	2,500	710	INTESA SANPAOLO SPA	SAN
40502010000000	1.60.40.20.010.000.00.000	Garanzie ricevute: di cui fidejussioni	SAN	947000000031824	12/10/2018	Delibera 527/2018 Fornitura di farmaci, emoderivati, mezzi di contrasto, emostatici, viscoelastici e prodotti dietetici	31/12/2019	BRISTOL-MYERS SQUIBB	938	710	BANCA NAZIONALE DEL LAVORO SPA	SAN
40502010000000	1.60.40.20.010.000.00.000	Garanzie ricevute: di cui fidejussioni	SAN	896BG11803035	17/10/2018	Delibera 527/2018 Fornitura di farmaci, emoderivati, mezzi di contrasto, emostatici, viscoelastici e prodotti dietetici	31/12/2019	CSL BEHRING SPA	4,593	710	DEUTSCHE BANK SPA	SAN
40502010000000	1.60.40.20.010.000.00.000	Garanzie ricevute: di cui fidejussioni	SAN	54360/277	7/11/2018	Delibera 527/2018 Fornitura di farmaci, emoderivati, mezzi di contrasto, emostatici, viscoelastici e prodotti dietetici	31/12/2019	BRACCO IMAGING	760	710	UBI UNIONE DI BANCHE ITALIANE SPA	SAN
40502010000000	1.60.40.20.010.000.00.000	Garanzie ricevute: di cui fidejussioni	SAN	08312/8200/00741465/455785/3463-2018	21/11/2018	Delibera 527/2018 Fornitura di farmaci, emoderivati, mezzi di contrasto, emostatici, viscoelastici e prodotti dietetici	31/12/2019	PFIZER SRL	4,316	710	INTESA SANPAOLO SPA	SAN
40502010000000	1.60.40.20.010.000.00.000	Garanzie ricevute: di cui fidejussioni	SAN	403055728	11/6/2018	DEL. 432 DEL 26/4/2018 JBOOK E LIBERA PROF	31/12/2019	DEDALUS SPA	2,860	710	AXA ASSICURAZIONI SPA	SAN
40502010000000	1.60.40.20.010.000.00.000	Garanzie ricevute: di cui fidejussioni	SAN	950N8592 proroga	19/6/2017	Det. 49/2019. Service materiale per cardiologia	31/12/2019	N.G.C. Medical	285,500	710	ZURICH INSURANCE PLC	SAN
40502010000000	1.60.40.20.010.000.00.000	Garanzie ricevute: di cui fidejussioni	SAN	2019/50/2529071	10/9/2019	Det. 247/2019. Monitoraggio glicemia	31/12/2019	THERAS LIFETECH SRL	9,072	710	REALE MUTUA	TER
40502010000000	1.60.40.20.010.000.00.000	Garanzie ricevute: di cui fidejussioni	SAN	0306719.124	10/10/2019	Det. 279/2019. Fornitura di farmaci nell'ambito del sistema dinamico	31/12/2019	NEUPHARMA SRL	230	710	BANCA DI CREDITO COOPERATIVO DELLA ROMAGNA OCC.	SAN
40502010000000	1.60.40.20.010.000.00.000	Garanzie ricevute: di cui fidejussioni	SAN	01383/8200/00788602/3394/2019	17/10/2019	Det. 279/2019. Fornitura di farmaci nell'ambito del sistema dinamico	31/12/2019	JANSSEN-CILAG SPA	32,709	710	INTESA SANPAOLO SPA	SAN
40502010000000	1.60.40.20.010.000.00.000	Garanzie ricevute: di cui fidejussioni	SAN	803740016	20/3/2019	delibera n. 158 del 1.3.2019: fornitura annuale di medicinali esclusivi: recepimento gara ASST Valtellina e alto Lario lotto 6 CIG:7792778AA	20/3/2020	TESARO BIO ITALY	10,200	710	AMISSIMA ASSICURAZIONI S.p.A	SAN
40502010000000	1.60.40.20.010.000.00.000	Garanzie ricevute: di cui fidejussioni	SAN	1000006565	10/7/2013	ris pacs	28/2/2021	ATI Emme Esse con Fujifilm Italia e Gidea Alta Tecnologia	629,000	710		SAN
40502010000000	1.60.40.20.010.000.00.000	Garanzie ricevute: di cui fidejussioni	SAN	4098913	11/6/2015	bar	28/2/2025	Chef Express	271,000	710		SAN
40502010000000	1.60.40.20.010.000.00.000	Garanzie ricevute: di cui fidejussioni	SAN	531	17/6/2015	atto transattivo - allacciamento day center	31/12/2025	Varese Risorse	150,000	710		SAN
40502010000000	1.60.40.20.010.000.00.000	Garanzie ricevute: di cui fidejussioni	SAN	896BGI1600348	8/2/2016	NOLEGGIO QUINQUENNALE SISTEMI PER CHIRURGIA NAVIGATA E CONTROLLO INTRAOPERATORIO PER S.C. NEUROCHIRURGIA	31/12/2020	MEDTRONIC ITALIA SPA	65,000	710		SAN
40502010000000	1.60.40.20.010.000.00.000	Garanzie ricevute: di cui fidejussioni	SAN	5495800288	5/6/2018	DEL 494/2018 PROT ORTOPEDICHE PROC PONTE	27/3/2021	ZIMMER BIOMET	1,030	710	CITIBANK N.A.	SAN
40502010000000	1.60.40.20.010.000.00.000	Garanzie ricevute: di cui fidejussioni	SAN	460011525928	17/9/2014	service laboratori	30/6/2021	Grifols Italia S.p.A.	270,000	710		SAN
40502010000000	1.60.40.20.010.000.00.000	Garanzie ricevute: di cui fidejussioni	SAN	1687.00.27.2799654026	17/9/2014	service laboratori	30/6/2021	Pantec s.r.l.	3,000	710		SAN
40502010000000	1.60.40.20.010.000.00.000	Garanzie ricevute: di cui fidejussioni	SAN	341848660	18/9/2014	service laboratori	30/6/2021	Bio-Rad Laboratories s.r.l.	18,000	710		SAN
40502010000000	1.60.40.20.010.000.00.000	Garanzie ricevute: di cui fidejussioni	SAN	664404431	19/9/2014	service laboratori	30/6/2021	Nuclear Laser Medicine s.r.l.	18,000	710		SAN
40502010000000	1.60.40.20.010.000.00.000	Garanzie ricevute: di cui fidejussioni	SAN	03075/8200/00605487	22/9/2014	service laboratori	30/6/2021	Technogenetics s.r.l.	27,000	710		SAN
40502010000000	1.60.40.20.010.000.00.000	Garanzie ricevute: di cui fidejussioni	SAN	E098.071.0000019820	23/9/2014	service laboratori	30/6/2021	Immucor Italia S.p.A.	244,000	710		SAN
40502010000000	1.60.40.20.010.000.00.000	Garanzie ricevute: di cui fidejussioni	SAN	841950005124	24/9/2014	service laboratori	30/6/2021	Diesse Diagnostica Senese S.p.A	7,000	710		SAN
40502010000000	1.60.40.20.010.000.00.000	Garanzie ricevute: di cui fidejussioni	SAN	547-1700	25/9/2014	service laboratori	30/6/2021	Roche Diagnostics S.p.A.	279,000	710		SAN
40502010000000	1.60.40.20.010.000.00.000	Garanzie ricevute: di cui fidejussioni	SAN	E098.071.0000019836	25/9/2014	service laboratori	30/6/2021	Dasit S.p.A.	30,000	710		SAN
40502010000000	1.60.40.20.010.000.00.000	Garanzie ricevute: di cui fidejussioni	SAN	E098.071.0000019839	25/9/2014	service laboratori	30/6/2021	Dasit S.p.A.	78,000	710		SAN
40502010000000	1.60.40.20.010.000.00.000	Garanzie ricevute: di cui fidejussioni	SAN	156271/L15276/C	29/9/2014	service laboratori	30/6/2021	Siemens Healthcare Diagnostics s.r.l.	66,000	710		SAN
40502010000000	1.60.40.20.010.000.00.000	Garanzie ricevute: di cui fidejussioni	SAN	2057453	30/9/2014	service laboratori	30/6/2021	Sebia Italia s.r.l.	34,000	710		SAN
40502010000000	1.60.40.20.010.000.00.000	Garanzie ricevute: di cui fidejussioni	SAN	01593/8299/0060617/306719/2718-2014	2/10/2014	service laboratori	30/6/2021	Abbott s.r.l.	129,000	710		SAN
40502010000000	1.60.40.20.010.000.00.000	Garanzie ricevute: di cui fidejussioni	SAN	2014/50/2317147	7/10/2014	service laboratori	30/6/2021	Fujirebio Italia s.r.l.	12,000	710		SAN
40502010000000	1.60.40.20.010.000.00.000	Garanzie ricevute: di cui fidejussioni	SAN	53597	11/12/2014	dispositivi medici per terapia intensiva delibera 939/2014	31/1/2020	BENEFIS SRL	5,000	710	BANCA CARIGE	SAN
40502010000000	1.60.40.20.010.000.00.000	Garanzie ricevute: di cui fidejussioni	SAN	460011531301	11/12/2014	service laboratori	30/6/2021	Becton Dickinson Italia S.p.A.	223,000	710		SAN
40502010000000	1.60.40.20.010.000.00.000	Garanzie ricevute: di cui fidejussioni	SAN	460011531387	11/12/2014	service laboratori	30/6/2021	Becton Dickinson Italia S.p.A.	53,000	710		SAN
40502010000000	1.60.40.20.010.000.00.000	Garanzie ricevute: di cui fidejussioni	SAN	460011525965	15/1/2015	service laboratori	30/6/2021	Diasorin S.p.A.	149,000	710		SAN

FUORI UFFICIO

40502010000000	1.60.40.20.010.000.00.000	Garanzie ricevute: di cui fidejussioni	SAN	720967	30/4/2015	materiale per quartiere operatorio delibera 340/2015	30/4/2020	KALTEK	111	710	ELBA ASSICURAZIONI SPA	SAN
40502010000000	1.60.40.20.010.000.00.000	Garanzie ricevute: di cui fidejussioni	SAN	547-1857	9/7/2015	sistemi misurazione glicemia delibera 477/2015	31/7/2020	ROCHE DIAGNOSTICS	14,000	710	UBI BANCA POPOLARE COMMERCIO E INDUSTRIA	SAN
40502010000000	1.60.40.20.010.000.00.000	Garanzie ricevute: di cui fidejussioni	SAN	08389/8200/00636869/0000003366 29	27/7/2015	defibrillatori delibera 664/2015	31/7/2020	SORIN GROUP ITALIA SRL	279,000	710	INTESA SANPAOLO SPA	SAN
40502010000000	1.60.40.20.010.000.00.000	Garanzie ricevute: di cui fidejussioni	SAN	547-1895	13/10/2015	service laboratori	31/10/2020	Roche Diagnostics S.p.A.	221,000	710		SAN
40502010000000	1.60.40.20.010.000.00.000	Garanzie ricevute: di cui fidejussioni	SAN	03066/8200/00642123	20/10/2015	dispositivi medici per gastroenterologia delibera 885/2015	31/10/2020	CONMED	1,000	710	INTESA SANPAOLO SPA	SAN
40502010000000	1.60.40.20.010.000.00.000	Garanzie ricevute: di cui fidejussioni	SAN	460011558272	21/10/2015	dispositivi medici per gastroenterologia delibera 885/2015	31/10/2020	FUJIFILM	141	710	UNICREDIT SPA	SAN
40502010000000	1.60.40.20.010.000.00.000	Garanzie ricevute: di cui fidejussioni	SAN	N251/00A0545275	21/10/2015	dispositivi medici per gastroenterologia delibera 885/2015	31/10/2020	EVOLUZIONE	3,000	710	GROUPAMA ASSICURAZIONI	SAN
40502010000000	1.60.40.20.010.000.00.000	Garanzie ricevute: di cui fidejussioni	SAN	13356-157	21/10/2015	dispositivi medici per gastroenterologia delibera 885/2015	14/10/2020	INNOVAMEDICA	7,000	710	BANCA POPOLARE COMMERCIO E INDUSTRIA	SAN
40502010000000	1.60.40.20.010.000.00.000	Garanzie ricevute: di cui fidejussioni	SAN	253445160	21/10/2015	dispositivi medici per gastroenterologia delibera 885/2015	21/10/2020	OLYMPUS ITALIA SRL	6,000	710	ALLIANZ SPA	SAN
40502010000000	1.60.40.20.010.000.00.000	Garanzie ricevute: di cui fidejussioni	SAN	6387932	22/10/2015	dispositivi medici per gastroenterologia delibera 885/2015	30/9/2020	AORTA SRL	2,000	710	AVIVA ITALIA SPA	SAN
40502010000000	1.60.40.20.010.000.00.000	Garanzie ricevute: di cui fidejussioni	SAN	2015/13/6303376	22/10/2015	dispositivi medici per gastroenterologia delibera 885/2015	30/10/2020	MEDITALIA	4,000	710	ITALIANA ASSICURAZIONI	SAN
40502010000000	1.60.40.20.010.000.00.000	Garanzie ricevute: di cui fidejussioni	SAN	402297922	26/10/2015	dispositivi medici per gastroenterologia delibera 885/2015	31/10/2020	BOSTON SCIENTIFIC SPA	19,000	710	AXA ASSICURAZIONI	SAN
40502010000000	1.60.40.20.010.000.00.000	Garanzie ricevute: di cui fidejussioni	SAN	794869	28/10/2015	dispositivi medici per gastroenterologia delibera 885/2015	27/10/2020	MEDICOMM	2,000	710	ELBA ASSICURAZIONI SPA	SAN
40502010000000	1.60.40.20.010.000.00.000	Garanzie ricevute: di cui fidejussioni	SAN	350886799	29/10/2015	dispositivi medici per gastroenterologia delibera 885/2015	31/12/2020	EUROMEDICAL	4,000	710	GENERALI ITALIA SPA	SAN
40502010000000	1.60.40.20.010.000.00.000	Garanzie ricevute: di cui fidejussioni	SAN	21202/8200/00642568	30/10/2015	dispositivi medici per gastroenterologia delibera 885/2015	31/12/2020	COOK ITALIA SRL	13,000	710	INTESA SANPAOLO SPA	SAN
40502010000000	1.60.40.20.010.000.00.000	Garanzie ricevute: di cui fidejussioni	SAN	1670,00,27,2799680125	3/11/2015	dispositivi medici per gastroenterologia delibera 885/2015	31/10/2020	SAPI MED	310	710	SACE BT SPA	SAN
40502010000000	1.60.40.20.010.000.00.000	Garanzie ricevute: di cui fidejussioni	SAN	227243/15	11/11/2015	dispositivi medici per gastroenterologia delibera 885/2015	30/10/2020	ERBE ITALIA	1,000	710	BANCA POPOLARE DI SONDRIO	SAN
40502010000000	1.60.40.20.010.000.00.000	Garanzie ricevute: di cui fidejussioni	SAN	13.712	11/11/2015	dispositivi medici per gastroenterologia delibera 885/2015	30/11/2020	M.G. LORENZATTO SPA	3,000	710	BANCA PASSADORE	SAN
40502010000000	1.60.40.20.010.000.00.000	Garanzie ricevute: di cui fidejussioni	SAN	163083/L	12/11/2015	service laboratori	31/10/2021	Siemens Healthcare s.r.l.	49,000	710		SAN
40502010000000	1.60.40.20.010.000.00.000	Garanzie ricevute: di cui fidejussioni	SAN	163165/B	17/11/2015	dispositivi medici per gastroenterologia delibera 885/2015	31/10/2020	NUTRICIA	140	710	BANCA NAZIONALE DEL LAVORO SPA	SAN
40502010000000	1.60.40.20.010.000.00.000	Garanzie ricevute: di cui fidejussioni	SAN	7304/8200/00645241	25/11/2015	CONTRATTO QUINQUENNALE DI MANUTENZIONE EVOLUTIVA SALE OPERATORIE	31/5/2020	SMITH & NEPHEW SRL	11,000	710		SAN
40502010000000	1.60.40.20.010.000.00.000	Garanzie ricevute: di cui fidejussioni	SAN	56306451	30/11/2015	dispositivi medici per infusione delibera 990/2015	30/11/2020	CAIR ITALIA SRL	12,000	710	LIGURIA ASSICURAZIONI	SAN
40502010000000	1.60.40.20.010.000.00.000	Garanzie ricevute: di cui fidejussioni	SAN	56306451	30/11/2015	dispositivi medici per infusione delibera 990/2015	30/11/2020	CAIR ITALIA SRL	12,000	710	LIGURIA ASSICURAZIONI	SAN
40502010000000	1.60.40.20.010.000.00.000	Garanzie ricevute: di cui fidejussioni	SAN	812945	1/12/2015	dispositivi medici per infusione delibera 990/2015	1/12/2020	RAYS SPA	16,000	710	ELBA ASSICURAZIONI SPA	SAN
40502010000000	1.60.40.20.010.000.00.000	Garanzie ricevute: di cui fidejussioni	SAN	77610302	1/12/2015	dispositivi medici per infusione delibera 990/2015	31/1/2021	ARIES	11,000	710	ALLIANZ SPA	SAN
40502010000000	1.60.40.20.010.000.00.000	Garanzie ricevute: di cui fidejussioni	SAN	08493/8200/00019719	1/12/2015	dispositivi medici per infusione delibera 990/2015	31/12/2020	CAREFUSION ITALY 311	7,000	710	BANCA CR FIRENZE	SAN
40502010000000	1.60.40.20.010.000.00.000	Garanzie ricevute: di cui fidejussioni	SAN	08493/8200/00019719	1/12/2015	dispositivi medici per infusione delibera 990/2015	31/12/2020	CAREFUSION ITALY 311	7,000	710	BANCA CR FIRENZE	SAN
40502010000000	1.60.40.20.010.000.00.000	Garanzie ricevute: di cui fidejussioni	SAN	812945	1/12/2015	dispositivi medici per infusione delibera 990/2015	1/12/2020	RAYS SPA	16,000	710	ELBA ASSICURAZIONI SPA	SAN
40502010000000	1.60.40.20.010.000.00.000	Garanzie ricevute: di cui fidejussioni	SAN	77610302	1/12/2015	dispositivi medici per infusione delibera 990/2015	31/1/2021	ARIES	11,000	710	ALLIANZ SPA	SAN
40502010000000	1.60.40.20.010.000.00.000	Garanzie ricevute: di cui fidejussioni	SAN	150176065	1/12/2015	service laboratori	30/11/2020	Cepheid Italia	6,000	710		SAN
40502010000000	1.60.40.20.010.000.00.000	Garanzie ricevute: di cui fidejussioni	SAN	100/071/0000901210	17/12/2015	dispositivi medici per infusione delibera 990/2015	31/12/2020	BECTON DICKINSON	12,000	710	VITTORIA ASSICURAZIONI	SAN
40502010000000	1.60.40.20.010.000.00.000	Garanzie ricevute: di cui fidejussioni	SAN	100/071/0000901210	17/12/2015	dispositivi medici per infusione delibera 990/2015	31/12/2020	BECTON DICKINSON	12,000	710	VITTORIA ASSICURAZIONI	SAN
40502010000000	1.60.40.20.010.000.00.000	Garanzie ricevute: di cui fidejussioni	SAN	01383/8200/00649771/320/2016	1/2/2016	Delibera n.1209 del 30.12.2015 Fornitura di farmaci, emoderivati, mezzi di contrasto, emostatici, viscoelastici e prodotti dietetici	31/3/2020	ALCON	1,000	710	INTESA SANPAOLO SPA	SAN
40502010000000	1.60.40.20.010.000.00.000	Garanzie ricevute: di cui fidejussioni	SAN	839076	22/1/2016	NOLEGGIO QUINQUENNALE ECOTOMOGRAFI PER PRONTO SOCCORSO E ACCETTAZIONE	21/1/2021	MINDRAY MEDICAL ITALY SRL	5,000	710		SAN
40502010000000	1.60.40.20.010.000.00.000	Garanzie ricevute: di cui fidejussioni	SAN	164374/B	27/1/2016	Delibera n.1209 del 30.12.2015 Fornitura di farmaci, emoderivati, mezzi di contrasto, emostatici, viscoelastici e prodotti dietetici	30/6/2020	BAYER SPA	165,000	710	BANCA NAZIONALE DEL LAVORO SPA	SAN
40502010000000	1.60.40.20.010.000.00.000	Garanzie ricevute: di cui fidejussioni	SAN	01383/8200/00649903/0425/2016	3/2/2016	Delibera n.1209 del 30.12.2015 Fornitura di farmaci, emoderivati, mezzi di contrasto, emostatici, viscoelastici e prodotti dietetici	30/6/2020	BGP PRODUCT	7,000	710	INTESA SANPAOLO SPA	SAN
40502010000000	1.60.40.20.010.000.00.000	Garanzie ricevute: di cui fidejussioni	SAN	360866198	4/2/2016	Delibera n.1209 del 30.12.2015 Fornitura di farmaci, emoderivati, mezzi di contrasto, emostatici, viscoelastici e prodotti dietetici	30/6/2020	EG	1,985	710	GENERALI ITALIA SPA	SAN
40502010000000	1.60.40.20.010.000.00.000	Garanzie ricevute: di cui fidejussioni	SAN	8968GI1600580	26/2/2016	Delibera n.1209 del 30.12.2015 Fornitura di farmaci, emoderivati, mezzi di contrasto, emostatici, viscoelastici e prodotti dietetici	30/6/2020	GLAXOSMITHKLINE	104,000	710	DEUTSCHE BANK SPA	SAN

PROPOSTA DI DELIBERA

40502010000000	1.60.40.20.010.000.00.000	Garanzie ricevute: di cui fidejussioni	SAN	460011566437	20/1/2016	Delibera n.1209 del 30.12.2015 Fornitura di farmaci, emoderivati, mezzi di contrasto, emostatici, viscoelastici e prodotti dietetici	30/6/2020	GRIFOLS ITALIA	26,000	710	UNICREDIT SPA	SAN
40502010000000	1.60.40.20.010.000.00.000	Garanzie ricevute: di cui fidejussioni	SAN	2119156	2/3/2016	Delibera n.1209 del 30.12.2015 Fornitura di farmaci, emoderivati, mezzi di contrasto, emostatici, viscoelastici e prodotti dietetici	30/6/2020	INCA-PHARM	355	710	COFACE SA	SAN
40502010000000	1.60.40.20.010.000.00.000	Garanzie ricevute: di cui fidejussioni	SAN	DE0620257	3/1/2016	Delibera n.1209 del 30.12.2015 Fornitura di farmaci, emoderivati, mezzi di contrasto, emostatici, viscoelastici e prodotti dietetici	30/6/2020	MUNDIPHARMA	68,000	710	ATRADIUS CREDIT INSURANCE	SAN
40502010000000	1.60.40.20.010.000.00.000	Garanzie ricevute: di cui fidejussioni	SAN	360109344	23/2/2016	Delibera n.1209 del 30.12.2015 Fornitura di farmaci, emoderivati, mezzi di contrasto, emostatici, viscoelastici e prodotti dietetici	28/2/2020	GILEAD SCIENCES SRL	1,002,000	710	GENERALI ITALIA SPA	SAN
40502010000000	1.60.40.20.010.000.00.000	Garanzie ricevute: di cui fidejussioni	SAN	2114353	25/1/2016	Delibera n.1209 del 30.12.2015 Fornitura di farmaci, emoderivati, mezzi di contrasto, emostatici, viscoelastici e prodotti dietetici	30/6/2020	NOVO NORDISK SPA	2,000	710	COFACE SA	SAN
40502010000000	1.60.40.20.010.000.00.000	Garanzie ricevute: di cui fidejussioni	SAN	841567	26/1/2016	Delibera n.1209 del 30.12.2015 Fornitura di farmaci, emoderivati, mezzi di contrasto, emostatici, viscoelastici e prodotti dietetici	30/6/2020	OLCELLI FARMACEUTICI	1,000	710	ELBA ASSICURAZIONI SPA	SAN
40502010000000	1.60.40.20.010.000.00.000	Garanzie ricevute: di cui fidejussioni	SAN	2122818	4/4/2016	SUTURE delibera 193/2016	30/4/2020	ASSUT EUROPE	60	710	COFACE SA	SAN
40502010000000	1.60.40.20.010.000.00.000	Garanzie ricevute: di cui fidejussioni	SAN	402938624	10/1/2018	Del. 1338/2017 SOFTWARE HEALTH PORTAL Tekne srl	1/2/2021	TEKNE SRL	4,000	710	AXA ASSICURAZIONI SPA	SAN
40502010000000	1.60.40.20.010.000.00.000	Garanzie ricevute: di cui fidejussioni	SAN	875645	4/4/2016	SUTURE delibera 193/2016	23/3/2020	W.L. GORE & ASSOCIATI SPA	7,000	710	ELBA ASSICURAZIONI SPA	SAN
40502010000000	1.60.40.20.010.000.00.000	Garanzie ricevute: di cui fidejussioni	SAN	894424	3/5/2016	GASTRO delibera 331/2016	2/5/2021	MEDIMAR	1,000	710	ELBA ASSICURAZIONI SPA	SAN
40502010000000	1.60.40.20.010.000.00.000	Garanzie ricevute: di cui fidejussioni	SAN	361003412	6/5/2016	GASTRO delibera 331/2016	31/5/2020	EUROMEDICAL	9,000	710	GENERALI ITALIA SPA	SAN
40502010000000	1.60.40.20.010.000.00.000	Garanzie ricevute: di cui fidejussioni	SAN	1675/00/27/2799693256	6/5/2016	GASTRO delibera 331/2016	31/12/2021	EB NEURO	1,000	710	SACE BT SPA	SAN
40502010000000	1.60.40.20.010.000.00.000	Garanzie ricevute: di cui fidejussioni	SAN	253445203	9/5/2016	GASTRO delibera 331/2016	9/5/2021	OLYMPUS ITALIA SRL	2,000	710	ALLIANZ SPA	SAN
40502010000000	1.60.40.20.010.000.00.000	Garanzie ricevute: di cui fidejussioni	SAN	00/896/8200/01039029	9/5/2016	GASTRO delibera 331/2016	28/4/2021	MEDICA	110	710	CASSA DI RISPARMIO IN BOLOGNA	SAN
40502010000000	1.60.40.20.010.000.00.000	Garanzie ricevute: di cui fidejussioni	SAN	794869	13/5/2016	GASTRO delibera 331/2016	27/10/2020	MEDICOMM	3,000	710	ELBA ASSICURAZIONI SPA	SAN
40502010000000	1.60.40.20.010.000.00.000	Garanzie ricevute: di cui fidejussioni	SAN	41969/96/124983076	16/5/2016	GASTRO delibera 331/2016	2/2/2021	BOSTON SCIENTIFIC SPA	8,000	710	UNIPOLSAI ASSICURAZIONI	SAN
40502010000000	1.60.40.20.010.000.00.000	Garanzie ricevute: di cui fidejussioni	SAN	150179301	23/5/2016	GASTRO delibera 331/2016	23/5/2021	WIK MEDICAL	4,000	710	BANCA POPOLARE DI MILANO	SAN
40502010000000	1.60.40.20.010.000.00.000	Garanzie ricevute: di cui fidejussioni	SAN	6387997	8/6/2016	GASTRO delibera 331/2016	2/8/2020	AORTA SRL	1,000	710	AVIVA ITALIA SPA	SAN
40502010000000	1.60.40.20.010.000.00.000	Garanzie ricevute: di cui fidejussioni	SAN	2130994	13/6/2016	SUTURE delibera 193/2016	30/6/2020	BARD	4,000	710	COFACE SA	SAN
40502010000000	1.60.40.20.010.000.00.000	Garanzie ricevute: di cui fidejussioni	SAN	2131124	14/6/2016	TERAPIA DEL DOLORE delibera 443/2016	31/8/2020	MILDAS/BARD ATI	9,000	710	COFACE SA	SAN
40502010000000	1.60.40.20.010.000.00.000	Garanzie ricevute: di cui fidejussioni	SAN	14.105	16/6/2016	GASTRO delibera 331/2016	30/6/2021	M.G. LORENZATTO SPA	5,000	710	BANCA PASSADORE	SAN
40502010000000	1.60.40.20.010.000.00.000	Garanzie ricevute: di cui fidejussioni	SAN	914007	17/6/2016	GASTRO TERZO RECEPIMENTO delibera 468/2016	15/6/2021	MEDIMAR	3,000	710	ELBA ASSICURAZIONI SPA	SAN
40502010000000	1.60.40.20.010.000.00.000	Garanzie ricevute: di cui fidejussioni	SAN	794869	20/6/2016	GASTRO TERZO RECEPIMENTO delibera 468/2016	27/10/2020	MEDICOMM	3,000	710	ELBA ASSICURAZIONI SPA	SAN
40502010000000	1.60.40.20.010.000.00.000	Garanzie ricevute: di cui fidejussioni	SAN	7200101	21/6/2016	GASTRO TERZO RECEPIMENTO delibera 468/2016	10/6/2021	INNOVAMEDICA	1,000	710	MONTE DEI PASCHI DI SIENA	SAN
40502010000000	1.60.40.20.010.000.00.000	Garanzie ricevute: di cui fidejussioni	SAN	253445207	21/6/2016	GASTRO TERZO RECEPIMENTO delibera 468/2016	21/6/2021	OLYMPUS ITALIA SRL	265	710	ALLIANZ SPA	SAN
40502010000000	1.60.40.20.010.000.00.000	Garanzie ricevute: di cui fidejussioni	SAN	896BGI1601861	23/6/2016	SUTURE delibera 193/2016	31/12/2020	COVIDIEN ITALIA SPA/MEDTRONIC	3,000	710	DEUTSCHE BANK SPA	SAN
40502010000000	1.60.40.20.010.000.00.000	Garanzie ricevute: di cui fidejussioni	SAN	21202/8200/00662484	27/6/2016	GASTRO TERZO RECEPIMENTO delibera 468/2016	31/3/2021	COOK	9,000	710	INTESA SANPAOLO SPA	SAN
40502010000000	1.60.40.20.010.000.00.000	Garanzie ricevute: di cui fidejussioni	SAN	48269	30/6/2016	LINEE MONITORAGGIO PARAM. EMODIN. delibera 488/2016	27/6/2021	SEDA SPA	9,000	710	BANCA POPOLARE SOCIETA' COOPERATIVA	SAN
40502010000000	1.60.40.20.010.000.00.000	Garanzie ricevute: di cui fidejussioni	SAN	41969/96/125007426	4/7/2016	GASTRO TERZO RECEPIMENTO delibera 468/2016	30/12/2020	BOSTON SCIENTIFIC SPA	1,000	710	UNIPOLSAI ASSICURAZIONI	SAN
40502010000000	1.60.40.20.010.000.00.000	Garanzie ricevute: di cui fidejussioni	SAN	896BGI1602036	12/7/2016	GASTRO delibera 331/2016	31/12/2021	COVIDIEN/MEDTRONIC	1,000	710	DEUTSCHE BANK SPA	SAN
40502010000000	1.60.40.20.010.000.00.000	Garanzie ricevute: di cui fidejussioni	SAN	6392893	18/7/2016	GASTRO TERZO RECEPIMENTO delibera 468/2016	2/8/2020	AORTA SRL	3,000	710	AVIVA ITALIA SPA	SAN
40502010000000	1.60.40.20.010.000.00.000	Garanzie ricevute: di cui fidejussioni	SAN	928142	27/7/2016	SOLUZIONI PER IRRIGAZIONE delibera 625/2016	31/7/2021	B. BRAUN MILANO SPA	4,000	710	ELBA ASSICURAZIONI SPA	SAN
40502010000000	1.60.40.20.010.000.00.000	Garanzie ricevute: di cui fidejussioni	SAN	M11108846	29/1/2016	Delibera n.1209 del 30.12.2015 Fornitura di farmaci, emoderivati, mezzi di contrasto, emostatici, viscoelastici e prodotti dietetici	30/6/2020	THE MEDICINES COMPANY	1,000	710	ITAS MUTUA	SAN
40502010000000	1.60.40.20.010.000.00.000	Garanzie ricevute: di cui fidejussioni	SAN	00407/34/45866559	7/11/2016	NOLEGGIO DI 60 MESI DI VIDEOENDOSCOPI PER AMBULATORIO DI GASTROENTEROLOGIA OSP. DI TRADATE	31/10/2021	OLYMPUS ITALIA SRL	6,000	710		SAN
40502010000000	1.60.40.20.010.000.00.000	Garanzie ricevute: di cui fidejussioni	SAN	54297/96/149499649	15/11/2016	NOLEGGIO TRIENNALE COLONNA PER LAPAROSCOPIA DA DESTINARE ALLA S.C. CHIRURGIA OSP. DI TRADATE	15/5/2020	CARLO BIANCHI SRL	3,000	710		SAN
40502010000000	1.60.40.20.010.000.00.000	Garanzie ricevute: di cui fidejussioni	SAN	2147899	28/11/2016	ADESIONE GARA BRESCIA: VISCOELASTICI delibera 1074/2016	30/6/2020	DIEMME SPA	8,000	710	COFACE SA	SAN
40502010000000	1.60.40.20.010.000.00.000	Garanzie ricevute: di cui fidejussioni	SAN	959160479	9/2/2016	Delibera n.1209 del 30.12.2015 Fornitura di farmaci, emoderivati, mezzi di contrasto, emostatici, viscoelastici e prodotti dietetici	30/6/2020	VIFOR PHARMA ITALIA	2,000	710	COMMERZBANK	SAN
40502010000000	1.60.40.20.010.000.00.000	Garanzie ricevute: di cui fidejussioni	SAN	896BGI1600360	8/2/2016	Delibera n.1209 del 30.12.2015 Fornitura di farmaci, emoderivati, mezzi di contrasto, emostatici, viscoelastici e prodotti dietetici	30/6/2020	VIIV HEALTHCARE	549,000	710	DEUTSCHE BANK SPA	SAN

PROVVISORIA

40502010000000	1.60.40.20.010.000.00.000	Garanzie ricevute: di cui fidejussioni	SAN	2017/13/6352996	7/2/2017	SERVIZIO OSTETRICIA LUINO delibera 1213/2016	1/1/2020	IGEA	7,000	710	ITALIANA ASSICURAZIONI	SAN
40502010000000	1.60.40.20.010.000.00.000	Garanzie ricevute: di cui fidejussioni	SAN	896BGI1700648	6/3/2017	GARA ENERGIE delibera 161/2017	31/5/2021	MEDTRONIC ITALIA SPA	9,000	710	DEUTSCHE BANK SPA	SAN
40502010000000	1.60.40.20.010.000.00.000	Garanzie ricevute: di cui fidejussioni	SAN	00407/34/46022075	6/3/2017	GARA ENERGIE delibera 161/2017	30/6/2021	OLYMPUS ITALIA SRL	30,000	710	HELVETIA COMPAGNIA SVIZZERA	SAN
40502010000000	1.60.40.20.010.000.00.000	Garanzie ricevute: di cui fidejussioni	SAN	FDI2385 89/17	14/3/2017	GARA ENERGIE delibera 161/2017	31/3/2021	ERBE ITALIA	9,000	710	BANCA POPOLARE DI SONDRIO	SAN
40502010000000	1.60.40.20.010.000.00.000	Garanzie ricevute: di cui fidejussioni	SAN	1032057	17/3/2017	GARA ENERGIE delibera 161/2017	30/6/2021	B BRAUN MILANO	6,000	710	ELBA ASSICURAZIONI SPA	SAN
40502010000000	1.60.40.20.010.000.00.000	Garanzie ricevute: di cui fidejussioni	SAN	2161867	20/3/2017	SUTURE LOTTI DESERTI delibera 216/2017	14/3/2020	ASSUT EUROPE	2,000	710	COFACE SA	SAN
40502010000000	1.60.40.20.010.000.00.000	Garanzie ricevute: di cui fidejussioni	SAN	7070101	22/3/2017	SUTURE LOTTI DESERTI delibera 216/2017	31/3/2020	FIAB	2,000	710	MONTE DEI PASCHI DI SIENA	SAN
40502010000000	1.60.40.20.010.000.00.000	Garanzie ricevute: di cui fidejussioni	SAN	1039375	3/4/2017	SUTURE LOTTI DESERTI delibera 216/2017	30/4/2020	B. BRAUN MILANO SPA	2,000	710	ELBA ASSICURAZIONI SPA	SAN
40502010000000	1.60.40.20.010.000.00.000	Garanzie ricevute: di cui fidejussioni	SAN	4105587	10/11/2017	DEL 1022/2017 MANUT E RIPARAZIONE CAPPE	30/9/2020	BELSAR SRL	2,000	710	CREDIT AGRICOLE CARIPARMA	SAN
40502010000000	1.60.40.20.010.000.00.000	Garanzie ricevute: di cui fidejussioni	SAN	M12254904	22/11/2017	MANUTENZIONE SOFTWARE SIT	31/12/2020	GPI SPA	1,847	710	ITAS MUTUA	SAN
40502010000000	1.60.40.20.010.000.00.000	Garanzie ricevute: di cui fidejussioni	SAN	1159227	6/12/2017	MANUTENZIONE SOFTWARE ARTEXE	31/12/2020	ARTEXE SPA	4,913	710	ELBA ASSICURAZIONI SPA	SAN
40502010000000	1.60.40.20.010.000.00.000	Garanzie ricevute: di cui fidejussioni	SAN	1/54297/96/157295731	7/12/2017	SISTEMI AD ULTRASUONI (DELIBERA N. 1254 DEL 1/12/2017	7/6/2023	CARLO BIANCHI SRL	1,260	710	UNIPOLSAI ASSICURAZIONI	SAN
40502010000000	1.60.40.20.010.000.00.000	Garanzie ricevute: di cui fidejussioni	SAN	1028072	9/3/2017	GARA ENERGIE delibera 161/2017	31/8/2021	EUROMEDICAL	27,000	710	ELBA ASSICURAZIONI SPA	SAN
40502010000000	1.60.40.20.010.000.00.000	Garanzie ricevute: di cui fidejussioni	SAN	083 12/8200/00682647/391357/676-2017	10/3/2017	GARA ENERGIE delibera 161/2017	31/5/2021	JOHNSON & JOHNSON	193,000	710	INTESA SANPAOLO SPA	SAN
40502010000000	1.60.40.20.010.000.00.000	Garanzie ricevute: di cui fidejussioni	SAN	1229342	28/3/2018	DELIBERA 300/2018 ALLERGENICI	31/3/2022	ALK ABELLO'	25,483	710	ELBA ASSICURAZIONI SPA	SAN
40502010000000	1.60.40.20.010.000.00.000	Garanzie ricevute: di cui fidejussioni	SAN	1232122	4/4/2018	DEUBERA 300/2018 ALLERGENICI	30/4/2022	ANALLERGO	12,741	710	ELBA ASSICURAZIONI SPA	SAN
40502010000000	1.60.40.20.010.000.00.000	Garanzie ricevute: di cui fidejussioni	SAN	2018/50/2467249	6/4/2018	DEUBERA N. 326/2018 RINNOVO DRENAGGI	31/3/2020	REDAX	9,662	710	REALE MUTUA	SAN
40502010000000	1.60.40.20.010.000.00.000	Garanzie ricevute: di cui fidejussioni	SAN	896BGI1801031	6/4/2018	Delibera 325/2018 Pompe e set dedicati	30/1/2021	MEDTRONIC ITALIA SPA	2,208	710	DEUTSCHE BANK SPA	SAN
40502010000000	1.60.40.20.010.000.00.000	Garanzie ricevute: di cui fidejussioni	SAN	159673922	9/4/2018	DELIBERA N. 326/2018 RINNOVO DRENAGGI	29/8/2020	CEA SPA	298	710	UNIPOLSAI ASSICURAZIONI	SAN
40502010000000	1.60.40.20.010.000.00.000	Garanzie ricevute: di cui fidejussioni	SAN	52262446	9/4/2018	DELIBERA 300/2018 ALLERGENICI	31/3/2022	LOFARMA	25,483	710	ALLIANZ SPA	SAN
40502010000000	1.60.40.20.010.000.00.000	Garanzie ricevute: di cui fidejussioni	SAN	896BGC1800583	9/4/2018	DEUBERA 300/2018 ALLERGENICI	31/3/2022	ALLERGOPHARMA	57,380	710	DEUTSCHE BANK SPA	SAN
40502010000000	1.60.40.20.010.000.00.000	Garanzie ricevute: di cui fidejussioni	SAN	65646	10/4/2018	Delibera 303/2018 Fornitura sistemi di riscaldamento/raffreddamento	29/2/2020	SEDA SPA	630	710	BANCO BPM	SAN
40502010000000	1.60.40.20.010.000.00.000	Garanzie ricevute: di cui fidejussioni	SAN	253971185	11/4/2018	DELIBERA 300/2018 ALLERGENICI	11/4/2022	ALLERGY THERAPEUTICS	11,834	710	ALLIANZ SPA	SAN
40502010000000	1.60.40.20.010.000.00.000	Garanzie ricevute: di cui fidejussioni	SAN	896BGI1801061	12/4/2018	Delibera 303/2018 Fornitura sistemi di riscaldamento/raffreddamento	15/3/2020	MEDTRONIC ITALIA SPA	2,850	710	DEUTSCHE BANK SPA	SAN
40502010000000	1.60.40.20.010.000.00.000	Garanzie ricevute: di cui fidejussioni	SAN	896BGI1801062	12/4/2018	Delibera 319/2018 Rinnovo fornitura di adesivi tissutali	15/3/2020	MEDTRONIC ITALIA SPA	214	710	DEUTSCHE BANK SPA	SAN
40502010000000	1.60.40.20.010.000.00.000	Garanzie ricevute: di cui fidejussioni	SAN	896BGI1801050	12/4/2018	DEUBERA N. 326/2018 RINNOVO DRENAGGI	31/3/2020	MEDLINE INTERNATIONAL	5,816	710	DEUTSCHE BANK SPA	SAN
40502010000000	1.60.40.20.010.000.00.000	Garanzie ricevute: di cui fidejussioni	SAN	2198827049	12/4/2018	DELIBERA 300/2018 ALLERGENICI	16/4/2022	BIOALLERGOLOGICA	24,483	710	BANKIA SA	SAN
40502010000000	1.60.40.20.010.000.00.000	Garanzie ricevute: di cui fidejussioni	SAN	0947000000026508	13/4/2018	Delibera 303/2018 Fornitura sistemi di riscaldamento/raffreddamento	29/2/2020	SMITHS MEDICAL ITALIA SRL	640	710	BNL	SAN
40502010000000	1.60.40.20.010.000.00.000	Garanzie ricevute: di cui fidejussioni	SAN	083 12/8200/00717859/437299/1157-2018	13/4/2018	Delibera 319/2018 Rinnovo fornitura di adesivi tissutali	29/2/2020	JOHNSON & JOHNSON MEDICAL SPA	32	710	INTESA SANPAOLO SPA	SAN
40502010000000	1.60.40.20.010.000.00.000	Garanzie ricevute: di cui fidejussioni	SAN	896BGC1800610	13/4/2018	DEUBERA 300/2018 ALLERGENICI	30/4/2022	HAL ALLERGY	25,483	710	DEUTSCHE BANK SPA	SAN
40502010000000	1.60.40.20.010.000.00.000	Garanzie ricevute: di cui fidejussioni	SAN	1241619	19/4/2018	DEL. 351 DEL 05/04/2018 ACQUISTO TAC	30/6/2026	SIPAR SRL	43,750	710	ELBA ASSICURAZIONI SPA	SAN
40502010000000	1.60.40.20.010.000.00.000	Garanzie ricevute: di cui fidejussioni	SAN	03278/8200/01041635	23/4/2018	DELIBERA N. 326/2018 RINNOVO DRENAGGI	29/2/2020	COLOPLAST SPA	77	710	CARISBO	SAN
40502010000000	1.60.40.20.010.000.00.000	Garanzie ricevute: di cui fidejussioni	SAN	10999910000144	23/4/2018	Delibera 353/2018 Fornitura di farmaci	18/12/2020	SWEDISH ORPHAN BIOVITRUM SRL	54,041	710	BENE ASSICURAZIONI SPA	SAN
40502010000000	1.60.40.20.010.000.00.000	Garanzie ricevute: di cui fidejussioni	SAN	1245984	30/4/2018	Delibera 353/2018 Fornitura di farmaci	14/6/2020	ASTRAZENECA SPA	15,680	710	ELBA ASSICURAZIONI SPA	SAN
40502010000000	1.60.40.20.010.000.00.000	Garanzie ricevute: di cui fidejussioni	SAN	2326155	2/5/2018	Delibera 353/2018 Fornitura di farmaci	26/5/2020	ACTELION PHARMACEUTICALS ITALIA SRL	106,445	710	EULER HERMES SA	SAN
40502010000000	1.60.40.20.010.000.00.000	Garanzie ricevute: di cui fidejussioni	SAN	2015/50/2344952	5/5/2018	DEUBERA 643 DEL 15/06/2018 RINNOVO FORNITURA DI MATERIALE SANITARIO VARIO PER QUARTIERI OPERATORI	31/5/2020	BEAVER	500	710	REALE MUTUA	SAN
40502010000000	1.60.40.20.010.000.00.000	Garanzie ricevute: di cui fidejussioni	SAN	160002462	10/5/2018	DEL. 431/2018 - GEOLOCALIZZAZIONE PAZIENTE	31/12/2020	LANTECH SOLUTION SPA	1,060	710	BANCA POPOLARE DI MILANO	SAN
40502010000000	1.60.40.20.010.000.00.000	Garanzie ricevute: di cui fidejussioni	SAN	12851-2267	16/5/2018	Delibera 463/2018 Montavetrini	16/5/2023	ROCHE DIAGNOSTICS SPA	62,700	710	UBI UNIONE DI BANCHE ITALIANE SPA	SAN

PROVVISORIA

40502010000000	1.60.40.20.010.000.00.000	Garanzie ricevute: di cui fidejussioni	SAN	08312/8200/00720634/441043/1573/2018	28/5/2018	DEUBERA N. 482/2018 DISPOSITIVO MONOUSO PER IL TRATTAMENTO DELLA INCONTINENZA URINARIA FEMMINILE DA SFORZO	30/6/2020	JOHNSON & JOHSNON	4,800	710	INTESA SANPAOLO SPA	SAN
40502010000000	1.60.40.20.010.000.00.000	Garanzie ricevute: di cui fidejussioni	SAN	17057	30/5/2018	DEUBERA 300/2018 ALLERGENICI	31/12/2022	ROXALL ITALIA	25,483	710	HAMBURGER SPARKASSE AG	SAN
40502010000000	1.60.40.20.010.000.00.000	Garanzie ricevute: di cui fidejussioni	SAN	17058	30/5/2018	DEUBERA 300/2018 ALLERGENICI	31/12/2022	ROXALL ARISTEGUI	25,483	710	HAMBURGER SPARKASSE AG	SAN
40502010000000	1.60.40.20.010.000.00.000	Garanzie ricevute: di cui fidejussioni	SAN	8200/735349	28/8/2018	DEL 757/2018- EMOCOMPONENTI	27/8/2023	EMA SAS	2,146	710	INTESA SANPAOLO SPA	SAN
40502010000000	1.60.40.20.010.000.00.000	Garanzie ricevute: di cui fidejussioni	SAN	0947000000028559	20/6/2018	Delibera 556/2018. Adesione alla convenzione Farmaci ARCA	31/3/2020	BAYER SPA	59,594	710	BANCA NAZIONALE DEL LAVORO SPA	SAN
40502010000000	1.60.40.20.010.000.00.000	Garanzie ricevute: di cui fidejussioni	SAN	1276231	25/6/2018	DEL 347/5/4/2018 SOLUZIONI PER IRRIGAZIONE	31/3/2021	B. BRAUN MILANO SPA	1,680,000	710	ELBA ASSICURAZIONI SPA	SAN
40502010000000	1.60.40.20.010.000.00.000	Garanzie ricevute: di cui fidejussioni	SAN	1279232	29/6/2018	Delibera 319/2018 Rinnovo fornitura di adesivi tissutali	29/2/2020	B. BRAUN MILANO SPA	1,277	710	ELBA ASSICURAZIONI SPA	SAN
40502010000000	1.60.40.20.010.000.00.000	Garanzie ricevute: di cui fidejussioni	SAN	2221097	30/7/2018	Delibera 818/2018. Fissazione	31/7/2021	DIEMME SPA	1,962	710	COFACE SA	SAN
40502010000000	1.60.40.20.010.000.00.000	Garanzie ricevute: di cui fidejussioni	SAN	403117825	31/7/2018	Delibera 818/2018. Fissazione	1/8/2021	GLOBUS MEDICAL ITALY SRL	3,404	710	AXA ASSICURAZIONI SPA	SAN
40502010000000	1.60.40.20.010.000.00.000	Garanzie ricevute: di cui fidejussioni	SAN	1/10393/96/162020496	31/7/2018	Delibera 818/2018. Fissazione	31/8/2021	ELISON SRL	1,702	710	UNIPOLSAI ASSICURAZIONI	SAN
40502010000000	1.60.40.20.010.000.00.000	Garanzie ricevute: di cui fidejussioni	SAN	DE0623409	31/7/2018	Delibera 818/2018. Fissazione	31/8/2021	NUVASIVE ITALIA SRL	3,215	710	ATRADIUS S.A.	SAN
40502010000000	1.60.40.20.010.000.00.000	Garanzie ricevute: di cui fidejussioni	SAN	124/2018	1/8/2018	Delibera 818/2018. Fissazione	31/8/2021	NEUROMED SPA	8,234	710	BANCA ALPI MARITTIME	SAN
40502010000000	1.60.40.20.010.000.00.000	Garanzie ricevute: di cui fidejussioni	SAN	03046/8200/00734484	2/8/2018	Delibera 818/2018. Fissazione	31/8/2021	K2M SOLUTIONS ITALY	1,328	710	INTESA SANPAOLO SPA	SAN
40502010000000	1.60.40.20.010.000.00.000	Garanzie ricevute: di cui fidejussioni	SAN	FDI 249685/18	2/8/2018	Delibera 818/2018. Fissazione	31/8/2021	MEDINEXT SRL	1,656	710	BANCA POPOLARE DI SONDRIO	SAN
40502010000000	1.60.40.20.010.000.00.000	Garanzie ricevute: di cui fidejussioni	SAN	1/32016/96/162304655	2/8/2018	Delibera 818/2018. Fissazione	30/4/2022	SIAD HEALTHCARE SPA	955	710	UNIPOLSAI ASSICURAZIONI	SAN
40502010000000	1.60.40.20.010.000.00.000	Garanzie ricevute: di cui fidejussioni	SAN	N344 / 00A0749518	1/8/2018	Delibera 818/2018. Fissazione	1/8/2021	SPINEVISION ITALIA SRL	3,240	710	GROUPAMA ASSICURAZIONI	SAN
40502010000000	1.60.40.20.010.000.00.000	Garanzie ricevute: di cui fidejussioni	SAN	731516801	3/8/2018	Delibera 818/2018. Fissazione	31/8/2021	ADVANCED MEDICAL SYSTEMS SRL	2,448	710	ALLIANZ SPA	SAN
40502010000000	1.60.40.20.010.000.00.000	Garanzie ricevute: di cui fidejussioni	SAN	731516802	4/8/2018	Delibera 818/2018. Fissazione	31/8/2021	ADVANCED SPINE SRL	393	710	ALLIANZ SPA	SAN
40502010000000	1.60.40.20.010.000.00.000	Garanzie ricevute: di cui fidejussioni	SAN	1300915	8/8/2018	Delibera 818/2018. Fissazione	8/8/2021	STRYKER ITALIA SRL	1,223	710	ELBA ASSICURAZIONI SPA	SAN
40502010000000	1.60.40.20.010.000.00.000	Garanzie ricevute: di cui fidejussioni	SAN	896BGI1802372	8/8/2018	Delibera 818/2018. Fissazione	31/8/2021	MEDTRONIC ITALIA SPA	1,468	710	DEUTSCHE BANK SPA	SAN
40502010000000	1.60.40.20.010.000.00.000	Garanzie ricevute: di cui fidejussioni	SAN	460011658633	9/8/2018	DEUBERA N. 820/2018 NOLEGGIO N. 13 RIUNITI DENTISTICI	31/8/2024	REVELLO	32,400	710	UNICREDIT SPA	SAN
40502010000000	1.60.40.20.010.000.00.000	Garanzie ricevute: di cui fidejussioni	SAN	5491800301	10/8/2018	Delibera 818/2018. Fissazione	31/8/2021	ZIMMER BIOMET ITALIA SRL	3,202	710	CITIBANK N.A.	SAN
40502010000000	1.60.40.20.010.000.00.000	Garanzie ricevute: di cui fidejussioni	SAN	18.01561	22/8/2018	Delibera 818/2018. Fissazione	31/8/2021	MEDACTA ITALIA SRL	10,526	710	CREDITO VALTELLINESE SPA	SAN
40502010000000	1.60.40.20.010.000.00.000	Garanzie ricevute: di cui fidejussioni	SAN	08493/8200/00735214	23/8/2018	Delibera 947/2018. Radiofarmaci	4/4/2020	GE HEALTHCARE SRL	818	710	INTESA SANPAOLO SPA	SAN
40502010000000	1.60.40.20.010.000.00.000	Garanzie ricevute: di cui fidejussioni	SAN	08312/8200/00735382/448257/2469-2018	28/8/2018	Delibera 818/2018. Fissazione	31/8/2021	JOHNSON & JOHNSON MEDICAL SPA	32,965	710	INTESA SANPAOLO SPA	SAN
40502010000000	1.60.40.20.010.000.00.000	Garanzie ricevute: di cui fidejussioni	SAN	272A8871	4/9/2018	Delibera 821/2018.	6/9/2020	NIKOPAL SRL	1,572	710	ZURICH INSURANCE PLC	SAN
40502010000000	1.60.40.20.010.000.00.000	Garanzie ricevute: di cui fidejussioni	SAN	163596252	19/9/2018	DEUBERA 643 DEL 15/06/2018 RINNOVO FORNITURA DI MATERIALE SANITARIO VARIO PER QUARTIERI OPERATORI	30/11/2020	CEA SPA	1,346	710	UNIPOLSAI ASSICURAZIONI	SAN
40502010000000	1.60.40.20.010.000.00.000	Garanzie ricevute: di cui fidejussioni	SAN	00660/34/46819714	21/9/2018	DEUBERA 643 DEL 15/06/2018 RINNOVO FORNITURA DI MATERIALE SANITARIO VARIO PER QUARTIERI OPERATORI	31/5/2020	PRAESIDIA	1,605	710	HELVETIA	SAN
40502010000000	1.60.40.20.010.000.00.000	Garanzie ricevute: di cui fidejussioni	SAN	1318291	24/9/2018	DEUBERA 643 DEL 15/06/2018 RINNOVO FORNITURA DI MATERIALE SANITARIO VARIO PER QUARTIERI OPERATORI	19/9/2020	ARJO ITALIA	4,489	710	ELBA ASSICURAZIONI SPA	SAN
40502010000000	1.60.40.20.010.000.00.000	Garanzie ricevute: di cui fidejussioni	SAN	947000000031791	12/10/2018	1038/2018 sequenziatori automatici di DNA	31/10/2024	LIFE TECHNOLOGIES ITALIA SPA	19,571	710	BANCA NAZIONALE DEL LAVORO SPA	SAN
40502010000000	1.60.40.20.010.000.00.000	Garanzie ricevute: di cui fidejussioni	SAN	160003445	25/9/2018	DEUBERA 643 DEL 15/06/2018 RINNOVO FORNITURA DI MATERIALE SANITARIO VARIO PER QUARTIERI OPERATORI	31/5/2020	MILDAS SRL	1,986	710	BANCA POPOLARE DI MILANO	SAN
40502010000000	1.60.40.20.010.000.00.000	Garanzie ricevute: di cui fidejussioni	SAN	755A7031	26/9/2018	DEUBERA 643 DEL 15/06/2018 RINNOVO FORNITURA DI MATERIALE SANITARIO VARIO PER QUARTIERI OPERATORI	30/11/2020	ID&CD SRL	1,276	710	ZURICH	SAN
40502010000000	1.60.40.20.010.000.00.000	Garanzie ricevute: di cui fidejussioni	SAN	01383/8200/00737714/3011/2018	1/10/2018	Delibera 947/2018. Farmaci	29/6/2020	JANSSEN-CILAG SPA	4,251	710	INTESA SANPAOLO SPA	SAN
40502010000000	1.60.40.20.010.000.00.000	Garanzie ricevute: di cui fidejussioni	SAN	896BGI1802860	1/10/2018	Delibera n. 526/2018 Fornitura soluzioni infusionali	10/9/2020	BAXTER SPA	20,000	710	DEUTSCHE BANK SPA	SAN
40502010000000	1.60.40.20.010.000.00.000	Garanzie ricevute: di cui fidejussioni	SAN	1322881	2/10/2018	DEUBERA 561 DEL 7/6/2018 ANTISETTICI E DISINFETTANTI	11/1/2020	B. BRAUN MILANO SPA	2,068	710	ELBA ASSICURAZIONI SPA	SAN
40502010000000	1.60.40.20.010.000.00.000	Garanzie ricevute: di cui fidejussioni	SAN	1322602	2/10/2018	DEUBERA 643 DEL 15/06/2018 RINNOVO FORNITURA DI MATERIALE SANITARIO VARIO PER QUARTIERI OPERATORI	30/9/2020	CUNI-LAB	1,150	710	ELBA ASSICURAZIONI SPA	SAN
40502010000000	1.60.40.20.010.000.00.000	Garanzie ricevute: di cui fidejussioni	SAN	18/18162641	4/10/2018	Delibera 527/2018 Fornitura di farmaci, emoderivati, mezzi di contrasto, emostatici, viscoelastici e prodotti dietetici	28/2/2020	CODIFI SRL	200	710	BPER BANCA S.p.a.	SAN
40502010000000	1.60.40.20.010.000.00.000	Garanzie ricevute: di cui fidejussioni	SAN	380427771	4/10/2018	Delibera 818/2018. Fissazione	4/10/2021	VEXIM ITALIA SPA	17,752	710	GENERALI ITALIA SPA	SAN

PUBBLICATO

40502010000000	1.60.40.20.010.000.00.000	Garanzie ricevute: di cui fidejussioni	SAN	0882405685	5/10/2018	DEUBERA 561 DEL 7/6/2018 ANTISETTICI E DISINFETTANTI	1/8/2020	GIOCHEMICA SRL	1,290	710	HDI ASSICURAZIONI	SAN
40502010000000	1.60.40.20.010.000.00.000	Garanzie ricevute: di cui fidejussioni	SAN	47GA-H21718-SMP4	21/1/2019	Delibera 1007/2018. Fornitura di Farmaci Importazione	30/6/2020	UNIPHARMA SA	2,581	710	UBS SWITZERLAND AG	SAN
40502010000000	1.60.40.20.010.000.00.000	Garanzie ricevute: di cui fidejussioni	SAN	8968GI1802902	8/10/2018	DEUBERA 643 DEL 15/06/2018 RINNOVO FORNITURA DI MATERIALE SANITARIO VARIO PER QUARTIERI OPERATORI	31/5/2020	EDWARDS LIFESCIENCES ITALIA	194	710	DEUTSCHE BANK SPA	SAN
40502010000000	1.60.40.20.010.000.00.000	Garanzie ricevute: di cui fidejussioni	SAN	A9G625X619Y1153898353826 80.0742920	8/10/2018	Delibera 1007/2018. Fornitura di Farmaci	11/7/2020	DR. REDDY'S SRL	2,737	710	INTESA SANPAOLO SPA	SAN
40502010000000	1.60.40.20.010.000.00.000	Garanzie ricevute: di cui fidejussioni	SAN	1325526	8/10/2018	Delibera 818/2018. Fissazione	31/8/2021	B. BRAUN MILANO SPA	1,905	710	ELBA ASSICURAZIONI SPA	SAN
40502010000000	1.60.40.20.010.000.00.000	Garanzie ricevute: di cui fidejussioni	SAN	9470000000031683	9/10/2018	Delibera n. 526/2018 Fornitura soluzioni infusionali	30/6/2020	FRESENIUS KABI ITALIA SRL	1,722	710	BANCA NAZIONALE DEL LAVORO SPA	SAN
40502010000000	1.60.40.20.010.000.00.000	Garanzie ricevute: di cui fidejussioni	SAN	0947000000035494	12/2/2019	Delibera n. 526/2018 Fornitura soluzioni infusionali	15/9/2020	NUTRICIA ITALIA SPA	2,664	710	BANCA NAZIONALE DEL LAVORO SPA	SAN
40502010000000	1.60.40.20.010.000.00.000	Garanzie ricevute: di cui fidejussioni	SAN	052C20246344	9/10/2018	Delibera n. 526/2018 Fornitura soluzioni infusionali	15/9/2020	NUTRISENS ITALIA SRL	4,245	710	NATIXIS	SAN
40502010000000	1.60.40.20.010.000.00.000	Garanzie ricevute: di cui fidejussioni	SAN	8813G1810363	12/10/2018	Delibera 579/2018 Impianti codeari	22/3/2021	MED-EL ELEKTROMEDIZINISCHE	11,700	710	UNICREDIT BANK AUSTRIA	SAN
40502010000000	1.60.40.20.010.000.00.000	Garanzie ricevute: di cui fidejussioni	SAN	8968GI1802846	15/10/2018	Del. 1013/2018. Protesi vascolari e cardiache.	15/2/2020	EDWARDS LIFESCIENCES ITALIA	1,560	710	DEUTSCHE BANK SPA	SAN
40502010000000	1.60.40.20.010.000.00.000	Garanzie ricevute: di cui fidejussioni	SAN	100.071.0000902094	18/10/2018	DEUBERA 561 DEL 7/6/2018 ANTISETTICI E DISINFETTANTI	19/4/2021	BECTON DICKINSON ITALIA SPA	1,286	710	VITTORIA ASSICURAZIONI	SAN
40502010000000	1.60.40.20.010.000.00.000	Garanzie ricevute: di cui fidejussioni	SAN	51287/59	5/11/2018	DEUBERA 643 DEL 15/06/2018 RINNOVO FORNITURA DI MATERIALE SANITARIO VARIO PER QUARTIERI OPERATORI	31/5/2020	HOSPITAL FORNITURE	1,304	710	UBI UNIONE DI BANCHE ITALIANE SPA	SAN
40502010000000	1.60.40.20.010.000.00.000	Garanzie ricevute: di cui fidejussioni	SAN	2018/50/2491794	13/11/2018	DELIBERA 300/2018 ALLERGENICI	31/3/2022	STALLERGENS ITALIA SRL	12,944	710	REALE MUTUA	SAN
40502010000000	1.60.40.20.010.000.00.000	Garanzie ricevute: di cui fidejussioni	SAN	85356	5/12/2018	Delibera 1282 Fornitura di termometri	31/10/2023	BENEFIS MEDICAL DESIGN	489	710	BANCA CARIGE	SAN
40502010000000	1.60.40.20.010.000.00.000	Garanzie ricevute: di cui fidejussioni	SAN	1027419800	6/12/2018	Delibera 1282 Fornitura di termometri	31/10/2023	MEDISIZE ITALIA SRL	8,075	710	HDI Assicurazioni S.p.A.	SAN
40502010000000	1.60.40.20.010.000.00.000	Garanzie ricevute: di cui fidejussioni	SAN	8968GC1900427	15/3/2019	Delibera n.1189/2918. Farmaci ARCA e Farmaci d'importazione	4/7/2020	AMGEN	54,285	710	DEUTSCHE BANK SPA	SAN
40502010000000	1.60.40.20.010.000.00.000	Garanzie ricevute: di cui fidejussioni	SAN	2233800	1/10/2018	Delibera n.1189/2918. Farmaci ARCA e Farmaci d'importazione	30/6/2020	BOEHRING INGELHEIM ITALIA	50,503	710	COFACE SA	SAN
40502010000000	1.60.40.20.010.000.00.000	Garanzie ricevute: di cui fidejussioni	SAN	164043300	10/12/2018	DEUBERA 599 DEL 11/06/2018 RINNOVO DELLA FORNITURA DI DISPOSITIVI DI MEDICAZIONE GENERALE E SPECIALISTICA	10/6/2020	EUROFARM SPA	1,016	710	UNIPOLSAI ASSICURAZIONI	SAN
40502010000000	1.60.40.20.010.000.00.000	Garanzie ricevute: di cui fidejussioni	SAN	109999100000665	8/1/2019	Delibera 1327/2018. Medicinali esclusivi di nuova introduzione	8/1/2020	SWEDISH ORPHAN BIOVITRUM SRL	44,784	710	BENE ASSICURAZIONI SPA	SAN
40502010000000	1.60.40.20.010.000.00.000	Garanzie ricevute: di cui fidejussioni	SAN	0973405641	13/12/2018	Delibera 374/2018 Fornitura di farmaci	15/2/2020	ALFASIGMA SPA	283	710	HDI ASSICURAZIONI	SAN
40502010000000	1.60.40.20.010.000.00.000	Garanzie ricevute: di cui fidejussioni	SAN	2018/50/2496082	17/12/2018	DEUBERA 561 DEL 7/6/2018 ANTISETTICI E DISINFETTANTI	31/5/2020	NUOVA FARMEC SRL	14,149	710	REALE MUTUA	SAN
40502010000000	1.60.40.20.010.000.00.000	Garanzie ricevute: di cui fidejussioni	SAN	01.000034035	11/1/2019	Delibera 1580/2018. Noleggio Litotritone	31/1/2021	STORZ MEDICAL ITALIA SRL	5,974	710	S2C SPA	SAN
40502010000000	1.60.40.20.010.000.00.000	Garanzie ricevute: di cui fidejussioni	SAN	460011688868	24/1/2019	Delibera 798/2018. Telecamera x microscopio	14/7/2021	VENTURA GLOBAL SRL	7,537	710	UNICREDIT SPA	SAN
40502010000000	1.60.40.20.010.000.00.000	Garanzie ricevute: di cui fidejussioni	SAN	0947000000032765	13/11/2018	Delibera 462/2018. Pompe e set dedicati	31/1/2021	FRESENIUS KABI ITALIA SRL	1,000	710	BANCA NAZIONALE DEL LAVORO SPA	SAN
40502010000000	1.60.40.20.010.000.00.000	Garanzie ricevute: di cui fidejussioni	SAN	69/02/803709656	7/1/2019	Delibera 1636/2018. Data Protection	31/12/2020	LCG LECIS	7,000	710	AMISSIMA ASSICURAZIONI S.p.A	SAN
40502010000000	1.60.40.20.010.000.00.000	Garanzie ricevute: di cui fidejussioni	SAN	8968GI1803709	13/12/2018	Delibera 1198/2018. Pompe impiantabili e neurostimolatori	31/3/2020	MEDTRONIC ITALIA SPA	4,322	710	DEUTSCHE BANK SPA	SAN
40502010000000	1.60.40.20.010.000.00.000	Garanzie ricevute: di cui fidejussioni	SAN	18/18164589	18/11/2018	Delibera 1190. Processatore Automatico	31/12/2020	A.MENARINI	2,045	710	BPER BANCA S.p.a.	SAN
40502010000000	1.60.40.20.010.000.00.000	Garanzie ricevute: di cui fidejussioni	SAN	1417082	19/3/2019	Delibera 151/2019. Manufatti protesici e manufatti ortodontici	20/3/2020	LABORATORIO ODONTOTECNICO ANGELILLI	32,000	710	ELBA ASSICURAZIONI SPA	SAN
40502010000000	1.60.40.20.010.000.00.000	Garanzie ricevute: di cui fidejussioni	SAN	1674.00.27.2799760370	15/4/2019	Delibera 151/2019. Manufatti protesici e manufatti ortodontici	29/2/2020	G-DENT Srl	20,000	710	SACE BT SPA	SAN
40502010000000	1.60.40.20.010.000.00.000	Garanzie ricevute: di cui fidejussioni	SAN	M13110785	21/2/2019	SERVIZIO DI MANUTENZIONE E ASSISTENZA TECNICA EMONET, EMOWARD ED EMOPALM	31/12/2020	GPI SPA	11,327	710	ITAS MUTUA	SAN
40502010000000	1.60.40.20.010.000.00.000	Garanzie ricevute: di cui fidejussioni	SAN	10031010000156	12/3/2019	CIG: 7754389 43C-SERVIZIO DI MANUTENZIONE E ASSISTENZA TECNICA DEGLI APPLICATIVI SANITARI DNLAB E POWERLAB,	31/12/2020	DEDALUS SPA	29,890	710	BENE ASSICURAZIONI SPA	SAN
40502010000000	1.60.40.20.010.000.00.000	Garanzie ricevute: di cui fidejussioni	SAN	F90/000158	11/3/2019	DEL 84/2018 AGGIUDICAZIONE SET CATETERISMO VESCICALE	28/2/2022	AMD ESAFARMA SRL	4,000	710	BANCA DI CREDITO COOPERATIVO DI SPELLO E BETTONA	SAN
40502010000000	1.60.40.20.010.000.00.000	Garanzie ricevute: di cui fidejussioni	SAN	2385236	21/3/2019	delibera n. 158 del 1.3.2019: fornitura annuale di medicinali esclusivi: recepimento gara ASST Valtellina e alto Lario	21/3/2020	GILEAD SCIENCES SRL	1,884	710	EULER HERMES SA	SAN
40502010000000	1.60.40.20.010.000.00.000	Garanzie ricevute: di cui fidejussioni	SAN	12850-1598	20/3/2019	delibera n. 158 del 1.3.2019: fornitura annuale di medicinali esclusivi: recepimento gara ASST Valtellina e alto Lario	13/1/2021	ROCHE SPA	23,043	710	UBI UNIONE DI BANCHE ITALIANE SPA	SAN
40502010000000	1.60.40.20.010.000.00.000	Garanzie ricevute: di cui fidejussioni	SAN	01383/8200/00770612/1089/2019	2/4/2019	delibera n. 158 del 1.3.2019: fornitura annuale di medicinali esclusivi: recepimento gara ASST Valtellina e alto Lario	4/2/2020	JANSSEN-CILAG SPA	7,551	710	INTESA SANPAOLO SPA	SAN
40502010000000	1.60.40.20.010.000.00.000	Garanzie ricevute: di cui fidejussioni	SAN	01383/8200/00771301/1189/2019	10/4/2019	delibera n. 158 del 1.3.2019: fornitura annuale di medicinali esclusivi: recepimento gara ASST Valtellina e alto Lario	4/2/2020	Novartis farma S.p.A	26,818	710	INTESA SANPAOLO SPA	SAN
40502010000000	1.60.40.20.010.000.00.000	Garanzie ricevute: di cui fidejussioni	SAN	08312/8200/00771489/468202/1093-2019	11/4/2019	Del. 114/2019. Nutrizione Artificiale e Nutrizione enterale e parenterale	31/12/2020	ABBOTT SRL	3,458	710	INTESA SANPAOLO SPA	SAN
40502010000000	1.60.40.20.010.000.00.000	Garanzie ricevute: di cui fidejussioni	SAN	8968GI1901135	10/4/2019	Del. 114/2019. Nutrizione Artificiale e Nutrizione enterale e parenterale	30/11/2020	BAXTER SPA	381	710	DEUTSCHE BANK SPA	SAN

PUBBLICATO

40502010000000	1.60.40.20.010.000.00.000	Garanzie ricevute: di cui fidejussioni	SAN	FDI 254545/19	18/3/2019	Delibera 1630/2018. Servizio progettazione	18/3/2020	STUDIO TECNICO CUGINI	2,312	710	BANCA POPOLARE DI SONDRIO	SAN
40502010000000	1.60.40.20.010.000.00.000	Garanzie ricevute: di cui fidejussioni	SAN	896BGI1901216	17/4/2019	Determina n.17/2019. Sistemi per elettromiografia	28/2/2021	MEDTRONIC ITALIA SPA	5,198	710	DEUTSCHE BANK SPA	SAN
40502010000000	1.60.40.20.010.000.00.000	Garanzie ricevute: di cui fidejussioni	SAN	2015/50/2339036	17/3/2015	DEL 116/2015 MANUTENZIONE IMPIANTI ELEVATORI	31/3/2021	CONSORZIO DELBO SCARL	66,000	710	REALE MUTUA	SAN
40502010000000	1.60.40.20.010.000.00.000	Garanzie ricevute: di cui fidejussioni	SAN	121341077	30/6/2015	ristorazione. Del 553 del 23/6/2015	31/10/2023	Cir Food s.c.	1,848,000	710	UNIPOLSAI ASSICURAZIONI	SAN
40502010000000	1.60.40.20.010.000.00.000	Garanzie ricevute: di cui fidejussioni	SAN	0/8312/8200/00655058/361723/1351-2016	13/4/2016	SUTURE delibera 193/2016	13/4/2020	JOHNSON & JOHNSON	20,000	710	INTESA SANPAOLO SPA	SAN
40502010000000	1.60.40.20.010.000.00.000	Garanzie ricevute: di cui fidejussioni	SAN	882536	14/4/2016	SUTURE delibera 193/2016	14/4/2020	B. BRAUN MILANO SPA	62,000	710	ELBA ASSICURAZIONI SPA	SAN
40502010000000	1.60.40.20.010.000.00.000	Garanzie ricevute: di cui fidejussioni	SAN	21202/8200/00656953	10/5/2016	GASTRO delibera 331/2016	31/3/2021	COOK	60,000	710	INTESA SANPAOLO SPA	SAN
40502010000000	1.60.40.20.010.000.00.000	Garanzie ricevute: di cui fidejussioni	SAN	896BGI1601986	7/7/2016	LINEE MONITORAGGIO PARAM. EMODIN. delibera 488/2016	31/7/2021	EDWARDS LIFESCIENCES ITALIA	26,000	710	DEUTSCHE BANK SPA	SAN
40502010000000	1.60.40.20.010.000.00.000	Garanzie ricevute: di cui fidejussioni	SAN	2017/13/6353005	7/2/2017	SERVIZIO LOGOPEDIA LUINO delibera 1212/2016	1/1/2020	IGEA	18,000	710	ITALIANA ASSICURAZIONI	SAN
40502010000000	1.60.40.20.010.000.00.000	Garanzie ricevute: di cui fidejussioni	SAN	4200473	25/6/2018	DEL 402/2018 VAC TERAPIA - RECEPIMENTO	30/4/2020	SMITH & NEPHEW SRL	5,278	710	CREDIT AGRICOLE CARIPARMA	SAN
40502010000000	1.60.40.20.010.000.00.000	Garanzie ricevute: di cui fidejussioni	SAN	896BGI1801905	29/6/2018	DEL 504 DEL 22/5/2018 MANUT. SOFTWARE VARI	31/12/2020	3M ITALIA SRL	4,239	710	DEUTSCHE BANK SPA	SAN
40502010000000	1.60.40.20.010.000.00.000	Garanzie ricevute: di cui fidejussioni	SAN	01054/34/46758061	2/8/2018	DELIBERA 823/2018 SERVIZIO PUNTI PRELIEVO	31/12/2021	CONSORZIO STABILE HCM	19,746	710	HELVETIA COMPAGNIA SVIZZERA	SAN
40502010000000	1.60.40.20.010.000.00.000	Garanzie ricevute: di cui fidejussioni	SAN	1670,00,27,279946231	4/10/2018	DELIBERA N.1064 DEL 21,9,2018. CIG. 7553752159	30/9/2020	AB MEDICA S.P.A.	3,000	710	SACE SIMEST	SAN
40502010000000	1.60.40.20.010.000.00.000	Garanzie ricevute: di cui fidejussioni	SAN	03278/8200/01042268	11/10/2018	DELIBERA 1042 DEL 14/09/2018	30/9/2021	COLOPLAST SPA	247	710	CARISBO SPA	SAN
40502010000000	1.60.40.20.010.000.00.000	Garanzie ricevute: di cui fidejussioni	SAN	896BGI1802783	24/9/2018	DEL 721 DEL 29/6/2018 FORNITURA IN COMODATO D'USO DI TRAPANI PER NCH E ACQUISTO MATERIALE DEDICATO	31/8/2023	MEDTRONIC ITALIA SPA	23,271	710	DEUTSCHE BANK SPA	SAN
40502010000000	1.60.40.20.010.000.00.000	Garanzie ricevute: di cui fidejussioni	SAN	896BGI1802864	2/10/2018	DEUBERA 1043/2018 LAME MONOUSO VIDEOLARINGOSCOPI	31/12/2021	MEDTRONIC ITALIA SPA	1,766	710	DEUTSCHE BANK SPA	SAN
40502010000000	1.60.40.20.010.000.00.000	Garanzie ricevute: di cui fidejussioni	SAN	159820474	19/10/2018	Delibera 964. Dispositivi per apparato urogenitale	30/9/2020	BOSTON SCIENTIFIC SPA	847,000	710	UNIPOLSAI ASSICURAZIONI	SAN
40502010000000	1.60.40.20.010.000.00.000	Garanzie ricevute: di cui fidejussioni	SAN	2233039	26/11/2018	Delibera 1383/2018. Cross linking corneale	31/10/2020	SOOFT ITALIA SPA	2,103	710	COFACE SA	SAN
40502010000000	1.60.40.20.010.000.00.000	Garanzie ricevute: di cui fidejussioni	SAN	381960637	10/12/2018	Delibera n. 1287/2018	29/3/2020	Almaviva Spa	56,545	710	GENERALI ITALIA SPA	SAN
40502010000000	1.60.40.20.010.000.00.000	Garanzie ricevute: di cui fidejussioni	SAN	390376827	16/1/2019	delibera 1629 del 31/12/2018	15/1/2024	La Politermica ARL	2,978	710	GENERALI ITALIA SPA	SAN
40502010000000	1.60.40.20.010.000.00.000	Garanzie ricevute: di cui fidejussioni	SAN	00896/8200/00768852	14/3/2019	determina n. 159 del 1.3.2019: fornitura di biberon e tettarelle monouso	14/2/2022	CONDAN SRL	9,817	710	INTESA SANPAOLO SPA	SAN
40502010000000	1.60.40.20.010.000.00.000	Garanzie ricevute: di cui fidejussioni	SAN	803740045	5/3/2019	delibera n. 1584 del 10.12.2018: servizio di conduzione manutenzione e terzo responsabile delle sottostazioni termiche degli immobili esterni dell'ASSt dei sette lagh	26/3/2023	NELSA SRL	2,880	710	AMISSIMA ASSICURAZIONI S.p.A	SAN
40502010000000	1.60.40.20.010.000.00.000	Garanzie ricevute: di cui fidejussioni	SAN	08493/8200/00076733 3	5/3/2019	delibera n. 1545 del 20.12.2018: fornitura di farmaci ARCA convenzione ARCA_2017_001.11 lotto 917	14/9/2021	ELI LILLY ITALIA SPA	8,008	710	AMISSIMA ASSICURAZIONI S.p.A	SAN
40502010000000	1.60.40.20.010.000.00.000	Garanzie ricevute: di cui fidejussioni	SAN	01059/34/47168233	9/4/2019	determina n. 18 del 21.3.2019: FORNITURA DI TIMBRI DAL 1.4.2019 AL 31.3.2021	8/4/2021	Incisoria Pastomerlo srl	465	710	HELVETIA- COMPAGNIA SVIZZERA SA	SAN
40502010000000	1.60.40.20.010.000.00.000	Garanzie ricevute: di cui fidejussioni	SAN	2234087	5/12/2018	delibera 1374/2018	1/12/2023	COOP. SOCIALE NUOVA S.A.I.R ONLUS	22,555	710	COFACE SA	SAN
40502010000000	1.60.40.20.010.000.00.000	Garanzie ricevute: di cui fidejussioni	SAN	2385250	21/3/2019	Delibera n.154 del 1.3.2019 Fornitura di farmaci, emoderivati, mezzi di contrasto, emostatici, viscoelastici e prodotti dietetici	28/2/2020	GILEAD SCIENCES SRL	500,000	710	EULER HERMES SA	SAN
40502010000000	1.60.40.20.010.000.00.000	Garanzie ricevute: di cui fidejussioni	SAN	F52.071.0000007474	29/4/2019	Det. 54/2019 Elettrodi	31/10/2022	ID&CO SRL	8,595	710	VITTORIA ASSICURAZIONI	SAN
40502010000000	1.60.40.20.010.000.00.000	Garanzie ricevute: di cui fidejussioni	SAN	390682961	25/5/2019	Det. 54/2019 Elettrodi	31/10/2022	BIONEN sas	1,617	710	GENERALI ASSICURAZIONI SPA	SAN
40502010000000	1.60.40.20.010.000.00.000	Garanzie ricevute: di cui fidejussioni	SAN	1438684	29/4/2019	Det. 54/2019 Elettrodi	31/5/2022	AMBU SRL	944	710	ELBA ASSICURAZIONI SPA	SAN
40502010000000	1.60.40.20.010.000.00.000	Garanzie ricevute: di cui fidejussioni	SAN	156/2019	16/4/2019	Det. 46/2019 SUTURATRICI MECCANICHE E MATERIALE PER LAPAROSCOPIA	31/3/2020	MEDICA VALEGGIA SPA	260	710	BANCA DI CREDITO COOPERATIVO DI ROMA	SAN
40502010000000	1.60.40.20.010.000.00.000	Garanzie ricevute: di cui fidejussioni	SAN	896BGI1901257	19/4/2019	Det. 46/2019 SUTURATRICI MECCANICHE E MATERIALE PER LAPAROSCOPIA	15/2/2022	MEDTRONIC ITALIA SPA	2,654	710	DEUTSCHE BANK SPA	SAN
40502010000000	1.60.40.20.010.000.00.000	Garanzie ricevute: di cui fidejussioni	SAN	E1478702	18/4/2019	Det. 46/2019 SUTURATRICI MECCANICHE E MATERIALE PER LAPAROSCOPIA	30/3/2020	TELEFLEX MEDICAL SRL	1,106	710	ITAS MUTUA	SAN
40502010000000	1.60.40.20.010.000.00.000	Garanzie ricevute: di cui fidejussioni	SAN	08312/8200/00771996/468717/1142-2019	17/4/2019	Det. 46/2019 SUTURATRICI MECCANICHE E MATERIALE PER LAPAROSCOPIA	30/3/2020	JOHNSON & JOHNSON MEDICAL S.P.A.	87,260	710	BANCA INTESA SAN PAOLO	SAN
40502010000000	1.60.40.20.010.000.00.000	Garanzie ricevute: di cui fidejussioni	SAN	1445290	10/5/2019	Det. 46/2019 SUTURATRICI MECCANICHE E MATERIALE PER LAPAROSCOPIA	30/3/2020	B. BRAUN MILANO	368	710	ELBA ASSICURAZIONI SPA	SAN
40502010000000	1.60.40.20.010.000.00.000	Garanzie ricevute: di cui fidejussioni	SAN	08312/8200/00771996/468717/1142-2019	5/6/2019	Det. 46/2019 SUTURATRICI MECCANICHE E MATERIALE PER LAPAROSCOPIA	31/3/2020	JOHNSON & JOHNSON	8,726	710	INTESA SANPAOLO SPA	SAN
40502010000000	1.60.40.20.010.000.00.000	Garanzie ricevute: di cui fidejussioni	SAN	390377187	7/5/2019	Det. 16/2019 fornitura etichette bianche e rosse per campioni di laboratorio	31/1/2022	SI.EL.CO SRL	579	710	GENERALI ASSICURAZIONI SPA	SAN
40502010000000	1.60.40.20.010.000.00.000	Garanzie ricevute: di cui fidejussioni	SAN	168851416	17/5/2019	Det. 16/2019 fornitura etichette bianche e rosse per campioni di laboratorio	31/1/2022	GEAL	1,464	710	UNIPOLSAI ASSICURAZIONI	SAN
40502010000000	1.60.40.20.010.000.00.000	Garanzie ricevute: di cui fidejussioni	SAN	1435632	23/4/2019	Det. 47/2019 Radiofarmaci e kit controllo qualità	9/4/2021	CELLTECH Srl.	4,128	710	ELBA ASSICURAZIONI SPA	SAN

PUBBLICATO

40502010000000	1.60.40.20.010.000.00.000	Garanzie ricevute: di cui fidejussioni	SAN	28019962403	24/4/2019	Det. 47/2019 Radiofarmaci e kit controllo qualità	9/4/2021	ASTRIM SRL	2,025	710	TOKIO MARINE HCC	SAN
40502010000000	1.60.40.20.010.000.00.000	Garanzie ricevute: di cui fidejussioni	SAN	DLG 699/19	9/5/2019	Det. 47/2019 Radiofarmaci e kit controllo qualità	30/4/2021	IBA MOLECULAR ITALY SRL	300	710	ING. BANK N.V.	SAN
40502010000000	1.60.40.20.010.000.00.000	Garanzie ricevute: di cui fidejussioni	SAN	5101	14/5/2019	Det. 57/2019 Sistemi a circuito chiuso per la somministrazione di farmaci anti blastici.	30/4/2022	ICU MEDICAL	14,644	710	CEREA BANCA	SAN
40502010000000	1.60.40.20.010.000.00.000	Garanzie ricevute: di cui fidejussioni	SAN	2254469	3/6/2019	Det. 73/2019 Opere propedeutiche TAC Pronto Soccorso	3/6/2020	MULTI MANUTENZIONE SRL	3,562	710	COFACE SA	SAN
40502010000000	1.60.40.20.010.000.00.000	Garanzie ricevute: di cui fidejussioni	SAN	01.000017660	11/2/2019	Del. 143/2016 Rinnovo servizio assistenza infermieristica	31/12/2020	CONSORZIO STABILE HCM	96,696	710	SZC SPA	SAN
40502010000000	1.60.40.20.010.000.00.000	Garanzie ricevute: di cui fidejussioni	SAN	03119/8200/771976	17/4/2019	Det. 19/2019 Assistenza e manutenzione software Oslo	30/9/2023	OSLO SRL	7,840	710	INTESA SANPAOLO SPA	SAN
40502010000000	1.60.40.20.010.000.00.000	Garanzie ricevute: di cui fidejussioni	SAN	803741131	28/5/2019	Det. 80/2019 Matrici dermiche e sostituti tissutali	30/9/2021	INTEGRA LIFESCIENCES ITALY SRL	760	710	AMISSIMA ASSICURAZIONI S.p.A	SAN
40502010000000	1.60.40.20.010.000.00.000	Garanzie ricevute: di cui fidejussioni	SAN	2019/13/6449147	30/5/2019	Det. 80/2019 Matrici dermiche e sostituti tissutali	30/6/2021	ATHENA SRL	2,725	710	ITALIANA ASSICURAZIONI SPA	SAN
40502010000000	1.60.40.20.010.000.00.000	Garanzie ricevute: di cui fidejussioni	SAN	PC7Z8CHH	31/5/2019	Det. 80/2019 Matrici dermiche e sostituti tissutali	31/5/2021	DECO MED SRL	5,600	710	ZURICH INSURANCE PLC	SAN
40502010000000	1.60.40.20.010.000.00.000	Garanzie ricevute: di cui fidejussioni	SAN	5490800343	28/5/2019	Det. 80/2019 Matrici dermiche e sostituti tissutali	30/6/2021	ALLERGAN SPA	8,160	710	CITIBANK N.A.	SAN
40502010000000	1.60.40.20.010.000.00.000	Garanzie ricevute: di cui fidejussioni	SAN	2019/13/6441093	8/3/2019	Del. 150/2019. Adeguamento alla normativa antincendio Pad. De Sanctis	7/9/2020	LORUSSO IMPIANTI	9,200	710	ITALIANA ASSICURAZIONI SPA	SAN
40502010000000	1.60.40.20.010.000.00.000	Garanzie ricevute: di cui fidejussioni	SAN	PC3D3KW3	11/6/2019	Delibera 1630/2018. Servizio progettazione - Lotto 4	10/6/2020	POOLMILANO SRL	2,602	710	ZURICH INSURANCE PLC	SAN
40502010000000	1.60.40.20.010.000.00.000	Garanzie ricevute: di cui fidejussioni	SAN	PC0HDT1D	11/6/2019	Delibera 1630/2018. Servizio progettazione - Lotto 6	10/6/2020	POOLMILANO SRL	1,995	710	ZURICH INSURANCE PLC	SAN
40502010000000	1.60.40.20.010.000.00.000	Garanzie ricevute: di cui fidejussioni	SAN	07304/8200/00779438	21/6/2019	Det. 133/2019. Materiale per artroscopia	30/9/2023	SMITH & NEPHEW SRL	13,500	710	INTESA SANPAOLO SPA	SAN
40502010000000	1.60.40.20.010.000.00.000	Garanzie ricevute: di cui fidejussioni	SAN	1468169	20/6/2019	Det. 133/2019. Materiale per artroscopia	30/9/2023	MIDA TECNOLOGIA MEDICA SPA	41,999	710	ELBA ASSICURAZIONI SPA	SAN
40502010000000	1.60.40.20.010.000.00.000	Garanzie ricevute: di cui fidejussioni	SAN	001942/19	19/7/2019	Det. 133/2019. Materiale per artroscopia	30/9/2023	ARTHREX ITALIA SRL	6,082	710	BANK OF AMERICA MERRILL LYNCH	SAN
40502010000000	1.60.40.20.010.000.00.000	Garanzie ricevute: di cui fidejussioni	SAN	083 12/8200/00779806/474344/170 5-2019	26/6/2019	Det. 133/2019. Materiale per artroscopia	30/9/2023	JOHNSON & JOHNSON MEDICAL SPA	5,850	710	INTESA SANPAOLO SPA	SAN
40502010000000	1.60.40.20.010.000.00.000	Garanzie ricevute: di cui fidejussioni	SAN	12756-62	5/6/2019	Det. 101/2019. Dispositivi per ipotermia	30/6/2022	SEDA SPA	2,618	710	UBI UNIONE DI BANCHE ITALIANE SPA	SAN
40502010000000	1.60.40.20.010.000.00.000	Garanzie ricevute: di cui fidejussioni	SAN	1471013	25/6/2019	Det. 131/2019. Progettazione Lotti deserti	23/6/2020	NORD MILANO CONSULTATI	14,950	710	ELBA ASSICURAZIONI SPA	SAN
40502010000000	1.60.40.20.010.000.00.000	Garanzie ricevute: di cui fidejussioni	SAN	8968Gi1901728	29/5/2019	Det. 94/2019. Fornitura coperte scaldapaziente	31/12/2020	MEDTRONIC ITALIA SPA	816	710	DEUTSCHE BANK SPA	SAN
40502010000000	1.60.40.20.010.000.00.000	Garanzie ricevute: di cui fidejussioni	SAN	7227301	24/6/2019	Det. 143/2019. Dispositivi per Oftalmologia	30/6/2021	BETATEX SpA	2,095	710	MONTE DEI PASCHI DI SIENA	SAN
40502010000000	1.60.40.20.010.000.00.000	Garanzie ricevute: di cui fidejussioni	SAN	803770624	26/6/2019	Det. 143/2019. Dispositivi per Oftalmologia	30/6/2021	BEAVER	2,010	710	AMISSIMA ASSICURAZIONI S.p.A	SAN
40502010000000	1.60.40.20.010.000.00.000	Garanzie ricevute: di cui fidejussioni	SAN	109407328	24/6/2019	Det. 143/2019. Dispositivi per Oftalmologia	30/6/2021	TECNOFTALMICA Srl	133	710	GROUPAMA ASSICURAZIONI	SAN
40502010000000	1.60.40.20.010.000.00.000	Garanzie ricevute: di cui fidejussioni	SAN	500781706	28/6/2019	Det. 143/2019. Dispositivi per Oftalmologia	30/6/2021	NEW TECH SPA	150	710	ALLIANZ SPA	SAN
40502010000000	1.60.40.20.010.000.00.000	Garanzie ricevute: di cui fidejussioni	SAN	1475991	2/7/2019	Det. 143/2019. Dispositivi per Oftalmologia	25/6/2021	AL.CHI.MI.A. SRL	2,867	710	ELBA ASSICURAZIONI SPA	SAN
40502010000000	1.60.40.20.010.000.00.000	Garanzie ricevute: di cui fidejussioni	SAN	253927272	4/7/2019	Det. 143/2019. Dispositivi per Oftalmologia	30/6/2021	C.B. MEDICAL Srl	118	710	ALLIANZ SPA	SAN
40502010000000	1.60.40.20.010.000.00.000	Garanzie ricevute: di cui fidejussioni	SAN	22559315	10/7/2019	Det. 143/2019. Dispositivi per Oftalmologia	30/6/2021	DIEMME DISPOSITIVI MEDICI SRL	618	710	COFACE SA	SAN
40502010000000	1.60.40.20.010.000.00.000	Garanzie ricevute: di cui fidejussioni	SAN	1473122	27/6/2019	Det. 143/2019. Dispositivi per Oftalmologia	30/6/2021	D.O.R.C. Italy Srl	480	710	ELBA ASSICURAZIONI SPA	SAN
40502010000000	1.60.40.20.010.000.00.000	Garanzie ricevute: di cui fidejussioni	SAN	07305/8200/00778128	5/6/2019	Det. 106/2019. Morcellazione	31/5/2022	MOVI SPA	6,874	710	INTESA SANPAOLO SPA	SAN
40502010000000	1.60.40.20.010.000.00.000	Garanzie ricevute: di cui fidejussioni	SAN	8968Gi1902017	24/6/2019	Det. 138/2019. Dispositivi di medicazione generale e specialistica	30/6/2020	3M ITALIA SRL	170	710	DEUTSCHE BANK SPA	SAN
40502010000000	1.60.40.20.010.000.00.000	Garanzie ricevute: di cui fidejussioni	SAN	7468001	20/6/2019	Det. 138/2019. Dispositivi di medicazione generale e specialistica	30/6/2020	SANTEX SPA	164	710	MONTE DEI PASCHI DI SIENA	SAN
40502010000000	1.60.40.20.010.000.00.000	Garanzie ricevute: di cui fidejussioni	SAN	460011708316	4/7/2019	Det. 138/2019. Dispositivi di medicazione generale e specialistica	30/6/2020	BSN MEDICAL	48	710	UNICREDIT SPA	SAN
40502010000000	1.60.40.20.010.000.00.000	Garanzie ricevute: di cui fidejussioni	SAN	777.071.00000000070	26/6/2019	Det. 138/2019. Dispositivi di medicazione generale e specialistica	1/7/2020	ARTSANITY	719	710	VITTORIA ASSICURAZIONI	SAN
40502010000000	1.60.40.20.010.000.00.000	Garanzie ricevute: di cui fidejussioni	SAN	500256031	27/8/2019	Det. 138/2019. Dispositivi di medicazione generale e specialistica	30/6/2020	D.D.E. DYNAMIC	159	710	ALLIANZ SPA	SAN
40502010000000	1.60.40.20.010.000.00.000	Garanzie ricevute: di cui fidejussioni	SAN	N00251/109580181	20/8/2019	Det. 138/2019. Dispositivi di medicazione generale e specialistica	30/6/2020	EVOLUZIONE SRL	485	710	GROUPAMA ASSICURAZIONI	SAN
40502010000000	1.60.40.20.010.000.00.000	Garanzie ricevute: di cui fidejussioni	SAN	7011101	19/9/2019	Det. 138/2019. Dispositivi di medicazione generale e specialistica	1/7/2020	BENEFIS SRL	44	710	MONTE DEI PASCHI DI SIENA	SAN
40502010000000	1.60.40.20.010.000.00.000	Garanzie ricevute: di cui fidejussioni	SAN	1466438	18/6/2019	Det. 151/2019. Somministrazione di lavoro a tempo determinato (3 mesi)	17/6/2020	LAVORINT SPA	9,617	710	ELBA ASSICURAZIONI SPA	SAN
40502010000000	1.60.40.20.010.000.00.000	Garanzie ricevute: di cui fidejussioni	SAN	E1480907	8/7/2019	Det. 137/2019. Rinnovo fornitura set per CVC, aghi speciali, siringhe	14/2/2021	TELEFLEX MEDICAL SRL	1,025	710	ITAS MUTUA	SAN

PROVVISORIA

40502010000000	1.60.40.20.010.000.00.000	Garanzie ricevute: di cui fidejussioni	SAN	9470000000039654	28/6/2019	Det. 137/2019. Rinnovo fornitura set per CVC, aghi speciali, siringhe	14/2/2021	SMITHS MEDICAL ITALIA SRL	5,278	710	BANCA NAZIONALE DEL LAVORO SPA	SAN
40502010000000	1.60.40.20.010.000.00.000	Garanzie ricevute: di cui fidejussioni	SAN	IM000010345	18/7/2019	Det. 141/2019. Sistemi di umidificazione attiva	19/7/2022	MEDISIZE ITALIA SRL	1,845	710	CITY INSURANCE S.A.	SAN
40502010000000	1.60.40.20.010.000.00.000	Garanzie ricevute: di cui fidejussioni	SAN	2259897	17/7/2019	Det. 160/2019. Fornitura farmaco SOLIRIS	14/6/2020	ALEXION PHARMA ITALY SRL	44,253	710	COFACE SA	SAN
40502010000000	1.60.40.20.010.000.00.000	Garanzie ricevute: di cui fidejussioni	SAN	404341799	1/7/2019	Det. 155/2019. Servizio archiviazione e gestione Doc. Sanitaria	30/6/2024	MICRODISEGNO SRL	9,687	710	AXA ASSICURAZIONI SPA	SAN
40502010000000	1.60.40.20.010.000.00.000	Garanzie ricevute: di cui fidejussioni	SAN	M13370429	24/7/2019	Det. 74/2019. Servizio gestione contact center per i pazienti cronici e fragili	4/5/2020	RTI: ACCURA SRL / DEDALUS SPA	37,385	710	ITAS MUTUA	SAN
40502010000000	1.60.40.20.010.000.00.000	Garanzie ricevute: di cui fidejussioni	SAN	4404812	15/7/2019	Det. 173/2019. Sistema per irrigazione intestinale	30/6/2023	COLOPLAST SPA	53,311	710	CREDIT AGRICOLE ITALIA SPA	SAN
40502010000000	1.60.40.20.010.000.00.000	Garanzie ricevute: di cui fidejussioni	SAN	08493/8200/00781783	18/7/2019	Det. 173/2019. Sistema per irrigazione intestinale	30/6/2023	DENTSPLY SIRONA	2,866	710	INTESA SANPAOLO SPA	SAN
40502010000000	1.60.40.20.010.000.00.000	Garanzie ricevute: di cui fidejussioni	SAN	8968GI1902539	6/8/2019	Det. 181/2019. Fornitura manipoli Aquamantys	31/7/2020	MEDTRONIC ITALIA SPA	483	710	DEUTSCHE BANK SPA	SAN
40502010000000	1.60.40.20.010.000.00.000	Garanzie ricevute: di cui fidejussioni	SAN	460011711550	6/8/2019	Det. 202/2019. Servizio di sterilizzazione	30/9/2025	SERVIZI ITALIA SPA	590,201	710	UNICREDIT SPA	SAN
40502010000000	1.60.40.20.010.000.00.000	Garanzie ricevute: di cui fidejussioni	SAN	2261656	2/8/2019	Det. 203/2019. Servizio trasporto pazienti e materiale	30/9/2022	REKEEP SPA	177,567	710	COFACE SA	SAN
40502010000000	1.60.40.20.010.000.00.000	Garanzie ricevute: di cui fidejussioni	SAN	2019/50/2527886	2/9/2019	Det. 153/2019 Ventiloterapia meccanica domiciliare	30/9/2023	ISIMED / FERRERO MED	470,556	710	REALE MUTUA	TER
40502010000000	1.60.40.20.010.000.00.000	Garanzie ricevute: di cui fidejussioni	SAN	M13388896	5/8/2019	Det. 205/2019. Frese e Lame xotorino	31/8/2023	ARTESA / CARLO BIANCHI	128,817	710	ITAS MUTUA	SAN
40502010000000	1.60.40.20.010.000.00.000	Garanzie ricevute: di cui fidejussioni	SAN	170136050	4/9/2019	Det. 220/2019. Noleggio Fluorangiografo	30/8/2026	MILOFTALMICA SRL	24,864	710	UNIPOLSAI ASSICURAZIONI	SAN
40502010000000	1.60.40.20.010.000.00.000	Garanzie ricevute: di cui fidejussioni	SAN	2262599	27/8/2019	Det. 214/2019. Piattaforma per analisi molecolari	30/9/2022	DIATECH PHARMACOGENETICS	38,292	710	COFACE SA	SAN
40502010000000	1.60.40.20.010.000.00.000	Garanzie ricevute: di cui fidejussioni	SAN	9470000000040693	1/8/2019	Det. 176/2019. Servizio di gestione emodialitica	31/7/2020	RTI: SAPIO LIFE / LIFE CURE	1,480	710	BANCA NAZIONALE DEL LAVORO SPA	SAN
40502010000000	1.60.40.20.010.000.00.000	Garanzie ricevute: di cui fidejussioni	SAN	E1482223	9/9/2019	Det. 246/2019. Manutenzione Ospedali di Tradate e Del Ponte	31/3/2020	REKEEP SPA	19,077	710	ITAS MUTUA	SAN
40502010000000	1.60.40.20.010.000.00.000	Garanzie ricevute: di cui fidejussioni	SAN	01383/8200/00784909/2949/2019	11/9/2019	Det.15/2019. Prestazioni sanitarie per laboratorio	29/2/2020	OSPEDALE SAN RAFFAELE	4,997	710	INTESA SANPAOLO SPA	SAN
40502010000000	1.60.40.20.010.000.00.000	Garanzie ricevute: di cui fidejussioni	SAN	8968GI1902581	8/8/2019	Det. 193/2019. Fornitura cartucce per test tempi di coagulazione	30/9/2022	HAEMONETICS ITALIA SRL	18,753	710	DEUTSCHE BANK SPA	SAN
40502010000000	1.60.40.20.010.000.00.000	Garanzie ricevute: di cui fidejussioni	SAN	2026015901749	16/9/2019	Det. 254/2019. Dispositivi medici per neonatologia	14/10/2022	BURKE & BURKE SPA	19,844	710	ASSICURATRICE MILANESE SpA	SAN
40502010000000	1.60.40.20.010.000.00.000	Garanzie ricevute: di cui fidejussioni	SAN	11046-6	17/9/2019	Det. 254/2019. Dispositivi medici per neonatologia	14/10/2022	MEDELA ITALIA SRL	2,457	710	BANCA DI BOLOGNA	SAN
40502010000000	1.60.40.20.010.000.00.000	Garanzie ricevute: di cui fidejussioni	SAN	09727/8200/00787309	1/10/2019	Det. 254/2019. Dispositivi medici per neonatologia	14/10/2022	SIDEM SPA	8,799	710	INTESA SANPAOLO SPA	SAN
40502010000000	1.60.40.20.010.000.00.000	Garanzie ricevute: di cui fidejussioni	SAN	9947000000041942	26/9/2019	Det. 254/2019. Dispositivi medici per neonatologia	19/9/2022	FISHER AND PAYKEL	11,399	710	BANCA NAZIONALE DEL LAVORO SPA	SAN
40502010000000	1.60.40.20.010.000.00.000	Garanzie ricevute: di cui fidejussioni	SAN	E1482353	17/9/2019	Det. 231/2019. Emoderivati	6/2/2021	SWEDISH ORPHAN BIOVITRUM SRL	18,107	710	ITAS MUTUA	SAN
40502010000000	1.60.40.20.010.000.00.000	Garanzie ricevute: di cui fidejussioni	SAN	2264181	10/9/2019	Det. 231/2019. Emoderivati	31/3/2020	NOVO NORDISK SPA	8,190	710	COFACE SA	SAN
40502010000000	1.60.40.20.010.000.00.000	Garanzie ricevute: di cui fidejussioni	SAN	404630339	24/9/2019	Det. 239/2019. Manutenzione piattaforma HP2 c/o Medicina del Lavoro	30/9/2024	INITEC DI BORGHI FABIO SRL	3,940	710	AXA ASSICURAZIONI SPA	SAN
40502010000000	1.60.40.20.010.000.00.000	Garanzie ricevute: di cui fidejussioni	SAN	460011715247	7/10/2019	Det. 222/2019. Estrattore acidi nucleici.	31/5/2025	PROMEGA ITALIA SRL	3,105	710	UNICREDIT SPA	SAN
40502010000000	1.60.40.20.010.000.00.000	Garanzie ricevute: di cui fidejussioni	SAN	1674.00.27.2799773198	17/10/2019	Det. 292/2019. Apparati Firewall non ricompresi nella convenzione Consip	30/9/2020	PROJECT INFORMATICA SRL	333	710	SACE SIMEST	SAN
40502010000000	1.60.40.20.010.000.00.000	Garanzie ricevute: di cui fidejussioni	SAN	08312/8200/00787598/481383/2524-2019	4/10/2019	Det. 255/2019. Rinnovo fornitura sistemi monitoraggio glucosio "Freestyle Libre"	30/4/2025	ABBOTT SRL	35,190	710	INTESA SANPAOLO SPA	SAN
40502010000000	1.60.40.20.010.000.00.000	Garanzie ricevute: di cui fidejussioni	SAN	10031010000153	8/3/2019	Det. 121/2019. Servizio di Pulizia e Disinfezione	8/3/2024	CM SERVICE SRL	865,588	710	BENE ASSICURAZIONI SPA	SAN
40502010000000	1.60.40.20.010.000.00.000	Garanzie ricevute: di cui fidejussioni	SAN	FDI 2587761/19	10/10/2019	Det. 264/2019. Servizi formazione personale tramite e-learning	31/12/2023	INVISIBLEFARM SRL	3,117	710	BANCA POPOLARE DI SONDRIO	SAN
40502010000000	1.60.40.20.010.000.00.000	Garanzie ricevute: di cui fidejussioni	SAN	M13456228	10/10/2019	Det. 283/2019. Dispositivi medici per ginecologia e ostetricia	30/9/2024	AORTA SRL	300	710	ITAS MUTA	SAN
40502010000000	1.60.40.20.010.000.00.000	Garanzie ricevute: di cui fidejussioni	SAN	171843214	8/10/2019	Det. 283/2019. Dispositivi medici per ginecologia e ostetricia	30/9/2024	CEA SPA	194	710	UNIPOLSAI ASSICURAZIONI	SAN
40502010000000	1.60.40.20.010.000.00.000	Garanzie ricevute: di cui fidejussioni	SAN	390525297	10/10/2019	Det. 283/2019. Dispositivi medici per ginecologia e ostetricia	30/9/2024	COOK ITALIA SRL	10,000	710	GENERALI ASSICURAZIONI SPA	SAN
40502010000000	1.60.40.20.010.000.00.000	Garanzie ricevute: di cui fidejussioni	SAN	F52.071.0000008125	13/11/2019	Det. 283/2019. Dispositivi medici per ginecologia e ostetricia	30/9/2024	FE.MA FORNITURE OSPEDALIERE SRL	1,523	710	VITTORIA ASSICURAZIONI	SAN
40502010000000	1.60.40.20.010.000.00.000	Garanzie ricevute: di cui fidejussioni	SAN	109840651	18/11/2019	Det. 283/2019. Dispositivi medici per ginecologia e ostetricia	30/9/2024	INTERMEDICA SRL	5,460	710	GROUPAMA ASSICURAZIONI	SAN
40502010000000	1.60.40.20.010.000.00.000	Garanzie ricevute: di cui fidejussioni	SAN	109746032	14/10/2019	Det. 283/2019. Dispositivi medici per ginecologia e ostetricia	30/9/2024	MEGAPHARMA OSPEDALIERA SRL	512	710	GROUPAMA ASSICURAZIONI	SAN
40502010000000	1.60.40.20.010.000.00.000	Garanzie ricevute: di cui fidejussioni	SAN	03979/8200/00789156	23/10/2019	Det. 278/2019 Servizio di frazionamento di flaconi della specialità Avastin	22/9/2020	FARMACIA DOTT. METALLA snc	2,640	710	INTESA SANPAOLO SPA	SAN
40502010000000	1.60.40.20.010.000.00.000	Garanzie ricevute: di cui fidejussioni	SAN	1537030	24/10/2019	Det. 311/2019. Fornitura dispositivi medici x Cardiochirurgia	14/10/2022	APTIVA MEDICAL SRL	7,789	710	ELBA ASSICURAZIONI SPA	SAN

PUBBLICATO

40502010000000	1.60.40.20.010.000.00.000	Garanzie ricevute: di cui fidejussioni	SAN	FDI 259253/19	29/10/2019	Det. 311/2019. Fornitura dispositivi medici x Cardiochirurgia	14/10/2022	ASSOMED HD SRL	1,641	710	BANCA POPOLARE DI SONDRIO	SAN
40502010000000	1.60.40.20.010.000.00.000	Garanzie ricevute: di cui fidejussioni	SAN	3817015902069	23/10/2019	Det. 311/2019. Fornitura dispositivi medici x Cardiochirurgia	14/10/2022	ASSUT EUROPE SPA	5,214	710	ASSICURATRICE MILANESE SPA	SAN
40502010000000	1.60.40.20.010.000.00.000	Garanzie ricevute: di cui fidejussioni	SAN	1676.01.27.2799773954	25/10/2019	Det. 311/2019. Fornitura dispositivi medici x Cardiochirurgia	14/10/2022	CHANT & KOOK MEDICAL SRL	1,481	710	SACE BT SPA	SAN
40502010000000	1.60.40.20.010.000.00.000	Garanzie ricevute: di cui fidejussioni	SAN	21202/8200/00	25/10/2019	Det. 311/2019. Fornitura dispositivi medici x Cardiochirurgia	14/10/2022	COOK ITALIA SRL	7,050	710	INTESA SANPAOLO SPA	SAN
40502010000000	1.60.40.20.010.000.00.000	Garanzie ricevute: di cui fidejussioni	SAN	896BGI1903396	4/11/2019	Det. 311/2019. Fornitura dispositivi medici x Cardiochirurgia	14/10/2022	EDWARDS LIFESCIENCES ITALIA	38,550	710	DEUTSCHE BANK SPA	SAN
40502010000000	1.60.40.20.010.000.00.000	Garanzie ricevute: di cui fidejussioni	SAN	19/18178551	30/10/2019	Det. 311/2019. Fornitura dispositivi medici x Cardiochirurgia	14/10/2022	EUROSETS SRL	1,423	710	BPER BANCA SPA	SAN
40502010000000	1.60.40.20.010.000.00.000	Garanzie ricevute: di cui fidejussioni	SAN	3817015902091	23/10/2019	Det. 311/2019. Fornitura dispositivi medici x Cardiochirurgia	14/10/2022	GADA ITALIA SPA	558	710	ASSICURATRICE MILANESE SPA	SAN
40502010000000	1.60.40.20.010.000.00.000	Garanzie ricevute: di cui fidejussioni	SAN	1554987	25/11/2019	Det. 311/2019. Fornitura dispositivi medici x Cardiochirurgia	14/10/2022	GETINGE ITALIA SPA	5,997	710	ELBA ASSICURAZIONI SPA	SAN
40502010000000	1.60.40.20.010.000.00.000	Garanzie ricevute: di cui fidejussioni	SAN	896BGI1903347	28/10/2019	Det. 311/2019. Fornitura dispositivi medici x Cardiochirurgia	31/10/2022	MEDTRONIC ITALIA SPA	41,443	710	DEUTSCHE BANK SPA	SAN
40502010000000	1.60.40.20.010.000.00.000	Garanzie ricevute: di cui fidejussioni	SAN	01383/8200/00789582/3513/2019	11/11/2019	Det. 311/2019. Fornitura dispositivi medici x Cardiochirurgia	14/10/2022	SORIN GROUP ITALIA SRL	246	710	INTESA SANPAOLO SPA	SAN
40502010000000	1.60.40.20.010.000.00.000	Garanzie ricevute: di cui fidejussioni	SAN	2801998204 2	19/11/2019	Det. 311/2019. Fornitura dispositivi medici x Cardiochirurgia	15/10/2022	LEVI BIOTECH SRL	10,778	710	TOKIO MARINE HCC	SAN
40502010000000	1.60.40.20.010.000.00.000	Garanzie ricevute: di cui fidejussioni	SAN	390351195	24/10/2019	Det. 332/2019. Sistema gestione attese	31/10/2020	TEOM SRL	1,680	710	GENERALI ITALIA SPA	SAN
40502010000000	1.60.40.20.010.000.00.000	Garanzie ricevute: di cui fidejussioni	SAN	1670.00.27.2799775534	15/11/2019	Det. 362/2019. Manipoli bipolari	14/11/2021	AB MEDICA S.P.A.	3,240	710	SACE BT SPA	SAN
40502010000000	1.60.40.20.010.000.00.000	Garanzie ricevute: di cui fidejussioni	SAN	803797547	7/11/2019	Det. 318/2019. Sistemi urodinamici	7/11/2022	COMPUMED EUROPE SRL	15,236	710	AMISSIMA ASSICURAZIONI S.p.A	SAN
40502010000000	1.60.40.20.010.000.00.000	Garanzie ricevute: di cui fidejussioni	SAN	1532640	17/10/2019	Det. 258/2019. Endoprotesi addominale completa	15/5/2020	W.L. GORE & ASSOCIATI SPA	10,918	710	ELBA ASSICURAZIONI SPA	SAN
40502010000000	1.60.40.20.010.000.00.000	Garanzie ricevute: di cui fidejussioni	SAN	1547141	12/11/2019	Det. 350/2019. Classi tecnologiche di apparecchiature elettromedicali	19/11/2020	CARL ZEISS SPA	1,715	710	ELBA ASSICURAZIONI SPA	SAN
40502010000000	1.60.40.20.010.000.00.000	Garanzie ricevute: di cui fidejussioni	SAN	2026015902259	11/11/2019	Det. 350/2019. Classi tecnologiche di apparecchiature elettromedicali	11/11/2020	ESAOTE S.p.A.	3,000	710	ASSICURATRICE MILANESE SpA	SAN
40502010000000	1.60.40.20.010.000.00.000	Garanzie ricevute: di cui fidejussioni	SAN	PC8F680Z	15/11/2019	Det. 350/2019. Classi tecnologiche di apparecchiature elettromedicali	30/11/2020	MORTARA INSTRUMENTS EUROPE SRL	1,948	710	ZURICH INSURANCE PLC	SAN
40502010000000	1.60.40.20.010.000.00.000	Garanzie ricevute: di cui fidejussioni	SAN	01383/8200/00790649/3757/2019	12/11/2019	Det. 350/2019. Classi tecnologiche di apparecchiature elettromedicali	30/11/2020	SAMSUNG ELECTRONICS ITALIA S.p.A.	1,250	710	INTESA SANPAOLO SPA	SAN
40502010000000	1.60.40.20.010.000.00.000	Garanzie ricevute: di cui fidejussioni	SAN	01383/8200/00791283/3773/2019	20/11/2019	Det. 350/2019. Classi tecnologiche di apparecchiature elettromedicali	30/11/2020	SORIN GROUP ITALIA SRL	2,000	710	INTESA SANPAOLO SPA	SAN
40502010000000	1.60.40.20.010.000.00.000	Garanzie ricevute: di cui fidejussioni	SAN	1570949	16/12/2019	Det. 350/2019. Classi tecnologiche di apparecchiature elettromedicali	30/11/2020	SIPAR SRL	3,678	710	ELBA ASSICURAZIONI SPA	SAN
40502010000000	1.60.40.20.010.000.00.000	Garanzie ricevute: di cui fidejussioni	SAN	2801998 5260	17/12/2019	Det. 350/2019. Classi tecnologiche di apparecchiature elettromedicali	1/1/2021	COMECER SPA	525	710	TOKIO MARINE HCC	SAN
40502010000000	1.60.40.20.010.000.00.000	Garanzie ricevute: di cui fidejussioni	SAN	DLG 1073/19	16/12/2019	Det. 350/2019. Classi tecnologiche di apparecchiature elettromedicali	30/11/2020	FUJIFILM ITALIA SPA	1,275	710	ING BANK N.V.	SAN
40502010000000	1.60.40.20.010.000.00.000	Garanzie ricevute: di cui fidejussioni	SAN	172649844	16/12/2019	Det. 350/2019. Classi tecnologiche di apparecchiature elettromedicali	16/12/2020	CANON MEDICAL SYSTEMS SRL	2,780	710	UNIPOLSAI ASSICURAZIONI	SAN
40502010000000	1.60.40.20.010.000.00.000	Garanzie ricevute: di cui fidejussioni	SAN	80582	8/11/2019	Det. 293/2019. Sistema analitico HPLC	30/9/2022	B.S.N. BIOLOGICAL SALES NETWORK SRL	3,046	710	BANCO BPM	SAN
40502010000000	1.60.40.20.010.000.00.000	Garanzie ricevute: di cui fidejussioni	SAN	404883232	22/11/2019	Det. 376/2019. Amianto	25/11/2020	H.S.I. CONSULTING SRL	2,327	710	AXA ASSICURAZIONI SPA	SAN
40502010000000	1.60.40.20.010.000.00.000	Garanzie ricevute: di cui fidejussioni	SAN	00002706	30/9/2019	Det. 41/2019. Indagini diagnostiche nel campo della genetica molecolare	31/3/2020	CO.GEN.TECH SRL	12,000	710	LIBERTY MUTUAL INSURANCE EUROPE SE	SAN
40502010000000	1.60.40.20.010.000.00.000	Garanzie ricevute: di cui fidejussioni	SAN	81558	9/12/2019	Det. 391/2019. Piattaforma EMMA	31/12/2022	BETA 80 SPA	755	710	BANCO BPM	SAN
40502010000000	1.60.40.20.010.000.00.000	Garanzie ricevute: di cui fidejussioni	SAN	460011720534	6/12/2019	Det. 310/2019. Manutenzione impianti biosmosi inversa	30/9/2022	RTI: CULLIGAN/BAXTER/FRESENIUS	2,541	710	UNICREDIT SPA	SAN
40502010000000	1.60.40.20.010.000.00.000	Garanzie ricevute: di cui fidejussioni	SAN	753457385	13/12/2019	Det. 407/2019. Dispositivi medici per derivazione liquorale	31/12/2022	INTEGRA LIFESCIENCES ITALY SRL	41,189	710	ALLIANZ SPA	SAN
40502010000000	1.60.40.20.010.000.00.000	Garanzie ricevute: di cui fidejussioni	SAN	2276153	20/12/2019	Det. 407/2019. Dispositivi medici per derivazione liquorale	31/12/2022	SIAD HEALTHCARE SPA	254	710	COFACE SA	SAN
40502010000000	1.60.40.20.010.000.00.000	Garanzie ricevute: di cui fidejussioni	SAN	354879/DE	5/10/2017	LAVORI DI ADEGUAMENTO NORMATIVA PREVENZIONE INCENDI	31/12/2019	CREA.MI	22,194	710	CBL Insurance Europe Dac di Roma.	SAN
40502010000000	1.60.40.20.010.000.00.000	Garanzie ricevute: di cui fidejussioni	SAN	79765322	15/12/2018	Servizio Neve 2018/2019	26/2/2020	GATTI	2,988	710	ALLIANZ	SAN
40502010000000	1.60.40.20.010.000.00.000	Garanzie ricevute: di cui fidejussioni	SAN	153280442	15/5/2017	NOLEGGIO (01/03/2017-29/02/2020) VIDEOBRONCOSCOPIO PER S.C. ANESTESIA E RIANIMAZIONE DEL P.O. DI TIRADATE	15/11/2020	CARLO BIANCHI SRL	864	710	UNIPOLSAI ASSICURAZIONI SPA	SAN
40502010000000	1.60.40.20.010.000.00.000	Garanzie ricevute: di cui fidejussioni	SAN	DLG 223/17	18/7/2017	ACQUISIZIONE IN NOLEGGIO PER 60 MESI (01.06.2017 - 31.05.2022), DI N. 8 VIDEOGASTROSCOPI STANDARD E COMPONENTI VARI, COMPRENSIVA DI ASSISTENZA	30/6/2022	FUJIFILM ITALIA S.p.A.	10,963	710	ING BANK N.V.	SAN
40502010000000	1.60.40.20.010.000.00.000	Garanzie ricevute: di cui fidejussioni	SAN	155968399	4/8/2017	FORNITURA DI UNA COLONNA PER LAPAROSCOPIA DA DESTINARE AL BLOCCO OPERATORIO DELLA SSD DAY SURGERY VARESE	4/2/2020	CARLO BIANCHI SRL	1,925	710	UNIPOLSAI ASSICURAZIONI SPA	SAN
40502010000000	1.60.40.20.010.000.00.000	Garanzie ricevute: di cui fidejussioni	SAN	00407/34/46295582	3/10/2017	ACQUISIZIONE IN NOLEGGIO PER 72 MESI (6 ANNI) DECORRENTI DAL 15.9.2017 AL 14.9.2023, DI N. 2 VIDEOBRONCOSCOPI E DI N. 2 VIDEOGASTROSCOPI DA	14/9/2023	OLYMPUS ITALIA SRL	7,380	710	HELVETIA COMPAGNIA SVIZZERA D'ASSICURAZIONI SA	SAN
40502010000000	1.60.40.20.010.000.00.000	Garanzie ricevute: di cui fidejussioni	SAN	460011635626	5/1/2018	ACQUISIZIONE IN NOLEGGIO PER 60 MESI (5 ANNI) DECORRENTI DALL'1.1.2018 AL 31.12.2022 DI N. 2 ECOTOMOGRAFI DA DESTINARE ALLA S.S.D.	31/12/2022	GE MEDICAL SYSTEMS ITALIA SPA	10,153	710	UNICREDIT SPA	SAN

BOZZA

40502010000000	1.60.40.20.010.000.00.000	Garanzie ricevute: di cui fidejussioni	SAN	03069/01383/8200/00711129	11/1/2018	ACQUISIZIONE IN NOLEGGIO PER 60 MESI (5 ANNI) DECORRENTI DALL'1.1.2018 AL 31.12.2022 DI N. 4 ECOTOMOGRAFI DA DESTINARE ALLA S.C. OSTETRICIA	31/12/2022	SAMSUNG ELECTRONICS ITALIA SPA	9,212	710	INTESA SANPAOLO SPA	SAN
40502010000000	1.60.40.20.010.000.00.000	Garanzie ricevute: di cui fidejussioni	SAN	460011643864	20/3/2018	ACQUISIZIONE IN NOLEGGIO PER 60 MESI (5 ANNI) DECORRENTI DALL'1.4.2018 AL 31.3.2023 DI N. 1 ECOTOMOGRAFO TOP DI GAMMA DA DESTINARE ALLA	1/4/2023	GE MEDICAL SYSTEMS ITALIA SPA	2,625	710	UNICREDIT SPA	SAN
40502010000000	1.60.40.20.010.000.00.000	Garanzie ricevute: di cui fidejussioni	SAN	2018014830	9/7/2018	PROCEDURA NEGOZIATA AI SENSI DELL'ART. 63 COMMA 2 LETT. B) P.TO 2) DEL D. LGS. N. 50/2016, MEDIANTE PIATTAFORMA TELEMATICA SINTEL, PER IL	31/12/2020	CAO SRL	3,060	710	BANCA SELLA SPA	SAN
40502010000000	1.60.40.20.010.000.00.000	Garanzie ricevute: di cui fidejussioni	SAN	9470000000029324	13/7/2018	Procedura negoziata ai sensi dell'art. 63 comma 2 lett. b) p.to 2) del D. Lgs. n. 50/2016, mediante piattaforma telematica SInTel, per il servizio di manutenzione e	31/12/2020	VARIAN MEDICAL SYSTEMS SPA	111,929	710	BNL SPA	SAN
40502010000000	1.60.40.20.010.000.00.000	Garanzie ricevute: di cui fidejussioni	SAN	70572	4/12/2018	PROCEDURA NEGOZIATA AI SENSI DELL'ART. 63 COMMA 2 LETT. B) P.TO 2) DEL D. LGS. N. 50/2016, MEDIANTE PIATTAFORMA TELEMATICA SINTEL, PER IL	31/12/2020	PENTAX ITALIA SRL	9,402	710	BANCO BPM SPA	SAN
40502010000000	1.60.40.20.010.000.00.000	Garanzie ricevute: di cui fidejussioni	SAN	01383/8200/00750428/3850/2018	5/12/2018	PROCEDURA NEGOZIATA AI SENSI DELL'ART. 63 COMMA 2 LETT. B) P.TO 2) DEL D. LGS. N. 50/2016, MEDIANTE PIATTAFORMA TELEMATICA SINTEL, PER IL	31/12/2020	PHILIPS SPA	164,459	710	INTESA SANPAOLO SPA	SAN
40502010000000	1.60.40.20.010.000.00.000	Garanzie ricevute: di cui fidejussioni	SAN	8000930842-03	6/12/2018	PROCEDURA NEGOZIATA AI SENSI DELL'ART. 63 COMMA 2 LETT. B) P.TO 2) DEL D. LGS. N. 50/2016, MEDIANTE PIATTAFORMA TELEMATICA SINTEL, PER IL	31/12/2020	OLYMPUS ITALIA SRL	39,630	710	AVIVA ITALIA SPA	SAN
40502010000000	1.60.40.20.010.000.00.000	Garanzie ricevute: di cui fidejussioni	SAN	1389506	30/1/2019	PROCEDURA NEGOZIATA AI SENSI DELL'ART. 63 COMMA 2 LETT. B) P.TO 2) DEL D. LGS. N. 50/2016, MEDIANTE PIATTAFORMA TELEMATICA SINTEL, PER IL	31/12/2020	PERKIN ELMER	2,190	710	ELBA ASSICURAZIONI S.P.A.	SAN
40502010000000	1.60.40.20.010.000.00.000	Garanzie ricevute: di cui fidejussioni	SAN	9470000000035230	4/2/2019	SERVIZIO DI MANUTENZIONE TRIENNALE (1.1.2018 - 31.12.2020) SULLE APPARECCHIATURE DI DIAGNOSTICA PER IMMAGINE IN USO PRESSO QUESTA	31/12/2020	SIEMENS HEALTHCARE SRL	57,613	710	BNL SPA	SAN
40502010000000	1.60.40.20.010.000.00.000	Garanzie ricevute: di cui fidejussioni	SAN	2233819	3/12/2018	PROCEDURA NEGOZIATA AI SENSI DELL'ART. 63 COMMA 2 LETT. B) P.TO 2) DEL D. LGS. N. 50/2016, MEDIANTE PIATTAFORMA TELEMATICA SINTEL, PER IL	31/12/2020	GE MEDICAL SYSTEMS ITALIA SPA	22,796	710	COFACE	SAN
40502010000000	1.60.40.20.010.000.00.000	Garanzie ricevute: di cui fidejussioni	SAN	2178442	3/8/2017	MANUTENZIONE E ASSISTENZA TECNICA FULL RISK SU APPARECCHIATURE ECOGRAFICHE INSTALLATE PRESSO DIVERSE UNITA' SANITARIE DI QUESTA ASST. PERIODO	31/12/2019	HITACHI MEDICAL SYSTEMS SPA	4,234	710	COFACE	SAN
40502010000000	1.60.40.20.010.000.00.000	Garanzie ricevute: di cui fidejussioni	SAN	9470000000018155	10/8/2017	INTEGRAZIONE CONTRATTO DI MANUTENZIONE TAC TRADATE	31/12/2019	SIEMENS HEALTHCARE SRL	3,733	710	BNL SPA	SAN
40502010000000	1.60.40.20.010.000.00.000	Garanzie ricevute: di cui fidejussioni	SAN	M10909604	21/7/2015	CONTRATTO DI MANUTENZIONE DI APPARECCHIATURE INSTALLATE PRESSO LA S.C MED. NUCLEARE	31/12/2018	TEMA SINERGIE SPA	8,850	710	ITAS MUTUA	SAN
40502010000000	1.60.40.20.010.000.00.000	Garanzie ricevute: di cui fidejussioni	SAN	9747000000000100	4/2/2016	CONTRATTO DI MANUTENZIONE INIETTORI ANGIOGRAFICI	31/12/2018	BAYER SPA	6,345	710	BNL SPA	SAN
40502010000000	1.60.40.20.010.000.00.000	Garanzie ricevute: di cui fidejussioni	SAN	55224/210	5/10/2017	CONTRATTO DI MANUTENZIONE E ASSISTENZA TECNICA FULL RISK SU APPARECCHIATURE PER BRACHITERAPIA E SISTEMA DI PIANIFICAZIONE DEI	31/12/2019	ELEKTA SPA	6,495	710	UNIONE DI BANCHE ITALIANTE SPA	SAN
40200000000000	1.60.20.00.000.000.00.000	E.II) Depositi cauzionali	SAN	531	17/6/2015	atto transattivo - allacciamento day center	31/12/2025	Varese Risorse	150,000	710		SAN
40200000000000	1.60.20.00.000.000.00.000	E.II) Depositi cauzionali	SAN	VARI	1/1/2018	DEPOSITI CAUZIONALI MINORI DA FORNITORI VARI (DATA CONVENZIONALE)	31/12/2020	SOGGETTI VARI	88,219	710		SAN
40200000000000	1.60.20.00.000.000.00.000	E.II) Depositi cauzionali	SAN	VARI	1/1/2018	DEPOSITI CAUZIONALI MINORI DA SOGGETTI VARI (DATA CONVENZIONALE)	31/12/2020	SOGGETTI VARI	106,183	710		SAN

R.I.S.C.R.I.B.A.

CONTO NI	CONTO NI OLD	DESCRIZIONE VOCE BILANCIO NI	SEZIONE BILANCIO	ANNO DI COMPETENZA	TIPOLOGIA DI ACQUISTO	IMPORTO AL 31 12 2019	FONTE: SEZIONALE DI CE DI RIFERIMENTO
70702010020000	3.40.70.20.020.000.00.000	Debiti verso Fornitori di Beni e Servizi non sanitari	SAN	1999	BENI NON SANITARI	1,478	SAN
70702010020000	3.40.70.20.020.000.00.000	Debiti verso Fornitori di Beni e Servizi non sanitari	SAN	2000	BENI NON SANITARI	546	SAN
70702010020000	3.40.70.20.020.000.00.000	Debiti verso Fornitori di Beni e Servizi non sanitari	SAN	2001	BENI NON SANITARI	538	SAN
70702010020000	3.40.70.20.020.000.00.000	Debiti verso Fornitori di Beni e Servizi non sanitari	SAN	2002	BENI NON SANITARI	7,109	SAN
70702010020000	3.40.70.20.020.000.00.000	Debiti verso Fornitori di Beni e Servizi non sanitari	SAN	2003	BENI NON SANITARI	197	SAN
70702010020000	3.40.70.20.020.000.00.000	Debiti verso Fornitori di Beni e Servizi non sanitari	SAN	2004	BENI NON SANITARI	1,724	SAN
70702010020000	3.40.70.20.020.000.00.000	Debiti verso Fornitori di Beni e Servizi non sanitari	SAN	2007	BENI NON SANITARI	8,022,655	SAN
70702010020000	3.40.70.20.020.000.00.000	Debiti verso Fornitori di Beni e Servizi non sanitari	SAN	2008	BENI NON SANITARI	730	SAN
70702010020000	3.40.70.20.020.000.00.000	Debiti verso Fornitori di Beni e Servizi non sanitari	SAN	2009	BENI NON SANITARI	46,758	SAN
70702010020000	3.40.70.20.020.000.00.000	Debiti verso Fornitori di Beni e Servizi non sanitari	SAN	2010	BENI NON SANITARI	1,022	SAN
70702010020000	3.40.70.20.020.000.00.000	Debiti verso Fornitori di Beni e Servizi non sanitari	SAN	2011	BENI NON SANITARI	119	SAN
70702010020000	3.40.70.20.020.000.00.000	Debiti verso Fornitori di Beni e Servizi non sanitari	SAN	2012	BENI NON SANITARI	2,282	SAN
70702010020000	3.40.70.20.020.000.00.000	Debiti verso Fornitori di Beni e Servizi non sanitari	SAN	2013	BENI NON SANITARI	3,202	SAN
70702010020000	3.40.70.20.020.000.00.000	Debiti verso Fornitori di Beni e Servizi non sanitari	SAN	2014	BENI NON SANITARI	907	SAN
70702010020000	3.40.70.20.020.000.00.000	Debiti verso Fornitori di Beni e Servizi non sanitari	SAN	2015	BENI NON SANITARI	11,241	SAN
70702010020000	3.40.70.20.020.000.00.000	Debiti verso Fornitori di Beni e Servizi non sanitari	SAN	2016	BENI NON SANITARI	1,048,453	SAN
70702010020000	3.40.70.20.020.000.00.000	Debiti verso Fornitori di Beni e Servizi non sanitari	SAN	2016	BENI NON SANITARI	125,828	TER
70702010020000	3.40.70.20.020.000.00.000	Debiti verso Fornitori di Beni e Servizi non sanitari	SAN	2017	BENI NON SANITARI	97,413	SAN
70702010020000	3.40.70.20.020.000.00.000	Debiti verso Fornitori di Beni e Servizi non sanitari	SAN	2017	BENI NON SANITARI	256,646	TER
70702010020000	3.40.70.20.020.000.00.000	Debiti verso Fornitori di Beni e Servizi non sanitari	SAN	2018	BENI NON SANITARI	165	118
70702010020000	3.40.70.20.020.000.00.000	Debiti verso Fornitori di Beni e Servizi non sanitari	SAN	2018	BENI NON SANITARI	666,685	SAN

RISCRIBA

70702010020000	3.40.70.20.020.000.00.000	Debiti verso Fornitori di Beni e Servizi non sanitari	SAN	2018	BENI NON SANITARI	408,505	TER
70702010020000	3.40.70.20.020.000.00.000	Debiti verso Fornitori di Beni e Servizi non sanitari	SAN	2019	BENI NON SANITARI	297,360	SAN
70702010010000	3.40.70.20.010.000.00.000	Debiti verso Fornitori di Beni e Altri servizi sanitari	SAN	1998	BENI SANITARI	3,984	SAN
70702010010000	3.40.70.20.010.000.00.000	Debiti verso Fornitori di Beni e Altri servizi sanitari	SAN	2000	BENI SANITARI	238	SAN
70702010010000	3.40.70.20.010.000.00.000	Debiti verso Fornitori di Beni e Altri servizi sanitari	SAN	2001	BENI SANITARI	1,110	SAN
70702010010000	3.40.70.20.010.000.00.000	Debiti verso Fornitori di Beni e Altri servizi sanitari	SAN	2002	BENI SANITARI	2,836	SAN
70702010010000	3.40.70.20.010.000.00.000	Debiti verso Fornitori di Beni e Altri servizi sanitari	SAN	2003	BENI SANITARI	948	SAN
70702010010000	3.40.70.20.010.000.00.000	Debiti verso Fornitori di Beni e Altri servizi sanitari	SAN	2004	BENI SANITARI	5,379	SAN
70702010010000	3.40.70.20.010.000.00.000	Debiti verso Fornitori di Beni e Altri servizi sanitari	SAN	2005	BENI SANITARI	10,013	SAN
70702010010000	3.40.70.20.010.000.00.000	Debiti verso Fornitori di Beni e Altri servizi sanitari	SAN	2006	BENI SANITARI	59	SAN
70702010010000	3.40.70.20.010.000.00.000	Debiti verso Fornitori di Beni e Altri servizi sanitari	SAN	2007	BENI SANITARI	1,421	SAN
70702010010000	3.40.70.20.010.000.00.000	Debiti verso Fornitori di Beni e Altri servizi sanitari	SAN	2009	BENI SANITARI	24,125	SAN
70702010010000	3.40.70.20.010.000.00.000	Debiti verso Fornitori di Beni e Altri servizi sanitari	SAN	2010	BENI SANITARI	112,677	SAN
70702010010000	3.40.70.20.010.000.00.000	Debiti verso Fornitori di Beni e Altri servizi sanitari	SAN	2011	BENI SANITARI	73,649	SAN
70702010010000	3.40.70.20.010.000.00.000	Debiti verso Fornitori di Beni e Altri servizi sanitari	SAN	2012	BENI SANITARI	57,542	SAN
70702010010000	3.40.70.20.010.000.00.000	Debiti verso Fornitori di Beni e Altri servizi sanitari	SAN	2013	BENI SANITARI	79,183	SAN
70702010010000	3.40.70.20.010.000.00.000	Debiti verso Fornitori di Beni e Altri servizi sanitari	SAN	2014	BENI SANITARI	179,862	SAN
70702010010000	3.40.70.20.010.000.00.000	Debiti verso Fornitori di Beni e Altri servizi sanitari	SAN	2015	BENI SANITARI	818,522	SAN
70702010010000	3.40.70.20.010.000.00.000	Debiti verso Fornitori di Beni e Altri servizi sanitari	SAN	2016	BENI SANITARI	684,346	SAN
70702010010000	3.40.70.20.010.000.00.000	Debiti verso Fornitori di Beni e Altri servizi sanitari	SAN	2016	BENI SANITARI	37,657	TER
70702010010000	3.40.70.20.010.000.00.000	Debiti verso Fornitori di Beni e Altri servizi sanitari	SAN	2017	BENI SANITARI	1,326,039	SAN
70702010010000	3.40.70.20.010.000.00.000	Debiti verso Fornitori di Beni e Altri servizi sanitari	SAN	2017	BENI SANITARI	697,976	TER
70702010010000	3.40.70.20.010.000.00.000	Debiti verso Fornitori di Beni e Altri servizi sanitari	SAN	2018	BENI SANITARI	33,377,752	SAN

RISCRIBA

70702010010000	3.40.70.20.010.000.00.000	Debiti verso Fornitori di Beni e Altri servizi sanitari	SAN	2018	BENI SANITARI	4,147,847	TER
70702010010000	3.40.70.20.010.000.00.000	Debiti verso Fornitori di Beni e Altri servizi sanitari	SAN	2019	BENI SANITARI	6,939,050	SAN
70702010010000	3.40.70.20.010.000.00.000	Debiti verso Fornitori di Beni e Altri servizi sanitari	SAN	2019	BENI SANITARI	1,324,656	TER
70702010020000	3.40.70.20.020.000.00.000	Debiti verso Fornitori di Beni e Servizi non sanitari	SAN	1995	SERVIZI NON SANITARI	321	SAN
70702010020000	3.40.70.20.020.000.00.000	Debiti verso Fornitori di Beni e Servizi non sanitari	SAN	1996	SERVIZI NON SANITARI	7,324	SAN
70702010020000	3.40.70.20.020.000.00.000	Debiti verso Fornitori di Beni e Servizi non sanitari	SAN	1997	SERVIZI NON SANITARI	7,217	SAN
70702010020000	3.40.70.20.020.000.00.000	Debiti verso Fornitori di Beni e Servizi non sanitari	SAN	1998	SERVIZI NON SANITARI	1,383	SAN
70702010020000	3.40.70.20.020.000.00.000	Debiti verso Fornitori di Beni e Servizi non sanitari	SAN	1999	SERVIZI NON SANITARI	63,252	SAN
70702010020000	3.40.70.20.020.000.00.000	Debiti verso Fornitori di Beni e Servizi non sanitari	SAN	2000	SERVIZI NON SANITARI	779	SAN
70702010020000	3.40.70.20.020.000.00.000	Debiti verso Fornitori di Beni e Servizi non sanitari	SAN	2001	SERVIZI NON SANITARI	652	SAN
70702010020000	3.40.70.20.020.000.00.000	Debiti verso Fornitori di Beni e Servizi non sanitari	SAN	2007	SERVIZI NON SANITARI	34	SAN
70702010020000	3.40.70.20.020.000.00.000	Debiti verso Fornitori di Beni e Servizi non sanitari	SAN	2011	SERVIZI NON SANITARI	9,379	SAN
70702010020000	3.40.70.20.020.000.00.000	Debiti verso Fornitori di Beni e Servizi non sanitari	SAN	2012	SERVIZI NON SANITARI	20,386	SAN
70702010020000	3.40.70.20.020.000.00.000	Debiti verso Fornitori di Beni e Servizi non sanitari	SAN	2013	SERVIZI NON SANITARI	2,359	SAN
70702010020000	3.40.70.20.020.000.00.000	Debiti verso Fornitori di Beni e Servizi non sanitari	SAN	2014	SERVIZI NON SANITARI	4,554	SAN
70702010020000	3.40.70.20.020.000.00.000	Debiti verso Fornitori di Beni e Servizi non sanitari	SAN	2015	SERVIZI NON SANITARI	-41,360	SAN
70702010020000	3.40.70.20.020.000.00.000	Debiti verso Fornitori di Beni e Servizi non sanitari	SAN	2016	SERVIZI NON SANITARI	68,579	SAN
70702010020000	3.40.70.20.020.000.00.000	Debiti verso Fornitori di Beni e Servizi non sanitari	SAN	2016	SERVIZI NON SANITARI	3,144	TER
70702010020000	3.40.70.20.020.000.00.000	Debiti verso Fornitori di Beni e Servizi non sanitari	SAN	2017	SERVIZI NON SANITARI	266,138	SAN
70702010020000	3.40.70.20.020.000.00.000	Debiti verso Fornitori di Beni e Servizi non sanitari	SAN	2017	SERVIZI NON SANITARI	6,290	TER
70702010020000	3.40.70.20.020.000.00.000	Debiti verso Fornitori di Beni e Servizi non sanitari	SAN	2017	SERVIZI NON SANITARI	57	118
70702010020000	3.40.70.20.020.000.00.000	Debiti verso Fornitori di Beni e Servizi non sanitari	SAN	2018	SERVIZI NON SANITARI	10,201,366	SAN
70702010020000	3.40.70.20.020.000.00.000	Debiti verso Fornitori di Beni e Servizi non sanitari	SAN	2018	SERVIZI NON SANITARI	113,897	TER

RISCRIBA

70702010020000	3.40.70.20.020.000.00.000	Debiti verso Fornitori di Beni e Servizi non sanitari	SAN	2018	SERVIZI NON SANITARI	5,569	118
70702010020000	3.40.70.20.020.000.00.000	Debiti verso Fornitori di Beni e Servizi non sanitari	SAN	2019	SERVIZI NON SANITARI	12,241,058	SAN
70702010020000	3.40.70.20.020.000.00.000	Debiti verso Fornitori di Beni e Servizi non sanitari	SAN	2019	SERVIZI NON SANITARI	1,316,038	TER
70702010010000	3.40.70.20.010.000.00.000	Debiti verso Fornitori di Beni e Altri servizi sanitari	SAN	2002	SERVIZI SANITARI	3,375	SAN
70702010010000	3.40.70.20.010.000.00.000	Debiti verso Fornitori di Beni e Altri servizi sanitari	SAN	2009	SERVIZI SANITARI	108	SAN
70702010010000	3.40.70.20.010.000.00.000	Debiti verso Fornitori di Beni e Altri servizi sanitari	SAN	2011	SERVIZI SANITARI	304	SAN
70702010010000	3.40.70.20.010.000.00.000	Debiti verso Fornitori di Beni e Altri servizi sanitari	SAN	2012	SERVIZI SANITARI	881	SAN
70702010010000	3.40.70.20.010.000.00.000	Debiti verso Fornitori di Beni e Altri servizi sanitari	SAN	2013	SERVIZI SANITARI	766	SAN
70702010010000	3.40.70.20.010.000.00.000	Debiti verso Fornitori di Beni e Altri servizi sanitari	SAN	2014	SERVIZI SANITARI	4,244	SAN
70702010010000	3.40.70.20.010.000.00.000	Debiti verso Fornitori di Beni e Altri servizi sanitari	SAN	2015	SERVIZI SANITARI	259,357	SAN
70702010010000	3.40.70.20.010.000.00.000	Debiti verso Fornitori di Beni e Altri servizi sanitari	SAN	2016	SERVIZI SANITARI	167,386	SAN
70702010010000	3.40.70.20.010.000.00.000	Debiti verso Fornitori di Beni e Altri servizi sanitari	SAN	2016	SERVIZI SANITARI	12,237	TER
70702010010000	3.40.70.20.010.000.00.000	Debiti verso Fornitori di Beni e Altri servizi sanitari	SAN	2017	SERVIZI SANITARI	171,033	SAN
70702010010000	3.40.70.20.010.000.00.000	Debiti verso Fornitori di Beni e Altri servizi sanitari	SAN	2017	SERVIZI SANITARI	354,715	TER
70702010010000	3.40.70.20.010.000.00.000	Debiti verso Fornitori di Beni e Altri servizi sanitari	SAN	2018	SERVIZI SANITARI	7,712,563	SAN
70702010010000	3.40.70.20.010.000.00.000	Debiti verso Fornitori di Beni e Altri servizi sanitari	SAN	2018	SERVIZI SANITARI	4,633,910	TER
70702010010000	3.40.70.20.010.000.00.000	Debiti verso Fornitori di Beni e Altri servizi sanitari	SAN	2018	SERVIZI SANITARI	55,388	118
70702010010000	3.40.70.20.010.000.00.000	Debiti verso Fornitori di Beni e Altri servizi sanitari	SAN	2019	SERVIZI SANITARI	844,389	118
70702010010000	3.40.70.20.010.000.00.000	Debiti verso Fornitori di Beni e Altri servizi sanitari	SAN	2019	SERVIZI SANITARI	1,407,776	TER
70702010020000	3.40.70.20.020.000.00.000	Debiti verso Fornitori di Beni e Servizi non sanitari	SAN	2019	BENI NON SANITARI	165	SAN
70702010010000	3.40.70.20.010.000.00.000	Debiti verso Fornitori di Beni e Altri servizi sanitari	SAN	2019	BENI SANITARI	937	SAN
70702010010000	3.40.70.20.010.000.00.000	Debiti verso Fornitori di Beni e Altri servizi sanitari	SAN	2019	BENI SANITARI	833	TER
70702010020000	3.40.70.20.020.000.00.000	Debiti verso Fornitori di Beni e Servizi non sanitari	SAN	2019	SERVIZI NON SANITARI	20,909	SAN

RISCRIBA

70702010020000	3.40.70.20.020.000.00.000	Debiti verso Fornitori di Beni e Servizi non sanitari	SAN	2019	SERVIZI NON SANITARI	3,563	TER
70702010010000	3.40.70.20.010.000.00.000	Debiti verso Fornitori di Beni e Altri servizi sanitari	SAN	2019	SERVIZI SANITARI	5,081	SAN
70702010010000	3.40.70.20.010.000.00.000	Debiti verso Fornitori di Beni e Altri servizi sanitari	SAN	2019	SERVIZI SANITARI	1,969	TER
70702010010000	3.40.70.20.010.000.00.000	Debiti verso Fornitori di Beni e Altri servizi sanitari	SAN	2019	SERVIZI SANITARI	26,448	SAN

RLS.C.R.I.B.A.

A "DEBITI V/DIPENDENTI" CONSUNTIVO

COD_COGE_NI_OLD	Voce Bilancio	Descrizione "DEBITI V/DIPENDENTE"		ANNO DI COMPETENZA	SEZIONE BILANCIO	VALORE AL 01.01.2019	CONSUNTIVO AL 31.12.2019	Variazione	Sezionale di origine dei dati
3.40.95.20.010.100.00.000	Debiti verso dipendenti per libera professione	**Tot. Debiti verso dipendenti per libera professione**	€.			**2,503,606**	**2,797,060**	**293,454**	
		Libera Professione	€.	2017	SAN	2,160,643	2,058,783	(101,860)	
		Libera Professione	€.	2018	SAN	342,963	278,725	(64,238)	
		Libera Professione	€.	2019	SAN	-	459,552	459,552	
			€.					0	
			€.					0	
			€.					0

	€.					0	
	€.					0	
	€.					0	
	€.					0	
	€.					0	
	€.					0	
	€.					0	
	€.					0	
	€.					0	
	€.					0	
	€.					0	
	€.					0	
	€.					0	
	€.					0	
	€.					0	
	€.					0	
	€.					0	
	€.					0	
	€.					0	
	€.					0	
	€.					0	
	€.					0	
	€.					0	
	€.					0	
	€.					0	
	€.					0	
	€.					0	
	€.					0	
	€.					0	
	€.					0	
	€.					0	
	€.					0	
	€.					0	
	€.					0	
	€.					0	
	€.					0	
	€.					0	
	€.					0	
	€.					0	
	€.					0	
	€.					0	
	€.					0	
	€.					0	
	€.					0	
	€.					0	
	€.					0	
	€.					0	
	€.					0	
	€.					0	
	€.					0	
	€.					0	
	€.					0	
	€.					0	
	€.					0	
	€.					0	
	€.					0	
	€.					0	
	€.					0	

	€.					0	
	€.					0	
	€.					0	
	€.					0	
	€.					0	
	€.					0	
	€.					0	
	€.					0	
	€.					0	
	€.					0	
	€.					0	
	€.					0	
	€.					0	
	€.					0	
	€.					0	
	€.					0	
	€.					0	
	€.					0	
	€.					0	
	€.					0	
	€.					0	
	€.					0	
	€.					0	
	€.					0	
	€.					0	
	€.					0	
	€.					0	
	€.					0	
	€.					0	
	€.					0	
	€.					0	
	€.					0	
	€.					0	
	€.					0	
	€.					0	
	€.					0	
	€.					0	
	€.					0	
	€.					0	
	€.					0	
	€.					0	
	€.					0	
	€.					0	
	€.					0	
	€.					0	
	€.					0	
	€.					0	
	€.					0	
	€.					0	
	€.					0	
	€.					0	
	€.					0	
	€.					0	
	€.					0	
	€.					0	
	€.					0	
	€.					0	
	€.					0	

			€.					0	
			€.					0	
			€.					0	
			€.					0	
			€.					0	
			€.					0	
			€.					0	
			€.					0	
			€.					0	
			€.					0	
			€.					0	
			€.					0	
			€.					0	
			€.					0	
			€.					0	
			€.					0	
			€.					0	
			€.					0	
			€.					0	
3.40.95.20.010.200.00.000	Debiti verso dipendenti altro	**Tot. Debiti verso dipendenti altro**	**€.**			***16,972,407***	***22,339,980***	***5,367,573***	
		Retribuzione di Risultato Dirigenza	€.	2017	SAN	**1,020,667**	**1,123,815**	*103,148*	
		Retribuzione di Risultato Dirigenza	€.	2018	SAN	**4,323,917**	**714,436**	*(3,609,481)*	
		Risorse Aggiuntive Regionali Dirigenza	€.	2018	SAN	**398,815**	**20,721**	*(378,094)*	
		Produttività Comparto - art. 81 CCNL 2016/2018	€.	2018	SAN	**-**	**-**	*0*	
		Fondo Fasce Comparto - art. 81 - CCNL 2016/2018	€.	2018	SAN	**-**	**-**	*0*	
		Competenze accessorie mese di dicembre 2018 - art. 80 CCNL 2016/2018	€.	2018	SAN	**2,197,531**	**-**	*(2,197,531)*	
		Risorse Aggiuntive Regionali Comparto	€.	2018	SAN	**1,072,240**	**-**	*(1,072,240)*	
		Competenze fisse personale ESACRI	€.	2018	SAN	**-**	**-**	*0*	
		Competenze accessorie personale ESACRI	€.	2018	SAN	**174,530**	**-**	*(174,530)*	
		Competenze accessorie personale ESACRI	€.	2019	SAN	**-**	**78,550**	*78,550*	
		Retribuzione di Risultato Dirigenza	€.	2016	SAN	**1,323,544**	**1,220,574**	*(102,970)*	
		Retribuzione di Risultato Dirigenza	€.	2019	SAN	**-**	**5,640,194**	*5,640,194*	
		Risorse Aggiuntive Regionali Dirigenza	€.	2019	SAN	**-**	**439,286**	*439,286*	
		Risorse Aggiuntive Regionali Comparto	€.	2019	SAN	**-**	**1,484,509**	*1,484,509*	
		Area a pagamento	€.	2017	SAN	**115,896**	**115,399**	*(497)*	
		Area a pagamento	€.	2018	SAN	**720,320**	**387,573**	*(332,747)*	
		Area a pagamento	€.	2019	SAN	**-**	**439,766**	*439,766*	
		Fondo Premialità e Fasce - art. 81 CCNL 2016/2018	€.	2018	SAN	**4,960,513**	**571,239**	*(4,389,274)*	
		Fondo Premialità e Fasce - art. 81 CCNL 2016/2018	€.	2019	SAN	**-**	**5,465,871**	*5,465,871*	
		Produttivià Comparto	€.	2016	SAN	**-**	**-**	*0*	
		Produttivià Comparto	€.	2017	SAN	**52,328**	**50,280**	*(2,048)*	
		Fondo Fasce Comparto	€.	2017	SAN	**-**	**-**	*0*	
		Competenze accessorie mese di dicembre 2019 - art. 80 CCNL 2016/2018	€.	2019	SAN	**-**	**2,658,605**	*2,658,605*	
		Competenze fisse personale ESACRI	€.	2019	SAN	**-**	**-**	*0*	
		Competenze accessorie mese di dicembre 2018	€.	2018	SAN	**170,281**	**-**	*(170,281)*	
		Competenze accessorie mese di dicembre 2019	€.	2019	SAN	**-**	**227,040**	*227,040*	
		Competenze Stipendiali mese di dicembre 2018	€.	2018	SAN	**441,825**	**249,095**	*(192,730)*	
		Competenze Stipendiali mese di dicembre 2019	€.	2019	SAN	**-**	**1,453,027**	*1,453,027*	
			€.					0	
			€.					0	
			€.					0	
			€.					0	
			€.					0	
			€.					0	
			€.					0	
			€.					0	

RISERVATO

RLSCR.IBA.

	0					€	
	0					€	
	0					€	
	0					€	
	0					€	
	0					€	
	0					€	
	0					€	
	0					€	
	0					€	
	0					€	
	0					€	
	0					€	
	0					€	
	0					€	
	0					€	
	0					€	
	0					€	
	0					€	
	0					€	
	0					€	
	0					€	
	0					€	
	0					€	
	0					€	
	0					€	
	0					€	
	0					€	
	0					€	
	0					€	
	0					€	
	0					€	
	0					€	
	0					€	
	0					€	
	0					€	
	0					€	
	0					€	
	0					€	
	0					€	
	0					€	
	0					€	
	0					€	
	0					€	
	0					€	
	0					€	
	0					€	
	0					€	
	0					€	
	0					€	
	0					€	
	0					€	
	0					€	
	0					€	
	0					€	
	0					€	
	0					€	
	0					€	

R.S.C.R.I.B.A.

	€.					0	
	€.					0	
	€.					0	

"Debiti v/Istituti previdenziali, assistenziali e sicurezza sociale" **CONSUNTIVO**
assistenziali e sicurezza sociale

COD_COGE_NI_OLD	Voce Bilancio	Descrizione "Debiti v/Istituti previdenziali, assistenziali e sicurezza sociale"		ANNO DI COMPETENZA	SEZIONE BILANCIO	VALORE AL 01.01.2019	CONSUNTIVO AL 31.12.2019	Variazione	Sezionale di origine dei dati
3.40.93.00.000.000.00.000	Debiti v/Istituti previdenziali, assistenziali e sicurezza sociale	**Tot. Debiti v/Istituti previdenziali, assistenziali e sicurezza sociale**	**€.**			***15,080,586***	***15,297,017***	***216,431***	
		Debiti verso INPS riferiti a Retribuzione di Risultato Dirigenza	€.	2017	SAN	**370,543**	**314,668**	*(55,875)*	
		Debiti verso INPS riferiti a Retribuzione di Risultato Dirigenza	€.	2018	SAN	**1,210,696**	**200,042**	*(1,010,654)*	
		Debiti verso INPS Risorse Aggiuntive Regionali Dirigenza	€.	2018	SAN	**111,668**	**5,802**	*(105,866)*	
		Debiti verso INPS Premialità e Fasce - art. 81 CCNL 2016/2018	€.	2018	SAN	**1,389,944**	**159,947**	*(1,229,997)*	
		Debiti verso INPS competenze accessorie - art. 80 CCNL 2016/2018	€.	2018	SAN	**615,308**	**-**	*(615,308)*	
		Debiti verso INPS Risorse Aggiuntive Regionali Comparto	€.	2018	SAN	**300,227**	**-**	*(300,227)*	
		Fondo Pensione PERSEO	€.	2018	SAN	**-**	**-**	*0*	
		Debiti verso INPS personale ESACRI	€.	2018	SAN	**48,868**	**-**	*(48,868)*	
		Area a pagamento	€.	2017	SAN	**32,219**	**32,312**	*93*	
		Area a pagamento	€.	2018	SAN	**200,549**	**108,520**	*(92,029)*	
		Area a pagamento	€.	2019	SAN	**-**	**123,134**	*123,134*	
		Debiti verso INPS competenze accessorie - art. 80 CCNL 2016/2018	€.	2019	SAN	**-**	**744,409**	*744,409*	
		Debiti verso INPS per Competenze accessorie mese di dicembre 2018	€.	2018	SAN	**47,678**	**-**	*(47,678)*	
		Debiti verso INPS per Competenze accessorie mese di dicembre 2019	€.	2019	SAN	**-**	**63,571**	*63,571*	
		Debiti verso INPS per Competenze stipendiali mese di dicembre 2018	€.	2018	SAN	**103,001**	**69,747**	*(33,254)*	
		Debiti verso INPS per Competenze stipendiali mese di dicembre 2019	€.	2019	SAN	**-**	**406,848**	*406,848*	
		Debiti verso INPS personale ESACRI	€.	2019	SAN	**-**	**21,994**	*21,994*	
		Debiti verso INPS Premialità e Fasce - art. 81 CCNL 2016/2018	€.	2019	SAN	**-**	**1,530,444**	*1,530,444*	
		Debiti verso INPS Produttività Comparto	€.	2017	SAN	**14,651**	**14,078**	*(573)*	
		Debiti verso INPS riferiti a Retribuzione di Risultato Dirigenza	€.	2016	SAN	**283,238**	**341,761**	*58,523*	
		Debiti verso INPS riferiti a Retribuzione di Risultato Dirigenza	€.	2019	SAN	**-**	**1,579,254**	*1,579,254*	
		Debiti verso INPS Risorse Aggiuntive Regionali Comparto	€.	2019	SAN	**-**	**415,662**	*415,662*	
		Debiti verso INPS Risorse Aggiuntive Regionali Dirigenza	€.	2019	SAN	**-**	**123,000**	*123,000*	
		Libera Professione (Altro prospetto)	€.	2017	SAN	**605,458**	**288,230**	*(317,228)*	
		Libera Professione (Altro prospetto)	€.	2018	SAN	**93,343**	**39,022**	*(54,321)*	
		Libera Professione (Altro prospetto)	€.	2019	SAN	**-**	**64,430**	*64,430*	
		Oneri in pagamento anno successivo	€.	2018	SAN	**9,653,195**	**-**	*(9,653,195)*	
		Oneri in pagamento anno successivo	€.	2019	SAN	**-**	**8,650,142**	*8,650,142*	
			€.					*0*	

BOZZA

RLS.C.R.I.B.A.

| | | |

| | | |

| | | |

| | | |

RLS.C.R.I.B.A.

CONTO CONTABILE	CONTO CONTABILE OLD	DESCRIZIONE CONTO CONTABILE	SEZIONE BILANCIO	ANNO ASSEGNAZIONE	N. DECRETO/ATTO ASSEGNAZIONE	ENTE ASSEGNATARIO	OGGETTO	IMPORTO AL 31 12 2018	IMPORTO AL 31 12 2019	VARIAZIONE	MOTIVAZIONE VARIAZIONE	AZIENDA DI ORIGINE	NOTE	FONTE: SEZIONALE DI RIFERIMENTO
20201070000000	1.20.20.10.040.000.00.000	B.II.1.g) Crediti v/Stato per spesa corrente - altro	SAN	2017	LINEE GUIDA BES 2017	710	CREDITI PER STP	972,532	972,532	0		710		SAN
20201110000000	1.20.20.10.090.000.00.000	B.II.1.k) Crediti v/prefetture	SAN	2015	FATTURE VARIE	710	PRESTAZIONI SANITARIE	464	464	0		710		SAN
20201110000000	1.20.20.10.090.000.00.000	B.II.1.k) Crediti v/prefetture	SAN	2017	FATTURE VARIE	710	PRESTAZIONI SANITARIE	469	469	0		710		SAN
20201110000000	1.20.20.10.090.000.00.000	B.II.1.k) Crediti v/prefetture	SAN	2018	FATTURE VARIE	710	PRESTAZIONI SANITARIE	1,507	821	-686	INCASSO	710		SAN
20201110000000	1.20.20.10.090.000.00.000	B.II.1.k) Crediti v/prefetture	SAN	2019	FATTURE VARIE	710	PRESTAZIONI SANITARIE	0	1,296	1,296		710		SAN
20201070000000	1.20.20.10.040.000.00.000	B.II.1.g) Crediti v/Stato per spesa corrente - altro	SAN	2017	attivari	710	CREDITI PER STP	468	0	-468	Adeguamento valori a mi	710		SAN
20201110000000	1.20.20.10.090.000.00.000	B.II.1.k) Crediti v/prefetture	SAN	2018	attivari	710	PRESTAZIONI SANITARIE	-440	0	440	Adeguamento valori a mi	710		SAN

P.S.C.R.I.B.A.

CONTO CONTABILE	CONTO CONTABILE OLD	DESCRIZIONE CONTO CONTABILE	SEZIONE BILANCIO	ANNO ASSEGNAZIONE	N. DECRETO/ATTO ASSEGNAZIONE	ENTE ASSEGNATARIO	OGGETTO	IMPORTO AL 31 12 2018	IMPORTO AL 31 12 2019	VARIAZIONE	MOTIVAZIONE VARIAZIONE	AZIENDA DI ORIGINE	NOTE	FONTE: SEZIONALE DI RIFERIMENTO
702050000000000	3.40.20.50.000.000.00.000	D.II.5) Altri debiti v/Stato - Ministeri	SAN	2018	Delibera az. 231/2016	710	COMPENSO MEMBRO COLLEGIO SINDACALE	12,550	0	-12,550	PAGAMENTO	710		SAN
702050000000000	3.40.20.50.000.000.00.000	D.II.5) Altri debiti v/Stato - Ministeri	SAN	2018	Note varie	710	GETTONI PRENSENZA INGEGNERI PER COMMISSIONE PATENTI	2,756	0	-2,756	PAGAMENTO	710		SAN
702050000000000	3.40.20.50.000.000.00.000	D.II.5) Altri debiti v/Stato - Ministeri	SAN	2019	Note varie	710	GETTONI PRENSENZA INGEGNERI PER COMMISSIONE PATENTI	0	3,103	3,103	PARCELLE EMESSE	710		SAN
702050000000000	3.40.20.50.000.000.00.000	D.II.5) Altri debiti v/Stato - Ministeri	SAN	2019	Delibera az. 383/2019	710	COMPENSO MEMBRO COLLEGIO SINDACALE	0	16,733	16,733	PARCELLE EMESSE	710		SAN
702050000000000	3.40.20.50.000.000.00.000	D.II.5) Altri debiti v/Stato - Ministeri	SAN	2018	attivari	710	Adeguamento valori a migliaia di euro	-306	0	306	Adeguamento valore a m	710		SAN

RLS.C.R.I.B.A.

CONTO CONTABILE	CONTO CONTABILE OLD	DESCRIZIONE CONTO CONTABILE	SEZIONE BILANCIO	ANNO COSTITUZIONE	N. DECRETO/ATTO ASSEGNAZIONE	ENTE ASSEGNATARIO	OGGETTO ATTO	FINALITA' DESTINAZIONE	IMPORTO AL 31 12 2018	IMPORTO AL 31 12 2019	VARIAZIONE	MOTIVAZIONE VARIAZIONE	FONTE: SEZIONALE DI RIFERIMENTO
604020100000000	3.20.40.10.010.000.00.000	Quote inutilizzate contributi da Regione o Prov. Aut. per quota F.S. indistinto	SAN	2017	4725/2018	710	ricerca pe etiology and prevention of type 1 diabetes	BENI E SERVIZI	223,205	216,300	-6,905	utilizzo	SAN
604030000000000	3.20.40.20.000.000.00.000	B.IV.3) Quote inutilizzate contributi vincolati da soggetti pubblici (extra fondo)	SAN	2019	DDG 154/2019 - DGR 1866/19	710	SISTEMA SORVEGLIANZA ICA AMR	BENI E SERVIZI	0	22,000	22,000	assegnazione	SAN
604020400000000	3.20.40.10.040.000.00.000	Quote inutilizzate contributi vincolati delfesercizio da Asl/Ao/Fondazioni per quota FSR Vincolato	SAN	2016	RETE EMATOLOGICA	710	RETE EMATOLOGICA LOMBARDA	QUOTA NON UTILIZZATA DI CONTRIBUTI DA ASST	20,000	20,000	0	nessuna variazione	SAN
604020400000000	3.20.40.10.040.000.00.000	Quote inutilizzate contributi vincolati delfesercizio da Asl/Ao/Fondazioni per quota FSR Vincolato	SAN	2019	ASST DELLA VALLE OLONA	710	DIGITAL PATHOLOGY	BENI E SERVIZI	0	34,814	34,814	assegnazione	SAN
604020400000000	3.20.40.10.040.000.00.000	Quote inutilizzate contributi vincolati delfesercizio da Asl/Ao/Fondazioni per quota FSR Vincolato	SAN	2019	FOND. IRCCS POLICLINICO S.MATTEO	710	CYTOMEGALOVIRUS	BENI E SERVIZI	0	75,900	75,900	assegnazione	SAN
604020400000000	3.20.40.10.040.000.00.000	Quote inutilizzate contributi vincolati delfesercizio da Asl/Ao/Fondazioni per quota FSR Vincolato	SAN	2019	FOND. IRCCS POLICLINICO S.MATTEO	710	EMOCOMPONENTI	BENI E SERVIZI	0	1,731	1,731	assegnazione	SAN
604020400000000	3.20.40.10.040.000.00.000	Quote inutilizzate contributi vincolati delfesercizio da Asl/Ao/Fondazioni per quota FSR Vincolato	SAN	2019	ASST RHODENSE	710	EMODIALISI DOMICILIARE	BENI E SERVIZI	0	59,330	59,330	assegnazione	SAN
604020400000000	3.20.40.10.040.000.00.000	Quote inutilizzate contributi vincolati delfesercizio da Asl/Ao/Fondazioni per quota FSR Vincolato	SAN	2017	1260/16	710	Progetto Genomic Profiling of rare... - REL	BENI E SERVIZI	10,081	177,392	167,311	utilizzo	SAN
604020400000000	3.20.40.10.040.000.00.000	Quote inutilizzate contributi vincolati delfesercizio da Asl/Ao/Fondazioni per quota FSR Vincolato	SAN	2017	Note ASST Vimercate	710	MEREAFaPS	BENI E SERVIZI	19,105	2,400	-16,705	utilizzo	SAN
604030000000000	3.20.40.20.000.000.00.000	B.IV.3) Quote inutilizzate contributi vincolati da soggetti pubblici (extra fondo)	SAN	2014	NOTA UNIVERSITA' INSUBRIA	710	progetti vari	BENI E SERVIZI	57,294	50,989	-6,305	utilizzo	SAN
604030000000000	3.20.40.20.000.000.00.000	B.IV.3) Quote inutilizzate contributi vincolati da soggetti pubblici (extra fondo)	SAN	2019	Università dell'Insubria	710	Sperimentazioni	BENI E SERVIZI	0	13,687	13,687	assegnazione	SAN
604030000000000	3.20.40.20.000.000.00.000	B.IV.3) Quote inutilizzate contributi vincolati da soggetti pubblici (extra fondo)	SAN	2019	Università di Padova	710	Sperimentazioni	BENI E SERVIZI	0	1,500	1,500	assegnazione	SAN
604030000000000	3.20.40.20.000.000.00.000	B.IV.3) Quote inutilizzate contributi vincolati da soggetti pubblici (extra fondo)	SAN	2019	Università di Ferrara	710	Sperimentazioni	BENI E SERVIZI	0	2,000	2,000	assegnazione	SAN
604030000000000	3.20.40.20.000.000.00.000	B.IV.3) Quote inutilizzate contributi vincolati da soggetti pubblici (extra fondo)	SAN	2019	Università dell'Insubria	710	progetti vari	BENI E SERVIZI	0	6,657	6,657	assegnazione	SAN
604050000000000	3.20.40.40.000.000.00.000	B.IV.5) Quote inutilizzate contributi vincolati da privati	SAN	2014-2019	SOGGETTI VARI	710	Contributi	BENI E SERVIZI	2,352,205	2,821,223	469,018	utilizzi e assegnazione	SAN
604020300000000	3.20.40.10.030.000.00.000	Quote inutilizzate contributi vincolati delfesercizio da Asl/Ao/Fondazioni per quota FSR Indistinto	SAN	2018 e ante	atti vari	710	adeguamento a migliaia di euro	BENI E SERVIZI	-294	0	294	adeguamento a migliaia di euro	SAN
604020300000000	3.20.40.10.030.000.00.000	Quote inutilizzate contributi vincolati delfesercizio da Asl/Ao/Fondazioni per quota FSR Indistinto	SAN	2017	Note ASST Vimercate	710	MEREAFaPS	BENI E SERVIZI	40,000	0	-40,000	giroconto	SAN
604020300000000	3.20.40.10.030.000.00.000	Quote inutilizzate contributi vincolati delfesercizio da Asl/Ao/Fondazioni per quota FSR Indistinto	SAN	2017	DGR X/3569/2015	710	progetto payer evidence generation	BENI E SERVIZI	10,000	0	-10,000	giroconto	SAN
604020300000000	3.20.40.10.030.000.00.000	Quote inutilizzate contributi vincolati delfesercizio da Asl/Ao/Fondazioni per quota FSR Indistinto	SAN	2017	1187/16	710	Progetto Trans-Als	BENI E SERVIZI	16,000	0	-16,000	giroconto	SAN
604020100000000	3.20.40.10.010.000.00.000	Quote inutilizzate contributi da Regione o Prov. Aut. per quota F.S. indistinto	SAN	2019	Decreto 7217/2020 - DDUO 18648/2019	710	Progetto ricerca finalizzata - Role of endothelial dysfunction in the pathogeneis of unprovoked venous thromboembolism	BENI E SERVIZI	0	450,000	450,000	assegnazione	SAN
604020100000000	3.20.40.10.010.000.00.000	Quote inutilizzate contributi da Regione o Prov. Aut. per quota F.S. indistinto	SAN	2019	Decreto 7217/2020 - DDUO 18648/2019	710	Progetto ricerca finalizzata - Personalized medicine program on myeloid neoplasm	BENI E SERVIZI	0	900,000	900,000	assegnazione	SAN
604050000000000	3.20.40.40.000.000.00.000	B.IV.5) Quote inutilizzate contributi vincolati da privati	SAN	2018 e ante	atti vari	710	adeguamento a migliaia di euro	BENI E SERVIZI	795	0	-795	adeguamento a migliaia di euro	SAN
604030000000000	3.20.40.20.000.000.00.000	B.IV.3) Quote inutilizzate contributi vincolati da soggetti pubblici (extra fondo)	SAN	2018 e ante	atti vari	710	adeguamento a migliaia di euro	BENI E SERVIZI	-294	-1	293	adeguamento a migliaia di euro	SAN
604020100000000	3.20.40.10.010.000.00.000	Quote inutilizzate contributi da Regione o Prov. Aut. per quota F.S. indistinto	SAN	2018 e ante	atti vari	710	adeguamento a migliaia di euro	BENI E SERVIZI	205	0	-205	adeguamento a migliaia di euro	SAN
604020300000000	3.20.40.10.030.000.00.000	Quote inutilizzate contributi vincolati delfesercizio da Asl/Ao/Fondazioni per quota FSR Indistinto	SAN	2018 e ante	atti vari	710	adeguamento a migliaia di euro	BENI E SERVIZI	294	0	-294	adeguamento a migliaia di euro	SAN
604020100000000	3.20.40.10.010.000.00.000	Quote inutilizzate contributi da Regione o Prov. Aut. per quota F.S. indistinto	SAN	2018 e ante	atti vari	710	adeguamento a migliaia di euro	BENI E SERVIZI	-410	0	410	adeguamento a migliaia di euro	SAN
604020400000000	3.20.40.10.040.000.00.000	Quote inutilizzate contributi vincolati delfesercizio da Asl/Ao/Fondazioni per quota FSR Vincolato	SAN	2018 e ante	atti vari	710	adeguamento a migliaia di euro	BENI E SERVIZI	-186	0	186	adeguamento a migliaia di euro	SAN
604020400000000	3.20.40.10.040.000.00.000	Quote inutilizzate contributi vincolati delfesercizio da Asl/Ao/Fondazioni per quota FSR Vincolato	SAN	2017	Note ASST Vimercate	710	MEREAFaPS	BENI E SERVIZI	40,000	0	40,000	giroconto e utilizzi	SAN
604020400000000	3.20.40.10.040.000.00.000	Quote inutilizzate contributi vincolati delfesercizio da Asl/Ao/Fondazioni per quota FSR Vincolato	SAN	2017	DGR X/3569/2015	710	progetto payer evidence generation	BENI E SERVIZI	10,000	0	10,000	giroconto e utilizzi	SAN
604020400000000	3.20.40.10.040.000.00.000	Quote inutilizzate contributi vincolati delfesercizio da Asl/Ao/Fondazioni per quota FSR Vincolato	SAN	2017	1187/16	710	Progetto Trans-Als	BENI E SERVIZI	16,000	0	16,000	giroconto e utilizzi	SAN

PROGETTO A.B.

CONTO CONTABILE	CONTO CONTABILE OLD	DESCRIZIONE CONTO CONTABILE	DESCRIZIONE OGGETTO D'ARTE	TIPOLOGIA / UBICAZIONE	COSTO AL 31 12 2019	FONDO AMMORTAMENTO AL 31 12 2019	VALORE NETTO AL 31 12 2019	ONERI DI MANUTENZIONE	FONTE DI FINANZIAMENTO) (ES DONAZIONE / LASCITO, ECC)
10207010010000	1.10.20.70.010.010.00.000	Oggetti d'arte	Quadri d'autore	Cardiologia 1 - Macchi: Ambulatori	489	0	489	0	Donazione
10207010010000	1.10.20.70.010.010.00.000	Oggetti d'arte	Quadri d'autore	Medicina 1 - Macchi: Degenza	300	0	300	0	Donazione
10207010010000	1.10.20.70.010.010.00.000	Oggetti d'arte	Quadri d'autore	Monoblocco Varese	100	0	100	0	Donazione
10207010010000	1.10.20.70.010.010.00.000	Oggetti d'arte	Quadri d'autore	Tradate	8,750	0	8,750	0	Acquisto
10207010010000	1.10.20.70.010.010.00.000	Oggetti d'arte	Sculture e busti	Pediatria - Cittiglio: Degenza	1,000	0	1,000	0	Donazione
10207010010000	1.10.20.70.010.010.00.000	Oggetti d'arte	Sculture e busti	Psichiatria - Cittiglio: Degenza	9,190	0	9,190	0	Contributo
10207010010000	1.10.20.70.010.010.00.000	Oggetti d'arte	Sculture e busti	Assistenza religiosa - Macchi Chiesa	102,672	0	102,672	0	Acquisto
10207010010000	1.10.20.70.010.010.00.000	Oggetti d'arte	Sculture e busti	Padiglione Michelangelo Del Ponte	5,161	0	5,161	0	Donazione
10207010010000	1.10.20.70.010.010.00.000	Oggetti d'arte	Sculture e busti	Radiologia Del Ponte	2,916	0	2,916	0	Donazione

RLSCRIBA

Descrizione e definizioni delle colonne / voci del Modello A:

Colonna A: deve essere indicata la "Spesa del personale riferita al CET / BPE / BES/ ASS" al netto degli oneri derivanti dagli incrementi contrattuali relativi per il Comparto: all'applicazione del CCNL II° biennio economico 5 giugno 2006, del CCNL I° biennio economico 10 aprile 2008, del CCNL II° biennio economico 31 luglio 2009 e del CCNL triennio economico 2016/2018 - 21 maggio 2018; per la Dirigenza Medica/Veterinaria ed SPTA: all'applicazione dei CC.NN.LL. I° e II° biennio economico del 3.11.2005 – 5.07.2006 e del CCNL I° biennio economico 17 ottobre 2008 e CCNL II° biennio

Colonna W: deve essere riportato il valore complessivo derivante dagli incrementi contrattuali riferiti per il Comparto: all'applicazione del CCNL II° biennio economico 5 giugno 2006, del CCNL I° biennio economico 10 aprile 2008 e del CCNL II° biennio economico 31 luglio 2009; per la Dirigenza Medica/Veterinaria ed SPTA: all'applicazione dei CC.NN.LL. I° e II° biennio economico del 3.11.2005 – 5.07.2006 e del CCNL I° biennio economico 17 ottobre 2008 e CCNL II° biennio

Colonna Y: deve essere riportato il valore complessivo derivante dagli incrementi contrattuali riferiti per il Comparto in applicazione del CCNL triennio economico 2016/2018 - 21 maggio 2018 e per l'Area Sanità Dirigenza in applicazione triennio economico 2016/2018 - 19 dicembre 2019.

Colonna D: "Spesa complessiva riferita al CET / BPE / BES/ ASS":

- Area del Comparto = colonna A + W + Y + indennità di vacanza contrattuale + Risorse aggiuntive regionali.
- Area della Dirigenza Medica/veterinaria ed SPTA = colonna A + W + Y indennità di vacanza

<u>Colonna E: "spesa di Prechiusura complessiva (da compilare solo in sede di CET)".</u>

Colonna F: "di cui di colonna E" relativa al costo degli incrementi contrattuali per l'intero anno riferiti al CCNL 2016 - 2018 Comparto ed Area Sanità Dirigenza

RLS.C.R.I.B.A.

DENOMINAZIONE	ASST DEI SETTE LAGHI
CODICE AZIENDA	710

GLI IMPORTI DEVONO ESSERE ESPRESSI IN EURO

PERIODO	Consuntivo	ASST COMPLESSIVO
ANNO	2019	

Consuntivo

COSTO DEL PERSONALE COMPARTO	COLONNA A	COLONNA W	COLONNA Y		SPESA COMPLESSIVA COLONNA D		
COMPETENZE FISSE COMPRENSIVE 13/MA	69,022,062	16,601,798	3,629,000		89,252,860	-	-
RETRIBUZIONE INDIVIDUALE DI ANZIANITA'	366,381	-			366,381	-	
FONDO CONDIZIONI DI LAVORO E INCARICHI	12,342,324	-	362,000		12,704,324	-	-
FONDO PREMIALITA' E FASCE	12,839,756	-	261,000		13,100,756	-	-
RETRIBUZIONE ORE "SERVIZIO 118"	400,747	-			400,747	-	
ALTRE INDENNITA' (vedi prospetto di lavoro altre indennità)	781,356	-			781,356	-	
ONERI TRATTAMENTI PREVIDENZIALI INTEGRATIVI	64,802	-			64,802	-	
PRESTAZIONI ORARIE AGG.VE PERS. INFERMIERISTICO (L. 1/2002) - al netto degli oneri sociali ed Irap	164,537	-			164,537	-	
RISORSE AGGIUNTIVE - COMPARTO - al netto di oneri ed Irap					2,858,930	-	
INDENNITA' DI VACANZA CONTRATTUALE TRIENNIO 2019 2021 competenza 2019 - COMPARTO - al netto di oneri ed irap					474,950	-	
ELEMENTO PEREQUATIVO - CCNL 2016/2018 - ART. 78 - al netto di oneri sociali ed irap			810,282		810,282	-	-
ONERI SOCIALI - RISORSE AGGIUNTIVE - COMPARTO -					693,290	-	
ONERI SOCIALI - Indennità di vacanza contrattuale Triennio 2019 2021 competenza 2019 - COMPARTO -					136,572	-	
ONERI SOCIALI - su competenze fisse, RIA, FONDI, Retribuzione 118, Altre indennità	28,063,710	4,828,250	1,190,000		34,081,960	-	-
ONERI SOCIALI - PRESTAZIONI ORARIE AGG.VE PERS. INFERMIERISTICO (L. 1/2002)	41,463	-			41,463	-	
ONERI SOCIALI - ELEMENTO PEREQUATIVO - CCNL 2016/2018 - ART. 78			200,991		200,991	-	-
TOTALE COSTI DEL PERSONALE COMPARTO ESCLUSO ONERI SOCIALI ED IRAP	95,917,163	16,601,798	5,062,282		120,915,123	-	-
TOTALE ONERI SOCIALI - ESCLUSA IRAP	28,105,173	4,828,250	1,390,991		35,154,276	-	-
TOTALE COSTI DEL PERSONALE COMPARTO CON ONERI SOCIALI ESCLUSA IRAP	**124,087,138**	**21,430,048**	**6,453,273**		**156,134,201**	-	-
			IRAP RAR (comparto)		243,010	-	
			IRAP Ind. Vac. Contrattuale Triennio 2019 2021 competenza 2019 (Comparto)		40,362	-	

Consuntivo

COSTO DEL PERSONALE DIRIGENZA MED. VET.	COLONNA A	COLONNA W	COLONNA Y		SPESA COMPLESSIVA COLONNA D		
STIPENDIO TABELLARE COMPRENSIVO 13/MA	24,460,480	8,122,933	1,237,290		33,820,703	-	
RETRIBUZIONE INDIVIDUALE DI ANZIANITA'	706,914	-			706,914	-	
FONDO TRATTAMENTO ACCESSORIO CONDIZIONI LAVORO	2,962,286	-	230,425		3,192,711	-	
FONDO IND. SPECIFICITA' MED., RET. POS., STRUTT. COMPLESSA ETC.	13,794,347		176,045		13,970,392	-	
FONDO PER LA RETRIBUZIONE DI RISULTATO PREST. INDIVIDUALE	373,635		115,213		488,848	-	
INDENNITA' ESCLUSIVITA'	6,811,402				6,811,402	-	
INDENNITA' INCARICO DIRETTORE DIPARTIMENTO	101,481	-			101,481	-	
RETRIBUZIONE ORE "SERVIZIO 118"	671,373	-			671,373	-	
ALTRE INDENNITA'	18,322	-			18,322	-	
ONERI TRATTAMENTI PREVIDENZIALI INTEGRATIVI	7,635	-			7,635	-	
RISORSE AGGIUNTIVE - DIRIGENZA MEDICA VET. - al netto di oneri ed Irap					679,220	-	
INDENNITA' DI VACANZA CONTRATTUALE - DIRIGENZA MEDICA VET. TRIENNIO CCNL 2016 2018 competenza 2019 - al netto di oneri ed irap					284,110	-	
INDENNITA' DI VACANZA CONTRATTUALE - DIRIGENZA MEDICA VET. TRIENNIO CCNL 2019 2021 competenza 2019 - al netto di oneri ed irap					111,624	-	
ONERI SOCIALI - RISORSE AGGIUNTIVE - DIRIGENZA MEDICA VET. -					164,709	-	
ONERI SOCIALI - Indennità di vacanza contrattuale Triennio 2016 2018 competenza 2019 - DIRIGENZA MEDICA VET. -					84,252	-	
ONERI SOCIALI - su stipendio tabellare, RIA, FONDI, Indennità esclusività, indennità incarico direttore dipartimento, Retribuzione 118, Altre indennità	14,228,800	2,362,861	492,512		17,084,173	-	
ONERI SOCIALI - Indennità di vacanza contrattuale Triennio 2019 2021 competenza 2019 - DIRIGENZA MEDICA VET. -					31,254	-	
TOTALE COSTI DEL PERSONALE DIRIGENZA MEDICA VET. ESCLUSO ONERI SOCIALI ED IRAP	49,863,596	8,122,933	1,758,973		60,820,456	-	
TOTALE ONERI SOCIALI - ESCLUSA IRAP	14,228,800	2,362,861	492,512		17,364,388	-	
TOTALE COSTI DEL PERSONALE DIRIGENZA MEDICA VET. CON ONERI SOCIALI ESCLUSA IRAP	**64,100,031**	**10,485,794**	**2,251,485**		**78,192,479**	-	
			IRAP RAR (Dir. Med Vet.)		57,646	-	
			IRAP Ind. Vac. Contrattuale Triennio 2016 2018 competenza 2019 (Dir. Med Vet.)		24,149	-	

KPMG S.p.A.

			IRAP Ind. Vac. Contrattuale Triennio 2019 2021 competenza 2019 (Dir. Med Vet.)		382	-	
COSTO DEL PERSONALE DIRIGENZA SANIT. PROF.LE TECNICA AMM.VA	**COLONNA A**	**COLONNA W**	**COLONNA Y**		**SPESA COMPLESSIVA COLONNA D**		
STIPENDIO TABELLARE COMPRENSIVO 13/MA	2,512,504	752,988	97,535		3,363,027	-	
RETRIBUZIONE INDIVIDUALE DI ANZIANITA'	2,711	-			2,711	-	
FONDO TRATTAMENTO ACCESSORIO CONDIZIONI LAVORO	89,612	-	20,475		110,087	-	
FONDO RETRIBUZIONE POSIZIONE LAVORO , STRUTT. COMPLESSA ETC. - DIR SANITARIA	575,414	-	15,643		591,057	-	
FONDO RETRIBUZIONE POSIZIONE LAVORO , STRUT. COMPLESSA ETC. - DIR T.P.A.	520,950	-			520,950	-	
FONDO PER LA RETRIBUZIONE DI RISULTATO PREST. INDIVIDUALE	334,240	-	10,238		344,478	-	
FONDO PER LA DIR. PROFESSIONI SANITARIE INFERMIERISTICHE, TECNICHE ETC..	-	-	-		-	-	
INDENNITA' ESCLUSIVITA' DIR. SANITARIA	584,936	-	10,829		595,765	-	
INDENNITA' INCARICO DIRETTORE DIPARTIMENTO	16,250	-			16,250	-	
RETRIBUZIONE ORE "SERVIZIO 118"	-	-			-	-	
ALTRE INDENNITA'	6,890	-			6,890	-	
ONERI TRATTAMENTI PREVIDENZIALI INTEGRATIVI	4,312	-			4,312	-	
RISORSE AGGIUNTIVE - DIRIGENZA SPTA - al netto di oneri ed Irap					66,370	-	
INDENNITA' DI VACANZA CONTRATTUALE - DIRIGENZA SPTA TRIENNIO CCNL 2016 2018 competenza 2019 - al netto di oneri ed irap					28,984	-	
INDENNITA' DI VACANZA CONTRATTUALE - DIRIGENZA SPTA TRIENNIO CCNL 2019 2021 competenza 2019 - al netto di oneri ed irap					10,691	-	
ONERI SOCIALI - RISORSE AGGIUNTIVE - DIRIGENZA SPTA -					16,095	-	
ONERI SOCIALI - Indennità di vacanza contrattuale Triennio 2016 2018 competenza 2019 - DIRIGENZA SPTA					8,116	-	
ONERI SOCIALI - su stipendio tabellare, RIA, FONDI, Indennità esclusività, indennità incarico direttore dipartimento, Retribuzione 118, Altre indennità	1,329,078	218,634	43,322		1,591,034	-	
ONERI SOCIALI - Indennità di vacanza contrattuale Triennio 2019 2021 competenza 2019 - DIRIGENZA SPTA					2,993	-	
TOTALE COSTI DEL PERSONALE DIRIGENZA SPTA ESCLUSO ONERI SOCIALI ED IRAP	4,643,507	752,988	154,720		5,657,260	-	
TOTALE ONERI SOCIALI - ESCLUSA IRAP	1,329,078	218,634	43,322		1,618,238	-	
TOTALE COSTI DEL PERSONALE DIRIGENZA SPTA CON ONERI SOCIALI ESCLUSA IRAP	**5,976,897**	**971,622**	**198,042**		**7,279,810**	-	
			IRAP RAR (Dir. SPTA)		5,641	-	
			IRAP Ind. Vac. Contrattuale Triennio 2016 2018 competenza 2019 (Dir. SPTA)		2,464	-	
			IRAP Ind. Vac. Contrattuale Triennio 2019 2021 competenza 2019 (Dir. SPTA)		908	-	
TOT. COSTO PERS. DIP. (Comp. + Dir. Med Vet. + Dir. SPTA)	**194,164,066**	**32,887,464**	**8,302,800**		**241,606,490**	-	-

	IRAP riferita al costo di COLONNA A	**IRAP riferita al costo di COLONNA W**	**IRAP riferita al costo di COLONNA Y**		**TOTALE IRAP riferita al costo di COLONNA D**		
TOTALE COMPLESSIVO IRAP SU PERSONALE DIPENDENTE	13,695,336	1,423,907	592,610		16,086,415	-	-
DI CUI IRAP RAR					306,297	-	
DI CUI IRAP INDENNITA' VACANZA CONTRATTUALE TRIENNIO 2019 2021 e 2016 2018 (Dirigenza)					68,265	-	
DI CUI IRAP ELEMENTO PEREQUATIVO (AREA COMPARTO)					68,884	-	-

	COMPARTO			**DIRIGENZA MEDICA/VETERINARIA**			**DIRIGENZA S.P.T.A.**		
		CONSUNTIVO			**CONSUNTIVO**			**CONSUNTIVO**	
ACCANTONAMENTO CONTRATTO TRIENNIO 2016/2018 - senza oneri riflessi - COMPETENZA 2019								50,584	
oneri riflessi su ACCANTONAMENTO CONTRATTO TRIENNIO 2016/2018 - COMPETENZA 2019								13,658	
ACCANTONAMENTO CONTRATTO TRIENNIO 2019/2021 - senza oneri riflessi - COMPETENZA 2019		158,474			497,370			45,334	
oneri riflessi su ACCANTONAMENTO CONTRATTO TRIENNIO 2019/2021 - COMPETENZA 2019		40,479			134,204			12,359	

	BILANCIO PREVENTIVO	**CONSUNTIVO**	
COSTO PERSONALE UNIVERSITARIO		3,393,000	

Firmato Il Dirigente U.O Risorse Umane ai sensi D.LGS 39/'93

RECEPITA

DI CUI ALTRE INDENNITA'

ALTRE INDENNITA' COMPARTO	Consuntivo	
DETTAGLIO DESCRIZIONE VOCI:		
Assegni familiari	693,731	
indennità trasferta e missione		
indennità mancato preavviso	87,625	
Totale altre Indennità	781,356	-

ALTRE INDENNITA' DIRIGENZA MEDICO/VETERINARIA	Consuntivo	
DETTAGLIO DESCRIZIONE VOCI:		
Assegni familiari	11,386	
indennità trasferta e missione		
indennità mancato preavviso	- 29,708	
Totale altre Indennità	- 18,322	-

ALTRE INDENNITA' DIRIGENZA SPTA	Consuntivo	
DETTAGLIO DESCRIZIONE VOCI:		
Assegni familiari	6,890	
indennità trasferta e missione		
indennità mancato preavviso		
Totale altre Indennità	6,890	-

RL S.C.R.L.

DENOMINAZIONE	ASST DEI SETTE LAGHI			
CODICE AZIENDA	710		ANNO	2019

GLI IMPORTI DEVONO ESSERE ESPRESSI IN EURO

PERIODO	Consuntivo

DI CUI MODELLO A - TEMPO DETERMINATO ASST COMPLESSIVO

	Consuntivo						PRECHIUSURA AL 31.12					
COSTO DEL PERSONALE COMPARTO	SPESA PERSONALE A TEMPO DETERMINATO (AL NETTO DELLA SPESA INDICATA NELLE COLONNE B, C, D) COLONNA A	SPESA PERSONALE A TEMPO DETERMINATO AREU COLONNA B	SPESA PERSONALE A TEMPO DETERMINATO OGGETTO DI SPECIFICI FINANZIAMENTI COLONNA C	SPESA PERSONALE A TEMPO DETERMINATO - SANITA' PENITENZIARIA COLONNA D	SPESA COMPLESSIVA PERSONALE A TEMPO DETERMINATO - COLONNA E (Col A + Col B + Col C + Col D)	di cui SPESA PERSONALE A TEMPO DETERMINATO - "Colonna E" relativo ad "ASSENZE A VARIO TITOLO"	SPESA PERSONALE A TEMPO DETERMINATO (AL NETTO DELLA SPESA INDICATA NELLE COLONNE G, H, I) COLONNA F	SPESA PERSONALE A TEMPO DETERMINATO AREU COLONNA G	SPESA PERSONALE A TEMPO DETERMINATO - OGGETTO DI SPECIFICI FINANZIAMENTI COLONNA H	SPESA PERSONALE A TEMPO DETERMINATO - SANITA' PENITENZIARIA COLONNA I	SPESA COMPLESSIVA PERSONALE A TEMPO DETERMINATO - COLONNA L (Col F + Col G + Col H + Col I)	di cui SPESA PERSONALE A TEMPO DETERMINATO - "Colonna L" relativo ad "ASSENZE A VARIO TITOLO"
COMPETENZE FISSE COMPRENSIVE 13/MA	1,168,153				1,168,153						-	
RETRIBUZIONE INDIVIDUALE DI ANZIANITA'					-						-	
FONDO CONDIZIONI DI LAVORO E INCARICHI	199,343				199,343						-	
FONDO PREMIALITA' E FASCE	97,000				97,000						-	
RETRIBUZIONE ORE "SERVIZIO 118"					-						-	
ALTRE INDENNITA' (vedi prospetto di lavoro altre indennità)	13,898				13,898						-	
ONERI TRATTAMENTI PREVIDENZIALI INTEGRATIVI					-						-	
PRESTAZIONI ORARIE AGG.VE PERS. INFERMIERISTICO (L. 1/2002) - al netto degli oneri sociali ed Irap					-						-	
RISORSE AGGIUNTIVE - COMPARTO - al netto di oneri ed Irap	31,218				31,218						-	
INDENNITA' DI VACANZA CONTRATTUALE TRIENNIO 2019 2021 competenza 2019 - COMPARTO - al netto di oneri ed irap	5,188				5,188						-	
ELEMENTO PEREQUATIVO - CCNL 2016/2018 - ART. 78 - al netto di oneri sociali ed irap	11,991				11,991						-	
ONERI SOCIALI - RISORSE AGGIUNTIVE - COMPARTO -	8,741				8,741						-	
ONERI SOCIALI - Indennità di vacanza contrattuale Triennio 2019 2021 competenza 2019 - COMPARTO -	1,453				1,453						-	
ONERI SOCIALI - su competenze fisse, RIA, FONDI, Retribuzione 118, Altre indennità	427,678				427,678						-	
ONERI SOCIALI - PRESTAZIONI ORARIE AGG.VE PERS. INFERMIERISTICO (L. 1/2002)					-						-	
ONERI SOCIALI - ELEMENTO PEREQUATIVO - CCNL 2016/2018 - ART. 78	3,356				3,356						-	
TOTALE COSTI DEL PERSONALE COMPARTO ESCLUSO ONERI SOCIALI ED IRAP	1,526,791	-	-	-	1,526,791	-	-	-	-	-	-	-
TOTALE ONERI SOCIALI - ESCLUSA IRAP	441,228	-	-	-	441,228	-	-	-	-	-	-	-
TOTALE COSTI DEL PERSONALE COMPARTO CON ONERI SOCIALI ESCLUSA IRAP	**1,968,019**	-	-	-	**1,968,019**	-	-	-	-	-	-	-
IRAP RAR (comparto)	2,654				2,654						-	
IRAP Ind. Vac. Contrattuale Triennio 2019 2021 competenza 2019 (Comparto)	440				440						-	

	Consuntivo						PRECHIUSURA AL 31.12					
COSTO DEL PERSONALE DIRIGENZA MED. VET.	SPESA PERSONALE A TEMPO DETERMINATO (AL NETTO DELLA SPESA INDICATA NELLE COLONNE B, C, D) COLONNA A	SPESA PERSONALE A TEMPO DETERMINATO AREU COLONNA B	SPESA PERSONALE A TEMPO DETERMINATO OGGETTO DI SPECIFICI FINANZIAMENTI COLONNA C	SPESA PERSONALE A TEMPO DETERMINATO - SANITA' PENITENZIARIA COLONNA D	SPESA COMPLESSIVA PERSONALE A TEMPO DETERMINATO - COLONNA E (Col A + Col B + Col C + Col D)	di cui SPESA PERSONALE A TEMPO DETERMINATO - "Colonna E" relativo ad "ASSENZE A VARIO TITOLO"	SPESA PERSONALE A TEMPO DETERMINATO (AL NETTO DELLA SPESA INDICATA NELLE COLONNE G, H, I) COLONNA F	SPESA PERSONALE A TEMPO DETERMINATO AREU COLONNA G	SPESA PERSONALE A TEMPO DETERMINATO - OGGETTO DI SPECIFICI FINANZIAMENTI COLONNA H	SPESA PERSONALE A TEMPO DETERMINATO - SANITA' PENITENZIARIA COLONNA I	SPESA COMPLESSIVA PERSONALE A TEMPO DETERMINATO - COLONNA L (Col F + Col G + Col H + Col I)	di cui SPESA PERSONALE A TEMPO DETERMINATO - "Colonna L" relativo ad "ASSENZE A VARIO TITOLO"
STIPENDIO TABELLARE COMPRENSIVO 13/MA	2,777,593				2,777,593	107,733					-	
RETRIBUZIONE INDIVIDUALE DI ANZIANITA'					-						-	
FONDO TRATTAMENTO ACCESSORIO CONDIZIONI LAVORO	386,100				386,100	8,933					-	
FONDO IND. SPECIFICITA' MED., RET. POS., STRUTT. COMPLESSA ETC.	877,000				877,000	25,092					-	
FONDO PER LA RETRIBUZIONE DI RISULTATO PREST. INDIVIDUALE	32,532				32,532	2,000					-	
INDENNITA' ESCLUSIVITA'	157,069				157,069	5,855					-	
INDENNITA' INCARICO DIRETTORE DIPARTIMENTO					-						-	
RETRIBUZIONE ORE "SERVIZIO 118"					-						-	
ALTRE INDENNITA'	685				685						-	
ONERI TRATTAMENTI PREVIDENZIALI INTEGRATIVI					-						-	
RISORSE AGGIUNTIVE - DIRIGENZA MEDICA VET. - al netto di oneri ed Irap	50,108				50,108	1,000					-	
INDENNITA' DI VACANZA CONTRATTUALE - DIRIGENZA MEDICA VET. TRIENNIO CCNL 2016 2018 competenza 2019 - al netto di oneri ed irap	22,989				22,989	1,364					-	
INDENNITA' DI VACANZA CONTRATTUALE - DIRIGENZA MEDICA VET. TRIENNIO CCNL 2019 2021 competenza 2019 - al netto di oneri ed irap	9,342				9,342						-	
ONERI SOCIALI - RISORSE AGGIUNTIVE - DIRIGENZA MEDICA VET. -	14,031				14,031	280					-	
ONERI SOCIALI - Indennità di vacanza contrattuale Triennio 2016 2018 competenza 2019 - DIRIGENZA MEDICA VET. -	6,437				6,437	382					-	
ONERI SOCIALI - su stipendio tabellare, RIA, FONDI, Indennità esclusività, indennità incarico direttore dipartimento, Retribuzione 118, Altre indennità	432,663				432,663	41,866					-	

RFS.CRIRR

ONERI SOCIALI - Indennità di vacanza contrattuale Triennio 2019 2021 competenza 2019 - DIRIGENZA MEDICA VET. -	2,615				2,615						-	
TOTALE COSTI DEL PERSONALE DIRIGENZA MEDICA VET. ESCLUSO ONERI SOCIALI ED IRAP	4,313,418	-	-	-	4,313,418		151,977	-	-	-	-	-	-
TOTALE ONERI SOCIALI - ESCLUSA IRAP	455,746	-	-	-	455,746		42,528	-	-	-	-	-	-
TOTALE COSTI DEL PERSONALE DIRIGENZA MEDICA VET. CON ONERI SOCIALI ESCLUSA IRAP	**4,769,164**	-	-	-	**4,769,164**		**194,505**	-	-	-	-	-	-
IRAP RAR (Dir. Med Vet.)	4,259				4,259		85				-		
IRAP Ind. Vac. Contrattuale Triennio 2016/2018 competenza 2019 (Dir. Med Vet.)	1,954				1,954		116				-		
IRAP Ind. Vac. Contrattuale Triennio 2019/2021 competenza 2019 (Dir. Med Vet.)	794				794						-		
COSTO DEL PERSONALE DIRIGENZA SANIT. PROF.LE TECNICA AMM.VA	**SPESA PERSONALE A TEMPO DETERMINATO (AL NETTO DELLA SPESA INDICATA NELLE COLONNE B, C, D) COLONNA A**	**SPESA PERSONALE A TEMPO DETERMINATO AREU COLONNA B**	**SPESA PERSONALE A TEMPO DETERMINATO OGGETTO DI SPECIFICI FINANZIAMENTI COLONNA C**	**SPESA PERSONALE A TEMPO DETERMINATO - SANITA' PENITENZIARIA COLONNA D**	**SPESA COMPLESSIVA PERSONALE A TEMPO DETERMINATO - COLONNA E (Col A + Col B + Col C + Col D)**		**di cui SPESA PERSONALE A TEMPO DETERMINATO - "Colonna E" relativo ad "ASSENZE A VARIO TITOLO"**	**SPESA PERSONALE A TEMPO DETERMINATO (AL NETTO DELLA SPESA INDICATA NELLE COLONNE G, H, I) COLONNA F**	**SPESA PERSONALE A TEMPO DETERMINATO AREU COLONNA G**	**SPESA PERSONALE A TEMPO DETERMINATO - OGGETTO DI SPECIFICI FINANZIAMENTI COLONNA H**	**SPESA PERSONALE A TEMPO DETERMINATO - SANITA' PENITENZIARIA COLONNA I**	**SPESA COMPLESSIVA PERSONALE A TEMPO DETERMINATO - COLONNA L (Col F + Col G + Col H + Col I)**	**di cui SPESA PERSONALE A TEMPO DETERMINATO - "Colonna L" relativo ad "ASSENZE A VARIO TITOLO"**
STIPENDIO TABELLARE COMPRENSIVO I3/MA	312,611				312,611						-	
RETRIBUZIONE INDIVIDUALE DI ANZIANITA'					-						-	
FONDO TRATTAMENTO ACCESSORIO CONDIZIONI LAVORO	1,000				1,000						-	
FONDO RETRIBUZIONE POSIZIONE LAVORO , STRUTT. COMPLESSA ETC. - DIR SANITARIA	2,000				2,000						-	
FONDO RETRIBUZIONE POSIZIONE LAVORO , STRUT. COMPLESSA ETC. - DIR T.P.A.	42,000				42,000						-	
FONDO PER LA RETRIBUZIONE DI RISULTATO PREST. INDIVIDUALE	37,077				37,077						-	
FONDO PER LA DIR. PROFESSIONI SANITARIE INFERMIERISTICHE, TECNICHE ETC..					-						-	
INDENNITA' ESCLUSIVITA' DIR. SANITARIA	6,832				6,832						-	
INDENNITA' INCARICO DIRETTORE DIPARTIMENTO					-						-	
RETRIBUZIONE ORE "SERVIZIO 118"					-						-	
ALTRE INDENNITA'	5,576				5,576						-	
ONERI TRATTAMENTI PREVIDENZIALI INTEGRATIVI					-						-	
RISORSE AGGIUNTIVE - DIRIGENZA SPTA - al netto di oneri ed Irap	8,332				8,332						-	
INDENNITA' DI VACANZA CONTRATTUALE - DIRIGENZA SPTA TRIENNIO CCNL 2016 2018 competenza 2019 - al netto di oneri ed irap	2,000				2,000						-	
INDENNITA' DI VACANZA CONTRATTUALE - DIRIGENZA SPTA TRIENNIO CCNL 2019 2021 competenza 2019 - al netto di oneri ed irap	1,935				1,935						-	
ONERI SOCIALI - RISORSE AGGIUNTIVE - DIRIGENZA SPTA -	2,473				2,473						-	
ONERI SOCIALI - Indennità di vacanza contrattuale Triennio 2016 2018 competenza 2019 - DIRIGENZA SPTA	560				560						-	
ONERI SOCIALI - su stipendio tabellare, RIA, FONDI, Indennità esclusività, indennità incarico direttore dipartimento, Retribuzione 118, Altre indennità	116,868				116,868						-	
ONERI SOCIALI - Indennità di vacanza contrattuale Triennio 2019 2021 competenza 2019 - DIRIGENZA SPTA	542				542						-	
TOTALE COSTI DEL PERSONALE DIRIGENZA SPTA ESCLUSO ONERI SOCIALI ED IRAP	419,363	-	-	-	419,363		-	-	-	-	-	-	-
TOTALE ONERI SOCIALI - ESCLUSA IRAP	120,443	-	-	-	120,443		-	-	-	-	-	-	-
TOTALE COSTI DEL PERSONALE DIRIGENZA SPTA CON ONERI SOCIALI ESCLUSA IRAP	**539,806**	-	-	-	**539,806**		-	-	-	-	-	-	-
IRAP RAR (Dir. SPTA)	708				708						-		
IRAP Ind. Vac. Contrattuale Triennio 2016/2018 competenza 2019 (Dir. SPTA)	170				170						-		
IRAP Ind. Vac. Contrattuale Triennio 2019/2021 competenza 2019 (Dir. SPTA)	164				164						-		
TOT. COSTO PERS. DIP. (Comp. + Dir. Med Vet. + Dir. SPTA)	**7,276,989**	-	-	-	**7,276,989**		**194,505**	**-**	**-**	**-**	**-**	**-**	**-**

TOTALE COMPLESSIVO IRAP SU PERSONALE DIPENDENTE	532,064				532,064		12,910					
DI CUI IRAP RAR	7,621	-	-	-	7,621		85	-	-	-	-	-	-
DI CUI IRAP INDENNITA' VACANZA CONTRATTUALE TRIENNIO 2019 2021 e 2016 2018 (Dirigenza)	3,522	-	-	-	3,522		116	-	-	-	-	-	-
DI CUI IRAP ELEMENTO PEREQUATIVO (AREA COMPARTO)	1,213				1,213								

	BILANCIO PREVENTIVO	**CONSUNTIVO**	
COSTO PERSONALE UNIVERSITARIO		48,000	

Firmato Il Dirigente U.O Risorse Umane ai sensi D.LGS 39/'93 _____

RISERVATO

DI CUI ALTRE INDENNITA'

ALTRE INDENNITA' COMPARTO	Consuntivo	
DETTAGLIO DESCRIZIONE VOCI:		
Assegni familiari	13,898	
indennità trasferta e missione		
indennità mancato preavviso		
Totale altre Indennità	13,898	-
squadratura con MODELLO A TD	-	-

ALTRE INDENNITA' DIRIGENZA MEDICO/VETERINARIA	Consuntivo	
DETTAGLIO DESCRIZIONE VOCI:		
Assegni familiari	685	
indennità trasferta e missione		
indennità mancato preavviso		
Totale altre Indennità	685	-
squadratura con MODELLO A TD	-	-

ALTRE INDENNITA' DIRIGENZA SPTA	Consuntivo	
DETTAGLIO DESCRIZIONE VOCI:		
Assegni familiari	5,576	
indennità trasferta e missione		
indennità mancato preavviso		
Totale altre Indennità	5,576	-
squadratura con MODELLO A TD	-	-

RL S.C.R.L.

DENOMINAZIONE	ASST DEI SETTE LAGHI
CODICE AZIENDA	710

GLI IMPORTI DEVONO ESSERE ESPRESSI IN EURO

PERIODO	Consuntivo	ASST SANITARIO
ANNO	2019	

COSTO DEL PERSONALE COMPARTO	Consuntivo COLONNA A	COLONNA W	COLONNA Y		SPESA COMPLESSIVA COLONNA D		
COMPETENZE FISSE COMPRENSIVE 13/MA	65,405,938	15,598,798	3,403,000		84,407,736		
RETRIBUZIONE INDIVIDUALE DI ANZIANITA'	332,445				332,445		
FONDO CONDIZIONI DI LAVORO E INCARICHI	11,780,324		340,000		12,120,324		
FONDO PREMIALITA' E FASCE	11,696,756		233,000		11,929,756		
ALTRE INDENNITA' (vedi prospetto di lavoro altre indennità)	747,609				747,609	-	
ONERI TRATTAMENTI PREVIDENZIALI INTEGRATIVI	63,393				63,393		
PRESTAZIONI ORARIE AGG.VE PERS. INFERMIERISTICO (L. 1/2002) - al netto degli oneri sociali ed Irap	164,537				164,537		
RISORSE AGGIUNTIVE - COMPARTO - al netto di oneri ed Irap					2,706,290		
INDENNITA' DI VACANZA CONTRATTUALE TRIENNIO 2019 2021 competenza 2019 - COMPARTO - al netto di oneri ed irap					448,356		
ELEMENTO PEREQUATIVO - CCNL 2016/2018 - ART. 78 - al netto di oneri sociali ed irap			777,996		777,996		
ONERI SOCIALI - RISORSE AGGIUNTIVE - COMPARTO -					656,275		
ONERI SOCIALI - Indennità di vacanza contrattuale Triennio 2019 2021 competenza 2019 - COMPARTO -					129,157		
ONERI SOCIALI - su competenze fisse, RIA, FONDI, Retribuzione 118, Altre indennità	26,431,260	4,539,250	1,113,000		32,083,510		
ONERI SOCIALI - PRESTAZIONI ORARIE AGG.VE PERS. INFERMIERISTICO (L. 1/2002)	41,463				41,463		
ONERI SOCIALI - ELEMENTO PEREQUATIVO - CCNL 2016/2018 - ART. 78			193,064		193,064		
TOTALE COSTI DEL PERSONALE COMPARTO ESCLUSO ONERI SOCIALI ED IRAP	90,127,609	15,598,798	4,753,996		113,635,049	-	-
TOTALE ONERI SOCIALI - ESCLUSA IRAP	26,472,723	4,539,250	1,306,064		33,103,469	-	-
TOTALE COSTI DEL PERSONALE COMPARTO CON ONERI SOCIALI ESCLUSA IRAP	**116,663,725**	**20,138,048**	**6,060,060**		**146,801,911**	-	-
			IRAP RAR (comparto)		230,035		
			IRAP Ind. Vac. Contrattuale Triennio 2019 2021 competenza 2019 (Comparto)		38,101		

COSTO DEL PERSONALE DIRIGENZA MED. VET.	Consuntivo COLONNA A	COLONNA W	COLONNA Y		SPESA COMPLESSIVA COLONNA D		
STIPENDIO TABELLARE COMPRENSIVO 13/MA	23,516,164	7,679,933	1,181,873		32,377,970		
RETRIBUZIONE INDIVIDUALE DI ANZIANITA'	658,930				658,930		
FONDO TRATTAMENTO ACCESSORIO CONDIZIONI LAVORO	2,859,286		218,400		3,077,686		
FONDO IND. SPECIFICITA' MED., RET. POS., STRUTT. COMPLESSA ETC.	13,094,347		166,858		13,261,205		
FONDO PER LA RETRIBUZIONE DI RISULTATO PREST. INDIVIDUALE	344,635		109,200		453,835		
INDENNITA' ESCLUSIVITA'	6,386,084				6,386,084		
INDENNITA' INCARICO DIRETTORE DIPARTIMENTO	101,481				101,481		
ALTRE INDENNITA'	- 18,322				- 18,322	-	
ONERI TRATTAMENTI PREVIDENZIALI INTEGRATIVI	7,635				7,635	-	
RISORSE AGGIUNTIVE - DIRIGENZA MEDICA VET. - al netto di oneri ed Irap					646,056		
INDENNITA' DI VACANZA CONTRATTUALE - DIRIGENZA MEDICA VET. TRIENNIO CCNL 2016 2018 competenza 2019 - al netto di oneri ed irap					271,861		
INDENNITA' DI VACANZA CONTRATTUALE - DIRIGENZA MEDICA VET. TRIENNIO CCNL 2019 2021 competenza 2019 - al netto di oneri ed irap					107,130		
ONERI SOCIALI - RISORSE AGGIUNTIVE - DIRIGENZA MEDICA VET. -					156,668		
ONERI SOCIALI - Indennità di vacanza contrattuale Triennio 2016 2018 competenza 2019 - DIRIGENZA MEDICA VET. -					80,748		
ONERI SOCIALI - su stipendio tabellare, RIA, FONDI, Indennità esclusività, indennità incarico direttore dipartimento, Retribuzione 118, Altre indennità	13,590,961	2,234,861	469,373		16,295,195		
ONERI SOCIALI - Indennità di vacanza contrattuale Triennio 2019 2021 competenza 2019 - DIRIGENZA MEDICA VET. -					29,996		
TOTALE COSTI DEL PERSONALE DIRIGENZA MEDICA VET. ESCLUSO ONERI SOCIALI ED IRAP	46,942,605	7,679,933	1,676,331		57,323,916	-	
TOTALE ONERI SOCIALI - ESCLUSA IRAP	13,590,961	2,234,861	469,373		16,562,607	-	
TOTALE COSTI DEL PERSONALE DIRIGENZA MEDICA VET. CON ONERI SOCIALI ESCLUSA IRAP	**60,541,201**	**9,914,794**	**2,145,704**		**73,894,158**	-	
			IRAP RAR (Dir. Med Vet.)		54,915		
			IRAP Ind. Vac. Contrattuale Triennio 2016 2018 competenza 2019 (Dir. Med Vet.)		23,108		

RIS.C.P.I.

COSTO DEL PERSONALE DIRIGENZA SANIT. PROF.LE TECNICA AMM.VA	COLONNA A	COLONNA W	IRAP Ind. Vac. Contrattuale Triennio 2019 2021 competenza 2019 (Dir. Med Vet.) COLONNA Y		SPESA COMPLESSIVA COLONNA D		
STIPENDIO TABELLARE COMPRENSIVO 13/MA	2,001,946	606,988	72,775		2,681,709		
RETRIBUZIONE INDIVIDUALE DI ANZIANITA'	2,284				2,284		
FONDO TRATTAMENTO ACCESSORIO CONDIZIONI LAVORO	82,612		14,950		97,562		
FONDO RETRIBUZIONE POSIZIONE LAVORO , STRUTT. COMPLESSA ETC. - DIR SANITARIA	432,414		11,422		443,836		
FONDO RETRIBUZIONE POSIZIONE LAVORO , STRUT. COMPLESSA ETC. - DIR T.P.A.	520,950				520,950		
FONDO PER LA RETRIBUZIONE DI RISULTATO PREST. INDIVIDUALE	287,240		7,475		294,715		
FONDO PER LA DIR. PROFESSIONI SANITARIE INFERMIERISTICHE, TECNICHE ETC..					-		
INDENNITA' ESCLUSIVITA' DIR. SANITARIA	398,371		7,246		405,617		
INDENNITA' INCARICO DIRETTORE DIPARTIMENTO	16,250				16,250		
ALTRE INDENNITA'	6,090				6,090	-	
ONERI TRATTAMENTI PREVIDENZIALI INTEGRATIVI	4,312				4,312		
RISORSE AGGIUNTIVE - DIRIGENZA SPTA - al netto di oneri ed Irap					52,424		
INDENNITA' DI VACANZA CONTRATTUALE - DIRIGENZA SPTA TRIENNIO CCNL 2016 2018 competenza 2019 - al netto di oneri ed irap					23,278		
INDENNITA' DI VACANZA CONTRATTUALE - DIRIGENZA SPTA TRIENNIO CCNL 2019 2021 competenza 2019 - al netto di oneri ed irap					8,475		
ONERI SOCIALI - RISORSE AGGIUNTIVE - DIRIGENZA SPTA -					12,713		
ONERI SOCIALI - Indennità di vacanza contrattuale Triennio 2016 2018 competenza 2019 - DIRIGENZA SPTA					6,518		
ONERI SOCIALI - su stipendio tabellare, RIA, FONDI, Indennità esclusività, indennità incarico direttore dipartimento, Retribuzione 118, Altre indennità	1,077,932	176,634	31,883		1,286,449		
ONERI SOCIALI - Indennità di vacanza contrattuale Triennio 2019 2021 competenza 2019 - DIRIGENZA SPTA					2,373		
TOTALE COSTI DEL PERSONALE DIRIGENZA SPTA ESCLUSO ONERI SOCIALI ED IRAP	3,748,157	606,988	113,868		4,553,190	-	
TOTALE ONERI SOCIALI - ESCLUSA IRAP	1,077,932	176,634	31,883		1,308,053	-	
TOTALE COSTI DEL PERSONALE DIRIGENZA SPTA CON ONERI SOCIALI ESCLUSA IRAP	**4,830,401**	**783,622**	**145,751**		**5,865,555**	-	
			IRAP RAR (Dir. SPTA)		4,456		
			IRAP Ind. Vac. Contrattuale Triennio 2016 2018 competenza 2019 (Dir. SPTA)		1,979		
			IRAP Ind. Vac. Contrattuale Triennio 2019 2021 competenza 2019 (Dir. SPTA)		720		
TOT. COSTO PERS. DIP. (Comp. + Dir. Med Vet. + Dir. SPTA)	**182,035,327**	**30,836,464**	8,351,515		**226,561,624**	-	-

	IRAP riferita al costo di COLONNA A	IRAP riferita al costo di COLONNA W	IRAP riferita al costo di COLONNA Y		TOTALE IRAP riferita al costo di COLONNA D		
TOTALE COMPLESSIVO IRAP SU PERSONALE DIPENDENTE	12,966,591	1,193,907	555,425		15,069,237		
DI CUI IRAP RAR					289,406	-	
DI CUI IRAP INDENNITA' VACANZA CONTRATTUALE TRIENNIO 2019 2021 e 2016 2018 (Dirigenza)					63,908	-	
DI CUI IRAP ELEMENTO PEREQUATIVO (AREA COMPARTO)					66,129		

	COMPARTO			DIRIGENZA MEDICA/VETERINARIA			DIRIGENZA S.P.T.A.		
		CONSUNTIVO			CONSUNTIVO			CONSUNTIVO	
ACCANTONAMENTO CONTRATTO TRIENNIO 2016/2018 - senza oneri riflessi - COMPETENZA 2019								50,584	
oneri riflessi su ACCANTONAMENTO CONTRATTO TRIENNIO 2016/2018 - COMPETENZA 2019								13,658	
ACCANTONAMENTO CONTRATTO TRIENNIO 2019/2021 - senza oneri riflessi - COMPETENZA 2019		158,474			497,370			45,334	
oneri riflessi su ACCANTONAMENTO CONTRATTO TRIENNIO 2019/2021 - COMPETENZA 2019		40,479			134,204			12,359	

RL C.F.I.M.A.

DI CUI ALTRE INDENNITA'

ALTRE INDENNITA' COMPARTO	Consuntivo	
DETTAGLIO DESCRIZIONE VOCI:		
Assegni familiari	659,984	
indennità trasferta e missione		
indennità mancato preavviso	87,625	
Totale altre Indennità	747,609	-

ALTRE INDENNITA' DIRIGENZA MEDICO/VETERINARIA	Consuntivo	
DETTAGLIO DESCRIZIONE VOCI:		
Assegni familiari	11,386	
indennità trasferta e missione		
indennità mancato preavviso	- 29,708	
Totale altre Indennità	- 18,322	-

ALTRE INDENNITA' DIRIGENZA SPTA	Consuntivo	
DETTAGLIO DESCRIZIONE VOCI:		
Assegni familiari	6,090	
indennità trasferta e missione		
indennità mancato preavviso		
Totale altre Indennità	6,090	-

RL S.C.R.L.

DENOMINAZIONE	ASST DEI SETTE LAGHI			
CODICE AZIENDA	710		ANNO	2019

GLI IMPORTI DEVONO ESSERE ESPRESSI IN EURO

PERIODO	Consuntivo

DI CUI MODELLO A - TEMPO DETERMINATO ASST SANITARIA

	Consuntivo							PRECHIUSURA AL 31.12						
COSTO DEL PERSONALE COMPARTO	SPESA PERSONALE A TEMPO DETERMINATO (AL NETTO DELLA SPESA INDICATA NELLE COLONNE C, D) COLONNA A		SPESA PERSONALE A TEMPO DETERMINATO OGGETTO DI SPECIFICI FINANZIAMENTI COLONNA C	SPESA PERSONALE A TEMPO DETERMINATO - SANITA' PENITENZIARIA COLONNA D	SPESA COMPLESSIVA PERSONALE A TEMPO DETERMINATO - COLONNA E (Col A + Col C + Col D)		di cui SPESA PERSONALE A TEMPO DETERMINATO - "Colonna E" relativo ad "ASSENZE A VARIO TITOLO"	SPESA PERSONALE A TEMPO DETERMINATO (AL NETTO DELLA SPESA INDICATA NELLE COLONNE G, H, I) COLONNA F		SPESA PERSONALE A TEMPO DETERMINATO - OGGETTO DI SPECIFICI FINANZIAMENTI COLONNA H	SPESA PERSONALE A TEMPO DETERMINATO - SANITA' PENITENZIARIA COLONNA I	SPESA COMPLESSIVA PERSONALE A TEMPO DETERMINATO - COLONNA L (Col F + Col G + Col H + Col I)		di cui SPESA PERSONALE A TEMPO DETERMINATO - "Colonna L" relativo ad "ASSENZE A VARIO TITOLO"
COMPETENZE FISSE COMPRENSIVE 13/MA	1,164,528				1,164,528							-		
RETRIBUZIONE INDIVIDUALE DI ANZIANITA'					-							-		
FONDO CONDIZIONI DI LAVORO E INCARICHI	199,000				199,000							-		
FONDO PREMIALITA' E FASCE	96,000				96,000							-		
ALTRE INDENNITA' (vedi prospetto di lavoro altre indennità)	13,172				13,172							-		
ONERI TRATTAMENTI PREVIDENZIALI INTEGRATIVI					-							-		
PRESTAZIONI ORARIE AGG.VE PERS. INFERMIERISTICO (L. 1/2002) - al netto degli oneri sociali ed Irap					-							-		
RISORSE AGGIUNTIVE - COMPARTO - al netto di oneri ed Irap	31,218				31,218							-		
INDENNITA' DI VACANZA CONTRATTUALE TRIENNIO 2019 2021 competenza 2019 - COMPARTO - al netto di oneri ed Irap	5,188				5,188							-		
ELEMENTO PEREQUATIVO - CCNL 2016/2018 - ART. 78 - al netto di oneri sociali ed Irap	11,953				11,953							-		
ONERI SOCIALI - RISORSE AGGIUNTIVE - COMPARTO -	8,741				8,741							-		
ONERI SOCIALI - Indennità di vacanza contrattuale Triennio 2019 2021 competenza 2019 - COMPARTO -	1,453				1,453							-		
ONERI SOCIALI - su competenze fisse, RIA, FONDI, Retribuzione 13ß, Altre indennità	426,083				426,083							-		
ONERI SOCIALI - PRESTAZIONI ORARIE AGG.VE PERS. INFERMIERISTICO (L. 1/2002)					-							-		
ONERI SOCIALI - ELEMENTO PEREQUATIVO - CCNL 2016/2018 - ART. 78	3,346				3,346							-		
TOTALE COSTI DEL PERSONALE COMPARTO ESCLUSO ONERI SOCIALI ED IRAP	1,521,059		-	-	1,521,059		-	-		-	-	-		-
TOTALE ONERI SOCIALI - ESCLUSA IRAP	439,623		-	-	439,623		-	-		-	-	-		-
TOTALE COSTI DEL PERSONALE COMPARTO CON ONERI SOCIALI ESCLUSA IRAP	**1,960,682**		-	-	**1,960,682**		-	-		-	-	-		-
IRAP RAR (comparto)	2,654				2,654							-		
IRAP Ind. Vac. Contrattuale Triennio 2019 2021 competenza 2019 (Comparto)	440				440							-		

	Consuntivo							PRECHIUSURA AL 31.12						
COSTO DEL PERSONALE DIRIGENZA MED. VET.	SPESA PERSONALE A TEMPO DETERMINATO (AL NETTO DELLA SPESA INDICATA NELLE COLONNE C, D) COLONNA A		SPESA PERSONALE A TEMPO DETERMINATO OGGETTO DI SPECIFICI FINANZIAMENTI COLONNA C	SPESA PERSONALE A TEMPO DETERMINATO - SANITA' PENITENZIARIA COLONNA D	SPESA COMPLESSIVA PERSONALE A TEMPO DETERMINATO - COLONNA E (Col A + Col C + Col D)		di cui SPESA PERSONALE A TEMPO DETERMINATO - "Colonna E" relativo ad "ASSENZE A VARIO TITOLO"	SPESA PERSONALE A TEMPO DETERMINATO (AL NETTO DELLA SPESA INDICATA NELLE COLONNE G, H, I) COLONNA F		SPESA PERSONALE A TEMPO DETERMINATO - OGGETTO DI SPECIFICI FINANZIAMENTI COLONNA H	SPESA PERSONALE A TEMPO DETERMINATO - SANITA' PENITENZIARIA COLONNA I	SPESA COMPLESSIVA PERSONALE A TEMPO DETERMINATO - COLONNA L (Col F + Col G + Col H + Col I)		di cui SPESA PERSONALE A TEMPO DETERMINATO - "Colonna L" relativo ad "ASSENZE A VARIO TITOLO"
STIPENDIO TABELLARE COMPRENSIVO 13/MA	2,676,301				2,676,301		107,733					-		
RETRIBUZIONE INDIVIDUALE DI ANZIANITA'					-							-		
FONDO TRATTAMENTO ACCESSORIO CONDIZIONI LAVORO	386,000				386,000		8,933					-		
FONDO IND. SPECIFICITA' MED., RET. POS., STRUTT. COMPLESSA ETC.	856,000				856,000		25,092					-		
FONDO PER LA RETRIBUZIONE DI RISULTATO PREST. INDIVIDUALE	30,277				30,277		2,000					-		
INDENNITA' ESCLUSIVITA'	151,025				151,025		5,855					-		
INDENNITA' INCARICO DIRETTORE DIPARTIMENTO					-							-		
ALTRE INDENNITA'	685				685							-		
ONERI TRATTAMENTI PREVIDENZIALI INTEGRATIVI					-							-		
RISORSE AGGIUNTIVE - DIRIGENZA MEDICA VET. - al netto di oneri ed Irap	48,152				48,152		1,000					-		
INDENNITA' DI VACANZA CONTRATTUALE - DIRIGENZA MEDICA VET. TRIENNIO CCNL 2016 2018 competenza 2019 - al netto di oneri ed Irap	21,797				21,797		1,364					-		
INDENNITA' DI VACANZA CONTRATTUALE - DIRIGENZA MEDICA VET. TRIENNIO CCNL 2019 2021 competenza 2019 - al netto di oneri ed Irap	9,342				9,342							-		
ONERI SOCIALI - RISORSE AGGIUNTIVE - DIRIGENZA MEDICA VET. -	13,483				13,483		280					-		
ONERI SOCIALI - Indennità di vacanza contrattuale Triennio 2016 2018 competenza 2019 - DIRIGENZA MEDICA VET. -	6,103				6,103		382					-		

PROGETTO ARIA

ONERI SOCIALI - su stipendio tabellare, RIA, FONDI, Indennità esclusività, indennità incarico direttore dipartimento, Retribuzione 13B, Altre indennità	396,004				396,004		41,866					-	
ONERI SOCIALI - Indennità di vacanza contrattuale Triennio 2019 2021 competenza 2019 - DIRIGENZA MEDICA VET. -	2,615				2,615							-	
TOTALE COSTI DEL PERSONALE DIRIGENZA MEDICA VET. ESCLUSO ONERI SOCIALI ED IRAP	4,179,579		-	-	4,179,579		151,977	-	-	-	-	-	-
TOTALE ONERI SOCIALI - ESCLUSA IRAP	418,205		-	-	418,205		42,528	-	-	-	-	-	-
TOTALE COSTI DEL PERSONALE DIRIGENZA MEDICA VET. CON ONERI SOCIALI ESCLUSA IRAP	**4,597,784**		-	-	**4,597,784**		**194,505**	-	-	-	-	-	-
IRAP RAR (Dir. Med Vet.)	4,093				4,093		85					-	
IRAP Ind. Vac. Contrattuale Triennio 2016 2018 competenza 2019 (Dir. Med Vet.)	1,853				1,853		116					-	
IRAP Ind. Vac. Contrattuale Triennio 2019 2021 competenza 2019 (Dir. Med Vet.)	794				794							-	
COSTO DEL PERSONALE DIRIGENZA SANIT. PROF.LE TECNICA AMM.VA	**SPESA PERSONALE A TEMPO DETERMINATO (AL NETTO DELLA SPESA INDICATA NELLE COLONNE C, D)** **COLONNA A**		**SPESA PERSONALE A TEMPO DETERMINATO OGGETTO DI SPECIFICI FINANZIAMENTI** **COLONNA C**	**SPESA PERSONALE A TEMPO DETERMINATO - SANITA' PENITENZIARIA** **COLONNA D**	**SPESA COMPLESSIVA PERSONALE A TEMPO DETERMINATO -** **COLONNA E (Col A + Col C + Col D)**		**di cui SPESA PERSONALE A TEMPO DETERMINATO - "Colonna E" relativo ad "ASSENZE A VARIO TITOLO"**	**SPESA PERSONALE A TEMPO DETERMINATO (AL NETTO DELLA SPESA INDICATA NELLE COLONNE G, H, I)** **COLONNA F**		**SPESA PERSONALE A TEMPO DETERMINATO - OGGETTO DI SPECIFICI FINANZIAMENTI** **COLONNA H**	**SPESA PERSONALE A TEMPO DETERMINATO - SANITA' PENITENZIARIA** **COLONNA I**	**SPESA COMPLESSIVA PERSONALE A TEMPO DETERMINATO -** **COLONNA L (Col F + Col G + Col H + Col I)**		**di cui SPESA PERSONALE A TEMPO DETERMINATO - "Colonna L" relativo ad "ASSENZE A VARIO TITOLO"**
STIPENDIO TABELLARE COMPRENSIVO 13/MA	312,611				312,611							-	
RETRIBUZIONE INDIVIDUALE DI ANZIANITA'					-							-	
FONDO TRATTAMENTO ACCESSORIO CONDIZIONI LAVORO	1,000				1,000							-	
FONDO RETRIBUZIONE POSIZIONE LAVORO , STRUTT. COMPLESSA ETC. - DIR SANITARIA	2,000				2,000							-	
FONDO RETRIBUZIONE POSIZIONE LAVORO , STRUT. COMPLESSA ETC. - DIR T.P.A.	42,000				42,000							-	
FONDO PER LA RETRIBUZIONE DI RISULTATO PREST. INDIVIDUALE	37,077				37,077							-	
FONDO PER LA DIR. PROFESSIONI SANITARIE INFERMIERISTICHE, TECNICHE ETC..					-							-	
INDENNITA' ESCLUSIVITA' DIR. SANITARIA	6,832				6,832							-	
INDENNITA' INCARICO DIRETTORE DIPARTIMENTO					-							-	
ALTRE INDENNITA'	5,576				5,576							-	
ONERI TRATTAMENTI PREVIDENZIALI INTEGRATIVI					-							-	
RISORSE AGGIUNTIVE - DIRIGENZA SPTA - al netto di oneri ed Irap	8,332				8,332							-	
INDENNITA' DI VACANZA CONTRATTUALE - DIRIGENZA SPTA TRIENNIO CCNL 2016 2018 competenza 2019 - al netto di oneri ed irap	2,000				2,000							-	
INDENNITA' DI VACANZA CONTRATTUALE - DIRIGENZA SPTA TRIENNIO CCNL 2019 2021 competenza 2019 - al netto di oneri ed irap	1,935				1,935							-	
ONERI SOCIALI - RISORSE AGGIUNTIVE - DIRIGENZA SPTA -	2,473				2,473							-	
ONERI SOCIALI - Indennità di vacanza contrattuale Triennio 2016 2018 competenza 2019 - DIRIGENZA SPTA	560				560							-	
ONERI SOCIALI - su stipendio tabellare, RIA, FONDI, Indennità esclusività, indennità incarico direttore dipartimento, Retribuzione 13B, Altre indennità	116,868				116,868							-	
ONERI SOCIALI - Indennità di vacanza contrattuale Triennio 2019 2021 competenza 2019 - DIRIGENZA SPTA	542				542							-	
TOTALE COSTI DEL PERSONALE DIRIGENZA SPTA ESCLUSO ONERI SOCIALI ED IRAP	419,363		-	-	419,363		-	-	-	-	-	-	-
TOTALE ONERI SOCIALI - ESCLUSA IRAP	120,443		-	-	120,443		-	-	-	-	-	-	-
TOTALE COSTI DEL PERSONALE DIRIGENZA SPTA CON ONERI SOCIALI ESCLUSA IRAP	**539,806**		-	-	**539,806**		-	-	-	-	-	-	-
IRAP RAR (Dir. SPTA)	708				708							-	
IRAP Ind. Vac. Contrattuale Triennio 2016 2018 competenza 2019 (Dir. SPTA)	170				170							-	
IRAP Ind. Vac. Contrattuale Triennio 2019 2021 competenza 2019 (Dir. SPTA)	164				164							-	
TOT. COSTO PERS. DIP. (Comp. + Dir. Med Vet. + Dir. SPTA)	**7,098,272**		-	-	**7,098,272**		**194,505**	-	-	-	-	-	-

TOTALE COMPLESSIVO IRAP SU PERSONALE DIPENDENTE	520,200				520,200		12,910						
DI CUI IRAP RAR	7,455		-	-	7,455		85	-	-	-	-	-	-
DI CUI IRAP INDENNITA' VACANZA CONTRATTUALE TRIENNIO 2019 2021 e 2016 2018 (Dirigenza)	3,421		-	-	3,421		116	-	-	-	-	-	-
DI CUI IRAP ELEMENTO PEREQUATIVO (AREA COMPARTO)	1,213				1,213				-				

	BILANCIO PREVENTIVO	**CONSUNTIVO**	
COSTO PERSONALE UNIVERSITARIO		48,000	

RIS. ORIGINALE

DI CUI ALTRE INDENNITA'

ALTRE INDENNITA' COMPARTO	Consuntivo	
DETTAGLIO DESCRIZIONE VOCI:		
Assegni familiari	13,172	
indennità trasferta e missione		
indennità mancato preavviso		
Totale altre Indennità	13,172	-
squadratura con MODELLO A TD	-	-

ALTRE INDENNITA' DIRIGENZA MEDICO/VETERINARIA	Consuntivo	
DETTAGLIO DESCRIZIONE VOCI:		
Assegni familiari	685	
indennità trasferta e missione		
indennità mancato preavviso		
Totale altre Indennità	685	-
squadratura con MODELLO A TD	-	-

ALTRE INDENNITA' DIRIGENZA SPTA	Consuntivo	
DETTAGLIO DESCRIZIONE VOCI:		
Assegni familiari	5,576	
indennità trasferta e missione		
indennità mancato preavviso		
Totale altre Indennità	5,576	-
squadratura con MODELLO A TD	-	-

RL S.C.R.L.

DENOMINAZIONE	ASST DEI SETTE LAGHI	GLI IMPORTI DEVONO ESSERE ESPRESSI IN EURO		
CODICE AZIENDA	710	PERIODO	Consuntivo	ASST TERRITORIALE
		ANNO	2019	

COSTO DEL PERSONALE COMPARTO	COLONNA A	COLONNA W	COLONNA Y		SPESA COMPLESSIVA COLONNA D		
	Consuntivo						
COMPETENZE FISSE COMPRENSIVE 13/MA	3,347,537	869,000	199,000		4,415,537		
RETRIBUZIONE INDIVIDUALE DI ANZIANITA'	32,723				32,723		
FONDO CONDIZIONI DI LAVORO E INCARICHI	462,000		20,000		482,000		
FONDO PREMIALITA' E FASCE	1,077,000		28,000		1,105,000		
ALTRE INDENNITA' (vedi prospetto di lavoro altre indennità)	32,817				32,817	-	
ONERI TRATTAMENTI PREVIDENZIALI INTEGRATIVI	1,409				1,409	-	
PRESTAZIONI ORARIE AGG.VE PERS. INFERMIERISTICO (L. 1/2002) - al netto degli oneri sociali ed Irap					-	-	
RISORSE AGGIUNTIVE - COMPARTO - al netto di oneri ed Irap					134,987		
INDENNITA' DI VACANZA CONTRATTUALE TRIENNIO 2019 2021 competenza 2019 - COMPARTO - al netto di oneri ed irap					24,188		
ELEMENTO PEREQUATIVO - CCNL 2016/2018 - ART. 78 - al netto di oneri sociali ed irap			29,666		29,666		
ONERI SOCIALI - RISORSE AGGIUNTIVE - COMPARTO -					32,734		
ONERI SOCIALI - Indennità di vacanza contrattuale Triennio 2019 2021 competenza 2019 - COMPARTO -					6,738		
ONERI SOCIALI - su competenze fisse, RIA, FONDI, Retribuzione 118, Altre indennità	1,410,558	250,000	70,000		1,730,558		
ONERI SOCIALI - PRESTAZIONI ORARIE AGG.VE PERS. INFERMIERISTICO (L. 1/2002)					-		
ONERI SOCIALI - ELEMENTO PEREQUATIVO - CCNL 2016/2018 - ART. 78			7,278		7,278		
TOTALE COSTI DEL PERSONALE COMPARTO ESCLUSO ONERI SOCIALI ED IRAP	4,952,077	869,000	276,666		6,256,918	-	-
TOTALE ONERI SOCIALI - ESCLUSA IRAP	1,410,558	250,000	77,278		1,777,308	-	-
TOTALE COSTI DEL PERSONALE COMPARTO CON ONERI SOCIALI ESCLUSA IRAP	**6,364,044**	**1,119,000**	**353,944**		**8,035,635**	-	-
			IRAP RAR (comparto)		11,474		
			IRAP Ind. Vac. Contrattuale Triennio 2019 2021 competenza 2019 (Comparto)		2,056		

COSTO DEL PERSONALE DIRIGENZA MED. VET.	COLONNA A	COLONNA W	COLONNA Y		SPESA COMPLESSIVA COLONNA D		
	Consuntivo						
STIPENDIO TABELLARE COMPRENSIVO 13/MA	793,613	288,000	40,792		1,122,405		
RETRIBUZIONE INDIVIDUALE DI ANZIANITA'	44,884				44,884		
FONDO TRATTAMENTO ACCESSORIO CONDIZIONI LAVORO	50,000		9,100		59,100		
FONDO IND. SPECIFICITA' MED., RET. POS., STRUTT. COMPLESSA ETC.	575,000		6,952		581,952		
FONDO PER LA RETRIBUZIONE DI RISULTATO PREST. INDIVIDUALE	29,000		4,550		33,550		
INDENNITA' ESCLUSIVITA'	333,577				333,577		
INDENNITA' INCARICO DIRETTORE DIPARTIMENTO					-		
ALTRE INDENNITA'	-				-	-	
ONERI TRATTAMENTI PREVIDENZIALI INTEGRATIVI					-		
RISORSE AGGIUNTIVE - DIRIGENZA MEDICA VET. - al netto di oneri ed Irap					23,533		
INDENNITA' DI VACANZA CONTRATTUALE - DIRIGENZA MEDICA VET. TRIENNIO CCNL 2016 2018 competenza 2019 - al netto di oneri ed irap					9,723		
INDENNITA' DI VACANZA CONTRATTUALE - DIRIGENZA MEDICA VET. TRIENNIO CCNL 2019 2021 competenza 2019 - al netto di oneri ed irap					3,253		
ONERI SOCIALI - RISORSE AGGIUNTIVE - DIRIGENZA MEDICA VET. -					5,707		
ONERI SOCIALI - Indennità di vacanza contrattuale Triennio 2016 2018 competenza 2019 - DIRIGENZA MEDICA VET. -					2,797		
ONERI SOCIALI - su stipendio tabellare, RIA, FONDI, Indennità esclusività, indennità incarico direttore dipartimento, Retribuzione 118, Altre indennità	520,805	83,000	17,190		620,995		
ONERI SOCIALI - Indennità di vacanza contrattuale Triennio 2019 2021 competenza 2019 - DIRIGENZA MEDICA VET. -					911		
TOTALE COSTI DEL PERSONALE DIRIGENZA MEDICA VET. ESCLUSO ONERI SOCIALI ED IRAP	1,826,074	288,000	61,394		2,211,977	-	
TOTALE ONERI SOCIALI - ESCLUSA IRAP	520,805	83,000	17,190		630,410	-	
TOTALE COSTI DEL PERSONALE DIRIGENZA MEDICA VET. CON ONERI SOCIALI ESCLUSA IRAP	**2,346,879**	**371,000**	**78,584**		**2,842,387**	-	
			IRAP RAR (Dir. Med Vet.)		2,000		
			IRAP Ind. Vac. Contrattuale Triennio 2016 2018 competenza 2019 (Dir. Med Vet.)		826		

RLS.R.L.

			IRAP Ind. Vac. Contrattuale Triennio 2019 2021 competenza 2019 (Dir. Med Vet.)		277		
COSTO DEL PERSONALE DIRIGENZA SANIT. PROF.LE TECNICA AMM.VA	**COLONNA A**	**COLONNA W**	**COLONNA Y**		**SPESA COMPLESSIVA COLONNA D**		
STIPENDIO TABELLARE COMPRENSIVO 13/MA	510,558	146,000	24,760		681,318		
RETRIBUZIONE INDIVIDUALE DI ANZIANITA'	427				427		
FONDO TRATTAMENTO ACCESSORIO CONDIZIONI LAVORO	7,000		5,525		12,525		
FONDO RETRIBUZIONE POSIZIONE LAVORO , STRUTT. COMPLESSA ETC. - DIR SANITARIA	143,000		4,221		147,221		
FONDO RETRIBUZIONE POSIZIONE LAVORO , STRUT. COMPLESSA ETC. - DIR T.P.A.					-		
FONDO PER LA RETRIBUZIONE DI RISULTATO PREST. INDIVIDUALE	47,000		2,763		49,763		
FONDO PER LA DIR. PROFESSIONI SANITARIE INFERMIERISTICHE, TECNICHE ETC..					-		
INDENNITA' ESCLUSIVITA' DIR. SANITARIA	186,565		3,583		190,148		
INDENNITA' INCARICO DIRETTORE DIPARTIMENTO					-	-	
ALTRE INDENNITA'	800				800	-	
ONERI TRATTAMENTI PREVIDENZIALI INTEGRATIVI					-	-	
RISORSE AGGIUNTIVE - DIRIGENZA SPTA - al netto di oneri ed Irap					13,946		
INDENNITA' DI VACANZA CONTRATTUALE - DIRIGENZA SPTA TRIENNIO CCNL 2016 2018 competenza 2019 - al netto di oneri ed irap					5,706		
INDENNITA' DI VACANZA CONTRATTUALE - DIRIGENZA SPTA TRIENNIO CCNL 2019 2021 competenza 2019 - al netto di oneri ed irap					2,216		
ONERI SOCIALI - RISORSE AGGIUNTIVE - DIRIGENZA SPTA -					3,382		
ONERI SOCIALI - Indennità di vacanza contrattuale Triennio 2016 2018 competenza 2019 - DIRIGENZA SPTA					1,598		
ONERI SOCIALI - su stipendio tabellare, RIA, FONDI, Indennità esclusività, indennità incarico direttore dipartimento, Retribuzione 118, Altre indennità	251,146	42,000	11,439		304,585		
ONERI SOCIALI - Indennità di vacanza contrattuale Triennio 2019 2021 competenza 2019 - DIRIGENZA SPTA					620		
TOTALE COSTI DEL PERSONALE DIRIGENZA SPTA ESCLUSO ONERI SOCIALI ED IRAP	895,350	146,000	40,852		1,104,070	-	
TOTALE ONERI SOCIALI - ESCLUSA IRAP	251,146	42,000	11,439		310,185	-	
TOTALE COSTI DEL PERSONALE DIRIGENZA SPTA CON ONERI SOCIALI ESCLUSA IRAP	**1,146,496**	**188,000**	**52,291**		**1,414,255**	-	
			IRAP RAR (Dir. SPTA)		1,185		
			IRAP Ind. Vac. Contrattuale Triennio 2016 2018 competenza 2019 (Dir. SPTA)		485		
			IRAP Ind. Vac. Contrattuale Triennio 2019 2021 competenza 2019 (Dir. SPTA)		188		
TOT. COSTO PERS. DIP. (Comp. + Dir. Med Vet. + Dir. SPTA)	**9,857,419**	**1,678,000**	**484,819**		**12,292,277**	-	-

	IRAP riferita al costo di COLONNA A	**IRAP riferita al costo di COLONNA W**	**IRAP riferita al costo di COLONNA Y**		**TOTALE IRAP riferita al costo di COLONNA D**		
TOTALE COMPLESSIVO IRAP SU PERSONALE DIPENDENTE	571,057	199,000	32,691		821,239		
DI CUI IRAP RAR					14,659	-	
DI CUI IRAP INDENNITA' VACANZA CONTRATTUALE TRIENNIO 2019 2021 e 2016 2018 (Dirigenza)					3,832	-	
DI CUI IRAP ELEMENTO PEREQUATIVO (AREA COMPARTO)					2,522		

RLS.C.R.I.B.

DI CUI ALTRE INDENNITA'

ALTRE INDENNITA' COMPARTO	Consuntivo	
DETTAGLIO DESCRIZIONE VOCI:		
Assegni familiari	32,817	
indennità trasferta e missione		
indennità mancato preavviso		
Totale altre Indennità	32,817	-

ALTRE INDENNITA' DIRIGENZA MEDICO/VETERINARIA	Consuntivo	
DETTAGLIO DESCRIZIONE VOCI:		
Assegni familiari		
indennità trasferta e missione		
indennità mancato preavviso		
Totale altre Indennità	-	-

ALTRE INDENNITA' DIRIGENZA SPTA	Consuntivo	
DETTAGLIO DESCRIZIONE VOCI:		
Assegni familiari	800	
indennità trasferta e missione		
indennità mancato preavviso		
Totale altre Indennità	800	-

RL S.C.R.L.

DENOMINAZIONE	ASST DEI SETTE LAGHI			
CODICE AZIENDA	710		ANNO	2019

GLI IMPORTI DEVONO ESSERE ESPRESSI IN EURO

PERIODO	Consuntivo

DI CUI MODELLO A - TEMPO DETERMINATO ASST TERRITORIALE

	Consuntivo							PRECHIUSURA AL 31.12						
COSTO DEL PERSONALE COMPARTO	SPESA PERSONALE A TEMPO DETERMINATO (AL NETTO DELLA SPESA INDICATA NELLE COLONNE C, D) COLONNA A		SPESA PERSONALE A TEMPO DETERMINATO OGGETTO DI SPECIFICI FINANZIAMENTI COLONNA C	SPESA PERSONALE A TEMPO DETERMINATO - SANITA' PENITENZIARIA COLONNA D	SPESA COMPLESSIVA PERSONALE A TEMPO DETERMINATO - COLONNA E (Col A + Col C + Col D)		di cui SPESA PERSONALE A TEMPO DETERMINATO - "Colonna E" relativo ad "ASSENZE A VARIO TITOLO"	SPESA PERSONALE A TEMPO DETERMINATO (AL NETTO DELLA SPESA INDICATA NELLE COLONNE G, H, I) COLONNA F		SPESA PERSONALE A TEMPO DETERMINATO - OGGETTO DI SPECIFICI FINANZIAMENTI COLONNA H	SPESA PERSONALE A TEMPO DETERMINATO - SANITA' PENITENZIARIA COLONNA I	SPESA COMPLESSIVA PERSONALE A TEMPO DETERMINATO - COLONNA L (Col F + Col G + Col H + Col I)		di cui SPESA PERSONALE A TEMPO DETERMINATO - "Colonna L" relativo ad "ASSENZE A VARIO TITOLO"
COMPETENZE FISSE COMPRENSIVE 13/MA	3,625				3,625							-		
RETRIBUZIONE INDIVIDUALE DI ANZIANITA'					-							-		
FONDO CONDIZIONI DI LAVORO E INCARICHI	343				343							-		
FONDO PREMIALITA' E FASCE	1,000				1,000							-		
ALTRE INDENNITA' (vedi prospetto di lavoro altre indennità)	726				726							-		
ONERI TRATTAMENTI PREVIDENZIALI INTEGRATIVI					-							-		
PRESTAZIONI ORARIE AGG.VE PERS. INFERMIERISTICO (L. 1/2002) - al netto degli oneri sociali ed Irap					-							-		
RISORSE AGGIUNTIVE - COMPARTO - al netto di oneri ed Irap					-							-		
INDENNITA' DI VACANZA CONTRATTUALE TRIENNIO 2019 2021 competenza 2019 - COMPARTO - al netto di oneri ed Irap					-							-		
ELEMENTO PEREQUATIVO - CCNL 2016/2018 - ART. 78 - al netto di oneri sociali ed Irap	38				38							-		
ONERI SOCIALI - RISORSE AGGIUNTIVE - COMPARTO -					-							-		
ONERI SOCIALI - Indennità di vacanza contrattuale Triennio 2019 2021 competenza 2019 - COMPARTO -					-							-		
ONERI SOCIALI - su competenze fisse, RIA, FONDI, Retribuzione 13ª, Altre indennità	1,595				1,595							-		
ONERI SOCIALI - PRESTAZIONI ORARIE AGG.VE PERS. INFERMIERISTICO (L. 1/2002)					-							-		
ONERI SOCIALI - ELEMENTO PEREQUATIVO - CCNL 2016/2018 - ART. 78	10				10							-		
TOTALE COSTI DEL PERSONALE COMPARTO ESCLUSO ONERI SOCIALI ED IRAP	5,732		-	-	5,732		-	-		-	-	-		-
TOTALE ONERI SOCIALI - ESCLUSA IRAP	1,605		-	-	1,605		-	-		-	-	-		-
TOTALE COSTI DEL PERSONALE COMPARTO CON ONERI SOCIALI ESCLUSA IRAP	**7,337**		-	-	**7,337**		-	-		-	-	-		-
IRAP RAR (comparto)					-							-		
IRAP Ind. Vac. Contrattuale Triennio 2019 2021 competenza 2019 (Comparto)					-							-		

	Consuntivo							PRECHIUSURA AL 31.12						
COSTO DEL PERSONALE DIRIGENZA MED. VET.	SPESA PERSONALE A TEMPO DETERMINATO (AL NETTO DELLA SPESA INDICATA NELLE COLONNE C, D) COLONNA A		SPESA PERSONALE A TEMPO DETERMINATO OGGETTO DI SPECIFICI FINANZIAMENTI COLONNA C	SPESA PERSONALE A TEMPO DETERMINATO - SANITA' PENITENZIARIA COLONNA D	SPESA COMPLESSIVA PERSONALE A TEMPO DETERMINATO - COLONNA E (Col A + Col C + Col D)		di cui SPESA PERSONALE A TEMPO DETERMINATO - "Colonna E" relativo ad "ASSENZE A VARIO TITOLO"	SPESA PERSONALE A TEMPO DETERMINATO (AL NETTO DELLA SPESA INDICATA NELLE COLONNE G, H, I) COLONNA F		SPESA PERSONALE A TEMPO DETERMINATO - OGGETTO DI SPECIFICI FINANZIAMENTI COLONNA H	SPESA PERSONALE A TEMPO DETERMINATO - SANITA' PENITENZIARIA COLONNA I	SPESA COMPLESSIVA PERSONALE A TEMPO DETERMINATO - COLONNA L (Col F + Col G + Col H + Col I)		di cui SPESA PERSONALE A TEMPO DETERMINATO - "Colonna L" relativo ad "ASSENZE A VARIO TITOLO"
STIPENDIO TABELLARE COMPRENSIVO 13/MA	101,292				101,292							-		
RETRIBUZIONE INDIVIDUALE DI ANZIANITA'					-							-		
FONDO TRATTAMENTO ACCESSORIO CONDIZIONI LAVORO	100				100							-		
FONDO IND. SPECIFICITA' MED., RET. POS., STRUTT. COMPLESSA ETC.	21,000				21,000							-		
FONDO PER LA RETRIBUZIONE DI RISULTATO PREST. INDIVIDUALE	2,255				2,255							-		
INDENNITA' ESCLUSIVITA'	6,044				6,044							-		
INDENNITA' INCARICO DIRETTORE DIPARTIMENTO					-							-		
ALTRE INDENNITA'					-							-		
ONERI TRATTAMENTI PREVIDENZIALI INTEGRATIVI					-							-		
RISORSE AGGIUNTIVE - DIRIGENZA MEDICA VET. - al netto di oneri ed Irap	1,956				1,956							-		
INDENNITA' DI VACANZA CONTRATTUALE - DIRIGENZA MEDICA VET. TRIENNIO CCNL 2016 2018 competenza 2019 - al netto di oneri ed Irap	1,192				1,192							-		
INDENNITA' DI VACANZA CONTRATTUALE - DIRIGENZA MEDICA VET. TRIENNIO CCNL 2019 2021 - competenza 2019 - al netto di oneri ed Irap					-							-		
ONERI SOCIALI - RISORSE AGGIUNTIVE - DIRIGENZA MEDICA VET. -	548				548							-		
ONERI SOCIALI - Indennità di vacanza contrattuale Triennio 2016 2018 competenza 2019 - DIRIGENZA MEDICA VET. -	334				334							-		

DI CORTESIA

ONERI SOCIALI - su stipendio tabellare, RIA, FONDI, Indennità esclusività, indennità incarico direttore dipartimento, Retribuzione 13B, Altre indennità	36,659				36,659							-	
ONERI SOCIALI - Indennità di vacanza contrattuale Triennio 2019/2021 competenza 2019 - DIRIGENZA MEDICA VET. -					-							-	
TOTALE COSTI DEL PERSONALE DIRIGENZA MEDICA VET. ESCLUSO ONERI SOCIALI ED IRAP	133,839		-	-	133,839		-	-	-	-	-	-	-
TOTALE ONERI SOCIALI - ESCLUSA IRAP	37,541		-	-	37,541		-	-	-	-	-	-	-
TOTALE COSTI DEL PERSONALE DIRIGENZA MEDICA VET. CON ONERI SOCIALI ESCLUSA IRAP	**171,380**		-	-	**171,380**		-	-	-	-	-	-	-
IRAP RAR (Dir. Med Vet.)	166				166							-	
IRAP Ind. Vac. Contrattuale Triennio 2016/2018 competenza 2019 (Dir. Med Vet.)	101				101							-	
IRAP Ind. Vac. Contrattuale Triennio 2019/2021 competenza 2019 (Dir. Med Vet.)					-							-	
COSTO DEL PERSONALE DIRIGENZA SANIT. PROF.LE TECNICA AMM.VA	**SPESA PERSONALE A TEMPO DETERMINATO (AL NETTO DELLA SPESA INDICATA NELLE COLONNE C, D)** **COLONNA A**		**SPESA PERSONALE A TEMPO DETERMINATO OGGETTO DI SPECIFICI FINANZIAMENTI** **COLONNA C**	**SPESA PERSONALE A TEMPO DETERMINATO - SANITA' PENITENZIARIA** **COLONNA D**	**SPESA COMPLESSIVA PERSONALE A TEMPO DETERMINATO -** **COLONNA E (Col A + Col C + Col D)**		**di cui SPESA PERSONALE A TEMPO DETERMINATO - "Colonna E" relativo ad "ASSENZE A VARIO TITOLO"**	**SPESA PERSONALE A TEMPO DETERMINATO (AL NETTO DELLA SPESA INDICATA NELLE COLONNE G, H, I)** **COLONNA F**		**SPESA PERSONALE A TEMPO DETERMINATO - OGGETTO DI SPECIFICI FINANZIAMENTI** **COLONNA H**	**SPESA PERSONALE A TEMPO DETERMINATO - SANITA' PENITENZIARIA** **COLONNA I**	**SPESA COMPLESSIVA PERSONALE A TEMPO DETERMINATO -** **COLONNA L (Col F + Col G + Col H + Col I)**	**di cui SPESA PERSONALE A TEMPO DETERMINATO - "Colonna L" relativo ad "ASSENZE A VARIO TITOLO"**
STIPENDIO TABELLARE COMPRENSIVO 13/MA					-							-	
RETRIBUZIONE INDIVIDUALE DI ANZIANITA'					-							-	
FONDO TRATTAMENTO ACCESSORIO CONDIZIONI LAVORO					-							-	
FONDO RETRIBUZIONE POSIZIONE LAVORO , STRUTT. COMPLESSA ETC. - DIR SANITARIA					-							-	
FONDO RETRIBUZIONE POSIZIONE LAVORO , STRUT. COMPLESSA ETC. - DIR T.P.A.					-							-	
FONDO PER LA RETRIBUZIONE DI RISULTATO PREST. INDIVIDUALE					-							-	
FONDO PER LA DIR. PROFESSIONI SANITARIE INFERMIERISTICHE, TECNICHE ETC..					-							-	
INDENNITA' ESCLUSIVITA' DIR. SANITARIA					-							-	
INDENNITA' INCARICO DIRETTORE DIPARTIMENTO					-							-	
ALTRE INDENNITA'					-							-	
ONERI TRATTAMENTI PREVIDENZIALI INTEGRATIVI					-							-	
RISORSE AGGIUNTIVE - DIRIGENZA SPTA - al netto di oneri ed Irap					-							-	
INDENNITA' DI VACANZA CONTRATTUALE - DIRIGENZA SPTA TRIENNIO CCNL 2016/2018 competenza 2019 - al netto di oneri ed irap					-							-	
INDENNITA' DI VACANZA CONTRATTUALE - DIRIGENZA SPTA TRIENNIO CCNL 2019/2021 competenza 2019 - al netto di oneri ed irap					-							-	
ONERI SOCIALI - RISORSE AGGIUNTIVE - DIRIGENZA SPTA -					-							-	
ONERI SOCIALI - Indennità di vacanza contrattuale Triennio 2016/2018 competenza 2019 - DIRIGENZA SPTA					-							-	
ONERI SOCIALI - su stipendio tabellare, RIA, FONDI, Indennità esclusività, indennità incarico direttore dipartimento, Retribuzione 13B, Altre indennità					-							-	
ONERI SOCIALI - Indennità di vacanza contrattuale Triennio 2019/2021 competenza 2019 - DIRIGENZA SPTA					-							-	
TOTALE COSTI DEL PERSONALE DIRIGENZA SPTA ESCLUSO ONERI SOCIALI ED IRAP	-		-	-	-		-	-	-	-	-	-	-
TOTALE ONERI SOCIALI - ESCLUSA IRAP	-		-	-	-		-	-	-	-	-	-	-
TOTALE COSTI DEL PERSONALE DIRIGENZA SPTA CON ONERI SOCIALI ESCLUSA IRAP	-		-	-	-		-	-	-	-	-	-	-
IRAP RAR (Dir. SPTA)					-							-	
IRAP Ind. Vac. Contrattuale Triennio 2016/2018 competenza 2019 (Dir. SPTA)					-							-	
IRAP Ind. Vac. Contrattuale Triennio 2019/2021 competenza 2019 (Dir. SPTA)					-							-	
TOT. COSTO PERS. DIP. (Comp. + Dir. Med Vet. + Dir. SPTA)	**178,717**		-	-	**178,717**		-	-	-	-	-	-	-

TOTALE COMPLESSIVO IRAP SU PERSONALE DIPENDENTE	11,864				11,864								
DI CUI IRAP RAR	166		-	-	166		-	-	-	-	-	-	-
DI CUI IRAP INDENNITA' VACANZA CONTRATTUALE TRIENNIO 2019/2021 e 2016/2018 (Dirigenza)	101		-	-	101		-	-	-	-	-	-	-
DI CUI IRAP ELEMENTO PEREQUATIVO (AREA COMPARTO)									-				

	BILANCIO PREVENTIVO	CONSUNTIVO	
COSTO PERSONALE UNIVERSITARIO	0		

DRAFT

DI CUI ALTRE INDENNITA'

ALTRE INDENNITA' COMPARTO	Consuntivo	
DETTAGLIO DESCRIZIONE VOCI:		
Assegni familiari	726	
indennità trasferta e missione		
indennità mancato preavviso		
Totale altre Indennità	726	-
squadratura con MODELLO A TD	-	-

ALTRE INDENNITA' DIRIGENZA MEDICO/VETERINARIA	Consuntivo	
DETTAGLIO DESCRIZIONE VOCI:		
Assegni familiari		
indennità trasferta e missione		
indennità mancato preavviso		
Totale altre Indennità	-	-
squadratura con MODELLO A TD	-	-

ALTRE INDENNITA' DIRIGENZA SPTA	Consuntivo	
DETTAGLIO DESCRIZIONE VOCI:		
Assegni familiari		
indennità trasferta e missione		
indennità mancato preavviso		
Totale altre Indennità	-	-
squadratura con MODELLO A TD	-	-

RLS.C.R.I.B.A.

MODELLO A - ATTIVITA' EMERGENZA URGENZA EXTRAOSPEDALIERA

DENOMINAZIONE	ASST DEI SETTE LAGHI						
CODICE AZIENDA	710			PERIODO	Consuntivo	ASST AREU	
				ANNO	2019		

	Consuntivo						
COSTO DEL PERSONALE COMPARTO	**COLONNA A**	**COLONNA W**	**COLONNA Y**		**SPESA COMPLESSIVA COLONNA D**		
COMPETENZE FISSE COMPRENSIVE 13/MA	268,587	134,000	27,000		429,587		
RETRIBUZIONE INDIVIDUALE DI ANZIANITA'	1,213				1,213		
FONDO CONDIZIONI DI LAVORO E INCARICHI	100,000		2,000		102,000		
FONDO PREMIALITA' E FASCE	66,000				66,000		
RETRIBUZIONE ORE "SERVIZIO 118"	400,747				400,747		
ALTRE INDENNITA' (vedi prospetto di lavoro altre indennità)	930				930	-	
ONERI TRATTAMENTI PREVIDENZIALI INTEGRATIVI					-		
PRESTAZIONI ORARIE AGG.VE PERS. INFERMIERISTICO (L. 1/2002) - al netto degli oneri sociali ed Irap					-		
RISORSE AGGIUNTIVE - COMPARTO - al netto di oneri ed Irap					17,653		
INDENNITA' DI VACANZA CONTRATTUALE TRIENNIO 2019 2021 competenza 2019 - COMPARTO - al netto di oneri ed irap					2,406		
ELEMENTO PEREQUATIVO - CCNL 2016/2018 - ART. 78 - al netto di oneri sociali ed irap			2,620		2,620		
ONERI SOCIALI - RISORSE AGGIUNTIVE - COMPARTO -					4,281		
ONERI SOCIALI - Indennità di vacanza contrattuale Triennio 2019 2021 competenza 2019 - COMPARTO -					677		
ONERI SOCIALI - su competenze fisse, RIA, FONDI, Retribuzione 118, Altre indennità	221,892	39,000	7,000		267,892		
ONERI SOCIALI - PRESTAZIONI ORARIE AGG.VE PERS. INFERMIERISTICO (L. 1/2002)					-		
ONERI SOCIALI - ELEMENTO PEREQUATIVO - CCNL 2016/2018 - ART. 78			649		649		
TOTALE COSTI DEL PERSONALE COMPARTO ESCLUSO ONERI SOCIALI ED IRAP	837,477	134,000	31,620		1,023,156	-	-
TOTALE ONERI SOCIALI - ESCLUSA IRAP	221,892	39,000	7,649		273,499	-	-
TOTALE COSTI DEL PERSONALE COMPARTO CON ONERI SOCIALI ESCLUSA IRAP	**1,059,369**	**173,000**	39,269		**1,296,655**	-	-
			IRAP RAR (comparto)		1,501		
			IRAP Ind. Vac. Contrattuale Triennio 2019 2021 competenza 2019 (Comparto)		205		

	Consuntivo						
COSTO DEL PERSONALE DIRIGENZA MED. VET.	**COLONNA A**	**COLONNA W**	**COLONNA Y**		**SPESA COMPLESSIVA COLONNA D**		
STIPENDIO TABELLARE COMPRENSIVO 13/MA	150,703	155,000	14,625		320,328		
RETRIBUZIONE INDIVIDUALE DI ANZIANITA'	3,100				3,100		
FONDO TRATTAMENTO ACCESSORIO CONDIZIONI LAVORO	53,000		2,925		55,925		
FONDO IND. SPECIFICITA' MED., RET. POS., STRUTT. COMPLESSA ETC.	125,000		2,235		127,235		
FONDO PER LA RETRIBUZIONE DI RISULTATO PREST. INDIVIDUALE			1,463		1,463		
INDENNITA' ESCLUSIVITA'	91,741				91,741		
INDENNITA' INCARICO DIRETTORE DIPARTIMENTO					-		
RETRIBUZIONE ORE "SERVIZIO 118"	671,373				671,373		
ALTRE INDENNITA'	-				-	-	
ONERI TRATTAMENTI PREVIDENZIALI INTEGRATIVI					-		
RISORSE AGGIUNTIVE - DIRIGENZA MEDICA VET. - al netto di oneri ed Irap					9,631		
INDENNITA' DI VACANZA CONTRATTUALE - DIRIGENZA MEDICA VET. TRIENNIO CCNL 2016 2018 competenza 2019 - al netto di oneri ed irap					2,526		
INDENNITA' DI VACANZA CONTRATTUALE - DIRIGENZA MEDICA VET. TRIENNIO CCNL 2019 2021 competenza 2019 - al netto di oneri ed irap					1,241		
ONERI SOCIALI - RISORSE AGGIUNTIVE - DIRIGENZA MEDICA VET. -					2,334		
ONERI SOCIALI - Indennità di vacanza contrattuale Triennio 2016 2018 competenza 2019 - DIRIGENZA MEDICA VET. -					707		
ONERI SOCIALI - su stipendio tabellare, RIA, FONDI, Indennità esclusività, indennità incarico direttore dipartimento, Retribuzione 118, Altre indennità	117,034	45,000	5,949		167,983		
ONERI SOCIALI - Indennità di vacanza contrattuale Triennio 2019 2021 competenza 2019 - DIRIGENZA MEDICA VET. -					347		
TOTALE COSTI DEL PERSONALE DIRIGENZA MEDICA VET. ESCLUSO ONERI SOCIALI ED IRAP	1,094,917	155,000	21,248		1,284,563	-	
TOTALE ONERI SOCIALI - ESCLUSA IRAP	117,034	45,000	5,949		171,371	-	
TOTALE COSTI DEL PERSONALE DIRIGENZA MEDICA VET. CON ONERI SOCIALI ESCLUSA IRAP	**1,211,951**	**200,000**	**27,197**		**1,455,934**	-	
			IRAP RAR (Dir. Med Vet.)		731		
			IRAP Ind. Vac. Contrattuale Triennio 2016 2018 competenza 2019 (Dir. Med Vet.)		215		

PLS.C.R.B

			IRAP Ind. Vac. Contrattuale Triennio 2019 2021 competenza 2019 (Dir. Med Vet.)		105		
COSTO DEL PERSONALE DIRIGENZA SANIT. PROF.LE TECNICA AMM.VA	**COLONNA A**	**COLONNA W**	**COLONNA Y**		**SPESA COMPLESSIVA COLONNA D**		
STIPENDIO TABELLARE COMPRENSIVO 13/MA					-		
RETRIBUZIONE INDIVIDUALE DI ANZIANITA'					-		
FONDO TRATTAMENTO ACCESSORIO CONDIZIONI LAVORO					-		
FONDO RETRIBUZIONE POSIZIONE LAVORO , STRUTT. COMPLESSA ETC. - DIR SANITARIA					-		
FONDO RETRIBUZIONE POSIZIONE LAVORO , STRUT. COMPLESSA ETC. - DIR T.P.A.					-		
FONDO PER LA RETRIBUZIONE DI RISULTATO PREST. INDIVIDUALE					-		
FONDO PER LA DIR. PROFESSIONI SANITARIE INFERMIERISTICHE, TECNICHE ETC..					-		
INDENNITA' ESCLUSIVITA' DIR. SANITARIA					-		
INDENNITA' INCARICO DIRETTORE DIPARTIMENTO					-		
RETRIBUZIONE ORE "SERVIZIO 118"					-		
ALTRE INDENNITA'	-				-	-	
ONERI TRATTAMENTI PREVIDENZIALI INTEGRATIVI					-		
RISORSE AGGIUNTIVE - DIRIGENZA SPTA - al netto di oneri ed Irap							
INDENNITA' DI VACANZA CONTRATTUALE - DIRIGENZA SPTA TRIENNIO CCNL 2016 2018 competenza 2019 - al netto di oneri ed irap							
INDENNITA' DI VACANZA CONTRATTUALE - DIRIGENZA SPTA TRIENNIO CCNL 2019 2021 competenza 2019 - al netto di oneri ed irap							
ONERI SOCIALI - RISORSE AGGIUNTIVE - DIRIGENZA SPTA -							
ONERI SOCIALI - Indennità di vacanza contrattuale Triennio 2016 2018 competenza 2019 - DIRIGENZA SPTA							
ONERI SOCIALI - su stipendio tabellare, RIA, FONDI, Indennità esclusività, indennità incarico direttore dipartimento, Retribuzione 118, Altre indennità					-		
ONERI SOCIALI - Indennità di vacanza contrattuale Triennio 2019 2021 competenza 2019 - DIRIGENZA SPTA							
TOTALE COSTI DEL PERSONALE DIRIGENZA SPTA ESCLUSO ONERI SOCIALI ED IRAP	-	-	-		-	-	
TOTALE ONERI SOCIALI - ESCLUSA IRAP	-	-	-		-	-	
TOTALE COSTI DEL PERSONALE DIRIGENZA SPTA CON ONERI SOCIALI ESCLUSA IRAP	-	-	-		-	-	
			IRAP RAR (Dir. SPTA)				
			IRAP Ind. Vac. Contrattuale Triennio 2016 2018 competenza 2019 (Dir. SPTA)				
			IRAP Ind. Vac. Contrattuale Triennio 2019 2021 competenza 2019 (Dir. SPTA)				
TOT. COSTO PERS. DIP. (Comp. + Dir. Med Vet. + Dir. SPTA)	**2,271,320**	**373,000**	**66,466**		**2,752,589**	-	-

	IRAP riferita al costo di COLONNA A	**IRAP riferita al costo di COLONNA W**	**IRAP riferita al costo di COLONNA Y**		**TOTALE IRAP riferita al costo di COLONNA D**		
TOTALE COMPLESSIVO IRAP SU PERSONALE DIPENDENTE	157,688	31,000	4,494		195,939		
DI CUI IRAP RAR					2,232	-	
DI CUI IRAP INDENNITA' VACANZA CONTRATTUALE TRIENNIO 2019 2021 e 2016 2018 (Dirigenza)					525	-	
DI CUI IRAP ELEMENTO PEREQUATIVO (AREA COMPARTO)					233		

RLS.C.R.B.A

DI CUI ALTRE INDENNITA'

ALTRE INDENNITA' COMPARTO	Consuntivo	
DETTAGLIO DESCRIZIONE VOCI:		
Assegni familiari	930	
indennità trasferta e missione		
indennità mancato preavviso		
Totale altre Indennità	930	-

ALTRE INDENNITA' DIRIGENZA MEDICO/VETERINARIA	Consuntivo	
DETTAGLIO DESCRIZIONE VOCI:		
Assegni familiari		
indennità trasferta e missione		
indennità mancato preavviso		
Totale altre Indennità	-	-

ALTRE INDENNITA' DIRIGENZA SPTA	Consuntivo	
DETTAGLIO DESCRIZIONE VOCI:		
Assegni familiari		
indennità trasferta e missione		
indennità mancato preavviso		
Totale altre Indennità	-	-

RL S.C.R.L.

DENOMINAZIONE	**ASST DEI SETTE LAGHI**		
CODICE AZIENDA	**710**		
ANNO	**2019**	**PERIODO**	**Consuntivo**

CODICE DELL'ENTE GESTORE:

DENOMINAZIONE :

GESTIONI SPERIMENTALI Pubblico/Privato	**Consuntivo**		
	n.Dip. in servizio c/o la struttura	RIMBORSO	
COMPARTO			
DIRIGENZA MEDICO/VETERINARIA			
DIRIGENZA SPTA			
TOTALE	0.0	-	-

	Rigo N.I.
Indicare in quale voce della nota integrativa viene evidenziato il rimborso.	

RISCRIBA

CODICE DELL'ENTE GESTORE:

DENOMINAZIONE :

GESTIONI SPERIMENTALI Pubblico/Privato	Consuntivo		
	n.Dip. in servizio c/o la struttura	RIMBORSO	
COMPARTO			
DIRIGENZA MEDICO/VETERINARIA			
DIRIGENZA SPTA			
TOTALE	0.0	-	-

	Rigo N.I.
Indicare in quale voce della nota integrativa viene evidenziato il rimborso.	

RISCRIBA

CODICE DELL'ENTE GESTORE:

DENOMINAZIONE :

GESTIONI SPERIMENTALI Pubblico/Privato	Consuntivo		
	n.Dip. in servizio c/o la struttura	RIMBORSO	
COMPARTO			
DIRIGENZA MEDICO/VETERINARIA			
DIRIGENZA SPTA			
TOTALE	0.0	-	-

	Rigo N.I.
Indicare in quale voce della nota integrativa viene evidenziato il rimborso.	

RISCRIBA

CODICE DELL'ENTE GESTORE:

DENOMINAZIONE :

GESTIONI SPERIMENTALI Pubblico/Privato	Consuntivo		
	n.Dip. in servizio c/o la struttura	RIMBORSO	
COMPARTO			
DIRIGENZA MEDICO/VETERINARIA			
DIRIGENZA SPTA			
TOTALE	0.0	-	-

	Rigo N.I.
Indicare in quale voce della nota integrativa viene evidenziato il rimborso.	

RISCRIBA

CODICE DELL'ENTE GESTORE:

DENOMINAZIONE :

GESTIONI SPERIMENTALI Pubblico/Privato	Consuntivo		
	n.Dip. in servizio c/o la struttura	RIMBORSO	
COMPARTO			
DIRIGENZA MEDICO/VETERINARIA			
DIRIGENZA SPTA			
TOTALE	0.0	-	-

	Rigo N.I.
Indicare in quale voce della nota integrativa viene evidenziato il rimborso.	

RIS.C.R.I.B.A.

DENOMINAZIONE	ASST DEI SETTE LAGHI		
CODICE AZIENDA	710		
ANNO	2019	PERIODO	Consuntivo

GLI IMPORTI DEVONO ESSERE ESPRESSI IN EURO

DI CUI "SANITA' PENITENZIARIA"

Consuntivo

Personale strutturato - "DI CUI COSTI INDICATI NEL MODELLO A COMPLESSIVO"

	N. dipendenti	Competenze Fisse	Competenze Accessorie	Oneri riflessi	Irap	Totale complessivo
Comparto						-
Dirigenza						-
Medici incaricati						-
Totale complessivo personale strutturato	**0.0**	-	-	-	-	-

(1) Altre tipologie di contratti/rapporti in regime di convenzione (Personale non di ruolo Legge 740/1970 + Decreto Legislativo 187/2000) ad esclusione delle "Prestazioni di lavoro interinale sanitario, amministrativo e tecnico" - "DI CUI COSTI INDICATI NELLA NOTA INTEGRATIVA COMPLESSIVA"

	N. Teste (inserire il numero di persone indipendentemente dal tempo lavorato)	Numero personale conteggiato "FTE"	Costo complessivo Consuntivo	Rigo di Nota Integrativa dove è stato imputato il costo
Medici Incaricati provvisori				
Medici di guardia				
Medici di guardia Psichiatrica				
Medici specialisti	8		142,441	
Infermieri				
Ausiliari socio sanitari				
personale tecnico sanitario				
Puericultrici				
Personale addetto alla sorveglianza Fisico-Dosimetrica				
Totale complessivo	**8**	**0.00**	**142,441**	

(2) "Prestazioni di lavoro interinale sanitario, amministrativo e tecnico" - "DI CUI COSTI INDICATI NELLA NOTA INTEGRATIVA COMPLESSIVA"

	N. Teste (inserire il numero di persone indipendentemente dal tempo lavorato)	Numero personale conteggiato "FTE"	Costo complessivo Consuntivo	Rigo di Nota Integrativa dove è stato imputato il costo
PERSONALE INFERMIERISTICO				
PERSONALE TECNICO SANITARIO				
PERSONALE DELLA RIABILITAZIONE				
ASSISTENTI SOCIALI				
PERSONALE AMMINISTRATIVO				
PERSONALE RUOLO TECNICO SANITARIO OTA/OSS				
PERSONALE RUOLO TECNICO NON SANITARIO				
TOTALE COMPLESSIVO	0	**0.00**	-	

TOTALE COMPLESSIVO SEZIONE 1 E 2	**8**	**0.0**	**142,441**

RLS C.R.I.B.A.

Dati sull'occupazione al 31.12.2019

PERSONALE DIPENDENTE (*) (Conto Annuale)

	T1				T12	T12	T13	T14	T14
Tipologia di personale	**Personale al 31/12/2018**	**di cui Personale Part Time al 31/12/2018**	**Personale al 31/12/2019**	**di cui Personale Part Time al 31/12/2019**	**Numero Mensilità**	**Totale spese a carattere stipendiale**	**Totale Spese Accessorie**	**Totale spese a carattere stipendiale tempo determinato**	**Totale Spese Accessorie tempo determinato**
RUOLO SANITARIO	**3342**	**552**	**3560**	**548**	**38323.79**	**103,829,753**	**37,423,450**	**3,854,447**	**1,563,297**
Dirigenza	**819**	**24**	**850**	**23**	**8985.13**	**37,164,802**	**24,436,280**	**3,134,809**	**1,392,566**
- Medico-Veterinaria	757	20	790	19	8312.97	34,475,296	22,958,454	2,960,769	1,352,855
- Sanitaria	62	4	60	4	672.16	2,689,506	1,477,826	174,040	39,711
Comparto	**2523**	**528**	**2710**	**525**	**29338.66**	**66,664,951**	**12,987,170**	**719,638**	**170,731**
- Categoria Ds	132	14	151	23	1863.13	4,639,050	928,816		
- Categoria D	2359	506	2537	493	27163.72	61,385,344	11,926,808	719,638	170,731
- Categoria C	27	8	19	9	257.81	536,321	111,754		
- Categoria Bs	5		3		54	104,236	19,792		
RUOLO PROFESSIONALE	**5**	**0**	**9**	**0**	**70**	**222,484**	**175,618**	**68,373**	**10,883**
Dirigenza	**3**	**0**	**7**	**0**	**46**	**172,462**	**163,604**	**68,373**	**10,883**
Livello dirigenziale	3		7		46	172,462	163,604	68,373	10,883
Comparto	**2**	**0**	**2**	**0**	**24**	**50,022**	**12,014**	**0**	**0**
- Categoria D	2		2		24	50,022	12,014		
RUOLO TECNICO	**999**	**163**	**1025**	**170**	**11395.51**	**21,104,977**	**4,325,310**	**349,540**	**83,195**
Dirigenza	**1**	**0**	**0**	**0**	**1**	**3,865**	**4,905**	**0**	**0**
Livello dirigenziale	1				1	3,865	4,905		
Comparto	**998**	**163**	**1025**	**170**	**11394.51**	**21,101,112**	**4,320,405**	**349,540**	**83,195**
- Categoria Ds	1		1		12	29,513	8,320		
- Categoria D	41	14	39	12	438.28	1,043,510	221,913	34,052	2,240
- Categoria C	84	9	83	8	957.28	1,950,563	452,226	46,068	20,335
- Categoria Bs	618	82	651	91	7218.66	13,216,826	2,782,929	117,976	38,533
- Categoria B	93	11	95	11	1059.97	1,917,502	376,905	95,656	8,404
- Categoria A	161	47	156	48	1708.32	2,943,198	478,112	55,788	13,683
RUOLO AMMINISTRATIVO	**524**	**126**	**513**	**120**	**5740.67**	**11,744,494**	**1,890,952**	**259,172**	**70,710**
Dirigenza	**12**	**0**	**11**	**0**	**109.39**	**415,327**	**457,929**	**81,447**	**44,949**
Livello dirigenziale	12		11		109.39	415,327	457,929	81,447	44,949
Comparto	**512**	**126**	**502**	**120**	**5631.28**	**11,329,167**	**1,433,023**	**177,725**	**25,761**
- Categoria Ds	7		6		81	214,706	39,543		
- Categoria D	61	14	61	14	695.22	1,632,352	238,721	13,460	1,853
- Categoria C	219	65	221	62	2456.11	5,141,537	592,888		
- Categoria Bs	130	26	126	25	1435.14	2,631,726	337,713		
- Categoria B	83	19	78	17	838.58	1,492,014	199,834	164,265	23,908
- Categoria A	12	2	10	2	125.23	216,832	24,324		
TOTALE	**4870**	**841**	**5107**	**838**	**55529.97**	**136,901,708**	**43,815,330**	**4,531,532**	**1,728,085**

(*) E' necessario comprendere anche il personale dipendente dell'area del comparto e delle dirigenze a tempo determinato che però è rilevato nella Tabella 2 del conto annuale con diverso criterio (uomini - anno)

Dati sull'occupazione al 31.12.2019				
PERSONALE DIPENDENTE (Conto Annuale)				
	T1A	T1C	T1A	T1C
Tipologia di personale	Personale in comando al 31/12/2018 ad altri enti	Personale in comando al 31/12/2018 da altri enti	Personale in comando al 31/12/2019 ad altri enti	Personale in comando al 31/12/2019 da altri enti
RUOLO SANITARIO	**0**	**1**	**1**	**1**
Dirigenza	**0**	**0**	**0**	**0**
- Medico - veterinaria				
- Sanitaria				
Comparto	**0**	**1**	**1**	**1**
- Categoria Ds				
- Categoria D		1	1	1
- Categoria C				
- Categoria Bs				
RUOLO PROFESSIONALE	**0**	**0**	**0**	**0**
Dirigenza	**0**	**0**	**0**	**0**
Livello dirigenziale				
Comparto	**0**	**0**	**0**	**0**
- Categoria D				
RUOLO TECNICO	**0**	**0**	**0**	**0**
Dirigenza	**0**	**0**	**0**	**0**
Livello dirigenziale				
Comparto	**0**	**0**	**0**	**0**
- Categoria Ds				
- Categoria D				
- Categoria C				
- Categoria Bs				
- Categoria B				
- Categoria A				
RUOLO AMMINISTRATIVO	**1**	**0**	**1**	**0**
Dirigenza	**0**	**0**	**0**	**0**
Livello dirigenziale				
Comparto	**1**	**0**	**1**	**0**
- Categoria Ds				
- Categoria D	1		1	
- Categoria C				
- Categoria Bs				
- Categoria B				
- Categoria A				
TOTALE	**1**	**1**	**2**	**1**

R.L.S.C.R.I.B.A.

PERSONALE UNIVERSITARIO (**) - Conto Annuale T1B				
Tipologia di personale	Personale al 31/12/2018	di cui Personale Part Time al 31/12/2018	Personale al 31/12/2019	di cui Personale Part Time al 31/12/2019
RUOLO SANITARIO	64	0	66	0
Dirigenza	64		66	
Comparto				
RUOLO PROFESSIONALE	0	0	0	0
Dirigenza				
Comparto				
RUOLO TECNICO	0	0	0	0
Dirigenza				
Comparto				
RUOLO AMMINISTRATIVO	0	0	0	0
Dirigenza				
Comparto				
TOTALE	64	0	66	0

(**) Personale dipendente a tempo indeterminato + tempo determinato

PERSONALE CON ALTRO CONTRATTO - FORMAZIONE E LAVORO (Conto Annuale T2)		
Tipologia di personale	uomini-anno anno 2018	uomini-anno anno 2019
RUOLO SANITARIO	0	0
Dirigenza	0	0
- Medico-Veterinaria		
- Sanitaria non medica		
Comparto		
RUOLO PROFESSIONALE	0	0
Dirigenza		
Comparto		
RUOLO TECNICO	0	0
Dirigenza		
Comparto		
RUOLO AMMINISTRATIVO	0	0
Dirigenza		
Comparto		
TOTALE	0	0

A.S.P.I.B.A.

PERSONALE CON ALTRO CONTRATTO - CONTRATTO DI SOMMINISTRAZIONE (Conto Annuale T2)		
Tipologia di personale	**uomini-anno anno 2018**	**uomini-anno anno 2019**
RUOLO SANITARIO	**2.19**	**2.98**
Dirigenza	**0**	**0**
- Medico-Veterinaria		
- Sanitaria non medica		
Comparto	**2.19**	**2.98**
RUOLO PROFESSIONALE	**0**	**0**
Dirigenza		
Comparto		
RUOLO TECNICO	**0**	**0**
Dirigenza		
Comparto		
RUOLO AMMINISTRATIVO	**5.64**	**7.1**
Dirigenza		
Comparto	**5.64**	**7.1**
TOTALE	**7.83**	**10.08**

PERSONALE CON ALTRO CONTRATTO - LSU (Conto Annuale T2)		
Tipologia di personale	**uomini-anno anno 2018**	**uomini-anno anno 2019**
RUOLO SANITARIO	**0**	**0**
Dirigenza	**0**	**0**
- Medico-Veterinaria		
- Sanitaria non medica		
Comparto		
RUOLO PROFESSIONALE	**0**	**0**
Dirigenza		
Comparto		
RUOLO TECNICO	**0**	**0**
Dirigenza		
Comparto		
RUOLO AMMINISTRATIVO	**2.26**	**1.62**
Dirigenza		
Comparto	**2.26**	**1.62**
TOTALE	**2.26**	**1.62**

PERSONALE IN CONVENZIONE (FLS .12 quadro E per la medicina generale, quadro F per la pediatria FLS.21 quadro F per la guardia medica - continuità assistenziale)		
Tipologia di personale	**Personale al 31/12/2018**	**Personale al 31/12/2019**
MEDICINA DI BASE	**0**	**0**
MMG		
PLS		
Continuità assistenziale		
Altro		

R.L.S.C.P.I.B.A.

	IMPORTO FONDO AL 31/12/2010	IMPORTO FONDO AL 31/12/2018	IMPORTO FONDO AL 01/01/2019	PERSONALE PRESENTE AL 01/01/2019 (***)	PERSONALE ASSUNTO NELL'ANNO 2019 (***)	PERSONALE CESSATO NELL'ANNO 2019 (***)	PERSONALE PRESENTE AL 31/12/2019	IMPORTO FONDO AL 31/12/2019	VARIAZIONE FONDO ANNO 2019 VS FONDO ANNO 2018	VARIAZIONE FONDO ANNO 2019 VS FONDO INIZIALE ANNO 2019
	(1)	(2)	(3)	(4)	(5)	(6)	(7)	(8)	(9)=(8)-(2)	(10)=(8)-(3)
MEDICI VETERINARI		**16,162**	**16,964,213**	**711**	**88**	**57**	**742**	**17,651,951**	**17,635,789**	**687,738**
- Fondo specificità medica, retribuzione di posizione, equiparazione, specifico trattamento		13239	13,794,347					13,970,392	13,957,153	176,045
- Fondo trattamento accessorio condizioni di lavoro		2613	2,796,501					3,192,711	3,190,098	396,210
- Fondo retribuzione di risultato e qualità prestazioni individuale		310	373,365					488,848	488,538	115,483
DIRIGENTI NON MEDICI SPTA		**1,493**	**1,507,000**	**72**	**2**	**6**	**68**	**1,566,522**	**1,565,029**	**59,522**
- Fondo specificità medica, retribuzione di posizione, equiparazione, specifico trattamento		1090	1,096,000					1,112,007	1,110,917	16,007
- Fondo trattamento accessorio condizioni di lavoro		73	77,000					110,037	109,964	33,037
- Fondo retribuzione di risultato e qualità prestazioni individuale		330	334,000					344,478	344,148	10,478
PERSONALE NON DIRIGENTE		**24,120**	**25,761,248**	**4127**	**355**	**287**	**4195**	**25,805,080**	**25,780,960**	**43,832**
- Fondo condizioni di lavoro e incarichi art. 80 CCNL 21 maggio 2018		11747	12,705,774					12,704,324	12,692,577	-1,450
- Fondo premialità e fasce art. 81 CCNL 21 maggio 2018		12373	13,055,474					13,100,756	13,088,383	45,282
TOTALE		**41,775**	**44,232,461**	**4910**	**445**	**350**	**5005**	**45,023,553**	**44,981,778**	**791,092**

(***) Il personale da indicare è riferito al solo personale con rapporto di lavoro a tempo indeterminato

ALS.C.R.I.B.A.

RICOVERI

710	ASST DEI SETTE LAGHI	Consuntivo 2019

valori in €

a	b	c	d	e=(b-c)	f	g=(c-d-f)	h	i=(d-h)
Esercizio	Prestazioni (STP) onere 9 Ricoveri (€)	Fatturato alla Prefettura (Ricoveri) (€)	Riscosso dalla Prefettura (Ricoveri) (€)	Scostamento Prestazioni Ricovero erogate e Fatturato (€)	Valore dei Ricoveri Stralciati dalla Prefettura (€)	Scostamento Fatturato e Riscosso (€)	Rimborsi effettuati all'ATS (€)	Residuo debito verso ATS (€)
2000	344.00			344		0		0
2001	670.00	83.00	53.00	587	17.00	13	53.00	0
2002	543.00	217.00	208.00	326	11.00	-2	208.00	0
2003	274.00	125.00	110.00	149	15.00	0	110.00	0
2004	1,347.00	150.00	130.00	1197	20.00	0	130.00	0
2005	283.00	134.00	123.00	149	10.00	1	123.00	0
2006	368.00	423.00	271.00	-55	95.00	57	271.00	0
2007	357.00	382.00	370.00	-25	15.00	-3	370.00	0
2008	458.00	422.00	229.00	36	1.00	192	229.00	0
2009	354.00	459.00	433.00	-105	99.00	-73	433.00	0
2010	184.00	243.00	173.00	-59		70	173.00	0
2011	319.00	302.00	300.00	17		2	300.00	0
2012	239.00	344.00	343.00	-105	1.00	0	343.00	0
2013	441.00	477.00	411.00	-36	10.00	56	411.00	0
2014	556.00	575.00	421.00	-19	-	154	421.00	0
2015	332.00	288.00	140.00	44		148	140.00	0
2016	270.00	121.00	83.00	149	1.00	37	83.00	0
2017	145.00			145		0		0
2018	195.00			195		0		0
2019	326.11			326		0		0
Totale	**8005**	**4745**	**3798**	**3260**	**295**	**652**	**3798**	**0**

F.to Il Responsabile Economico Finanziario ai sensi D.Lgs. 39/93

R.L.C.K.I.B.A.

AMBULATORIALE

710 | **ASST DEI SETTE LAGHI** | **Consuntivo 2019**

valori in €

a	b	c	d	e=(b-c)	f	g=(c-d-f)	h	i=(d-h)
Esercizio	Prestazioni (STP) onere 9 Ambulatoriale (€)	Fatturato alla Prefettura (Ambulatoriale) (€)	Riscosso dalla Prefettura (Ambulatoriale) (€)	Scostamento Prestazioni Ambulatoriali erogate e Fatturato (€)	Valore delle prestazioni Ambulatoriali Stralciati dalla Prefettura (€)	Scostamento Fatturato e Riscosso (€)	Rimborsi effettuati all'ATS (€)	Residuo debito verso ATS (€)
2000				0		0		0
2001		1.00		-1		1		0
2002	3.00	4.00		-1		4		0
2003	1.00	4.00		-3		4		0
2004	20.00	12.00	4.00	8		8	4.00	0
2005	30.00	12.00		18		12		0
2006	43.00	16.00	5.00	27		11	5.00	0
2007	45.00	26.00		19		26		0
2008	41.00	15.00		26		15		0
2009	32.00	15.00		17		15		0
2010	27.00	11.00	4.00	16		7	4.00	0
2011	77.00	73.00	73.00	4		0	73.00	0
2012	40.00	49.00	24.00	-9		25	24.00	0
2013	41.00	62.00	43.00	-21		19	43.00	0
2014	88.00	113.00	85.00	-25		28	85.00	0
2015	81.00	76.00	37.00	5		39	37.00	0
2016	91.00	52.00	24.00	39		28	24.00	0
2017	46.00			46		0		0
2018	86.00			86		0		0
2019	66.66			67		0		0
Totale	**859**	**541**	**299**	**318**	**0**	**242**	**299**	**0**

F.to Il Responsabile Economico Finanziario ai sensi D.Lgs. 39/93

R.L.S.B.I.B.A.

MODELLO DI RILEVAZIONE DEI COSTI DEI LIVELLI DI ASSISTENZA DEGLI ENTI DEL SERVIZIO SANITARIO NAZIONALE

STRUTTURA RILEVATA				OGGETTO DELLA RILEVAZIONE	
REGIONE	030	CODICE ENTE	710	CONSUNTIVO ANNO	2019

VALORI IN EURO

			Macrovoci economiche	Consumi di esercizio: Beni sanitari	Consumi di esercizio: Beni non sanitari	Costi per acquisti di servizi: prestazioni sanitarie	Costi per acquisti di servizi: servizi sanitari per erogazione di prestazioni	Costi per acquisti di servizi: servizi non sanitari	Personale: Ruolo sanitario	Personale: Ruolo professionale	Personale: Ruolo tecnico	Personale: Ruolo amministrativo	Ammortamenti	Sopravvenienze Insussistenze	Altri costi	Oneri finanziari, svalutazioni, minusvalenze	Totale
PREVENZIONE COLLETTIVA E SANITA' PUBBLICA																	
1A100			**Sorveglianza, prevenzione e controllo delle malattie infettive e parassitarie, inclusi i programmi vaccinali**	**3550667**	**24157**	**0**	**24709**	**248100**	**2066503**	**5270**	**52278**	**74768**	**203892**	**1127**	**34550**	**5267**	**6291288**
	1A110		***Vaccinazioni***	3550667	24,157	-	24,709	248,100	2,066,503	5,270	52,278	74,768	203,892	1,127	34,550	5,267	**6291288**
	1A120		***Altri interventi per la sorveglianza, prevenzione e controllo delle malattie infettive e parassitarie***	0													**0**
1B100			**Tutela della salute e della sicurezza degli ambienti aperti e confinati**														**0**
1C100			**Sorveglianza, prevenzione e tutela della salute e sicurezza nei luoghi di lavoro**	21881	10,322	-	99,032	210,314	530,743	51,407	133,728	110,313	53,810	444	15,207	2,073	**1239274**
1D100			**Salute animale e igiene urbana veterinaria**	0													**0**
1E100			**Sicurezza alimentare - Tutela della salute dei consumatori**	0	0	0	0	0	0	0	0	0	0	0	0	0	**0**
1F100			**Sorveglianza e prevenzione delle malattie croniche, inclusi la promozione di stili di vita sani ed i programmi organizzati di screening; sorveglianza e prevenzione nutrizionale**	872745	17938	2727	176645	365094	1160955	2571	189843	136916	122768	3363	40288	0	**3091853**
	1F110		***Screening oncologici***	**238533**	**3071**	**2727**	**162961**	**72216**	**245307**	**0**	**160096**	**40040**	**61889**	**0**	**1804**	**0**	**988644**
		1F11	Programmi organizzati svolti in apposita Unità operativa/Centro di costo	0	0	0	0	0	0	0	0	0	0	0	0	0	**0**
		1F112	Programmi organizzati svolti in ambito consultoriale/ambulatoriale territoriale	0	0	0	0	0	0	0	0	0	0	0	0	0	**0**
		1F113	Programmi organizzati svolti in ambito ospedaliero	238533	3071	2727	162961	72216	245307	0	160096	40040	61889	0	1804	0	**988644**
	1F120		***Altre attività di Sorveglianza e prevenzione delle malattie croniche, inclusi la promozione di stili di vita sani e prevenzione nutrizionale***	634212	14867	0	13684	292878	915648	2571	29747	96876	60879	3363	38484	0	**2103209**
		1F12	Altre attività svolte in ambito extra-ospedaliero	-	-	-	-	-	-	-	-	-	-	-	-	-	**0**
		1F12	Altre attività svolte in ambito ospedaliero	634,212	14,867	-	13,684	292,878	915,648	2,571	29,747	96,876	60,879	3,363	38,484	-	**2103209**
1G100			**Attività medico legali per finalità pubbliche**	9,155	10,056	-	221,766	328,063	702,282	3,533	123,011	593,216	63,568	756	22,255	3,533	**2081194**
1H100			**Contributo Legge 210/92**														**0**
19999			**TOTALE PREVENZIONE COLLETTIVA E SANITA' PUBBLICA**	**4454448**	**62473**	**2727**	**522152**	**1151571**	**4460483**	**62781**	**498860**	**915213**	**444038**	**5690**	**112300**	**10873**	**12703609**
ASSISTENZA DISTRETTUALE																	
2A100			**Assistenza sanitaria di base**	**279610**	**20688**	**21770**	**1129958**	**344461**	**745244**	**3327**	**66712**	**1082019**	**159384**	**610**	**17574**	**1505**	**3872862**
	2A110		***Medicina generale***	0	5926	0	2673	10405	42723	0	0	804266	13161	326	4896	178	**884554**
		2A11	Medicina generale - Attività in convenzione	0	5926	0	2673	10405	42723	0	0	804266	13161	326	4896	178	**884554**
		2A11	Medicina generale - Prestazioni erogate nelle cure domiciliari	0	0	0	0	0	0	0	0	0	0	0	0	0	**0**
		2A113	Medicina generale - Prestazioni erogate presso strutture residenziali e semiresidenziali	0	0	0	0	0	0	0	0	0	0	0	0	0	**0**
		2A11	Medicina generale - Programmi vaccinali	0	0	0	0	0	0	0	0	0	0	0	0	0	**0**
		2A11	Medicina generale - Attività presso UCCP	0	0	0	0	0	0	0	0	0	0	0	0	0	**0**
		2A11	Medicina generale - Attività presso - Ospedali di Comunità	0	0	0	0	0	0	0	0	0	0	0	0	0	**0**
	2A120		***Pediatria di libera scelta***	0	2339	0	0	9341	9229	0	0	212818	27614	0	1381	0	**262722**
		2A12	Pediatria di libera scelta - Attività in convenzione	0	2339	0	0	9341	9229	0	0	212818	27614	0	1381	0	**262722**
		2A12	Pediatria di libera scelta - Prestazioni erogate nelle cure	0	0	0	0	0	0	0	0	0	0	0	0	0	**0**
		2A12	Pediatria di libera scelta - Programmi vaccinali	0	0	0	0	0	0	0	0	0	0	0	0	0	**0**
		2A12	Pediatria di libera scelta - Attività presso UCCP	0	0	0	0	0	0	0	0	0	0	0	0	0	**0**
		2A12	Pediatria di libera scelta - Attività presso Ospedali di Comunità	0	0	0	0	0	0	0	0	0	0	0	0	0	**0**
	2A130		***Altra assistenza sanitaria di base***	279610	12423	21770	1127285	324715	693292	3327	66712	64935	118609	284	11297	1327	**2725586**
		2A13	Altra assistenza sanitaria di base : Assistenza distrettuale e U	0	0	0	0	0	0	0	0	0	0	0	0	0	**0**
		2A13	Altra assistenza sanitaria di base - Ospedali di Comunità	279610	12423	21770	1127285	324715	693292	3327	66712	64935	118609	284	11297	1327	**2725586**
2B100			**Continuità assistenziale**	0	0	0	0	0	0	0	0	0	0	0	0	0	**0**
2C100			**Assistenza ai turisti**	0	0	0	0	0	0	0	0	0	0	0	0	0	**0**
2D100			**Emergenza sanitaria territoriale**	110440	26775	8006757	29158	696487	3315542	9857	658700	175029	574600	2111	80099	9855	**13695410**
2E100			**Assistenza farmaceutica**	38281348	5520	246120	16560	165780	121920	5520	59430	111570	145290	7443	98460	0	**39264963**
	2E110		***Assistenza farmaceutica erogata in regime di convenzione***	0	0	0	0	0	0	0	0	0	0	0	0	0	**0**
	2E120		***Assistenza farmaceutica - erogazione diretta a livello***	10261135	0	52920	0	4320	3240	0	2160	3240	1080	0	3240	0	**10331335**
		2E12	Assistenza farmaceutica - erogazione diretta a livello territoriale Distribuzione Diretta	10261135	0	52920	0	4320	3240	0	2160	3240	1080	0	3240	0	**10331335**
		2E122	Assistenza farmaceutica - erogazione diretta a livello territoriale Distribuzione Per Conto	0	0	0	0	0	0	0	0	0	0	0	0	0	**0**
	2E130		***Assistenza farmaceutica - erogazione diretta a livello ospedaliero***	28020213	5520	193200	16560	161460	118680	5520	57270	108330	144210	7443	95220	0	**28933628**
2F100			**Assistenza integrativa e protesica**	8859807	144920	7935115	4007146	1244017	2943275	23330	32931	1278306	916615	680	90693	3172	**27480007**
	2F110		***Assistenza integrativa-Totale***	8497323	57471	1208038	93193	652508	1383016	18448	15889	653206	444255	267	47117	1245	**13071976**
		2F11	Assistenza integrativa - Presidi per persone affette da malattia diabetica o da malattie rare	3831373	10176	0	12088	45363	553206	4232	1351	156334	32146	0	2115	0	**4648384**
		2F112	Assistenza integrativa - Prodotti destinati a un'alimentazione particolare	582168	694	1208038	1201	3754	165962	0	0	0	1323	0	221	0	**1963361**
		2F113	Assistenza integrativa - Dispositivi monouso	4083782	46601	0	79904	603391	663848	14216	14538	496872	410786	267	44781	1245	**6460231**
	2F120		***Assistenza protesica***	362484	87449	6727077	3913953	591509	1560259	4882	17042	625100	472360	413	43576	1927	**14408031**
2G100			**Assistenza specialistica ambulatoriale**	34589204	605593	3184769	6668020	14733591	43693643	125340	7858605	5601312	6927787	17017	1234421	142771	**125382073**
	2G110		***Assistenza specialistica ambulatoriale - Attività prodotta in ambito ospedaliero***	30496710	566457	2156416	6134382	14466353	40658326	122424	6823906	5137382	6763560	14696	1068567	141502	**114550681**
		2G111	Assistenza specialistica ambulatoriale - Attività prodotta in ambito ospedaliero - Attività di laboratorio	6686700	88487	62163	943728	2551609	4580379	21108	1587179	586930	580754	4520	182675	22693	**17898925**
		2G112	Assistenza specialistica ambulatoriale - Attività prodotta in ambito ospedaliero – Diagnostica strumentale	2523856	52550	40374	1976930	2700481	4232464	14561	1837902	691658	1430832	3120	145872	19408	**15670008**
		2G113	Assistenza specialistica ambulatoriale - Attività prodotta in ambito ospedaliero – Attività clinica	5522503	425420	2053879	3213724	9214263	31845483	86755	3398825	3858794	4751974	7056	740020	99401	**65218097**
		2G114	Assistenza specialistica ambulatoriale - Attività prodotta in ambito ospedaliero - Farmaci ad alto costo rimborsati extra tariffa	15763651	0	0	0	0	0	0	0	0	0	0	0	0	**15763651**

STRUTTURA RILEVATA			OGGETTO DELLA RILEVAZIONE	
REGIONE	030	CODICE ENTE 710	CONSUNTIVO ANNO	2019

VALORI IN EURO

			Macrovoci economiche	Consumi di esercizio: Beni sanitari	Consumi di esercizio: Beni non sanitari	Costi per acquisti di servizi: prestazioni sanitarie	Costi per acquisti di servizi: servizi sanitari per erogazione di prestazioni	Costi per acquisti di servizi: servizi non sanitari	Personale: Ruolo sanitario	Personale: Ruolo professionale	Personale: Ruolo tecnico	Personale: Ruolo amministrativo	Ammortamenti	Sopravvenienze Insussistenze	Altri costi	Oneri finanziari, svalutazioni, minusvalenze	Totale
		2G115	Assistenza specialistica ambulatoriale - Attività prodotta in ambito ospedaliero - Dispositivi ad alto costo rimborsati extra	0	0	0	0	0	0	0	0	0	0	0	0	0	0
	2G120		***Assistenza specialistica ambulatoriale - Attività prodotta in ambito distrettuale e da terzi***	4092494	39136	1028353	533638	267238	3035317	2916	1034699	463930	164227	2321	165854	1269	**10831392**
		2G121	Assistenza specialistica ambulatoriale - Attività prodotta in ambito distrettuale e da terzi - Attività di laboratorio	664898	12154	0	207481	23182	342799	0	943273	257529	5538	0	0	0	**2456854**
		2G122	Assistenza specialistica ambulatoriale Attività prodotta in ambito distrettuale e da terzi – Diagnostica strumentale	102	49	0	0	0	232	0	116	0	0	0	0	0	**499**
		2G123	Assistenza specialistica ambulatoriale - Attività prodotta in ambito distrettuale e da terzi - Attività clinica	3427494	26933	1028353	326157	244056	2692286	2916	91310	206401	158689	2321	165854	1269	**8374035**
		2G124	Assistenza specialistica ambulatoriale - Attività prodotta in ambito distrettuale e da terzi – Farmaci ad alto costo rimborsati	0	0	0	0	0	0	0	0	0	0	0	0	0	0
		2G125	Assistenza specialistica ambulatoriale - Attività prodotta in ambito distrettuale e da terzi – Dispositivi ad alto costo rimborsati extra – tariffa	0	0	0	0	0	0	0	0	0	0	0	0	0	0
	2G130		***Assistenza specialistica ambulatoriale – Trasporto utenti***	0	0	0	0	0	0	0	0	0	0	0	0	0	0
2H100			**Assistenza sociosanitaria distrettuale, domiciliare e territoriale**	481125	158364	13895	998255	1398061	9523578	20896	124907	607055	419580	5503	137126	19431	**13907770**
	2H110		***Assistenza sociosanitaria distrettuale, domiciliare e territoriale – Cure domiciliari***	46300	12552	0	55242	201849	1415578	506	4227	224455	49721	108	5186	506	**2016230**
		2H111	Cure domiciliari	1314	8855	0	18843	68561	1176165	0	0	176764	35460	0	1956	0	**1487918**
		2H111	Cure palliative domiciliari	44986	3697	0	36399	133288	239413	506	4227	47691	14261	108	3230	506	**528312**
	2H120		***Assistenza sociosanitaria distrettuale, domiciliare e territoriale - Assistenza a minori, donne, coppie, famiglia***	3309	70200	7877	72430	359737	1792920	4624	41133	65630	76907	990	27678	4623	**2528058**
	2H130		***Assistenza sociosanitaria distrettuale, domiciliare e territoriale - Assistenza ai minori con disturbi in ambito neuropsichiatrico e del neurosviluppo***	12720	26714	3337	158017	332766	1586359	7600	0	139497	82451	1628	44006	7599	**2402694**
	2H140		***Assistenza sociosanitaria distrettuale, domiciliare e territoriale - Assistenza alle persone con disturbi mentali***	203953	38798	2080	58007	390561	1951097	6215	79547	121573	121604	1229	32657	5857	**3013178**
	2H150		***Assistenza sociosanitaria distrettuale, domiciliare e territoriale - Assistenza alle persone con disabilità***	0	0	0	0	0	0	0	0	0	0	0	0	0	0
	2H160		***Assistenza sociosanitaria distrettuale, domiciliare e territoriale - Assistenza alle persone con dipendenze***	214843	10100	601	654559	113148	2777624	1951	0	55900	88897	1548	27599	846	**3947610**
2I100			**Assistenza sociosanitaria semi-residenziale**	195854	41687	1987	55877	394879	1879741	5353	79879	121879	115387	1249	32154	5709	**2931633**
	2I110		***Assistenza sociosanitaria semi-residenziale - Assistenza alle persone con disturbi mentali***	195854	41687	1987	55877	394879	1879741	5353	79879	121879	115387	1249	32154	5709	**2931633**
	2I120		***Assistenza sociosanitaria semi-residenziale - Assistenza alle persone con disabilità***	0	0	0	0	0	0	0	0	0	0	0	0	0	0
	2I130		***Assistenza sociosanitaria semi-residenziale - Assistenza alle persone con dipendenze patologiche***	0	0	0	0	0	0	0	0	0	0	0	0	0	0
	2I140		***Assistenza sociosanitaria semi-residenziale - Assistenza alle persone non autosufficienti***	0	0	0	0	0	0	0	0	0	0	0	0	0	0
	2I150		***Assistenza sociosanitaria semi-residenziale - assistenza ai minori con disturbi in ambito neuropsichiatrico e del***	0	0	0	0	0	0	0	0	0	0	0	0	0	0
2J100			**Assistenza sociosanitaria residenziale**	222620	38833	4288	38772	999020	2697661	11508	716544	170506	347558	2465	61078	11507	**5322360**
	2J110		***Assistenza sociosanitaria residenziale - Assistenza alle persone con disturbi mentali***	83636	33646	0	13545	745746	2320682	7397	624224	105415	323005	1584	39553	7396	**4305825**
	2J120		***Assistenza sociosanitaria residenziale - Assistenza alle persone con disabilità***	0	0	0	0	0	0	0	0	0	0	0	0	0	0
	2J130		***Assistenza sociosanitaria residenziale - Assistenza alle persone con dipendenze patologiche***	0	0	0	0	0	0	0	0	0	0	0	0	0	0
	2J140		***Assistenza sociosanitaria residenziale - Assistenza alle persone non autosufficienti***	0	0	0	0	0	0	0	0	0	0	0	0	0	0
	2J150		***Assistenza sociosanitaria residenziale - Assistenza alle persone nella fase terminale della vita***	138984	5187	4288	25227	253274	376979	4111	92320	65091	24553	881	21525	4111	**1016533**
	2J160		***Assistenza sociosanitaria residenziale - Assistenza ai minori con disturbi in ambito neuropsichiatrico e del neurosviluppo***	0	0	0	0	0	0	0	0	0	0	0	0	0	0
2K100			**Assistenza termale**	0	0	0	0	0	0	0	0	0	0	0	0	0	0
2L100			**Assistenza presso strutture sanitarie interne alle carceri**	30801	894	0	233881	14698	6759	332	2774	4719	12831	72	2352	332	**310445**
29999			**TOTALE ASSISTENZA DISTRETTUALE**	**8305080**	**104327[illegible]**	**1941470**	**1317762[illegible]**	**1999099[illegible]**	**6492736[illegible]**	**20546[illegible]**	**960048[illegible]**	**915239**	**961903**	**3715[illegible]**	**175395**	**194282**	**232167525**
ASSISTENZA OSPEDALIERA																	
3A100			**Attività di Pronto soccorso**	2437792	192548	18137	2950040	3142208	16908033	51791	3181706	1164374	1085362	9866	292055	45340	**31479252**
	3A110		***Attività diretta di Pronto soccorso e OBI***	1093130	167590	0	1219654	1382225	13489048	45349	1411688	807421	635858	8486	226425	45340	**20532214**
		3A111	Attività diretta di PS e OBI per accessi non seguiti da ricovero	799870	141704	0	1142325	797977	11646930	43769	826279	680161	613603	8146	216783	43753	**16961300**
		3A111	Attività diretta di PS e OBI per accessi seguiti da ricovero	293260	25886	0	77329	584248	1842118	1580	585409	127260	22255	340	9642	1587	**3570914**
	3A120		***Accertamenti diagnostici strumentali e consulenze in Pronto Soccorso per accessi non seguiti da ricovero***	1344662	24958	18137	1730386	1759983	3418985	6442	1770018	356953	449504	1380	65630	0	**10947033**
3B100			**Assistenza ospedaliera per acuti**	31920130	1177242	310273	16119986	35127609	113562898	285187	21538834	7159956	7692116	44114	1333773	301727	**236573845**
	3B110		***Assistenza ospedaliera per acuti - In Day Hospital***	139607	21207	13270	66878	354020	1212878	3651	102819	64306	61546	781	19345	3649	**2063957**
	3B120		***Assistenza ospedaliera per acuti - In Day Surgery***	1003139	71785	142509	684816	3600601	12481672	7378	2672365	770483	506014	1579	59669	7377	**22009387**
	3B130		***Assistenza ospedaliera per acuti - In degenza ordinaria***	20549101	1084250	154494	15368288	31172980	99868348	274158	18763650	6325167	7124556	41754	1254758	290701	**202272203**
	3B140		***Assistenza ospedaliera per acuti - Farmaci ad alto costo rimborsati extra-tariffa***	0	0	0	4	8	0	0	0	0	0	0	1	0	**13**
	3B150		***Assistenza ospedaliera per acuti - Dispositivi ad alto costo rimborsati extra-tariffa***	10228283	0	0	0	0	0	0	0	0	0	0	0	0	**10228283**
3C100			**Assistenza ospedaliera per lungodegenti**	0	0	0	0	0	0	0	0	0	0	0	0	0	0
3D100			**Assistenza ospedaliera per riabilitazione**	159735	211853	19327	145366	860429	3905345	7610	849368	185038	178620	1629	40941	7609	**6572870**
3E100			**Trasporto sanitario assistito**	296	3801	0	4543	96790	56055	3140	53832	44569	69780	672	20850	3140	**357468**
3F100			**Attività trasfusionale**	6507541	26814	0	561975	260773	1603676	7280	62814	180363	39031	1559	39262	7278	**929836[illegible]**
3G100			**Attività a supporto dei trapianti di cellule, organi e tessuti**	260393	3662	1412	135702	93013	1489927	904	54170	7797	54570	756	11731	413	**2114456**

STRUTTURA RILEVATA			
REGIONE	030	CODICE ENTE	710

OGGETTO DELLA RILEVAZIONE	
CONSUNTIVO ANNO	2019

VALORI IN EURO

	Macrovoci economiche	Consumi di esercizio		Costi per acquisti di servizi			Personale				Ammortamenti	Sopravvenienze Insussistenze	Altri costi	Oneri finanziari, valutazioni, minusvalenze	Totale
		Beni sanitari	Beni non sanitari	prestazioni sanitarie	servizi sanitari per erogazione diretta prestazioni	servizi non sanitari	Ruolo sanitario	Ruolo professionale	Ruolo tecnico	Ruolo amministrativo					
3H100	Attività a supporto della donazione di cellule riproduttive	15580	377	0	6378	24738	68800	175	7787	2483	2698	37	865	173	130088
39999	TOTALE ASSISTENZA OSPEDALIERA	41381467	1616267	389148	15971988	20665566	137594748	356685	2574851	8744572	9122172	58631	1739477	365689	286526334
48888	TOTALE COSTI PER ATTIVITA' DI	0	0	0	0	0	0	0	0	0	0	0	0	0	0
49999	TOTALE GENERALE	130906734	37230144	10766577	33623763	6074013[illegible]	305002586	631330	25047053	10013105	10105345	101473	3605734	570035	53139747

R.L.S.C.R.I.B.A.

ALLEGATO 1 AL MODELLO DI RILEVAZIONE DEI COSTI DEI LIVELLI DI ASSISTENZA

STRUTTURA RILEVATA			OGGETTO DELLA RILEVAZIONE	
REGIONE	030	CODICE ENTE 710	CONSUNTIVO ANNO	2019

				totale costi modello LA	Mobilità attiva extra-regionale AA0460+AA0470+AA0490+AA0500+AA0510+AA0520+AA0530+AA0550+AA0560+AA0561+AA0620+AA0630+AA0640+AA0650+EA0080+	Mobilità passiva extra-regionale BA0090, BA0480+BA0520+BA0560+BA0730+BA0780+BA0830+BA0990+BA1060+BA1120+BA1550+EA0360+EA0490	Mobilità attiva internazionale AA0600	Mobilità passiva internazionale BA1540	ricavi per prestazioni sanitarie erogate in regime di intramoenia AA0670	Costi per prestazioni extra Lea	Assistenza stranieri irregolari	Ricavi per attività di ricerca AA0190+AA0200+AA0210+AA220+AA300+AA310
PREVENZIONE COLLETTIVA E SANITA' PUBBLICA												
1A100			**Sorveglianza, prevenzione e controllo delle malattie infettive e parassitarie, inclusi i programmi vaccinali**	**6291288**	0	0	0	0	0	0	0	0
	1A110		***Vaccinazioni***	**6291288**								
	1A120		***Altri interventi per la sorveglianza, prevenzione e controllo delle malattie infettive e parassitarie***	**0**								
1B100			**Tutela della salute e della sicurezza degli ambienti aperti e confinati**	**0**								
1C100			**Sorveglianza, prevenzione e tutela della salute e sicurezza nei luoghi di lavoro**	**1239274**								
1D100			**Salute animale e igiene urbana veterinaria**	**0**								
1E100			**Sicurezza alimentare - Tutela della salute dei consumatori**	**0**								
1F100			**Sorveglianza e prevenzione delle malattie croniche, inclusi la promozione di stili di vita sani ed i programmi organizzati di screening; sorveglianza e prevenzione nutrizionale**	**3091853**	0	0	0	0	0	0	0	0
	1F110		***Screening oncologici***	**988644**	0	0	0	0	0	0	0	0
		1F111	Programmi organizzati svolti in apposita Unità operativa/Centro di costo	**0**								
		1F112	Programmi organizzati svolti in ambito consultoriale/ambulatoriale territoriale	**0**								
		1F113	Programmi organizzati svolti in ambito ospedaliero	**988644**								
	1F120		***Altre attività di Sorveglianza e prevenzione delle malattie croniche, inclusi la promozione di stili di vita sani e prevenzione nutrizionale***	**2103209**	0	0	0	0	0	0	0	0
		1F121	Altre attività svolte in ambito extra-ospedaliero	**0**								
		1F122	Altre attività svolte in ambito ospedaliero	**2103209**								
1G100			**Attività medico legali per finalità pubbliche**	**2081194**								
1H100			**Contributo Legge 210/92**	**0**								
19999			**TOTALE PREVENZIONE COLLETTIVA E SANITA' PUBBLICA**	**12703609**	**0**	**0**	**0**	**0**	**0**	**0**	**0**	**0**
ASSISTENZA DISTRETTUALE												
2A100			**Assistenza sanitaria di base**	**3872862**	0	0	0	0	0	0	0	0
	2A110		***Medicina generale***	**884554**	0	0	0	0	0	0	0	0
		2A111	Medicina generale - Attività in convenzione	**884554**								
		2A112	Medicina generale - Prestazioni erogate nelle cure domiciliari	**0**								
		2A113	Medicina generale - Prestazioni erogate presso strutture residenziali e semiresidenziali	**0**								
		2A114	Medicina generale - Programmi vaccinali	**0**								
		2A115	Medicina generale - Attività presso UCCP	**0**								
		2A116	Medicina generale - Attività presso - Ospedali di Comunità	**0**								
	2A120		***Pediatria di libera scelta***	**262722**	0	0	0	0	0	0	0	0
		2A121	Pediatria di libera scelta - Attività in convenzione	**262722**								
		2A122	Pediatria di libera scelta - Prestazioni erogate nelle cure	**0**								
		2A123	Pediatria di libera scelta - Programmi vaccinali	**0**								
		2A124	Pediatria di libera scelta - Attività presso UCCP	**0**								
		2A125	Pediatria di libera scelta - Attività presso Ospedali di Comunità	**0**								
	2A130		***Altra assistenza sanitaria di base***	**2725586**	0	0	0	0	0	0	0	0
		2A131	Altra assistenza sanitaria di base : Assistenza distrettuale e UCCP	**0**								
		2A132	Altra assistenza sanitaria di base - Ospedali di Comunità	**2725586**								
2B100			**Continuità assistenziale**	**0**								
2C100			**Assistenza ai turisti**	**0**								
2D100			**Emergenza sanitaria territoriale**	**13695410**								

RIS.CRIBA

STRUTTURA RILEVATA					OGGETTO DELLA RILEVAZIONE							
REGIONE 030			CODICE ENTE	710	CONSUNTIVO ANNO 2019							
2E100			**Assistenza farmaceutica**	**39264961**	1476697	0	0	0	0	0	0	0
	2E110		***Assistenza farmaceutica erogata in regime di convenzione***	**0**								
	2E120		***Assistenza farmaceutica - erogazione diretta a livello territoriale***	**10331335**	0	0	0	0	0	0	0	0
		2E121	Assistenza farmaceutica - erogazione diretta a livello territoriale - Distribuzione Diretta	**10331335**								
		2E122	Assistenza farmaceutica - erogazione diretta a livello territoriale - Distribuzione Per Conto	**0**								
	2E130		***Assistenza farmaceutica - erogazione diretta a livello ospedaliero***	**28933626**	1,476,697							
2F100			**Assistenza integrativa e protesica**	**27480007**	0	0	0	0	0	0	0	0
	2F110		***Assistenza integrativa-Totale***	**27480007**	0	0	0	0	0	0	0	0
		2F111	***Assistenza integrativa - Presidi per persone affette da malattia diabetica o da malattie rare***	**4648384**								
		2F112	***Assistenza integrativa - Prodotti destinati a un'alimentazione particolare***	**1963361**								
		2F113	***Assistenza integrativa - Dispositivi monouso***	**6460231**								
	2F120		***Assistenza protesica***	**14408031**								
2G100			**Assistenza specialistica ambulatoriale**	**125382073**	2228509	0	0	0	7997598	0	0	0
	2G110		***Assistenza specialistica ambulatoriale - Attività prodotta in ambito ospedaliero***	**114550681**	2228509	0	0	0	7997598	0	0	0
		2G111	Assistenza specialistica ambulatoriale - Attività prodotta in ambito ospedaliero - Attività di laboratorio	**17898925**								
		2G112	Assistenza specialistica ambulatoriale - Attività prodotta in ambito ospedaliero – Diagnostica strumentale	**15670008**								
		2G113	Assistenza specialistica ambulatoriale - Attività prodotta in ambito ospedaliero – Attività clinica	**65218097**	2,228,509				7,997,598			
		2G114	Assistenza specialistica ambulatoriale - Attività prodotta in ambito ospedaliero - Farmaci ad alto costo rimborsati extra tariffa	**15763651**								
		2G115	Assistenza specialistica ambulatoriale - Attività prodotta in ambito ospedaliero - Dispositivi ad alto costo rimborsati extra	**0**								
	2G120		***Assistenza specialistica ambulatoriale - Attività prodotta in ambito distrettuale e da terzi***	**10831392**	0	0	0	0	0	0	0	0
		2G121	Assistenza specialistica ambulatoriale - Attività prodotta in ambito distrettuale e da terzi - Attività di laboratorio	**2456854**								
		2G122	Assistenza specialistica ambulatoriale Attività prodotta in ambito distrettuale e da terzi – Diagnostica strumentale	**499**								
		2G123	Assistenza specialistica ambulatoriale - Attività prodotta in ambito distrettuale e da terzi - Attività clinica	**8374039**								
		2G124	Assistenza specialistica ambulatoriale - Attività prodotta in ambito distrettuale e da terzi – Farmaci ad alto costo rimborsati extra – tariffa	**0**								
		2G125	Assistenza specialistica ambulatoriale - Attività prodotta in ambito distrettuale e da terzi – Dispositivi ad alto costo rimborsati extra – tariffa	**0**								
	2G130		***Assistenza specialistica ambulatoriale – Trasporto utenti***	**0**								
2H100			**Assistenza sociosanitaria distrettuale, domiciliare e territoriale**	**13907776**	0	0	0	0	0	0	0	0
	2H110		***Assistenza sociosanitaria distrettuale, domiciliare e territoriale – Cure domiciliari***	**2016230**	0	0	0	0	0	0	0	0
		2H111	Cure domiciliari	**1487918**								
		2H112	Cure palliative domiciliari	**528312**								
	2H120		***Assistenza sociosanitaria distrettuale, domiciliare e territoriale - Assistenza a minori, donne, coppie, famiglia (consultori)***	**2528058**								
	2H130		***Assistenza sociosanitaria distrettuale, domiciliare e territoriale - Assistenza ai minori con disturbi in ambito neuropsichiatrico e del neurosviluppo***	**2402694**								
	2H140		***Assistenza sociosanitaria distrettuale, domiciliare e territoriale - Assistenza alle persone con disturbi mentali***	**3013178**								
	2H150		***Assistenza sociosanitaria distrettuale, domiciliare e territoriale - Assistenza alle persone con disabilità***	**0**								
	2H160		***Assistenza sociosanitaria distrettuale, domiciliare e territoriale - Assistenza alle persone con dipendenze patologiche***	**3947616**								
2I100			**Assistenza sociosanitaria semi-residenziale**	**2931635**	0	0	0	0	0	0	0	0
	2I110		***Assistenza sociosanitaria semi-residenziale - Assistenza alle persone con disturbi mentali***	**2931635**								
	2I120		***Assistenza sociosanitaria semi-residenziale - Assistenza alle persone con disabilità***	**0**								
	2I130		***Assistenza sociosanitaria semi-residenziale - Assistenza alle persone con dipendenze patologiche***	**0**								

C.R.I.B.A.

STRUTTURA RILEVATA					OGGETTO DELLA RILEVAZIONE							
REGIONE 030			CODICE ENTE	710	CONSUNTIVO ANNO 2019							
	2I140		*Assistenza sociosanitaria semi-residenziale - Assistenza alle persone non autosufficienti*	0								
	2I150		*Assistenza sociosanitaria semi-residenziale - assistenza ai minori con disturbi in ambito neuropsichiatrico e del neurosviluppo*	0								
2J100			**Assistenza sociosanitaria residenziale**	5322360	0	0	0	0	0	0	0	0
	2J110		*Assistenza sociosanitaria residenziale - Assistenza alle persone con disturbi mentali*	4305829								
	2J120		*Assistenza sociosanitaria residenziale - Assistenza alle persone con disabilità*	0								
	2J130		*Assistenza sociosanitaria residenziale - Assistenza alle persone con dipendenze patologiche*	0								
	2J140		*Assistenza sociosanitaria residenziale - Assistenza alle persone non autosufficienti*	0								
	2J150		*Assistenza sociosanitaria residenziale - Assistenza alle persone nella fase terminale della vita*	1016531								
	2J160		*Assistenza sociosanitaria residenziale - Assistenza ai minori con disturbi in ambito neuropsichiatrico e del neurosviluppo*	0								
2K100			**Assistenza termale**	0								
2L100			**Assistenza presso strutture sanitarie interne alle carceri**	310445								
29999			**TOTALE ASSISTENZA DISTRETTUALE**	232167529	3705206	0	0	0	7997598	0	0	0
ASSISTENZA OSPEDALIERA												
3A100			**Attività di Pronto soccorso**	31479252	0	0	0	0	0	0	0	0
	3A110		*Attività diretta di Pronto soccorso e OBI*	20532214	0	0	0	0	0	0	0	0
		3A111	*Attività diretta di PS e OBI per accessi non seguiti da ricovero*	16961300								
		3A112	*Attività diretta di PS e OBI per accessi seguiti da ricovero*	3570914								
	3A120		*Accertamenti diagnostici strumentali e consulenze in Pronto Soccorso per accessi non seguiti da ricovero*	10947038								
3B100			**Assistenza ospedaliera per acuti**	236573845	8088793	0	0	0	0	0	0	0
	3B110		*Assistenza ospedaliera per acuti - In Day Hospital*	2063957								
	3B120		*Assistenza ospedaliera per acuti - In Day Surgery*	22009387								
	3B130		*Assistenza ospedaliera per acuti - In degenza ordinaria*	202272205	8,088,793							
	3B140		*Assistenza ospedaliera per acuti - Farmaci ad alto costo rimborsati extra-tariffa*	13								
	3B150		*Assistenza ospedaliera per acuti - Dispositivi ad alto costo rimborsati extra-tariffa*	10228283								
3C100			**Assistenza ospedaliera per lungodegenti**	0								
3D100			**Assistenza ospedaliera per riabilitazione**	6572870								
3E100			**Trasporto sanitario assistito**	357468								
3F100			**Attività trasfusionale**	9298366	87,242							
3G100			**Attività a supporto dei trapianti di cellule, organi e tessuti**	2114450								
3H100			**Attività a supporto della donazione di cellule riproduttive**	130085								
39999			**TOTALE ASSISTENZA OSPEDALIERA**	286526336	8176035	0	0	0	0	0	0	0
48888			**TOTALE COSTI PER ATTIVITA' DI RICERCA**	0								
49999			**TOTALE GENERALE**	531397474	11881241	0	0	0	7997598	0	0	0

FIASCHERIA

MODELLO DI RILEVAZIONE DEI COSTI DEI LIVELLI DI ASSISTENZA DEGLI ENTI DEL SERVIZIO SANITARIO NAZIONALE

STRUTTURA RILEVATA				OGGETTO DELLA RILEVAZIONE	
REGIONE	030	CODICE ENTE	710	CONSUNTIVO ANNO	2019

VALORI IN EURO

			Macrovoci economiche	Consumi di esercizio		Costi per acquisti di servizi			Personale				Ammortamenti	Sopravvenienze Insussistenze	Altri costi	Oneri finanziari, svalutazioni, minusvalenze	Totale
				Beni sanitari	Beni non sanitari	prestazioni sanitarie	servizi sanitari per erogazione di prestazioni	servizi non sanitari	Ruolo sanitario	Ruolo professionale	Ruolo tecnico	Ruolo ammini-strativo					
PREVENZIONE COLLETTIVA E SANITA' PUBBLICA																	
1A100			**Sorveglianza, prevenzione e controllo delle malattie infettive e parassitarie, inclusi i programmi vaccinali**	3550667	24157	0	24709	248100	2066503	5270	52278	74768	203892	1127	34550	5267	6291288
	1A110		*Vaccinazioni*	3,550,667	24,157	-	24,709	248,100	2,066,503	5,270	52,278	74,768	203,892	1,127	34,550	5,267	6291288
	1A120		*Altri interventi per la sorveglianza, prevenzione e controllo delle malattie infettive e parassitarie*														0
1B100			**Tutela della salute e della sicurezza degli ambienti aperti e confinati**														0
1C100			**Sorveglianza, prevenzione e tutela della salute e sicurezza nei luoghi di lavoro**	21,881	10,322	-	99,032	210,314	530,743	51,407	133,728	110,313	53,810	444	15,207	2,073	1239274
1D100			**Salute animale e igiene urbana veterinaria**														0
1E100			**Sicurezza alimentare - Tutela della salute dei consumatori**														0
1F100			**Sorveglianza e prevenzione delle malattie croniche, inclusi la promozione di stili di vita sani ed i programmi organizzati di screening; sorveglianza e prevenzione nutrizionale**	872745	17938	2727	176645	365094	1160955	2571	189843	136916	122768	3363	40288	0	3091853
	1F110		*Screening oncologici*	238,533	3,071	2,727	162,961	72,216	245,307	-	160,096	40,040	61,889	-	1,804		988644
		1F111	Programmi organizzati svolti in apposita Unità operativa/Centro di costo														0
		1F112	Programmi organizzati svolti in ambito consultoriale/ambulatoriale territoriale														0
		1F113	Programmi organizzati svolti in ambito ospedaliero	238,533	3,071	2,727	162,961	72,216	245,307	-	160,096	40,040	61,889	-	1,804	-	988644
	1F120		*Altre attività di Sorveglianza e prevenzione delle malattie croniche, inclusi la promozione di stili di vita sani e prevenzione nutrizionale*	634212	14867	0	13684	292878	915648	2571	29747	96876	60879	3363	38484	0	2103209
		1F121	Altre attività svolte in ambito extra-ospedaliero														0
		1F122	Altre attività svolte in ambito ospedaliero	634,212	14,867	-	13,684	292,878	915,648	2,571	29,747	96,876	60,879	3,363	38,484		2103209
1G100			**Attività medico legali per finalità pubbliche**	9,155	10,056	-	221,766	328,063	702,282	3,533	123,011	593,216	63,568	756	22,255	3,533	2081194
1H100			**Contributo Legge 210/92**														0
19999			**TOTALE PREVENZIONE COLLETTIVA E SANITA' PUBBLICA**	4454448	62473	2727	522152	1151571	4460483	62781	498860	915213	444038	5690	112300	10873	12703609
ASSISTENZA DISTRETTUALE																	
2A100			**Assistenza sanitaria di base**	279610	20688	21770	1129958	344461	745244	3327	66712	1082019	159384	610	17574	1505	3872862
	2A110		*Medicina generale*		5,926	-	2,673	10,405	42,723			804,266	13,161	326	4,896	178	884554
		2A111	Medicina generale - Attività in convenzione	-	5,926	-	2,673	10,405	42,723	-	-	804,266	13,161	326	4,896	178	884554
		2A112	Medicina generale - Prestazioni erogate nelle cure domiciliari														0
		2A113	Medicina generale - Prestazioni erogate presso strutture residenziali e semiresidenziali														0
		2A114	Medicina generale - Programmi vaccinali														0
		2A115	Medicina generale - Attività presso UCCP														0
		2A116	Medicina generale - Attività presso - Ospedali di Comunità														0
	2A120		*Pediatria di libera scelta*	0	2339	0	0	9341	9229	0	0	212818	27614	0	1381	0	262722
		2A121	Pediatria di libera scelta - Attività in convenzione	-	2,339	-	-	9,341	9,229	-	-	212,818	27,614	-	1,381	-	262722
		2A122	Pediatria di libera scelta - Prestazioni erogate nelle cure														0
		2A123	Pediatria di libera scelta - Programmi vaccinali														0
		2A124	Pediatria di libera scelta - Attività presso UCCP														0
		2A125	Pediatria di libera scelta - Attività presso Ospedali di Comunità														0
	2A130		*Altra assistenza sanitaria di base*	279610	12423	21770	1127285	324715	693292	3327	66712	64935	118609	284	11297	1327	2725586
		2A131	Altra assistenza sanitaria di base : Assistenza distrettuale e UCCP														0
		2A132	Altra assistenza sanitaria di base - Ospedali di Comunità	279,610	12,423	21,770	1,127,285	324,715	693,292	3,327	66,712	64,935	118,609	284	11,297	1,327	2725586
2B100			**Continuità assistenziale**	-	-	-	-	-	-	-	-	-	-	-	-	-	0
2C100			**Assistenza ai turisti**														0
2D100			**Emergenza sanitaria territoriale**	110,440	26,775	8,006,757	29,158	696,487	3,315,542	9,857	658,700	175,029	574,600	2,111	80,099	9,855	13695410
2E100			**Assistenza farmaceutica**	38281348	5520	246120	16560	165780	121920	5520	59430	111570	145290	3973	98460	0	39261491
	2E110		*Assistenza farmaceutica erogata in regime di convenzione*														0
	2E120		*Assistenza farmaceutica - erogazione diretta a livello*	10261135	0	52920	0	4320	3240	0	2160	3240	1080	0	3240	0	10331335
		2E121	Assistenza farmaceutica - erogazione diretta a livello territoriale Distribuzione Diretta	10,261,135	-	52,920	-	4,320	3,240	-	2,160	3,240	1,080	-	3,240	-	10331335
		2E122	Assistenza farmaceutica - erogazione diretta a livello territoriale Distribuzione Per Conto														0
	2E130		*Assistenza farmaceutica - erogazione diretta a livello ospedaliero*	28,020,213	5,520	193,200	16,560	161,460	118,680	5,520	57,270	108,330	144,210	3,973	95,220	-	28930156
2F100			**Assistenza integrativa e protesica**	8859807	144920	7935115	4007146	1244017	2943275	23330	32931	1278306	916615	680	90693	3172	27480007
	2F110		*Assistenza integrativa-Totale*	8497323	57471	1208038	93193	652508	1383016	18448	15889	653206	444255	267	47117	1245	13071976
		2F111	Assistenza integrativa - Presidi per persone affette da malattia diabetica o da malattie rare	3,831,373	10,176	-	12,088	45,363	553,206	4,232	1,351	156,334	32,146	-	2,115	-	4648384
		2F112	Assistenza integrativa - Prodotti destinati a un'alimentazione particolare	582,168	694	1,208,038	1,201	3,754	165,962	-	-	-	1,323	-	221	-	1963361
		2F113	Assistenza integrativa - Dispositivi monouso	4,083,782	46,601	-	79,904	603,391	663,848	14,216	14,538	496,872	410,786	267	44,781	1,245	6460231
	2F120		*Assistenza protesica*	362,484	87,449	6,727,077	3,913,953	591,509	1,560,259	4,882	17,042	625,100	472,360	413	43,576	1,927	14408031
2G100			**Assistenza specialistica ambulatoriale**	34589204	605593	3184769	6135369	13765630	43693643	125340	7858605	5601312	6927787	13190	1234421	142771	123877634
	2G110		*Assistenza specialistica ambulatoriale - Attività prodotta in ambito ospedaliero*	30496710	566457	2156416	5601731	13535314	40658326	122424	6823906	5137382	6763560	10869	1068567	141502	113083164
		2G111	Assistenza specialistica ambulatoriale - Attività prodotta in ambito ospedaliero - Attività di laboratorio	6,686,700	88,487	62,163	943,728	2,464,124	4,580,379	21,108	1,587,179	586,930	580,754	4,520	182,675	22,693	17811440
		2G112	Assistenza specialistica ambulatoriale - Attività prodotta in ambito ospedaliero – Diagnostica strumentale	2,523,856	52,550	40,374	1,976,930	2,691,951	4,232,464	14,561	1,837,902	691,658	1,430,832	3,120	145,872	19,408	15661478
		2G113	Assistenza specialistica ambulatoriale - Attività prodotta in ambito ospedaliero – Attività clinica	5,522,503	425,420	2,053,879	2,681,073	8,379,239	31,845,483	86,755	3,398,825	3,858,794	4,751,974	3,229	740,020	99,401	63846595

STRUTTURA RILEVATA			
REGIONE	030	CODICE ENTE	710

OGGETTO DELLA RILEVAZIONE	
CONSUNTIVO ANNO	2019

VALORI IN EURO

			Macrovoci economiche	Consumi di esercizio: Beni sanitari	Consumi di esercizio: Beni non sanitari	Costi per acquisti di servizi: prestazioni sanitarie	Costi per acquisti di servizi: servizi sanitari per erogazione di prestazioni	Costi per acquisti di servizi: servizi non sanitari	Personale: Ruolo sanitario	Personale: Ruolo professionale	Personale: Ruolo tecnico	Personale: Ruolo amministrativo	Ammortamenti	Sopravvenienze Insussistenze	Altri costi	Oneri finanziari, svalutazioni, minusvalenze	Totale
		2G114	Assistenza specialistica ambulatoriale - Attività prodotta in ambito ospedaliero - Farmaci ad alto costo rimborsati extra tariffa	15,763,651													1576365
		2G115	Assistenza specialistica ambulatoriale - Attività prodotta in ambito ospedaliero - Dispositivi ad alto costo rimborsati extra														0
	2G120		***Assistenza specialistica ambulatoriale - Attività prodotta in ambito distrettuale e da terzi***	4092494	39136	1028353	533638	230316	3035317	2916	1034699	463930	164227	2321	165854	1269	1079447
		2G121	Assistenza specialistica ambulatoriale - Attività prodotta in ambito distrettuale e da terzi - Attività di laboratorio	664,898	12,154	-	207,481	23,182	342,799	-	943,273	257,529	5,538	-	-	-	245685
		2G122	Assistenza specialistica ambulatoriale Attività prodotta in ambito distrettuale e da terzi – Diagnostica strumentale	102	49				232		116						499
		2G123	Assistenza specialistica ambulatoriale - Attività prodotta in ambito distrettuale e da terzi - Attività clinica	3,427,494	26,933	1,028,353	326,157	207,134	2,692,286	2,916	91,310	206,401	158,689	2,321	165,854	1,269	833711
		2G124	Assistenza specialistica ambulatoriale - Attività prodotta in ambito distrettuale e da terzi – Farmaci ad alto costo rimborsati														0
		2G125	Assistenza specialistica ambulatoriale - Attività prodotta in ambito distrettuale e da terzi – Dispositivi ad alto costo rimborsati extra – tariffa														0
	2G130		***Assistenza specialistica ambulatoriale – Trasporto utenti***														0
2H100			**Assistenza sociosanitaria distrettuale, domiciliare e territoriale**	481125	158364	13895	998255	1398061	9523578	20896	124907	607055	419580	5503	137126	1943	1390777
	2H110		***Assistenza sociosanitaria distrettuale, domiciliare e territoriale – Cure domiciliari***	46300	12552	0	55242	201849	1415578	506	4227	224455	49721	108	5186	506	201623
		2H111	Cure domiciliari	1,314	8,855	-	18,843	68,561	1,176,165	-	-	176,764	35,460	-	1,956	-	148791
		2H112	Cure palliative domiciliari	44,986	3,697	-	36,399	133,288	239,413	506	4,227	47,691	14,261	108	3,230	506	52831
	2H120		***Assistenza sociosanitaria distrettuale, domiciliare e territoriale - Assistenza a minori, donne, coppie, famiglia***	3,309	70,200	7,877	72,430	359,737	1,792,920	4,624	41,133	65,630	76,907	990	27,678	4,623	252805
	2H130		***Assistenza sociosanitaria distrettuale, domiciliare e territoriale - Assistenza ai minori con disturbi in ambito neuropsichiatrico e del neurosviluppo***	12,720	26,714	3,337	158,017	332,766	1,586,359	7,600	-	139,497	82,451	1,628	44,006	7,599	240269
	2H140		***Assistenza sociosanitaria distrettuale, domiciliare e territoriale - Assistenza alle persone con disturbi mentali***	203,953	38,798	2,080	58,007	390,561	1,951,097	6,215	79,547	121,573	121,604	1,229	32,657	5,857	301317
	2H150		***Assistenza sociosanitaria distrettuale, domiciliare e territoriale - Assistenza alle persone con disabilità***														0
	2H160		***Assistenza sociosanitaria distrettuale, domiciliare e territoriale - Assistenza alle persone con dipendenze***	214,843	10,100	601	654,559	113,148	2,777,624	1,951	-	55,900	88,897	1,548	27,599	846	394761
2I100			**Assistenza sociosanitaria semi-residenziale**	195854	41687	1987	55877	394879	1879741	5353	79879	121879	115387	1249	32154	5709	293163
	2I110		***Assistenza sociosanitaria semi-residenziale - Assistenza alle persone con disturbi mentali***	195,854	41,687	1,987	55,877	394,879	1,879,741	5,353	79,879	121,879	115,387	1,249	32,154	5,709	293163
	2I120		***Assistenza sociosanitaria semi-residenziale - Assistenza alle persone con disabilità***														0
	2I130		***Assistenza sociosanitaria semi-residenziale - Assistenza alle persone con dipendenze patologiche***														0
	2I140		***Assistenza sociosanitaria semi-residenziale - Assistenza alle persone non autosufficienti***														0
	2I150		***Assistenza sociosanitaria semi-residenziale - assistenza ai minori con disturbi in ambito neuropsichiatrico e del***														0
2J100			**Assistenza sociosanitaria residenziale**	222620	38833	4288	38772	999020	2697661	11508	716544	170506	347558	2465	61078	11507	532236
	2J110		***Assistenza sociosanitaria residenziale - Assistenza alle persone con disturbi mentali***	83,636	33,646	-	13,545	745,746	2,320,682	7,397	624,224	105,415	323,005	1,584	39,553	7,396	430582
	2J120		***Assistenza sociosanitaria residenziale - Assistenza alle persone con disabilità***														0
	2J130		***Assistenza sociosanitaria residenziale - Assistenza alle persone con dipendenze patologiche***														0
	2J140		***Assistenza sociosanitaria residenziale - Assistenza alle persone non autosufficienti***														0
	2J150		***Assistenza sociosanitaria residenziale - Assistenza alle persone nella fase terminale della vita***	138,984	5,187	4,288	25,227	253,274	376,979	4,111	92,320	65,091	24,553	881	21,525	4,111	101653
	2J160		***Assistenza sociosanitaria residenziale - Assistenza ai minori con disturbi in ambito neuropsichiatrico e del neurosviluppo***														0
2K100			**Assistenza termale**														0
2L100			**Assistenza presso strutture sanitarie interne alle carceri**	30,801	894	-	233,881	14,698	6,759	332	2,774	4,719	12,831	72	2,352	332	31044
29999			**TOTALE ASSISTENZA DISTRETTUALE**	83,050,809	1,043,274	19,414,701	12,644,976	19,023,033	64,927,363	205,463	9,600,482	9,152,395	9,619,032	29,853	1,753,957	194,282	23065962
ASSISTENZA OSPEDALIERA																	
3A100			**Attività di Pronto soccorso**	2437792	192548	18137	2950040	3142208	16908033	51791	3181706	1164374	1085362	6223	292055	45340	3147560
	3A110		***Attività diretta di Pronto soccorso e OBI***	1093130	167590	0	1219654	1382225	13489048	45349	1411688	807421	635858	4843	226425	45340	2052857
		3A111	Attività diretta di PS e OBI per accessi non seguiti da ricovero	799,870	141,704	-	1,142,325	797,977	11,646,930	43,769	826,279	680,161	613,603	4,503	216,783	43,753	1695765
		3A112	Attività diretta di PS e OBI per accessi seguiti da ricovero	293,260	25,886	-	77,329	584,248	1,842,118	1,580	585,409	127,260	22,255	340	9,642	1,587	357091
	3A120		***Accertamenti diagnostici strumentali e consulenze in Pronto Soccorso per accessi non seguiti da ricovero***	1,344,662	24,958	18,137	1,730,386	1,759,983	3,418,985	6,442	1,770,018	356,953	449,504	1,380	65,630	-	1094703
3B100			**Assistenza ospedaliera per acuti**	31101001	993875	310273	16119986	34014995	113562898	285187	21538834	7159956	7692116	3397	1333773	301722	2344180
	3B110		***Assistenza ospedaliera per acuti - In Day Hospital***	139,607	21,207	13,270	66,878	354,020	1,212,878	3,651	102,819	64,306	61,546	781	19,345	3,649	206395
	3B120		***Assistenza ospedaliera per acuti - In Day Surgery***	1,003,139	71,785	142,509	684,816	3,600,601	12,481,672	7,378	2,672,365	770,483	506,014	1,579	59,669	7,377	2200938
	3B130		***Assistenza ospedaliera per acuti - In degenza ordinaria***	19,729,972	900,883	154,494	15,368,288	30,060,366	99,868,348	274,158	18,763,650	6,325,167	7,124,556	1,037	1,254,758	290,701	2001163
	3B140		***Assistenza ospedaliera per acuti - Farmaci ad alto costo rimborsati extra-tariffa***	-	-	-	4	8	-	-	-	-	-	-	1	-	1
	3B150		***Assistenza ospedaliera per acuti - Dispositivi ad alto costo rimborsati extra-tariffa***	10,228,283	-	-	-	-	-	-	-	-	-	-	-	-	1022828
3C100			**Assistenza ospedaliera per lungodegenti**														0
3D100			**Assistenza ospedaliera per riabilitazione**	159,735	211,853	19,327	145,366	860,429	3,905,345	7,610	849,368	185,038	178,620	1,629	40,941	7,609	657287
3E100			**Trasporto sanitario assistito**	296	3,801	-	4,543	96,790	56,055	3,140	53,832	44,569	69,780	672	20,850	3,140	35746
3F100			**Attività trasfusionale**	3,034,784	26,814	-	561,975	260,773	1,603,676	7,280	62,814	180,363	39,031	1,559	39,262	7,278	582560

STRUTTURA RILEVATA			
REGIONE	030	CODICE ENTE	710

OGGETTO DELLA RILEVAZIONE	
CONSUNTIVO ANNO	2010

VALORI IN EURO

	Macrovoci economiche	Consumi di esercizio		Costi per acquisti di servizi			Personale				Ammortamenti	Sopravvenienze Insussistenze	Altri costi	Oneri finanziari, svalutazioni, minusvalenze	Totale
		Beni sanitari	Beni non sanitari	prestazioni sanitarie	servizi sanitari per erogazione di prestazioni	servizi non sanitari	Ruolo sanitario	Ruolo professionale	Ruolo tecnico	Ruolo amministrativo					
3G100	Attività a supporto dei trapianti di cellule, organi e tessuti	260.393	3.662	1.412	135.702	93.013	1.489.927	904	54.170	7.797	54.570	756	11.731	413	211445
3H100	Attività a supporto della donazione di cellule riproduttive	15.580	377	-	6.371	24.739	68.806	173	7.787	2.482	2.696	37	865	173	13008
39999	TOTALE ASSISTENZA OSPEDALIERA	37009281	1437438	349145	1997994	18497848	17594740	36689	2574831	874679	8172172	14272	179947	36588	28089416
48888	TOTALE COSTI PER ATTIVITA' DI														
49999	TOTALE GENERALE	134514070	25206275	10766772	23001111	25667550	306003506	63439	35043873	10013102	10107340	40015	3605734	520032	594357334

R.L.S.C.R.I.B.A.

MODELLO DI RILEVAZIONE DEI COSTI DEI LIVELLI DI ASSISTENZA DEGLI ENTI DEL SERVIZIO SANITARIO NAZIONALE

STRUTTURA RILEVATA			
REGIONE	030	CODICE ENTE	710

OGGETTO DELLA RILEVAZIONE	
CONSUNTIVO ANNO	2019

VALORI IN EURO

			Macrovoci economiche	Consumi di esercizio		Costi per acquisti di servizi			Personale				Ammortamenti	Sopravvenienze Insussistenze	Altri costi	Oneri finanziari, svalutazioni, minusvalenze	Totale
				Beni sanitari	Beni non sanitari	prestazioni sanitarie	servizi sanitari per erogazione di prestazioni	servizi non sanitari	Ruolo sanitario	Ruolo professionale	Ruolo tecnico	Ruolo amministrativo					
PREVENZIONE COLLETTIVA E SANITA' PUBBLICA																	
1A100			**Sorveglianza, prevenzione e controllo delle malattie infettive e parassitarie, inclusi i programmi vaccinali**	0	0	0	0	0	0	0	0	0	0	0	0	0	0
	1A110		***Vaccinazioni***														0
	1A120		***Altri interventi per la sorveglianza, prevenzione e controllo delle malattie infettive e parassitarie***														0
1B100			**Tutela della salute e della sicurezza degli ambienti aperti e confinati**														0
1C100			**Sorveglianza, prevenzione e tutela della salute e sicurezza nei luoghi di lavoro**														0
1D100			**Salute animale e igiene urbana veterinaria**														0
1E100			**Sicurezza alimentare - Tutela della salute dei consumatori**														0
1F100			**Sorveglianza e prevenzione delle malattie croniche, inclusi la promozione di stili di vita sani ed i programmi organizzati di screening; sorveglianza e**	0	0	0	0	0	0	0	0	0	0	0	0	0	0
	1F110		***Screening oncologici***	-	-	-	-	-	-	-	-	-	-	-	-	-	0
		1F111	Programmi organizzati svolti in apposita Unità operativa/Centro di costo														0
		1F112	Programmi organizzati svolti in ambito consultoriale/ambulatoriale territoriale														0
		1F113	Programmi organizzati svolti in ambito ospedaliero														0
	1F120		***Altre attività di Sorveglianza e prevenzione delle malattie croniche, inclusi la promozione di stili di vita sani e prevenzione nutrizionale***	0	0	0	0	0	0	0	0	0	0	0	0	0	0
		1F121	Altre attività svolte in ambito extra-ospedaliero														0
		1F122	Altre attività svolte in ambito ospedaliero														0
1G100			**Attività medico legali per finalità pubbliche**														0
1H100			**Contributo Legge 210/92**														0
19999			**TOTALE PREVENZIONE COLLETTIVA E SANITA' PUBBLICA**	0	0	0	0	0	0	0	0	0	0	0	0	0	0
ASSISTENZA DISTRETTUALE																	
2A100			**Assistenza sanitaria di base**	0	0	0	0	0	0	0	0	0	0	0	0	0	0
	2A110		***Medicina generale***	-	-	-	-	-	-	-	-	-	-	-	-	-	0
		2A111	Medicina generale - Attività in convenzione														0
		2A112	Medicina generale - Prestazioni erogate nelle cure domiciliari														0
		2A113	Medicina generale - Prestazioni erogate presso strutture residenziali e semiresidenziali														0
		2A114	Medicina generale - Programmi vaccinali														0
		2A115	Medicina generale - Attività presso UCCP														0
		2A116	Medicina generale - Attività presso - Ospedali di Comunità														0
	2A120		***Pediatria di libera scelta***	0	0	0	0	0	0	0	0	0	0	0	0	0	0
		2A121	Pediatria di libera scelta - Attività in convenzione														0
		2A122	Pediatria di libera scelta - Prestazioni erogate nelle cure domiciliari														0
		2A123	Pediatria di libera scelta - Programmi vaccinali														0
		2A124	Pediatria di libera scelta - Attività presso UCCP														0
		2A125	Pediatria di libera scelta - Attività presso Ospedali di Comunità														0
	2A130		***Altra assistenza sanitaria di base***	0	0	0	0	0	0	0	0	0	0	0	0	0	0
		2A131	Altra assistenza sanitaria di base : Assistenza distrettuale e UCCP														0
		2A132	Altra assistenza sanitaria di base - Ospedali di Comunità														0
2B100			**Continuità assistenziale**														0
2C100			**Assistenza ai turisti**														0
2D100			**Emergenza sanitaria territoriale**														0
2E100			**Assistenza farmaceutica**	0	0	0	0	0	0	0	0	0	0	3470	0	0	3470
	2E110		***Assistenza farmaceutica erogata in regime di convenzione***														0
	2E120		***Assistenza farmaceutica - erogazione diretta a livello territoriale***	0	0	0	0	0	0	0	0	0	0	0	0	0	0
		2E121	Assistenza farmaceutica - erogazione diretta a livello territoriale - Distribuzione Diretta														0
		2E122	Assistenza farmaceutica - erogazione diretta a livello territoriale - Distribuzione Per Conto														0
	2E130		***Assistenza farmaceutica - erogazione diretta a livello ospedaliero***											3,470			3470
2F100			**Assistenza integrativa e protesica**	0	0	0	0	0	0	0	0	0	0	0	0	0	0

RIS. CAMERA

STRUTTURA RILEVATA			
REGIONE	030	CODICE ENTE	710

OGGETTO DELLA RILEVAZIONE	
CONSUNTIVO ANNO	2019

VALORI IN EURO

			Macrovoce economiche	Consumi di esercizio		Costi per acquisti di servizi			Personale				Ammortamenti	Sopravvenienze Insussistenze	Altri costi	Oneri finanziari, svalutazioni, minusvalenze	Totale
				Beni sanitari	Beni non sanitari	prestazioni sanitarie	servizi sanitari per erogazione di prestazioni	servizi non sanitari	Ruolo sanitario	Ruolo professionale	Ruolo tecnico	Ruolo amministrativo					
	2F110		***Assistenza integrativa - Totale***	0	0	0	0	0	0	0	0	0	0	0	0	0	0
		2F111	Assistenza integrativa - Presidi per persone affette da malattia diabetica o da malattie rare														0
		2F112	Assistenza integrativa - Prodotti destinati a un'alimentazione particolare														0
		2F113	Assistenza integrativa - Dispositivi monouso														0
	2F120		***Assistenza protesica***														0
2G100			**Assistenza specialistica ambulatoriale**	0	0	0	532651	967961	0	0	0	0	0	3827	0	0	**1504439**
	2G110		***Assistenza specialistica ambulatoriale - Attività prodotta in ambito ospedaliero***	0	0	0	532651	931039	0	0	0	0	0	3827	0	0	**1467517**
		2G111	Assistenza specialistica ambulatoriale - Attività prodotta in ambito ospedaliero - Attività di laboratorio					87,485									**87485**
		2G112	Assistenza specialistica ambulatoriale - Attività prodotta in ambito ospedaliero – Diagnostica strumentale					8,530									**8530**
		2G113	Assistenza specialistica ambulatoriale - Attività prodotta in ambito ospedaliero – Attività clinica				532,651	835,024						3,827			**1371502**
		2G114	Assistenza specialistica ambulatoriale - Attività prodotta in ambito ospedaliero - Farmaci ad alto costo rimborsati extra tariffa														0
		2G115	Assistenza specialistica ambulatoriale - Attività prodotta in ambito ospedaliero - Dispositivi ad alto costo rimborsati extra tariffa														0
	2G120		***Assistenza specialistica ambulatoriale - Attività prodotta in ambito distrettuale e da terzi***	0	0	0	0	36922	0	0	0	0	0	0	0	0	**36922**
		2G121	Assistenza specialistica ambulatoriale - Attività prodotta in ambito distrettuale e da terzi - Attività di laboratorio														0
		2G122	Assistenza specialistica ambulatoriale Attività prodotta in ambito distrettuale e da terzi – Diagnostica strumentale														0
		2G123	Assistenza specialistica ambulatoriale - Attività prodotta in ambito distrettuale e da terzi - Attività clinica					36,922									**36922**
		2G124	Assistenza specialistica ambulatoriale - Attività prodotta in ambito distrettuale e da terzi – Farmaci ad alto costo rimborsati extra – tariffa														0
		2G125	Assistenza specialistica ambulatoriale - Attività prodotta in ambito distrettuale e da terzi – Dispositivi ad alto costo rimborsati extra – tariffa														0
	2G130		***Assistenza specialistica ambulatoriale – Trasporto utenti***														0
2H100			**Assistenza sociosanitaria distrettuale, domiciliare e territoriale**	0	0	0	0	0	0	0	0	0	0	0	0	0	0
	2H110		***Assistenza sociosanitaria distrettuale, domiciliare e territoriale – Cure domiciliari***	0	0	0	0	0	0	0	0	0	0	0	0	0	0
		2H111	Cure domiciliari														0
		2H112	Cure palliative domiciliari														0
	2H120		***Assistenza sociosanitaria distrettuale, domiciliare e territoriale - Assistenza a minori, donne, coppie, famiglia (consultori)***														0
	2H130		***Assistenza sociosanitaria distrettuale, domiciliare e territoriale - Assistenza ai minori con disturbi in ambito neuropsichiatrico e del neurosviluppo***														0
	2H140		***Assistenza sociosanitaria distrettuale, domiciliare e territoriale - Assistenza alle persone con disturbi mentali***														0
	2H150		***Assistenza sociosanitaria distrettuale, domiciliare e territoriale - Assistenza alle persone con disabilità***														0
	2H160		***Assistenza sociosanitaria distrettuale, domiciliare e territoriale - Assistenza alle persone con dipendenze patologiche***														0
2I100			**Assistenza sociosanitaria semi-residenziale**	0	0	0	0	0	0	0	0	0	0	0	0	0	0
	2I110		***Assistenza sociosanitaria semi-residenziale - Assistenza alle persone con disturbi mentali***														0
	2I120		***Assistenza sociosanitaria semi-residenziale - Assistenza alle persone con disabilità***														0
	2I130		***Assistenza sociosanitaria semi-residenziale - Assistenza alle persone con dipendenze patologiche***														0
	2I140		***Assistenza sociosanitaria semi-residenziale - Assistenza alle persone non autosufficienti***														0
	2I150		***Assistenza sociosanitaria semi-residenziale - assistenza ai minori con disturbi in ambito neuropsichiatrico e del neurosviluppo***														0
2J100			**Assistenza sociosanitaria residenziale**	0	0	0	0	0	0	0	0	0	0	0	0	0	0
	2J110		***Assistenza sociosanitaria residenziale - Assistenza alle persone con disturbi mentali***														0
	2J120		***Assistenza sociosanitaria residenziale - Assistenza alle persone con disabilità***														0
	2J130		***Assistenza sociosanitaria residenziale - Assistenza alle persone con dipendenze patologiche***														0
	2J140		***Assistenza sociosanitaria residenziale - Assistenza alle persone non autosufficienti***														0
	2J150		***Assistenza sociosanitaria residenziale - Assistenza alle persone nella fase terminale della vita***														0
	2J160		***Assistenza sociosanitaria residenziale - Assistenza ai minori con disturbi in ambito neuropsichiatrico e del neurosviluppo***														0

RISERVATO

STRUTTURA RILEVATA			
REGIONE	030	CODICE ENTE	710

OGGETTO DELLA RILEVAZIONE	
CONSUNTIVO ANNO	2019

VALORI IN EURO

			Macrovoci economiche	Consumi di esercizio		Costi per acquisti di servizi			Personale				Ammortamenti	Sopravvenienze Insussistenze	Altri costi	Oneri finanziari, svalutazioni, minusvalenze	Totale
				Beni sanitari	Beni non sanitari	prestazioni sanitarie	servizi sanitari per erogazione di prestazioni	servizi non sanitari	Ruolo sanitario	Ruolo professionale	Ruolo tecnico	Ruolo amministrativo					
2K100			Assistenza termale														0
2L100			Assistenza presso strutture sanitarie interne alle carceri														0
29999			TOTALE ASSISTENZA DISTRETTUALE	-	-	-	532,651	967,961	-	-	-	-	-	7,297	-	-	1507909
ASSISTENZA OSPEDALIERA																	
3A100			Attività di Pronto soccorso	0	0	0	0	0	0	0	0	0	0	3643	0	0	3643
	3A110		Attività diretta di Pronto soccorso e OBI	0	0	0	0	0	0	0	0	0	0	3643	0	0	3643
		3A111	Attività diretta di PS e OBI per accessi non seguiti da ricovero											3,643			3643
		3A112	Attività diretta di PS e OBI per accessi seguiti da ricovero														0
	3A120		Accertamenti diagnostici strumentali e consulenze in Pronto Soccorso per accessi non seguiti da ricovero														0
3B100			Assistenza ospedaliera per acuti	819129	183367	0	0	1112614	0	0	0	0	0	40717	0	0	2155827
	3B110		Assistenza ospedaliera per acuti - In Day Hospital														0
	3B120		Assistenza ospedaliera per acuti - In Day Surgery														0
	3B130		Assistenza ospedaliera per acuti - In degenza ordinaria	819,129	183,367			1,112,614						40,717			2155827
	3B140		Assistenza ospedaliera per acuti - Farmaci ad alto costo rimborsati extra-nosito														0
	3B150		Assistenza ospedaliera per acuti - Dispositivi ad alto costo rimborsati extra-nosito														0
3C100			Assistenza ospedaliera per lungodegenti														0
3D100			Assistenza ospedaliera per riabilitazione														0
3E100			Trasporto sanitario assistito														0
3F100			Attività trasfusionale	3,472,757													3472757
3G100			Attività a supporto dei trapianti di cellule, organi e tessuti														0
3H100			Attività a supporto della donazione di cellule riproduttive														0
39999			TOTALE ASSISTENZA OSPEDALIERA	4291886	183367	0	0	1112614	0	0	0	0	0	44360	0	0	5632227
48888			TOTALE COSTI PER ATTIVITA' DI RICERCA														0
49999			TOTALE GENERALE	4291886	183367	0	532651	2080575	0	0	0	0	0	51657	0	0	7140126

FSC.A.I.B.A.

MODELLO DI RILEVAZIONE LIVELLI DI ASSISTENZA - SINTESI

STRUTTURA RILEVATA			
REGIONE	030	CODICE ENTE	710

OGGETTO DELLA RILEVAZIONE	
CONSUNTIVO ANNO	

	Macrovoci economiche	Consumi di esercizio		Costi per acquisti di servizi			Personale				Ammortamenti	Sopravvenienze Insussistenze	Altri costi	Oneri finanziari, svalutazioni, minusvalenze	Totale	%
		Beni sanitari	Beni non sanitari	prestazioni sanitarie	servizi sanitari per erogazione di prestazioni	servizi non sanitari	Ruolo sanitario	Ruolo professionale	Ruolo tecnico	Ruolo amministrativo						
1A100	Sorveglianza, prevenzione e controllo delle malattie infettive e parassitarie, inclusi i programmi vaccinali	3550667	24157	0	24709	248100	2066503	5270	52278	74768	203892	1127	34550	5267	6291288	
1B100	Tutela della salute e della sicurezza degli ambienti aperti e confinati	0	0	0	0	0	0	0	0	0	0	0	0	0	0	
1C100	Sorveglianza, prevenzione e tutela della salute e sicurezza nei luoghi di lavoro	21881	10322	0	99032	210314	530743	51407	133728	110313	53810	444	15207	2073	1239274	
1D100	Salute animale e igiene urbana veterinaria	0	0	0	0	0	0	0	0	0	0	0	0	0	0	
1E100	Sicurezza alimentare - Tutela della salute dei consumatori	0	0	0	0	0	0	0	0	0	0	0	0	0	0	
1F100	Sorveglianza e prevenzione delle malattie croniche, inclusi la promozione di stili di vita sani ed i programmi organizzati di screening; sorveglianza e prevenzione	872745	17938	2727	176645	365094	1160955	2571	189843	136916	122768	3363	40288	0	3091853	
1G100	Attività medico legali per finalità pubbliche	9155	10056	0	221766	328063	702282	3533	123011	593216	63568	756	22255	3533	2081194	
1H100	Contributo Legge 210/92	0	0	0	0	0	0	0	0	0	0	0	0	0	0	
19999	TOTALE PREVENZIONE COLLETTIVA E SANITA' PUBBLICA	4454448	62473	2727	522152	1151571	4460483	62781	498860	915213	444038	5690	112300	10873	12703609	2.39%
2A100	Assistenza sanitaria di base	279610	20688	21770	1129958	344461	745244	3327	66712	1082019	159384	610	17574	1505	3872862	
2B100	Continuità assistenziale	0	0	0	0	0	0	0	0	0	0	0	0	0	0	
2C100	Assistenza ai turisti	0	0	0	0	0	0	0	0	0	0	0	0	0	0	
2D100	Emergenza sanitaria territoriale	110440	26775	8006757	29158	696487	3315542	9857	658700	175029	574600	2111	80099	9855	13695410	
2E100	Assistenza farmaceutica	38281348	5520	246120	16560	165780	121920	5520	59430	111570	145290	7443	98460	0	39264961	
2F100	Assistenza integrativa e protesica	8859807	144920	7935115	4007146	1244017	2943275	23330	32931	1278306	916615	680	90693	3172	27480007	
2G100	Assistenza specialistica ambulatoriale	34589204	605593	3184769	6668020	14733591	43693643	125340	7858605	5601312	6927787	17017	1234421	142771	125382073	
2H100	Assistenza sociosanitaria distrettuale, domiciliare e territoriale	481125	158364	13895	998255	1398061	9523578	20896	124907	607055	419580	5503	137126	19431	13907776	
2I100	Assistenza sociosanitaria semi-residenziale	195854	41687	1987	55877	394879	1879741	5353	79879	121879	115387	1249	32154	5709	2931635	
2J100	Assistenza sociosanitaria residenziale	222620	38833	4288	38772	999020	2697661	11508	716544	170506	347558	2465	61078	11507	5322360	
2K100	Assistenza termale	0	0	0	0	0	0	0	0	0	0	0	0	0	0	
2L100	Assistenza presso strutture sanitarie interne alle carceri	30801	894	0	233881	14698	6759	332	2774	4719	12831	72	2352	332	310445	
29999	TOTALE ASSISTENZA DISTRETTUALE	83050809	1043274	19414701	13177627	19990994	64927363	205463	9600482	9152395	9619032	37156	1753957	194282	232167529	43.70%
3A100	Attività di Pronto soccorso	2437792	192548	18137	2950040	3142208	16908033	51791	3181706	1164374	1085362	9866	292055	45340	31479252	
3B100	Assistenza ospedaliera per acuti	31920130	1177242	310273	16119986	35127609	113562898	285187	21538834	7159956	7692116	44114	1333773	301727	236573845	
3C100	Assistenza ospedaliera per lungodegenti	0	0	0	0	0	0	0	0	0	0	0	0	0	0	
3D100	Assistenza ospedaliera per riabilitazione	159735	211853	19327	145366	860429	3905345	7610	849368	185038	178620	1629	40941	7609	6572870	
3E100	Trasporto sanitario assistito	296	3801	0	4543	96790	56055	3140	53832	44569	69780	672	20850	3140	357468	
3F100	Attività trasfusionale	6507541	26814	0	561975	260773	1603676	7280	62814	180363	39031	1559	39262	7278	9298366	
3G100	Attività a supporto dei trapianti di cellule, organi e tessuti	260393	3662	1412	1412	93013	1489927	904	54170	7797	54570	756	11731	413	1980160	
3H100	Attività a supporto della donazione di cellule riproduttive	15580	377	0	6371	24738	68806	173	7787	2482	2696	37	865	173	130085	
39999	TOTALE ASSISTENZA OSPEDALIERA	41301467	1616297	349149	19789693	39605560	137594740	356085	25748511	8744579	9122175	58633	1739477	365680	286392046	53.91%
48888	TOTALE COSTI PER ATTIVITA' DI RICERCA	0	0	0	0	0	0	0	0	0	0	0	0	0	0	0.00%
49999	TOTALE GENERALE	128806724	2722044	19766577	33489472	60748125	206982586	624329	35847853	18812187	19185245	101473	3605734	570835	531263184	100.00%
		128806724	2722044	19766577	33623762	60748125	206982586	624329	35847853	18812187	19185245	101473	3605734	570835	531397474	

PRECORRETTA

MINISTERO DELLA SANITA'

Direzione Generale della Programmazione sanitaria, dei livelli di assistenza e dei principi etici di sistema

Direzione Generale del Sistema Informativo

CE

MODELLO DI RILEVAZIONE DEL CONTO ECONOMICO
AZIENDE UNITA' SANITARIE LOCALI - AZIENDE OSPEDALIERE
IRCCS - AZIENDE OSPEDALIERE UNIVERSITARIE

STRUTTURA RILEVATA	
REGIONE	030
U.S.L./AZ.OSP.	710
OGGETTO DELLA RILEVAZIONE	
Consuntivo	0
ANNO	2018

Verbale Collegio Sindacale (S/N)	

(valori in Euro)

Cons	CODICE	VOCE MODELLO CE	IMPORTO	SEGNO (+/-)
		A) Valore della produzione		
	AA0010	**A.1) Contributi in c/esercizio**	**130,343**	+
	AA0020	***A.1.A) Contributi da Regione o Prov. Aut. per quota F.S. regionale***	***117,643***	+
	AA0030	*A.1.A.1) da Regione o Prov. Aut. per quota F.S. regionale indistinto*	117,342	+
	AA0040	*A.1.A.2) da Regione o Prov. Aut. per quota F.S. regionale vincolato*	301	+
	AA0050	***A.1.B) Contributi c/esercizio (extra fondo)***	***11,648***	+
	AA0060	*A.1.B.1) da Regione o Prov. Aut. (extra fondo)*	*1,280*	+
	AA0070	A.1.B.1.1) Contributi da Regione o Prov. Aut. (extra fondo) vincolati	1,280	+
	AA0080	A.1.B.1.2) Contributi da Regione o Prov. Aut. (extra fondo) - Risorse aggiuntive da bilancio regionale a titolo di copertura LEA		+
	AA0090	A.1.B.1.3) Contributi da Regione o Prov. Aut. (extra fondo) - Risorse aggiuntive da bilancio regionale a titolo di copertura extra LEA		+
	AA0100	A.1.B.1.4) Contributi da Regione o Prov. Aut. (extra fondo) - Altro		+
	AA0110	*A.1.B.2) Contributi da Aziende sanitarie pubbliche della Regione o Prov. Aut. (extra fondo)*	*10,365*	+
R	AA0120	A.1.B.2.1) Contributi da Aziende sanitarie pubbliche della Regione o Prov. Aut. (extra fondo) vincolati	10,365	+
R	AA0130	A.1.B.2.2) Contributi da Aziende sanitarie pubbliche della Regione o Prov. Aut. (extra fondo) altro		+
	AA0140	*A.1.B.3) Contributi da altri soggetti pubblici (extra fondo)*	*3*	+
	AA0150	A.1.B.3.1) Contributi da altri soggetti pubblici (extra fondo) vincolati	3	+
	AA0160	A.1.B.3.2) Contributi da altri soggetti pubblici (extra fondo) L. 210/92		+
	AA0170	A.1.B.3.3) Contributi da altri soggetti pubblici (extra fondo) altro		+
	AA0180	***A.1.C) Contributi c/esercizio per ricerca***	-	+
	AA0190	*A.1.C.1) Contributi da Ministero della Salute per ricerca corrente*		+
	AA0200	*A.1.C.2) Contributi da Ministero della Salute per ricerca finalizzata*		+
	AA0210	*A.1.C.3) Contributi da Regione ed altri soggetti pubblici per ricerca*		+
	AA0220	*A.1.C.4) Contributi da privati per ricerca*		+
	AA0230	***A.1.D) Contributi c/esercizio da privati***	1,052	+
	AA0240	**A.2) Rettifica contributi c/esercizio per destinazione ad investimenti**	**-**	-
	AA0250	***A.2.A) Rettifica contributi in c/esercizio per destinazione ad investimenti - da Regione o Prov. Aut. per quota F.S. regionale***		-
	AA0260	***A.2.B) Rettifica contributi in c/esercizio per destinazione ad investimenti - altri contributi***		-
	AA0270	**A.3) Utilizzo fondi per quote inutilizzate contributi vincolati di esercizi precedenti**	***759***	+
	AA0280	***A.3.A) Utilizzo fondi per quote inutilizzate contributi di esercizi precedenti da Regione o Prov. Aut. per quota F.S. regionale vincolato***	224	+
	AA0290	***A.3.B) Utilizzo fondi per quote inutilizzate contributi di esercizi precedenti da soggetti pubblici (extra fondo) vincolati***		+
	AA0300	***A.3.C) Utilizzo fondi per quote inutilizzate contributi di esercizi precedenti per ricerca***		+
	AA0310	***A.3.D) Utilizzo fondi per quote inutilizzate contributi vincolati di esercizi precedenti da privati***	535	+
	AA0320	**A.4) Ricavi per prestazioni sanitarie e sociosanitarie a rilevanza sanitaria**	***337,143***	+
	AA0330	***A.4.A) Ricavi per prestazioni sanitarie e sociosanitarie a rilevanza sanitaria erogate a soggetti pubblici***	*327,751*	+
R	AA0340	*A.4.A.1) Ricavi per prestaz. sanitarie e sociosanitarie a rilevanza sanitaria erogate ad Aziende sanitarie pubbliche della Regione*	*315,600*	+
R	AA0350	A.4.A.1.1) Prestazioni di ricovero	177,724	+
R	AA0360	A.4.A.1.2) Prestazioni di specialistica ambulatoriale	77,354	+
R	AA0370	A.4.A.1.3) Prestazioni di psichiatria residenziale e semiresidenziale	6,481	+
R	AA0380	A.4.A.1.4) Prestazioni di File F	49,203	+
R	AA0390	A.4.A.1.5) Prestazioni servizi MMG, PLS, Contin. assistenziale		+
R	AA0400	A.4.A.1.6) Prestazioni servizi farmaceutica convenzionata		+
R	AA0410	A.4.A.1.7) Prestazioni termali		+
R	AA0420	A.4.A.1.8) Prestazioni trasporto ambulanze ed elisoccorso		+
R	AA0430	A.4.A.1.9) Altre prestazioni sanitarie e socio-sanitarie a rilevanza sanitaria	4,838	+
	AA0440	*A.4.A.2) Ricavi per prestaz. sanitarie e sociosanitarie a rilevanza sanitaria erogate ad altri soggetti pubblici*	307	+
	AA0450	*A.4.A.3) Ricavi per prestaz. sanitarie e sociosanitarie a rilevanza sanitaria erogate a soggetti pubblici Extraregione*	*11,844*	+
S	AA0460	A.4.A.3.1) Prestazioni di ricovero	8,153	+
S	AA0470	A.4.A.3.2) Prestazioni ambulatoriali	1,932	+
SS	AA0480	A.4.A.3.3) Prestazioni di psichiatria non soggetta a compensazione (resid. e semiresid.)	4	+

S.I.B.A.

S	AA0490	A.4.A.3.4) Prestazioni di File F	1,634	+
S	AA0500	A.4.A.3.5) Prestazioni servizi MMG, PLS, Contin. assistenziale Extraregione		+
S	AA0510	A.4.A.3.6) Prestazioni servizi farmaceutica convenzionata Extraregione		+
S	AA0520	A.4.A.3.7) Prestazioni termali Extraregione		+
S	AA0530	A.4.A.3.8) Prestazioni trasporto ambulanze ed elisoccorso Extraregione		+
S	AA0540	A.4.A.3.9) Altre prestazioni sanitarie e sociosanitarie a rilevanza sanitaria Extraregione	54	+
S	AA0550	A.4.A.3.10) Ricavi per cessione di emocomponenti e cellule staminali Extraregione		+
S	AA0560	A.4.A.3.11) Ricavi per differenziale tariffe TUC		+
SS	AA0570	A.4.A.3.12) Altre prestazioni sanitarie e sociosanitarie a rilevanza sanitaria non soggette a compensazione Extraregione	67	+
SS	AA0580	*A.4.A.3.12.A) Prestazioni di assistenza riabilitativa non soggette a compensazione Extraregione*		+
SS	AA0590	*A.4.A.3.12.B) Altre prestazioni sanitarie e socio-sanitarie a rilevanza sanitaria non soggette a compensazione Extraregione*	67	+
	AA0600	A.4.A.3.13) Altre prestazioni sanitarie a rilevanza sanitaria - Mobilità attiva Internazionale		+
S	**AA0610**	***A.4.B) Ricavi per prestazioni sanitarie e sociosanitarie a rilevanza sanitaria erogate da privati v/residenti Extraregione in compensazione (mobilità attiva)***	-	+
S	AA0620	*A.4.B.1) Prestazioni di ricovero da priv. Extraregione in compensazione (mobilità attiva)*		+
S	AA0630	*A.4.B.2) Prestazioni ambulatoriali da priv. Extraregione in compensazione (mobilità attiva)*		+
S	AA0640	*A.4.B.3) Prestazioni di File F da priv. Extraregione in compensazione (mobilità attiva)*		+
S	AA0650	*A.4.B.4) Altre prestazioni sanitarie e sociosanitarie a rilevanza sanitaria erogate da privati v/residenti Extraregione in compensazione (mobilità attiva)*		+
	AA0660	***A.4.C) Ricavi per prestazioni sanitarie e sociosanitarie a rilevanza sanitaria erogate a privati***	2,411	+
	AA0670	***A.4.D) Ricavi per prestazioni sanitarie erogate in regime di intramoenia***	*6,981*	+
	AA0680	*A.4.D.1) Ricavi per prestazioni sanitarie intramoenia - Area ospedaliera*	1,064	+
	AA0690	*A.4.D.2) Ricavi per prestazioni sanitarie intramoenia - Area specialistica*	5,486	+
	AA0700	*A.4.D.3) Ricavi per prestazioni sanitarie intramoenia - Area sanità pubblica*	164	+
	AA0710	*A.4.D.4) Ricavi per prestazioni sanitarie intramoenia - Consulenze (ex art. 55 c.1 lett. c), d) ed ex art. 57-58)*	171	+
R	AA0720	*A.4.D.5) Ricavi per prestazioni sanitarie intramoenia - Consulenze (ex art. 55 c.1 lett. c), d) ed ex art. 57-58) (Aziende sanitarie pubbliche della Regione)*	96	+
	AA0730	*A.4.D.6) Ricavi per prestazioni sanitarie intramoenia - Altro*		+
R	AA0740	*A.4.D.7) Ricavi per prestazioni sanitarie intramoenia - Altro (Aziende sanitarie pubbliche della Regione)*		+
	AA0750	**A.5) Concorsi, recuperi e rimborsi**	**8,693**	+
	AA0760	***A.5.A) Rimborsi assicurativi***	228	+
	AA0770	***A.5.B) Concorsi, recuperi e rimborsi da Regione***	-	+
	AA0780	*A.5.B.1) Rimborso degli oneri stipendiali del personale dell'azienda in posizione di comando presso la Regione*		+
	AA0790	*A.5.B.2) Altri concorsi, recuperi e rimborsi da parte della Regione*		+
R	**AA0800**	***A.5.C) Concorsi, recuperi e rimborsi da Aziende sanitarie pubbliche della Regione***	***5,934***	+
R	AA0810	*A.5.C.1) Rimborso degli oneri stipendiali del personale dipendente dell'azienda in posizione di comando presso Aziende sanitarie pubbliche della Regione*	128	+
R	AA0820	*A.5.C.2) Rimborsi per acquisto beni da parte di Aziende sanitarie pubbliche della Regione*	5,519	+
R	AA0830	*A.5.C.3) Altri concorsi, recuperi e rimborsi da parte di Aziende sanitarie pubbliche della Regione*	287	+
	AA0840	***A.5.D) Concorsi, recuperi e rimborsi da altri soggetti pubblici***	***69***	+
	AA0850	*A.5.D.1) Rimborso degli oneri stipendiali del personale dipendente dell'azienda in posizione di comando presso altri soggetti pubblici*	22	+
	AA0860	*A.5.D.2) Rimborsi per acquisto beni da parte di altri soggetti pubblici*		+
	AA0870	*A.5.D.3) Altri concorsi, recuperi e rimborsi da parte di altri soggetti pubblici*	47	+
	AA0880	***A.5.E) Concorsi, recuperi e rimborsi da privati***	*2,462*	+
	AA0890	*A.5.E.1) Rimborso da aziende farmaceutiche per Pay back*	-	+
	AA0900	A.5.E.1.1) Pay-back per il superamento del tetto della spesa farmaceutica territoriale		+
	AA0910	A.5.E.1.2) Pay-back per superamento del tetto della spesa farmaceutica ospedaliera		+
	AA0920	A.5.E.1.3) Ulteriore Pay-back		+
	AA0930	*A.5.E.2) Altri concorsi, recuperi e rimborsi da privati*	2,462	+
	AA0940	**A.6) Compartecipazione alla spesa per prestazioni sanitarie (Ticket)**	**10,465**	+
	AA0950	***A.6.A) Compartecipazione alla spesa per prestazioni sanitarie - Ticket sulle prestazioni di specialistica ambulatoriale***	10,247	+
	AA0960	***A.6.B) Compartecipazione alla spesa per prestazioni sanitarie - Ticket sul pronto soccorso***	218	+
	AA0970	***A.6.C) Compartecipazione alla spesa per prestazioni sanitarie (Ticket) - Altro***		+
	AA0980	**A.7) Quota contributi c/capitale imputata all'esercizio**	***15,854***	+
	AA0990	***A.7.A) Quota imputata all'esercizio dei finanziamenti per investimenti dallo Stato***	107	+
	AA1000	***A.7.B) Quota imputata all'esercizio dei finanziamenti per investimenti da Regione***	13,911	+
	AA1010	***A.7.C) Quota imputata all'esercizio dei finanziamenti per beni di prima dotazione***	286	+
	AA1020	***A.7.D) Quota imputata all'esercizio dei contributi in c/ esercizio FSR destinati ad investimenti***	534	+
	AA1030	***A.7.E) Quota imputata all'esercizio degli altri contributi in c/ esercizio destinati ad investimenti***		+
	AA1040	***A.7.F) Quota imputata all'esercizio di altre poste del patrimonio netto***	1,016	+
	AA1050	**A.8) Incrementi delle immobilizzazioni per lavori interni**		+
	AA1060	**A.9) Altri ricavi e proventi**	***2,306***	+
	AA1070	***A.9.A) Ricavi per prestazioni non sanitarie***	1,883	+
	AA1080	***A.9.B) Fitti attivi ed altri proventi da attività immobiliari***	410	+
	AA1090	***A.9.C) Altri proventi diversi***	13	+
	AZ9999	**Totale valore della produzione (A)**	**505,563**	+
		B) Costi della produzione		+
	BA0010	**B.1) Acquisti di beni**	**125,847**	+
	BA0020	***B.1.A) Acquisti di beni sanitari***	***123,469***	+

R.I.B.A.

	BA0030	*B.1.A.1) Prodotti farmaceutici ed emoderivati*	*62,250*	+
	BA0040	B.1.A.1.1) Medicinali con AIC, ad eccezione di vaccini ed emoderivati di produzione regionale	61,551	+
	BA0050	B.1.A.1.2) Medicinali senza AIC	699	+
	BA0060	B.1.A.1.3) Emoderivati di produzione regionale		+
	BA0070	*B.1.A.2) Sangue ed emocomponenti*	*4,469*	+
R	BA0080	B.1.A.2.1) da pubblico (Aziende sanitarie pubbliche della Regione) – Mobilità intraregionale	3,387	+
S	BA0090	B.1.A.2.2) da pubblico (Aziende sanitarie pubbliche extra Regione) – Mobilità extraregionale		+
	BA0100	B.1.A.2.3) da altri soggetti	1,082	+
	BA0210	*B.1.A.3) Dispositivi medici*	*40,442*	+
	BA0220	B.1.A.3.1) Dispositivi medici	34,272	+
	BA0230	B.1.A.3.2) Dispositivi medici impiantabili attivi	5,150	+
	BA0240	B.1.A.3.3) Dispositivi medico diagnostici in vitro (IVD)	1,020	+
	BA0250	*B.1.A.4) Prodotti dietetici*	775	+
	BA0260	*B.1.A.5) Materiali per la profilassi (vaccini)*	3,950	+
	BA0270	*B.1.A.6) Prodotti chimici*	52	+
	BA0280	*B.1.A.7) Materiali e prodotti per uso veterinario*		+
	BA0290	*B.1.A.8) Altri beni e prodotti sanitari*	11,531	+
R	BA0300	*B.1.A.9) Beni e prodotti sanitari da Aziende sanitarie pubbliche della Regione*		+
	BA0310	***B.1.B) Acquisti di beni non sanitari***	***2,378***	+
	BA0320	*B.1.B.1) Prodotti alimentari*	10	+
	BA0330	*B.1.B.2) Materiali di guardaroba, di pulizia e di convivenza in genere*	416	+
	BA0340	*B.1.B.3) Combustibili, carburanti e lubrificanti*	933	+
	BA0350	*B.1.B.4) Supporti informatici e cancelleria*	418	+
	BA0360	*B.1.B.5) Materiale per la manutenzione*	568	+
	BA0370	*B.1.B.6) Altri beni e prodotti non sanitari*	33	+
R	BA0380	*B.1.B.7) Beni e prodotti non sanitari da Aziende sanitarie pubbliche della Regione*		+
	BA0390	**B.2) Acquisti di servizi**	**84,909**	+
	BA0400	**B.2.A) Acquisti servizi sanitari**	**34,922**	+
	BA0410	***B.2.A.1) Acquisti servizi sanitari per medicina di base***	**-**	+
	BA0420	*B.2.A.1.1) - da convenzione*	-	+
	BA0430	*B.2.A.1.1.A) Costi per assistenza MMG*		+
	BA0440	*B.2.A.1.1.B) Costi per assistenza PLS*		+
	BA0450	*B.2.A.1.1.C) Costi per assistenza Continuità assistenziale*		+
	BA0460	*B.2.A.1.1.D) Altro (medicina dei servizi, psicologi, medici 118, ecc)*		+
R	BA0470	*B.2.A.1.2) - da pubblico (Aziende sanitarie pubbliche della Regione) - Mobilità intraregionale*		+
S	BA0480	*B.2.A.1.3) - da pubblico (Aziende sanitarie pubbliche Extraregione) - Mobilità extraregionale*		+
	BA0490	***B.2.A.2) Acquisti servizi sanitari per farmaceutica***	**-**	+
	BA0500	*B.2.A.2.1) - da convenzione*		+
R	BA0510	*B.2.A.2.2) - da pubblico (Aziende sanitarie pubbliche della Regione)- Mobilità intraregionale*		+
S	BA0520	*B.2.A.2.3) - da pubblico (Extraregione)*		+
	BA0530	***B.2.A.3) Acquisti servizi sanitari per assistenza specialistica ambulatoriale***	***2,928***	+
R	BA0540	*B.2.A.3.1) - da pubblico (Aziende sanitarie pubbliche della Regione)*		+
	BA0550	*B.2.A.3.2) - da pubblico (altri soggetti pubbl. della Regione)*		+
S	BA0560	*B.2.A.3.3) - da pubblico (Extraregione)*		+
	BA0570	*B.2.A.3.4) - da privato - Medici SUMAI*	2,928	+
	BA0580	*B.2.A.3.5) - da privato*	-	+
	BA0590	B.2.A.3.5.A) Servizi sanitari per assistenza specialistica da IRCCS privati e Policlinici privati		+
	BA0600	B.2.A.3.5.B) Servizi sanitari per assistenza specialistica da Ospedali Classificati privati		+
	BA0610	B.2.A.3.5.C) Servizi sanitari per assistenza specialistica da Case di Cura private		+
	BA0620	B.2.A.3.5.D) Servizi sanitari per assistenza specialistica da altri privati		+
	BA0630	*B.2.A.3.6) - da privato per cittadini non residenti - Extraregione (mobilità attiva in compensazione)*		+
	BA0640	***B.2.A.4) Acquisti servizi sanitari per assistenza riabilitativa***	**-**	+
R	BA0650	*B.2.A.4.1) - da pubblico (Aziende sanitarie pubbliche della Regione)*		+
	BA0660	*B.2.A.4.2) - da pubblico (altri soggetti pubbl. della Regione)*		+
SS	BA0670	*B.2.A.4.3) - da pubblico (Extraregione) non soggetti a compensazione*		+
	BA0680	*B.2.A.4.4) - da privato (intraregionale)*		+
	BA0690	*B.2.A.4.5) - da privato (extraregionale)*		+
	BA0700	***B.2.A.5) Acquisti servizi sanitari per assistenza integrativa***	***962***	+
R	BA0710	*B.2.A.5.1) - da pubblico (Aziende sanitarie pubbliche della Regione)*		+
	BA0720	*B.2.A.5.2) - da pubblico (altri soggetti pubbl. della Regione)*		+
S	BA0730	*B.2.A.5.3) - da pubblico (Extraregione)*		+
	BA0740	*B.2.A.5.4) - da privato*	962	+
	BA0750	***B.2.A.6) Acquisti servizi sanitari per assistenza protesica***	***5,613***	+
R	BA0760	*B.2.A.6.1) - da pubblico (Aziende sanitarie pubbliche della Regione)*		+
	BA0770	*B.2.A.6.2) - da pubblico (altri soggetti pubbl. della Regione)*		+
S	BA0780	*B.2.A.6.3) - da pubblico (Extraregione)*		+
	BA0790	*B.2.A.6.4) - da privato*	5,613	+
	BA0800	***B.2.A.7) Acquisti servizi sanitari per assistenza ospedaliera***	**-**	+
R	BA0810	*B.2.A.7.1) - da pubblico (Aziende sanitarie pubbliche della Regione)*		+
	BA0820	*B.2.A.7.2) - da pubblico (altri soggetti pubbl. della Regione)*		+
S	BA0830	*B.2.A.7.3) - da pubblico (Extraregione)*		+
	BA0840	*B.2.A.7.4) - da privato*	-	+
	BA0850	B.2.A.7.4.A) Servizi sanitari per assistenza ospedaliera da IRCCS privati e Policlinici privati		+
	BA0860	B.2.A.7.4.B) Servizi sanitari per assistenza ospedaliera da Ospedali Classificati privati		+
	BA0870	B.2.A.7.4.C) Servizi sanitari per assistenza ospedaliera da Case di Cura private		+
	BA0880	B.2.A.7.4.D) Servizi sanitari per assistenza ospedaliera da altri privati		+

FORCRIBA

	BA0890	*B.2.A.7.5) - da privato per cittadini non residenti - Extraregione (mobilità attiva in compensazione)*		+
	BA0900	***B.2.A.8) Acquisto prestazioni di psichiatria residenziale e semiresidenziale***	**-**	+
R	BA0910	*B.2.A.8.1) - da pubblico (Aziende sanitarie pubbliche della Regione)*		+
	BA0920	*B.2.A.8.2) - da pubblico (altri soggetti pubbl. della Regione)*		+
SS	BA0930	*B.2.A.8.3) - da pubblico (Extraregione) - non soggette a compensazione*		+
	BA0940	*B.2.A.8.4) - da privato (intraregionale)*		+
	BA0950	*B.2.A.8.5) - da privato (extraregionale)*		+
	BA0960	***B.2.A.9) Acquisto prestazioni di distribuzione farmaci File F***	**-**	+
R	BA0970	*B.2.A.9.1) - da pubblico (Aziende sanitarie pubbliche della Regione) - Mobilità intraregionale*		+
	BA0980	*B.2.A.9.2) - da pubblico (altri soggetti pubbl. della Regione)*		+
S	BA0990	*B.2.A.9.3) - da pubblico (Extraregione)*		+
	BA1000	*B.2.A.9.4) - da privato (intraregionale)*		+
	BA1010	*B.2.A.9.5) - da privato (extraregionale)*		+
	BA1020	*B.2.A.9.6) - da privato per cittadini non residenti - Extraregione (mobilità attiva in compensazione)*		+
	BA1030	***B.2.A.10) Acquisto prestazioni termali in convenzione***	**-**	+
R	BA1040	*B.2.A.10.1) - da pubblico (Aziende sanitarie pubbliche della Regione) - Mobilità intraregionale*		+
	BA1050	*B.2.A.10.2) - da pubblico (altri soggetti pubbl. della Regione)*		+
S	BA1060	*B.2.A.10.3) - da pubblico (Extraregione)*		+
	BA1070	*B.2.A.10.4) - da privato*		+
	BA1080	*B.2.A.10.5) - da privato per cittadini non residenti - Extraregione (mobilità attiva in compensazione)*		+
	BA1090	***B.2.A.11) Acquisto prestazioni di trasporto sanitario***	***9,184***	+
R	BA1100	*B.2.A.11.1) - da pubblico (Aziende sanitarie pubbliche della Regione) - Mobilità intraregionale*		+
	BA1110	*B.2.A.11.2) - da pubblico (altri soggetti pubbl. della Regione)*		+
S	BA1120	*B.2.A.11.3) - da pubblico (Extraregione)*		+
	BA1130	*B.2.A.11.4) - da privato*	9,184	+
	BA1140	***B.2.A.12) Acquisto prestazioni Socio-Sanitarie a rilevanza sanitaria***	**-**	+
R	BA1150	*B.2.A.12.1) - da pubblico (Aziende sanitarie pubbliche della Regione) - Mobilità intraregionale*		+
	BA1160	*B.2.A.12.2) - da pubblico (altri soggetti pubblici della Regione)*		+
SS	BA1170	*B.2.A.12.3) - da pubblico (Extraregione) non soggette a compensazione*		+
	BA1180	*B.2.A.12.4) - da privato (intraregionale)*		+
	BA1190	*B.2.A.12.5) - da privato (extraregionale)*		+
	BA1200	***B.2.A.13) Compartecipazione al personale per att. libero-prof. (intramoenia)***	***4,130***	+
	BA1210	*B.2.A.13.1) Compartecipazione al personale per att. libero professionale intramoenia - Area ospedaliera*	688	+
	BA1220	*B.2.A.13.2) Compartecipazione al personale per att. libero professionale intramoenia- Area specialistica*	3,158	+
	BA1230	*B.2.A.13.3) Compartecipazione al personale per att. libero professionale intramoenia - Area sanità pubblica*	121	+
	BA1240	*B.2.A.13.4) Compartecipazione al personale per att. libero professionale intramoenia - Consulenze (ex art. 55 c.1 lett. c), d) ed ex Art. 57-58)*	163	+
R	BA1250	*B.2.A.13.5) Compartecipazione al personale per att. libero professionale intramoenia - Consulenze (ex art. 55 c.1 lett. c), d) ed ex Art. 57-58) (Aziende sanitarie pubbliche della Regione)*		+
	BA1260	*B.2.A.13.6) Compartecipazione al personale per att. libero professionale intramoenia - Altro*		+
R	BA1270	*B.2.A.13.7) Compartecipazione al personale per att. libero professionale intramoenia - Altro (Aziende sanitarie pubbliche della Regione)*		+
	BA1280	***B.2.A.14) Rimborsi, assegni e contributi sanitari***	***105***	+
	BA1290	*B.2.A.14.1) Contributi ad associazioni di volontariato*		+
	BA1300	*B.2.A.14.2) Rimborsi per cure all'estero*		+
	BA1310	*B.2.A.14.3) Contributi a società partecipate e/o enti dipendenti della Regione*		+
	BA1320	*B.2.A.14.4) Contributo Legge 210/92*		+
	BA1330	*B.2.A.14.5) Altri rimborsi, assegni e contributi*	105	+
R	BA1340	*B.2.A.14.6) Rimborsi, assegni e contributi v/Aziende sanitarie pubbliche della Regione*		+
	BA1350	***B.2.A.15) Consulenze, Collaborazioni, Interinale e altre prestazioni di lavoro sanitarie e sociosanitarie***	***7,699***	+
R	BA1360	*B.2.A.15.1) Consulenze sanitarie e sociosan. da Aziende sanitarie pubbliche della Regione*		+
	BA1370	*B.2.A.15.2) Consulenze sanitarie e sociosanit. da terzi - Altri soggetti pubblici*		+
	BA1380	*B.2.A.15.3) Consulenze, Collaborazioni, Interinale e altre prestazioni di lavoro sanitarie e socios. da privato*	*7,614*	+
	BA1390	B.2.A.15.3.A) Consulenze sanitarie da privato	4,149	+
	BA1400	B.2.A.15.3.B) Altre consulenze sanitarie e sociosanitarie da privato		+
	BA1410	B.2.A.15.3.C) Collaborazioni coordinate e continuative sanitarie e socios. da privato	28	+
	BA1420	B.2.A.15.3.D) Indennità a personale universitario - area sanitaria	3,393	+
	BA1430	B.2.A.15.3.E) Lavoro interinale - area sanitaria	44	+
	BA1440	B.2.A.15.3.F) Altre collaborazioni e prestazioni di lavoro - area sanitaria		+
	BA1450	*B.2.A.15.4) Rimborso oneri stipendiali del personale sanitario in comando*	*85*	+
R	BA1460	B.2.A.15.4.A) Rimborso oneri stipendiali personale sanitario in comando da Aziende sanitarie pubbliche della Regione	47	+
	BA1470	B.2.A.15.4.B) Rimborso oneri stipendiali personale sanitario in comando da Regioni, soggetti pubblici e da Università		+
SS	BA1480	B.2.A.15.4.C) Rimborso oneri stipendiali personale sanitario in comando da aziende di altre Regioni (Extraregione)	38	+
	BA1490	***B.2.A.16) Altri servizi sanitari e sociosanitari a rilevanza sanitaria***	***4,301***	+
R	BA1500	*B.2.A.16.1) Altri servizi sanitari e sociosanitari a rilevanza sanitaria da pubblico - Aziende sanitarie pubbliche della Regione*	356	+
	BA1510	*B.2.A.16.2) Altri servizi sanitari e sociosanitari a rilevanza sanitaria da pubblico - Altri soggetti pubblici della Regione*	188	+
	BA1520	*B.2.A.16.3) Altri servizi sanitari e sociosanitari a rilevanza sanitaria da pubblico (Extraregione)*		+
	BA1530	*B.2.A.16.4) Altri servizi sanitari da privato*	3,757	+
	BA1540	*B.2.A.16.5) Costi per servizi sanitari - Mobilità internazionale passiva*		+
S	**BA1550**	***B.2.A.17) Costi per differenziale tariffe TUC***		+

B.C.R.I.B.A.

	BA1560	**B.2.B) Acquisti di servizi non sanitari**	***49,987***	+
	BA1570	***B.2.B.1) Servizi non sanitari***	***48,814***	+
	BA1580	*B.2.B.1.1) Lavanderia*	2,516	+
	BA1590	*B.2.B.1.2) Pulizia*	7,603	+
	BA1600	*B.2.B.1.3) Mensa*	6,062	+
	BA1610	*B.2.B.1.4) Riscaldamento*	9,775	+
	BA1620	*B.2.B.1.5) Servizi di assistenza informatica*	2,451	+
	BA1630	*B.2.B.1.6) Servizi trasporti (non sanitari)*		+
	BA1640	*B.2.B.1.7) Smaltimento rifiuti*	748	+
	BA1650	*B.2.B.1.8) Utenze telefoniche*	460	+
	BA1660	*B.2.B.1.9) Utenze elettricità*	6,100	+
	BA1670	*B.2.B.1.10) Altre utenze*	1,085	+
	BA1680	*B.2.B.1.11) Premi di assicurazione*	*3,905*	+
	BA1690	B.2.B.1.11.A) Premi di assicurazione - R.C. Professionale	3,545	+
	BA1700	B.2.B.1.11.B) Premi di assicurazione - Altri premi assicurativi	360	+
	BA1710	*B.2.B.1.12) Altri servizi non sanitari*	*8,109*	+
R	BA1720	B.2.B.1.12.A) Altri servizi non sanitari da pubblico (Aziende sanitarie pubbliche della Regione)	879	+
	BA1730	B.2.B.1.12.B) Altri servizi non sanitari da altri soggetti pubblici	52	+
	BA1740	B.2.B.1.12.C) Altri servizi non sanitari da privato	7,178	+
	BA1750	***B.2.B.2) Consulenze, Collaborazioni, Interinale e altre prestazioni di lavoro non sanitarie***	***583***	+
R	BA1760	*B.2.B.2.1) Consulenze non sanitarie da Aziende sanitarie pubbliche della Regione*		+
	BA1770	*B.2.B.2.2) Consulenze non sanitarie da Terzi - Altri soggetti pubblici*		+
	BA1780	*B.2.B.2.3) Consulenze, Collaborazioni, Interinale e altre prestazioni di lavoro non sanitarie da privato*	*544*	+
	BA1790	B.2.B.2.3.A) Consulenze non sanitarie da privato	298	+
	BA1800	B.2.B.2.3.B) Collaborazioni coordinate e continuative non sanitarie da privato		+
	BA1810	B.2.B.2.3.C) Indennità a personale universitario - area non sanitaria		+
	BA1820	B.2.B.2.3.D) Lavoro interinale - area non sanitaria	189	+
	BA1830	B.2.B.2.3.E) Altre collaborazioni e prestazioni di lavoro - area non sanitaria	57	+
	BA1840	*B.2.B.2.4) Rimborso oneri stipendiali del personale non sanitario in comando*	*39*	+
R	BA1850	B.2.B.2.4.A) Rimborso oneri stipendiali personale non sanitario in comando da Aziende sanitarie pubbliche della Regione	39	+
	BA1860	B.2.B.2.4.B) Rimborso oneri stipendiali personale non sanitario in comando da Regione, soggetti pubblici e da Università		+
SS	BA1870	B.2.B.2.4.C) Rimborso oneri stipendiali personale non sanitario in comando da aziende di altre Regioni (Extraregione)		+
	BA1880	***B.2.B.3) Formazione (esternalizzata e non)***	***590***	+
	BA1890	*B.2.B.3.1) Formazione (esternalizzata e non) da pubblico*	2	+
	BA1900	*B.2.B.3.2) Formazione (esternalizzata e non) da privato*	588	+
	BA1910	**B.3) Manutenzione e riparazione (ordinaria esternalizzata)**	**17,627**	+
	BA1920	***B.3.A) Manutenzione e riparazione ai fabbricati e loro pertinenze***	6,335	+
	BA1930	***B.3.B) Manutenzione e riparazione agli impianti e macchinari***	1,230	+
	BA1940	***B.3.C) Manutenzione e riparazione alle attrezzature sanitarie e scientifiche***	9,611	+
	BA1950	***B.3.D) Manutenzione e riparazione ai mobili e arredi***	389	+
	BA1960	***B.3.E) Manutenzione e riparazione agli automezzi***	48	+
	BA1970	***B.3.F) Altre manutenzioni e riparazioni***	14	+
R	**BA1980**	***B.3.G) Manutenzioni e riparazioni da Aziende sanitarie pubbliche della Regione***		+
	BA1990	**B.4) Godimento di beni di terzi**	**8,538**	+
	BA2000	***B.4.A) Fitti passivi***	259	+
	BA2010	***B.4.B) Canoni di noleggio***	***8,279***	+
	BA2020	*B.4.B.1) Canoni di noleggio - area sanitaria*	7,742	+
	BA2030	*B.4.B.2) Canoni di noleggio - area non sanitaria*	537	+
	BA2040	***B.4.C) Canoni di leasing***	**-**	+
	BA2050	*B.4.C.1) Canoni di leasing - area sanitaria*		+
	BA2060	*B.4.C.2) Canoni di leasing - area non sanitaria*		+
R	**BA2070**	***B.4.D) Locazioni e noleggi da Aziende sanitarie pubbliche della Regione***		+
	BA2080	***Totale Costo del personale***	***226,837***	+
	BA2090	**B.5) Personale del ruolo sanitario**	**177,616**	+
	BA2100	***B.5.A) Costo del personale dirigente ruolo sanitario***	***78,274***	+
	BA2110	*B.5.A.1) Costo del personale dirigente medico*	*72,948*	+
	BA2120	*B.5.A.1.1) Costo del personale dirigente medico - tempo indeterminato*	66,291	+
	BA2130	*B.5.A.1.2) Costo del personale dirigente medico - tempo determinato*	6,657	+
	BA2140	*B.5.A.1.3) Costo del personale dirigente medico - altro*		+
	BA2150	*B.5.A.2) Costo del personale dirigente non medico*	*5,326*	+
	BA2160	*B.5.A.2.1) Costo del personale dirigente non medico - tempo indeterminato*	4,675	+
	BA2170	*B.5.A.2.2) Costo del personale dirigente non medico - tempo determinato*	651	+
	BA2180	*B.5.A.2.3) Costo del personale dirigente non medico - altro*		+
	BA2190	***B.5.B) Costo del personale comparto ruolo sanitario***	***99,342***	+
	BA2200	*B.5.B.1) Costo del personale comparto ruolo sanitario - tempo indeterminato*	96,645	+
	BA2210	*B.5.B.2) Costo del personale comparto ruolo sanitario - tempo determinato*	2,697	+
	BA2220	*B.5.B.3) Costo del personale comparto ruolo sanitario - altro*		+
	BA2230	**B.6) Personale del ruolo professionale**	**505**	+
	BA2240	***B.6.A) Costo del personale dirigente ruolo professionale***	***427***	+
	BA2250	*B.6.A.1) Costo del personale dirigente ruolo professionale - tempo indeterminato*	427	+
	BA2260	*B.6.A.2) Costo del personale dirigente ruolo professionale - tempo determinato*		+
	BA2270	*B.6.A.3) Costo del personale dirigente ruolo professionale - altro*		+
	BA2280	***B.6.B) Costo del personale comparto ruolo professionale***	***78***	+
	BA2290	*B.6.B.1) Costo del personale comparto ruolo professionale - tempo indeterminato*	78	+
	BA2300	*B.6.B.2) Costo del personale comparto ruolo professionale - tempo determinato*		+

S.C.R. | B.A.

	BA2310	*B.6.B.3) Costo del personale comparto ruolo professionale - altro*		+
	BA2320	**B.7) Personale del ruolo tecnico**	**31,682**	+
	BA2330	***B.7.A) Costo del personale dirigente ruolo tecnico***	***121***	+
	BA2340	*B.7.A.1) Costo del personale dirigente ruolo tecnico - tempo indeterminato*	121	+
	BA2350	*B.7.A.2) Costo del personale dirigente ruolo tecnico - tempo determinato*		+
	BA2360	*B.7.A.3) Costo del personale dirigente ruolo tecnico - altro*		+
	BA2370	***B.7.B) Costo del personale comparto ruolo tecnico***	***31,561***	+
	BA2380	*B.7.B.1) Costo del personale comparto ruolo tecnico - tempo indeterminato*	30,907	+
	BA2390	*B.7.B.2) Costo del personale comparto ruolo tecnico - tempo determinato*	654	+
	BA2400	*B.7.B.3) Costo del personale comparto ruolo tecnico - altro*		+
	BA2410	**B.8) Personale del ruolo amministrativo**	**17,034**	+
	BA2420	***B.8.A) Costo del personale dirigente ruolo amministrativo***	***1,203***	+
	BA2430	*B.8.A.1) Costo del personale dirigente ruolo amministrativo - tempo indeterminato*	1,153	+
	BA2440	*B.8.A.2) Costo del personale dirigente ruolo amministrativo - tempo determinato*	50	+
	BA2450	*B.8.A.3) Costo del personale dirigente ruolo amministrativo - altro*		+
	BA2460	***B.8.B) Costo del personale comparto ruolo amministrativo***	***15,831***	+
	BA2470	*B.8.B.1) Costo del personale comparto ruolo amministrativo - tempo indeterminato*	15,680	+
	BA2480	*B.8.B.2) Costo del personale comparto ruolo amministrativo - tempo determinato*	151	+
	BA2490	*B.8.B.3) Costo del personale comparto ruolo amministrativo - altro*		+
	BA2500	**B.9) Oneri diversi di gestione**	**2,649**	+
	BA2510	***B.9.A) Imposte e tasse (escluso IRAP e IRES)***	893	+
	BA2520	***B.9.B) Perdite su crediti***		+
	BA2530	***B.9.C) Altri oneri diversi di gestione***	***1,756***	+
	BA2540	*B.9.C.1) Indennità, rimborso spese e oneri sociali per gli Organi Direttivi e Collegio Sindacale*	825	+
	BA2550	*B.9.C.2) Altri oneri diversi di gestione*	931	+
	BA2560	***Totale Ammortamenti***	***17,414***	+
	BA2570	**B.10) Ammortamenti delle immobilizzazioni immateriali**	164	+
	BA2580	**B.11) Ammortamenti delle immobilizzazioni materiali**	***17,250***	+
	BA2590	**B.12) Ammortamento dei fabbricati**	**10,034**	+
	BA2600	***B.12.A) Ammortamenti fabbricati non strumentali (disponibili)***	76	+
	BA2610	***B.12.B) Ammortamenti fabbricati strumentali (indisponibili)***	9,958	+
	BA2620	**B.13) Ammortamenti delle altre immobilizzazioni materiali**	7,216	+
	BA2630	**B.14) Svalutazione delle immobilizzazioni e dei crediti**	**9**	+
	BA2640	***B.14.A) Svalutazione delle immobilizzazioni immateriali e materiali***		+
	BA2650	***B.14.B) Svalutazione dei crediti***	9	+
	BA2660	**B.15) Variazione delle rimanenze**	**-1,360**	+/-
	BA2670	***B.15.A) Variazione rimanenze sanitarie***	- 1,411	+/-
	BA2680	***B.15.B) Variazione rimanenze non sanitarie***	51	+/-
	BA2690	**B.16) Accantonamenti dell'esercizio**	**7,010**	+
	BA2700	***B.16.A) Accantonamenti per rischi***	***2,789***	+
	BA2710	*B.16.A.1) Accantonamenti per cause civili ed oneri processuali*		+
	BA2720	*B.16.A.2) Accantonamenti per contenzioso personale dipendente*		+
	BA2730	*B.16.A.3) Accantonamenti per rischi connessi all'acquisto di prestazioni sanitarie da privato*		+
	BA2740	*B.16.A.4) Accantonamenti per copertura diretta dei rischi (autoassicurazione)*	2,789	+
	BA2750	*B.16.A.5) Altri accantonamenti per rischi*		+
	BA2760	***B.16.B) Accantonamenti per premio di operosità (SUMAI)***	175	+
	BA2770	***B.16.C) Accantonamenti per quote inutilizzate di contributi vincolati***	***542***	+
	BA2780	*B.16.C.1) Accantonamenti per quote inutilizzate contributi da Regione e Prov. Aut. per quota F.S. vincolato*		+
	BA2790	*B.16.C.2) Accantonamenti per quote inutilizzate contributi da soggetti pubblici (extra fondo) vincolati*		+
	BA2800	*B.16.C.3) Accantonamenti per quote inutilizzate contributi da soggetti pubblici per ricerca*		+
	BA2810	*B.16.C.4) Accantonamenti per quote inutilizzate contributi vincolati da privati*	542	+
	BA2820	***B.16.D) Altri accantonamenti***	***3,504***	+
	BA2830	*B.16.D.1) Accantonamenti per interessi di mora*		+
	BA2840	*B.16.D.2) Acc. Rinnovi convenzioni MMG/PLS/MCA*		+
	BA2850	*B.16.D.3) Acc. Rinnovi convenzioni Medici Sumai*	126	+
	BA2860	*B.16.D.4) Acc. Rinnovi contratt.: dirigenza medica*	2,558	+
	BA2870	*B.16.D.5) Acc. Rinnovi contratt.: dirigenza non medica*	249	+
	BA2880	*B.16.D.6) Acc. Rinnovi contratt.: comparto*		+
	BA2890	*B.16.D.7) Altri accantonamenti*	571	+
	BZ9999	**Totale costi della produzione (B)**	**489,480**	+
		C) Proventi e oneri finanziari		+
	CA0010	**C.1) Interessi attivi**	**-**	+
	CA0020	***C.1.A) Interessi attivi su c/tesoreria unica***		+
	CA0030	***C.1.B) Interessi attivi su c/c postali e bancari***		+
	CA0040	***C.1.C) Altri interessi attivi***		+
	CA0050	**C.2) Altri proventi**	**-**	+
	CA0060	***C.2.A) Proventi da partecipazioni***		+
	CA0070	***C.2.B) Proventi finanziari da crediti iscritti nelle immobilizzazioni***		+
	CA0080	***C.2.C) Proventi finanziari da titoli iscritti nelle immobilizzazioni***		+
	CA0090	***C.2.D) Altri proventi finanziari diversi dai precedenti***		+
	CA0100	***C.2.E) Utili su cambi***		+
	CA0110	**C.3) Interessi passivi**	**581**	+
	CA0120	***C.3.A) Interessi passivi su anticipazioni di cassa***		+
	CA0130	***C.3.B) Interessi passivi su mutui***		+
	CA0140	***C.3.C) Altri interessi passivi***	581	+
	CA0150	**C.4) Altri oneri**	**-**	+

I.S.C.R.I.B.A.

	CA0160	***C.4.A) Altri oneri finanziari***		+
	CA0170	***C.4.B) Perdite su cambi***		+
	CZ9999	**Totale proventi e oneri finanziari (C)**	**-581**	+/-
		D) Rettifiche di valore di attività finanziarie		+
	DA0010	**D.1) Rivalutazioni**		+
	DA0020	**D.2) Svalutazioni**		+
	DZ9999	**Totale rettifiche di valore di attività finanziarie (D)**	**-**	+/-
		E) Proventi e oneri straordinari		+
	EA0010	**E.1) Proventi straordinari**	**1,259**	+
	EA0020	***E.1.A) Plusvalenze***		+
	EA0030	***E.1.B) Altri proventi straordinari***	***1,259***	+
	EA0040	*E.1.B.1) Proventi da donazioni e liberalità diverse*		+
	EA0050	*E.1.B.2) Sopravvenienze attive*	*1,259*	+
R	EA0060	*E.1.B.2.1) Sopravvenienze attive v/Aziende sanitarie pubbliche della Regione*	200	+
	EA0070	*E.1.B.2.2) Sopravvenienze attive v/terzi*	*1,059*	+
S	EA0080	E.1.B.2.2.A) Sopravvenienze attive v/terzi relative alla mobilità extraregionale		+
	EA0090	E.1.B.2.2.B) Sopravvenienze attive v/terzi relative al personale	86	+
	EA0100	E.1.B.2.2.C) Sopravvenienze attive v/terzi relative alle convenzioni con medici di base		+
	EA0110	E.1.B.2.2.D) Sopravvenienze attive v/terzi relative alle convenzioni per la specialistica		+
	EA0120	E.1.B.2.2.E) Sopravvenienze attive v/terzi relative all'acquisto prestaz. sanitarie da operatori accreditati		+
	EA0130	E.1.B.2.2.F) Sopravvenienze attive v/terzi relative all'acquisto di beni e servizi	859	+
	EA0140	E.1.B.2.2.G) Altre sopravvenienze attive v/terzi	114	+
	EA0150	*E.1.B.3) Insussistenze attive*	-	+
R	EA0160	*E.1.B.3.1) Insussistenze attive v/Aziende sanitarie pubbliche della Regione*		+
	EA0170	*E.1.B.3.2) Insussistenze attive v/terzi*	-	+
S	EA0180	E.1.B.3.2.A) Insussistenze attive v/terzi relative alla mobilità extraregionale		+
	EA0190	E.1.B.3.2.B) Insussistenze attive v/terzi relative al personale		+
	EA0200	E.1.B.3.2.C) Insussistenze attive v/terzi relative alle convenzioni con medici di base		+
	EA0210	E.1.B.3.2.D) Insussistenze attive v/terzi relative alle convenzioni per la specialistica		+
	EA0220	E.1.B.3.2.E) Insussistenze attive v/terzi relative all'acquisto prestaz. sanitarie da operatori accreditati		+
	EA0230	E.1.B.3.2.F) Insussistenze attive v/terzi relative all'acquisto di beni e servizi		+
	EA0240	E.1.B.3.2.G) Altre insussistenze attive v/terzi		+
	EA0250	*E.1.B.4) Altri proventi straordinari*		+
	EA0260	**E.2) Oneri straordinari**	**632**	+
	EA0270	***E.2.A) Minusvalenze***	65	+
	EA0280	***E.2.B) Altri oneri straordinari***	***567***	+
	EA0290	*E.2.B.1) Oneri tributari da esercizi precedenti*		+
	EA0300	*E.2.B.2) Oneri da cause civili ed oneri processuali*		+
	EA0310	*E.2.B.3) Sopravvenienze passive*	*567*	+
R	EA0320	*E.2.B.3.1) Sopravvenienze passive v/Aziende sanitarie pubbliche della Regione*	*378*	+
R	EA0330	E.2.B.3.1.A) Sopravvenienze passive v/Aziende sanitarie pubbliche relative alla mobilità intraregionale		+
R	EA0340	E.2.B.3.1.B) Altre sopravvenienze passive v/Aziende sanitarie pubbliche della Regione	378	+
	EA0350	*E.2.B.3.2) Sopravvenienze passive v/terzi*	*189*	+
S	EA0360	E.2.B.3.2.A) Sopravvenienze passive v/terzi relative alla mobilità extraregionale		+
	EA0370	E.2.B.3.2.B) Sopravvenienze passive v/terzi relative al personale	-	+
	EA0380	*E.2.B.3.2.B.1) Soprav. passive v/terzi relative al personale - dirigenza medica*		+
	EA0390	*E.2.B.3.2.B.2) Soprav. passive v/terzi relative al personale - dirigenza non medica*		+
	EA0400	*E.2.B.3.2.B.3) Soprav. passive v/terzi relative al personale - comparto*		+
	EA0410	E.2.B.3.2.C) Sopravvenienze passive v/terzi relative alle convenzioni con medici di base		+
	EA0420	E.2.B.3.2.D) Sopravvenienze passive v/terzi relative alle convenzioni per la specialistica		+
	EA0430	E.2.B.3.2.E) Sopravvenienze passive v/terzi relative all'acquisto prestaz. sanitarie da operatori accreditati		+
	EA0440	E.2.B.3.2.F) Sopravvenienze passive v/terzi relative all'acquisto di beni e servizi	100	+
	EA0450	E.2.B.3.2.G) Altre sopravvenienze passive v/terzi	89	+
	EA0460	*E.2.B.4) Insussistenze passive*	-	+
R	EA0470	*E.2.B.4.1) Insussistenze passive v/Aziende sanitarie pubbliche della Regione*		+
	EA0480	*E.2.B.4.2) Insussistenze passive v/terzi*	-	+
S	EA0490	E.2.B.4.2.A) Insussistenze passive v/terzi relative alla mobilità extraregionale		+
	EA0500	E.2.B.4.2.B) Insussistenze passive v/terzi relative al personale		+
	EA0510	E.2.B.4.2.C) Insussistenze passive v/terzi relative alle convenzioni con medici di base		+
	EA0520	E.2.B.4.2.D) Insussistenze passive v/terzi relative alle convenzioni per la specialistica		+
	EA0530	E.2.B.4.2.E) Insussistenze passive v/terzi relative all'acquisto prestaz. sanitarie da operatori accreditati		+
	EA0540	E.2.B.4.2.F) Insussistenze passive v/terzi relative all'acquisto di beni e servizi		+
	EA0550	E.2.B.4.2.G) Altre insussistenze passive v/terzi		+
	EA0560	*E.2.B.5) Altri oneri straordinari*		+
	EZ9999	**Totale proventi e oneri straordinari (E)**	**627**	+/-
	XA0000	**Risultato prima delle imposte (A - B +/- C +/- D +/- E)**	**16,129**	+/-
		Imposte e tasse		+
	YA0010	**Y.1) IRAP**	**15,997**	+
	YA0020	***Y.1.A) IRAP relativa a personale dipendente***	15,075	+
	YA0030	***Y.1.B) IRAP relativa a collaboratori e personale assimilato a lavoro dipendente***	607	+
	YA0040	***Y.1.C) IRAP relativa ad attività di libera professione (intramoenia)***	315	+
	YA0050	***Y.1.D) IRAP relativa ad attività commerciale***		+
	YA0060	**Y.2) IRES**	**132**	+
	YA0070	***Y.2.A) IRES su attività istituzionale***	132	+
	YA0080	***Y.2.B) IRES su attività commerciale***		+
	YA0090	**Y.3) Accantonamento a F.do Imposte (Accertamenti, condoni, ecc.)**		+
	YZ9999	**Totale imposte e tasse**	**16,129**	+
	ZZ9999	**RISULTATO DI ESERCIZIO**	**-**	+/-

C.R.I.B.A.

F.to Il Direttore Generale ai sensi D.Lgs. 39/93 ……
F.to Il Responsabile Economico Finanziario ai sensi D.Lgs. 39/93…….

RLS.C.R.I.B.A.

MINISTERO DELLA SALUTE

Direzione Generale della Programmazione Sanitaria
Direzione Generale del Sistema Informativo e Statistico Sanitario

SP

MODELLO DI RILEVAZIONE DELLO STATO PATRIMONIALE
AZIENDE SANITARIE LOCALI - AZIENDE OSPEDALIERE
IRCCS - AZIENDE OSPEDALIERE UNIVERSITARIE

STRUTTURA RILEVATA	
REGIONE	AZIENDA / ISTITUTO

OGGETTO DELLA RILEVAZIONE				
ANNO				
TRIMESTRE:	1	2	3	4
PREVENTIVO			CONSUNTIVO	

APPROVAZIONE BILANCIO DA PARTE DEL COLLEGIO SINDACALE	
SI	NO

A T T I V I T A' (euro)

Cons	CODICE	DESCRIZIONE	IMPORTO	SEGNO (+/-)
	AAZ999	**A) IMMOBILIZZAZIONI**	**242,571**	+
	AAA000	**A.I) IMMOBILIZZAZIONI IMMATERIALI**	**1,565**	+
	AAA010	***A.I.1) Costi di impianto e di ampliamento***	**-**	+
	AAA020	A.I.1.a) Costi di impianto e di ampliamento		+
	AAA030	A.I.1.b) F.do Amm.to costi di impianto e di ampliamento		+
	AAA040	***A.I.2) Costi di ricerca e sviluppo***	**-**	+
	AAA050	A.I.2.a) Costi di ricerca e sviluppo		+
	AAA060	A.I.2.b) F.do Amm.to costi di ricerca e sviluppo		+
	AAA070	***A.I.3) Diritti di brevetto e diritti di utilizzazione delle opere d'ingegno***	**-**	+
	AAA080	A.I.3.a) Diritti di brevetto e diritti di utilizzazione delle opere d'ingegno - derivanti dall'attività di ricerca		+
	AAA090	A.I.3.b) F.do Amm.to diritti di brevetto e diritti di utilizzazione delle opere d'ingegno - derivanti dall'attività di ricerca		+
	AAA100	A.I.3.c) Diritti di brevetto e diritti di utilizzazione delle opere d'ingegno - altri		+
	AAA110	A.I.3.d) F.do Amm.to diritti di brevetto e diritti di utilizzazione delle opere d'ingegno - altri		+
	AAA120	***A.I.4) Immobilizzazioni immateriali in corso e acconti***		+
	AAA130	***A.I.5) Altre immobilizzazioni immateriali***	***1,565***	+
	AAA140	A.I.5.a) Concessioni, licenze, marchi e diritti simili	6,337	+
	AAA150	A.I.5.b) F.do Amm.to concessioni, licenze, marchi e diritti simili	5,649	+
	AAA160	A.I.5.c) Migliorie su beni di terzi	1,842	+
	AAA170	A.I.5.d) F.do Amm.to migliorie su beni di terzi	965	+
	AAA180	A.I.5.e) Pubblicità		+
	AAA190	A.I.5.f) F.do Amm.to pubblicità		+
	AAA200	A.I.5.g) Altre immobilizzazioni immateriali		+
	AAA210	A.I.5.h) F.do Amm.to altre immobilizzazioni immateriali		+
	AAA220	***A.I.6) Fondo Svalutazione immobilizzazioni immateriali***	**-**	+
	AAA230	A.I.6.a) F.do Svalut. Costi di impianto e di ampliamento		+
	AAA240	A.I.6.b) F.do Svalut. Costi di ricerca e sviluppo		+
	AAA250	A.I.6.c) F.do Svalut. Diritti di brevetto e diritti di utilizzazione delle opere d'ingegno		+
	AAA260	A.I.6.d) F.do Svalut. Altre immobilizzazioni immateriali		+
	AAA270	**A.II) IMMOBILIZZAZIONI MATERIALI**	**241,006**	+
	AAA280	***A.II.1) Terreni***	***5,273***	+
	AAA290	*A.II.1.a) Terreni disponibili*	6	+
	AAA300	*A.II.1.b) Terreni indisponibili*	5,267	+
	AAA310	***A.II.2) Fabbricati***	***192,130***	+
	AAA320	*A.II.2.a) Fabbricati non strumentali (disponibili)*	*842*	+
	AAA330	A.II.2.a.1) Fabbricati non strumentali (disponibili)	2,511	+
	AAA340	A.II.2.a.2) F.do Amm.to Fabbricati non strumentali (disponibili)	1,669	+
	AAA350	*A.II.2.b) Fabbricati strumentali (indisponibili)*	*191,288*	+
	AAA360	A.II.2.b.1) Fabbricati strumentali (indisponibili)	333,415	+
	AAA370	A.II.2.b.2) F.do Amm.to Fabbricati strumentali (indisponibili)	142,127	+
	AAA380	***A.II.3) Impianti e macchinari***	***12,024***	+
	AAA390	A.II.3.a) Impianti e macchinari	111,560	+
	AAA400	A.II.3.b) F.do Amm.to Impianti e macchinari	99,536	+
	AAA410	***A.II.4) Attrezzature sanitarie e scientifiche***	***9,166***	+
	AAA420	A.II.4.a) Attrezzature sanitarie e scientifiche	54,194	+
	AAA430	A.II.4.b) F.do Amm.to Attrezzature sanitarie e scientifiche	45,028	+
	AAA440	***A.II.5) Mobili e arredi***	***5,686***	+
	AAA450	A.II.5.a) Mobili e arredi	40,808	+
	AAA460	A.II.5.b) F.do Amm.to Mobili e arredi	35,122	+
	AAA470	***A.II.6) Automezzi***	***132***	+
	AAA480	A.II.6.a) Automezzi	1,375	+
	AAA490	A.II.6.b) F.do Amm.to Automezzi	1,243	+
	AAA500	***A.II.7) Oggetti d'arte***	127	+
	AAA510	***A.II.8) Altre immobilizzazioni materiali***	***175***	+
	AAA520	A.II.8.a) Altre immobilizzazioni materiali	10,750	+
	AAA530	A.II.8.b) F.do Amm.to Altre immobilizzazioni materiali	10,575	+
	AAA540	***A.II.9) Immobilizzazioni materiali in corso e acconti***	16,293	+
	AAA550	***A.II.10) Fondo Svalutazione immobilizzazioni materiali***	**-**	+
	AAA560	A.II.10.a) F.do Svalut. Terreni		+
	AAA570	A.II.10.b) F.do Svalut. Fabbricati		+
	AAA580	A.II.10.c) F.do Svalut. Impianti e macchinari		+
	AAA590	A.II.10.d) F.do Svalut. Attrezzature sanitarie e scientifiche		+
	AAA600	A.II.10.e) F.do Svalut. Mobili e arredi		+
	AAA610	A.II.10.f) F.do Svalut. Automezzi		+
	AAA620	A.II.10.g) F.do Svalut. Oggetti d'arte		+
	AAA630	A.II.10.h) F.do Svalut. Altre immobilizzazioni materiali		+

R.I.C.A.R.I.B.A.

MINISTERO DELLA SALUTE

Direzione Generale della Programmazione Sanitaria
Direzione Generale del Sistema Informativo e Statistico Sanitario

SP

MODELLO DI RILEVAZIONE DELLO STATO PATRIMONIALE
AZIENDE SANITARIE LOCALI - AZIENDE OSPEDALIERE
IRCCS - AZIENDE OSPEDALIERE UNIVERSITARIE

STRUTTURA RILEVATA

REGIONE ___ AZIENDA / ISTITUTO ____

OGGETTO DELLA RILEVAZIONE

ANNO ____

TRIMESTRE: 1 ☐ 2 ☐ 3 ☐ 4 ☐

PREVENTIVO ☐ CONSUNTIVO ☐

APPROVAZIONE BILANCIO DA PARTE DEL COLLEGIO SINDACALE

SI ☐ NO ☐

A T T I V I T A'

(euro)

Cons	CODICE	DESCRIZIONE	IMPORTO	SEGNO (+/-)
	AAA640	**A.III) IMMOBILIZZAZIONI FINANZIARIE**	**-**	+
	AAA650	***A.III.1) Crediti finanziari***	**-**	+
	AAA660	A.III.1.a) Crediti finanziari v/Stato		+
	AAA670	A.III.1.b) Crediti finanziari v/Regione		+
	AAA680	A.III.1.c) Crediti finanziari v/partecipate		+
	AAA690	A.III.1.d) Crediti finanziari v/altri		+
	AAA700	***A.III.2) Titoli***	**-**	+
	AAA710	A.III.2.a) Partecipazioni		+
	AAA720	A.III.2.b) Altri titoli	-	+
	AAA730	A.III.2.b.1) Titoli di Stato		+
	AAA740	A.III.2.b.2) Altre Obbligazioni		+
	AAA750	A.III.2.b.3) Titoli azionari quotati in Borsa		+
	AAA760	A.III.2.b.4) Titoli diversi		+
	ABZ999	**B) ATTIVO CIRCOLANTE**	**267,183**	+
	ABA000	**B.I) RIMANENZE**	**12,471**	+
	ABA010	***B.I.1) Rimanenze beni sanitari***	***11,690***	+
	ABA020	B.I.1.a) Prodotti farmaceutici ed emoderivati	6,105	+
	ABA030	B.I.1.b) Sangue ed emocomponenti		+
	ABA040	B.I.1.c) Dispositivi medici	4,277	+
	ABA050	B.I.1.d) Prodotti dietetici	10	+
	ABA060	B.I.1.e) Materiali per la profilassi (vaccini)	778	+
	ABA070	B.I.1.f) Prodotti chimici	40	+
	ABA080	B.I.1.g) Materiali e prodotti per uso veterinario		+
	ABA090	B.I.1.h) Altri beni e prodotti sanitari	480	+
	ABA100	B.I.1.i) Acconti per acquisto di beni e prodotti sanitari		+
	ABA110	***B.I.2) Rimanenze beni non sanitari***	***781***	+
	ABA120	B.I.2.a) Prodotti alimentari	1	+
	ABA130	B.I.2.b) Materiali di guardaroba, di pulizia, e di convivenza in genere	91	+
	ABA140	B.I.2.c) Combustibili, carburanti e lubrificanti	7	+
	ABA150	B.I.2.d) Supporti informatici e cancelleria	234	+
	ABA160	B.I.2.e) Materiale per la manutenzione	448	+
	ABA170	B.I.2.f) Altri beni e prodotti non sanitari		+
	ABA180	B.I.2.g) Acconti per acquisto di beni e prodotti non sanitari		+
	ABA190	**B.II) CREDITI**	**216,578**	+
	ABA200	***B.II.1) Crediti v/Stato***	***975***	+
SS	ABA210	B.II.1.a) Crediti v/Stato per spesa corrente - Integrazione a norma del D.L.vo 56/2000		+
SS	ABA220	B.II.1.b) Crediti v/Stato per spesa corrente - FSN		+
S	ABA230	B.II.1.c) Crediti v/Stato per mobilità attiva extraregionale		+
	ABA240	B.II.1.d) Crediti v/Stato per mobilità attiva internazionale		+
SS	ABA250	B.II.1.e) Crediti v/Stato per acconto quota fabbisogno sanitario regionale standard		+
SS	ABA260	B.II.1.f) Crediti v/Stato per finanziamento sanitario aggiuntivo corrente		+
SS	ABA270	B.II.1.g) Crediti v/Stato per spesa corrente - altro	973	+
SS	ABA280	B.II.1.h) Crediti v/Stato per finanziamenti per investimenti		+
	ABA290	B.II.1.i) Crediti v/Stato per ricerca	-	+
SS	ABA300	B.II.1.i.1) Crediti v/Stato per ricerca corrente - Ministero della Salute		+
SS	ABA310	B.II.1.i.2) Crediti v/Stato per ricerca finalizzata - Ministero della Salute		+
SS	ABA320	B.II.1.i.3) Crediti v/Stato per ricerca - altre Amministrazioni centrali		+
SS	ABA330	B.II.1.i.4) Crediti v/Stato per ricerca - finanziamenti per investimenti		+
	ABA340	B.II.1.l) Crediti v/prefetture	2	+
	ABA350	***B.II.2) Crediti v/Regione o Provincia Autonoma***	***82,838***	+
	ABA360	B.II.2.a) Crediti v/Regione o Provincia Autonoma per spesa corrente	22,638	+
RR	ABA370	B.II.2.a.1) Crediti v/Regione o Provincia Autonoma per spesa corrente - IRAP		+
RR	ABA380	B.II.2.a.2) Crediti v/Regione o Provincia Autonoma per spesa corrente - Addizionale IRPEF		+
RR	ABA390	B.II.2.a.3) Crediti v/Regione o Provincia Autonoma per quota FSR	4,410	+
R	ABA400	B.II.2.a.4) Crediti v/Regione o Provincia Autonoma per mobilità attiva intraregionale		+
S	ABA410	B.II.2.a.5) Crediti v/Regione o Provincia Autonoma per mobilità attiva extraregionale		+
RR	ABA420	B.II.2.a.6) Crediti v/Regione o Provincia Autonoma per acconto quota FSR		+
RR	ABA430	B.II.2.a.7) Crediti v/Regione o Provincia Autonoma per finanziamento sanitario aggiuntivo corrente LEA		+
RR	ABA440	B.II.2.a.8) Crediti v/Regione o Provincia Autonoma per finanziamento sanitario aggiuntivo corrente extra LEA		+
RR	ABA450	B.II.2.a.9) Crediti v/Regione o Provincia Autonoma per spesa corrente - altro	18,228	+
RR	ABA460	B.II.2.a.10) Crediti v/Regione o Provincia Autonoma per ricerca		+
	ABA470	B.II.2.b) Crediti v/Regione o Provincia Autonoma per versamenti a patrimonio netto	60,200	+
RR	ABA480	B.II.2.b.1) Crediti v/Regione o Provincia Autonoma per finanziamenti per investimenti	60,200	+
RR	ABA490	B.II.2.b.2) Crediti v/Regione o Provincia Autonoma per incremento fondo dotazione		+
RR	ABA500	B.II.2.b.3) Crediti v/Regione o Provincia Autonoma per ripiano perdite		+

R.I.C.B.I.A.

MINISTERO DELLA SALUTE

Direzione Generale della Programmazione Sanitaria
Direzione Generale del Sistema Informativo e Statistico Sanitario

SP

MODELLO DI RILEVAZIONE DELLO STATO PATRIMONIALE
AZIENDE SANITARIE LOCALI - AZIENDE OSPEDALIERE
IRCCS - AZIENDE OSPEDALIERE UNIVERSITARIE

STRUTTURA RILEVATA	
REGIONE	AZIENDA / ISTITUTO

OGGETTO DELLA RILEVAZIONE				
ANNO				
TRIMESTRE:	1	2	3	4
PREVENTIVO		CONSUNTIVO		

APPROVAZIONE BILANCIO DA PARTE DEL COLLEGIO SINDACALE	
SI	NO

A T T I V I T A'

(euro)

Cons	CODICE	DESCRIZIONE	IMPORTO	SEGNO (+/-)
RR	ABA510	B.II.2.b.4) Crediti v/Regione per copertura debiti al 31/12/2005		+
RR	ABA520	B.II.2.b.5) Crediti v/Regione o Provincia Autonoma per ricostituzione risorse da investimenti esercizi precedenti		+

RLS.C.R.I.B.A.

MINISTERO DELLA SALUTE

Direzione Generale della Programmazione Sanitaria
Direzione Generale del Sistema Informativo e Statistico Sanitario

SP

MODELLO DI RILEVAZIONE DELLO STATO PATRIMONIALE
AZIENDE SANITARIE LOCALI - AZIENDE OSPEDALIERE
IRCCS - AZIENDE OSPEDALIERE UNIVERSITARIE

STRUTTURA RILEVATA	
REGIONE	AZIENDA / ISTITUTO

OGGETTO DELLA RILEVAZIONE				
ANNO				
TRIMESTRE:	1	2	3	4
PREVENTIVO		CONSUNTIVO		

APPROVAZIONE BILANCIO DA PARTE DEL COLLEGIO SINDACALE	
SI	NO

A T T I V I T A' (euro)

Cons	CODICE	DESCRIZIONE	IMPORTO	SEGNO (+/-)
	ABA530	***B.II.3) Crediti v/Comuni***	24	+
	ABA540	***B.II.4) Crediti v/Aziende sanitarie pubbliche***	***125,355***	+
	ABA550	B.II.4.a) Crediti v/Aziende sanitarie pubbliche della Regione	125,339	+
R	ABA560	B.II.4.a.1) Crediti v/Aziende sanitarie pubbliche della Regione - per mobilità in compensazione		+
RR	ABA570	B.II.4.a.2) Crediti v/Aziende sanitarie pubbliche della Regione - per mobilità non in compensazione		+
RR	ABA580	B.II.4.a.3) Crediti v/Aziende sanitarie pubbliche della Regione - per altre prestazioni	125,339	+
RR	ABA590	B.II.4.b) Acconto quota FSR da distribuire		+
S	ABA600	B.II.4.c) Crediti v/Aziende sanitarie pubbliche Extraregione	16	+
	ABA610	***B.II.5) Crediti v/società partecipate e/o enti dipendenti della Regione***	-	+
	ABA620	B.II.5.a) Crediti v/enti regionali		+
	ABA630	B.II.5.b) Crediti v/sperimentazioni gestionali		+
	ABA640	B.II.5.c) Crediti v/altre partecipate		+
	ABA650	***B.II.6) Crediti v/Erario***	17	+
	ABA660	***B.II.7) Crediti v/altri***	***7,369***	+
	ABA670	B.II.7.a) Crediti v/clienti privati	6,738	+
	ABA680	B.II.7.b) Crediti v/gestioni liquidatorie		+
	ABA690	B.II.7.c) Crediti v/altri soggetti pubblici	280	+
	ABA700	B.II.7.d) Crediti v/altri soggetti pubblici per ricerca		+
	ABA710	B.II.7.e) Altri crediti diversi	351	+
	ABA720	**B.III) ATTIVITA' FINANZIARIE CHE NON COSTITUISCONO IMMOBILIZZAZIONI**	-	+
	ABA730	***B.III.1) Partecipazioni che non costituiscono immobilizzazioni***		+
	ABA740	***B.III.2) Altri titoli che non costituiscono immobilizzazioni***		+
	ABA750	**B.IV) DISPONIBILITA' LIQUIDE**	**38,134**	+
	ABA760	***B.IV.1) Cassa***	21	+
	ABA770	***B.IV.2) Istituto Tesoriere***		+
	ABA780	***B.IV.3) Tesoreria Unica***	38,018	+
	ABA790	***B.IV.4) Conto corrente postale***	95	+
	ACZ999	**C) RATEI E RISCONTI ATTIVI**	**68**	+
	ACA000	**C.I) RATEI ATTIVI**	**6**	+
	ACA010	***C.I.1) Ratei attivi***	6	+
R	***ACA020***	***C.I.2) Ratei attivi v/Aziende sanitarie pubbliche della Regione***		+
	ACA030	**C.II) RISCONTI ATTIVI**	**62**	+
	ACA040	***C.II.1) Risconti attivi***	62	+
R	***ACA050***	***C.II.2) Risconti attivi v/Aziende sanitarie pubbliche della Regione***		+
	ADZ999	**D) CONTI D'ORDINE**	**19,963**	+
	ADA000	**D.I) CANONI DI LEASING ANCORA DA PAGARE**		+
	ADA010	**D.II) DEPOSITI CAUZIONALI**	348	+
	ADA020	**D.III) BENI IN COMODATO**		+
	ADA030	**D.IV) ALTRI CONTI D'ORDINE**	19,615	+

RIBA

MINISTERO DELLA SALUTE

Direzione Generale della Programmazione Sanitaria
Direzione Generale del Sistema Informativo e Statistico Sanitario

SP

MODELLO DI RILEVAZIONE DELLO STATO PATRIMONIALE
AZIENDE SANITARIE LOCALI - AZIENDE OSPEDALIERE
IRCCS - AZIENDE OSPEDALIERE UNIVERSITARIE

STRUTTURA RILEVATA	OGGETTO DELLA RILEVAZIONE
REGIONE ___ AZIENDA / ISTITUTO ____	ANNO ____
	TRIMESTRE: 1 ☐ 2 ☐ 3 ☐ 4 ☐
	PREVENTIVO ☐ CONSUNTIVO ☐

APPROVAZIONE BILANCIO DA PARTE DEL COLLEGIO SINDACALE

SI ☐ NO ☐

P A S S I V I T A' (euro)

Cons	CODICE	DESCRIZIONE	IMPORTO	SEGNO (+/-)
	PAZ999	**A) PATRIMONIO NETTO**	**180,808**	+/-
	PAA000	**A.I) FONDO DI DOTAZIONE**	259	+/-
	PAA010	**A.II) FINANZIAMENTI PER INVESTIMENTI**	**172,124**	+
	PAA020	***A.II.1) Finanziamenti per beni di prima dotazione***	4,949	+
	PAA030	***A.II.2) Finanziamenti da Stato per investimenti***	***1,033***	+
	PAA040	A.II.2.a) Finanziamenti da Stato per investimenti - ex art. 20 legge 67/88	1,033	+
	PAA050	A.II.2.b) Finanziamenti da Stato per investimenti - ricerca		+
	PAA060	A.II.2.c) Finanziamenti da Stato per investimenti - altro		+
	PAA070	***A.II.3) Finanziamenti da Regione per investimenti***	161,771	+
	PAA080	***A.II.4) Finanziamenti da altri soggetti pubblici per investimenti***		+
	PAA090	***A.II.5) Finanziamenti per investimenti da rettifica contributi in conto esercizio***	4,371	+
	PAA100	**A.III) RISERVE DA DONAZIONI E LASCITI VINCOLATI AD INVESTIMENTI**	5,893	+
	PAA110	**A.IV) ALTRE RISERVE**	***2,532***	+
	PAA120	***A.IV.1) Riserve da rivalutazioni***		+
	PAA130	***A.IV.2) Riserve da plusvalenze da reinvestire***	158	+
	PAA140	***A.IV.3) Contributi da reinvestire***		+
	PAA150	***A.IV.4) Riserve da utili di esercizio destinati ad investimenti***	2,374	+
	PAA160	***A.IV.5) Riserve diverse***		+
	PAA170	**A.V) CONTRIBUTI PER RIPIANO PERDITE**	-	+
	PAA180	***A.V.1) Contributi per copertura debiti al 31/12/2005***		+
	PAA190	***A.V.2) Contributi per ricostituzione risorse da investimenti esercizi precedenti***		+
	PAA200	***A.V.3) Altro***		+
	PAA210	**A.VI) UTILI (PERDITE) PORTATI A NUOVO**		+/-
	PAA220	**A.VII) UTILE (PERDITA) D'ESERCIZIO**		+/-
	PBZ999	**B) FONDI PER RISCHI E ONERI**	**22,444**	+
	PBA000	**B.I) FONDI PER IMPOSTE, ANCHE DIFFERITE**		+
	PBA010	**B.II) FONDI PER RISCHI**	**10,916**	+
	PBA020	***B.II.1) Fondo rischi per cause civili ed oneri processuali***		+
	PBA030	***B.II.2) Fondo rischi per contenzioso personale dipendente***		+
	PBA040	***B.II.3) Fondo rischi connessi all'acquisto di prestazioni sanitarie da privato***		+
	PBA050	***B.II.4) Fondo rischi per copertura diretta dei rischi (autoassicurazione)***	10,366	+
	PBA060	***B.II.5) Altri fondi rischi***	550	+
	PBA070	**B.III) FONDI DA DISTRIBUIRE**	-	+
	PBA080	***B.III.1) FSR indistinto da distribuire***		+
	PBA090	***B.III.2) FSR vincolato da distribuire***		+
	PBA100	***B.III.3) Fondo per ripiano disavanzi pregressi***		+
	PBA110	***B.III.4) Fondo finanziamento sanitario aggiuntivo corrente LEA***		+
	PBA120	***B.III.5) Fondo finanziamento sanitario aggiuntivo corrente extra LEA***		+
	PBA130	***B.III.6) Fondo finanziamento per ricerca***		+
	PBA140	***B.III.7) Fondo finanziamento per investimenti***		+
	PBA150	**B.IV) QUOTE INUTILIZZATE CONTRIBUTI**	**2,814**	+
	PBA160	***B.IV.1) Quote inutilizzate contributi da Regione o Prov. Aut. per quota F.S. vincolato***	404	+
	PBA170	***B.IV.2) Quote inutilizzate contributi vincolati da soggetti pubblici (extra fondo)***	57	+
	PBA180	***B.IV.3) Quote inutilizzate contributi per ricerca***		+
	PBA190	***B.IV.4) Quote inutilizzate contributi vincolati da privati***	2,353	+
	PBA200	**B.V) ALTRI FONDI PER ONERI E SPESE**	**8,714**	+
	PBA210	***B.V.1) Fondi integrativi pensione***		+
	PBA220	***B.V.2) Fondi rinnovi contrattuali***	***6,215***	+
	PBA230	B.V.2.a) Fondo rinnovi contrattuali personale dipendente	5,963	+
	PBA240	B.V.2.b) Fondo rinnovi convenzioni MMG/PLS/MCA		+
	PBA250	B.V.2.c) Fondo rinnovi convenzioni medici Sumai	252	+
	PBA260	***B.V.3) Altri fondi per oneri e spese***	2,499	+
	PCZ999	**C) TRATTAMENTO FINE RAPPORTO**	**1,490**	+
	PCA000	**C.I) FONDO PER PREMI OPEROSITA' MEDICI SUMAI**	1,490	+
	PCA010	**C.II) FONDO PER TRATTAMENTO DI FINE RAPPORTO DIPENDENTI**		+

R.I.S.I.B.A.

MINISTERO DELLA SALUTE

Direzione Generale della Programmazione Sanitaria
Direzione Generale del Sistema Informativo e Statistico Sanitario

SP

MODELLO DI RILEVAZIONE DELLO STATO PATRIMONIALE
AZIENDE SANITARIE LOCALI - AZIENDE OSPEDALIERE
IRCCS - AZIENDE OSPEDALIERE UNIVERSITARIE

STRUTTURA RILEVATA	OGGETTO DELLA RILEVAZIONE
REGIONE ___ AZIENDA / ISTITUTO ____	ANNO ____
	TRIMESTRE: 1 ☐ 2 ☐ 3 ☐ 4 ☐
	PREVENTIVO ☐ CONSUNTIVO ☐

APPROVAZIONE BILANCIO DA PARTE DEL COLLEGIO SINDACALE

SI ☐ NO ☐

P A S S I V I T A' (euro)

Cons	CODICE	DESCRIZIONE	IMPORTO	SEGNO (+/-)
	PDZ999	**D) DEBITI**	**305,076**	+
	PDA000	**D.I) DEBITI PER MUTUI PASSIVI**		+
	PDA010	**D.II) DEBITI V/STATO**	**15**	+
S	***PDA020***	***D.II.1) Debiti v/Stato per mobilità passiva extraregionale***		+
	PDA030	***D.II.2) Debiti v/Stato per mobilità passiva internazionale***		+
SS	***PDA040***	***D.II.3) Acconto quota FSR v/Stato***		+
SS	***PDA050***	***D.II.4) Debiti v/Stato per restituzione finanziamenti - per ricerca***		+
SS	***PDA060***	***D.II.5) Altri debiti v/Stato***	15	+
	PDA070	**D.III) DEBITI V/REGIONE O PROVINCIA AUTONOMA**	-	+
RR	***PDA080***	***D.III.1) Debiti v/Regione o Provincia Autonoma per finanziamenti***		+
R	***PDA090***	***D.III.2) Debiti v/Regione o Provincia Autonoma per mobilità passiva intraregionale***		+
S	***PDA100***	***D.III.3) Debiti v/Regione o Provincia Autonoma per mobilità passiva extraregionale***		+
RR	***PDA110***	***D.III.4) Acconto quota FSR da Regione o Provincia Autonoma***		+
	PDA120	***D.III.5) Altri debiti v/Regione o Provincia Autonoma***		+
	PDA130	**D.IV) DEBITI V/COMUNI**	69	+
	PDA140	**D.V) DEBITI V/AZIENDE SANITARIE PUBBLICHE**	**131,802**	+
	PDA150	***D.V.1) Debiti v/Aziende sanitarie pubbliche della Regione***	131,532	+
RR	PDA160	D.V.1.a) Debiti v/Aziende sanitarie pubbliche della Regione - per quota FSR		+
RR	PDA170	D.V.1.b) Debiti v/Aziende sanitarie pubbliche della Regione - per finanziamento sanitario aggiuntivo corrente LEA		+
RR	PDA180	D.V.1.c) Debiti v/Aziende sanitarie pubbliche della Regione - per finanziamento sanitario aggiuntivo corrente extra LEA		+
R	PDA190	D.V.1.d) Debiti v/Aziende sanitarie pubbliche della Regione - per mobilità in compensazione	109,937	+
RR	PDA200	D.V.1.e) Debiti v/Aziende sanitarie pubbliche della Regione - per mobilità non in compensazione		+
RR	PDA210	D.V.1.f) Debiti v/Aziende sanitarie pubbliche della Regione - per altre prestazioni	21,595	+
SS	***PDA220***	***D.V.2) Debiti v/Aziende sanitarie pubbliche Extraregione***	270	+
R	***PDA230***	***D.V.3) Debiti v/Aziende sanitarie pubbliche della Regione per versamenti c/patrimonio netto***		+
	PDA240	**D.VI) DEBITI V/ SOCIETA' PARTECIPATE E/O ENTI DIPENDENTI DELLA REGIONE**	-	+
	PDA250	***D.VI.1) Debiti v/enti regionali***		+
	PDA260	***D.VI.2) Debiti v/sperimentazioni gestionali***		+
	PDA270	***D.VI.3) Debiti v/altre partecipate***		+
	PDA280	**D.VII) DEBITI V/FORNITORI**	**121,943**	+
	PDA290	***D.VII.1) Debiti verso erogatori (privati accreditati e convenzionati) di prestazioni sanitarie***		+
	PDA300	***D.VII.2) Debiti verso altri fornitori***	121,943	+
	PDA310	**D.VIII) DEBITI V/ISTITUTO TESORIERE**		+
	PDA320	**D.IX) DEBITI TRIBUTARI**	11,460	+
	PDA330	**D.X) DEBITI V/ISTITUTI PREVIDENZIALI, ASSISTENZIALI E SICUREZZA SOCIALE**	15,080	+
	PDA340	**D.XI) DEBITI V/ALTRI**	**24,707**	+
	PDA350	***D.XI.1) Debiti v/altri finanziatori***		+
	PDA360	***D.XI.2) Debiti v/dipendenti***	19,476	+
	PDA370	***D.XI.3) Debiti v/gestioni liquidatorie***		+
	PDA380	***D.XI.4) Altri debiti diversi***	5,231	+
	PEZ999	**E) RATEI E RISCONTI PASSIVI**	**4**	+
	PEA000	**E.I) RATEI PASSIVI**	-	+
	PEA010	***E.I.1) Ratei passivi***		+
R	***PEA020***	***E.I.2) Ratei passivi v/Aziende sanitarie pubbliche della Regione***		+
	PEA030	**E.II) RISCONTI PASSIVI**	**4**	+
	PEA040	***E.II.1) Risconti passivi***	4	+
R	***PEA050***	***E.II.2) Risconti passivi v/Aziende sanitarie pubbliche della Regione***		+
	PFZ999	**F) CONTI D'ORDINE**	**19,963**	+

R.I.C.I.B.A.

MINISTERO DELLA SALUTE

Direzione Generale della Programmazione Sanitaria
Direzione Generale del Sistema Informativo e Statistico Sanitario

SP

MODELLO DI RILEVAZIONE DELLO STATO PATRIMONIALE
AZIENDE SANITARIE LOCALI - AZIENDE OSPEDALIERE
IRCCS - AZIENDE OSPEDALIERE UNIVERSITARIE

STRUTTURA RILEVATA	
REGIONE	AZIENDA / ISTITUTO

OGGETTO DELLA RILEVAZIONE				
ANNO				
TRIMESTRE:	1	2	3	4
PREVENTIVO			CONSUNTIVO	

APPROVAZIONE BILANCIO DA PARTE DEL COLLEGIO SINDACALE	
SI	NO

P A S S I V I T A' (euro)

Cons	CODICE	DESCRIZIONE	IMPORTO	SEGNO (+/-)
	PFA000	F.I) CANONI DI LEASING ANCORA DA PAGARE		+
	PFA010	F.II) DEPOSITI CAUZIONALI	348	+
	PFA020	F.III) BENI IN COMODATO		+
	PFA030	F.IV) ALTRI CONTI D'ORDINE	19,615	+

Dettaglio debiti (PDZ999) per anno di formazione

	IMPORTO ANTE 31/12/2005	IMPORTO POST 31/12/2005	TOTALE	
DEBITI COMMERCIALI		253,745	253,745	
DEBITI NON COMMERCIALI		51,262	51,262	
TOTALE .	-	305,007	305,007	(PDZ999)

F.to Il Direttore Generale ai sensi D.Lgs. 39/93 .....
F.to Il Responsabile Economico Finanziario ai sensi D.Lgs. 39/93.....

RLS.C.R.I.B.A.

MODELLO DI RILEVAZIONE DEI COSTI DEI LIVELLI DI ASSISTENZA DELLE AZIENDE UNITA' SANITARIE LOCALI E DELLE AZIENDE OSPEDALIERE

STRUTTURA RILEVATA			
REGIONE	030	ATS/ASST	710

OGGETTO DELLA RILEVAZIONE	
CONSUNTIVO ANNO	2018

VALORI IN EURO

	Macrovoci economiche	Consumi e manutenzioni di esercizio		Costi per acquisti di servizi			Personale del ruolo sanitario	Personale del ruolo professionale	Personale del ruolo tecnico	Personale del ruolo ammini-strativo	Ammortamenti	Sopravvenienze / insussistenze	Altri costi	Totale
		sanitari	non sanitari	prestazioni sanitarie	servizi sanitari per erogazione di prestazioni	servizi non sanitari								
	Assistenza sanitaria collettiva in ambiente di vita e di lavoro													
10100	Igiene e sanità pubblica													-
10200	Igiene degli alimenti e della nutrizione													-
10300	Prevenzione e sicurezza degli ambienti di lavoro	14	11	-	106	222	416	1	150	110	44	1	22	**1,097**
10400	Sanità pubblica veterinaria													-
10500	Attività di prevenzione rivolta alla persona	4,373	36	-	27	489	5,172	8	666	191	246	9	136	**11,353**
10600	Servizio medico legale	2	8	-	175	342	426	2	233	678	46	2	31	**1,945**
19999	**Totale**	**4,389**	**55**	**-**	**308**	**1,053**	**6,014**	**11**	**1,049**	**979**	**336**	**12**	**189**	**14,395**
	Assistenza distrettuale													
20100	Guardia medica													-
20200	Medicina generale													
20201	-- Medicina generica													-
20202	--Pediatria di libera scelta													-
20300	Emergenza sanitaria territoriale	112	45	7,982	27	529	2,849	16	788	366	9	35	312	**13,070**
20400	Assistenza farmaceutica													
20401	--Ass. farmaceutica erogata tramite le farmacie convenzionate													-
20402	--Altre forme di erogazione dell'assistenza farmaceutica	50,989	8	329	24	238	175	8	85	160	210	8	141	**52,375**
20500	Assistenza Integrativa	562	-	812	2	-	16	-	-	14	-	3	2	**1,411**
20600	Assistenza specialistica													
20601	--Attività clinica	17,232	432	2,774	1,078	12,219	30,313	127	2,908	5,343	7,955	127	1,351	**81,859**
20602	--Attività di laboratorio	4,954	62	28	1,002	2,928	4,147	14	1,175	1,317	498	15	317	**16,457**
20603	--Attività di diagnostica strumentale e per immagini	2,346	56	109	280	7,618	9,703	17	636	1,033	936	19	374	**23,127**
20700	Assistenza Protesica	5,196	31	6,333	54	3,904	1,114	17	196	906	483	18	348	**18,600**
20800	Assistenza territoriale ambulatoriale e domiciliare													
20801	--assistenza programmata a domicilio (ADI)	181	-	-	-	5	5	-	2	5	1	-	4	**203**
20802	--assistenza alle donne, famiglia, coppie (consultori)	3	16	5	8	77	1,407	2	301	50	42	2	43	**1,956**
20803	--Assistenza psichiatrica	128	70	-	259	899	2,738	5	538	190	195	7	104	**5,133**
20804	--Assistenza riabilitativa ai disabili	-	-	-	-	-	-	-	-	-	-	-	-	-
20805	--Assistenza ai tossicodipendenti	258	10	-	25	319	2,228	4	362	105	107	4	73	**3,495**
20806	--Assistenza agli anziani	-	-	-	-	-	-	-	-	-	-	-	-	-
20807	--Assistenza ai malati terminali	112	6	-	1	112	183	-	5	44	13	1	10	**487**
20808	--Assistenza a persone affette da HIV	-	-	-	-	-	-	-	-	-	-	-	-	-
20900	Assistenza territoriale semiresidenziale													
20901	--Assistenza psichiatrica	121	23	-	51	463	1,430	3	286	80	121	2	53	**2,633**
20902	--Assistenza riabilitativa ai disabili													-
20903	--Assistenza ai tossicodipendenti													-
20904	--Assistenza agli anziani													-
20905	--Assistenza a persone affette da HIV													-

RICONOSCIUTA

MODELLO DI RILEVAZIONE DEI COSTI DEI LIVELLI DI ASSISTENZA DELLE AZIENDE UNITA' SANITARIE LOCALI E DELLE AZIENDE OSPEDALIERE

STRUTTURA RILEVATA

REGIONE 030 ATS/ASST 710

OGGETTO DELLA RILEVAZIONE

CONSUNTIVO ANNO 2018

VALORI IN EURO

	Macrovoci economiche	Consumi e manutenzioni di esercizio		Costi per acquisti di servizi			Personale del ruolo sanitario	Personale del ruolo professionale	Personale del ruolo tecnico	Personale del ruolo ammini-strativo	Ammortamenti	Sopravvenienze / insussistenze	Altri costi	Totale
		sanitari	non sanitari	prestazioni sanitarie	servizi sanitari per erogazione di prestazioni	servizi non sanitari								
20906	--Assistenza ai malati terminali													-
21000	Assistenza territoriale residenziale													
21001	--Assistenza psichiatrica	249	46	-	64	945	2,918	7	582	163	248	7	109	**5,338**
21002	--Assistenza riabilitativa ai disabili	-	-	-	-	-	-	-	-	-	-	-	-	**-**
21003	--Assistenza ai tossicodipendenti	-	-	-	-	-	-	-	-	-	-	-	-	**-**
21004	--Assistenza agli anziani	274	12	6	1,107	312	683	3	58	59	118	3	55	**2,690**
21005	--Assistenza a persone affette da HIV	-	-	-	-	-	-	-	-	-	-	-	-	**-**
21006	--Assistenza ai malati terminali	48	11	1	30	379	1,202	7	274	51	68	3	48	**2,122**
21100	Assistenza Idrotermale													**-**
29999	**Totale**	**82,765**	**828**	**18,379**	**4,012**	**30,947**	**61,111**	**230**	**8,196**	**9,886**	**11,004**	**254**	**3,344**	**230,956**
	Assistenza ospedaliera													
30100	Attività di pronto soccorso	1,500	94	25	384	4,028	12,634	13	1,926	920	931	4	190	**22,649**
30200	Ass. ospedaliera per acuti													
30201	--in Day Hospital e Day Surgery	3,515	145	81	539	5,113	13,161	30	2,834	785	820	31	483	**27,537**
30202	--in degenza ordinaria	24,955	1,009	323	3,587	31,766	94,204	236	18,875	5,220	3,804	247	3,892	**188,118**
30300	Interventi ospedalieri a domicilio	-	-	-	-	-	-	-	-	-	-	-	-	**-**
30400	Ass. ospedaliera per lungodegenti	-	-	-	-	-	-	-	-	-	-	-	-	**-**
30500	Ass. ospedaliera per riabilitazione	171	266	4	16	1,452	3,342	6	850	98	205	7	93	**6,510**
30600	Emocomponenti e servizi trasfusionali	4,483	21	-	337	616	2,878	7	353	337	224	8	176	**9,440**
30700	Trapianto organi e tessuti	280	11	1	119	587	1,597	4	231	95	90	4	68	**3,087**
39999	**Totale**	**34,904**	**1,546**	**434**	**4,982**	**43,562**	**127,816**	**296**	**25,069**	**7,455**	**6,074**	**301**	**4,902**	**257,341**
49999	**TOTALE**	**122,058**	**2,429**	**18,813**	**9,302**	**75,562**	**194,941**	**537**	**34,314**	**18,320**	**17,414**	**567**	**8,435**	**502,692**

F.to Il Responsabile del Controllo di Gestione ai sensi D.Lgs. 39/93

F.to Il Direttore Generale ai sensi D. Lgs. 39/93

PRECARIBA

MODELLO DI RILEVAZIONE DEI COSTI DEI LIVELLI DI ASSISTENZA DELLE AZIENDE UNITA' SANITARIE LOCALI E DELLE AZIENDE OSPEDALIERE

STRUTTURA RILEVATA			
REGIONE	030	ATS/ASST	710

OGGETTO DELLA RILEVAZIONE	
CONSUNTIVO ANNO	2018

VALORI IN EURO

	Macrovoci economiche	Consumi e manutenzioni di esercizio		Costi per acquisti di servizi			Personale del ruolo sanitario	Personale del ruolo professionale	Personale del ruolo tecnico	Personale del ruolo ammini-strativo	Ammortamenti	Sopravvenienze / insussistenze	Altri costi	Totale
		sanitari	non sanitari	prestazioni sanitarie	servizi sanitari per erogazione di prestazioni	servizi non sanitari								
	Allegato 1													
A1101	formazione del personale	1	4		613	9	546			348	28		321	**1,870**
A1102	sistemi informativi e statistici	-	3			2,415			212	316	257		235	**3,438**
A1103	altri oneri di gestione	178	297		1,670	6,212	7,600	537	5,600	7,047	353	299	7,879	**37,672**
A1999	**Totale**	**179**	**304**	**-**	**2,283**	**8,636**	**8,146**	**537**	**5,812**	**7,711**	**638**	**299**	**8,435**	**42,980**

	Allegato 2 – Mobilità intraregionale	
	per assistenza sanitaria collettiva in ambiente di vita e di lavoro	
A2101	--attiva	
A2102	--passiva	
	per assistenza distrettuale	
	per assistenza sanitaria di base	
A2201	--attiva	
A2202	--passiva	
	per assistenza farmaceutica	
A2203	--attiva	49,203
A2204	--passiva	
	per assistenza specialistica	
A2205	--attiva	77,354
A2206	--passiva	
	per assistenza termale	
A2207	--attiva	
A2208	--passiva	
	per assistenza di emergenza sanitaria	
A2209	--attiva	
A2210	--passiva	
	per assistenza terr. ambulatoriale e domiciliare	
A2211	--attiva	
A2212	--passiva	
	per assistenza territoriale semiresidenziale	
A2213	--attiva	4,780
A2214	--passiva	
	per assistenza territoriale residenziale	
A2215	--attiva	6,739
A2216	--passiva	3,765
	per assistenza protesica	
A2217	--attiva	
A2218	--passiva	
	per assistenza ospedaliera	
A2301	--attiva	177,724
A2302	--passiva	

	Allegato 3 – Mobilità interregionale	
	per assistenza sanitaria collettiva in ambiente di vita e di lavoro	
A3101	--attiva	
A3102	--passiva	
	per assistenza distrettuale	
	per assistenza sanitaria di base	
A3201	--attiva	
A3202	--passiva	
	per assistenza farmaceutica	
A3203	--attiva	1,634
A3204	--passiva	
	per assistenza specialistica	
A3205	--attiva	1,932
A3206	--passiva	
	per assistenza termale	
A3207	--attiva	
A3208	--passiva	
	per assistenza di emergenza sanitaria	
A3209	--attiva	
A3210	--passiva	
	per assistenza terr. ambulatoriale e domiciliare	
A3211	--attiva	
A3212	--passiva	
	per assistenza territoriale semiresidenziale	
A3213	--attiva	
A3214	--passiva	
	per assistenza territoriale residenziale	
A3215	--attiva	54
A3216	--passiva	
	per assistenza protesica	
A3217	--attiva	
A3218	--passiva	
	per assistenza ospedaliera	
A3301	--attiva	8,153
A3302	--passiva	

MODELLO DI RILEVAZIONE DEI COSTI DEI LIVELLI DI ASSISTENZA DELLE AZIENDE UNITA' SANITARIE LOCALI E DELLE AZIENDE OSPEDALIERE

STRUTTURA RILEVATA			
REGIONE	030	ASL /AO	710

OGGETTO DELLA RILEVAZIONE	
CONSUNTIVO ANNO	2018

	Allegato 4 – detenuti	
A4201	assistenza territoriale, ambulatoriale e domiciliare ai tossicodipendenti internati o detenuti	
A4202	assistenza territoriale semiresidenziale ai tossicodipendenti internati o detenuti	
A4203	assistenza territoriale residenziale ai tossicodipendenti internati o detenuti	

	Allegato 6 - stranieri irregolari	
A6001	Attività di prevenzione nei confronti di stranieri irregolari	
A6002	Assistenza distrettuale nei confronti di stranieri irregolari	
A6003	Assistenza ospedaliera nei confronti di stranieri irregolari	

	Allegato 5 – Prestazioni eventualmente erogate non riconducibili ai livelli essenziali di assistenza	
	Prestazioni di cui all'Allegato 2 A del DPCM 29 novembre 2001	
A5001	chirugia estetica	
A5002	circoncisione rituale maschile	
A5003	medicine non convenzionali	
A5004	vaccinazioni non obbligatorie in occasione di soggiorni all'estero	
A5005	certificazioni mediche	
A5006	prestazioni di medicina fisica, riabilitativa ambulatoriale indicate nell'Allegato 2 A), escluse laserterapia antalgica, elettroterapia antalgica, ultrasuonoterapia, mesoterapia)	
A5007	prestazioni di laserterapia antalgica, elettroterapia antalgica, ultrasuonoterapia, mesoterapia (qualora non incluse nell'allegato 2B su disposizione regionale)	
	Altre prestazioni escluse dai LEA	
A5108	assegno di cura	
A5109	contributo per la pratica riabilitativa denominata metodo DOMAN	
A5110	ausili tecnici non inseriti nel nomenclatore tariffario, materiale d'uso e di medicazione	
A5111	prodotti aproteici	
A5112	prestazioni aggiuntive MMG e PLS previste da accordi regionali/aziendali	
A5113	farmaci di fascia C per persone affette da malattie rare	
A5114	rimborsi per spese di viaggio e soggiorno per cure	
A5115	prestazioni ex ONIG a invalidi di guerra	
A5199	altro	
A5999	**TOTALE**	**-**

F.to Il Responsabile del Controllo di Gestione ai sensi D.Lgs. 39/93

F.to Il Direttore Generale ai sensi D. Lgs. 39/93

R.L.S.R.I.B.A.

ASST	**710 - ASST DEI SETTE LAGHI**
Cudes	026726
Denominazione U.d.O. Socio Sanitaria a gestione diretta	
Tipologia Udo	UCP-DOM
Anno	**2019**
Periodo	**Consuntivo**

Dati in €.

Codice	SCHEMA DI CONTO ECONOMICO		Prechiusura 31/12
A	**A) Valore della produzione**		
A1	**A1) Contributi in conto esercizio**	-	-
A.1.a	A.1.a) Contributi in conto esercizio - da Regione e Prov. Aut. per quota F.S. regionale		
A.1.b	A.1.b) Contributi in conto esercizio - da Regione e Prov. Aut extra fondo		
A.1.d	A.1.d) Contributi in conto esercizio - altro		
A2	**A2) Rettifica contributi c/esercizio per destinazione ad investimenti**		
A3	**A3) Utilizzo fondi per quote inutilizzate contributi vincolati di esercizi precedenti**		
A4	**A4) Ricavi per prestazioni sanitarie e sociosanitarie a rilevanza sanitaria**	**681,665**	-
A.4.a	A.4.a) Ricavi per prestazioni sanitarie e socio san - ad altre aziende sanitarie pubbliche	681,665	
A.4.c	A.4.c) Ricavi per prestazioni sanitarie e socio san - altro		
A5	**A5) Concorsi, recuperi e rimborsi**		
A6	**A6) Compartecipazione alla spesa per prestazioni sanitarie (ticket)**		
A7	**A7) Quota contributi in conto capitale imputata nell'esercizio**		
A8	**A8) Incrementi delle immobilizzazioni per lavori interni**		
A9	**A9) Altri ricavi e proventi**		
A_T	**TOTALE A)**	**681,665**	-
B	**B) Costi della produzione**		
B1	**B1) Acquisti di beni**	52,552	-
B.1.a	B.1.a) Acquisti di beni sanitari	49,560	
B.1.b	B.1.b) Acquisti di beni non sanitari	2,992	
B2	**B2) Acquisti di servizi**	-	-
B.2.k	B.2.k) Acquisto prestazioni di trasporto sanitario		
B.2.l	B.2.l) Acquisto prestazioni socio-sanitarie a rilevanza sanitaria		
B.2.o	B.2.o) Consulenze, collaborazioni, interinale, altre prestazioni di lavoro sanitarie e sociosanitarie		
B.2.p	B.2.p) Altri servizi sanitari e sociosanitari a rilevanza sanitaria		
B3	**B3) Acquisti di servizi non sanitari**	**69,512**	-
B.3.a	B.3.a) Servizi non sanitari	69,512	
B.3.b	B.3.b) Consulenze, collaborazioni, interinale, altre prestazioni di lavoro non sanitarie		
B.3.c	B.3.c) Formazione		
B4	**B4) Manutenzione e riparazione**		
B5	**B5) Godimento di beni di terzi**		
B6	**B6) Costi del personale**	**365,188**	-
B.6.a	B.6.a) Personale dirigente medico	193,582	
B.6.b	B.6.b) Personale dirigente ruolo sanitario non medico		
B.6.c	B.6.c) Personale comparto ruolo sanitario	130,654	
B.6.d	B.6.d) Personale dirigente altri ruoli		
B.6.e	B.6.e) Personale comparto altri ruoli	40,952	
B7	**B7) Oneri diversi di gestione**		
B8	**B8) Ammortamenti**	-	-
B.8.a	B.8.a) Ammortamento immobilizzazioni immateriali		
B.8.b	B.8.b) Ammortamento fabbricati		
B.8.c	B.8.c) Ammortamento altre immobilizzazioni materiali		
B9	**B9) Svalutazione dei crediti**	-	-
B.9.a	B.9.a) Svalutazione dei crediti		
B10	**B10) Variazione delle rimanenze**	-	-
B.10.a	B.10.a) Variazione rimanenze sanitarie		
B.10.b	B.10.b) Variazione rimanenze non sanitarie		
B11	**B11) Accantonamenti**	-	-
B.11.a	B.11.a) Accantonamenti per rischi		
B.11.b	B.11.b) Accantonamenti per premio operosità		
B.11.c	B.11.c) Accantonamenti per quote inutilizzate contributi vincolati		
B.11.d	B.11.d) Altri accantonamenti		
B_T	**TOTALE B)**	**487,252**	-
B_Z	**Differenza tra valore e costi della produzione**	**194,413**	-
C	**C) Proventi e oneri finanziari**		
C1	**C1) Interessi attivi e altri proventi finanziari**		
C2	**C2) Interessi passivi e altri oneri finanziari**		
C_T	**TOTALE C)**	-	-
D	**D) Rettifiche di valore di attività finanziarie**		
D1	**D1) Rivalutazioni**		
D2	**D2) Svalutazioni**		
D_T	**TOTALE D)**	-	-
E	**E) Proventi e oneri straordinari**		
E1	**E1) Proventi straordinari**		
E.1.a	E.1.a) Plusvalenze		
E.1.b	E.1.b) Altri proventi straordinari		
E2	**E2) Oneri straordinari**		
E.2.a	E.2.a) Minusvalenze		
E.2.b	E.2.b) Altri oneri straordinari		
E_T	**TOTALE E)**	-	-
E_Z	**Risultato prima delle imposte**	**194,413**	-
Y	**Y) Imposte sul reddito dell'esercizio**		
Y1	**Y1) IRAP**		
Y.1.a	Y.1.a) IRAP relativa a personale dipendente	31,041	
Y.1.b	Y.1.b) IRAP relativa a collaboratori e personale assimilato a lavoro dipendente		
Y.1.d	Y.1.d) IRAP relativa ad attività commerciali		
Y2	**Y2) IRES**		
Y3	**Y3) Accantonamento a F.do Imposte (Accertamenti, condoni, ecc.)**		
Y_T	**TOTALE Y)**	**31,041**	-
Z_99	**Utile (perdita) dell'esercizio**	**163,372**	-

B.C.R.I.B.A.

ASST	710 - ASST DEI SETTE LAGHI
Cudes	026726
Denominazione U.d.O. Socio Sanitaria a gestione diretta	
Tipologia Udo	HOS
Anno	2019
Periodo	Consuntivo

Dati in €.

Codice	SCHEMA DI CONTO ECONOMICO	
A	**A) Valore della produzione**	
A1	**A1) Contributi in conto esercizio**	**-**
A.1.a	A.1.a) Contributi in conto esercizio - da Regione e Prov. Aut. per quota F.S. regionale	
A.1.b	A.1.b) Contributi in conto esercizio - da Regione e Prov. Aut extra fondo	
A.1.d	A.1.d) Contributi in conto esercizio - altro	
A2	**A2) Rettifica contributi c/esercizio per destinazione ad investimenti**	
A3	**A3) Utilizzo fondi per quote inutilizzate contributi vincolati di esercizi precedenti**	
A4	**A4) Ricavi per prestazioni sanitarie e sociosanitarie a rilevanza sanitaria**	**1,007,000**
A.4.a	A.4.a) Ricavi per prestazioni sanitarie e socio san - ad altre aziende sanitarie pubbliche	1,007,000
A.4.c	A.4.c) Ricavi per prestazioni sanitarie e socio san - altro	
A5	**A5) Concorsi, recuperi e rimborsi**	
A6	**A6) Compartecipazione alla spesa per prestazioni sanitarie (ticket)**	
A7	**A7) Quota contributi in conto capitale imputata nell'esercizio**	
A8	**A8) Incrementi delle immobilizzazioni per lavori interni**	
A9	**A9) Altri ricavi e proventi**	
A_T	**TOTALE A)**	**1,007,000**
B	**B) Costi della produzione**	
B1	**B1) Acquisti di beni**	**61,150**
B.1.a	B.1.a) Acquisti di beni sanitari	53,220
B.1.b	B.1.b) Acquisti di beni non sanitari	7,930
B2	**B2) Acquisti di servizi**	**-**
B.2.k	B.2.k) Acquisto prestazioni di trasporto sanitario	
B.2.l	B.2.l) Acquisto prestazioni socio-sanitarie a rilevanza sanitaria	
B.2.o	B.2.o) Consulenze, collaborazioni, interinale, altre prestazioni di lavoro sanitarie e sociosanitarie	
B.2.p	B.2.p) Altri servizi sanitari e sociosanitari a rilevanza sanitaria	
B3	**B3) Acquisti di servizi non sanitari**	**260,212**
B.3.a	B.3.a) Servizi non sanitari	260,212
B.3.b	B.3.b) Consulenze, collaborazioni, interinale, altre prestazioni di lavoro non sanitarie	
B.3.c	B.3.c) Formazione	
B4	**B4) Manutenzione e riparazione**	**8,852**
B5	**B5) Godimento di beni di terzi**	
B6	**B6) Costi del personale**	**1,313,599**
B.6.a	B.6.a) Personale dirigente medico	571,373
B.6.b	B.6.b) Personale dirigente ruolo sanitario non medico	
B.6.c	B.6.c) Personale comparto ruolo sanitario	546,328
B.6.d	B.6.d) Personale dirigente altri ruoli	
B.6.e	B.6.e) Personale comparto altri ruoli	195,898
B7	**B7) Oneri diversi di gestione**	
B8	**B8) Ammortamenti**	**-**
B.8.a	B.8.a) Ammortamento immobilizzazioni immateriali	
B.8.b	B.8.b) Ammortamento fabbricati	
B.8.c	B.8.c) Ammortamento altre immobilizzazioni materiali	
B9	**B9) Svalutazione dei crediti**	**-**
B.9.a	B.9.a) Svalutazione dei crediti	
B10	**B10) Variazione delle rimanenze**	**-**
B.10.a	B.10.a) Variazione rimanenze sanitarie	
B.10.b	B.10.b) Variazione rimanenze non sanitarie	
B11	**B11) Accantonamenti**	**-**
B.11.a	B.11.a) Accantonamenti per rischi	
B.11.b	B.11.b) Accantonamenti per premio operosità	
B.11.c	B.11.c) Accantonamenti per quote inutilizzate contributi vincolati	
B.11.d	B.11.d) Altri accantonamenti	
B_T	**TOTALE B)**	**1,643,813**
B_Z	**Differenza tra valore e costi della produzione**	**- 636,813**
C	**C) Proventi e oneri finanziari**	
C1	**C1) Interessi attivi e altri proventi finanziari**	
C2	**C2) Interessi passivi e altri oneri finanziari**	
C_T	**TOTALE C)**	**-**
D	**D) Rettifiche di valore di attività finanziarie**	
D1	**D1) Rivalutazioni**	
D2	**D2) Svalutazioni**	
D_T	**TOTALE D)**	**-**
E	**E) Proventi e oneri straordinari**	
E1	**E1) Proventi straordinari**	
E.1.a	E.1.a) Plusvalenze	
E.1.b	E.1.b) Altri proventi straordinari	
E2	**E2) Oneri straordinari**	
E.2.a	E.2.a) Minusvalenze	
E.2.b	E.2.b) Altri oneri straordinari	
E_T	**TOTALE E)**	**-**
E_Z	**Risultato prima delle imposte**	**- 636,813**
Y	**Y) Imposte sul reddito dell'esercizio**	
Y1	**Y1) IRAP**	
Y.1.a	Y.1.a) IRAP relativa a personale dipendente	111,656
Y.1.b	Y.1.b) IRAP relativa a collaboratori e personale assimilato a lavoro dipendente	
Y.1.d	Y.1.d) IRAP relativa ad attività commerciali	
Y2	**Y2) IRES**	
Y3	**Y3) Accantonamento a F.do Imposte (Accertamenti, condoni, ecc.)**	
Y_T	**TOTALE Y)**	**111,656**
Z_99	**Utile (perdita) dell'esercizio**	**- 748,469**

R.L.C.R.I.B.A.

ASST	710 - ASST DEI SETTE LAGHI
Cudes	
Denominazione U.d.O. Socio Sanitaria a gestione diretta	
Tipologia Udo	
Anno	2019
Periodo	Consuntivo

Dati in €.

Codice	SCHEMA DI CONTO ECONOMICO	
A	**A) Valore della produzione**	
A1	**A1) Contributi in conto esercizio**	-
A.1.a	A.1.a) Contributi in conto esercizio - da Regione e Prov. Aut. per quota F.S. regionale	
A.1.b	A.1.b) Contributi in conto esercizio - da Regione e Prov. Aut extra fondo	
A.1.d	A.1.d) Contributi in conto esercizio - altro	
A2	**A2) Rettifica contributi c/esercizio per destinazione ad investimenti**	
A3	**A3) Utilizzo fondi per quote inutilizzate contributi vincolati di esercizi precedenti**	
A4	**A4) Ricavi per prestazioni sanitarie e sociosanitarie a rilevanza sanitaria**	-
A.4.a	A.4.a) Ricavi per prestazioni sanitarie e socio san - ad altre aziende sanitarie pubbliche	
A.4.c	A.4.c) Ricavi per prestazioni sanitarie e socio san - altro	
A5	**A5) Concorsi, recuperi e rimborsi**	
A6	**A6) Compartecipazione alla spesa per prestazioni sanitarie (ticket)**	
A7	**A7) Quota contributi in conto capitale imputata nell'esercizio**	
A8	**A8) Incrementi delle immobilizzazioni per lavori interni**	
A9	**A9) Altri ricavi e proventi**	
A_T	**TOTALE A)**	-
B	**B) Costi della produzione**	
B1	**B1) Acquisti di beni**	-
B.1.a	B.1.a) Acquisti di beni sanitari	
B.1.b	B.1.b) Acquisti di beni non sanitari	
B2	**B2) Acquisti di servizi**	-
B.2.k	B.2.k) Acquisto prestazioni di trasporto sanitario	
B.2.l	B.2.l) Acquisto prestazioni socio-sanitarie a rilevanza sanitaria	
B.2.o	B.2.o) Consulenze, collaborazioni, interinale, altre prestazioni di lavoro sanitarie e sociosanitarie	
B.2.p	B.2.p) Altri servizi sanitari e sociosanitari a rilevanza sanitaria	
B3	**B3) Acquisti di servizi non sanitari**	-
B.3.a	B.3.a) Servizi non sanitari	
B.3.b	B.3.b) Consulenze, collaborazioni, interinale, altre prestazioni di lavoro non sanitarie	
B.3.c	B.3.c) Formazione	
B4	**B4) Manutenzione e riparazione**	
B5	**B5) Godimento di beni di terzi**	
B6	**B6) Costi del personale**	-
B.6.a	B.6.a) Personale dirigente medico	
B.6.b	B.6.b) Personale dirigente ruolo sanitario non medico	
B.6.c	B.6.c) Personale comparto ruolo sanitario	
B.6.d	B.6.d) Personale dirigente altri ruoli	
B.6.e	B.6.e) Personale comparto altri ruoli	
B7	**B7) Oneri diversi di gestione**	
B8	**B8) Ammortamenti**	-
B.8.a	B.8.a) Ammortamento immobilizzazioni immateriali	
B.8.b	B.8.b) Ammortamento fabbricati	
B.8.c	B.8.c) Ammortamento altre immobilizzazioni materiali	
B9	**B9) Svalutazione dei crediti**	-
B.9.a	B.9.a) Svalutazione dei crediti	
B10	**B10) Variazione delle rimanenze**	-
B.10.a	B.10.a) Variazione rimanenze sanitarie	
B.10.b	B.10.b) Variazione rimanenze non sanitarie	
B11	**B11) Accantonamenti**	-
B.11.a	B.11.a) Accantonamenti per rischi	
B.11.b	B.11.b) Accantonamenti per premio operosità	
B.11.c	B.11.c) Accantonamenti per quote inutilizzate contributi vincolati	
B.11.d	B.11.d) Altri accantonamenti	
B_T	**TOTALE B)**	-
B_Z	**Differenza tra valore e costi della produzione**	-
C	**C) Proventi e oneri finanziari**	
C1	**C1) Interessi attivi e altri proventi finanziari**	
C2	**C2) Interessi passivi e altri oneri finanziari**	
C_T	**TOTALE C)**	-
D	**D) Rettifiche di valore di attività finanziarie**	
D1	**D1) Rivalutazioni**	
D2	**D2) Svalutazioni**	
D_T	**TOTALE D)**	-
E	**E) Proventi e oneri straordinari**	
E1	**E1) Proventi straordinari**	
E.1.a	E.1.a) Plusvalenze	
E.1.b	E.1.b) Altri proventi straordinari	
E2	**E2) Oneri straordinari**	
E.2.a	E.2.a) Minusvalenze	
E.2.b	E.2.b) Altri oneri straordinari	
E_T	**TOTALE E)**	-
E_Z	**Risultato prima delle imposte**	-
Y	**Y) Imposte sul reddito dell'esercizio**	
Y1	**Y1) IRAP**	
Y.1.a	Y.1.a) IRAP relativa a personale dipendente	
Y.1.b	Y.1.b) IRAP relativa a collaboratori e personale assimilato a lavoro dipendente	
Y.1.d	Y.1.d) IRAP relativa ad attività commerciali	
Y2	**Y2) IRES**	
Y3	**Y3) Accantonamento a F.do Imposte (Accertamenti, condoni, ecc.)**	
Y_T	**TOTALE Y)**	-
Z_99	**Utile (perdita) dell'esercizio**	-

R.L.C.R.I.B.A.

ASST	710 - ASST DEI SETTE LAGHI
Cudes	
Denominazione U.d.O. Socio Sanitaria a gestione diretta	
Tipologia Udo	
Anno	2019
Periodo	Consuntivo

Dati in €.

Codice	SCHEMA DI CONTO ECONOMICO	
A	**A) Valore della produzione**	
A1	**A1) Contributi in conto esercizio**	-
A.1.a	A.1.a) Contributi in conto esercizio - da Regione e Prov. Aut. per quota F.S. regionale	
A.1.b	A.1.b) Contributi in conto esercizio - da Regione e Prov. Aut extra fondo	
A.1.d	A.1.d) Contributi in conto esercizio - altro	
A2	**A2) Rettifica contributi c/esercizio per destinazione ad investimenti**	
A3	**A3) Utilizzo fondi per quote inutilizzate contributi vincolati di esercizi precedenti**	
A4	**A4) Ricavi per prestazioni sanitarie e sociosanitarie a rilevanza sanitaria**	-
A.4.a	A.4.a) Ricavi per prestazioni sanitarie e socio san - ad altre aziende sanitarie pubbliche	
A.4.c	A.4.c) Ricavi per prestazioni sanitarie e socio san - altro	
A5	**A5) Concorsi, recuperi e rimborsi**	
A6	**A6) Compartecipazione alla spesa per prestazioni sanitarie (ticket)**	
A7	**A7) Quota contributi in conto capitale imputata nell'esercizio**	
A8	**A8) Incrementi delle immobilizzazioni per lavori interni**	
A9	**A9) Altri ricavi e proventi**	
A_T	**TOTALE A)**	-
B	**B) Costi della produzione**	
B1	**B1) Acquisti di beni**	-
B.1.a	B.1.a) Acquisti di beni sanitari	
B.1.b	B.1.b) Acquisti di beni non sanitari	
B2	**B2) Acquisti di servizi**	-
B.2.k	B.2.k) Acquisto prestazioni di trasporto sanitario	
B.2.l	B.2.l) Acquisto prestazioni socio-sanitarie a rilevanza sanitaria	
B.2.o	B.2.o) Consulenze, collaborazioni, interinale, altre prestazioni di lavoro sanitarie e sociosanitarie	
B.2.p	B.2.p) Altri servizi sanitari e sociosanitari a rilevanza sanitaria	
B3	**B3) Acquisti di servizi non sanitari**	-
B.3.a	B.3.a) Servizi non sanitari	
B.3.b	B.3.b) Consulenze, collaborazioni, interinale, altre prestazioni di lavoro non sanitarie	
B.3.c	B.3.c) Formazione	
B4	**B4) Manutenzione e riparazione**	
B5	**B5) Godimento di beni di terzi**	
B6	**B6) Costi del personale**	-
B.6.a	B.6.a) Personale dirigente medico	
B.6.b	B.6.b) Personale dirigente ruolo sanitario non medico	
B.6.c	B.6.c) Personale comparto ruolo sanitario	
B.6.d	B.6.d) Personale dirigente altri ruoli	
B.6.e	B.6.e) Personale comparto altri ruoli	
B7	**B7) Oneri diversi di gestione**	
B8	**B8) Ammortamenti**	-
B.8.a	B.8.a) Ammortamento immobilizzazioni immateriali	
B.8.b	B.8.b) Ammortamento fabbricati	
B.8.c	B.8.c) Ammortamento altre immobilizzazioni materiali	
B9	**B9) Svalutazione dei crediti**	-
B.9.a	B.9.a) Svalutazione dei crediti	
B10	**B10) Variazione delle rimanenze**	-
B.10.a	B.10.a) Variazione rimanenze sanitarie	
B.10.b	B.10.b) Variazione rimanenze non sanitarie	
B11	**B11) Accantonamenti**	-
B.11.a	B.11.a) Accantonamenti per rischi	
B.11.b	B.11.b) Accantonamenti per premio operosità	
B.11.c	B.11.c) Accantonamenti per quote inutilizzate contributi vincolati	
B.11.d	B.11.d) Altri accantonamenti	
B_T	**TOTALE B)**	-
B_Z	**Differenza tra valore e costi della produzione**	-
C	**C) Proventi e oneri finanziari**	
C1	**C1) Interessi attivi e altri proventi finanziari**	
C2	**C2) Interessi passivi e altri oneri finanziari**	
C_T	**TOTALE C)**	-
D	**D) Rettifiche di valore di attività finanziarie**	
D1	**D1) Rivalutazioni**	
D2	**D2) Svalutazioni**	
D_T	**TOTALE D)**	-
E	**E) Proventi e oneri straordinari**	
E1	**E1) Proventi straordinari**	
E.1.a	E.1.a) Plusvalenze	
E.1.b	E.1.b) Altri proventi straordinari	
E2	**E2) Oneri straordinari**	
E.2.a	E.2.a) Minusvalenze	
E.2.b	E.2.b) Altri oneri straordinari	
E_T	**TOTALE E)**	-
E_Z	**Risultato prima delle imposte**	-
Y	**Y) Imposte sul reddito dell'esercizio**	
Y1	**Y1) IRAP**	
Y.1.a	Y.1.a) IRAP relativa a personale dipendente	
Y.1.b	Y.1.b) IRAP relativa a collaboratori e personale assimilato a lavoro dipendente	
Y.1.d	Y.1.d) IRAP relativa ad attività commerciali	
Y2	**Y2) IRES**	
Y3	**Y3) Accantonamento a F.do Imposte (Accertamenti, condoni, ecc.)**	
Y_T	**TOTALE Y)**	-
Z_99	**Utile (perdita) dell'esercizio**	-

R.I.C.R.I.B.A.

ASST	710 - ASST DEI SETTE LAGHI
Cudes	
Denominazione U.d.O. Socio Sanitaria a gestione diretta	
Tipologia Udo	
Anno	2019
Periodo	Consuntivo

Dati in €.

Codice	SCHEMA DI CONTO ECONOMICO	
A	**A) Valore della produzione**	
A1	**A1) Contributi in conto esercizio**	-
A.1.a	A.1.a) Contributi in conto esercizio - da Regione e Prov. Aut. per quota F.S. regionale	
A.1.b	A.1.b) Contributi in conto esercizio - da Regione e Prov. Aut extra fondo	
A.1.d	A.1.d) Contributi in conto esercizio - altro	
A2	**A2) Rettifica contributi c/esercizio per destinazione ad investimenti**	
A3	**A3) Utilizzo fondi per quote inutilizzate contributi vincolati di esercizi precedenti**	
A4	**A4) Ricavi per prestazioni sanitarie e sociosanitarie a rilevanza sanitaria**	-
A.4.a	A.4.a) Ricavi per prestazioni sanitarie e socio san - ad altre aziende sanitarie pubbliche	
A.4.c	A.4.c) Ricavi per prestazioni sanitarie e socio san - altro	
A5	**A5) Concorsi, recuperi e rimborsi**	
A6	**A6) Compartecipazione alla spesa per prestazioni sanitarie (ticket)**	
A7	**A7) Quota contributi in conto capitale imputata nell'esercizio**	
A8	**A8) Incrementi delle immobilizzazioni per lavori interni**	
A9	**A9) Altri ricavi e proventi**	
A_T	**TOTALE A)**	-
B	**B) Costi della produzione**	
B1	**B1) Acquisti di beni**	-
B.1.a	B.1.a) Acquisti di beni sanitari	
B.1.b	B.1.b) Acquisti di beni non sanitari	
B2	**B2) Acquisti di servizi**	-
B.2.k	B.2.k) Acquisto prestazioni di trasporto sanitario	
B.2.l	B.2.l) Acquisto prestazioni socio-sanitarie a rilevanza sanitaria	
B.2.o	B.2.o) Consulenze, collaborazioni, interinale, altre prestazioni di lavoro sanitarie e sociosanitarie	
B.2.p	B.2.p) Altri servizi sanitari e sociosanitari a rilevanza sanitaria	
B3	**B3) Acquisti di servizi non sanitari**	-
B.3.a	B.3.a) Servizi non sanitari	
B.3.b	B.3.b) Consulenze, collaborazioni, interinale, altre prestazioni di lavoro non sanitarie	
B.3.c	B.3.c) Formazione	
B4	**B4) Manutenzione e riparazione**	
B5	**B5) Godimento di beni di terzi**	
B6	**B6) Costi del personale**	-
B.6.a	B.6.a) Personale dirigente medico	
B.6.b	B.6.b) Personale dirigente ruolo sanitario non medico	
B.6.c	B.6.c) Personale comparto ruolo sanitario	
B.6.d	B.6.d) Personale dirigente altri ruoli	
B.6.e	B.6.e) Personale comparto altri ruoli	
B7	**B7) Oneri diversi di gestione**	
B8	**B8) Ammortamenti**	-
B.8.a	B.8.a) Ammortamento immobilizzazioni immateriali	
B.8.b	B.8.b) Ammortamento fabbricati	
B.8.c	B.8.c) Ammortamento altre immobilizzazioni materiali	
B9	**B9) Svalutazione dei crediti**	-
B.9.a	B.9.a) Svalutazione dei crediti	
B10	**B10) Variazione delle rimanenze**	-
B.10.a	B.10.a) Variazione rimanenze sanitarie	
B.10.b	B.10.b) Variazione rimanenze non sanitarie	
B11	**B11) Accantonamenti**	-
B.11.a	B.11.a) Accantonamenti per rischi	
B.11.b	B.11.b) Accantonamenti per premio operosità	
B.11.c	B.11.c) Accantonamenti per quote inutilizzate contributi vincolati	
B.11.d	B.11.d) Altri accantonamenti	
B_T	**TOTALE B)**	-
B_Z	**Differenza tra valore e costi della produzione**	-
C	**C) Proventi e oneri finanziari**	
C1	**C1) Interessi attivi e altri proventi finanziari**	
C2	**C2) Interessi passivi e altri oneri finanziari**	
C_T	**TOTALE C)**	-
D	**D) Rettifiche di valore di attività finanziarie**	
D1	**D1) Rivalutazioni**	
D2	**D2) Svalutazioni**	
D_T	**TOTALE D)**	-
E	**E) Proventi e oneri straordinari**	
E1	**E1) Proventi straordinari**	
E.1.a	E.1.a) Plusvalenze	
E.1.b	E.1.b) Altri proventi straordinari	
E2	**E2) Oneri straordinari**	
E.2.a	E.2.a) Minusvalenze	
E.2.b	E.2.b) Altri oneri straordinari	
E_T	**TOTALE E)**	-
E_Z	**Risultato prima delle imposte**	-
Y	**Y) Imposte sul reddito dell'esercizio**	
Y1	**Y1) IRAP**	
Y.1.a	Y.1.a) IRAP relativa a personale dipendente	
Y.1.b	Y.1.b) IRAP relativa a collaboratori e personale assimilato a lavoro dipendente	
Y.1.d	Y.1.d) IRAP relativa ad attività commerciali	
Y2	**Y2) IRES**	
Y3	**Y3) Accantonamento a F.do Imposte (Accertamenti, condoni, ecc.)**	
Y_T	**TOTALE Y)**	-
Z_99	**Utile (perdita) dell'esercizio**	-

R.I.C.R.I.B.A.

ASST	710 - ASST DEI SETTE LAGHI
Cudes	
Denominazione U.d.O. Socio Sanitaria a gestione diretta	
Tipologia Udo	
Anno	2019
Periodo	Consuntivo

Dati in €.

Codice	SCHEMA DI CONTO ECONOMICO	
A	**A) Valore della produzione**	
A1	**A1) Contributi in conto esercizio**	-
A.1.a	A.1.a) Contributi in conto esercizio - da Regione e Prov. Aut. per quota F.S. regionale	
A.1.b	A.1.b) Contributi in conto esercizio - da Regione e Prov. Aut extra fondo	
A.1.d	A.1.d) Contributi in conto esercizio - altro	
A2	**A2) Rettifica contributi c/esercizio per destinazione ad investimenti**	
A3	**A3) Utilizzo fondi per quote inutilizzate contributi vincolati di esercizi precedenti**	
A4	**A4) Ricavi per prestazioni sanitarie e sociosanitarie a rilevanza sanitaria**	-
A.4.a	A.4.a) Ricavi per prestazioni sanitarie e socio san - ad altre aziende sanitarie pubbliche	
A.4.c	A.4.c) Ricavi per prestazioni sanitarie e socio san - altro	
A5	**A5) Concorsi, recuperi e rimborsi**	
A6	**A6) Compartecipazione alla spesa per prestazioni sanitarie (ticket)**	
A7	**A7) Quota contributi in conto capitale imputata nell'esercizio**	
A8	**A8) Incrementi delle immobilizzazioni per lavori interni**	
A9	**A9) Altri ricavi e proventi**	
A_T	**TOTALE A)**	-
B	**B) Costi della produzione**	
B1	**B1) Acquisti di beni**	-
B.1.a	B.1.a) Acquisti di beni sanitari	
B.1.b	B.1.b) Acquisti di beni non sanitari	
B2	**B2) Acquisti di servizi**	-
B.2.k	B.2.k) Acquisto prestazioni di trasporto sanitario	
B.2.l	B.2.l) Acquisto prestazioni socio-sanitarie a rilevanza sanitaria	
B.2.o	B.2.o) Consulenze, collaborazioni, interinale, altre prestazioni di lavoro sanitarie e sociosanitarie	
B.2.p	B.2.p) Altri servizi sanitari e sociosanitari a rilevanza sanitaria	
B3	**B3) Acquisti di servizi non sanitari**	-
B.3.a	B.3.a) Servizi non sanitari	
B.3.b	B.3.b) Consulenze, collaborazioni, interinale, altre prestazioni di lavoro non sanitarie	
B.3.c	B.3.c) Formazione	
B4	**B4) Manutenzione e riparazione**	
B5	**B5) Godimento di beni di terzi**	
B6	**B6) Costi del personale**	-
B.6.a	B.6.a) Personale dirigente medico	
B.6.b	B.6.b) Personale dirigente ruolo sanitario non medico	
B.6.c	B.6.c) Personale comparto ruolo sanitario	
B.6.d	B.6.d) Personale dirigente altri ruoli	
B.6.e	B.6.e) Personale comparto altri ruoli	
B7	**B7) Oneri diversi di gestione**	
B8	**B8) Ammortamenti**	-
B.8.a	B.8.a) Ammortamento immobilizzazioni immateriali	
B.8.b	B.8.b) Ammortamento fabbricati	
B.8.c	B.8.c) Ammortamento altre immobilizzazioni materiali	
B9	**B9) Svalutazione dei crediti**	-
B.9.a	B.9.a) Svalutazione dei crediti	
B10	**B10) Variazione delle rimanenze**	-
B.10.a	B.10.a) Variazione rimanenze sanitarie	
B.10.b	B.10.b) Variazione rimanenze non sanitarie	
B11	**B11) Accantonamenti**	-
B.11.a	B.11.a) Accantonamenti per rischi	
B.11.b	B.11.b) Accantonamenti per premio operosità	
B.11.c	B.11.c) Accantonamenti per quote inutilizzate contributi vincolati	
B.11.d	B.11.d) Altri accantonamenti	
B_T	**TOTALE B)**	-
B_Z	**Differenza tra valore e costi della produzione**	-
C	**C) Proventi e oneri finanziari**	
C1	**C1) Interessi attivi e altri proventi finanziari**	
C2	**C2) Interessi passivi e altri oneri finanziari**	
C_T	**TOTALE C)**	-
D	**D) Rettifiche di valore di attività finanziarie**	
D1	**D1) Rivalutazioni**	
D2	**D2) Svalutazioni**	
D_T	**TOTALE D)**	-
E	**E) Proventi e oneri straordinari**	
E1	**E1) Proventi straordinari**	
E.1.a	E.1.a) Plusvalenze	
E.1.b	E.1.b) Altri proventi straordinari	
E2	**E2) Oneri straordinari**	
E.2.a	E.2.a) Minusvalenze	
E.2.b	E.2.b) Altri oneri straordinari	
E_T	**TOTALE E)**	-
E_Z	**Risultato prima delle imposte**	-
Y	**Y) Imposte sul reddito dell'esercizio**	
Y1	**Y1) IRAP**	
Y.1.a	Y.1.a) IRAP relativa a personale dipendente	
Y.1.b	Y.1.b) IRAP relativa a collaboratori e personale assimilato a lavoro dipendente	
Y.1.d	Y.1.d) IRAP relativa ad attività commerciali	
Y2	**Y2) IRES**	
Y3	**Y3) Accantonamento a F.do Imposte (Accertamenti, condoni, ecc.)**	
Y_T	**TOTALE Y)**	-
Z_99	**Utile (perdita) dell'esercizio**	-

R.I.B.A.

ASST	710 - ASST DEI SETTE LAGHI
Cudes	
Denominazione U.d.O. Socio Sanitaria a gestione diretta	
Tipologia Udo	
Anno	2019
Periodo	Consuntivo

Codice	Dati in €. SCHEMA DI CONTO ECONOMICO		Prechiusura 31/12
A	**A) Valore della produzione**		
A1	**A1) Contributi in conto esercizio**	-	-
A.1.a	A.1.a) Contributi in conto esercizio - da Regione e Prov. Aut. per quota F.S. regionale		
A.1.b	A.1.b) Contributi in conto esercizio - da Regione e Prov. Aut extra fondo		
A.1.d	A.1.d) Contributi in conto esercizio - altro		
A2	**A2) Rettifica contributi c/esercizio per destinazione ad investimenti**		
A3	**A3) Utilizzo fondi per quote inutilizzate contributi vincolati di esercizi precedenti**		
A4	**A4) Ricavi per prestazioni sanitarie e sociosanitarie a rilevanza sanitaria**	-	-
A.4.a	A.4.a) Ricavi per prestazioni sanitarie e socio san - ad altre aziende sanitarie pubbliche		
A.4.c	A.4.c) Ricavi per prestazioni sanitarie e socio san - altro		
A5	**A5) Concorsi, recuperi e rimborsi**		
A6	**A6) Compartecipazione alla spesa per prestazioni sanitarie (ticket)**		
A7	**A7) Quota contributi in conto capitale imputata nell'esercizio**		
A8	**A8) Incrementi delle immobilizzazioni per lavori interni**		
A9	**A9) Altri ricavi e proventi**		
A_T	**TOTALE A)**	-	-
B	**B) Costi della produzione**		
B1	**B1) Acquisti di beni**	-	-
B.1.a	B.1.a) Acquisti di beni sanitari		
B.1.b	B.1.b) Acquisti di beni non sanitari		
B2	**B2) Acquisti di servizi**	-	-
B.2.k	B.2.k) Acquisto prestazioni di trasporto sanitario		
B.2.l	B.2.l) Acquisto prestazioni socio-sanitarie a rilevanza sanitaria		
B.2.o	B.2.o) Consulenze, collaborazioni, interinale, altre prestazioni di lavoro sanitarie e sociosanitarie		
B.2.p	B.2.p) Altri servizi sanitari e sociosanitari a rilevanza sanitaria		
B3	**B3) Acquisti di servizi non sanitari**	-	-
B.3.a	B.3.a) Servizi non sanitari		
B.3.b	B.3.b) Consulenze, collaborazioni, interinale, altre prestazioni di lavoro non sanitarie		
B.3.c	B.3.c) Formazione		
B4	**B4) Manutenzione e riparazione**		
B5	**B5) Godimento di beni di terzi**		
B6	**B6) Costi del personale**	-	-
B.6.a	B.6.a) Personale dirigente medico		
B.6.b	B.6.b) Personale dirigente ruolo sanitario non medico		
B.6.c	B.6.c) Personale comparto ruolo sanitario		
B.6.d	B.6.d) Personale dirigente altri ruoli		
B.6.e	B.6.e) Personale comparto altri ruoli		
B7	**B7) Oneri diversi di gestione**		
B8	**B8) Ammortamenti**	-	-
B.8.a	B.8.a) Ammortamento immobilizzazioni immateriali		
B.8.b	B.8.b) Ammortamento fabbricati		
B.8.c	B.8.c) Ammortamento altre immobilizzazioni materiali		
B9	**B9) Svalutazione dei crediti**	-	-
B.9.a	B.9.a) Svalutazione dei crediti		
B10	**B10) Variazione delle rimanenze**	-	-
B.10.a	B.10.a) Variazione rimanenze sanitarie		
B.10.b	B.10.b) Variazione rimanenze non sanitarie		
B11	**B11) Accantonamenti**	-	-
B.11.a	B.11.a) Accantonamenti per rischi		
B.11.b	B.11.b) Accantonamenti per premio operosità		
B.11.c	B.11.c) Accantonamenti per quote inutilizzate contributi vincolati		
B.11.d	B.11.d) Altri accantonamenti		
B_T	**TOTALE B)**	-	-
B_Z	**Differenza tra valore e costi della produzione**	-	-
C	**C) Proventi e oneri finanziari**		
C1	**C1) Interessi attivi e altri proventi finanziari**		
C2	**C2) Interessi passivi e altri oneri finanziari**		
C_T	**TOTALE C)**	-	-
D	**D) Rettifiche di valore di attività finanziarie**		
D1	**D1) Rivalutazioni**		
D2	**D2) Svalutazioni**		
D_T	**TOTALE D)**	-	-
E	**E) Proventi e oneri straordinari**		
E1	**E1) Proventi straordinari**		
E.1.a	E.1.a) Plusvalenze		
E.1.b	E.1.b) Altri proventi straordinari		
E2	**E2) Oneri straordinari**		
E.2.a	E.2.a) Minusvalenze		
E.2.b	E.2.b) Altri oneri straordinari		
E_T	**TOTALE E)**	-	-
E_Z	**Risultato prima delle imposte**	-	-
Y	**Y) Imposte sul reddito dell'esercizio**		
Y1	**Y1) IRAP**		
Y.1.a	Y.1.a) IRAP relativa a personale dipendente		
Y.1.b	Y.1.b) IRAP relativa a collaboratori e personale assimilato a lavoro dipendente		
Y.1.d	Y.1.d) IRAP relativa ad attività commerciali		
Y2	**Y2) IRES**		
Y3	**Y3) Accantonamento a F.do Imposte (Accertamenti, condoni, ecc.)**		
Y_T	**TOTALE Y)**	-	-
Z_99	**Utile (perdita) dell'esercizio**	-	-

R.I.S.C.R.I.B.A.

ASST	710 - ASST DEI SETTE LAGHI
Cudes	
Denominazione U.d.O. Socio Sanitaria a gestione diretta	
Tipologia Udo	
Anno	2019
Periodo	Consuntivo

Codice	SCHEMA DI CONTO ECONOMICO	Dati in €.
A	**A) Valore della produzione**	
A1	**A1) Contributi in conto esercizio**	-
A.1.a	A.1.a) Contributi in conto esercizio - da Regione e Prov. Aut. per quota F.S. regionale	
A.1.b	A.1.b) Contributi in conto esercizio - da Regione e Prov. Aut extra fondo	
A.1.d	A.1.d) Contributi in conto esercizio - altro	
A2	**A2) Rettifica contributi c/esercizio per destinazione ad investimenti**	
A3	**A3) Utilizzo fondi per quote inutilizzate contributi vincolati di esercizi precedenti**	
A4	**A4) Ricavi per prestazioni sanitarie e sociosanitarie a rilevanza sanitaria**	-
A.4.a	A.4.a) Ricavi per prestazioni sanitarie e socio san - ad altre aziende sanitarie pubbliche	
A.4.c	A.4.c) Ricavi per prestazioni sanitarie e socio san - altro	
A5	**A5) Concorsi, recuperi e rimborsi**	
A6	**A6) Compartecipazione alla spesa per prestazioni sanitarie (ticket)**	
A7	**A7) Quota contributi in conto capitale imputata nell'esercizio**	
A8	**A8) Incrementi delle immobilizzazioni per lavori interni**	
A9	**A9) Altri ricavi e proventi**	
A_T	**TOTALE A)**	-
B	**B) Costi della produzione**	
B1	**B1) Acquisti di beni**	-
B.1.a	B.1.a) Acquisti di beni sanitari	
B.1.b	B.1.b) Acquisti di beni non sanitari	
B2	**B2) Acquisti di servizi**	-
B.2.k	B.2.k) Acquisto prestazioni di trasporto sanitario	
B.2.l	B.2.l) Acquisto prestazioni socio-sanitarie a rilevanza sanitaria	
B.2.o	B.2.o) Consulenze, collaborazioni, interinale, altre prestazioni di lavoro sanitarie e sociosanitarie	
B.2.p	B.2.p) Altri servizi sanitari e sociosanitari a rilevanza sanitaria	
B3	**B3) Acquisti di servizi non sanitari**	-
B.3.a	B.3.a) Servizi non sanitari	
B.3.b	B.3.b) Consulenze, collaborazioni, interinale, altre prestazioni di lavoro non sanitarie	
B.3.c	B.3.c) Formazione	
B4	**B4) Manutenzione e riparazione**	
B5	**B5) Godimento di beni di terzi**	
B6	**B6) Costi del personale**	-
B.6.a	B.6.a) Personale dirigente medico	
B.6.b	B.6.b) Personale dirigente ruolo sanitario non medico	
B.6.c	B.6.c) Personale comparto ruolo sanitario	
B.6.d	B.6.d) Personale dirigente altri ruoli	
B.6.e	B.6.e) Personale comparto altri ruoli	
B7	**B7) Oneri diversi di gestione**	
B8	**B8) Ammortamenti**	-
B.8.a	B.8.a) Ammortamento immobilizzazioni immateriali	
B.8.b	B.8.b) Ammortamento fabbricati	
B.8.c	B.8.c) Ammortamento altre immobilizzazioni materiali	
B9	**B9) Svalutazione dei crediti**	-
B.9.a	B.9.a) Svalutazione dei crediti	
B10	**B10) Variazione delle rimanenze**	-
B.10.a	B.10.a) Variazione rimanenze sanitarie	
B.10.b	B.10.b) Variazione rimanenze non sanitarie	
B11	**B11) Accantonamenti**	-
B.11.a	B.11.a) Accantonamenti per rischi	
B.11.b	B.11.b) Accantonamenti per premio operosità	
B.11.c	B.11.c) Accantonamenti per quote inutilizzate contributi vincolati	
B.11.d	B.11.d) Altri accantonamenti	
B_T	**TOTALE B)**	-
B_Z	**Differenza tra valore e costi della produzione**	-
C	**C) Proventi e oneri finanziari**	
C1	**C1) Interessi attivi e altri proventi finanziari**	
C2	**C2) Interessi passivi e altri oneri finanziari**	
C_T	**TOTALE C)**	-
D	**D) Rettifiche di valore di attività finanziarie**	
D1	**D1) Rivalutazioni**	
D2	**D2) Svalutazioni**	
D_T	**TOTALE D)**	-
E	**E) Proventi e oneri straordinari**	
E1	**E1) Proventi straordinari**	
E.1.a	E.1.a) Plusvalenze	
E.1.b	E.1.b) Altri proventi straordinari	
E2	**E2) Oneri straordinari**	
E.2.a	E.2.a) Minusvalenze	
E.2.b	E.2.b) Altri oneri straordinari	
E_T	**TOTALE E)**	-
E_Z	**Risultato prima delle imposte**	-
Y	**Y) Imposte sul reddito dell'esercizio**	
Y1	**Y1) IRAP**	
Y.1.a	Y.1.a) IRAP relativa a personale dipendente	
Y.1.b	Y.1.b) IRAP relativa a collaboratori e personale assimilato a lavoro dipendente	
Y.1.d	Y.1.d) IRAP relativa ad attività commerciali	
Y2	**Y2) IRES**	
Y3	**Y3) Accantonamento a F.do Imposte (Accertamenti, condoni, ecc.)**	
Y_T	**TOTALE Y)**	-
Z_99	**Utile (perdita) dell'esercizio**	-

R.L.C.R.I.B.A.

ASST	710 - ASST DEI SETTE LAGHI
Cudes	
Denominazione U.d.O. Socio Sanitaria a gestione diretta	
Tipologia Udo	
Anno	2019
Periodo	Consuntivo

Codice	SCHEMA DI CONTO ECONOMICO	Dati in €.
A	**A) Valore della produzione**	
A1	**A1) Contributi in conto esercizio**	-
A.1.a	A.1.a) Contributi in conto esercizio - da Regione e Prov. Aut. per quota F.S. regionale	
A.1.b	A.1.b) Contributi in conto esercizio - da Regione e Prov. Aut extra fondo	
A.1.d	A.1.d) Contributi in conto esercizio - altro	
A2	**A2) Rettifica contributi c/esercizio per destinazione ad investimenti**	
A3	**A3) Utilizzo fondi per quote inutilizzate contributi vincolati di esercizi precedenti**	
A4	**A4) Ricavi per prestazioni sanitarie e sociosanitarie a rilevanza sanitaria**	-
A.4.a	A.4.a) Ricavi per prestazioni sanitarie e socio san - ad altre aziende sanitarie pubbliche	
A.4.c	A.4.c) Ricavi per prestazioni sanitarie e socio san - altro	
A5	**A5) Concorsi, recuperi e rimborsi**	
A6	**A6) Compartecipazione alla spesa per prestazioni sanitarie (ticket)**	
A7	**A7) Quota contributi in conto capitale imputata nell'esercizio**	
A8	**A8) Incrementi delle immobilizzazioni per lavori interni**	
A9	**A9) Altri ricavi e proventi**	
A_T	**TOTALE A)**	-
B	**B) Costi della produzione**	
B1	**B1) Acquisti di beni**	-
B.1.a	B.1.a) Acquisti di beni sanitari	
B.1.b	B.1.b) Acquisti di beni non sanitari	
B2	**B2) Acquisti di servizi**	-
B.2.k	B.2.k) Acquisto prestazioni di trasporto sanitario	
B.2.l	B.2.l) Acquisto prestazioni socio-sanitarie a rilevanza sanitaria	
B.2.o	B.2.o) Consulenze, collaborazioni, interinale, altre prestazioni di lavoro sanitarie e sociosanitarie	
B.2.p	B.2.p) Altri servizi sanitari e sociosanitari a rilevanza sanitaria	
B3	**B3) Acquisti di servizi non sanitari**	-
B.3.a	B.3.a) Servizi non sanitari	
B.3.b	B.3.b) Consulenze, collaborazioni, interinale, altre prestazioni di lavoro non sanitarie	
B.3.c	B.3.c) Formazione	
B4	**B4) Manutenzione e riparazione**	
B5	**B5) Godimento di beni di terzi**	
B6	**B6) Costi del personale**	-
B.6.a	B.6.a) Personale dirigente medico	
B.6.b	B.6.b) Personale dirigente ruolo sanitario non medico	
B.6.c	B.6.c) Personale comparto ruolo sanitario	
B.6.d	B.6.d) Personale dirigente altri ruoli	
B.6.e	B.6.e) Personale comparto altri ruoli	
B7	**B7) Oneri diversi di gestione**	
B8	**B8) Ammortamenti**	-
B.8.a	B.8.a) Ammortamento immobilizzazioni immateriali	
B.8.b	B.8.b) Ammortamento fabbricati	
B.8.c	B.8.c) Ammortamento altre immobilizzazioni materiali	
B9	**B9) Svalutazione dei crediti**	-
B.9.a	B.9.a) Svalutazione dei crediti	
B10	**B10) Variazione delle rimanenze**	-
B.10.a	B.10.a) Variazione rimanenze sanitarie	
B.10.b	B.10.b) Variazione rimanenze non sanitarie	
B11	**B11) Accantonamenti**	-
B.11.a	B.11.a) Accantonamenti per rischi	
B.11.b	B.11.b) Accantonamenti per premio operosità	
B.11.c	B.11.c) Accantonamenti per quote inutilizzate contributi vincolati	
B.11.d	B.11.d) Altri accantonamenti	
B_T	**TOTALE B)**	-
B_Z	**Differenza tra valore e costi della produzione**	-
C	**C) Proventi e oneri finanziari**	
C1	**C1) Interessi attivi e altri proventi finanziari**	
C2	**C2) Interessi passivi e altri oneri finanziari**	
C_T	**TOTALE C)**	-
D	**D) Rettifiche di valore di attività finanziarie**	
D1	**D1) Rivalutazioni**	
D2	**D2) Svalutazioni**	
D_T	**TOTALE D)**	-
E	**E) Proventi e oneri straordinari**	
E1	**E1) Proventi straordinari**	
E.1.a	E.1.a) Plusvalenze	
E.1.b	E.1.b) Altri proventi straordinari	
E2	**E2) Oneri straordinari**	
E.2.a	E.2.a) Minusvalenze	
E.2.b	E.2.b) Altri oneri straordinari	
E_T	**TOTALE E)**	-
E_Z	**Risultato prima delle imposte**	-
Y	**Y) Imposte sul reddito dell'esercizio**	
Y1	**Y1) IRAP**	
Y.1.a	Y.1.a) IRAP relativa a personale dipendente	
Y.1.b	Y.1.b) IRAP relativa a collaboratori e personale assimilato a lavoro dipendente	
Y.1.d	Y.1.d) IRAP relativa ad attività commerciali	
Y2	**Y2) IRES**	
Y3	**Y3) Accantonamento a F.do Imposte (Accertamenti, condoni, ecc.)**	
Y_T	**TOTALE Y)**	-
Z_99	**Utile (perdita) dell'esercizio**	-

R.I.B.A.

ASST	710 - ASST DEI SETTE LAGHI
Cudes	
Denominazione U.d.O. Socio Sanitaria a gestione diretta	
Tipologia Udo	
Anno	2019
Periodo	Consuntivo

Codice	SCHEMA DI CONTO ECONOMICO	Dati in €.
A	**A) Valore della produzione**	
A1	**A1) Contributi in conto esercizio**	-
A.1.a	A.1.a) Contributi in conto esercizio - da Regione e Prov. Aut. per quota F.S. regionale	
A.1.b	A.1.b) Contributi in conto esercizio - da Regione e Prov. Aut extra fondo	
A.1.d	A.1.d) Contributi in conto esercizio - altro	
A2	**A2) Rettifica contributi c/esercizio per destinazione ad investimenti**	
A3	**A3) Utilizzo fondi per quote inutilizzate contributi vincolati di esercizi precedenti**	
A4	**A4) Ricavi per prestazioni sanitarie e sociosanitarie a rilevanza sanitaria**	-
A.4.a	A.4.a) Ricavi per prestazioni sanitarie e socio san - ad altre aziende sanitarie pubbliche	
A.4.c	A.4.c) Ricavi per prestazioni sanitarie e socio san - altro	
A5	**A5) Concorsi, recuperi e rimborsi**	
A6	**A6) Compartecipazione alla spesa per prestazioni sanitarie (ticket)**	
A7	**A7) Quota contributi in conto capitale imputata nell'esercizio**	
A8	**A8) Incrementi delle immobilizzazioni per lavori interni**	
A9	**A9) Altri ricavi e proventi**	
A_T	**TOTALE A)**	-
B	**B) Costi della produzione**	
B1	**B1) Acquisti di beni**	-
B.1.a	B.1.a) Acquisti di beni sanitari	
B.1.b	B.1.b) Acquisti di beni non sanitari	
B2	**B2) Acquisti di servizi**	-
B.2.k	B.2.k) Acquisto prestazioni di trasporto sanitario	
B.2.l	B.2.l) Acquisto prestazioni socio-sanitarie a rilevanza sanitaria	
B.2.o	B.2.o) Consulenze, collaborazioni, interinale, altre prestazioni di lavoro sanitarie e sociosanitarie	
B.2.p	B.2.p) Altri servizi sanitari e sociosanitari a rilevanza sanitaria	
B3	**B3) Acquisti di servizi non sanitari**	-
B.3.a	B.3.a) Servizi non sanitari	
B.3.b	B.3.b) Consulenze, collaborazioni, interinale, altre prestazioni di lavoro non sanitarie	
B.3.c	B.3.c) Formazione	
B4	**B4) Manutenzione e riparazione**	
B5	**B5) Godimento di beni di terzi**	
B6	**B6) Costi del personale**	-
B.6.a	B.6.a) Personale dirigente medico	
B.6.b	B.6.b) Personale dirigente ruolo sanitario non medico	
B.6.c	B.6.c) Personale comparto ruolo sanitario	
B.6.d	B.6.d) Personale dirigente altri ruoli	
B.6.e	B.6.e) Personale comparto altri ruoli	
B7	**B7) Oneri diversi di gestione**	
B8	**B8) Ammortamenti**	-
B.8.a	B.8.a) Ammortamento immobilizzazioni immateriali	
B.8.b	B.8.b) Ammortamento fabbricati	
B.8.c	B.8.c) Ammortamento altre immobilizzazioni materiali	
B9	**B9) Svalutazione dei crediti**	-
B.9.a	B.9.a) Svalutazione dei crediti	
B10	**B10) Variazione delle rimanenze**	-
B.10.a	B.10.a) Variazione rimanenze sanitarie	
B.10.b	B.10.b) Variazione rimanenze non sanitarie	
B11	**B11) Accantonamenti**	-
B.11.a	B.11.a) Accantonamenti per rischi	
B.11.b	B.11.b) Accantonamenti per premio operosità	
B.11.c	B.11.c) Accantonamenti per quote inutilizzate contributi vincolati	
B.11.d	B.11.d) Altri accantonamenti	
B_T	**TOTALE B)**	-
B_Z	**Differenza tra valore e costi della produzione**	-
C	**C) Proventi e oneri finanziari**	
C1	**C1) Interessi attivi e altri proventi finanziari**	
C2	**C2) Interessi passivi e altri oneri finanziari**	
C_T	**TOTALE C)**	-
D	**D) Rettifiche di valore di attività finanziarie**	
D1	**D1) Rivalutazioni**	
D2	**D2) Svalutazioni**	
D_T	**TOTALE D)**	-
E	**E) Proventi e oneri straordinari**	
E1	**E1) Proventi straordinari**	
E.1.a	E.1.a) Plusvalenze	
E.1.b	E.1.b) Altri proventi straordinari	
E2	**E2) Oneri straordinari**	
E.2.a	E.2.a) Minusvalenze	
E.2.b	E.2.b) Altri oneri straordinari	
E_T	**TOTALE E)**	-
E_Z	**Risultato prima delle imposte**	-
Y	**Y) Imposte sul reddito dell'esercizio**	
Y1	**Y1) IRAP**	
Y.1.a	Y.1.a) IRAP relativa a personale dipendente	
Y.1.b	Y.1.b) IRAP relativa a collaboratori e personale assimilato a lavoro dipendente	
Y.1.d	Y.1.d) IRAP relativa ad attività commerciali	
Y2	**Y2) IRES**	
Y3	**Y3) Accantonamento a F.do Imposte (Accertamenti, condoni, ecc.)**	
Y_T	**TOTALE Y)**	-
Z_99	**Utile (perdita) dell'esercizio**	-

R.I.B.A.

ASST	710 - ASST DEI SETTE LAGHI
Cudes	
Denominazione U.d.O. Socio Sanitaria a gestione diretta	
Tipologia Udo	
Anno	2019
Periodo	Consuntivo

Codice	SCHEMA DI CONTO ECONOMICO	Dati in €.
A	**A) Valore della produzione**	
A1	**A1) Contributi in conto esercizio**	-
A.1.a	A.1.a) Contributi in conto esercizio - da Regione e Prov. Aut. per quota F.S. regionale	
A.1.b	A.1.b) Contributi in conto esercizio - da Regione e Prov. Aut extra fondo	
A.1.d	A.1.d) Contributi in conto esercizio - altro	
A2	**A2) Rettifica contributi c/esercizio per destinazione ad investimenti**	
A3	**A3) Utilizzo fondi per quote inutilizzate contributi vincolati di esercizi precedenti**	
A4	**A4) Ricavi per prestazioni sanitarie e sociosanitarie a rilevanza sanitaria**	-
A.4.a	A.4.a) Ricavi per prestazioni sanitarie e socio san - ad altre aziende sanitarie pubbliche	
A.4.c	A.4.c) Ricavi per prestazioni sanitarie e socio san - altro	
A5	**A5) Concorsi, recuperi e rimborsi**	
A6	**A6) Compartecipazione alla spesa per prestazioni sanitarie (ticket)**	
A7	**A7) Quota contributi in conto capitale imputata nell'esercizio**	
A8	**A8) Incrementi delle immobilizzazioni per lavori interni**	
A9	**A9) Altri ricavi e proventi**	
A_T	**TOTALE A)**	-
B	**B) Costi della produzione**	
B1	**B1) Acquisti di beni**	-
B.1.a	B.1.a) Acquisti di beni sanitari	
B.1.b	B.1.b) Acquisti di beni non sanitari	
B2	**B2) Acquisti di servizi**	-
B.2.k	B.2.k) Acquisto prestazioni di trasporto sanitario	
B.2.l	B.2.l) Acquisto prestazioni socio-sanitarie a rilevanza sanitaria	
B.2.o	B.2.o) Consulenze, collaborazioni, interinale, altre prestazioni di lavoro sanitarie e sociosanitarie	
B.2.p	B.2.p) Altri servizi sanitari e sociosanitari a rilevanza sanitaria	
B3	**B3) Acquisti di servizi non sanitari**	-
B.3.a	B.3.a) Servizi non sanitari	
B.3.b	B.3.b) Consulenze, collaborazioni, interinale, altre prestazioni di lavoro non sanitarie	
B.3.c	B.3.c) Formazione	
B4	**B4) Manutenzione e riparazione**	
B5	**B5) Godimento di beni di terzi**	
B6	**B6) Costi del personale**	-
B.6.a	B.6.a) Personale dirigente medico	
B.6.b	B.6.b) Personale dirigente ruolo sanitario non medico	
B.6.c	B.6.c) Personale comparto ruolo sanitario	
B.6.d	B.6.d) Personale dirigente altri ruoli	
B.6.e	B.6.e) Personale comparto altri ruoli	
B7	**B7) Oneri diversi di gestione**	
B8	**B8) Ammortamenti**	-
B.8.a	B.8.a) Ammortamento immobilizzazioni immateriali	
B.8.b	B.8.b) Ammortamento fabbricati	
B.8.c	B.8.c) Ammortamento altre immobilizzazioni materiali	
B9	**B9) Svalutazione dei crediti**	-
B.9.a	B.9.a) Svalutazione dei crediti	
B10	**B10) Variazione delle rimanenze**	-
B.10.a	B.10.a) Variazione rimanenze sanitarie	
B.10.b	B.10.b) Variazione rimanenze non sanitarie	
B11	**B11) Accantonamenti**	-
B.11.a	B.11.a) Accantonamenti per rischi	
B.11.b	B.11.b) Accantonamenti per premio operosità	
B.11.c	B.11.c) Accantonamenti per quote inutilizzate contributi vincolati	
B.11.d	B.11.d) Altri accantonamenti	
B_T	**TOTALE B)**	-
B_Z	**Differenza tra valore e costi della produzione**	-
C	**C) Proventi e oneri finanziari**	
C1	**C1) Interessi attivi e altri proventi finanziari**	
C2	**C2) Interessi passivi e altri oneri finanziari**	
C_T	**TOTALE C)**	-
D	**D) Rettifiche di valore di attività finanziarie**	
D1	**D1) Rivalutazioni**	
D2	**D2) Svalutazioni**	
D_T	**TOTALE D)**	-
E	**E) Proventi e oneri straordinari**	
E1	**E1) Proventi straordinari**	
E.1.a	E.1.a) Plusvalenze	
E.1.b	E.1.b) Altri proventi straordinari	
E2	**E2) Oneri straordinari**	
E.2.a	E.2.a) Minusvalenze	
E.2.b	E.2.b) Altri oneri straordinari	
E_T	**TOTALE E)**	-
E_Z	**Risultato prima delle imposte**	-
Y	**Y) Imposte sul reddito dell'esercizio**	
Y1	**Y1) IRAP**	
Y.1.a	Y.1.a) IRAP relativa a personale dipendente	
Y.1.b	Y.1.b) IRAP relativa a collaboratori e personale assimilato a lavoro dipendente	
Y.1.d	Y.1.d) IRAP relativa ad attività commerciali	
Y2	**Y2) IRES**	
Y3	**Y3) Accantonamento a F.do Imposte (Accertamenti, condoni, ecc.)**	
Y_T	**TOTALE Y)**	-
Z_99	**Utile (perdita) dell'esercizio**	-

R.I.B.A.

ASST	710 - ASST DEI SETTE LAGHI
Cudes	
Denominazione U.d.O. Socio Sanitaria a gestione diretta	
Tipologia Udo	UCP-DOM
Anno	2019
Periodo	Consuntivo

Dati in €.

Codice	SCHEMA DI CONTO ECONOMICO	
A	**A) Valore della produzione**	
A1	**A1) Contributi in conto esercizio**	-
A.1.a	A.1.a) Contributi in conto esercizio - da Regione e Prov. Aut. per quota F.S. regionale	
A.1.b	A.1.b) Contributi in conto esercizio - da Regione e Prov. Aut extra fondo	
A.1.d	A.1.d) Contributi in conto esercizio - altro	
A2	**A2) Rettifica contributi c/esercizio per destinazione ad investimenti**	
A3	**A3) Utilizzo fondi per quote inutilizzate contributi vincolati di esercizi precedenti**	
A4	**A4) Ricavi per prestazioni sanitarie e sociosanitarie a rilevanza sanitaria**	-
A.4.a	A.4.a) Ricavi per prestazioni sanitarie e socio san - ad altre aziende sanitarie pubbliche	
A.4.c	A.4.c) Ricavi per prestazioni sanitarie e socio san - altro	
A5	**A5) Concorsi, recuperi e rimborsi**	
A6	**A6) Compartecipazione alla spesa per prestazioni sanitarie (ticket)**	
A7	**A7) Quota contributi in conto capitale imputata nell'esercizio**	
A8	**A8) Incrementi delle immobilizzazioni per lavori interni**	
A9	**A9) Altri ricavi e proventi**	
A_T	**TOTALE A)**	-
B	**B) Costi della produzione**	
B1	**B1) Acquisti di beni**	-
B.1.a	B.1.a) Acquisti di beni sanitari	
B.1.b	B.1.b) Acquisti di beni non sanitari	
B2	**B2) Acquisti di servizi**	-
B.2.k	B.2.k) Acquisto prestazioni di trasporto sanitario	
B.2.l	B.2.l) Acquisto prestazioni socio-sanitarie a rilevanza sanitaria	
B.2.o	B.2.o) Consulenze, collaborazioni, interinale, altre prestazioni di lavoro sanitarie e sociosanitarie	
B.2.p	B.2.p) Altri servizi sanitari e sociosanitari a rilevanza sanitaria	
B3	**B3) Acquisti di servizi non sanitari**	-
B.3.a	B.3.a) Servizi non sanitari	
B.3.b	B.3.b) Consulenze, collaborazioni, interinale, altre prestazioni di lavoro non sanitarie	
B.3.c	B.3.c) Formazione	
B4	**B4) Manutenzione e riparazione**	
B5	**B5) Godimento di beni di terzi**	
B6	**B6) Costi del personale**	-
B.6.a	B.6.a) Personale dirigente medico	
B.6.b	B.6.b) Personale dirigente ruolo sanitario non medico	
B.6.c	B.6.c) Personale comparto ruolo sanitario	
B.6.d	B.6.d) Personale dirigente altri ruoli	
B.6.e	B.6.e) Personale comparto altri ruoli	
B7	**B7) Oneri diversi di gestione**	
B8	**B8) Ammortamenti**	-
B.8.a	B.8.a) Ammortamento immobilizzazioni immateriali	
B.8.b	B.8.b) Ammortamento fabbricati	
B.8.c	B.8.c) Ammortamento altre immobilizzazioni materiali	
B9	**B9) Svalutazione dei crediti**	-
B.9.a	B.9.a) Svalutazione dei crediti	
B10	**B10) Variazione delle rimanenze**	-
B.10.a	B.10.a) Variazione rimanenze sanitarie	
B.10.b	B.10.b) Variazione rimanenze non sanitarie	
B11	**B11) Accantonamenti**	-
B.11.a	B.11.a) Accantonamenti per rischi	
B.11.b	B.11.b) Accantonamenti per premio operosità	
B.11.c	B.11.c) Accantonamenti per quote inutilizzate contributi vincolati	
B.11.d	B.11.d) Altri accantonamenti	
B_T	**TOTALE B)**	-
B_Z	**Differenza tra valore e costi della produzione**	-
C	**C) Proventi e oneri finanziari**	
C1	**C1) Interessi attivi e altri proventi finanziari**	
C2	**C2) Interessi passivi e altri oneri finanziari**	
C_T	**TOTALE C)**	-
D	**D) Rettifiche di valore di attività finanziarie**	
D1	**D1) Rivalutazioni**	
D2	**D2) Svalutazioni**	
D_T	**TOTALE D)**	-
E	**E) Proventi e oneri straordinari**	
E1	**E1) Proventi straordinari**	
E.1.a	E.1.a) Plusvalenze	
E.1.b	E.1.b) Altri proventi straordinari	
E2	**E2) Oneri straordinari**	
E.2.a	E.2.a) Minusvalenze	
E.2.b	E.2.b) Altri oneri straordinari	
E_T	**TOTALE E)**	-
E_Z	**Risultato prima delle imposte**	-
Y	**Y) Imposte sul reddito dell'esercizio**	
Y1	**Y1) IRAP**	
Y.1.a	Y.1.a) IRAP relativa a personale dipendente	
Y.1.b	Y.1.b) IRAP relativa a collaboratori e personale assimilato a lavoro dipendente	
Y.1.d	Y.1.d) IRAP relativa ad attività commerciali	
Y2	**Y2) IRES**	
Y3	**Y3) Accantonamento a F.do Imposte (Accertamenti, condoni, ecc.)**	
Y_T	**TOTALE Y)**	-
Z_99	**Utile (perdita) dell'esercizio**	-

R.I.C.R.I.B.A.

Dettaglio Sopravvenienze e Insussistenze, Attive e Passive, per Beni e Servizi
ASST DEI SETTE LAGHI - Consuntivo 2019

			81010090010010		82010120010010		81010090010020		82010120010020	
			Sopravvenienze attive v/terzi relative all'acquisto di beni e servizi		Sopravvenienze passive v/terzi relative all'acquisto di beni e servizi		Insussistenze attive v/terzi relative all'acquisto di beni e servizi		- Insussistenze passive v/terzi relative all'acquisto di beni e servizi	
Conto NI_new	Conto NI_old	Descrizione conto	SAN	TER	SAN	TER	SAN	TER	SAN	TER
50101010010010	4.20.05.10.010.010.01.050	Farmaceutici: Specialità Medicinali File F escluso HCV								
50101010010020	4.20.05.10.010.010.01.070	Farmaceutici: Specialità Medicinali (HCV)								
50101010010030	4.20.05.10.010.010.02.000	Farmaceutici: Specialità Medicinali (altro: farmaci ospedalieri)								
50101010040010	4.20.05.10.010.810.00.000	Farmaceutici: Specialità Medicinali da ATS/ASST/Fondazioni della Regione								
50101020010000	4.20.05.10.020.010.00.000	Farmaceutici: Ossigeno								
50101020030000	4.20.05.10.020.810.00.000	Farmaceutici: Ossigeno da ATS/ASST/Fondazioni della Regione								
50101030010000	4.20.05.10.025.010.00.000	Farmaceutici: Specialità Medicinali SENZA AIC								
50101030020000	4.20.05.10.025.020.00.000	Farmaceutici: Galenici e altri medicinali SENZA AIC								
50101030030000	4.20.05.10.025.030.00.000	Farmaceutici: Ossigeno e gas medicali SENZA AIC								
50101040010010	4.20.05.10.030.010.00.000	Emoderivati								
50101040010020	4.20.05.10.030.012.00.000	Emoderivati da Privati SOLAMENTE OVE GESTITI NELL'AMBITO DEL CONSORZIO INTERREGIONALE								
50101040020010	4.20.05.10.030.810.00.000	Emoderivati da ATS/ASST/Fondazioni della Regione ESCLUSI EMODERIVATI GESTITI VIA CONSORZIO INTERREGIONALE								
50101040020020	4.20.05.10.030.812.00.000	Emoderivati da ATS/ASST/Fondazioni della Regione SOLAMENTE OVE GESTITI NELL'AMBITO DEL CONSORZIO INTERREGIONALE								
50101040020030	4.20.05.10.030.815.00.000	Emoderivati da Az. Pubbliche ExtraRegione SOLAMENTE OVE GESTITI NELL'AMBITO DEL CONSORZIO INTERREGIONALE								
50101040030010	4.20.05.10.030.910.00.000	Emoderivati di produzione regionale da ATS/ASST/IRCCS/Fondazioni della Regione								
50101040030020	4.20.05.10.030.920.00.000	Emoderivati di produzione regionale da ATS/ASST/IRCCS/Fondazioni della Regione SOLAMENTE OVE GESTITI NELL'AMBITO DEL CONSORZIO INTERREGIONALE								
50101040030030	4.20.05.10.030.930.00.000	Emoderivati di produzione regionale da altri soggetti								
50101060010000	4.20.05.10.050.010.00.000	Dispositivi medici: Cnd W - Materiali Diagnostici in vitro)								
50101060020000	4.20.05.10.050.020.00.000	Dispositivi medici: Cnd Z - Materiali diagnostici (materiale per apparecchiature sanitare e relativi componenti))								
50101060030000	4.20.05.10.050.030.00.000	Prodotti chimici: Materiali diagnostici (senza Cnd))								
50101070010000	4.20.05.10.060.011.00.000	Dispositivi Medici: Cnd A - Dispositivi da somministrazione, prelievo e raccolta)								
50101070020000	4.20.05.10.060.012.00.000	Dispositivi Medici: Cnd K, L - Strumentario chirurgico)								
50101070030000	4.20.05.10.060.013.00.000	Dispositivi Medici: Cnd H - Dispositivi di sutura)								
50101070040000	4.20.05.10.060.014.00.000	Dispositivi Medici: Cnd M - Dispositivi per medicazioni generali e specialistiche)								
50101070050000	4.20.05.10.060.015.00.000	Dispositivi Medici: Cnd T - Dispositivi di protezione e ausili per incontinenza (d. lgs. 46/97))								
50101070060000	4.20.05.10.060.016.00.000	Dispositivi Medici: Cnd Y - Supporti o ausili tecnici per persone disabili)								
50101070070000	4.20.05.10.060.017.00.000	Dispositivi Medici: Cnd B; G; N; Q; R; U - Presidi medico-chirurgici specialistici)								
50101070080000	4.20.05.10.060.018.00.000	Dispositivi Medici: Cnd: D; S; V - Disinfettanti, prodotti per sterilizzazione e dispositivi vari)								
50101070090000	4.20.05.10.060.020.00.000	Dispositivi per appar. Cardiocircolatorio Cnd: C)								
50101070100000	4.20.05.10.060.030.00.000	Dispositivi medici con repertorio e senza CND (tipo 2, kit))								
50101070110000	4.20.05.10.060.040.00.000	Dispositivi medici non registrati in Italia (senza repertorio e con CND assimilabile))								
50101080010000	4.20.05.10.070.010.00.000	(Materiale chirurgico e prodotti per uso veterinario)								
50101090030000	4.20.05.10.080.030.00.000	Dispositivi Medici: Cnd: J - impiantabili attivi: Materiali protesici (endoprotesi))								
50101090040000	4.20.05.10.080.040.00.000	Dispositivi medici: Cnd: P - Materiali protesici (endoprotesi non attive))								
50101100010000	4.20.05.10.090.010.00.000	Dispositivi Medici: Cnd F - Materiali per emodialisi)								
50101110010000	4.20.05.10.100.010.00.000	(Materiali per la profilassi igienico-sanitari: sieri)								
50101110020000	4.20.05.10.100.020.00.000	(Materiali per la profilassi igienico-sanitari: vaccini)								
50101120010000	4.20.05.10.120.010.00.000	Prodotti farmaceutici per uso veterinario								
50101130010000	4.20.05.10.130.010.00.000	Sangue ed emocomponenti								
50101130020000	4.20.05.10.130.800.00.000	(Sangue ed emocomponenti acquistati Extraregione)								
50101130030000	4.20.05.10.130.810.00.000	(Sangue ed emocomponenti da ATS/ASST/Fondazioni della Regione								
50101140010000	4.20.05.10.800.010.00.000	(Altri beni e prodotti sanitari (PRODOTTI SENZA REPERTORIO E/O CND))								
50101150010010	4.20.05.10.800.811.00.000	(Altri beni e prodotti sanitari Prodotti farmaceutici ed emoderivati) da ATS/ASST/Fondazioni della Regione								
50101150010020	4.20.05.10.800.812.00.000	(Altri beni e prodotti sanitari (Sangue ed emocomponenti) da ATS/ASST/Fondazioni della Regione								
50101150020000	4.20.05.10.800.813.00.000	(Altri beni e prodotti sanitari Dispositivi Medici) da ATS/ASST/Fondazioni della Regione								
50101150030000	4.20.05.10.800.814.00.000	(Altri beni e prodotti sanitari Prodotti dietetici) da ATS/ASST/Fondazioni della Regione								
50101150040000	4.20.05.10.800.815.00.000	(Altri beni e prodotti sanitari (Materiali per la profilassi - vaccini) da ATS/ASST/Fondazioni della Regione								
50101150050000	4.20.05.10.800.816.00.000	(Altri beni e prodotti sanitari Prodotti chimici) da ATS/ASST/Fondazioni della Regione								
50101150060000	4.20.05.10.800.817.00.000	(Altri beni e prodotti sanitari (Materiali e prodotti per uso veterinario) da ATS/ASST/Fondazioni della Regione								
50101150070000	4.20.05.10.800.818.00.000	(Altri beni e prodotti sanitari (Altri beni e prodotti sanitari) da ATS/ASST/Fondazioni della Regione								
50102010000000	4.20.05.20.010.010.00.000	Prodotti alimentari)								
50102020000000	4.20.05.20.020.010.00.000	(Materiale di guardaroba, di pulizia e di convivenza in genere)								
50102030010000	4.20.05.20.030.010.00.000	(Carburanti e lubrificanti)								
50102030020000	4.20.05.20.030.020.00.000	(Combustibili)								
50102040000000	4.20.05.20.040.010.00.000	(Cancelleria e stampati)								
50102050000000	4.20.05.20.050.010.00.000	(Supporti informatici e materiale per EDP)								
50102060010000	4.20.05.20.060.010.00.000	(Materiale per manutenzioni e riparazioni immobili e loro pertinenze)								
50102060020000	4.20.05.20.060.020.00.000	(Materiale per manutenzioni e riparazioni mobili e macchine)								
50102060030000	4.20.05.20.060.030.00.000	(Materiale per manutenzioni e riparazioni attrezzature tecnico scientifico sanitarie)								
50102060040000	4.20.05.20.060.040.00.000	(Materiale per manutenzioni e riparazioni attrezzature tecnico economali)								
50102060050000	4.20.05.20.060.050.00.000	(Materiale per manutenzioni e riparazioni automezzi (sanitari e non))								
50102060060000	4.20.05.20.060.080.00.000	(Materiale per manutenzioni e riparazioni - Altro)								
50102070010000	4.20.05.20.800.010.00.000	(Altri beni non sanitari)								
50102070020000	4.20.05.20.800.810.00.000	(Altri beni non sanitari da ATS/ASST/Fondazioni della Regione								
50201130010010	4.20.10.10.130.010.10.000	(Contributi ad associazioni di volontariato)								
50201130010020	4.20.10.10.130.010.15.000	(Contributi/Rimborsi per cure all'estero)								
50201130010030	4.20.10.10.130.010.20.000	(Contributi/Rimborsi per assistenza indiretta)								
50201130010050	4.20.10.10.130.010.30.000	(Altre Contribuzioni Passive e sussidi)								
50201130010060	4.20.10.10.130.010.35.000	(Altre Contribuzioni Passive e sussidi verso altre ATS/ASST/Fondazioni della regione)								
50201130010070	4.20.10.10.130.010.40.000	(Altre Contribuzioni Passive e sussidi verso GSA della Regione								
50201140010010	4.20.10.10.140.010.10.000	(Consulenze sanitarie da ATS/ASST/Fondazioni della Regione								
50201140010040	4.20.10.10.140.010.25.000	(Consulenze sanitarie da altri enti pubblici)								
50201140010070	4.20.10.10.140.010.40.000	(Consulenze sanitarie da terzi)								
50201140010080	4.20.10.10.140.010.42.000	(Consulenze sanitarie da terzi (Assi))								
50201140020010	4.20.10.10.140.020.10.000	(Collaborazioni coordinate e continuative - area sanitaria)								
50201140020060	4.20.10.10.140.020.35.000	(Prestazioni lavoro interinale (sanitario) - da terzi)								
50201140020070	4.20.10.10.140.020.40.000	(Prestazioni lavoro interinale (assi) - da terzi)								
50201140020100	4.20.10.10.140.020.55.000	(Prestazioni occasionali e altre prestazioni di lavoro sanitarie da terzi)								
50201140020110	4.20.10.10.140.020.60.000	(Prestazioni occasionali e altre prestazioni di lavoro socio sanitarie da terzi)								
50201140030010	4.20.10.10.140.030.10.000	(Rimborso degli oneri stipendiali del personale sanitario che presta servizio in azienda in posizione di comando in ATS/ASST/Fondazioni della Regione								
50201140030020	4.20.10.10.140.030.20.000	(Rimborso degli oneri stipendiali del personale sanitario che presta servizio in azienda in posizione di comando in altri Enti pubblici e Università)								
50201140030030	4.20.10.10.140.030.30.000	(Rimborso degli oneri stipendiali del personale sanitario che presta servizio in azienda in posizione di comando dalla Regione Lombardia)								
50201140030040	4.20.10.10.140.030.40.000	(Rimborso degli oneri stipendiali del personale sanitario che presta servizio in azienda in posizione di comando da Aziende di altre Regioni)								
50202010010000	4.20.10.20.010.010.10.000	(Lavanderia)								
50202010020000	4.20.10.20.010.010.15.000	(Pulizia)								
50202010030010	4.20.10.20.010.010.21.000	Mensa dipendenti								
50202010030020	4.20.10.20.010.010.22.000	Ticket restaurant dipendenti								
50202010030030	4.20.10.20.010.010.23.000	Mensa degenti								
50202010040000	4.20.10.20.010.010.25.000	(Riscaldamento)								
50202010050000	4.20.10.20.010.010.30.000	(Servizi di elaborazione dati)								
50202010060000	4.20.10.20.010.010.35.000	(Trasporti non sanitari (se non addebitati in fattura dai fornitori di materie e merci))								
50202010070000	4.20.10.20.010.010.40.000	(Smaltimento rifiuti)								
50202010080010	4.20.10.20.010.020.10.000	(Utenze telefoniche)								

N.S.C. R.I.B.A.

50202010080020	4.20.10.20.010.020.20.000	(Utenze elettricità)								
50202010080030	4.20.10.20.010.020.30.000	(Acqua, gas, combustibile)								
50202010080040	4.20.10.20.010.020.40.000	(Servizi esterni di vigilanza)								
50202010080050	4.20.10.20.010.020.80.000	(Altre Utenze)								
50202010090010	4.20.10.20.010.030.10.000	(Assicurazioni: Premi per R.C. Professionale)								
50202010090020	4.20.10.20.010.030.20.000	(Assicurazioni: Altri premi)	4,524							
50202010100010	4.20.10.20.010.040.10.000	(Acquisto di altri servizi non sanitari da ATS/ASST/Fondazioni della Regione								
50202010100020	4.20.10.20.010.040.20.000	(Acquisto di altri servizi non sanitari da pubblico)								
50202010110010	4.20.10.20.010.050.10.000	(Servizi postali e telex)								
50202010110020	4.20.10.20.010.050.15.000	(Pubblicità e promozione)								
50202010110030	4.20.10.20.010.050.20.000	(Rimborso spese di viaggio e soggiorno)								
50202010110040	4.20.10.20.010.050.25.000	(Altri servizi non sanitari acquistati in "Service")								
50202010110050	4.20.10.20.010.050.80.000	(Altri servizi non sanitari)								
50202020010010	4.20.10.20.020.010.10.010	(Consulenze non sanitarie da ATS/ASST/Fondazioni della Regione								
50202020010020	4.20.10.20.020.010.10.020	(Consulenze non sanitarie da altri enti pubblici)								
50202020020010	4.20.10.20.020.010.20.010	(Servizi per consulenze Amministrative - da privato)								
50202020020020	4.20.10.20.020.010.20.020	(Servizi per consulenze Tecniche - da privato)								
50202020020030	4.20.10.20.020.010.20.030	(Servizi per consulenze Legali - da privato)								
50202020020040	4.20.10.20.020.010.20.040	(Servizi per consulenze Notarili - da privato)								
50202020030010	4.20.10.20.020.020.10.000	(Spese per collaborazioni coordinate e continuative Amministrative - da privato)								
50202020030020	4.20.10.20.020.020.20.000	(Spese per collaborazioni coordinate e continuative Tecniche - da privato)								
50202020030040	4.20.10.20.020.020.30.000	(Prestazioni lavoro interinale Amministrativo (non sanitario) - da privato)								
50202020030050	4.20.10.20.020.020.40.000	(Prestazioni lavoro interinale Tecnico (non sanitario) - da privato)								
50202020030060	4.20.10.20.020.020.50.000	(Prestazioni occasionali e altre prestazioni di lavoro non sanitarie - da privato)								
50202020030070	4.20.10.20.020.020.60.000	(Personale religioso)								
50202020040010	4.20.10.20.020.030.10.000	(Rimborso degli oneri stipendiali del personale non sanitario che presta servizio in azienda in posizione di comando in ATS/ASST/Fondazioni della Regione								
50202020040020	4.20.10.20.020.030.20.000	(Rimborso degli oneri stipendiali del personale non sanitario che presta servizio in azienda in posizione di comando in altri Enti pubblici e Università)								
50202020040030	4.20.10.20.020.030.30.000	(Rimborso degli oneri stipendiali del personale non sanitario che presta servizio in azienda in posizione di comando dalla Regione Lombardia)								
50202020040040	4.20.10.20.020.030.40.000	(Rimborso degli oneri stipendiali del personale non sanitario che presta servizio in Azienda di altre Regioni)								
50202030010000	4.20.10.20.030.010.00.000	Formazione esternalizzata da pubblico (Iref, Università, ...))								
50202030020000	4.20.10.20.030.020.00.000	Formazione esternalizzata da ATS/ASST/Fondazioni della Regione								
50202030030000	4.20.10.20.030.110.00.000	Formazione esternalizzata da privato)								
50202030040000	4.20.10.20.030.120.00.000	Formazione non esternalizzata da privato)								
50310000000000	4.20.15.10.000.000.00.000	(Manutenzione e riparazione ordinaria esternalizzata per immobili e loro pertinenze)								
50320000000000	4.20.15.15.000.000.00.000	(Manutenzione e riparazione ordinaria esternalizzata per impianti e macchinari)								
50330000000000	4.20.15.20.000.000.00.000	(Manutenzione e riparazione ordinaria esternalizzata per mobili e macchine)								
50340000000000	4.20.15.30.000.000.00.000	(Manutenzione e riparazione ordinaria esternalizzata per attrezzature tecnico-scientifiche sanitarie)								
50350000000000	4.20.15.40.000.000.00.000	(Manutenzione e riparazione ordinaria esternalizzata per automezzi sanitari)								
50360000000000	4.20.15.50.000.000.00.000	(Manutenzione e riparazione ordinaria esternalizzata per automezzi non sanitari)								
50370000000000	4.20.15.80.000.000.00.000	(Altre manutenzioni e riparazioni)								
50380000000000	4.20.15.90.000.000.00.000	(Manutenzioni e riparazioni da ATS/ASST/Fondazioni della Regione								
50410010000000	4.20.20.10.010.000.00.000	(Affitti passivi)								
50410020000000	4.20.20.10.020.000.00.000	(Spese condominiali)								
50420010000000	4.20.20.20.010.000.00.000	(Canoni di Noleggio sanitari (esclusa protesica))	21,834		21,472					
50420030000000	4.20.20.20.020.000.00.000	(Canoni di Noleggio non sanitari)								
50430010000000	4.20.20.30.010.000.00.000	(Canoni di leasing sanitari)								
50430020000000	4.20.20.30.020.000.00.000	(Canoni di leasing non sanitari)								
50440010000000	4.20.20.40.010.000.00.000	Canoni di project financing								
50450010000000	4.20.20.80.010.000.00.000	(Locazioni e noleggi da ATS/ASST/Fondazioni della Regione								
50950030000000	4.20.30.50.030.000.00.000	(Commissioni e spese bancarie)			4,178					
50950040000000	4.20.30.50.040.000.00.000	(Abbonamenti, acquisti di libri, riviste e giornali)								
50950050000000	4.20.30.50.050.000.00.000	(Oneri per sperimentazioni gestionali (art. 9-bis, D.Lgs. 502/92))								
50950060000000	4.20.30.50.080.000.00.000	(Altri Oneri diversi di gestione)								
50950070000000	4.20.30.50.085.000.00.000	(Altri Oneri diversi di gestione servizi sociosanitari (ASSI))								
50960020000000	4.20.30.90.095.000.00.000	Altri oneri diversi di gestione da ATS/ASST/IRCCS della Regione								
50970010000000	4.20.30.90.100.000.00.000	Altri oneri diversi di gestione - per Autoassicurazione								
50201140010050	4.20.10.10.140.010.30.000	(Consulenze socio-sanitarie da altri enti pubblici)								
50201140010090	4.20.10.10.140.010.45.000	(Consulenze socio-sanitarie da terzi)								
50201080060030	4.20.10.10.080.060.25.000	(acquisto farmaci da strutture private ubicate fuori Regione								
50201110040020	4.20.10.10.110.010.40.020	(acquisto di servizi di assistenza domiciliare integrata (ADI) da pubblico)								
50201110050020	4.20.10.10.110.010.80.020	(Altri costi per prestazioni di servizi socio sanitari da pubblico)								
50201110090010	4.20.10.10.110.020.40.010	(acquisto di servizi di assistenza domiciliare integrata (ADI) da privato)								
50201140020020	4.20.10.10.140.020.15.000	(Collaborazioni coordinate e continuative - area territorio)								
TOTALE			**26358**	**0**	**25650**	**0**	**0**	**0**	**0**	**0**

RLS.C.R.I.B.A.