



Risorse Umane

**CONCORSO PUBBLICO, PER TITOLI ED ESAMI,
PER IL CONFERIMENTO A TEMPO INDETERMINATO E PIENO
DI N. 1 INCARICO NEL PROFILO DI
DIRIGENTE MEDICO
DISCIPLINA DI MEDICINA INTERNA
DA ASSEGNARE ALLE STRUTTURE AZIENDALI**

Azienda Socio Sanitaria Territoriale dei Sette Laghi – Polo Universitario

Direzione e sede: viale Borri 57 - 21100 Varese - Tel 0332.278.111 - www.asst-settelaghi.it - P.Iva e C.F. 03510050127

Ospedale di Circolo e Fondazione Macchi (VA)

Ospedale Filippo Del Ponte (VA)

Ospedale di Cuasso al Monte

Ospedale Causa Pia Luvini (Cittiglio) Ospedale Luini Confalonieri (Luino)

Ospedale Luigi Galmarini (Tradate) - Tel. 0331.817.111

Ospedale Carlo Ondoli (Angera)

ufficio.protocollo@asst-settelaghi.it PEC: protocollo@pec.asst-settelaghi.it

La Commissione:

- prende atto che le prove di esame relative al presente concorso, quali risultano dall'art. 26 del D.P.R. 483/97, sono le seguenti:

prova scritta:

relazione su caso clinico simulato o su argomenti inerenti alla disciplina messa a concorso, o soluzione di una serie di quesiti a risposta sintetica inerenti alla disciplina stessa.

prova pratica:

su tecniche e manualità peculiari della disciplina. La prova pratica deve comunque essere anche illustrata schematicamente per iscritto.

prova orale:

sulle materie inerenti alla disciplina a concorso nonché sui compiti connessi alla funzione da conferire.

- per la prova scritta predispone tre temi contraddistinti dai numeri 1), 2) e 3):

PROVA N. 1

“SCOMPENSO CARDIACO: CLINICA E DIAGNOSTICA”

PROVA N. 2

“EMBOLIA POLMONARE: CLINICA E DIAGNOSTICA”

PROVA N. 3

“ANEMIE: CLINICA E DIAGNOSTICA”.

- per la prova pratica, propone tre casi clinici (allegati contraddistinti dai numeri 1,2,3 quali parti integranti e sostanziali del verbale) consistenti in una differente immagine per ciascuno per la quale ai candidati viene richiesta una descrizione clinica.
- ai sensi dell'art. 9, comma 4 del D.P.R. 483/97 predispone le seguenti domande per la prova orale:

PROVA ORALE n. 1:

“POLMONITE COMUNITARIE”

PROVA ORALE n. 2:

“FIBRILLAZIONE ATRIALE”

PROVA ORALE n. 3:

“TIA”

CASO CLINICO N. 1

DESCRIZIONE CLINICO TERAPEUTICA DELL'IMMAGINE ALLEGATA

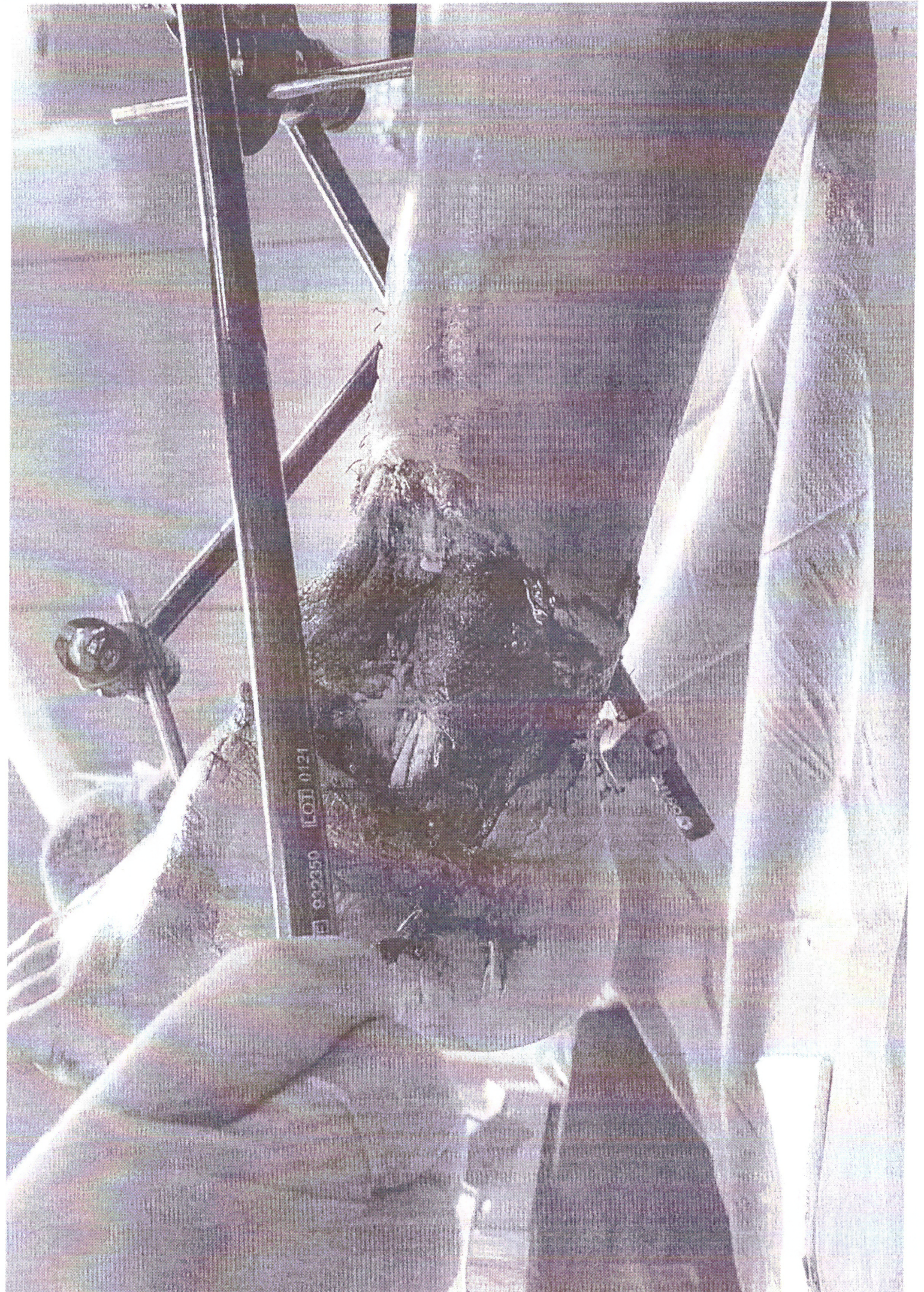

CASO CLINICO N. 2

DESCRIZIONE CLINICO TERAPEUTICA DELL'IMMAGINE ALLEGATA

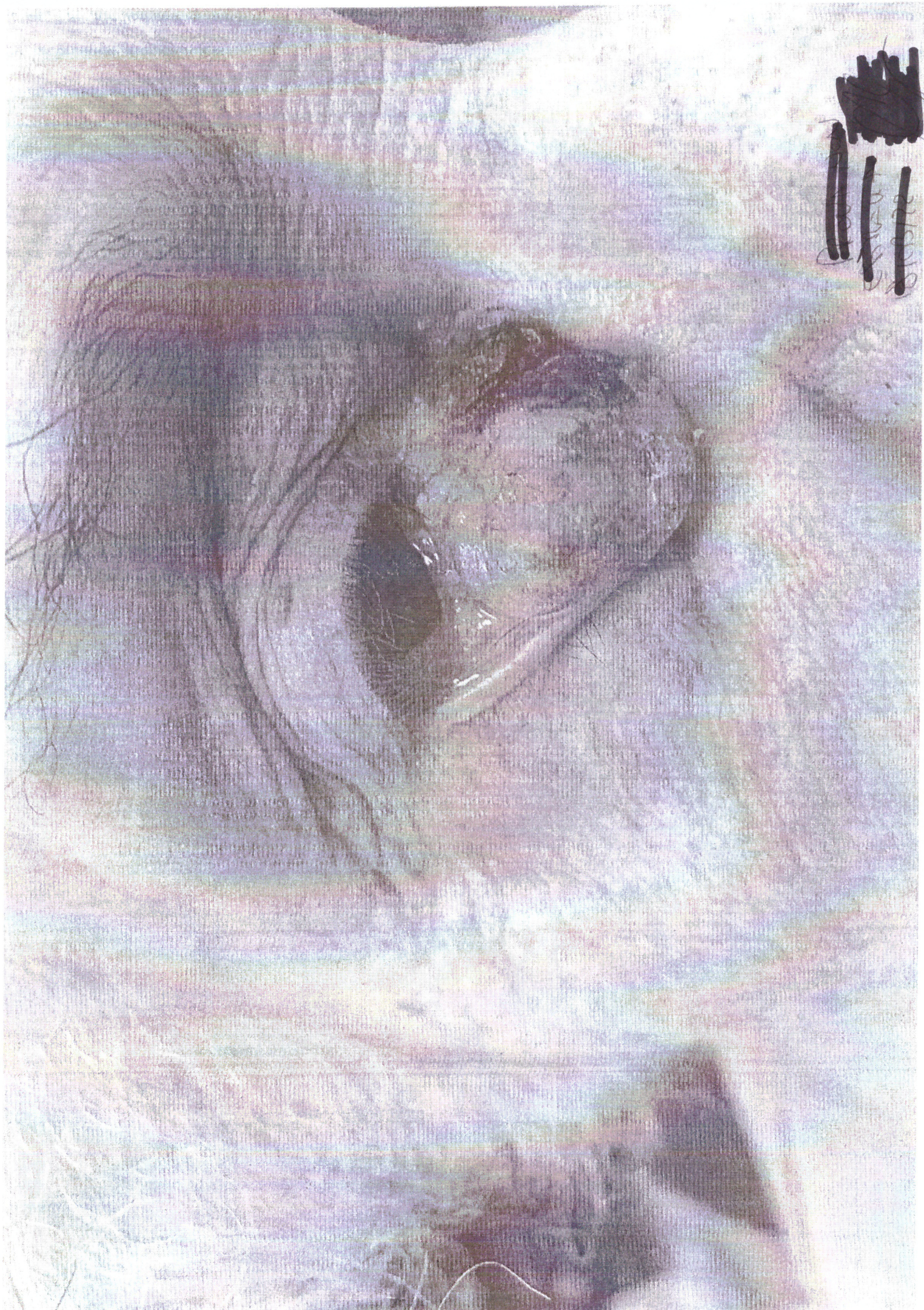

CASO CLINICO N. 3

DESCRIZIONE CLINICO TERAPEUTICA DELL'IMMAGINE ALLEGATA

