Ospedale di Circolo
Fondazione Macchi

Ospedale di Circolo e Fondazione Macchi
AZIENDA OSPEDALIERA – POLO UNIVERSITARIO

S.C. Economico Finanziaria
Direttore: Dario Lorenzon

Varese, 10 settembre 2015
Rif.: DL/dfm

A.O. Osp. Circolo e Fond. Macchi - Varese
Protocollo nr. 0041903
del 10/09/2015

REGIONE LOMBARDIA
DIREZIONE GENERALE SANITA'
U.O. ECONOMICO FINANZIARIA
STRUTTURA BILANCI, COSTI E EQUILIBRIO ECONOMICO FINANZIARIO DI SISTEMA

Piazza Città di Lombardia 1
20124 Milano

OGGETTO: NOTA TRASMISSIONE BILANCIO D'ESERCIZIO 2014

Con la presente si trasmette l'atto n° 798 del 10.09.2015 di approvazione del bilancio d'esercizio 2014 composto da:

1. ATTO DI APPROVAZIONE BILANCIO;
2. BILANCIO DI ESERCIZIO;
3. NOTA INTEGRATIVA DESCRITTIVA;
4. RELAZIONE SULLA GESTIONE;
5. MODELLO A : DETTAGLIO COSTI DEL PERSONALE;
6. TABELLA DI RICOGNIZIONE DELLA SPESA AI SENSI DELLA DRG 1185 DEL 2013;
7. TABELLE DI DETTAGLIO DEL PERSONALE;
8. ALLEGATI ALLA RELAZIONE SULLA GESTIONE (CE E SP ANNO 2014, LA ANNO 2014)
9. MODELLO LA

VERBALE DEL COLLEGIO SINDACALE : allegato ____ non allegato X (Contrassegnare con una **X** l'opzione)

Il sottoscritto Dario Lorenzon che invia la presente nota di trasmissione per il deposito del bilancio aziendale, ai fini del controllo della Giunta Regionale di cui all'art.18, comma 6, L.R. 33/2009, dichiara ai sensi degli artt. 38, comma 3 bis e 47 del DPR 445/2000 e art. 22 comma 3 D.Lgs n°82/2005, che gli atti e i documenti sopra elencati inclusi nel documento elettronico in formato PDF, composto da n° 286 pagine numerate da 1 a 286, inviato in via informatica attraverso la Piattaforma BILANCI WEB- SCRIBA, sono conformi ai corrispondenti documenti originali e autografati in originale depositati presso la sede legale dell'Azienda .

Firmato digitalmente ex art. 24 D.Lgs 82/2005
Il Dirigente U.O. Economico Finanziaria
Dott. Dario Lorenzon

R.L.S.C.R.I.B.A.

Ospedale di Circolo
Fondazione Macchi
Sistema Sanitario Regione Lombardia

Azienda ospedaliera Ospedale di Circolo e Fondazione Macchi - Polo universitario
di rilievo nazionale e ad alta specializzazione

Viale Borri 57 21100 Varese
Tel. 0332-278.111, Fax 0332-261.440

DELIBERAZIONE DEL DIRETTORE GENERALE n. 798 del 10.9.2015

OGGETTO: REVOCA DELLA DELIBERAZIONE N. 440 DEL 26.05.2015 E CONTESTUALE ADOZIONE DEL BILANCIO D'ESERCIZIO 2014

DELIBERAZIONE ADOTTATA DAL DIRETTORE GENERALE DR. CALLISTO BRAVI

IL DIRETTORE S.C. ECONOMICO-FINANZIARIA

Accertata la competenza procedurale, sottopone in data 10.9.2015 l'allegata proposta di deliberazione n. 878 sull'argomento all'oggetto specificato, il cui costo rientra nel budget assegnato.

Il Responsabile del procedimento
f.to Dott.ssa Marialaura De Filippo

Il Direttore S.C. Economico-finanziaria
f.to Dott. Dario Lorenzon

IL DIRETTORE S.C. ECONOMICO-FINANZIARIA

ha registrato contabilmente l'importo complessivo di € ……..

☐ il costo previsto dalla presente proposta, che trova copertura come segue:
(n. conto economico, n. autorizzazione, BPE dell'esercizio 20……)
……
……
……
……
……
……
……
……
……
……
……

☐ l'importo di € …… che trova adeguata copertura finanziaria tramite……
……
☐ non comporta alcun onere
☐ altro ……
……

data 10.09.2015

Il Direttore S.C. Economico-Finanziaria
f.to Dr. Dario Lorenzon

RLS.C.R.I.B.A.

Ospedale di Circolo
Fondazione Macchi
Sistema Sanitario Regione Lombardia

Azienda ospedaliera Ospedale di Circolo e Fondazione Macchi - Polo universitario
di rilievo nazionale e ad alta specializzazione

Viale Borri 57 21100 Varese
Tel. 0332-278.111, Fax 0332-261.440

DELIBERAZIONE DEL DIRETTORE GENERALE n. 798 del 10.9.2015

La deliberazione si compone di n. 286 pagine, di cui n. 279 pagine di allegati, parte integrante.

IL DIRETTORE S.C. ECONOMICO-FINANZIARIA

visto il Decreto legislativo 30.12.1992 n. 502 e successive modificazioni ed integrazioni recanti: "Riordino della disciplina in materia sanitaria, a norma dell'art. 1 della legge 23.10.1992 n. 421";

vista la L. R. 30.12.2009 n. 33 recante: "Testo unico delle leggi regionali in materia di sanità";

richiamato l'art. 25 bis della L.R. 33/2009, come modificata dalla L.R. n. 7/2010, che stabilisce, tra l'altro, una maggiorazione fino al 25% delle tariffe per le prestazioni di ricovero e cura erogate dalle strutture di ricovero e cura pubbliche e private accreditate e a contratto, convenzionate con le facoltà universitarie lombarde di medicina e chirurgia come sedi didattiche per i corsi di laurea di medicina e chirurgia, riconosciuta su richiesta dei medesimi soggetti;

preso atto della deliberazione n. 1185 della Giunta Regione Lombardia in data 20.12.2013 avente per oggetto: "Determinazioni in ordine alla gestione del servizio socio sanitario regionale per l'esercizio 2014";

vista la DGR n. 2313 del 01.08.2014 ad oggetto "Ulteriori determinazioni in ordine alla gestione del servizio socio sanitario regionale per l'esercizio 2014";

richiamato il Decreto n. 868 del 7.02.2014 ad oggetto "Assegnazione alle Aziende Ospedaliere, alle Fondazioni IRCCS di diritto pubblico e all'I.N.R.C.A. di Casatenovo del finanziamento di parte corrente del F.S.R. per l'esercizio 2014";

richiamato il Decreto n. 1024 dell'11.02.2014 ad oggetto "Rettifica del decreto n. 868 del 7.02.2014 avente ad oggetto assegnazione alle Aziende Ospedaliere, alle Fondazioni IRCCS di diritto pubblico e all'I.N.R.C.A. di Casatenovo del finanziamento di parte corrente del F.S.R. per l'esercizio 2014";

preso atto della deliberazione del Direttore Generale n. 85 del 13.02.2014 relativa all'adozione del bilancio preventivo economico per l'anno 2014, redatta sulla base delle indicazioni e degli elementi forniti con il Decreti regionali n. 868/2014 e 1024/2014 contenenti le assegnazioni economiche per l'esercizio in oggetto;

visto il Decreto n. 9579 del 16.10.2014 ad oggetto "Assegnazione del finanziamento di parte corrente del F.S.R. per l'esercizio 2014 alle Aziende Ospedaliere, alle Fondazioni IRCCS di diritto pubblico e all'I.N.R.C.A. di Casatenovo, a seguito delle procedure di assestamento. Modifica ed integrazione dei decreti n. 868 del 07.02.2014 e n. 1024 dell'11.02.2014";

vista la nota di AREU n. 2641 del 22.04.2015, prot. gen. n. 19643 del 23.04.2015, relativa all'attestazione contabile dell'attività di emergenza urgenza extraospedaliera per l'esercizio 2014;

RESCRIBA

Ospedale di Circolo
Fondazione Macchi
Sistema Sanitario Regione Lombardia

Azienda ospedaliera Ospedale di Circolo e Fondazione Macchi - Polo universitario
di rilievo nazionale e ad alta specializzazione

Viale Borri 57 21100 Varese
Tel. 0332-278.111, Fax 0332-261.440

DELIBERAZIONE DEL DIRETTORE GENERALE n. 798 del 10.9.2015

considerato che in data 30.04.2015 la Regione Lombardia ha messo a disposizione le linee guida tecniche per la redazione del bilancio d'esercizio tramite la piattaforma SCRIBA (prot. gen. n. 20939 del 30.04.2015);

preso atto della nota della Regione Lombardia n. H1.2015.0013864 dell'11.05.2015, prot. gen. n. 22546 del 12.05.2015, "Linee guida per la redazione del Bilancio d'esercizio 2014", in cui viene stabilita la scadenza del 26.05.2015 per la presentazione del documento;

vista la nota della Regione Lombardia n. H1.2015.0013868 dell'11.05.2015, prot. gen. n. 22545 del 12.05.2015, con cui vengono forniti chiarimenti in merito ai dati di attività relativi all'esercizio 2014 precedentemente messi a disposizione tramite la piattaforma SCRIBA;

richiamata la nota della Regione Lombardia n. H1.2015.0013951 dell'11.05.2015, prot. gen. n. 22542 del 12.05.2015 con la quale viene fissato il calendario degli incontri per la prima analisi dei dati di consuntivo 2014 in funzione della predisposizione del decreto di assegnazione;

vista la nota della Regione Lombardia n. H1.2015.0014856 del 18.05.2015, prot. gen. n. 24032 del 18.05.2015, con cui vengono fornite integrazioni alle linee guida precedentemente trasmesse;

richiamata la nota della Regione Lombardia n. H1.2015.0014862 del 18.05.2015, prot. gen. n. 24028 del 18.05.2015 con cui vengono fornite le rilevazioni contabili dei contributi in conto capitale 2014;

preso atto dell'assegnazione per il bilancio d'esercizio 2014 messa a disposizione tramite la piattaforma SCRIBA il 22.05.2015;

visto il decreto n. 4242 del 25.05.2015 ad oggetto "Assegnazione del finanziamento di parte corrente del F.S.R. per l'esercizio 2014 alle Aziende Sanitarie Locali, Aziende Ospedaliere, Fondazioni IRCCS pubbliche, I.N.R.C.A. di Casatenovo e A.R.E.U.. Modifica e integrazione dei decreti n. 773 del 5.2.2014, n. 9585 del 16.10.2014 e n. 9579 del 16.10.2014", i cui valori sono sintetizzati di seguito:

SEZIONE A - ASSEGNAZIONE E VALIDAZIONE CONTRIBUTI REGIONALI	migliaia di euro
Contributi in c/esercizio da Regione - FSR indistinto	65.949
contributo da destinare al finanziamento del pssr, progetti obiettivo, miglioramento qualità offerta e realizzazione piani di sviluppo regionali	21.751
funzioni non tariffate (esclusa emergenza urgenza 118 e comprese funzioni di presidio territoriale)	31.653
altri contributi da regione fsr indistinto	12.545
contributi in c/esercizio da Regione- fsr vincolato	73
contributi in c/esercizio da Regione - extra fondo	376
SEZIONE B – VALIDAZIONE RICAVI E ALTRI CONTRIBUTI	
altri contributi: enti pubblici e privati	13.018

N.S.C.R.I.B.A.

Ospedale di Circolo
Fondazione Macchi
Sistema Sanitario Regione Lombardia

Azienda ospedaliera Ospedale di Circolo e Fondazione Macchi - Polo universitario
di rilievo nazionale e ad alta specializzazione

Viale Borri 57 21100 Varese
Tel. 0332-278.111, Fax 0332-261.440

DELIBERAZIONE DEL DIRETTORE GENERALE n. 798 del 10. 9. 2015

entrate proprie – vincolo	14.915
proventi finanziari e straordinari	725
utilizzo contributi anni precedenti	334
SEZIONE C – RICAVI DI PRODUZIONE	
prestazioni di ricovero	167.652
prestazioni di specialistica ambulatoriale	67.304
prestazioni di neuropsichiatria infantile (compreso fuori regione e progetti)	1.532
prestazioni di psichiatria (compreso fuori regione e progetti)	6.756
farmaci del file f	21.607
prestazioni sanitarie	5.896
SEZIONE D – VINCOLI DI COSTO (secondo le specifiche del testo del Decreto)	
personale	178.014
IRAP (su personale dipendente)	11.886
Beni e servizi	153.074
Altri costi	16.571
Ammortamenti netti	1.418
Accantonamenti	3.601
Oneri finanziari e straordinari	1.559
TOTALE COSTI (al netto ALP e costi capitalizzati)	366.123

considerato che con provvedimento n. 440 del 26.05.2015 in esecuzione del Decreto sopra citato è stato adottato il bilancio d'esercizio 2014;

vista la nota n. H1.2015.0020239 del 06/07/2015, prot. gen. n. 33027 del 07/07/2015, con la quale la Regione Lombardia inoltra richiesta di chiarimenti e di integrazione interrompendo i termini di controllo sull'atto sopra citato;

preso atto della D.G.R. n. X/3882 del 22.7.2015 avente ad oggetto "Rendicontazione in merito alla remunerazione di alcune funzioni non coperte da tariffe predefinite svolte dalle Aziende ed Enti sanitari pubblici e privati accreditati per l'anno 2014, secondo le tipologie di funzioni ed i valori economici stabiliti dalla DGR n. X/1185 del 20 dicembre 2013";

richiamato il decreto n. 6271 del 24.07.2015 "Determinazioni conseguenti alla DGR n. X/3882 del 22.7.2015 avente ad oggetto "Rendicontazione in merito alla remunerazione di alcune funzioni non coperte da tariffe predefinite svolte dalle Aziende ed Enti sanitari pubblici e privati accreditati per l'anno 2014, secondo le tipologie di funzioni ed i valori economici stabiliti dalla DGR n. X/1185 del 20.12.2013";

vista la nota regionale n. H1.2015.0022708 del 28.07.2015, prot. gen. n. 36203 del 29.07.2015, "Adozione Bilancio d'esercizio 2014 – integrazione parere U.O. Economico Finanziario";

P.S.C.R.I.B.A.

Ospedale di Circolo
Fondazione Macchi
Sistema Sanitario Regione Lombardia

Azienda ospedaliera Ospedale di Circolo e Fondazione Macchi - Polo universitario
di rilievo nazionale e ad alta specializzazione

Viale Borri 57 21100 Varese
Tel. 0332-278.111, Fax 0332-261.440

DELIBERAZIONE DEL DIRETTORE GENERALE n. 798 del 10.9.2015

richiamato il decreto n. 7203 del 09.09.2015 "Assegnazione definitiva del finanziamento di parte corrente del F.S.R. per l'esercizio 2014 alle aziende sanitarie locali, aziende ospedaliere, fondazioni IRCCS pubbliche, I.N.R.C.A. di Casatenovo. Modifica e integrazione del decreto n. 4242 del 25.05.2015", con cui, in sostanza, viene incrementato il valore delle funzioni non tariffate e ridotto il contributo da destinare al finanziamento del PSSR;

ritenuto, nel dare applicazione alle note regionali sopra citate, di revocare il provvedimento deliberativo n. 440 del 26.05.2015 e di riformulare il bilancio d'esercizio 2014 integrandolo con le variazioni e i chiarimenti richiesti, che hanno coinvolto anche i rapporti intercompany, senza apportare modifiche al risultato economico, dando atto che quanto non è stato oggetto di richiesta di chiarimenti o di variazioni conseguenti agli atti regionali citati, è invariato rispetto all'atto precedente;

propone l'adozione della conseguente deliberazione

IL DIRETTORE GENERALE

Acquisiti per quanto di competenza, ai sensi dell'articolo 3 del D.Lgs. n. 502/1992 e s.m.i, i pareri favorevoli del Direttore Amministrativo e del Direttore Sanitario;

DELIBERA

Per i motivi di cui in premessa che qui si intendono integralmente trascritti:

1. di revocare il provvedimento deliberativo n. 440 del 26.05.2015;

2. di adottare il bilancio d'esercizio 2014 predisposto sulla base delle indicazioni regionali richiamate in premessa e come risulta dagli allegati parte integrante del presente provvedimento, costituiti da:
   - bilancio di esercizio (Stato Patrimoniale, Conto Economico, Nota Integrativa e documenti connessi);
   - nota integrativa descrittiva;
   - relazione sulla gestione;
   - modello A: dettaglio costi del personale;
   - tabella di ricognizione della spesa;
   - tabella di dettaglio del personale;
   - modello LA;
   - allegati alla Relazione sulla Gestione;

   dando atto che il bilancio d'esercizio è stato redatto con chiarezza e rappresenta in modo veritiero e corretto la situazione patrimoniale e finanziaria dell'Azienda e del risultato economico dell'esercizio;

3. di trasmettere alla Regione Lombardia il presente provvedimento e il verbale del Collegio Sindacale, allorché verrà redatto, tramite il portale web SCRIBA;

R.L. S.C.R.I.B.A.

Ospedale di Circolo
Fondazione Macchi
Sistema Sanitario Regione Lombardia

Azienda ospedaliera Ospedale di Circolo e Fondazione Macchi - Polo universitario
di rilievo nazionale e ad alta specializzazione

Viale Borri 57 21100 Varese
Tel. 0332-278.111, Fax 0332-261.440

DELIBERAZIONE DEL DIRETTORE GENERALE n. 798 del 10.9.2015

4. di dare atto che il presente provvedimento verrà trasmesso alla Giunta Regionale ai sensi della L.R. n. 33/2009, art. 18 comma 6 e s.m.i. e verrà pubblicato nei modi di legge.

IL DIRETTORE GENERALE
(Dr. Callisto Bravi)
f.to ai sensi del D.lgs n. 39 del 12/02/1993

IL DIRETTORE SANITARIO
(Dr.Gianluca Avanzi)
f.to ai sensi del D.lgs n. 39 del 12/02/1993

IL DIRETTORE AMMINISTRATIVO
(Dott.ssa Maria Grazia Colombo)
f.to ai sensi del D.lgs n. 39 del 12/02/1993

RLS.C.R.I.B.A.

Ospedale di Circolo
Fondazione Macchi
Sistema Sanitario Regione Lombardia

Azienda ospedaliera Ospedale di Circolo e Fondazione Macchi - Polo universitario
di rilievo nazionale e ad alta specializzazione

Viale Borri 57 21100 Varese
Tel. 0332-278.111, Fax 0332-261.440

DELIBERAZIONE DEL DIRETTORE GENERALE n. 798 del 10.9.2015

RELATA DI PUBBLICAZIONE

Si certifica che la presente deliberazione è pubblicata all'albo pretorio sul sito aziendale www.ospedalivarese.net così come previsto dall'art. 32, comma 1, L. 69/2009, dal e vi rimane per quindici giorni consecutivi.

S.C. AFFARI GENERALI E LEGALI
Il Funzionario addetto
(Claudia Bortolato)

La presente deliberazione è stata trasmessa il ....., per il controllo preventivo, alla Giunta Regionale con elenco n. ..... prot. n.....ai sensi della L.R. n. 33 del 30.12.2009, art. 18 comma 6.

- ☐ Approvata dalla Giunta Regionale con DGR n. ..... del .....
- ☐ Esecutiva dal ..... per silenzio assenso
- ☐ .....

IL DIRETTORE AMMINISTRATIVO
(Dott.ssa Maria Grazia Colombo)

La presente copia fotostatica, composta da n. ..... fogli numerati progressivamente dal n. ..... al n. ....., è conforme all'originale.
Varese, lì .....

S.C. AFFARI GENERALI E LEGALI
Il Funzionario addetto
(Claudia Bortolato)

RL S.C.R.I.B.A.

Stato Patrimoniale (D.Lgs. 23/6/2011 - n. 118) Anno: 2014

Nome dell'Azienda

951 A.O. FONDAZIONE MACCHI - VARESE

Dati in €./1.000 - Anno: 2014 - Consuntivo

Codice	SCHEMA DI STATO PATRIMONIALE	Bilancio Consuntivo - Totale 2013	Bilancio Consuntivo -Totale 2014			Bilancio Consuntivo - Totale 2013	Bilancio Consuntivo -Totale 2014	Variazioni 2014/2013 Importo	Variazioni 2014/2013 %
A	ATTIVO								
AA	**A) IMMOBILIZZAZIONI**								
AA1	**A.I) IMMOBILIZZAZIONI IMMATERIALI**	**987**	**991**			**987**	**991**	**4**	**0,41%**
AA11	A.I.1) Costi di impianto e di ampliamento	0	0			0	0	0	0,00%
AA12	A.I.2) Costi di ricerca e sviluppo	0	0			0	0	0	0,00%
AA13	A.I.3) Diritti di brevetto e diritti di utilizzazione delle opere dell'ingegno	0	0			0	0	0	0,00%
AA14	A.I.4) Immobilizzazioni immateriali in corso e acconti	0	0			0	0	0	0,00%
AA15	A.I.5) Altre immobilizzazioni immateriali.	987	991			987	991	4	0,41%
AA2	**A.II) IMMOBILIZZAZIONI MATERIALI**	**248.447**	**239.143**			**248.447**	**239.143**	**-9.304**	**-3,74%**
AA21	A.II.1) Terreni	5.267	5.267			5.267	5.267	0	0,00%
AA21a	A.II.1.a) Disponibili	0	0			0	0	0	0,00%
AA21b	A.II.1.b) Indisponibili	5.267	5.267			5.267	5.267	0	0,00%
AA22	A.II.2) Fabbricati	212.540	209.291			212.540	209.291	-3.249	-1,53%
AA22a	A.II.2.a) Fabbricati non strumentali (disponibili).	1.167	1.094			1.167	1.094	-73	-6,26%
AA22b	A.II.2.b) Fabbricati strumentali (indisponibili)	211.373	208.197			211.373	208.197	-3.176	-1,50%
AA23	A.II.3) Impianti e macchinari	9.097	9.254			9.097	9.254	157	1,73%
AA24	A.II.4) Attrezzature sanitarie e scientifiche	7	6			7	6	-1	-14,29%
AA25	A.II.5) Mobili e arredi	6.491	4.301			6.491	4.301	-2.190	-33,74%
AA26	A.II.6) Automezzi	119	50			119	50	-69	-57,98%
AA27	A.II.7) Oggetti d'arte	103	112			103	112	9	8,74%
AA28	A.II.8) Altre immobilizzazioni materiali	853	699			853	699	-154	-18,05%
AA29	A.II.9) Immobilizzazioni materiali in corso e acconti	13.970	10.163	Entro 12 mesi	Oltre 12 mesi	13.970	10.163	-3.807	-27,25%
AA3	**A.III) IMMOBILIZZAZIONI FINANZIARIE con separata indicazione, per ciascuna voce dei crediti, degli importi esigibili entro l'esercizio successivo**	**8**	**8**	**0**	**0**	**8**	**8**	**0**	**0,00%**
AA31	A.III.1) Crediti finanziari	0	0	0	0	0	0	0	0,00%
AA31a	A.III.1.a) Crediti finanziari v/Stato	0	0	0	0	0	0	0	0,00%
AA31b	A.III.1.b) Crediti finanziari v/Regione	0	0	0	0	0	0	0	0,00%
AA31c	A.III.1.c) Crediti finanziari v/partecipate	0	0	0	0	0	0	0	0,00%
AA31d	A.III.1.d) Crediti finanziari v/altri	0	0	0	0	0	0	0	0,00%
AA32	A.III.2) Titoli	8	8	0	0	8	8	0	0,00%
AA32a	A.III.2.a) Partecipazioni	0	0	0	0	0	0	0	0,00%
AA32b	A.III.2.b) Altri titoli	8	8	0	0	8	8	0	0,00%
AA_T	**TOTALE A)**	249.442	**240.142**			**249.442**	**240.142**	**-9.300**	**-3,73%**
AB	B) ATTIVO CIRCOLANTE								
AB1	**B.I) RIMANENZE**	**12.233**	**12.663**			**12.233**	**12.663**	**430**	**3,52%**
AB11	B.I.1) Rimanenze beni sanitari	11.162	11.200			11.162	11.200	38	0,34%
AB12	B.I.2) Rimanenze beni non sanitari	1.071	1.463			1.071	1.463	392	36,60%
AB13	B.I.3) Acconti per acquisti beni sanitari	0	0			0	0	0	0,00%
AB14	B.I.4) Acconti per acquisti beni non sanitari	0	0	Entro 12 mesi	Oltre 12 mesi	0	0	0	0,00%
AB2	**B.II) CREDITI - Con separata indicazione, per ciascuna voce, degli importi esigibili oltre l'esercizio successivo**	115.012	**130.434**	**80.515**	**130.434**	**115.012**	**130.434**	**15.422**	**13,41%**
AB21	B.II.1) Crediti v/ Stato	3.052	3.302	357	3.302	3.052	3.302	250	8,19%
AB21a	B.II.1.a) Crediti v/ Stato - parte corrente	0	0	0	0	0	0	0	0,00%
AB21a1	B.II.1.a.1) Crediti v/Stato per spesa corrente e acconti	0	0	0	0	0	0	0	0,00%
AB21a2	B.II.1.a.2) Crediti v/Stato - altro	0	0	0	0	0	0	0	0,00%
AB21b	B.II.1.b) Crediti v/ Stato - investimenti	0	0	0	0	0	0	0	0,00%
AB21c	B.II.1.c) Crediti v/ Stato - per ricerca	0	0	0	0	0	0	0	0,00%
AB21c1	B.II.1.c.1) Crediti v/ministero della Salute per ricerca corrente	0	0	0	0	0	0	0	0,00%
AB21c2	B.II.1.c.2) Crediti v/ministero della Salute per ricerca finalizzata	0	0	0	0	0	0	0	0,00%
AB21c3	B.II.1.c.3) Crediti v/Stato per ricerca - altre Amministrazioni centrali	0	0	0	0	0	0	0	0,00%
AB21c4	B.II.1.c.4) Crediti v/Stato - Investimenti per ricerca	0	0	0	0	0	0	0	0,00%
AB21d	B.II.1.d) Crediti v/Prefetture	3.052	3.302	357	3.302	3.052	3.302	250	8,19%
AB22	B.II.2) Crediti v/ Regione	43.044	50.098	10.779	50.098	43.044	50.098	7.054	16,39%
AB22a	B.II.2.a) Crediti v/ regione - parte corrente	17.869	22.920	5.078	22.920	17.869	22.920	5.051	28,27%
AB22a1	B.II.2.a.1) Crediti v/ regione per spesa corrente	17.869	22.920	5.078	22.920	17.869	22.920	5.051	28,27%
AB22a1a	B.II.2.a.1.a) Crediti v/Regione o Provincia Autonoma per finanziamento sanitario ordinario corrente	3.759	5.806	2.047	5.806	3.759	5.806	2.047	54,46%
AB22a1b	B.II.2.a.1.b) Crediti v/Regione o Provincia Autonoma per finanziamento sanitario aggiuntivo corrente LEA	0	0	0	0	0	0	0	0,00%
AB22a1c	B.II.2.a.1.c) Crediti v/Regione o Provincia Autonoma per finanziamento sanitario aggiuntivo corrente extra LEA	0	0	0	0	0	0	0	0,00%
AB22a1d	B.II.2.a.1.d) Crediti v/Regione o Provincia Autonoma per spesa corrente - altro	14.110	17.114	3.031	17.114	14.110	17.114	3.004	21,29%
AB22a2	B.II.2.a.2) Crediti v/ regione per ricerca	0	0	0	0	0	0	0	0,00%
AB22b	B.II.2.b) Crediti v/ regione - Patrimonio Netto	25.175	27.178	5.701	27.178	25.175	27.178	2.003	7,96%
AB22b1	B.II.2.b.1) Crediti v/Regione o Provincia Autonoma per finanziamento per investimenti	22.169	27.178	5.701	27.178	22.169	27.178	5.009	22,59%
AB22b2	B.II.2.b.2) Crediti v/Regione o Provincia Autonoma per incremento fondo di dotazione	0	0	0	0	0	0	0	0,00%
AB22b3	B.II.2.b.3) Crediti v/Regione o Provincia Autonoma per ripiano perdite	0	0	0	0	0	0	0	0,00%
AB22b4	B.II.2.b.4) Crediti v/Regione o Provincia Autonoma per ricostituzione risorse da investimenti esercizi precedenti	3.006	0	0	0	3.006	0	-3.006	-100,00%
AB23	B.II.3) Crediti v/Comuni	5	4	4	4	5	4	-1	-20,00%
AB24	B.II.4) Crediti v/ aziende sanitarie pubbliche e acconto quota FSR da distribuire	64.317	70.472	63.663	70.472	64.317	70.472	6.155	9,57%
AB24a	B.II.4.a) Crediti v/ aziende sanitarie pubbliche della regione	64.117	70.349	63.617	70.349	64.117	70.349	6.232	9,72%
AB24b	B.II.4.b) Crediti v/aziende san. pubbliche fuori regione	200	123	46	123	200	123	-77	-38,50%
AB25	B.II.5) Crediti v/società partecipate e/o enti dipendenti della Regione	0	0	0	0	0	0	0	0,00%
AB26	B.II.6) Crediti v/Erario	0	0	0	0	0	0	0	0,00%
AB27	B.II.7) Crediti v/ altri	4.594	6.558	5.712	6.558	4.594	6.558	1.964	42,75%
AB3	**B.III) ATTIVITA' FINANZIARIE CHE NON COSTITUISCONO IMMOBILIZZAZIONI**	**0**	**0**			**0**	**0**	**0**	**0,00%**
AB31	B.III.1) Partecipazioni che non costituiscono immobilizzazioni	0	0			0	0	0	0,00%
AB32	B.III.2) Titoli che non costituiscono immobilizzazioni	0	0			0	0	0	0,00%
AB4	**B.IV) DISPONIBILITA' LIQUIDE**	**22.071**	**18.947**			**22.071**	**18.947**	**-3.124**	**-14,15%**
AB41	B.IV.1) Cassa	28	27			28	27	-1	-3,57%
AB42	B.IV.2) Istituto tesoriere	0	0			0	0	0	0,00%

PUBBLICA

AB43	B.IV.3) Tesoreria unica	21.941	18.880			21.941	18.880	-3.061	-13,95%
AB44	B.IV.4) Conto corrente postale	102	40			102	40	-62	-60,78%
AB_T	**TOTALE B)**	**149.316**	**162.044**			**149.316**	**162.044**	**12.728**	**8,52%**
AC	C) RATEI E RISCONTI ATTIVI								
AC1	C.I) Ratei attivi	3.093	3.094			3.093	3.094	1	0,03%
AC2	C.II) Risconti attivi	241	248			241	248	7	2,90%
AC_T	**TOTALE C)**	**3.334**	**3.342**			**3.334**	**3.342**	**8**	**0,24%**
AC_TT	**TOTALE ATTIVO (A+B+C)**	**402.092**	**405.528**			**402.092**	**405.528**	**3.436**	**0,85%**
AD	D) CONTI D'ORDINE								
AD1	D.I) Canoni di leasing ancora da pagare	343	137			343	137	-206	-60,06%
AD2	D.II) Depositi cauzionali	0	150			0	150	150	0,00%
AD3	D.III) Beni in comodato	0	0			0	0	0	0,00%
AD4	D.IV) Altri conti d'ordine	15.773	17.159			15.773	17.159	1.386	8,79%
AD_T	**TOTALE D)**	**16.116**	**17.446**			**16.116**	**17.446**	**1.330**	**8,25%**
P	PASSIVO								
PA	**A) PATRIMONIO NETTO**								
PA1	A.I) Fondo di dotazione	-5.595	-5.595			-5.595	-5.595	0	0,00%
PA2	**A.II) Finanziamenti per investimenti**	**156.989**	**149.585**			**156.989**	**149.585**	**-7.404**	**-4,72%**
PA21	A.II.1) Finanziamenti per beni di prima dotazione	0	0			0	0	0	0,00%
PA22	A.II.2) Finanziamenti da Stato per investimenti	0	0			0	0	0	0,00%
PA22a	A.II.1.a) di cui Finanziamenti da Stato ex art. 20 L. 67/88	0	0			0	0	0	0,00%
PA22b	A.II.1.b) di cui Finanziamenti da Stato per ricerca	0	0			0	0	0	0,00%
PA22c	A.II.1.c) di cui Finanziamenti da Stato - Altri -	0	0			0	0	0	0,00%
PA23	A.II.3) Finanziamenti da Regione per investimenti	152.619	144.863			152.619	144.863	-7.756	-5,08%
PA24	A.II.4) Finanziamenti da altri soggetti pubblici per investimenti	0	0			0	0	0	0,00%
PA25	A.II.5) Finanziamenti per investimenti da rettifica contributi in conto esercizio	4.370	4.722			4.370	4.722	352	8,05%
PA3	A.III) Donazioni e lasciti vincolati a investimenti	791	1.199			791	1.199	408	51,58%
PA4	A.IV) Altre riserve	0	2.726			0	2.726	2.726	0,00%
PA5	A.V) Contributi per ripiano perdite	3.006	0			3.006	0	-3.006	-100,00%
PA6	A.VI) Utili (perdite) portate a nuovo	-10.020	0			-10.020	0	10.020	-100,00%
PA7	A.VII) Utile (perdita) dell'esercizio	0	0			0	0	0	0,00%
PA_T	**TOTALE A)**	**145.171**	**147.915**			**145.171**	**147.915**	**2.744**	**1,89%**
PB	B) FONDI PER RISCHI E ONERI								
PB1	B.I) Fondi per imposte, anche differite	0	0			0	0	0	0,00%
PB2	B.II) Fondi per rischi	3.960	6.269			3.960	6.269	2.309	58,31%
PB3	B.III) Fondi da distribuire	0	0			0	0	0	0,00%
PB4	B.IV) Quota inutilizzata contributi di parte corrente vincolati	1.701	2.464			1.701	2.464	763	44,86%
PB5	B.V) Altri fondi	8.679	6.158			8.679	6.158	-2.521	-29,05%
PB_T	**TOTALE B)**	**14.340**	**14.891**			**14.340**	**14.891**	**551**	**3,84%**
PC	C) TRATTAMENTO FINE RAPPORTO								
PC1	C.I) Premi operosità	1.053	1.197			1.053	1.197	144	13,68%
PC2	C.II) TFR personale dipendente	0	0			0	0	0	0,00%
PC_T	**TOTALE C)**	**1.053**	**1.197**			**1.053**	**1.197**	**144**	**13,68%**
PD	D) DEBITI con separata indicazione, per ciascuna voce, degli importi esigibili oltre l'esercizio successivo			Entro 12 mesi	Oltre 12 mesi				
PD1	D.I) Mutui passivi	4.242	2.883	1.413	1.470	4.242	2.883	-1.359	-32,04%
PD2	D.II) Debiti verso Stato	8	17	17	0	8	17	9	112,50%
PD3	D.III) Debiti verso Regione	135.279	125.259	0	125.259	135.279	125.259	-10.020	-7,41%
PD4	D.IV) Debiti verso Comuni	7	70	70	0	7	70	63	900,00%
PD5	D.V) Debiti verso Aziende sanitarie pubbliche	6.314	6.518	6.518	0	6.314	6.518	204	3,23%
PD5a	D.V.a) Debiti v/aziende sanitarie pubbliche della Regione per spesa corrente e mobilità	0	0	0	0	0	0	0	0,00%
PD5b	D.V.b) Debiti v/aziende sanitarie pubbliche della Regione per finanziamento sanitario aggiuntivo corrente LEA	0	0	0	0	0	0	0	0,00%
PD5c	D.V.c) Debiti v/aziende sanitarie pubbliche della Regione per finanziamento sanitario aggiuntivo corrente extra LEA	0	0	0	0	0	0	0	0,00%
PD5d	D.V.d) Debiti v/aziende sanitarie pubbliche della Regione per altre prestazioni	6.314	6.518	6.518	0	6.314	6.518	204	3,23%
PD5e	D.V.e) Debiti v/aziende sanitarie pubbliche della Regione per versamenti a patrimonio netto	0	0	0	0	0	0	0	0,00%
PD6	D.VI) Debiti v/società partecipate e/o enti dipendenti della Regione	4	1	1	0	4	1	-3	-75,00%
PD7	D.VII) Debiti verso fornitori	55.855	64.815	64.815	0	55.855	64.815	8.960	16,04%
PD8	D.VIII) Debiti verso istituto tesoriere	0	0	0	0	0	0	0	0,00%
PD9	D.IX) Debiti tributari	2.095	2.269	2.269	0	2.095	2.269	174	8,31%
PD10	D.X) Debiti altri finanziatori	0	0	0	0	0	0	0	0,00%
PD11	D.XI) Debiti verso istituti previdenziali, assistenziali e sicurezza sociale	16.673	16.709	16.709	0	16.673	16.709	36	0,22%
PD12	D.XII) Altri debiti	20.755	22.955	14.851	8.104	20.755	22.955	2.200	10,60%
PD_T	**TOTALE D)**	**241.232**	**241.496**	**106.663**	**134.833**	**241.232**	**241.496**	**264**	**0,11%**
PE	E) RATEI E RISCONTI PASSIVI								
PE1	E.I) Ratei passivi	0	0			0	0	0	0,00%
PE2	E.II) Risconti passivi	296	29			296	29	-267	-90,20%
PE_T	**TOTALE E)**	**296**	**29**			**296**	**29**	**-267**	**-90,20%**
P_E_TT	**TOTALE PASSIVO (A+B+C+D+E)**	**402.092**	**405.528**			**402.092**	**405.528**	**3.436**	**0,85%**
PF	F) CONTI D'ORDINE								
PF1	F.I) Canoni di leasing ancora da pagare	343	137			343	137	-206	-60,06%
PF2	F.II) Depositi cauzionali	0	150			0	150	150	0,00%
PF3	F.III) Beni in comodato	0	0			0	0	0	0,00%
PF4	F.IV) Altri conti d'ordine	15.773	17.159			15.773	17.159	1.386	8,79%
PF_T	**TOTALE F)**	**16.116**	**17.446**			**16.116**	**17.446**	**1.330**	**8,25%**
	Quadratura	0	0			0	0		

F.to Il Direttore Generale ai sensi D.Lgs. 39/93 ----------

F.to Il Responsabile Economico Finanziario ai sensi D.Lgs. 39/93 ----------

FUORI S.A.C.

Conto Economico (D.Lgs. 23/6/2011 - n. 118) Anno: 2014

Nome dell'Azienda

951 A.O. FONDAZIONE MACCHI - VARESE

Dati in €./1.000 - Anno: 2014 - Consuntivo

Codice	SCHEMA DI CONTO ECONOMICO	Consuntivo- Totale 2013	Bilancio Consuntivo- Totale 2014	Consuntivo- Totale 2013	Bilancio Consuntivo- Totale 2014	Variazioni 2014/2013 Importo	Variazioni 2014/2013 %
A	**A) Valore della produzione**						
A1	**A1) Contributi in conto esercizio**	**93.682**	**79.401**	**93.682**	**79.401**	**(14.281)**	**-15,24%**
A.1.a	A.1.a) Contributi in conto esercizio - da Regione e Prov. Aut. per quota F.S. regionale	81.139	66.022	81.139	66.022	(15.117)	-18,63%
A.1.b	A.1.b) Contributi in conto esercizio - da Regione e Prov. Aut extra fondo	**12.010**	**12.003**	**12.010**	**12.003**	**(7)**	**-0,06%**
A.1.b.1	*A.1.b.1) Contributi da Regione (extrafondo) - vincolati*	0	376	0	376	376	0,00%
A.1.b.2	*A.1.b.2) Contributi da Regione (extrafondo) - Risorse agg.regionali cop. LEA*	0	0	0	0	0	0,00%
A.1.b.3	*A.1.b.3) Contributi da Regione (extrafondo) - Risorse agg.regionali cop. extra LEA*	0	0	0	0	0	0,00%
A.1.b.4	*A.1.b.4) Contributi da Regione (extrafondo) - altro*	13	0	13	0	(13)	-100,00%
A.1.b.5	*A.1.b.5) Contributi da Aziende sanitarie pubbliche (extrafondo) - altro*	11.972	11.504	11.972	11.504	(468)	-3,91%
A.1.b.6	*A.1.b.6) Contributi da altri soggetti pubblici*	25	123	25	123	98	392,00%
A.1.c	A.1.c) Contributi in conto esercizio - per ricerca	**0**	**0**	**0**	**0**	**0**	**0,00%**
A.1.c.1	*A.1.c.1)da Ministero della Salute per ricerca corrente*	0	0	0	0	0	0,00%
A.1.c.2	*A.1.c.2)da Ministero della Salute per ricerca finalizzata*	0	0	0	0	0	0,00%
A.1.c.3	*A.1.c.3)da Regione e altri enti pubblici*	0	0	0	0	0	0,00%
A.1.c.4	*A.1.c.4)da privati*	0	0	0	0	0	0,00%
A.1.d	A.1.d) Contributi in conto esercizio - da privati - altro	**533**	**1.376**	**533**	**1.376**	**843**	**158,16%**
A2	**A2) Rettifica contributi c/esercizio per destinazione ad investimenti**	**0**	**(352)**	**0**	**(352)**	**(352)**	**0,00%**
A3	**A3) Utilizzo fondi per quote inutilizzate contributi vincolati di esercizi precedenti**	**465**	**334**	**465**	**334**	**(131)**	**-28,17%**
A4	**A4) Ricavi per prestazioni sanitarie e sociosanitarie a rilevanza sanitaria**	**272.982**	**281.141**	**272.982**	**281.141**	**8.159**	**2,99%**
A.4.a	A.4.a) Ricavi per prestazioni sanitarie e socio san - ad altre aziende sanitarie pubbliche	263.938	270.793	263.938	270.793	6.855	2,60%
A.4.b	A.4.b) Ricavi per prestazioni sanitarie e socio san - intramoenia	7.432	8.636	7.432	8.636	1.204	16,20%
A.4.c	A.4.c) Ricavi per prestazioni sanitarie e socio san - altro	1.612	1.712	1.612	1.712	100	6,20%
A5	**A5) Concorsi, recuperi e rimborsi**	**1.892**	**1.547**	**1.892**	**1.547**	**(345)**	**-18,23%**
A6	**A6) Compartecipazione alla spesa per prestazioni sanitarie (ticket)**	**10.334**	**10.033**	**10.334**	**10.033**	**(301)**	**-2,91%**
A7	**A7) Quota contributi in conto capitale imputata nell'esercizio**	**12.597**	**13.471**	**12.597**	**13.471**	**874**	**6,94%**
A8	**A8) Incrementi delle immobilizzazioni per lavori interni**	**0**	**0**	**0**	**0**	**0**	**0,00%**
A9	**A9) Altri ricavi e proventi**	**1.912**	**1.539**	**1.912**	**1.539**	**(373)**	**-19,51%**
A_T	**TOTALE A)**	**393.864**	**387.114**	**393.864**	**387.114**	**(6.750)**	**-1,71%**
B	**B) Costi della produzione**						
B1	**B1) Acquisti di beni**	**77.967**	**80.576**	**77.967**	**80.576**	**2.609**	**3,35%**
B.1.a	B.1.a) Acquisti di beni sanitari	75.690	78.468	75.690	78.468	2.778	3,67%
B.1.b	B.1.b) Acquisti di beni non sanitari	2.277	2.108	2.277	2.108	(169)	-7,42%
B2	**B2) Acquisti di servizi**	**25.176**	**26.788**	**25.176**	**26.788**	**1.612**	**6,40%**
B.2.a	B.2.a) Acquisto servizi sanitari - Medicina di base	0	0	0	0	0	0,00%
B.2.b	B.2.b) Acquisto servizi sanitari - Farmaceutica	0	0	0	0	0	0,00%
B.2.c	B.2.c) Acquisto servizi sanitari - Assistenza specialistica ambulatoriale	1.748	1.995	1.748	1.995	247	14,13%
B.2.d	B.2.d) Acquisto servizi sanitari - Assistenza riabilitativa	0	0	0	0	0	0,00%
B.2.e	B.2.e) Acquisto servizi sanitari - Assistenza integrativa	0	0	0	0	0	0,00%
B.2.f	B.2.f) Acquisto servizi sanitari - Assistenza protesica	0	0	0	0	0	0,00%
B.2.g	B.2.g) Acquisto servizi sanitari - Assistenza ospedaliera	0	0	0	0	0	0,00%
B.2.h	B.2.h) Acquisto prestazioni psichiatria residenziale e semiresidenziale	0	0	0	0	0	0,00%
B.2.i	B.2.i) Acquisto prestazioni di distribuzione farmaci File F	0	0	0	0	0	0,00%
B.2.j	B.2.j) Acquisto prestazioni termali in convenzione	0	0	0	0	0	0,00%
B.2.k	B.2.k) Acquisto prestazioni di trasporto sanitario	7.783	7.960	7.783	7.960	177	2,27%
B.2.l	B.2.l) Acquisto prestazioni socio-sanitarie a rilevanza sanitaria	0	0	0	0	0	0,00%
B.2.m	B.2.m) Compartecipazione al personale per att. Libero professionale (Intramoenia)	8.007	9.155	8.007	9.155	1.148	14,34%
B.2.n	B.2.n) Rimborsi assegni e contributi sanitari	0	0	0	0	0	0,00%
B.2.o	B.2.o) Consulenze, collaborazioni, interinale, altre prestazioni di lavoro sanitarie e sociosanitarie	6.048	5.669	6.048	5.669	(379)	-6,27%
B.2.p	B.2.p) Altri servizi sanitari e sociosanitari a rilevanza sanitaria	1.590	2.009	1.590	2.009	419	26,35%
B.2.q	B.2.q) Costi per differenziale Tariffe TUC	0	0	0	0	0	0,00%
B3	**B3) Acquisti di servizi non sanitari**	**50.773**	**48.912**	**50.773**	**48.912**	**(1.861)**	**-3,67%**
B.3.a	B.3.a) Servizi non sanitari	49.623	47.745	49.623	47.745	(1.878)	-3,78%
B.3.b	B.3.b) Consulenze, collaborazioni, interinale, altre prestazioni di lavoro non sanitarie	619	584	619	584	(35)	-5,65%
B.3.c	B.3.c) Formazione	531	583	531	583	52	9,79%
B4	**B4) Manutenzione e riparazione**	**12.425**	**13.283**	**12.425**	**13.283**	**858**	**6,91%**
B5	**B5) Godimento di beni di terzi**	**5.519**	**5.275**	**5.519**	**5.275**	**(244)**	**-4,42%**
B6	**B6) Costi del personale**	**178.763**	**178.014**	**178.763**	**178.014**	**(749)**	**-0,42%**
B.6.a	B.6.a) Personale dirigente medico	58.164	57.101	58.164	57.101	(1.063)	-1,83%
B.6.b	B.6.b) Personale dirigente ruolo sanitario non medico	3.747	3.890	3.747	3.890	143	3,82%
B.6.c	B.6.c) Personale comparto ruolo sanitario	75.588	76.666	75.588	76.666	1.078	1,43%
B.6.d	B.6.d) Personale dirigente altri ruoli	1.687	1.611	1.687	1.611	(76)	-4,51%
B.6.e	B.6.e) Personale comparto altri ruoli	39.577	38.746	39.577	38.746	(831)	-2,10%
B7	**B7) Oneri diversi di gestione**	**2.251**	**2.213**	**2.251**	**2.213**	**(38)**	**-1,69%**
B8	**B8) Ammortamenti**	**16.357**	**14.889**	**16.357**	**14.889**	**(1.468)**	**-8,97%**
B.8.a	B.8.a) Ammortamento immobilizzazioni immateriali	315	274	315	274	(41)	-13,02%
B.8.b	B.8.b) Ammortamento fabbricati	8.713	9.006	8.713	9.006	293	3,36%
B.8.c	B.8.c) Ammortamento altre immobilizzazioni materiali	7.329	5.609	7.329	5.609	(1.720)	-23,47%
B9	**B9) Svalutazione dei crediti**	**86**	**100**	**86**	**100**	**14**	**16,28%**
B.9.a	B.9.a) Svalutazione dei crediti	86	100	86	100	14	16,28%
B10	**B10) Variazione delle rimanenze**	**1.235**	**(430)**	**1.235**	**(430)**	**(1.665)**	**-134,82%**
B.10.a	B.10.a) Variazione rimanenze sanitarie	1.168	(38)	1.168	(38)	(1.206)	-103,25%
B.10.b	B.10.b) Variazione rimanenze non sanitarie	67	(392)	67	(392)	(459)	-685,07%
B11	**B11) Accantonamenti**	**1.495**	**3.771**	**1.495**	**3.771**	**2.276**	**152,24%**
B.11.a	B.11.a) Accantonamenti per rischi	1.000	2.309	1.000	2.309	1.309	130,90%
B.11.b	B.11.b) Accantonamenti per premio operosità	99	144	99	144	45	45,45%
B.11.c	B.11.c) Accantonamenti per quote inutilizzate contributi vincolati	396	1.148	396	1.148	752	189,90%
B.11.d	B.11.d) Altri accantonamenti	0	170	0	170	170	0,00%
B_T	**TOTALE B)**	**372.047**	**373.391**	372.047	**373.391**	**1.344**	**0,36%**
B_Z	**Differenza tra valore e costi della produzione**	**21.817**	**13.723**	21.817	**13.723**	**(8.094)**	**-37,10%**
C	**C) Proventi e oneri finanziari**						
C1	**C1) Interessi attivi e altri proventi finanziari**	**0**	**1**	**0**	**1**	**1**	0,00%
C2	**C2) Interessi passivi e altri oneri finanziari**	**906**	**896**	**906**	**896**	**(10)**	-1,10%
C_T	**TOTALE C)**	**(906)**	**(895)**	**(906)**	**(895)**	11	-1,21%
D	**D) Rettifiche di valore di attività finanziarie**						
D1	**D1) Rivalutazioni**	**0**	**0**	**0**	**0**	**0**	0,00%
D2	**D2) Svalutazioni**	**0**	**0**	**0**	**0**	**0**	**0,00%**
D_T	**TOTALE D)**	**0**	**0**	**0**	0	**0**	**0,00%**
E	**E) Proventi e oneri straordinari**						
E1	**E1) Proventi straordinari**	**1.041**	**777**	**1.041**	**777**	(264)	**-25,36%**
E.1.a	E.1.a) Plusvalenze	0	0	0	0	0	0,00%
E.1.b	E.1.b) Altri proventi straordinari	1.041	777	1.041	777	(264)	-25,36%
E2	**E2) Oneri straordinari**	**8.993**	**663**	**8.993**	**663**	(8.330)	**-92,63%**
E.2.a	E.2.a) Minusvalenze	171	137	171	137	(34)	-19,88%
E.2.b	E.2.b) Altri oneri straordinari	8.822	526	8.822	526	(8.296)	-94,04%
E_T	**TOTALE E)**	**(7.952)**	**114**	**(7.952)**	**114**	8.066	**-101,43%**
E_Z	**Risultato prima delle imposte**	**12.959**	**12.942**	**12.959**	**12.942**	**(17)**	**-0,13%**
Y	**Y) Imposte sul reddito dell'esercizio**						
Y1	**Y1) IRAP**	**12.824**	**12.804**	**12.824**	**12.804**	**(20)**	**-0,16%**
Y.1.a	Y.1.a) IRAP relativa a personale dipendente	11.954	11.886	11.954	11.886	(68)	-0,57%
Y.1.b	Y.1.b) IRAP relativa a collaboratori e personale assimilato a lavoro dipendente	490	485	490	485	(5)	-1,02%
Y.1.c	Y.1.c) IRAP relativa ad attività di libera professione (intramoenia)	380	433	380	433	53	13,95%
Y.1.d	Y.1.d) IRAP relativa ad attività commerciali	0	0	0	0	0	0,00%
Y2	**Y2) IRES**	**135**	**138**	**135**	**138**	**3**	**2,22%**
Y3	**Y3) Accantonamento a F.do Imposte (Accertamenti, condoni, ecc.)**	**0**	**0**	**0**	**0**	**0**	**0,00%**
Y_T	**TOTALE Y)**	**12.959**	**12.942**	**12.959**	**12.942**	**(17)**	**-0,13%**
Z_99	**Utile (perdita) dell'esercizio**	**0**	**0**	**0**	**0**	**0**	**0,00%**

F.to Il Direttore Generale ai sensi D.Lgs. 39/93 ----------

F.to Il Responsabile Economico Finanziario ai sensi D.Lgs. 39/93 ----------

FAC SIMILE

Tabelle allegate alla nota integrativa di: A.O. FONDAZIONE MACCHI - VARESE Stato patrimoniale al 31/12/2014

ATTIVITA' SANITARIA

(Dati in €./1.000)

1.00.00.00.000.000.00.000	**TOTALE ATTIVITA'**	**€.**	**402.092**	**405.528**	**3.436**
1.10.00.00.000.000.00.000	**A) IMMOBILIZZAZIONI**	**€.**	**249.442**	**240.142**	**(9.300)**

			Valore netto al 31/12/2013	Valore netto al 31/12/2014	Variazione
1.10.10.00.000.000.00.000	**A.I. Immobilizzazioni immateriali**	**€.**	**987**	**991**	*4*

0 Quadratura Giroconti Immobilizzazioni immateriali

0 Quadratura Giroconti imm. immat. in corso concluse

			Valore netto al 31/12/2013	Valore netto al 31/12/2014	Variazione
1.10.10.10.000.000.00.000	**A.I.1 Costi di impianto e ampliamento**	**€.**	**0**	0	*0*

1.10.10.10.010.000.00.000	**A.I.1.a) Costi di impianto e di ampliamento.**	**€.**	0	0	*0*	**0**	**0**	**0**	**0**	**0**	**0**	**0**	**0**	**0**	**0**

COD_COGE_NI	Descrizione		Valore netto al 31/12/2013	Valore netto al 31/12/2014	Variazione	Costo storico al 31/12/2013	Rivalutazione es. preced.	Svalutazioni es. preced.	Giroconti (+/-)	Rivalutazione monetaria dell'esercizio	Rivalutazione economica dell'esercizio	Svalutazione dell'esercizio	Acquisizioni dell'esercizio e costruzioni in economia	Manutenzioni incrementative	Incrementi da immobil. In corso terminate	Cessioni d'esercizio (valore contabile netto)
1.10.10.10.010.010.00.000	Costi di impianto e di ampliamento (non sterilizzati)	€.	0	0	0	0										
1.10.10.10.010.012.00.000	Costi di impianto e di ampliamento (sterilizzati)	€.	0	0	0	0										

1.10.10.10.020.000.00.000	**A.I.1.b) Fondo ammortamento Costi di impianto e di ampliamento.**	**€.**	**0**	**0**	*0*	**0**	**0**	**0**

COD_COGE_NI	Descrizione		Valore netto al 31/12/2013	Valore netto al 31/12/2014	Variazione	Fondo ammortamento 31/12/2013	Giroconti (+/-)	Cessioni d'esercizio (storno fondo beni dismessi)	Ammortamenti dell'esercizio
1.10.10.10.020.010.00.000	F.do amm. Costi di impianto e di ampliamento (non sterilizzati)	€.	0	0	0	0			
1.10.10.10.020.012.00.000	F.do amm. Costi di impianto e di ampliamento (sterilizzati)	€.	0	0	0	0			

			Valore netto al 31/12/2013	Valore netto al 31/12/2014	Variazione
1.10.10.20.000.000.00.000	**A.I.2 Costi di ricerca e sviluppo.**	**€.**	**0**	**0**	*0*

1.10.10.20.010.000.00.000	**A.I.2.a) Costi di ricerca e sviluppo.**	**€.**	**0**	**0**	*0*	**0**	**0**	*0*	**0**	**0**	**0**	**0**	**0**	**0**	**0**	**0**

COD_COGE_NI	Descrizione		Valore netto al 31/12/2013	Valore netto al 31/12/2014	Variazione	Costo storico al 31/12/2013	Rivalutazione es. preced.	Svalutazioni es. preced.	Giroconti (+/-)	Rivalutazione monetaria dell'esercizio	Rivalutazione economica dell'esercizio	Svalutazione dell'esercizio	Acquisizioni dell'esercizio e costruzioni in economia	Manutenzioni incrementative	Incrementi da immobil. In corso terminate	Cessioni d'esercizio (valore contabile netto)
1.10.10.20.010.010.00.000	Costi di ricerca e sviluppo (non sterilizzati)	€.	0	0	0	0										
1.10.10.20.010.012.00.000	Costi di ricerca e sviluppo (sterilizzati)	€.	0	0	0	0										

1.10.10.20.020.000.00.000	**A.I.2.b) Fondo ammortamento Costi di ricerca e sviluppo.**	**€.**	**0**	**0**	*0*	**0**	**0**	**0**

COD_COGE_NI	Descrizione		Valore netto al 31/12/2013	Valore netto al 31/12/2014	Variazione	Fondo ammortamento 31/12/2013	Giroconti (+/-)	Cessioni d'esercizio (storno fondo beni dismessi)	Ammortamenti dell'esercizio
1.10.10.20.020.010.00.000	F.do amm. Costi di ricerca e sviluppo (non sterilizzati)	€.	0	0	0	0			
1.10.10.20.020.012.00.000	F.do amm. Costi di ricerca e sviluppo (sterilizzati)	€.	0	0	0	0			

			Valore netto al 31/12/2013	Valore netto al 31/12/2014	Variazione
1.10.10.30.000.000.00.000	**A.I.3 Diritti di brevetto e diritti di utilizzazione delle opere dell'ingegno.**	**€.**	**0**	**0**	*0*

1.10.10.30.010.000.00.000	**A.I.3.a) Diritti di brevetto e diritti di utilizzazione delle opere dell'ingegno - Attività di ricerca**	**€.**	**0**	**0**	*0*	**0**	**0**	**0**	**0**	**0**	**0**	**0**	**0**	**0**	**0**	**0**

COD_COGE_NI	Descrizione		Valore netto al 31/12/2013	Valore netto al 31/12/2014	Variazione	Costo storico al 31/12/2013	Rivalutazione es. preced.	Svalutazioni es. preced.	Giroconti (+/-)	Rivalutazione monetaria dell'esercizio	Rivalutazione economica dell'esercizio	Svalutazione dell'esercizio	Acquisizioni dell'esercizio e costruzioni in economia	Manutenzioni incrementative	Incrementi da immobil. In corso terminate	Cessioni d'esercizio (valore contabile netto)
1.10.10.30.010.010.00.000	Diritti di brevetto industriale - Attività di ricerca - (Non sterilizzati)	€.	0	0	0	0										
1.10.10.30.010.012.00.000	Diritti di brevetto industriale - Attività di ricerca - (Sterilizzati)	€.	0	0	0	0										
1.10.10.30.010.020.00.000	Diritti di utilizzazione delle opere dell'ingegno - Attività di ricerca - (Non sterilizzati)	€.	0	0	0	0										
1.10.10.30.010.022.00.000	Diritti di utilizzazione delle opere dell'ingegno - Attività di ricerca - (Sterilizzati)	€.	0	0	0	0										

1.10.10.30.020.000.00.000	**A.I.3.b) Fondo ammortamento Diritti di brevetto e diritti di utilizzazione delle opere dell'ingegno - Attività di ricerca**	**€.**	**0**	**0**	*0*	**0**	**0**	**0**

COD_COGE_NI	Descrizione		Valore netto al 31/12/2013	Valore netto al 31/12/2014	Variazione	Fondo ammortamento 31/12/2013	Giroconti (+/-)	Cessioni d'esercizio (storno fondo beni dismessi)	Ammortamenti dell'esercizio
1.10.10.30.020.010.00.000	F.do amm. Diritti di brevetto industriale -Ricerca -(Non sterilizzati)	€.	0	0	0	0			
1.10.10.30.020.012.00.000	F.do amm. Diritti di brevetto industriale -Ricerca -(Sterilizzati)	€.	0	0	0	0			
1.10.10.30.020.020.00.000	F.do amm. Diritti di utilizzazione delle opere dell'ingegno - Ricerca - (Non sterilizzati)	€.	0	0	0	0			
1.10.10.30.020.022.00.000	F.do amm. Diritti di utilizzazione delle opere dell'ingegno - Ricerca - (Sterilizzati)	€.	0	0	0	0			

1.10.10.30.030.000.00.000	**A.I.3.c) Diritti di brevetto e diritti di utilizzazione delle opere dell'ingegno - Altri**	**€.**	**0**	**0**	*0*	**0**	**0**	**0**	**0**	**0**	**0**	**0**	**0**	**0**	**0**	**0**

COD_COGE_NI	Descrizione		Valore netto al 31/12/2013	Valore netto al 31/12/2014	Variazione	Costo storico al 31/12/2013	Rivalutazione es. preced.	Svalutazioni es. preced.	Giroconti (+/-)	Rivalutazione monetaria dell'esercizio	Rivalutazione economica dell'esercizio	Svalutazione dell'esercizio	Acquisizioni dell'esercizio e costruzioni in economia	Manutenzioni incrementative	Incrementi da immobil. In corso terminate	Cessioni d'esercizio (valore contabile netto)
1.10.10.30.030.010.00.000	Diritti di brevetto industriale - Altri - (Non sterilizzati)	€.	0	0	0	0										
1.10.10.30.030.012.00.000	Diritti di brevetto industriale - Altri - (Sterilizzati)	€.	0	0	0	0										
1.10.10.30.030.020.00.000	Diritti di utilizzazione delle opere dell'ingegno - Altri - (Non sterilizzati)	€.	0	0	0	0										
1.10.10.30.030.022.00.000	Diritti di utilizzazione delle opere dell'ingegno - Altri - (Sterilizzati)	€.	0	0	0	0										

RISERVATO A.I.B.A.

1.10.30.040.000.00.000	**A.I.3.d) Fondo ammortamento Diritti di brevetto e diritti di utilizzazione delle opere dell'ingegno - Attività di ricerca**	**€.**	**0**	**0**	**0**	**0**				**0**	**0**	**0**						

COD_COGE_NI	Descrizione		Valore netto al 31/12/2013	Valore netto al 31/12/2014	Variazione	Fondo ammortamento 31/12/2013	Giroconti (+/-)	Cessioni d'esercizio (storno fondo beni dismessi)	Ammortamenti dell'esercizio
1.10.10.30.040.010.00.000	F.do amm. Diritti di brevetto industriale -Altri -(Non sterilizzati)	€.	0	0	0	0			
1.10.10.30.040.012.00.000	F.do amm. Diritti di brevetto industriale -Altri -(Sterilizzati)	€.	0	0	0	0			
1.10.10.30.040.020.00.000	F.do amm. Diritti di utilizzazione delle opere dell'ingegno - Altri - (Non sterilizzati)	€.	0	0	0	0			
1.10.10.30.040.022.00.000	F.do amm. Diritti di utilizzazione delle opere dell'ingegno - Altri - (Sterilizzati)	€.	0	0	0	0			

			Valore al 31/12/2013	Valore al 31/12/2014	Variazione	Costo storico al 31/12/2013	Rivalutazione monetaria es. preced.	Svalutazioni es. preced.	Giroconti (+/-)	Rivalutazione monetaria dell'esercizio	Rivalutazione economica dell'esercizio	Svalutazione dell'esercizio	Capitalizzazioni dell'esercizio	Manutenzioni incrementative	Interessi capitalizzati dell'esercizio	Valore definitivo (*) cespite completato
1.10.10.40.000.000.00.000	**A.I.4 Immobilizzazioni immateriali in corso e acconti**	**€.**	**0**	**0**	*0*	**0**	**0**	**0**	**0**	**0**	**0**	**0**	**0**	**0**	**0**	**0**

COD_COGE_NI	Descrizione		Valore al 31/12/2013	Valore al 31/12/2014	Variazione	Costo storico al 31/12/2013	Rivalutazione monetaria es. preced.	Svalutazioni es. preced.	Giroconti (+/-)	Rivalutazione monetaria dell'esercizio	Rivalutazione economica dell'esercizio	Svalutazione dell'esercizio	Capitalizzazioni dell'esercizio	Manutenzioni incrementative	Interessi capitalizzati dell'esercizio	Valore definitivo (*) cespite completato
1.10.10.40.010.000.00.000	Immobiliz. Immateriali in corso di esecuzione	€.	0	0	0	0										
1.10.10.40.020.000.00.000	Acconti su future immobilizz. Immateriali	€.	0	0	0	0										

(*) Il valore definitivo del cespite immateriale completato è pari al totale delle capitalizzazioni effettuate ed ha contropartita (in Dare) nella rispettiva voce di bilancio in cui va indicato il cespite finito.

			Valore al 31/12/2013	Valore al 31/12/2014	Variazione	Costo storico al 31/12/2013	Rivalutazione monetaria es. preced.	Svalutazioni es. preced.	Giroconti (+/-)	Rivalutazione monetaria dell'esercizio	Rivalutazione economica dell'esercizio	Svalutazione dell'esercizio	Capitalizzazioni dell'esercizio	Manutenzioni incrementative	Interessi capitalizzati dell'esercizio	Valore definitivo (*) cespite completato
1.10.10.50.000.000.00.000	**A.I.5 Altre immobilizzazioni immateriali.**	**€.**	**987**	**991**	*4*	**987**	**0**	**0**	**0**	**0**	(274)	**0**	**278**	**0**	**0**	**0**

			Valore al 31/12/2013	Valore al 31/12/2014	Variazione	Costo storico al 31/12/2013	Rivalutazione es. preced.	Svalutazioni es. preced.	Giroconti (+/-)	Rivalutazione monetaria dell'esercizio	Rivalutazione economica dell'esercizio	Svalutazione dell'esercizio	Acquisizioni dell'esercizio e costruzioni in economia	Manutenzioni incrementative	Incrementi da immobil. In corso terminate	Cessioni d'esercizio (valore contabile netto)
1.10.10.50.010.000.00.000	**A.I.5.a) Concessioni, licenze, marchi e diritti simili**	**€.**	**5.366**	**5.421**	*55*	**5.366**	0	**0**	**0**	**0**	**0**	**0**	**55**	**0**	**0**	**0**

COD_COGE_NI	Descrizione		Valore netto al 31/12/2013	Valore netto al 31/12/2014	Variazione	Costo storico al 31/12/2013	Rivalutazione es. preced.	Svalutazioni es. preced.	Giroconti (+/-)	Rivalutazione monetaria dell'esercizio	Rivalutazione economica dell'esercizio	Svalutazione dell'esercizio	Acquisizioni dell'esercizio e costruzioni in economia	Manutenzioni incrementative	Incrementi da immobil. In corso terminate	Cessioni d'esercizio (valore contabile netto)
1.10.10.50.010.010.00.000	Concessioni (Non sterilizzate)	€.	0	0	0	0										
1.10.10.50.010.012.00.000	Concessioni (Sterilizzate)	€.	0	0	0	0										
1.10.10.50.010.020.00.000	Licenze d'uso (Non sterilizzate)	€.	4.177	4.177	0	4.177										
1.10.10.50.010.022.00.000	Licenze d'uso (Sterilizzate)	€.	243	298	55	243							55			
1.10.10.50.010.030.00.000	Marchi (Non sterilizzati)	€.	0	0	0	0										
1.10.10.50.010.032.00.000	Marchi (Sterilizzati)	€.	0	0	0	0										
1.10.10.50.010.035.00.000	Altri diritti simili (Non sterilizzati)	€.	946	946	0	946										
1.10.10.50.010.037.00.000	Altri diritti simili (Sterilizzati)	€.	0	0	0	0										

1.10.10.50.020.000.00.000	**A.I.5.b) Fondo amm.to Concessioni, licenze, marchi e diritti simili**	**€.**	**4.534**	**4.757**	**223**	**4.534**			**0**	**0**	**223**					

COD_COGE_NI	Descrizione		Valore netto al 31/12/2013	Valore netto al 31/12/2014	Variazione	Fondo ammortamento 31/12/2013	Giroconti (+/-)	Cessioni d'esercizio (storno fondo beni dismessi)	Ammortamenti dell'esercizio
1.10.10.50.020.010.00.000	F.do amm. Concessioni (Non sterilizzate)	€.	0	0	0	0			
1.10.10.50.020.012.00.000	F.do amm. Concessioni (Sterilizzate)	€.	0	0	0	0			
1.10.10.50.020.020.00.000	F.do amm. Licenze d'uso (Non sterilizzate)	€.	3.539	3.759	220	3.539			220
1.10.10.50.020.022.00.000	F.do amm. Licenze d'uso (Sterilizzate)	€.	52	55	3	52			3
1.10.10.50.020.030.00.000	F.do amm. Altri diritti simili (Non sterilizzati)	€.	943	943	0	943			
1.10.10.50.020.032.00.000	F.do amm. Altri diritti simili (Sterilizzati)	€.	0	0	0	0			

1.10.10.50.030.000.00.000	**A.I.5.c) Migliorie su beni di terzi**	**€.**	**907**	**1.130**	**223**	**907**	**0**	**0**	0	0	**0**	**0**	**223**	**0**	**0**	**0**

COD_COGE_NI	Descrizione		Valore netto al 31/12/2013	Valore netto al 31/12/2014	Variazione	Costo storico al 31/12/2013	Rivalutazione es. preced.	Svalutazioni es. preced.	Giroconti (+/-)	Rivalutazione monetaria dell'esercizio	Rivalutazione economica dell'esercizio	Svalutazione dell'esercizio	Acquisizioni dell'esercizio e costruzioni in economia	Manutenzioni incrementative	Incrementi da immobil. In corso terminate	Cessioni d'esercizio (valore contabile netto)
1.10.10.50.030.010.00.000	Migliorie su beni di terzi (non sterilizzati)	€.	907	907	0	907										
1.10.10.50.030.012.00.000	Migliorie su beni di terzi (sterilizzati)	€.	0	223	223	0							223			

1.10.10.50.040.000.00.000	**A.I.5.d) Fondo ammortamento migliorie beni terzi**	**€.**	**752**	**803**	**51**	**752**			**0**	**0**	51					

COD_COGE_NI	Descrizione		Valore netto al 31/12/2013	Valore netto al 31/12/2014	Variazione	Fondo ammortamento 31/12/2013	Giroconti (+/-)	Cessioni d'esercizio (storno fondo beni dismessi)	Ammortamenti dell'esercizio
1.10.10.50.040.010.00.000	F.do amm. Migliorie su beni di terzi (non sterilizzati)	€.	752	802	50	752			50
1.10.10.50.040.012.00.000	F.do amm. Migliorie su beni di terzi (sterilizzati)	€.	0	1	1	0			1

1.10.10.50.050.000.00.000	**A.I.5.e) Pubblicità (da ammortizzare)**	**€.**	**0**	**0**	*0*	**0**	**0**	**0**	**0**	**0**	**0**	0	0	**0**	**0**	**0**

COD_COGE_NI	Descrizione		Valore netto al 31/12/2013	Valore netto al 31/12/2014	Variazione	Costo storico al 31/12/2013	Rivalutazione es. preced.	Svalutazioni es. preced.	Giroconti (+/-)	Rivalutazione monetaria dell'esercizio	Rivalutazione economica dell'esercizio	Svalutazione dell'esercizio	Acquisizioni dell'esercizio e costruzioni in economia	Manutenzioni incrementative	Incrementi da immobil. In corso terminate	Cessioni d'esercizio (valore contabile netto)
1.10.10.50.050.010.00.000	Pubblicità da ammortizzare (non sterilizzata)	€.	0	0	0	0										
1.10.10.50.050.012.00.000	Pubblicità da ammortizzare (sterilizzata)	€.	0	0	0	0										

1.10.10.50.060.000.00.000	**A.I.5.f) Fondo ammortamento Pubblicità**	**€.**	**0**	**0**	*0*	**0**			**0**	**0**	**0**					

COD_COGE_NI	Descrizione		Valore netto al 31/12/2013	Valore netto al 31/12/2014	Variazione	Fondo ammortamento 31/12/2013	Giroconti (+/-)	Cessioni d'esercizio (storno fondo beni dismessi)	Ammortamenti dell'esercizio
1.10.10.50.060.010.00.000	F.do amm. Pubblicità (non sterilizzata)	€.	0	0	0	0			
1.10.10.50.060.012.00.000	F.do amm. Pubblicità (sterilizzata)	€.	0	0	0	0			

1.10.10.50.070.000.00.000	**A.I.5.g) Altre immobilizzazioni immateriali**	**€.**	**0**	**0**	*0*	**0**	**0**	**0**	**0**	**0**	**0**	**0**	**0**	**0**	**0**	**0**

COD_COGE_NI	Descrizione		Valore netto al 31/12/2013	Valore netto al 31/12/2014	Variazione	Costo storico al 31/12/2013	Rivalutazione es. preced.	Svalutazioni es. preced.	Giroconti (+/-)	Rivalutazione monetaria dell'esercizio	Rivalutazione economica dell'esercizio	Svalutazione dell'esercizio	Acquisizioni dell'esercizio e costruzioni in economia	Manutenzioni incrementative	Incrementi da immobil. In corso terminate	Cessioni d'esercizio (valore contabile netto)
1.10.10.50.070.010.00.000	Altri costi pluriennali da ammortizzare (non sterilizzati)	€.	0	0	0	0										
1.10.10.50.070.012.00.000	Altri costi pluriennali da ammortizzare (sterilizzati)	€.	0	0	0	0										
1.10.10.50.070.020.00.000	Altre immobilizzazioni immateriali (non sterilizzate)	€.	0	0	0	0										
1.10.10.50.070.022.00.000	Altre immobilizzazioni immateriali (sterilizzate)	€.	0	0	0	0										

BOZZA

1.10.50.080.000.00.000	**A.I.5.h) Fondo ammortamento altre imm.ni immateriali**	€.	0	0	0	0			0	0	0

COD_COGE_NI	Descrizione		Valore netto al 31/12/2013	Valore netto al 31/12/2014	Variazione	Fondo ammortamento 31/12/2013	Giroconti (+/-)	Cessioni d'esercizio (storno fondo beni dismessi)	Ammortamenti dell'esercizio
1.10.10.50.080.010.00.000	F.do amm.to Altri costi pluriennali da ammortizzare (non sterilizzati)	€.	0	0	0	0			
1.10.10.50.080.012.00.000	F.do amm.to Altri costi pluriennali da ammortizzare (sterilizzati)	€.	0	0	0	0			
1.10.10.50.080.020.00.000	F.do amm.to Altre immobilizzazioni immateriali (non sterilizzate)	€.	0	0	0	0			
1.10.10.50.080.022.00.000	F.do amm.to Altre immobilizzazioni immateriali (sterilizzate)	€.	0	0	0	0			

			Valore al 31/12/2013	Valore al 31/12/2014	Variazione				
1.10.10.60.000.000.00.000	**A.I.6 F.do Svalutazione immobilizzazioni immateriali**	€.	0	0	0		0		
1.10.10.60.010.000.00.000	**A.I.6.a) F.do Svalutazione Costi impianto e ampliamento**	€.	0	0	0	0	0	0	0

COD_COGE_NI	Descrizione		Valore al 31/12/2013	Valore al 31/12/2014	Variazione	Fondo svalutazione 31/12/2013	Giroconti (+/-)	Utilizzo Fondo (storno fondo svalutazioni)	Svalutazioni dell'esercizio
1.10.10.60.010.010.00.000	F.do Svalutazione Costi impianto e ampliamento (Non sterilizzati)	€.	0	0	0	0			
1.10.10.60.010.012.00.000	F.do Svalutazione Costi impianto e ampliamento (sterilizzati)	€.	0	0	0	0			
1.10.10.60.020.000.00.000	**A.I.6.b) F.do Svalutazione Costi ricerca e sviluppo**	€.	0	0	0	0	0	0	0

COD_COGE_NI	Descrizione		Valore al 31/12/2013	Valore al 31/12/2014	Variazione	Fondo svalutazione 31/12/2013	Giroconti (+/-)	Utilizzo Fondo (storno fondo svalutazioni)	Svalutazioni dell'esercizio
1.10.10.60.020.010.00.000	F.do Svalutazione Costi ricerca e sviluppo (Non sterilizzati)	€.	0	0	0	0			
1.10.10.60.020.012.00.000	F.do Svalutazione Costi ricerca e sviluppo (sterilizzati)	€.	0	0	0	0			
1.10.10.60.030.000.00.000	**A.I.6.c) F.do Svalutazione Diritti brevetto e diritti utilizz. op.ingegno**	€.	0	0	0	0	0	0	0

COD_COGE_NI	Descrizione		Valore al 31/12/2013	Valore al 31/12/2014	Variazione	Fondo svalutazione 31/12/2013	Giroconti (+/-)	Utilizzo Fondo (storno fondo svalutazioni)	Svalutazioni dell'esercizio
1.10.10.60.030.010.00.000	F.do Svalutazione Diritti brevetto e util. Op. ingegno (Non sterilizzati)	€.	0	0	0	0			
1.10.10.60.030.012.00.000	F.do Svalutazione Diritti brevetto e util. Op. ingegno (Sterilizzati)	€.	0	0	0	0			
1.10.10.60.040.000.00.000	**A.I.6.d) F.do Svalutazione Altre immobil. Immateriali**	€.	0	0	0	0	0	0	0

COD_COGE_NI	Descrizione		Valore al 31/12/2013	Valore al 31/12/2014	Variazione	Fondo svalutazione 31/12/2013	Giroconti (+/-)	Utilizzo Fondo (storno fondo svalutazioni)	Svalutazioni dell'esercizio
1.10.10.60.040.010.00.000	F.do Svalutazione Altre immobilizz. immateriali (Non sterilizzati)	€.	0	0	0	0			
1.10.10.60.040.012.00.000	F.do Svalutazione Altre immobilizz. immateriali (Sterilizzati)	€.	0	0	0	0			

			Valore al 31/12/2013	Valore al 31/12/2014	Variazione				
1.10.20.00.000.000.00.000	**A.II. Immobilizzazioni materiali**	€.	248.447	239.143	(9.304)		0	Quadratura giroconti immobilizzazioni materiali	0 Quadratura Giroconti imm. mat. in corso concluse

			Valore al 31/12/2013	Valore al 31/12/2014	Variazione									
1.10.20.10.000.000.00.000	**A.II.1 Terreni**	€.	5.267	5.267	0	5.267	0	0	0	0	0	0	0	0
1.10.20.10.010.000.00.000	**A.II.1.a) Terreni disponibili**	€.	0	0	0	0	0	0	0	0	0	0	0	0

COD_COGE_NI	Descrizione		Valore al 31/12/2013	Valore al 31/12/2014	Variazione	Costo storico al 31/12/2013	Rivalutazione es. preced.	Svalutazioni es. preced.	Giroconti (+/-)	Rivalutazione monetaria dell'esercizio	Rivalutazione economica dell'esercizio	Svalutazione dell'esercizio	Acquisizioni dell'esercizio e costruzioni in economia	Manutenzioni incrementative	Incrementi da immobil. In corso terminate	Cessioni d'esercizio (valore contabile netto)
1.10.20.10.010.010.00.000	Terreni disponibili (Non sterilizzati)	€.	0	0	0	0										
1.10.20.10.010.012.00.000	Terreni disponibili (Sterilizzati)	€.	0	0	0	0										
1.10.20.10.010.020.00.000	Terreni edificabili disponibili (Non sterilizzati)	€.	0	0	0	0										
1.10.20.10.010.022.00.000	Terreni edificabili disponibili (Sterilizzati)	€.	0	0	0	0										
1.10.20.10.010.030.00.000	Altri terreni disponibili (Non sterilizzati)	€.	0	0	0	0										
1.10.20.10.010.032.00.000	Altri terreni disponibili (Sterilizzati)	€.	0	0	0	0										
1.10.20.10.020.000.00.000	**A.II.1.b) Terreni indisponibili**	€.	5.267	5.267	0	5.267	0	0	0	0	0	0	0	0	0	0

COD_COGE_NI	Descrizione		Valore al 31/12/2013	Valore al 31/12/2014	Variazione	Costo storico al 31/122013	Rivalutazione es. preced.	Svalutazioni es. preced.	Giroconti (+/-)	Rivalutazione monetaria dell'esercizio	Rivalutazione economica dell'esercizio	Svalutazione dell'esercizio	Acquisizioni dell'esercizio e costruzioni in economia	Manutenzioni incrementative	Incrementi da immobil. In corso terminate	Cessioni d'esercizio (valore contabile netto)
1.10.20.10.020.010.00.000	Terreni indisponibili (Non sterilizzati)	€.	5.267	5.267	0	5.267										
1.10.20.10.020.012.00.000	Terreni indisponibili (Sterilizzati)	€.	0	0	0	0										
1.10.20.10.020.020.00.000	Terreni edificabili indisponibili (Non sterilizzati)	€.	0	0	0	0										
1.10.20.10.020.022.00.000	Terreni edificabili indisponibili (Sterilizzati)	€.	0	0	0	0										
1.10.20.10.020.030.00.000	Altri terreni indisponibili (Non sterilizzati)	€.	0	0	0	0										
1.10.20.10.020.032.00.000	Altri terreni indisponibili (Sterilizzati)	€.	0	0	0	0										

			Valore al 31/12/2013	Valore al 31/12/2014	Variazione		
1.10.20.20.000.000.00.000	**A.II.2 Fabbricati**	€.	212.540	209.291	(3.249)		0
1.10.20.20.010.000.00.000	**A.II.2.a) Fabbricati non strumentali (disponibili)**	€.	1.167	1.094	(73)		0
1.10.20.20.010.010.00.000	**A.II.2.a.1) Fabbricati non strumentali (disponibili)**	€.	2.408	2.408	0	2.408	0 0 0 0 0 0 0 0

COD_COGE_NI	Descrizione		Valore al 31/12/2013	Valore al 31/12/2014	Variazione	Costo storico al 31/12/2013	Rivalutazione es. preced.	Svalutazioni es. preced.	Giroconti (+/-)	Rivalutazione monetaria dell'esercizio	Rivalutazione economica dell'esercizio	Svalutazione dell'esercizio	Acquisizioni dell'esercizio e costruzioni in economia	Manutenzioni incrementative	Incrementi da immobil. In corso terminate	Cessioni d'esercizio (valore contabile netto)
1.10.20.20.010.010.10.000	Fabbricati disponibili (da reddito) - (Non sterilizzati)	€.	0	0	0	0										
1.10.20.20.010.010.12.000	Fabbricati disponibili (da reddito) - (Sterilizzati)	€.	2.408	2.408	0	2.408										
1.10.20.20.010.010.20.000	Costruzioni leggere (da reddito) - (Non sterilizzati)	€.	0	0	0	0										
1.10.20.20.010.010.22.000	Costruzioni leggere (da reddito) - (Sterilizzati)	€.	0	0	0	0										

I.P.S.O.A. S.p.A.

1.10.20.10.020.00.000	**A.II.2.a.2) Fondo ammortamento Fabbricati (disponibili)**	**€.**	**1.241**	**1.314**	**73**		**1.241**				**0**	**0**	**73**						

COD_COGE_NI	Descrizione		Valore al 31/12/2013	Valore al 31/12/2014	Variazione	Fondo ammortamento 31/12/2013	Giroconti (+/-)	Cessioni d'esercizio (storno fondo beni dismessi)	Ammortamenti dell'esercizio
1.10.20.20.010.020.10.000	F.do amm. Fabbricati disponibili (da reddito) - (Non sterilizzati)	€.	0	0	0	0			
1.10.20.20.010.020.12.000	F.do amm. Fabbricati disponibili (da reddito) - (Sterilizzati)	€.	1.241	1.314	73	1.241			73
1.10.20.20.010.020.20.000	F.do amm. Costruzioni leggere (da reddito) - (Non sterilizzati)	€.	0	0	0	0			
1.10.20.20.010.020.22.000	F.do amm. Costruzioni leggere (da reddito) - (Sterilizzati)	€.	0	0	0	0			

1.10.20.20.020.000.00.000	**A.II.2.b) Fabbricati (indisponibili)**	**€.**	**211.373**	**208.197**	*(3.176)*						**0**								
1.10.20.20.020.010.00.000	**A.II.2.b.1) Fabbricati (indisponibili)**	**€.**	**295.672**	**301.429**	5.757	**295.672**	**0**	**0**			**0**	**0**	**0**	**0**	**968**	**0**	**4.789**	**0**	

COD_COGE_NI	Descrizione		Valore al 31/12/2013	Valore al 31/12/2014	Variazione	Costo storico al 31/12/2013	Rivalutazione es. preced.	Svalutazioni es. preced.	Giroconti (+/-)	Rivalutazione monetaria dell'esercizio	Rivalutazione economica dell'esercizio	Svalutazione dell'esercizio	Acquisizioni dell'esercizio e costruzioni in economia	Manutenzioni incrementative	Incrementi da immobil. In corso terminate	Cessioni d'esercizio (valore contabile netto)
1.10.20.20.020.010.10.000	Fabbricati indisponibili (attività istituzionale) - (Non sterilizzati)	€.	14.635	14.635	0	14.635											
1.10.20.20.020.010.12.000	Fabbricati indisponibili (attività istituzionale) - (Sterilizzati)	€.	280.692	286.440	5.748	280.692							959		4.789		
1.10.20.20.020.010.20.000	Costruzioni leggere (attività istituzionale) - (Non sterilizzati)	€.	345	345	0	345											
1.10.20.20.020.010.22.000	Costruzioni leggere (attività istituzionale) - (Sterilizzati)	€.	0	9	9	0							9				

1.10.20.20.020.020.00.000	**A.II.2.b.2) Fondo ammortamento Fabbricati (indisponibili)**	**€.**	**84.299**	**93.232**	**8.933**	**84.299**				**0**	**0**	**8.933**							

COD_COGE_NI	Descrizione		Valore al 31/12/2013	Valore al 31/12/2014	Variazione	Fondo ammortamento 31/12/2013	Giroconti (+/-)	Cessioni d'esercizio (storno fondo beni dismessi)	Ammortamenti dell'esercizio
1.10.20.20.020.020.10.000	F.do amm. Fabbricati indisponibili (attività istituzionale) - (Non sterilizzati)	€.	2.376	2.383	7	2.376			7
1.10.20.20.020.020.12.000	F.do amm. Fabbricati indisponibili (attività istituzionale) - (Sterilizzati)	€.	81.589	90.513	8.924	81.589			8.924
1.10.20.20.020.020.20.000	F.do amm. Costruzioni leggere (attività istituzionale) - (Non sterilizzati)	€.	334	336	2	334			2
1.10.20.20.020.020.22.000	F.do amm. Costruzioni leggere (attività istituzionale) - (Sterilizzati)	€.	0	0	0	0			

			Valore al 31/12/2013	Valore al 31/12/2014	Variazione														
1.10.20.30.000.000.00.000	**A.II.3 Impianti e macchinari.**	**€.**	**9.097**	**9.254**	*157*		**0**												
1.10.20.30.010.000.00.000	**A.II.3.a) Impianti e macchinari.**	**€.**	**98.507**	**99.938**	*1.431*	98.507	**0**	**0**		**0**	**0**	**0**	**0**	**3.031**	**0**	**0**	**1.600**		

COD_COGE_NI	Descrizione		Valore al 31/12/2013	Valore al 31/12/2014	Variazione	Costo storico al 31/12/2013	Rivalutazione es. preced.	Svalutazioni es. preced.	Giroconti (+/-)	Rivalutazione monetaria dell'esercizio	Rivalutazione economica dell'esercizio	Svalutazione dell'esercizio	Acquisizioni dell'esercizio e costruzioni in economia	Manutenzioni incrementative	Incrementi da immobil. In corso terminate	Cessioni d'esercizio (valore contabile netto)
1.10.20.30.010.010.00.000	Impianti sanitari (Non sterilizzati)	€.	0	0	0	0											
1.10.20.30.010.012.00.000	Impianti sanitari (Sterilizzati)	€.	0	0	0	0											
1.10.20.30.010.020.00.000	Impianti elettrici ed idraulici (Non sterilizzati)	€.	0	0	0	0											
1.10.20.30.010.022.00.000	Impianti elettrici ed idraulici (Sterilizzati)	€.	0	0	0	0											
1.10.20.30.010.030.00.000	Impianti telefonici (Non sterilizzati)	€.	0	0	0	0											
1.10.20.30.010.032.00.000	Impianti telefonici (Sterilizzati)	€.	0	0	0	0											
1.10.20.30.010.040.00.000	Impianti di allarme e sicurezza (Non sterilizzati)	€.	0	0	0	0											
1.10.20.30.010.042.00.000	Impianti di allarme e sicurezza (Sterilizzati)	€.	0	0	0	0											
1.10.20.30.010.050.00.000	Altri impianti e macchinari specifici (Non sterilizzati)	€.	0	0	0	0											
1.10.20.30.010.052.00.000	Altri impianti e macchinari specifici (Sterilizzati)	€.	35.345	36.776	1.431	35.345							3.031				1.600
1.10.20.30.010.060.00.000	Altri impiantie macchinari generici (Non sterilizzati)	€.	63.162	63.162	0	63.162											
1.10.20.30.010.062.00.000	Altri impiantie macchinari generici (Sterilizzati)	€.	0	0	0	0											
1.10.20.30.010.070.00.000	Altri impianti (Non sterilizzati)	€.	0	0	0	0											
1.10.20.30.010.072.00.000	Altri impianti (Sterilizzati)	€.	0	0	0	0											

1.10.20.30.020.000.00.000	**A.II.3.b) Fondo ammortamento Impianti e macchinari.**	**€.**	**89.410**	**90.684**	*1.274*	**89.410**				**0**	**1.565**	**2.839**							

COD_COGE_NI	Descrizione		Valore al 31/12/2013	Valore al 31/12/2014	Variazione	Fondo ammortamento 31/12/2013	Giroconti (+/-)	Cessioni d'esercizio (storno fondo beni dismessi)	Ammortamenti dell'esercizio
1.10.20.30.020.010.00.000	F.do amm. Impianti sanitari (Non sterilizzati)	€.	0	0	0	0			
1.10.20.30.020.012.00.000	F.do amm. Impianti sanitari (Sterilizzati)	€.	0	0	0	0			
1.10.20.30.020.020.00.000	F.do amm. Impianti elettrici ed idraulici (Non sterilizzati)	€.	0	0	0	0			
1.10.20.30.020.022.00.000	F.do amm. Impianti elettrici ed idraulici (Sterilizzati)	€.	0	0	0	0			
1.10.20.30.020.030.00.000	F.do amm. Impianti telefonici (Non sterilizzati)	€.	0	0	0	0			
1.10.20.30.020.032.00.000	F.do amm. Impianti telefonici (Sterilizzati)	€.	0	0	0	0			
1.10.20.30.020.040.00.000	F.do amm. Impianti di allarme e sicurezza (Non sterilizzati)	€.	0	0	0	0			
1.10.20.30.020.042.00.000	F.do amm. Impianti di allarme e sicurezza (Sterilizzati)	€.	0	0	0	0			
1.10.20.30.020.050.00.000	F.do amm. Altri impianti e macchinari specifici (Non sterilizzati)	€.	0	0	0	0			
1.10.20.30.020.052.00.000	F.do amm. Altri impianti e macchinari specifici (Sterilizzati)	€.	33.042	34.384	1.342	33.042			1.342
1.10.20.30.020.060.00.000	F.do amm. Altri impiantie macchinari generici (Non sterilizzati)	€.	56.368	56.300	(68)	56.368		1.565	1.497
1.10.20.30.020.062.00.000	F.do amm. Altri impiantie macchinari generici (Sterilizzati)	€.	0	0	0	0			
1.10.20.30.020.070.00.000	F.do amm. Altri impianti (Non sterilizzati)	€.	0	0	0	0			
1.10.20.30.020.072.00.000	F.do amm. Altri impianti (Sterilizzati)	€.	0	0	0	0			

			Valore al 31/12/2013	Valore al 31/12/2014	Variazione														
1.10.20.40.000.000.00.000	**A.II.4 Attrezzature sanitarie e scientifiche**	**€.**	**7**	**6**	*(1)*		**0**												
1.10.20.40.010.000.00.000	**A.II.4.a) Attrezzature sanitarie e scientifiche**	**€.**	**2.475**	**2.479**	*4*	**2.475**	**0**	**0**		**0**	**0**	**0**	**0**	**4**	**0**	**0**	**0**		

COD_COGE_NI	Descrizione		Valore al 31/12/2013	Valore al 31/12/2014	Variazione	Costo storico al 31/12/2013	Rivalutazione es. preced.	Svalutazioni es. preced.	Giroconti (+/-)	Rivalutazione monetaria dell'esercizio	Rivalutazione economica dell'esercizio	Svalutazione dell'esercizio	Acquisizioni dell'esercizio e costruzioni in economia	Manutenzioni incrementative	Incrementi da immobil. In corso terminate	Cessioni d'esercizio (valore contabile netto)
1.10.20.40.010.010.00.000	Attrezzature sanitarie (Non sterilizzate)	€.	2.256	2.256	0	2.256											
1.10.20.40.010.012.00.000	Attrezzature sanitarie (Sterilizzate)	€.	0	4	4	0							4				
1.10.20.40.010.020.00.000	Beni per assistenza protesica (Non sterilizzate)	€.	0	0	0	0											
1.10.20.40.010.022.00.000	Beni per assistenza protesica (Sterilizzate)	€.	0	0	0	0											
1.10.20.40.010.080.00.000	Altre attrezzature sanitarie (Non sterilizzate)	€.	219	219	0	219											
1.10.20.40.010.082.00.000	Altre attrezzature sanitarie (Sterilizzate)	€.	0	0	0	0											

FAC SIMILE

1.10.20.40.020.000.00.000	**A.II.4.b) Fondo ammortamento Attrezzature sanitarie e scientifiche**	**€.**	**2.468**	**2.473**	***5***	**2.468**			**0**	**0**	**5**							

COD_COGE_NI	Descrizione		Valore al 31/12/2013	Valore al 31/12/2014	Variazione	Fondo ammortamento 31/12/2013	Girocontl (+/-)	Cessioni d'esercizio (storno fondo beni dismessi)	Ammortamenti dell'esercizio
1.10.20.40.020.010.00.000	F.do amm. Attrezzature sanitarie (Non sterilizzate)	€.	2.256	2.260	4	2.256			4
1.10.20.40.020.012.00.000	F.do amm. Attrezzature sanitarie (Sterilizzate)	€.	0	1	1	0			1
1.10.20.40.020.020.00.000	F.do amm. Beni per assistenza protesica (Non sterilizzate)	€.	0	0	0	0			
1.10.20.40.020.022.00.000	F.do amm. Beni per assistenza protesica (Sterilizzate)	€.	0	0	0	0			
1.10.20.40.020.080.00.000	F.do amm. Altre attrezzature sanitarie (Non sterilizzate)	€.	212	212	0	212			
1.10.20.40.020.082.00.000	F.do amm. Altre attrezzature sanitarie (Sterilizzate)	€.	0	0	0	0			

			Valore al 31/12/2013	Valore al 31/12/2014	Variazione		
1.10.20.50.000.000.00.000	**A.II.5 Mobili ed arredi**	**€.**	**6.491**	4.301	*(2.190)*		**0**
1.10.20.50.010.000.00.000	**A.II.5.a) Mobili ed arredi**	**€.**	**33.304**	33.461	*157*	**33.304**	**0**	**0**	**0**	**0**	**0**	**336**	**0**	**0**	**179**

COD_COGE_NI	Descrizione		Valore al 31/12/2013	Valore al 31/12/2014	Variazione	Costo storico al 31/12/2013	Rivalutazione es. preced.	Svalutazioni es. preced.	Girocontl (+/-)	Rivalutazione monetaria dell'esercizio	Rivalutazione economica dell'esercizio	Svalutazione dell'esercizio	Acquisizioni dell'esercizio e costruzioni in economia	Manutenzioni incrementative	Incrementi da immobil. In corso terminate	Cessioni d'esercizio (valore contabile netto)
1.10.20.50.010.010.00.000	Mobili , arredi e attrezzature ufficio (Non sterilizzati)	€.	0	0	0	0										
1.10.20.50.010.012.00.000	Mobili , arredi e attrezzature ufficio (Sterilizzati)	€.	0	0	0	0										
1.10.20.50.010.020.00.000	Scaffalature (Non sterilizzati)	€.	186	186	0	186										
1.10.20.50.010.022.00.000	Scaffalature (Sterilizzati)	€.	0	1	1	0							1			
1.10.20.50.010.030.00.000	Mobili ed arredi diversi (Non sterilizzati)	€.	21.453	21.274	(179)	21.453										179
1.10.20.50.010.032.00.000	Mobili ed arredi diversi (Sterilizzati)	€.	11.665	12.000	335	11.665							335			
1.10.20.50.010.050.00.000	Altri mobili e arredi (Non sterilizzati)	€.	0	0	0	0										
1.10.20.50.010.052.00.000	Altri mobili e arredi (Sterilizzati)	€.	0	0	0	0										

1.10.20.50.020.000.00.000	**A.II.5.b) Fondo ammortamento Mobili ed arredi**	**€.**	**26.813**	**29.160**	*2.347*	**26.813**	**0**	**106**	**2.453**

COD_COGE_NI	Descrizione		Valore al 31/12/2013	Valore al 31/12/2014	Variazione	Fondo ammortamento 31/12/2013	Girocontl (+/-)	Cessioni d'esercizio (storno fondo beni dismessi)	Ammortamenti dell'esercizio
1.10.20.50.020.010.00.000	F.do amm. Mobili , arredi e attrezzature ufficio (Non sterilizzati)	€.	0	0	0	0			
1.10.20.50.020.012.00.000	F.do amm. Mobili , arredi e attrezzature ufficio (Sterilizzati)	€.	0	0	0	0			
1.10.20.50.020.020.00.000	F.do amm. Scaffalature (Non sterilizzati)	€.	125	146	21	125			21
1.10.20.50.020.022.00.000	F.do amm. Scaffalature (Sterilizzati)	€.	0	0	0	0			
1.10.20.50.020.030.00.000	F.do amm. Mobili ed arredi diversi (Non sterilizzati)	€.	16.660	17.258	598	16.660		106	704
1.10.20.50.020.032.00.000	F.do amm. Mobili ed arredi diversi (Sterilizzati)	€.	10.028	11.756	1.728	10.028			1.728
1.10.20.50.020.050.00.000	F.do amm. Altri mobili e arredi (Non sterilizzati)	€.	0	0	0	0			
1.10.20.50.020.052.00.000	F.do amm. Altri mobili e arredi (Sterilizzati)	€.	0	0	0	0			

			Valore al 31/12/2013	Valore al 31/12/2014	Variazione		
1.10.20.60.000.000.00.000	**A.II.6 Automezzi**	**€.**	**119**	**50**	*(69)*		**0**
1.10.20.60.010.000.00.000	**A.II.6.a) Automezzi**	**€.**	**1.284**	**1.271**	*(13)*	**1.284**	**0**	**0**	**0**	**0**	**0**	**0**	**0**	**0**	**13**

COD_COGE_NI	Descrizione		Valore al 31/12/2013	Valore al 31/12/2014	Variazione	Costo storico al 31/12/2013	Rivalutazione es. preced.	Svalutazione es. preced.	Girocontl (+/-)	Rivalutazione monetaria dell'esercizio	Rivalutazione economica dell'esercizio	Svalutazione dell'esercizio	Acquisizioni dell'esercizio e costruzioni in economia	Manutenzioni incrementative	Incrementi da immobil. In corso terminate	Cessioni d'esercizio (valore contabile netto)
1.10.20.60.010.010.00.000	Automezzi (Non sterilizzati)	€.	620	607	(13)	620										13
1.10.20.60.010.012.00.000	Automezzi (Sterilizzati)	€.	0	0	0	0										
1.10.20.60.010.020.00.000	Ambulanze utilizzate per il 118 (Non sterilizzati)	€.	0	0	0	0										
1.10.20.60.010.022.00.000	Ambulanze utilizzate per il 118 (Sterilizzati)	€.	0	0	0	0										
1.10.20.60.010.030.00.000	Altre ambulanze (Non sterilizzati)	€.	449	449	0	449										
1.10.20.60.010.032.00.000	Altre ambulanze (Sterilizzati)	€.	0	0	0	0										
1.10.20.60.010.040.00.000	Altri mezzi di trasporto* (Non sterilizzati)	€.	0	0	0	0										
1.10.20.60.010.042.00.000	Altri mezzi di trasporto* (Sterilizzati)	€.	0	0	0	0										
1.10.20.60.010.050.00.000	Altri automezzi (Non sterilizzati)	€.	215	215	0	215										
1.10.20.60.010.052.00.000	Altri automezzi (Sterilizzati)	€.	0	0	0	0										

* Sono da comprendere in questa voce anche le autovetture di servizio ed i motoveicoli.

1.10.20.60.020.000.00.000	**A.II.6.b) Fondo ammortamento Automezzi**	**€.**	**1.165**	**1.221**	***56***	**1.165**	**0**	**13**	**69**

COD_COGE_NI	Descrizione		Valore al 31/12/2013	Valore al 31/12/2014	Variazione	Fondo ammortamento 31/12/2013	Girocontl (+/-)	Cessioni d'esercizio (storno fondo beni dismessi)	Ammortamenti dell'esercizio
1.10.20.60.020.010.00.000	F.do amm. Automezzi (Non sterilizzati)	€.	620	670	50	620		13	63
1.10.20.60.020.012.00.000	F.do amm. Automezzi (Sterilizzati)	€.	0	0	0	0			
1.10.20.60.020.020.00.000	F.do amm. Ambulanze utilizzate per il 118 (Non sterilizzati)	€.	0	0	0	0			
1.10.20.60.020.022.00.000	F.do amm. Ambulanze utilizzate per il 118 (Sterilizzati)	€.	0	0	0	0			
1.10.20.60.020.030.00.000	F.do amm. Altre ambulanze (Non sterilizzati)	€.	341	341	0	341			
1.10.20.60.020.032.00.000	F.do amm. Altre ambulanze (Sterilizzati)	€.	0	0	0	0			
1.10.20.60.020.040.00.000	F.do amm. Altri mezzi di trasporto* (Non sterilizzati)	€.	0	0	0	0			
1.10.20.60.020.042.00.000	F.do amm. Altri mezzi di trasporto* (Sterilizzati)	€.	0	0	0	0			
1.10.20.60.020.050.00.000	F.do amm. Altri automezzi (Non sterilizzati)	€.	204	210	6	204			6
1.10.20.60.020.052.00.000	F.do amm. Altri automezzi (Sterilizzati)	€.	0	0	0	0			

R.S.C. F.B.A.

			Valore al 31/12/2013	Valore al 31/12/2014	Variazione											
1.10.20.70.000.000.00.000	**A.II.7 Oggetti d'arte**	€.	**103**	**112**	**9**				**0**							
1.10.20.70.010.000.00.000	**A.II.7.a) Oggetti d'arte**	€.	**103**	**112**	**9**	**103**	**0**	**0**	**0**	**0**	**0**	**0**	**0**	**9**	**0**	**0**	**0**

COD_COGE_NI	Descrizione		Valore al 31/12/2013	Valore al 31/12/2014	Variazione	Costo storico al 31/12/2013	Rivalutazione es. preced.	Svalutazioni es. preced.	Giroconti (+/-)	Rivalutazione monetaria dell'esercizio	Rivalutazione economica dell'esercizio	Svalutazione dell'esercizio	Acquisizioni dell'esercizio e costruzioni in economia	Manutenzioni incrementative	Incrementi da immobil. In corso terminate	Cessioni d'esercizio (valore contabile netto)
1.10.20.70.010.010.00.000	Oggetti d'arte	€.	103	112	9	103							9			

			Valore al 31/12/2013	Valore al 31/12/2014	Variazione											
1.10.20.80.000.000.00.000	**A.II.8 Altre immobilizzazioni materiali**	€.	**853**	**699**	*(154)*				**0**							
1.10.20.80.010.000.00.000	**A.II.8.a) Altre immobilizzazioni materiali**	€.	**10.228**	10.038	*(190)*	**10.228**	**0**	**0**	**0**	**0**	**0**	**0**	**118**	**0**	**0**	**316**

COD_COGE_NI	Descrizione		Valore al 31/12/2013	Valore al 31/12/2014	Variazione	Costo storico al 31/12/2013	Rivalutazione es. preced.	Svalutazioni es. preced.	Giroconti (+/-)	Rivalutazione monetaria dell'esercizio	Rivalutazione economica dell'esercizio	Svalutazione dell'esercizio	Acquisizioni dell'esercizio e costruzioni in economia	Manutenzioni incrementative	Incrementi da immobil. In corso terminate	Cessioni d'esercizio (valore contabile netto)
1.10.20.80.010.010.00.000	Elaboratori e personal computer e altre attrezzature EDP (Non sterilizzate)	€.	4.230	3.914	(316)	4.230										316
1.10.20.80.010.012.00.000	Elaboratori e personal computer e altre attrezzature EDP (Sterilizzati)	€.	266	384	118	266							118			
1.10.20.80.010.020.00.000	Macchine ufficio ordinarie (Non sterilizzati)	€.	0	0	0	0										
1.10.20.80.010.022.00.000	Macchine ufficio ordinarie (Sterilizzati)	€.	0	0	0	0										
1.10.20.80.010.030.00.000	Macchine ufficio elettriche ed elettroniche (Non sterilizzati)	€.	0	0	0	0										
1.10.20.80.010.032.00.000	Macchine ufficio elettriche ed elettroniche (Sterilizzati)	€.	0	0	0	0										
1.10.20.80.010.040.00.000	Altri beni materiali da ammortizzare gestione caratteristica (Non sterilizzati)	€.	0	0	0	0										
1.10.20.80.010.042.00.000	Altri beni materiali da ammortizzare gestione caratteristica (Sterilizzati)	€.	0	0	0	0										
1.10.20.80.010.050.00.000	Altri beni materiali da ammortizzare gestione non caratteristica (Non sterilizzati)	€.	0	0	0	0										
1.10.20.80.010.052.00.000	Altri beni materiali da ammortizzare gestione non caratteristica (Sterilizzati)	€.	0	0	0	0										
1.10.20.80.010.060.00.000	Altri beni (Non sterilizzati)	€.	5.732	5.732	0	5.732										
1.10.20.80.010.062.00.000	Altri beni (Sterilizzati)	€.	0	0	0	0										

Sono da comprendere in questa voce anche le attrezzature generiche.

1.10.20.80.020.000.00.000	**A.II.8.b) Fondo ammortamento Altre immobilizz. Materiali**	€.	**9.375**	**9.331**	*(44)*	**9.375**	**0**	**287**	**243**

COD_COGE_NI	Descrizione		Valore al 31/12/2013	Valore al 31/12/2014	Variazione	Fondo ammortamento 31/12/2013	Giroconti (+/-)	Cessioni d'esercizio (storno fondo beni dismessi)	Ammortamenti dell'esercizio
1.10.20.80.020.010.00.000	F.do amm. Elaboratori e personal computer e altre attrezzature EDP (Non sterilizzati)	€.	3.456	3.406	(50)	3.456		287	237
1.10.20.80.020.012.00.000	F.do amm. Elaboratori e personal computer e altre attrezzature EDP (Sterilizzati)	€.	188	194	6	188			6
1.10.20.80.020.020.00.000	F.do amm. Macchine ufficio ordinarie (Non sterilizzati)	€.	0	0	0	0			
1.10.20.80.020.022.00.000	F.do amm. Macchine ufficio ordinarie (Sterilizzati)	€.	0	0	0	0			
1.10.20.80.020.030.00.000	F.do amm. Macchine ufficio elettriche ed elettroniche (Non sterilizzati)	€.	0	0	0	0			
1.10.20.80.020.032.00.000	F.do amm. Macchine ufficio elettriche ed elettroniche (Sterilizzati)	€.	0	0	0	0			
1.10.20.80.020.040.00.000	F.do amm. Altri beni materiali da ammortizzare gestione caratteristica (Non sterilizzati)	€.	0	0	0	0			
1.10.20.80.020.042.00.000	F.do amm. Altri beni materiali da ammortizzare gestione caratteristica (Sterilizzati)	€.	0	0	0	0			
1.10.20.80.020.050.00.000	F.do amm. Altri beni materiali da ammortizzare gestione non caratteristica (Non sterilizzati)	€.	0	0	0	0			
1.10.20.80.020.052.00.000	F.do amm. Altri beni materiali da ammortizzare gestione non caratteristica (Sterilizzati)	€.	0	0	0	0			
1.10.20.80.020.060.00.000	F.do amm. Altri beni (Non sterilizzati)	€.	5.731	5.731	0	5.731			
1.10.20.80.020.062.00.000	F.do amm. Altri beni (Sterilizzati)	€.	0	0	0	0			

Sono da comprendere in questa voce anche le attrezzature generiche.

			Valore al 31/12/2013	Valore al 31/12/2014	Variazione											
1.10.20.90.000.000.00.000	**A.II.9 Immobilizzazioni in corso ed acconti**	€.	**13.970**	**10.163**	*(3.807)*	**13.970**	**0**	**0**	0	**0**	**0**	**0**	**982**	**0**	**0**	**4.789**

COD_COGE_NI	Descrizione		Valore al 31/12/2013	Valore al 31/12/2014	Variazione	Costo storico al 31/12/2013	Rivalutazione monetaria es. preced.	Svalutazioni es. preced.	Giroconti (+/-)	Rivalutazione monetaria dell'esercizio	Rivalutazione economica dell'esercizio	Svalutazione dell'esercizio	Capitalizzazioni dell'esercizio	Manutenzioni incrementative	Interessi capitalizzati dell'esercizio	Valore definitivo (*) cespite completato
1.10.20.90.010.000.00.000	Immobilizzazioni materiali in corso di esecuzione	€.	13.867	10.163	(3.704)	13.867							982			4.686
1.10.20.90.020.000.00.000	Fornitori conto anticipi per acquisto immobilizzazioni materiali	€.	103	0	(103)	103										103
1.10.20.90.030.000.00.000	Altre immobilizzazioni in corso	€.	0	0	0	0										

(*) Il valore definitivo del cespite completato è pari al totale delle capitalizzazioni effettuate ed ha contropartita (in Dare) nella rispettiva voce di bilancio in cui va indicato il cespite finito.

			Valore al 31/12/2013	Valore al 31/12/2014	Variazione											
1.10.20.98.000.000.00.000	**A.II.10 F.do Svalutazione immobilizzazioni materiali**	€.	**0**	**0**	*0*				**0**							
1.10.20.98.010.000.00.000	**A.II.10.a) F.do Svalutazione Terreni**	€.	**0**	**0**	*0*	**0**			**0**	**0**	**0**					

COD_COGE_NI	Descrizione		Valore al 31/12/2013	Valore al 31/12/2014	Variazione	Fondo svalutazione 31/12/2013	Giroconti (+/-)	Utilizzo Fondo (storno fondo svalutazioni)	Svalutazioni dell'esercizio
1.10.20.98.010.010.00.000	F.do Svalutazione Terreni Disponibili (Non sterilizzati)	€.	0	0	0	0			
1.10.20.98.010.012.00.000	F.do Svalutazione Terreni Disponibili (sterilizzati)	€.	0	0	0	0			
1.10.20.98.010.020.00.000	F.do Svalutazione Terreni Indisponibili (Non sterilizzati)	€.	0	0	0	0			
1.10.20.98.010.022.00.000	F.do Svalutazione Terreni Indisponibili (sterilizzati)	€.	0	0	0	0			

1.10.20.98.020.000.00.000	**A.II.10.b) F.do Svalutazione Fabbricati**	€.	**0**	**0**	*0*	**0**	**0**	**0**	**0**

COD_COGE_NI	Descrizione		Valore al 31/12/2013	Valore al 31/12/2014	Variazione	Fondo svalutazione 31/12/2013	Giroconti (+/-)	Utilizzo Fondo (storno fondo svalutazioni)	Svalutazioni dell'esercizio
1.10.20.98.020.010.00.000	F.do Svalutazione Fabbricati Disponibili (Non sterilizzati)	€.	0	0	0	0			
1.10.20.98.020.012.00.000	F.do Svalutazione Fabbricati Disponibili (Sterilizzati)	€.	0	0	0	0			
1.10.20.98.020.020.00.000	F.do Svalutazione Fabbricati Indisponibili (Non sterilizzati)	€.	0	0	0	0			
1.10.20.98.020.022.00.000	F.do Svalutazione Fabbricati Indisponibili (sterilizzati)	€.	0	0	0	0			

1.10.20.98.030.000.00.000	**A.II.10.c) F.do Svalutazione Impianti e macchinari**	€.	**0**	**0**	*0*	**0**	**0**	**0**	**0**

COD_COGE_NI	Descrizione		Valore al 31/12/2013	Valore al 31/12/2014	Variazione	Fondo svalutazione 31/12/2013	Giroconti (+/-)	Utilizzo Fondo (storno fondo svalutazioni)	Svalutazioni dell'esercizio
1.10.20.98.030.010.00.000	F.do Svalutazione Impianti e macchinari (Non sterilizzati)	€.	0	0	0	0			
1.10.20.98.030.012.00.000	F.do Svalutazione Impianti e macchinari (sterilizzati)	€.	0	0	0	0			

P.C.B.A.

| | | |

1.20.10.10.030.810.00.000	Emoderivati da Asl/Ao/Fondazioni della Regione [ESCLUSI EMODERIVATI GESTITI VIA CONSORZIO INTERREGIONALE]	€.	0	0	0	0						0			
1.20.10.10.030.812.00.000	Emoderivati da Asl/Ao/Fondazioni della Regione [SOLAMENTE OVE GESTITI NELL'AMBITO DEL CONSORZIO INTERREGIONALE]	€.	0	51	51	0		294			243	51			
1.20.10.10.030.815.00.000	Emoderivati da Az. Pubbliche ExtraRegione [SOLAMENTE OVE GESTITI NELL'AMBITO DEL CONSORZIO INTERREGIONALE]	€.	0	0	0	0						0			
1.20.10.10.030.820.00.000	Emoderivati (Doppio Canale ex Nota CUF 37) da Asl/Ao/Fondazioni della Regione	€.	0	0	0	0						0			
1.20.10.10.030.900.00.000	Emoderivati di produzione regionale	€.	0	0	0	0						0			
1.20.10.10.040.010.00.000	Prodotti dietetici	€.	0	5	5	0		35			30	5			
1.20.10.10.050.010.00.000	Dispositivi medico diagnostici in vitro: Materiali diagnostici - Cnd: W	€.	211	134	(77)	211		913			990	134			
1.20.10.10.050.020.00.000	Dispositivi medici: Materiali diagnostici (materiale per apparecchiature sanitare e relativi componenti.) Cnd: Z	€.	209	188	(21)	209		825			846	188			
1.20.10.10.050.030.00.000	Prodotti chimici: Materiali diagnostici (senza Cnd)	€.	0	92	92	0		133			41	92			
1.20.10.10.060.010.00.000	Dispositivi medici: Presidi chirurgici e materiali sanitari - Cnd: A; B; D; G; H; K; L; M; N; Q; R; S; T[Ao-Irccs tutto; Asl escluso T04]; U; V; Y[solo Ao-Irccs]	€.	2.728	2.543	(185)	2.728		11.593			11.778	2.543			
1.20.10.10.060.020.00.000	Dispositivi per appar. Cardiocircolatorio Cnd: C	€.	368	271	(97)	368		4.265			4.362	271			
1.20.10.10.060.030.00.000	Dispositivi medici con repertorio e senza CND (tipo 2, kit)	€.	0	0	0	0		1.970			1.970	0			
1.20.10.10.060.040.00.000	Dispositivi medici non registrati in Italia (senza repertorio e con CND assimilabile)	€.	0	43	43	0		94			51	43			
1.20.10.10.070.010.00.000	Materiale chirurgico e prodotti per uso veterinario	€.	0	0	0	0						0			
1.20.10.10.080.010.00.000	Materiali protesici (c.d. protesica "Maggiore") [compilazione ASL] - Cnd: Y	€.	0	0	0	0						0			
1.20.10.10.080.020.00.000	Materiali protesici (c.d. protesica "Minore") [compilazione ASL] - Cnd: T04	€.	0	0	0	0						0			
1.20.10.10.080.030.00.000	Dispositivi medici impiantabili attivi: Materiali protesici (endoprotesi) [compilazione AO-Irccs] - Cnd: J	€.	211	754	543	211		5.450			4.907	754			
1.20.10.10.080.040.00.000	Dispositivi medici: Materiali protesici (endoprotesi non attive) [compilazione AO-Irccs] - Cnd: P	€.	761	833	72	761		6.412			6.340	833			
1.20.10.10.090.010.00.000	Dispositivi medici: Materiali per emodialisi - Cnd: F	€.	27	169	142	27		1.225			1.083	169			
1.20.10.10.100.010.00.000	Materiali per la profilassi igienico-sanitari: sieri	€.	0	0	0	0						0			
1.20.10.10.100.020.00.000	Materiali per la profilassi igienico-sanitari: vaccini	€.	17	10	(7)	17		360			367	10			
1.20.10.10.120.010.00.000	Prodotti farmaceutici per uso veterinario	€.	0	0	0	0						0			
1.20.10.10.130.010.00.000	Sangue ed emocomponenti	€.	0	0	0	0						0			
1.20.10.10.130.800.00.000	Sangue ed emocomponenti acquistati Extraregione	€.	0	0	0	0						0			
1.20.10.10.130.810.00.000	Sangue ed emocomponenti da Asl/Ao/Fondazioni della Regione	€.	0	0	0	0		31			31	0			
1.20.10.10.800.010.00.000	Altri beni e prodotti sanitari (PRODOTTI SENZA REPERTORIO E/O CND)	€.	1.146	1.533	387	1.146		9.219			8.832	1.533			
1.20.10.10.800.810.00.000	Altri beni e prodotti sanitari (escluso Specialità medicinali, ossigeno, emoderivati e sangue) da Asl/Ao/Fondazioni della Regione	€.	0	0	0	0						0			
1.20.10.10.900.010.00.000	**B.I.1.i) Acconti su forniture materiale sanitario**	**€.**	0	0	**0**	0									

1.20.10.20.000.000.00.000	**B.I.2 Rimanenze di materiale non sanitario**	**€.**	**1.071**	**1.463**	***392***	**1.071**	**0**	**2.108**	**0**	**0**	**1.716**	**1.463**	**0**	**0**	

COD_COGE_NI	Descrizione		Valore al 31/12/2013	Valore al 31/12/2014	Variazione	Rimanenze iniziali (al netto Fdo Svalut. Magazzino)	Giroconti e Riclassificazioni (+/-)	Acquisti d'esercizio	Utilizzi / Decrementi del F.do Svalutazione Magazzino	Incrementi del F.do Svalutazione Magazzino	Consumi d'esercizio	Rimanenze finali (al netto F.do Svalut. Magazzino)	di cui Rim. Fin. presso terzi per distribuzione per nome e per conto	di cui Rim. Finali di reparto
1.20.10.20.020.010.00.000	Prodotti alimentari	€.	7	12	5	7		8			3	12		
1.20.10.20.020.020.00.000	Materiale di guardaroba, di pulizia e di convivenza in genere	€.	108	98	(10)	108		436			446	98		
1.20.10.20.020.030.00.000	Carburanti e lubrificanti	€.	0	0	0	0		132			132	0		
1.20.10.20.020.040.00.000	Combustibili	€.	1	0	(1)	1		322			323	0		
1.20.10.20.020.050.00.000	Cancelleria e stampati	€.	325	252	(73)	325		456			529	252		
1.20.10.20.020.060.00.000	Supporti informatici e materiale per EDP	€.	0	0	0	0						0		
1.20.10.20.020.070.00.000	Materiale per manutenzioni e riparazioni immobili	€.	545	880	335	545		336			1	880		
1.20.10.20.020.080.00.000	Materiale per manutenzioni e riparazioni mobili e macchine	€.	82	192	110	82		111			1	192		
1.20.10.20.020.090.00.000	Materiale per manutenzioni e riparazioni attrezzature tecnico scientifico sanitarie	€.	3	29	26	3		303			277	29		
1.20.10.20.020.100.00.000	Materiale per manutenzioni e riparazioni attrezzature tecnico economali	€.	0	0	0	0						0		
1.20.10.20.020.110.00.000	Materiale per manutenzioni e riparazioni automezzi (sanitari e non)	€.	0	0	0	0						0		
1.20.10.20.020.120.00.000	Materiale per manutenzioni e riparazioni - Altro	€.	0	0	0	0						0		
1.20.10.20.020.130.00.000	Altri beni non sanitari	€.	0	0	0	0		4			4	0		
1.20.10.20.020.140.00.000	Altri beni non sanitari da Asl/AO della Regione	€.	0	0	0	0						0		
1.20.10.20.010.010.00.000	**B.I.2.g) Acconti su forniture materiale non sanitario**	**€.**	0	0	**0**	0								

			Valore al 31/12/2013	Valore al 31/12/2014	Variazione
1.20.20.00.000.000.00.000	**B.II. Crediti**	**€.**	**115.012**	**130.434**	***15.422***

1.20.20.10.000.000.00.000	**B.II.1) Crediti v/Stato**	**€.**	**3.052**	**3.302**	***250***	**3.052**	**(134)**	**553**	**107**	**62**	**3.302**	**1**	**0**	**0**	**0**	**0**	**1.209**	**1.193**	**362**	**181**	**357**	**3.302**	**0**	**0**

COD_COGE_NI	Descrizione		Valore al 31/12/2013	Valore al 31/12/2014	Variazione	Valore iniziale LORDO al 31/12/2013	Incrementi dell'esercizio: Giroconti crediti es. preced. (ridassific. e rettifiche)(+/-)	Incrementi dell'esercizio: Incrementi dell'esercizio	Decrementi dell'esercizio: Decrementi per valori sorti in es. precedenti	Decrementi dell'esercizio: Decrementi per valori sorti nell'esercizio	Valore finale LORDO al 31/12/2014	Di cui Fatture da emettere	Fondo svalutazione crediti al 31/12/2013	Utilizzo del fondo	Accantonamento al fondo	Fondo svalutazione crediti al 31/12/2014	VALORE NOMINALE DEI CREDITI AL 31/12/2014 PER ANNO DI FORMAZIONE: Anno X-4 e precedenti	Anno X-3	Anno X-2	Anno X-1	Anno X	VALORE NETTO DEI CREDITI AL 31/12/2014 PER SCADENZA: Entro 12 mesi	Tra 1 e 5 anni	Oltre 5 anni
1.20.20.10.010.000.00.000	B.II.1.a) Crediti v/Stato per spesa corrente - Integrazione a norma del D.L.vo 56/2000	€.	0	0	0	0					0		0			0					0	0		
1.20.20.10.015.000.00.000	B.II.1.b) Crediti v/Stato per spesa corrente - FSN	€.	0	0	0	0					0		0			0					0	0		
1.20.20.10.020.000.00.000	B.II.1.c) Crediti v/Stato per mobilità attiva extraregionale	€.	0	0	0	0	0	0	0	0	0	0	0	0	0	0	0	0	0	0	0	0	0	0
1.20.20.10.020.010.00.000	B.II.1.c.1) Crediti v/Stato per mobilità attiva extraregionale pubblica	€.	0	0	0	0					0		0			0					0	0		
1.20.20.10.020.020.00.000	B.II.1.c.2) Crediti v/Stato per mobilità attiva extraregionale privata	€.	0	0	0	0					0		0			0					0	0		
1.20.20.10.025.000.00.000	B.II.1.d) Crediti v/Stato per mobilità attiva internazionale	€.	0	0	0	0					0		0			0					0	0		
1.20.20.10.030.000.00.000	B.II.1.e) Crediti v/Stato per acconto quota fabbisogno sanitario regionale standard	€.	0	0	0	0					0		0			0					0	0		
1.20.20.10.035.000.00.000	B.II.1.f) Crediti v/Stato per finanziamento sanitario aggiuntivo corrente	€.	0	0	0	0					0		0			0					0	0		
1.20.20.10.040.000.00.000	B.II.1.g) Crediti v/Stato per spesa corrente - altro	€.	0	0	0	0					0		0			0					0	0		
1.20.20.10.045.000.00.000	B.II.1.h) Crediti v/Stato per finanziamenti per investimenti	€.	0	0	0	0					0		0			0					0	0		
1.20.20.10.050.000.00.000	B.II.1.i) Crediti v/Stato per ricerca	€.	0	0	0	0	0	0	0	0	0	0	0	0	0	0	0	0	0	0	0	0	0	0
1.20.20.10.050.010.00.000	B.II.1.i.1) Crediti v/Stato per ricerca corrente - Ministero della Salute	€.	0	0	0	0					0		0			0					0	0		
1.20.20.10.050.020.00.000	B.II.1.i.2) Crediti v/Stato per ricerca finalizzata - Ministero della Salute	€.	0	0	0	0					0		0			0					0	0		
1.20.20.10.050.030.00.000	B.II.1.i.3) Crediti v/Stato per ricerca - altre Amministrazioni centrali	€.	0	0	0	0					0		0			0					0	0		
1.20.20.10.050.040.00.000	B.II.1.i.4) Crediti v/Stato per ricerca - finanziamenti per investimenti	€.	0	0	0	0					0		0			0					0	0		
1.20.20.10.090.000.00.000	B.II.1.l) Crediti v/prefetture	€.	3.052	3.302	250	3.052	(134)	553	107	62	3.302	1	0			0	1.209	1.193	362	181	357	3.302		

FAC-SIMILE

1.20.20.000.000.00.000	**B.II.2) Crediti v/Regione**	€.	**43.044**	**50.098**	**7.054**	**43.044**	**0**	**79.113**	**10.739**	**61.320**	**50.098**	**0**	**0**	**0**	**0**	**0**	**16.051**	**3.669**	**9.853**	**9.746**	**10.779**	**50.098**	**0**	**0**

COD_COGE_NI	Descrizione		Valore al 31/12/2013	Valore al 31/12/2014	Variazione	Valore iniziale LORDO al 31/12/2013	Incrementi dell'esercizio: Giroconti crediti es. preced. (riclassific. e rettifiche)(+/-)	Incrementi dell'esercizio: Incrementi dell'esercizio	Decrementi dell'esercizio: Decrementi per valori sorti in es. precedenti	Decrementi dell'esercizio: Decrementi per valori sorti nell'esercizio	Valore finale LORDO al 31/12/2014	Di cui Fatture da emettere	Fondo svalutazione crediti al 31/12/2013	Utilizzo del fondo	Accantonamento al fondo	Fondo svalutazione crediti al 31/12/2014	VALORE NOMINALE DEI CREDITI AL 31/12/2014 PER ANNO DI FORMAZIONE: Anno X-4 e precedenti	Anno X-3	Anno X-2	Anno X-1	Anno X	VALORE NETTO DEI CREDITI AL 31/12/2014 PER SCADENZA: Entro 12 mesi	Tra 1 e 5 anni	Oltre 5 anni
1.20.20.20.010.000.00.000	B.II.2.a) Crediti v/Regione o Provincia Autonoma per spesa corrente	€.	17.869	22.920	5.051	17.869	0	66.398	27	61.320	22.920	0	0	0	0	0	2.315	1.114	7.575	6.838	5.078	22.920	0	0
1.20.20.20.010.010.00.000	B.II.2.a.1) Crediti v/Regione o Provincia Autonoma per spesa corrente - IRAP	€.	0	0	0	0					0		0			0					0	0		
1.20.20.20.010.020.00.000	B.II.2.a.2) Crediti v/Regione o Provincia Autonoma per spesa corrente - Addizionale IRPEF	€.	0	0	0	0					0		0			0					0	0		
1.20.20.20.010.030.00.000	B.II.2.a.3) Crediti v/Regione o Provincia Autonoma per quota FSR	€.	3.759	5.806	2.047	3.759	0	53.852	0	51.805	5.806	0	0	0	0	0	0	378	519	2.862	2.047	5.806	0	0
1.20.20.20.010.030.10.000	B.II.2.a.3.1) Crediti da Regione per Quota capitaria Sanitaria	€.	0	0	0	0					0		0			0					0	0		
1.20.20.20.010.030.20.000	B.II.2.a.3.2) Crediti da Regione per Quota capitaria A.S.S.I.	€.	0	0	0	0					0		0			0					0	0		
1.20.20.20.010.030.30.000	B.II.2.a.3.3) Crediti da Regione per Funzioni non tariffate	€.	2.775	4.443	1.668	2.775		32.263		30.595	4.443		0			0				2.775	1.668	4.443		
1.20.20.20.010.030.40.000	B.II.2.a.3.4) Crediti da Regione per Obiettivi di PSSR	€.	519	519	0	519		21.140		21.140	519		0			0			519		0	519		
1.20.20.20.010.030.50.000	B.II.2.a.3.5) Crediti da Regione per Contributi vincolati da FSR	€.	452	455	3	452		73		70	455		0			0		378		74	3	455		
1.20.20.20.010.030.60.000	B.II.2.a.3.6) Crediti da Regione per Contributi vincolati extra FSR	€.	13	389	376	13		376			389		0			0				13	376	389		
1.20.20.20.010.040.00.000	B.II.2.a.4) Crediti v/Regione o Provincia Autonoma per mobilità attiva intraregionale	€.	0	0	0	0					0		0			0					0	0		
1.20.20.20.010.050.00.000	B.II.2.a.5) Crediti v/Regione o Provincia Autonoma per mobilità attiva extraregionale	€.	0	0	0	0	0	0	0	0	0	0	0	0	0	0	0	0	0	0	0	0	0	0
1.20.20.20.010.050.10.000	B.II.2.a.5.1) Crediti v/Regione o Provincia Autonoma per mobilità attiva extraregionale A.Ospedaliere	€.	0	0	0	0					0		0			0					0	0		
1.20.20.20.010.050.20.000	B.II.2.a.5.2) Crediti v/Regione o Provincia Autonoma per mobilità attiva extraregionale Fondazioni (anche pubbliche)	€.	0	0	0	0					0		0			0					0	0		
1.20.20.20.010.050.30.000	B.II.2.a.5.3) Crediti v/Regione o Provincia Autonoma per mobilità attiva extraregionale a Privati	€.	0	0	0	0					0		0			0					0	0		
1.20.20.20.010.060.00.000	B.II.2.a.6) Crediti v/Regione o Provincia Autonoma per acconto quota FSR	€.	0	0	0	0					0		0			0					0	0		
1.20.20.20.010.070.00.000	B.II.2.a.7) Crediti v/Regione o Provincia Autonoma per finanziamento sanitario aggiuntivo corrente LEA	€.	0	0	0	0					0		0			0					0	0		
1.20.20.20.010.080.00.000	B.II.2.a.8) Crediti v/Regione o Provincia Autonoma per finanziamento sanitario aggiuntivo corrente extra LEA	€.	0	0	0	0					0		0			0					0	0		
1.20.20.20.010.090.00.000	B.II.2.a.9) Crediti v/Regione o Provincia Autonoma per spesa corrente - altro	€.	14.110	17.114	3.004	14.110		12.546	27	9.515	17.114		0			0	2.315	736	7.056	3.976	3.031	17.114		
1.20.20.20.010.100.00.000	B.II.2.a.10) Crediti v/Regione o Provincia Autonoma per ricerca	€.	0	0	0	0					0		0			0					0	0		
1.20.20.20.020.000.00.000	B.II.2.b) Crediti v/Regione o Provincia Autonoma per versamenti a patrimonio netto	€.	25.175	27.178	2.003	25.175	0	12.715	10.712	0	27.178	0	0	0	0	0	13.736	2.555	2.278	2.908	5.701	27.178	0	0
1.20.20.20.020.010.00.000	B.II.2.b.1) Crediti v/Regione o Provincia Autonoma per finanziamenti per investimenti	€.	22.169	27.178	5.009	22.169		5.701	692		27.178		0			0	13.736	2.555	2.278	2.908	5.701	27.178		
1.20.20.20.020.020.00.000	B.II.2.b.2) Crediti v/Regione o Provincia Autonoma per incremento fondo dotazione	€.	0	0	0	0					0		0			0					0	0		
1.20.20.20.020.030.00.000	B.II.2.b.3) Crediti v/Regione o Provincia Autonoma per ripiano perdite	€.	0	0	0	0					0		0			0					0	0		
1.20.20.20.020.040.00.000	B.II.2.b.4) Crediti v/Regione per copertura debiti al 31/12/2005	€.	0	0	0	0					0		0			0					0	0		
1.20.20.20.020.050.00.000	B.II.2.b.5) Crediti v/Regione o Provincia Autonoma per ricostituzione risorse da investimenti es. precedenti	€.	3.006	0	(3.006)	3.006		7.014	10.020		0		0			0					0	0		

1.20.20.30.000.000.00.000	**B.II.3) Crediti v/Comuni**	€.	5	4	*(1)*	5		16	3	14	4		0			0					4	4		

1.20.20.40.000.000.00.000	**B.II.4) Crediti v/Aziende sanitarie pubbliche**	€.	**64.317**	**70.472**	**6.155**	**64.317**	**0**	**254.842**	**27.319**	**221.368**	**70.472**	**43.441**	**0**	**0**	**0**	**0**	**662**	**1.244**	**2.730**	**2.173**	**63.663**	**70.472**	**0**	**0**

COD_COGE_NI	Descrizione		Valore al 31/12/2013	Valore al 31/12/2014	Variazione	Valore iniziale LORDO al 31/12/2013	Incrementi dell'esercizio: Giroconti crediti es. preced. (riclassific. e rettifiche)(+/-)	Incrementi dell'esercizio: Incrementi dell'esercizio	Decrementi dell'esercizio: Decrementi per valori sorti in es. precedenti	Decrementi dell'esercizio: Decrementi per valori sorti nell'esercizio	Valore finale LORDO al 31/12/2014	Di cui Fatture da emettere	Fondo svalutazione crediti al 31/12/2013	Utilizzo del fondo	Accantonamento al fondo	Fondo svalutazione crediti al 31/12/2014	VALORE NOMINALE DEI CREDITI AL 31/12/2014 PER ANNO DI FORMAZIONE: Anno X-4 e precedenti	Anno X-3	Anno X-2	Anno X-1	Anno X	VALORE NETTO DEI CREDITI AL 31/12/2014 PER SCADENZA: Entro 12 mesi	Tra 1 e 5 anni	Oltre 5 anni
1.20.20.40.010.000.00.000	B.II.4.a) Crediti v/Aziende sanitarie pubbliche della Regione	€.	64.117	70.349	6.232	64.117	0	254.544	27.196	221.116	70.349	43.439	0	0	0	0	662	1.244	2.730	2.096	63.617	70.349	0	0
1.20.20.40.010.010.00.000	B.II.4.a.1) Crediti v/Aziende sanitarie pubbliche della Regione - per mobilità in compensazione	€.	0	0	0	0	0	0	0	0	0	0	0	0	0	0	0	0	0	0	0	0	0	0
1.20.20.40.010.010.10.000	Crediti da Aziende Sanitarie Locali della Regione per mobilità intraregionale in compensazione	€.	0	0	0	0					0		0			0					0	0		
1.20.20.40.010.020.00.000	B.II.4.a.2) Crediti v/Aziende sanitarie pubbliche della Regione - per mobilità non in compensazione	€.	0	0	0	0	0	0	0	0	0	0	0	0	0	0	0	0	0	0	0	0	0	0
1.20.20.40.010.020.10.000	Crediti da Aziende Sanitarie Locali della Regione per mobilità non in compensazione	€.	0	0	0	0					0		0			0					0	0		
1.20.20.40.010.030.00.000	B.II.4.a.3) Crediti v/Aziende sanitarie pubbliche della Regione - per altre prestazioni	€.	64.117	70.349	6.232	64.117	0	254.544	27.196	221.116	70.349	43.439	0	0	0	0	662	1.244	2.730	2.096	63.617	70.349	0	0
1.20.20.40.010.030.10.000	Crediti da Aziende Sanitarie Locali della Regione	€.	63.733	69.039	5.306	63.733	(1.051)	241.013	25.835	208.821	69.039	42.600	0			0	662	1.244	2.730	2.029	62.374	69.039		
1.20.20.40.010.030.20.000	Crediti da Aziende Ospedaliere della Regione	€.	376	1.300	924	376	1.051	13.466	1.356	12.237	1.300	835	0			0				64	1.236	1.300		
1.20.20.40.010.030.30.000	Crediti da IRCCS e Fondazioni di diritto pubblico della Regione	€.	8	10	2	8		65	5	58	10	4	0			0				3	7	10		
1.20.20.40.020.000.00.000	B.II.4.b) Acconto quota FSR da distribuire	€.	0	0	0	0					0		0			0					0	0		
1.20.20.40.030.000.00.000	B.II.4.c) Crediti v/Aziende sanitarie pubbliche Extraregione per Mobilità Attiva non in compensazione / Altre prestazioni	€.	200	123	(77)	200		298	123	252	123	2	0			0				77	46	123		

1.20.20.50.000.000.00.000	**B.II.5) Crediti v/Società partecipate e/o enti dipendenti dalla Regione**	€.	0	0	*0*	0	0	0	0	0	0	0	0	0	0	0	0	0	0	0	0	0	0	0	0

COD_COGE_NI	Descrizione		Valore al 31/12/2013	Valore al 31/12/2014	Variazione	Valore iniziale LORDO al 31/12/2013	Incrementi dell'esercizio: Giroconti crediti es. preced. (riclassific. e rettifiche)(+/-)	Incrementi dell'esercizio: Incrementi dell'esercizio	Decrementi dell'esercizio: Decrementi per valori sorti in es. precedenti	Decrementi dell'esercizio: Decrementi per valori sorti nell'esercizio	Valore finale LORDO al 31/12/2014	Di cui Fatture da emettere	Fondo svalutazione crediti al 31/12/2013	Utilizzo del fondo	Accantonamento al fondo	Fondo svalutazione crediti al 31/12/2014	VALORE NOMINALE DEI CREDITI AL 31/12/2014 PER ANNO DI FORMAZIONE: Anno X-4 e precedenti	Anno X-3	Anno X-2	Anno X-1	Anno X	VALORE NETTO DEI CREDITI AL 31/12/2014 PER SCADENZA: Entro 12 mesi	Tra 1 e 5 anni	Oltre 5 anni
1.20.20.50.010.000.00.000	B.II.5.a) Crediti v/Enti Regionali	€.	0	0	0	0	0	0	0	0	0	0	0	0	0	0	0	0	0	0	0	0	0	0	0
1.20.20.50.010.010.00.000	Crediti v/Arpa	€.	0	0	0	0					0		0			0					0	0		
1.20.20.50.010.020.00.000	Crediti v/Altri enti regionali	€.	0	0	0	0					0		0			0					0	0		
1.20.20.50.020.000.00.000	B.II.5.b) Crediti v/sperimentazioni gestionali	€.	0	0	0	0					0		0			0					0	0		
1.20.20.50.030.000.00.000	B.II.5.c) Crediti v/società controllate e collegate (partecipate)	€.	0	0	0	0					0		0			0					0	0		

1.20.20.60.000.000.00.000	**B.II.6) Crediti v/Erario**	€.	0	0	*0*	0					0		0			0					0	0		

			Valore al 31/12/2013	Valore al 31/12/2014	Variazione
1.20.20.70.000.000.00.000	**B.II.7) Crediti v/Altri**	€.	4.594	6.558	*1.964*

Valore iniziale LORDO al 31/12/2013	Incrementi dell'esercizio: Giroconti crediti es. preced. (riclassific. e rettifiche)(+/-)	Incrementi dell'esercizio: Incrementi dell'esercizio	Decrementi dell'esercizio: Decrementi per valori sorti in es. precedenti	Decrementi dell'esercizio: Decrementi per valori sorti nell'esercizio	Valore finale LORDO al 31/12/2014	Di cui Fatture da emettere	Fondo svalutazione crediti al 31/12/2013	Utilizzo del fondo	Accantonamento al fondo	Fondo svalutazione crediti al 31/12/2014	VALORE NOMINALE DEI CREDITI AL 31/12/2014 PER ANNO DI FORMAZIONE: Anno X-4 e precedenti	Anno X-3	Anno X-2	Anno X-1	Anno X	VALORE NETTO DEI CREDITI AL 31/12/2014 PER SCADENZA: Entro 12 mesi	Tra 1 e 5 anni	Oltre 5 anni
5.264	134	38.578	3.644	33.004	7.328	250	670	0	100	770	310	182	204	920	5.712	6.558	0	0

COD_COGE_NI	Descrizione		Valore al 31/12/2013	Valore al 31/12/2014	Variazione
1.20.20.70.010.000.00.000	B.II.7.a) Crediti v/clienti privati	€.	3.636	5.044	1.408
1.20.20.70.020.000.00.000	B.II.7.b) Crediti v/gestioni liquidatorie / stralcio	€.	0	0	0
1.20.20.70.030.000.00.000	B.II.7.c) Crediti v/altri soggetti pubblici	€.	609	321	(288)
1.20.20.70.040.000.00.000	B.II.7.d) Crediti v/altri soggetti pubblici per ricerca	€.	0	0	0
1.20.20.70.050.000.00.000	B.II.7.e) Altri crediti diversi	€.	349	1.193	844
1.20.20.70.050.010.00.000	B.II.7.e.1) Altri crediti diversi - V/Terzi	€.	349	1.193	844
1.20.20.70.050.010.10.000	Crediti v/clienti privati per anticipi mobilità attiva	€.	0	0	0
1.20.20.70.050.010.90.000	Altri Crediti diversi	€.	349	1.193	844
1.20.20.70.050.020.00.000	B.II.7.e.2) Altri crediti diversi - V/Gestioni interne	€.	0	0	0
1.20.20.70.050.020.10.000	Crediti da Bilancio Sanitario	€.	0	0	0
1.20.20.70.050.020.20.000	Crediti da Bilancio A.S.S.I.	€.	0	0	0
1.20.20.70.050.020.30.000	Crediti da Bilancio Sociale	€.	0	0	0
1.20.20.70.050.020.40.000	Crediti da Bilancio Ricerca	€.	0	0	0

Valore iniziale LORDO al 31/12/2013	Incrementi dell'esercizio: Giroconti crediti es. preced. (riclassific. e rettifiche)(+/-)	Incrementi dell'esercizio: Incrementi dell'esercizio	Decrementi dell'esercizio: Decrementi per valori sorti in es. precedenti	Decrementi dell'esercizio: Decrementi per valori sorti nell'esercizio	Valore finale LORDO al 31/12/2014	Di cui Fatture da emettere	Fondo svalutazione crediti al 31/12/2013	Utilizzo del fondo	Accantonamento al fondo	Fondo svalutazione crediti al 31/12/2014	VALORE NOMINALE DEI CREDITI AL 31/12/2014 PER ANNO DI FORMAZIONE: Anno X-4 e precedenti	Anno X-3	Anno X-2	Anno X-1	Anno X	VALORE NETTO DEI CREDITI AL 31/12/2014 PER SCADENZA: Entro 12 mesi	Tra 1 e 5 anni	Oltre 5 anni
4.306	3	24.496	3.367	19.624	5.814	212	670		100	770	310	182	204	231	4.887	5.044		
0					0		0			0					0	0		
609	(294)	704	173	525	321	38	0			0				19	302	321		
0					0		0			0					0	0		
349	425	13.378	104	12.855	1.193	0	0	0	0	0	0	0	0	670	523	1.193	0	0
349	425	13.378	104	12.855	1.193	0	0	0	0	0	0	0	0	670	523	1.193	0	0
0					0		0			0					0	0		
349	425	13.378	104	12.855	1.193		0			0				670	523	1.193		
0	0	0	0	0	0	0	0	0	0	0	0	0	0	0	0	0	0	0
0					0		0			0					0	0		
0					0		0			0					0	0		
0					0		0			0					0	0		
0					0		0			0					0	0		

1.20.30.00.000.000.00.000	**B.III. Attività finanziarie che non costituiscono immobilizzazioni**	**€.**	**0**	**0**	*0*

Costo storico al 31/12/2013	Rivalutazione es. preced.	Svalutazioni es. preced.	Valore iniziale	Giroconti (+/-)	Rivalutazione dell'esercizio	Svalutazione dell'esercizio	Acquisizioni dell'esercizio e conferimenti	Cessioni d'esercizio (valore contabile netto)	Valore contabile
0			0	0	0	0	0	0	0
0			0	0	0	0	0	0	0
0			0	0	0	0	0	0	0
0			0						0

COD_COGE_NI	Descrizione		Valore al 31/12/2013	Valore al 31/12/2014	Variazione
1.20.30.10.010.000.00.000	Partecipazioni in imprese controllate	€.	0	0	0
1.20.30.10.015.000.00.000	Partecipazioni in imprese collegate	€.	0	0	0
1.20.30.10.020.000.00.000	Partecipazioni in altre imprese	€.	0	0	0
1.20.30.20.000.000.00.000	Altri titoli (diversi dalle partecipazioni)	€.	0	0	0

Per Input vedi tabelle foglio Dettaglio_SP-San (Riga C220)

1.20.40.00.000.000.00.000	**B.IV. Disponibilità liquide**	**€.**	**22.071**	**18.947**	*(3.124)*

Valore iniziale	Incrementi dell'esercizio	Decrementi dell'esercizio	Valore finale
22.071	375.516	378.640	18.947

COD_COGE_NI	Descrizione		Valore al 31/12/2013	Valore al 31/12/2014	Variazione
1.20.40.10.000.000.00.000	Cassa	€.	28	27	(1)
1.20.40.20.000.000.00.000	Istituto tesoriere	€.	0	0	0
1.20.40.25.000.000.00.000	Tesoreria Unica	€.	21.941	18.880	(3.061)
1.20.40.30.000.000.00.000	Conto corrente postale	€.	102	40	(62)

Valore iniziale	Incrementi dell'esercizio	Decrementi dell'esercizio	Valore finale
28	27	28	27
0			0
21.941	374.923	377.984	18.880
102	566	628	40

Il totale rappresenta le disponibilità liquide e l'esistenza di numerario e di valori alla data di chiusura dell'esercizio.
Per i c/c presso l'istituto tesoriere sono vietate le compensazioni, pertanto in questa voce sono stati indicati esclusivamente i c/c con saldo attivo al 31/12.

1.30.00.00.000.000.00.000	**C) RATEI E RISCONTI ATTIVI**	**€.**	**3.334**	**3.342**	**8**

1.30.10.00.000.000.00.000	**C.I Ratei attivi**	**€.**	**3.093**	**3.094**	*1*

Valore al 31/12/2013	Entro 12 mesi (2014)	Oltre 12 mesi (2014)
3.093	1	3.093

COD_COGE_NI	Descrizione		Valore al 31/12/2013	Valore al 31/12/2014	Variazione
1.30.10.10.000.000.00.000	C.I.1) Ratei attivi v/terzi	€.	0	1	1
1.30.10.20.000.000.00.000	C.I.2) Ratei attivi v/Aziende sanitarie pubbliche della Regione	€.	3.093	3.093	0
1.30.10.20.010.000.00.000	Degenze in corso al 31/12	€.	3.093	3.093	0
1.30.10.20.020.000.00.000	Ratei attivi verso Asl/Ao/Fondazioni della Regione	€.	0	0	0

Valore al 31/12/2013	Entro 12 mesi (2014)	Oltre 12 mesi (2014)
0	1	0
3.093	0	3.093
3.093		3.093
0		

Per Input ratei attivi v/terzi vedi tabelle foglio Dettaglio_SP-San (Riga C426)

1.30.20.00.000.000.00.000	**C.II Risconti attivi**	**€.**	**241**	**248**	*7*

Valore al 31/12/2013	Entro 12 mesi (2014)	Oltre 12 mesi (2014)
241	248	0

COD_COGE_NI	Descrizione		Valore al 31/12/2013	Valore al 31/12/2014	Variazione
1.30.20.10.000.000.00.000	C.II.1) Risconti attivi v/terzi	€.	241	248	7
1.30.20.20.000.000.00.000	C.II.2) Risconti attivi v/Aziende sanitarie pubbliche della Regione	€.	0	0	0

Valore al 31/12/2013	Entro 12 mesi (2014)	Oltre 12 mesi (2014)
241	248	0
0		

Per Input risconti attivi v/terzi vedi tabelle foglio Dettaglio_SP-San (Riga C456)

1.60.00.00.000.000.00.000	**D) CONTI D'ORDINE**	**€.**	**16.116**	**17.446**	**1.330**

COD_COGE_NI	Descrizione		Valore al 31/12/2013	Valore al 31/12/2014	Variazione
1.60.10.00.000.000.00.000	D.I) Canoni di leasing ancora da pagare	€.	343	137	(206)
1.60.20.00.000.000.00.000	D.II) Depositi cauzionali	€.	0	150	150
1.60.30.00.000.000.00.000	D.III) Beni in comodato	€.	0	0	0
1.60.40.00.000.000.00.000	D.IV) Altri conti d'ordine	€.	15.773	17.159	1.386
1.60.40.10.000.000.00.000	Garanzie prestate	€.	111	123	12
1.60.40.20.000.000.00.000	Garanzie ricevute	€.	15.662	17.036	1.374
1.60.40.25.000.000.00.000	Beni in contenzioso	€.	0	0	0
1.60.40.30.000.000.00.000	Altri impegni assunti	€.	0	0	0

Valore iniziale	Incrementi dell'esercizio	Decrementi dell'esercizio	Valore finale
343		206	137
0	150		150
0			0
15.773	1.386	0	17.159
111	12		123
15.662	1.374		17.036
0			0
0			0

A.C.R.I.B.A.

3.00.000.000.00.000	**PASSIVITA':**	**€.**	**402.092**	**405.528**	**3.436**
3.10.00.00.000.000.00.000	**A) PATRIMONIO NETTO**	**€.**	**145.171**	**147.915**	**2.744**

	145.171	**0**	**16.215**	**13.471**	**0**	**2.744**	**147.915**			
								Riepilogo utilizzi dei 3 es. precedenti		
COD_COGE_NI	*Descrizione*	*Consistenza iniziale*	*Giroconti / Riclassificazioni (+/-)*	*Assegnazioni nel corso dell'esercizio*	*Utilizzi per sterilizzazioni nell'esercizio*	*Altre variazioni (+/-)*	*Totali dell'esercizio (+/-)*	*Consistenza finale*	*Copertura perdite*	*Sterilizzazioni*	*Altri motivi*
3.10.10.00.000.000.00.000	A.I) FONDO DI DOTAZIONE	(5.595)					0	(5.595)			
3.10.20.00.000.000.00.000	A.II) FINANZIAMENTI PER INVESTIMENTI	156.989	0	6.053	13.457	0	(7.404)	149.585	0	0	0
3.10.20.10.000.000.00.000	A.II.1) Finanziamenti per beni di prima dotazione	0			0		0	0			
3.10.20.20.000.000.00.000	A.II.2) Finanziamenti da Stato per investimenti	0	0	0	0	0	0	0	0	0	0
3.10.20.20.010.000.00.000	A.II.2.a) Finanziamenti da Stato per investimenti - ex art. 20 legge 67/88	0					0	0			
3.10.20.20.020.000.00.000	A.II.2.b) Finanziamenti da Stato per investimenti - ricerca	0					0	0			
3.10.20.20.030.000.00.000	A.II.2.c) Finanziamenti da Stato per investimenti - altro	0			0		0	0			
3.10.20.30.000.000.00.000	A.II.3) Finanziamenti da Regione per investimenti	152.619		5.701	13.457		(7.756)	144.863			
3.10.20.40.000.000.00.000	A.II.4) Finanziamenti da altri soggetti pubblici per investimenti	0			0		0	0			
3.10.20.50.000.000.00.000	A.II.5) Finanziamenti per investimenti da rettifica contributi in conto esercizio	4.370		352			352	4.722			
3.10.30.00.000.000.00.000	A.III) RISERVE DA DONAZIONI E LASCITI VINCOLATI AD INVESTIMENTI	791		408	0		408	1.199			
3.10.40.00.000.000.00.000	A.IV) ALTRE RISERVE	0	0	2.740	14	0	2.726	2.726	0	0	0
3.10.40.10.000.000.00.000	A.IV.1) Riserve da rivalutazioni	0					0	0			
3.10.40.20.000.000.00.000	A.IV.2) Riserve da plusvalenze da reinvestire	0		49	0		49	49			
3.10.40.30.000.000.00.000	A.IV.3) Contributi da reinvestire	0					0	0			
3.10.40.40.000.000.00.000	A.IV.4) Riserve da utili di esercizio destinati ad investimenti	0		2.691	14		2.677	2.677			
3.10.40.50.000.000.00.000	A.IV.5) Riserve diverse	0					0	0			
3.10.50.00.000.000.00.000	A.V) CONTRIBUTI PER RIPIANO PERDITE	3.006	(10.020)	7.014	0	0	(3.006)	0	0	0	0
3.10.50.10.000.000.00.000	A.V.1) Contributi per copertura debiti al 31/12/2005	0					0	0			
3.10.50.20.000.000.00.000	A.V.2) Contributi per ricostituzione risorse da investimenti esercizi precedenti	3.006		7.014			(3.006)	0			
3.10.50.30.000.000.00.000	A.V.3) Altro	0					0	0			
3.10.60.00.000.000.00.000	A.VI) UTILI (PERDITE) PORTATI A NUOVO	(10.020)	10.020				10.020	0			
3.10.70.00.000.000.00.000	A.VII) UTILE (PERDITA) D'ESERCIZIO	0					0	0			

Per Input Finanziamenti vedi tabelle foglio Dettaglio_SP-San (Riga C489) - per Input Plus. E Contrib. Da reinvestire vedi tabelle foglio Dettaglio_SP_San (Riga C679-689)

3.20.00.00.000.000.00.000	**B) FONDI PER RISCHI ED ONERI**	**€.**	**14.340**	**14.891**	**551**

	14.340	**3.627**	**(2.742)**	**334**	**14.891**

3.20.10.00.000.000.00.000	**B.I) Fondi per imposte, anche differite**	**€.**	**0**	**0**	***0***

	0	**0**	**0**	**0**	**0**

COD_COGE_NI	*Descrizione*		*Valore al 31/12/2013*	*Valore al 31/12/2014*	*Variazione*	*Consistenza iniziale*	*Accantonamenti d'esercizio*	*Riclassifiche d'esercizio (+/-)*	*Utilizzi d'esercizio*	*Consistenza finale*
3.20.10.10.000.000.00.000	Fondi per imposte	€.	0	0	0	0			0	0
3.20.10.20.000.000.00.000	Altri fondi per imposte	€.	0	0	0	0			0	0

3.20.20.00.000.000.00.000	**B.II) Fondi per rischi**	**€.**	**3.960**	**6.269**	***2.309***

	3.960	**2.309**	**0**	**0**	**6.269**

COD_COGE_NI	*Descrizione*		*Valore al 31/12/2013*	*Valore al 31/12/2014*	*Variazione*	*Consistenza iniziale*	*Accantonamenti d'esercizio*	*Riclassifiche d'esercizio (+/-)*	*Utilizzi d'esercizio*	*Consistenza finale*
3.20.20.10.000.000.00.000	B.II.1) Fondo rischi per cause civili ed oneri processuali	€.	0	0	0	0			0	0
3.20.20.20.000.000.00.000	B.II.2) Fondo rischi per contenzioso personale dipendente	€.	0	0	0	0			0	0
3.20.20.30.000.000.00.000	B.II.3) Fondo rischi connessi all'acquisto di prestazioni sanitarie da privato	€.	0	0	0	0			0	0
3.20.20.40.000.000.00.000	B.II.4) Fondo rischi per copertura diretta dei rischi (autoassicurazione)	€.	0	2.183	2.183	0	2.183		0	2.183
3.20.20.50.000.000.00.000	B.II.5) Altri fondi rischi	€.	3.960	4.086	126	3.960	126		0	4.086

3.20.30.00.000.000.00.000	**B.III) Fondi da distribuire**	**€.**	**0**	**0**	***0***

	0	**0**	**0**	**0**	0

3.20.40.00.000.000.00.000	**B.IV) Quote inutilizzate contributi**	**€.**	**1.701**	**2.464**	**763**

	1.701	**1.148**	**(51)**	**334**	2.464

COD_COGE_NI	*Descrizione*		*Valore al 31/12/2013*	*Valore al 31/12/2014*	*Variazione*	*Consistenza iniziale*	*Accantonamenti d'esercizio*	*Riclassifiche d'esercizio (+/-)*	*Utilizzi d'esercizio*	*Consistenza finale*
3.20.40.10.000.000.00.000	B.IV.1) Quote inutilizzate contributi da Regione o Prov. Aut. per quota F.S. vincolato	€.	762	762	0	762	0	0	0	762
3.20.40.10.010.000.00.000	Quote inutilizzate contributi da Regione o Prov. Aut. per quota F.S. indistinto	€.	0	0	0	0	0		0	0
3.20.40.10.020.000.00.000	Quote inutilizzate contributi da Regione o Prov. Aut. per quota F.S. vincolato	€.	0	0	0	0	0		0	0
3.20.40.10.030.000.00.000	Quote inutilizzate contributi vincolati dell'esercizio da Asl/Ao/Fondazioni per quota FSR Indistinto	€.	0	0	0	0			0	0
3.20.40.10.040.000.00.000	Quote inutilizzate contributi vincolati dell'esercizio da Asl/Ao/Fondazioni per quota FSR Vincolato	€.	762	762	0	762			0	762
3.20.40.20.000.000.00.000	B.IV.2) Quote inutilizzate contributi vincolati da soggetti pubblici (extra fondo)	€.	0	54	54	0	0	54	0	54
3.20.40.30.000.000.00.000	B.IV.3) Quote inutilizzate contributi per ricerca	€.	0	0	0	0	0	0	0	0
3.20.40.30.010.000.00.000	Quote inutilizzate contributi vincolati dell'esercizio per ricerca da Ministero	€.	0	0	0	0	0		0	0
3.20.40.30.020.000.00.000	Quote inutilizzate contributi vincolati dell'esercizio per ricerca da Regione	€.	0	0	0	0	0		0	0
3.20.40.30.030.000.00.000	Quote inutilizzate contributi vincolati dell'esercizio per ricerca da Asl/Ao/Fondazioni	€.	0	0	0	0			0	0
3.20.40.30.040.000.00.000	Quote inutilizzate contributi vincolati dell'esercizio per ricerca da altri Enti Pubblici	€.	0	0	0	0	0		0	0
3.20.40.30.050.000.00.000	Quote inutilizzate contributi vincolati dell'esercizio per ricerca da privati	€.	0	0	0	0	0		0	0
3.20.40.40.000.000.00.000	B.IV.4) Quote inutilizzate contributi vincolati da privati	€.	939	1.648	709	939	1.148	(105)	334	1.648

3.20.50.00.000.000.00.000	**B.V) Altri fondi per oneri e spese**	**€.**	**8.679**	**6.158**	***(2.521)***

	8.679	**170**	**(2.691)**	**0**	**6.158**

COD_COGE_NI	*Descrizione*		*Valore al 31/12/2013*	*Valore al 31/12/2014*	*Variazione*	*Consistenza iniziale*	*Accantonamenti d'esercizio*	*Riclassifiche d'esercizio (+/-)*	*Utilizzi d'esercizio*	*Consistenza finale*
3.20.50.10.000.000.00.000	B.V.1) Fondi integrativi pensione	€.	0	0	0	0	0	0	0	0
3.20.50.10.010.000.00.000	Fondi integrativi pensione aziendali	€.	0	0	0	0			0	0
3.20.50.10.020.000.00.000	Fondo integrativo pensione contrattuale	€.	0	0	0	0			0	0
3.20.50.20.000.000.00.000	B.V.2) Fondo per rinnovi contrattuali	€.	5.208	5.208	0	5.208	0	0	0	5.208
3.20.50.20.010.000.00.000	Fondo per Rinnovi contratt. - dirigenza medica	€.	2.354	2.354	0	2.354			0	2.354
3.20.50.20.020.000.00.000	Fondo per Rinnovi contratt.- dirigenza non medica	€.	471	471	0	471			0	471
3.20.50.20.030.000.00.000	Fondo per Rinnovi contratt.: - comparto	€.	2.383	2.383	0	2.383			0	2.383
3.20.50.20.040.000.00.000	Fondo per Rinnovi convenzioni MMG/Pls/MCA ed altri	€.	0	0	0	0			0	0
3.20.50.20.050.000.00.000	Fondo per Rinnovi contratt.: medici SUMAI	€.	0	0	0	0			0	0
3.20.50.30.000.000.00.000	B.V.3) Altri fondi per oneri e spese	€.	3.471	950	(2.521)	3.471	170	(2.691)	0	950

3.30.00.00.000.000.00.000	**C) TRATTAMENTO DI FINE RAPPORTO**	**€.**	**1.053**	**1.197**	**144**

	1.053	**144**	**0**	**0**	**1.197**

3.30.10.00.000.000.00.000	**C.I) Fondo per premi operosità**	**€.**	**1.053**	**1.197**	***144***

	1.053	**144**	**0**	**0**	**1.197**

COD_COGE_NI	*Descrizione*		*Valore al 31/12/2013*	*Valore al 31/12/2014*	*Variazione*	*Consistenza iniziale*	*Accantonamenti d'esercizio*	*Riclassifiche d'esercizio (+/-)*	*Utilizzi d'esercizio*	*Consistenza finale*
3.30.10.10.000.000.00.000	Premi Sumai fino al 1994	€.	0	0	0	0			0	0
3.30.10.20.000.000.00.000	Premi Sumai dal 1995/1997	€.	84	84	0	84			0	84
3.30.10.30.000.000.00.000	Premi Sumai dal 1/1/1998	€.	969	1.113	144	969	144		0	1.113

PROPRIETÀ

N.B.: Il totale del fondo premio operosità medici SUMAI è dato dalla somma delle tre righe (1994; 1997; 1998)

			Valore al 31/12/2013	Valore al 31/12/2014	Variazione	Consistenza iniziale	Accantonamenti d'esercizio	Riclassifiche d'esercizio (+/-)	Utilizzi d'esercizio	Consistenza finale
3.30.20.00.000.000.00.000	**C.II) Fondo per trattamento di fine rapporto dipendenti**	€.	0	0	0	0	0		0	0

3.40.00.00.000.000.00.000	**D) DEBITI**	€.	**241.232**	**241.496**	**264**	**241.232**	**0**	**0**	**470.241**	**69.995**	**399.982**	**241.496**	**11.113**	**428**	**138.535**	**10.299**	**4.177**	**4.759**	**83.726**	**106.663**	**1.470**	**133.363**

			Valore al 31/12/2013	Valore al 31/12/2014	Variazione	Valore iniziale	Di cui per acquisto cespiti (iniziale)	Incrementi dell'esercizio: Giroconti debiti es. preced. (riclassific. e rettifiche)(+/-)	Incrementi dell'esercizio: Incrementi dell'esercizio	Decrementi dell'esercizio: Decrementi per valori sorti in es. precedenti	Decrementi dell'esercizio: Decrementi per valori sorti nell'esercizio	Valore finale	Di cui Fatture da ricevere	Di cui per acquisto cespiti (finale)	VALORE DEI DEBITI AL 31/12/2014 PER ANNO DI FORMAZIONE: Anno X-4 e precedenti	Anno X-3	Anno X-2	Anno X-1	Anno X	Debiti al 31/12/2014 per scadenza: Entro 12 mesi	Tra 1 e 5 anni	Oltre 5 anni
3.40.10.00.000.000.00.000	**D.I. Debiti per Mutui passivi**	€.	4.242	2.883	**(1.359)**	4.242					1.359	2.883			2.883				0	1.413	1.470	

A fronte di mutui o finanziamenti indicare se sono state prestate garanzie reali su beni di proprietà aziendale per garantire i debiti.

3.40.20.00.000.000.00.000	**D.II. Debiti v/Stato**	€.	**8**	**17**	*9*	**8**	**0**	**0**	**17**	**8**	**0**	**17**	**0**	**0**	**0**	**0**	**0**	**0**	**17**	**17**	**0**	**0**

COD_COGE_NI	Descrizione		Valore al 31/12/2013	Valore al 31/12/2014	Variazione	Valore iniziale	Di cui per acquisto cespiti (iniziale)	Incrementi dell'esercizio: Giroconti debiti es. preced. (riclassific. e rettifiche)(+/-)	Incrementi dell'esercizio: Incrementi dell'esercizio	Decrementi dell'esercizio: Decrementi per valori sorti in es. precedenti	Decrementi dell'esercizio: Decrementi per valori sorti nell'esercizio	Valore finale	Di cui Fatture da ricevere	Di cui per acquisto cespiti (finale)	VALORE DEI DEBITI AL 31/12/2014 PER ANNO DI FORMAZIONE: Anno X-4 e precedenti	Anno X-3	Anno X-2	Anno X-1	Anno X	Debiti al 31/12/2014 per scadenza: Entro 12 mesi	Tra 1 e 5 anni	Oltre 5 anni
3.40.20.10.000.000.00.000	D.II.1) Debiti v/Stato per mobilità passiva extraregionale	€.	0	0	0	0						0							0	0		
3.40.20.20.000.000.00.000	D.II.2) Debiti v/Stato per mobilità passiva internazionale	€.	0	0	0	0						0							0	0		
3.40.20.30.000.000.00.000	D.II.3) Acconto quota FSR v/Stato	€.	0	0	0	0						0							0	0		
3.40.20.40.000.000.00.000	D.II.4) Debiti v/Stato per restituzione finanziamenti - per ricerca	€.	0	0	0	0						0							0	0		
3.40.20.50.000.000.00.000	D.II.5) Altri debiti v/Stato - Ministeri	€.	8	17	9	8			17	8		17							17	17		

3.40.30.00.000.000.00.000	**D.III. Debiti v/Regione**	€.	**135.279**	**125.259**	*(10.020)*	**135.279**	**0**	**0**	**0**	**0**	**10.020**	**125.259**	**0**	**0**	**125.259**	**0**	**0**	**0**	**0**	**0**	**0**	**125.259**

COD_COGE_NI	Descrizione		Valore al 31/12/2013	Valore al 31/12/2014	Variazione	Valore iniziale	Di cui per acquisto cespiti (iniziale)	Incrementi dell'esercizio: Giroconti debiti es. preced. (riclassific. e rettifiche)(+/-)	Incrementi dell'esercizio: Incrementi dell'esercizio	Decrementi dell'esercizio: Decrementi per valori sorti in es. precedenti	Decrementi dell'esercizio: Decrementi per valori sorti nell'esercizio	Valore finale	Di cui Fatture da ricevere	Di cui per acquisto cespiti (finale)	VALORE DEI DEBITI AL 31/12/2014 PER ANNO DI FORMAZIONE: Anno X-4 e precedenti	Anno X-3	Anno X-2	Anno X-1	Anno X	Debiti al 31/12/2014 per scadenza: Entro 12 mesi	Tra 1 e 5 anni	Oltre 5 anni
3.40.30.10.000.000.00.000	D.III.1) Debiti v/Regione o Provincia Autonoma per finanziamenti	€.	134.333	0	(134.333)	134.333		(134.333)				0							0	0		
3.40.30.20.000.000.00.000	D.III.2) Debiti v/Regione o Provincia Autonoma per mobilità passiva intraregionale	€.	0	0	0	0						0							0	0		
3.40.30.30.000.000.00.000	D.III.3) Debiti v/Regione o Provincia Autonoma per mobilità passiva extraregionale	€.	0	0	0	0						0							0	0		
3.40.30.40.000.000.00.000	D.III.4) Acconto quota FSR da Regione o Provincia Autonoma (non regolarizzato)	€.	0	124.313	124.313	0		134.333			10.020	124.313			124.313				0	0		124.313
3.40.30.50.000.000.00.000	D.III.5) Altri debiti v/Regione o Provincia Autonoma	€.	946	946	0	946						946			946				0	0		946

3.40.40.00.000.000.00.000	**D.IV. Debiti v/Comuni**	€.	7	70	**63**	7			198	7	128	70	35						70	70		

3.40.50.00.000.000.00.000	**D.V. Debiti v/Aziende sanitarie pubbliche**	€.	**6.314**	**6.518**	**204**	**6.314**	**0**	**0**	**2.041**	**900**	**937**	**6.518**	**493**	**0**	**2.289**	**1.699**	**744**	**718**	**1.068**	**6.518**	**0**	**0**

COD_COGE_NI	Descrizione		Valore al 31/12/2013	Valore al 31/12/2014	Variazione	Valore iniziale	Di cui per acquisto cespiti (iniziale)	Incrementi dell'esercizio: Giroconti debiti es. preced. (riclassific. e rettifiche)(+/-)	Incrementi dell'esercizio: Incrementi dell'esercizio	Decrementi dell'esercizio: Decrementi per valori sorti in es. precedenti	Decrementi dell'esercizio: Decrementi per valori sorti nell'esercizio	Valore finale	Di cui Fatture da ricevere	Di cui per acquisto cespiti (finale)	VALORE DEI DEBITI AL 31/12/2014 PER ANNO DI FORMAZIONE: Anno X-4 e precedenti	Anno X-3	Anno X-2	Anno X-1	Anno X	Debiti al 31/12/2014 per scadenza: Entro 12 mesi	Tra 1 e 5 anni	Oltre 5 anni
3.40.50.10.000.000.00.000	D.V.1) Debiti v/Aziende sanitarie pubbliche della Regione	€.	6.301	6.433	132	6.301	0	0	1.927	899	896	6.433	451	0	2.289	1.699	744	718	983	6.433	0	0
3.40.50.10.010.000.00.000	D.V.1.a) Debiti v/Aziende sanitarie pubbliche della Regione - per quota FSR	€.	0	0	0	0	0	0	0	0	0	0	0	0	0	0	0	0	0	0	0	0
3.40.50.10.010.010.00.000	Debiti v/ASL della Regione - per quota FSR	€.	0	0	0	0						0							0	0		
3.40.50.10.010.020.00.000	Debiti v/Az. Ospedaliere della Regione - per quota FSR	€.	0	0	0	0						0							0	0		
3.40.50.10.010.030.00.000	Debiti v/Irccs - Fondazioni di dir. Pubblico della Regione - per quota FSR	€.	0	0	0	0						0							0	0		
3.40.50.10.020.000.00.000	D.V.1.b) Debiti v/Aziende sanitarie pubbliche della Regione - per finanziamento sanitario aggiuntivo corrente LEA	€.	0	0	0	0						0							0	0		
3.40.50.10.030.000.00.000	D.V.1.c) Debiti v/Aziende sanitarie pubbliche della Regione - per finanziamento sanitario aggiuntivo corrente extra LEA	€.	0	0	0	0						0							0	0		
3.40.50.10.040.000.00.000	D.V.1.d) Debiti v/Aziende sanitarie pubbliche della Regione - per mobilità in compensazione	€.	0	0	0	0	0	0	0	0	0	0	0	0	0	0	0	0	0	0	0	0
3.40.50.10.040.010.00.000	Debiti verso Aziende Sanitarie Locali della Regione per mobilità intraregionale	€.	0	0	0	0						0							0	0		
3.40.50.10.040.020.00.000	Debiti verso Aziende Sanitarie Locali della regione per anticipi mobilità attiva privata extraregione	€.	0	0	0	0						0							0	0		
3.40.50.10.050.000.00.000	D.V.1.e) Debiti v/Aziende sanitarie pubbliche della Regione - per mobilità non in compensazione	€.	0	0	0	0						0							0	0		
3.40.50.10.060.000.00.000	D.V.1.f) Debiti v/Aziende sanitarie pubbliche della Regione - per altre prestazioni	€.	6.301	6.433	132	6.301	0	0	1.927	899	896	6.433	451	0	2.289	1.699	744	718	983	6.433	0	0
3.40.50.10.060.010.00.000	Debiti verso Aziende Sanitarie Locali della Regione	€.	5.834	5.989	155	5.834			1.174	616	403	5.989	336		2.289	1.699	744	532	725	5.989		
3.40.50.10.060.020.00.000	Debiti verso Aziende Ospedaliere della Regione	€.	329	345	16	329			538	233	289	345	95					109	236	345		
3.40.50.10.060.030.00.000	Debiti verso Irccs e Fondazioni di diritto pubblico della Regione	€.	138	99	(39)	138			215	50	204	99	20					77	22	99		
3.40.50.20.000.000.00.000	D.V.2) Debiti v/Aziende sanitarie pubbliche Extraregione	€.	13	85	72	13	0	0	114	1	41	85	42	0	0	0	0	0	85	85	0	0
3.40.50.20.010.000.00.000	D.V.2.1) Debiti v/Aziende sanitarie pubbliche di altre Regioni per Mobilità passiva non compensata - Altre prestazioni	€.	0	0	0	0						0							0	0		
3.40.50.20.020.000.00.000	D.V.2.2) Debiti v/Aziende sanitarie pubbliche di altre Regioni - Altro	€.	13	85	72	13			114	1	41	85	42						85	85		
3.40.50.30.000.000.00.000	D.V.3) Debiti v/Aziende sanitarie pubbliche della Regione per versamenti c/patrimonio netto	€.	0	0	0	0						0							0	0		

3.40.60.00.000.000.00.000	**D.VI. DEBITI V/ SOCIETA' PARTECIPATE E/O ENTI DIPENDENTI DELLA REGIONE**	€.	4	1	*(3)*	**4**	**0**	**0**	**3**	**4**	**2**	**1**	**0**	**0**	0	0	0	0	**1**	**1**	**0**	**0**

COD_COGE_NI	Descrizione		Valore al 31/12/2013	Valore al 31/12/2014	Variazione	Valore iniziale	Di cui per acquisto cespiti (iniziale)	Incrementi dell'esercizio: Giroconti debiti es. preced. (riclassific. e rettifiche)(+/-)	Incrementi dell'esercizio: Incrementi dell'esercizio	Decrementi dell'esercizio: Decrementi per valori sorti in es. precedenti	Decrementi dell'esercizio: Decrementi per valori sorti nell'esercizio	Valore finale	Di cui Fatture da ricevere	Di cui per acquisto cespiti (finale)	VALORE DEI DEBITI AL 31/12/2014 PER ANNO DI FORMAZIONE: Anno X-4 e precedenti	Anno X-3	Anno X-2	Anno X-1	Anno X	Debiti al 31/12/2014 per scadenza: Entro 12 mesi	Tra 1 e 5 anni	Oltre 5 anni
3.40.60.10.000.000.00.000	D.VI.1) Debiti v/enti regionali	€.	4	1	(3)	4	0	0	3	4	2	1	0	0	0	0	0	0	1	1	0	0
3.40.60.10.010.000.00.000	Debiti v/Arpa	€.	4	1	(3)	4			3	4	2	1							1	1		
3.40.60.10.020.000.00.000	Debiti v/altri Enti regionali	€.	0	0	0	0						0							0	0		
3.40.60.20.000.000.00.000	D.VI.2) Debiti v/sperimentazioni gestionali	€.	0	0	0	0						0							0	0		
3.40.60.30.000.000.00.000	D.VI.3) Debiti v/altre partecipate	€.	0	0	0	0	0	0	0	0	0	0	0	0	0	0	0	0	0	0	0	0
3.40.60.30.010.000.00.000	Debiti v/società controllate	€.	0	0	0	0						0							0	0		
3.40.60.30.020.000.00.000	Debiti v/società collegate	€.	0	0	0	0						0							0	0		

PREVIEW

3.40.70.00.000.000.00.000	**D.VII. Debiti v/Fornitori**	**€.**	**55.855**	**64.815**	***8.960***	**55.855**	**0**	**11**	**283.467**	**40.132**	**234.386**	**64.815**	**9.681**	**428**	**0**	**8.600**	**3.433**	**3.672**	**49.110**	**64.815**	**0**	**0**

						Incrementi dell'esercizio			Decrementi dell'esercizio					VALORE DEI DEBITI AL 31/12/2014 PER ANNO DI FORMAZIONE					Debiti al 31/12/2014 per scadenza		
COD_COGE_NI	*Descrizione*		*Valore al 31/12/2013*	*Valore al 31/12/2014*	*Variazione*	*Valore iniziale*	***Di cui per acquisto cespiti (iniziale)***	*Giroconti debiti es. preced. (riclassific. e rettifiche)(+/-)*	*Incrementi dell'esercizio*	*Decrementi per valori sorti in es. precedenti*	*Decrementi per valori sorti nell'esercizio*	*Valore finale*	***Di cui Fatture da ricevere***	***Di cui per acquisto cespiti (finale)***	**Anno X-4 e precedenti**	**Anno X-3**	**Anno X-2**	**Anno X-1**	**Anno X**	**Entro 12 mesi**	**Tra 1 e 5 anni**	**Oltre 5 anni**
3.40.70.10.000.000.00.000	D.VII.1) Debiti verso erogatori (privati accreditati e convenzionati) di prestazioni sanitarie	€.	0	0	0	0	0	0	0	0	0	0	0	0	0	0	0	0	0	0	0	0
3.40.70.10.010.000.00.000	Debiti verso Aziende sanitarie private (sanità)	€.	0	0	0	0						0							0	0		
3.40.70.10.020.000.00.000	Debiti verso Aziende e Enti socio-sanitari pubblici (assi)	€.	0	0	0	0						0							0	0		
3.40.70.10.030.000.00.000	Debiti verso Aziende e Enti socio-sanitari privati (assi)	€.	0	0	0	0						0							0	0		
3.40.70.10.040.000.00.000	Debiti verso Farmacie convenzionate	€.	0	0	0	0						0							0	0		
3.40.70.10.050.000.00.000	Debiti verso MMG, PLS e MCA	€.	0	0	0	0						0							0	0		
3.40.70.10.060.000.00.000	Debiti verso erogatori sanitari privati per mobilità attiva privata extraregione	€.	0	0	0	0						0							0	0		
3.40.70.20.000.000.00.000	D.VII.2) Debiti verso altri fornitori	€.	55.855	64.815	8.960	55.855	0	11	283.467	40.132	234.386	64.815	9.681	428	0	8.600	3.433	3.672	49.110	64.815	0	0
3.40.70.20.010.000.00.000	Debiti verso Fornitori di Beni e Altri servizi sanitari	€.	55.855	64.815	8.960	55.855		11	283.467	40.132	234.386	64.815	9.681	428		8.600	3.433	3.672	49.110	64.815		
3.40.70.20.020.000.00.000	Debiti verso Fornitori di Beni e Servizi non sanitari	€.	0	0	0	0						0							0	0		

						Incrementi dell'esercizio			Decrementi dell'esercizio					VALORE DEI DEBITI AL 31/12/2014 PER ANNO DI FORMAZIONE					Debiti al 31/12/2014 per scadenza		
			Valore al 31/12/2013	*Valore al 31/12/2014*	*Variazione*	*Valore iniziale*	***Di cui per acquisto cespiti (iniziale)***	*Giroconti debiti es. preced. (riclassific. e rettifiche)(+/-)*	*Incrementi dell'esercizio*	*Decrementi per valori sorti in es. precedenti*	*Decrementi per valori sorti nell'esercizio*	*Valore finale*	***Di cui Fatture da ricevere***	***Di cui per acquisto cespiti (finale)***	**Anno X-4 e precedenti**	**Anno X-3**	**Anno X-2**	**Anno X-1**	**Anno X**	**Entro 12 mesi**	**Tra 1 e 5 anni**	**Oltre 5 anni**
3.40.80.00.000.000.00.000	**D.VIII. Debiti v/Istituto tesoriere**	**€.**	0	0	*0*	0						0										
	Per i c/c presso l'istituto tesoriere sono vietate le compensazioni, pertanto in questa voce vanno indicati esclusivamente i c/c con saldo passivo al 31/12.																					

						Incrementi dell'esercizio			Decrementi dell'esercizio					VALORE DEI DEBITI AL 31/12/2014 PER ANNO DI FORMAZIONE					Debiti al 31/12/2014 per scadenza		
			Valore al 31/12/2013	*Valore al 31/12/2014*	*Variazione*	*Valore iniziale*	***Di cui per acquisto cespiti (iniziale)***	*Giroconti debiti es. preced. (riclassific. e rettifiche)(+/-)*	*Incrementi dell'esercizio*	*Decrementi per valori sorti in es. precedenti*	*Decrementi per valori sorti nell'esercizio*	*Valore finale*	***Di cui Fatture da ricevere***	***Di cui per acquisto cespiti (finale)***	**Anno X-4 e precedenti**	**Anno X-3**	**Anno X-2**	**Anno X-1**	**Anno X**	**Entro 12 mesi**	**Tra 1 e 5 anni**	**Oltre 5 anni**
3.40.90.00.000.000.00.000	**D.IX. Debiti Tributari**	**€.**	2.095	2.269	*174*	2.095			174			2.269							2.269	2.269		

						Incrementi dell'esercizio			Decrementi dell'esercizio					VALORE DEI DEBITI AL 31/12/2014 PER ANNO DI FORMAZIONE					Debiti al 31/12/2014 per scadenza		
			Valore al 31/12/2013	*Valore al 31/12/2014*	*Variazione*	*Valore iniziale*	***Di cui per acquisto cespiti (iniziale)***	*Giroconti debiti es. preced. (riclassific. e rettifiche)(+/-)*	*Incrementi dell'esercizio*	*Decrementi per valori sorti in es. precedenti*	*Decrementi per valori sorti nell'esercizio*	*Valore finale*	***Di cui Fatture da ricevere***	***Di cui per acquisto cespiti (finale)***	**Anno X-4 e precedenti**	**Anno X-3**	**Anno X-2**	**Anno X-1**	**Anno X**	**Entro 12 mesi**	**Tra 1 e 5 anni**	**Oltre 5 anni**
3.40.93.00.000.000.00.000	**D.X. Debiti v/Istituti previdenziali, assistenziali e sicurezza sociale**	**€.**	16.673	16.709	***36***	16.673			100.921	16.673	84.212	16.709							16.709	16.709		

3.40.95.00.000.000.00.000	**D.XI. Debiti v/Altri**	**€.**	**20.755**	**22.955**	***2.200***	**20.755**	**0**	(11)	**83.420**	**12.271**	**68.938**	**22.955**	**904**	**0**	**8.104**	**0**	**0**	**369**	**14.482**	**14.851**	**0**	**8.104**

						Incrementi dell'esercizio			Decrementi dell'esercizio					VALORE DEI DEBITI AL 31/12/2014 PER ANNO DI FORMAZIONE					Debiti al 31/12/2014 per scadenza		
COD_COGE_NI	*Descrizione*		*Valore al 31/12/2013*	*Valore al 31/12/2014*	*Variazione*	*Valore iniziale*	***Di cui per acquisto cespiti (iniziale)***	*Giroconti debiti es. preced. (riclassific. e rettifiche)(+/-)*	*Incrementi dell'esercizio*	*Decrementi per valori sorti in es. precedenti*	*Decrementi per valori sorti nell'esercizio*	*Valore finale*	***Di cui Fatture da ricevere***	***Di cui per acquisto cespiti (finale)***	**Anno X-4 e precedenti**	**Anno X-3**	**Anno X-2**	**Anno X-1**	**Anno X**	**Entro 12 mesi**	**Tra 1 e 5 anni**	**Oltre 5 anni**
3.40.95.10.000.000.00.000	D.XI.1) Debiti v/altri finanziatori	€.	0	0	0	0						0							0	0		
3.40.95.20.000.000.00.000	D.XI.2) Debiti v/dipendenti	€.	15.188	16.638	1.450	15.188	0	0	72.880	10.497	60.933	16.638	0	0	4.691	0	0	0	11.947	11.947	0	4.691
3.40.95.20.010.000.00.000	Debiti verso dipendenti	€.	10.497	11.947	1.450	10.497			72.880	10.497	60.933	11.947							11.947	11.947		
3.40.95.20.020.000.00.000	Debiti verso dipendenti per rinnovi contrattuali	€.	0	0	0	0						0							0	0		
3.40.95.20.030.000.00.000	Liquidazioni a dipendenti	€.	0	0	0	0						0							0	0		
3.40.95.20.040.000.00.000	Debiti per ferie non godute	€.	4.691	4.691	0	4.691						4.691			4.691				0	0		4.691
3.40.95.30.000.000.00.000	D.XI.3) Debiti v/gestioni liquidatorie/stralcio	€.	3.424	3.413	(11)	3.424		(11)				3.413			3.413				0	0		3.413
3.40.95.40.000.000.00.000	D.XI.4) Altri debiti diversi	€.	2.143	2.904	761	2.143	0	0	10.540	1.774	8.005	2.904	904	0	0	0	0	369	2.535	2.904	0	0
3.40.95.40.010.000.00.000	D.XI.4.a) Altri debiti diversi - V/Privati	€.	0	0	0	0						0							0	0		
3.40.95.40.020.000.00.000	D.XI.4.b) Altri debiti diversi - V/Enti Pubblici	€.	2.143	2.904	761	2.143			10.540	1.774	8.005	2.904	904					369	2.535	2.904		
3.40.95.40.030.000.00.000	D.XI.4.c) Altri debiti diversi - V/Gestioni interne	€.	0	0	0	0	0	0	0	0	0	0	0	0	0	0	0	0	0	0	0	0
3.40.95.40.030.010.00.000	Debiti verso Bilancio Sanitario	€.	0	0	0	0						0							0	0		
3.40.95.40.030.020.00.000	Debiti verso Bilancio A.S.S.I.	€.	0	0	0	0						0							0	0		
3.40.95.40.030.030.00.000	Debiti verso Bilancio Sociale	€.	0	0	0	0						0							0	0		
3.40.95.40.030.040.00.000	Debiti verso Bilancio Ricerca	€.	0	0	0	0						0							0	0		

3.50.00.00.000.000.00.000	**E) RATEI E RISCONTI PASSIVI**	**€.**	**296**	**29**	(267)

3.50.10.00.000.000.00.000	**E.I Ratei passivi**	**€.**	**0**	**0**	***0***

COD_COGE_NI	*Descrizione*		*Valore al 31/12/2013*	*Valore al 31/12/2014*	*Variazione*	*Valore al 31/12/2013*	*Entro 12 mesi (2014)*	*Oltre 12 mesi (2014)*
3.50.10.10.000.000.00.000	E.I.1) Ratei passivi v/terzi	€.	0	0	0	0	0	0
3.50.10.20.000.000.00.000	E.I.2) Ratei passivi v/Aziende sanitarie pubbliche della Regione	€.	0	0	0	0	0	0
3.50.10.20.010.000.00.000	Degenze in corso Asl/Ao/Fondazioni della Regione	€.	0	0	0	0		
3.50.10.20.020.000.00.000	Degenze in corso altre Aziende sanitarie Extraregione	€.	0	0	0	0		
3.50.10.20.090.000.00.000	Ratei passivi verso Asl/Ao/Fondazioni della Regione	€.	0	0	0	0		
	Per Input ratei passivi v/terzi vedi tabelle foglio Dettaglio_SP-San (Riga C426)							

3.50.20.00.000.000.00.000	**E.II Risconti passivi**	**€.**	**296**	**29**	(267)	**296**	**29**	**0**

COD_COGE_NI	*Descrizione*		*Valore al 31/12/2013*	*Valore al 31/12/2014*	*Variazione*	*Valore al 31/12/2013*	*Entro 12 mesi (2014)*	*Oltre 12 mesi (2014)*
3.50.20.10.000.000.00.000	E.II.1) Risconti passivi v/terzi	€.	296	29	(267)	296	29	0
3.50.20.20.000.000.00.000	E.II.2) Risconti passivi v/Aziende sanitarie pubbliche della Regione	€.	0	0	0	0		
	Per Input risconti passivi v/terzi vedi tabelle foglio Dettaglio_SP-San (Riga C456)							

3.60.00.00.000.000.00.000	**F) CONTI D'ORDINE**	**€.**	**16.116**	**17.446**	**2.716**

COD_COGE_NI	*Descrizione*		*Valore al 31/12/2013*	*Valore al 31/12/2014*	*Variazione*	*Valore iniziale*	*Incrementi dell'esercizio*	*Decrementi dell'esercizio*	*Valore finale*
3.60.10.00.000.000.00.000	F.I) Canoni di leasing ancora da pagare	€.	343	137	(206)	343		206	137
3.60.20.00.000.000.00.000	F.II) Depositi cauzionali	€.	0	150	150	0	150		150
3.60.30.00.000.000.00.000	F.III) Beni in comodato	€.	0	0	0	0			0
3.60.40.00.000.000.00.000	F.IV) Altri conti d'ordine	€.	15.773	17.159	1.386	15.773	1.386	0	17.159
3.60.40.10.000.000.00.000	Garanzie prestate (fideiussioni, avalli, altre garanzie personali e reali)	€.	111	123	12	111	12		123
3.60.40.20.000.000.00.000	Garanzie ricevute (fideiussioni, avalli, altre garanzie personali e reali)	€.	15.662	17.036	1.374	15.662	1.374		17.036
3.60.40.25.000.000.00.000	Beni in contenzioso	€.	0	0	0	0			0
3.60.40.30.000.000.00.000	Altri impegni assunti	€.	0	0	0	0			0

AZIENDA S.I.B.A.

Tabelle allegate nota integrativa di: A.O. FONDAZIONE MACCHI - VARESE Rendiconto Consuntivo/2014

ATTIVITA' SANITARIA

CONTO ECONOMICO - Dati in €./000

			Consuntivo al 31/12/2013	Consuntivo al 31/12/2014	Variazione
4.10.00.00.000.000.00.000	**A) VALORE DELLA PRODUZIONE**	€.	**393.864**	**387.114**	***(6.750)***

			Consuntivo al 31/12/2013	Consuntivo al 31/12/2014	Variazione
4.10.10.00.000.000.00.000	**A.1) Contributi in conto esercizio - Totale**	€.	**93.682**	**79.401**	***(14.281)***
4.10.10.10.000.000.00.000	**A.1.A) Contributi da Regione per quota Fondo Sanitario regionale - Totale**	€.	**81.139**	**66.022**	***(15.117)***

COD_COGE_NI	Descrizione		Consuntivo al 31/12/2013	Consuntivo al 31/12/2014	Variazione
4.10.10.10.010.000.00.000	Finanziamento di parte corrente (FSR indistinto)	€.	0		*0*
4.10.10.10.020.000.00.000	Funzioni non tariffate (FSR indistinto)	€.	35.719	32.263	*(3.456)*
4.10.10.10.025.000.00.000	Funzioni non tariffate per presidio servizi territoriali (FSR indistinto)	€.	0		*0*
4.10.10.10.045.000.00.000	Contributo da destinare al finanziamento del PSSR, progetti obiettivo, miglioramento qualità offerta e realizzazione piani di sviluppo regionali (FSR indistinto)	€.	27.109	21.140	*(5.969)*
4.10.10.10.050.000.00.000	Contributi per obiettivi di piano sanitario nazionale (di parte corrente) (FSR indistinto)	€.	0	0	*0*
4.10.10.10.090.000.00.000	Altri contributi da Regione (FSR indistinto)	€.	18.237	12.546	*(5.691)*
4.10.10.10.210.000.00.000	Contributi da Regione (FSR vincolato)	€.	74	73	*(1)*
4.10.10.20.000.000.00.000	**A.1.B) Contributi c/esercizio da enti pubblici (Extra Fondo) - Totale**	€.	**12.010**	**12.003**	***(7)***

COD_COGE_NI	Descrizione		Consuntivo al 31/12/2013	Consuntivo al 31/12/2014	Variazione
4.10.10.20.010.010.00.000	Contributi da Regione (extra fondo) - Gettito fiscalità regionale	€.	0		*0*
4.10.10.20.010.020.00.000	Contributi da Regione (extra fondo) - Altri contributi regionali extra fondo	€.	13	0	*(13)*
4.10.10.20.010.030.00.000	Contributi da Regione (extra fondo) - Vincolati	€.	0	376	*376*
4.10.10.20.015.010.00.000	Contributi da Regione (extra fondo) - Risorse aggiuntive da bilancio regionale a titolo di copertura LEA	€.	0		*0*
4.10.10.20.015.020.00.000	Contributi da Regione (extra fondo) - Risorse aggiuntive da bilancio regionale a titolo di copertura extra LEA	€.	0		*0*
4.10.10.20.020.010.00.000	Contributi da U.E.	€.	0	0	*0*
4.10.10.20.020.030.00.000	Contributi vincolati da enti pubblici (extra fondo) - Vincolati	€.	25	123	*98*
4.10.10.20.020.035.00.000	Contributi da altri enti pubblici (extra fondo) - Altro	€.	0	0	*0*
4.10.10.20.020.040.00.000	Contributi obbligatori L. 210/92 (extra fondo) - Vincolati	€.	0		*0*
4.10.10.20.030.010.00.000	Contributi da Asl/Ao/Fondazioni della Regione (extra fondo) - Vincolati	€.	11.972	11.504	*(468)*
4.10.10.20.030.020.00.000	Contributi da Asl/Ao/Fondazioni della Regione (extra fondo) - Altro	€.	0	0	*0*
4.10.10.30.000.000.00.000	**A.1.C) Contributi c/esercizio da enti privati - Totale**	€.	**533**	**1.376**	***843***

COD_COGE_NI	Descrizione		Consuntivo al 31/12/2013	Consuntivo al 31/12/2014	Variazione
4.10.10.30.010.000.00.000	Contributi da persone giuridiche private - Vincolati	€.	418	1.314	*896*
4.10.10.30.020.000.00.000	Contributi da persone fisiche private - Vincolati	€.	15	62	*47*
4.10.10.30.030.000.00.000	Contributo del Tesoriere - Indistinto	€.	100	0	*(100)*
4.10.10.30.080.000.00.000	Altri contributi da privati - Indistinto	€.	0	0	*0*

			Consuntivo al 31/12/2013	Consuntivo al 31/12/2014	Variazione
4.10.11.00.000.000.00.000	**A.1a) Rettifica contributi c/esercizio per destinazione ad investimenti - Totale**	€.	**0**	**352**	**352**
4.10.11.10.000.000.00.000	**A.1a.A) Rettifica contributi c/esercizio per destinazione ad investimenti**	€.	-	**352**	***352***

COD_COGE_NI	Descrizione		Consuntivo al 31/12/2013	Consuntivo al 31/12/2014	Variazione
4.10.11.10.010.000.00.000	Rettifica contributi c/esercizio per destinazione ad investimenti - Contributi da Regione per quota F.S. Regionale	€.	0	352	*352*
4.10.11.10.015.000.00.000	Rettifica contributi c/esercizio per destinazione ad investimenti - Contributi da Asl/AO/Fondazioni della Regione	€.	0		*0*
4.10.11.10.020.000.00.000	Rettifica contributi c/esercizio per destinazione ad investimenti - altri contributi	€.	0		*0*

			Consuntivo al 31/12/2013	Consuntivo al 31/12/2014	Variazione
4.10.12.00.000.000.00.000	**A.1b) Utilizzo fondi per quote inutilizzate contributi vincolati di esercizi precedenti - Totale**	€.	**465**	**334**	**(131)**
4.10.12.10.000.000.00.000	**A.1b.A) Utilizzo fondi per quote inutilizzate contributi vincolati di esercizi precedenti**	€.	465	**334**	- 131

COD_COGE_NI	Descrizione		Consuntivo al 31/12/2013	Consuntivo al 31/12/2014	Variazione
4.10.12.10.010.000.00.000	Utilizzo fondi per quote inutilizzati contributi vincolati esercizi precedenti da Regione per quota FSR Vincolato	€.	0	0	*0*
4.10.12.10.012.000.00.000	Utilizzo fondi per quote inutilizzati contributi esercizi precedenti da Regione per quota FSR indistinto	€.	0	0	*0*
4.10.12.10.015.000.00.000	Utilizzo fondi per quote inutilizzati contributi vincolati esercizi precedenti da Asl/Ao/Fondazioni per quota FSR Vincolato	€.	0	0	*0*
4.10.12.10.018.000.00.000	Utilizzo fondi per quote inutilizzati contributi esercizi precedenti da Asl/Ao/Fondazioni per quota FSR indistinto	€.	0	0	*0*
4.10.12.10.020.000.00.000	Utilizzo fondi per quote inutilizzati contributi vincolati esercizi precedenti da soggetti pubblici (extra fondo) Vincolati	€.	0	0	*0*
4.10.12.10.030.000.00.000	Utilizzo fondi per quote inutilizzate contributi vincolati esercizi precedenti per ricerca da Ministero	€.	0	0	*0*

RL S.r.l. B.A.

4.10.12.10.040.000.00.000	Utilizzo fondi per quote inutilizzate contributi vincolati esercizi precedenti per ricerca da Regione	€.	0	0	0
4.10.12.10.045.000.00.000	Utilizzo fondi per quote inutilizzate contributi vincolati esercizi precedenti per ricerca da Asl/Ao/Fondazioni	€.	0	0	0
4.10.12.10.050.000.00.000	Utilizzo fondi per quote inutilizzate contributi vincolati esercizi precedenti per ricerca da altri Enti Pubblici	€.	0	0	0
4.10.12.10.055.000.00.000	Utilizzo fondi per quote inutilizzate contributi vincolati esercizi precedenti da privati (altro)	€.	465	334	(131)
4.10.12.10.060.000.00.000	Utilizzo fondi per quote inutilizzate contributi vincolati esercizi precedenti per ricerca da privati	€.	0	0	0

			Consuntivo al 31/12/2013	*Consuntivo al 31/12/2014*	*Variazione*
4.10.20.00.000.000.00.000	**A.2) Proventi e ricavi diversi - Totale**	**€.**	**274.894**	**282.680**	***7.786***

4.10.20.10.000.000.00.000	**A.2.A) Ricavi per prestazioni sanitarie e sociosanitarie a rilevanza sanitaria - Totale**	**€.**	**272.982**	**281.141**	***8.159***

COD_COGE_NI	*Descrizione*		*Consuntivo al 31/12/2013*	*Consuntivo al 31/12/2014*	*Variazione*
4.10.20.10.010.010.00.000	ricavi per prestazioni drg per la asl di appartenza	€.	144.161	145.279	*1.118*
4.10.20.10.010.020.00.000	ricavi per prestazioni drg per altre asl lombarde	€.	12.355	13.572	*1.217*
4.10.20.10.010.050.00.000	ricavi per prestazioni drg extraregionale (Mobilità attiva in compensazione)	€.	7.529	7.840	*311*
4.10.20.10.010.070.00.000	ricavi per prestazioni drg relativo agli stranieri	€.	1.051	961	*(90)*
4.10.20.10.020.010.00.000	ricavi per prestazioni attivita' ambulatoriale per la asl di appartenenza	€.	59.181	61.693	*2.512*
4.10.20.10.020.020.00.000	ricavi per prestazioni attivita' ambulatoriale per altre asl lombarde	€.	3.067	3.178	*111*
4.10.20.10.020.050.00.000	ricavi per prestazioni attivita' ambulatoriale per extra regione (Mobilità attiva in compensazione)	€.	1.849	1.761	*(88)*
4.10.20.10.020.070.00.000	ricavi per prestazioni attivita' ambulatoriale per stranieri	€.	112	154	*42*
4.10.20.10.020.075.00.000	ricavi per prestazioni attivita' ambulatoriale per carcerati	€.	0		*0*
4.10.20.10.020.110.00.000	ricavi per prestazioni di "screening" asl di appartenenza	€.	504	517	*13*
4.10.20.10.020.120.00.000	ricavi per prestazioni di "screening" altre asl della regione	€.	0	1	*1*
4.10.20.10.020.150.00.000	ricavi per prestazioni di "screening" per extra regione (Mobilità attiva in compensazione)	€.	1		*(1)*
4.10.20.10.020.170.00.000	ricavi per prestazioni di "screening" per stranieri	€.	0		*0*
4.10.20.10.020.210.00.000	ricavi per Neuro-psichiatria Infantile (Uonpia) per la asl di appartenenza	€.	1.454	1.483	*29*
4.10.20.10.020.220.00.000	ricavi per Neuro-psichiatria Infantile (Uonpia) per altre asl lombarde	€.	16	35	*19*
4.10.20.10.020.250.00.000	ricavi per Neuro-psichiatria Infantile (Uonpia) per Extraregione (Mobilità attiva in compensazione)	€.	12	15	*3*
4.10.20.10.020.270.00.000	ricavi per Neuro-psichiatria Infantile (Uonpia) per Stranieri	€.	0		*0*
4.10.20.10.030.010.00.000	ricavi per attivita' di psichiatria (circ. 46/san) per la asl di appartenenza	€.	6.719	6.741	*22*
4.10.20.10.030.020.00.000	ricavi per attivita' di psichiatria (circ. 46/san) per altre asl lombarde	€.	10	13	*3*
4.10.20.10.030.050.00.000	ricavi per attivita' di psichiatria (circ. 46/san) per Extraregione (Mobilità non soggetta a compensazione)	€.	1	2	*1*
4.10.20.10.030.070.00.000	ricavi per attivita' di psichiatria (circ. 46/san) stranieri	€.	0		*0*
4.10.20.10.040.010.00.000	ricavi per farmaci File F per la Asl di appartenenza	€.	17.523	19.304	*1.781*
4.10.20.10.040.020.00.000	ricavi per farmaci File F per altre Asl lombarde	€.	1.581	1.578	*(3)*
4.10.20.10.040.050.00.000	ricavi per farmaci File F per Extraregione (Mobilità attiva in compensazione)	€.	624	704	*80*
4.10.20.10.040.070.00.000	ricavi per i farmaci File F per stranieri	€.	20		*(20)*
4.10.20.10.040.080.00.000	ricavi per i farmaci File F per carcerati (per conto Istituti penitenziari)	€.	0	21	*21*
4.10.20.10.050.010.00.000	ricavi per farmaci erogati in "Doppio Canale" per Asl di appartenenza	€.	3.585	3.720	*135*
4.10.20.10.050.020.00.000	ricavi per farmaci erogati in "Doppio Canale" per altre Asl lombarde	€.	302	305	*3*
4.10.20.10.050.050.00.000	ricavi per farmaci erogati in "Doppio Canale" per Extraregione (Mobilità attiva in compensazione)	€.	85	49	*(36)*
4.10.20.10.050.070.00.000	ricavi per farmaci erogati in "Doppio Canale" per stranieri	€.	0		*0*
4.10.20.10.060.010.00.000	ricavi per farmaci erogati in "Primo ciclo" per Asl di appartenenza	€.	24	33	*9*
4.10.20.10.060.020.00.000	ricavi per farmaci erogati in "Primo ciclo" per altre Asl lombarde	€.	1	2	*1*
4.10.20.10.060.050.00.000	ricavi per farmaci erogati in "Primo ciclo" per Extraregione (Mobilità attiva in compensazione)	€.	1	4	*3*
4.10.20.10.060.070.00.000	ricavi per farmaci erogati in "Primo ciclo" per stranieri	€.	0		*0*
4.10.20.10.130.020.00.000	Prestazioni di trasporto ambulanze ed elisoccorso per Asl/AO/Irccs della Regione	€.	0		*0*
4.10.20.10.130.050.00.000	Prestazioni di trasporto ambulanze ed elisoccorso Fuori regione (Mobilità attiva in compensazione)	€.	0		*0*
4.10.20.10.190.010.00.000	Altre prestazioni sanitarie v/Asl di appartenenza	€.	1.699	1.673	*(26)*
4.10.20.10.190.020.00.000	Altre prestazioni sanitarie verso altre Asl/Ao/Fondazioni lombardi	€.	168	84	*(84)*
4.10.20.10.190.030.00.000	Altre prestazioni sanitarie ad altri soggetti pubblici	€.	225	27	*(198)*
4.10.20.10.190.050.00.000	Altre prestazioni sanitarie a soggetti pubblici extraregione (soggette a compensazione)	€.	0		*0*
4.10.20.10.190.055.00.000	Altre prestazioni sanitarie a soggetti pubblici extraregione (non in compensazione)	€.	78	44	*(34)*
4.10.20.10.200.010.00.000	Altre prestazioni socio sanitarie per Asl di appartenenza	€.	0		*0*
4.10.20.10.200.015.00.000	Ricavi per Voucher socio-sanitari Asl della Regione	€.	0		*0*
4.10.20.10.200.020.00.000	Altre prestazioni socio sanitarie verso altre Asl/Ao/Fondazioni lombardi	€.	0		*0*
4.10.20.10.200.030.00.000	Altre prestazioni socio sanitarie ad altri soggetti pubblici	€.	0		*0*
4.10.20.10.200.055.00.000	Altre prestazioni socio sanitarie Extraregione (non soggette a compensazione)	€.	0		*0*
4.10.20.10.210.010.00.000	Prestazioni di assistenza riabilitativa non soggetta a compensazione Extraregionale	€.	0		*0*
4.10.20.10.300.010.00.000	Ricavi per consulenza sanitaria per Asl di appartenenza	€.	0		*0*
4.10.20.10.300.020.00.000	Ricavi per consulenza sanitaria v/altre Asl-Ao-Fondazioni della Regione	€.	0		*0*
4.10.20.10.300.030.00.000	Ricavi per consulenza sanitaria ad altri soggetti pubblici	€.	0		*0*
4.10.20.10.300.055.00.000	Ricavi per consulenza sanitaria ad altri soggetti pubblici Extraregione (non soggette a compensazione)	€.	0		*0*
4.10.20.10.300.060.00.000	Ricavi per consulenza sanitaria a privati	€.	0	13	*13*
4.10.20.10.400.010.00.000	Ricavi per prestazioni sanitarie erogate a soggetti privati	€.	1.612	1.699	*87*
4.10.20.10.400.110.00.000	Ricavi per prestazioni socio sanitarie a soggetti privati	€.	0		*0*
4.10.20.10.500.010.00.000	Ricavi per libera professione ex art. 55 c.1 lett. a) - b) Ccnl - (Area ospedaliera)	€.	751	1.162	*411*
4.10.20.10.500.020.00.000	Ricavi per libera professione ex art. 55 c.1 lett. a) - b) Ccnl - (Area specialistica)	€.	5.410	5.847	*437*
4.10.20.10.500.030.00.000	Ricavi per libera professione ex art. 55 c.1 lett. a) - b) Ccnl - (Area sanità pubblica)	€.	0		*0*
4.10.20.10.500.110.00.000	Ricavi per servizi di consulenza sanitaria in area pagamento (art. 55 c.1 lett. c) d) ed ex art. 57-58 CCNL)	€.	710	885	*175*
4.10.20.10.500.120.00.000	Ricavi per servizi di consulenza sanitaria in area pagamento (art. 55 c.1 lett. c) d) ed ex art. 57-58 CCNL) verso Asl-Ao-Fondazioni della Regione	€.	561	742	*181*
4.10.20.10.500.210.00.000	Ricavi per prestazioni sanitarie intramoenia - Altro	€.	0		*0*

RL S.O.R.I.B.A.

4.10.20.10.500.220.00.000	Ricavi per prestazioni sanitarie intramoenia - Altro verso Asl-Ao-Fondazioni della Regione	€.	0		0
4.10.20.10.600.110.00.000	Ricavi di ASL per attività di prevenzione e sicurezza ambiente di lavoro - certificazioni	€.	0		0
4.10.20.10.600.120.00.000	Ricavi di ASL per attività di prevenzione e sicurezza ambiente di lavoro - sanzioni	€.	0		0
4.10.20.10.600.210.00.000	Ricavi di ASL per attività di igiene pubblica ed ambientale - certificazioni	€.	0		0
4.10.20.10.600.220.00.000	Ricavi di ASL per attività di igiene pubblica ed ambientale - sanzioni	€.	0		0
4.10.20.10.600.310.00.000	Ricavi di ASL per attività nel campo igiene degli alimenti - certificazioni	€.	0		0
4.10.20.10.600.320.00.000	Ricavi di ASL per attività nel campo igiene degli alimenti - sanzioni	€.	0		0
4.10.20.10.600.410.00.000	Ricavi di ASL attività veterinaria da privato - certificazioni	€.	0		0
4.10.20.10.600.420.00.000	Ricavi di ASL attività veterinaria da privato - sanzioni	€.	0		0
4.10.20.10.600.450.00.000	Ricavi di ASL attività veterinaria da pubblico	€.	0		0
4.10.20.10.600.800.00.000	Ricavi di ASL per attività di prevenzione, salute ambiente di lavoro, igiene pubblica ed ambientale verso Asl/Ao/Fondazioni della Regione	€.	0		0
4.10.20.10.650.010.00.000	Ricavi di ASL per sanzioni amministrative art. 12-bis, L.R. 31/1997 - a soggetti privati	€.	0		0
4.10.20.10.650.020.00.000	Ricavi di ASL per sanzioni amministrative art. 12-bis, L.R. 31/1997 Asl/Ao/Fondazioni della Regione	€.	0		0
4.10.20.10.800.010.00.000	Altri ricavi propri di Asl - a soggetti privati	€.	0		0

Si ricorda che i ricavi da degenze in corso al 31/12 vengono indicati nei rispettivi conti di dettaglio dei ricavi da DRG.

4.10.20.20.000.000.00.000	**A.2.B) Ricavi per prestazioni non sanitarie - Totale**	**€.**	**1.771**	**1.416**	***(355)***

COD_COGE_NI	*Descrizione*		*Consuntivo al 31/12/2013*	*Consuntivo al 31/12/2014*	*Variazione*
4.10.20.20.010.010.00.000	Ricavi da differenza alberghiera	€.	8	19	11
4.10.20.20.020.010.00.000	Buoni mensa	€.	74	68	(6)
4.10.20.20.030.010.00.000	Proventi da sperimentazione farmaci	€.	440	0	(440)
4.10.20.20.040.010.00.000	Proventi da Rilascio certificati e cartelle cliniche	€.	169	165	(4)
4.10.20.20.050.010.00.000	Ricavi per formazione	€.	40	95	55
4.10.20.20.050.020.00.000	Ricavi per formazione verso Asl/Ao/Fondazioni della Regione	€.	6	3	(3)
4.10.20.20.060.000.00.000	Ricavi da sperimentazioni gestionali (art. 9-bis, D.Lgs. 502/92)	€.	0		0
4.10.20.20.080.010.00.000	Altri ricavi per prestazioni non sanitarie verso Asl/Ao/Fondazioni della Regione	€.	4	4	0
4.10.20.20.080.030.00.000	Altri ricavi per prestazioni non sanitarie verso altri enti pubblici	€.	0		0
4.10.20.20.080.080.00.000	Altri ricavi per prestazioni non sanitarie verso privati	€.	1.030	1.062	32

4.10.20.30.000.000.00.000	**A.2.C) Altri proventi - Totale**	**€.**	**141**	**123**	***(18)***

COD_COGE_NI	*Descrizione*		*Consuntivo al 31/12/2013*	*Consuntivo al 31/12/2014*	*Variazione*
4.10.20.30.010.010.00.000	Affitti attivi	€.	10	11	1
4.10.20.30.010.015.00.000	Altri proventi da attività immobiliari	€.	110	105	(5)
4.10.20.30.010.020.00.000	Altri proventi non sanitari	€.	3		(3)
4.10.20.30.080.010.00.000	Altri proventi diversi verso Asl/Ao/Fondazioni della Regione	€.	0		0
4.10.20.30.080.030.00.000	Altri proventi diversi verso altri enti pubblici	€.	5		(5)
4.10.20.30.080.080.00.000	Altri proventi diversi verso privati	€.	13	7	(6)

			Consuntivo al 31/12/2013	*Consuntivo al 31/12/2014*	*Variazione*
4.10.30.00.000.000.00.000	**A.3) Concorsi, recuperi, rimborsi per attività tipiche - Totale**	**€.**	**1.892**	**1.547**	***(345)***

4.10.30.10.000.000.00.000	**A.3.A) Rimborsi assicurativi - Totale**	**€.**	**302**	**188**	***(114)***

COD_COGE_NI	*Descrizione*		*Consuntivo al 31/12/2013*	*Consuntivo al 31/12/2014*	*Variazione*
4.10.30.10.010.000.00.000	Rimborsi assicurativi	€.	302	188	(114)

4.10.30.20.000.000.00.000	**A.3.B) Altri concorsi, recuperi e rimborsi per attività tipiche - Totale**	**€.**	**1.590**	**1.359**	***(231)***

COD_COGE_NI	*Descrizione*	*€.*	*Consuntivo al 31/12/2013*	*Consuntivo al 31/12/2014*	*Variazione*
4.10.30.20.010.010.00.000	Rimborso personale comandato e convenzionato c/o Asl/Ao/Fondazioni della Regione	€.	172	186	14
4.10.30.20.010.030.00.000	Rimborso personale comandato e convenzionato c/o altri enti pubblici	€.	97	103	6
4.10.30.20.010.060.00.000	Rimborso personale comandato e convenzionato c/o Regione Lombardia	€.	0		0
4.10.30.20.020.010.00.000	Rimborsi per Cessione di farmaci ed emoderivati verso Asl/Ao/Fondazioni della Regione ESCLUSI EMODERIVATI GESTITI VIA CONSORZIO INTERREGIONALE]	€.	22		(22)
4.10.30.20.020.012.00.000	Rimborsi per Cessione emoderivati verso Asl/Ao/Fondazioni della Regione SOLAMENTE OVE GESTITI NELL'AMBITO DEL CONSORZIO INTERREGIONALE]	€.	0	43	43
4.10.30.20.020.015.00.000	Rimborsi per Cessione emoderivati verso az. Sanit. Pubbliche Extraregione - NON in compensazione SOLAMENTE OVE GESTITI NELL'AMBITO DEL CONSORZIO INTERREGIONALE]	€.	0		0
4.10.30.20.020.030.00.000	Rimborsi per Cessione di farmaci ed emoderivati verso altri enti pubblici	€.	278		(278)
4.10.30.20.020.060.00.000	Rimborsi per Cessione di farmaci ed emoderivati verso privati ESCLUSI EMODERIVATI GESTITI VIA CONSORZIO INTERREGIONALE]	€.	80	42	(38)
4.10.30.20.020.065.00.000	Rimborsi per Cessione emoderivati verso privati SOLAMENTE OVE GESTITI NELL'AMBITO DEL CONSORZIO INTERREGIONALE]	€.	0		0
4.10.30.20.030.010.00.000	Rimborsi per Cessione di sangue ed emocomponenti verso Asl/Ao/Fondazioni della Regione	€.	89	92	3
4.10.30.20.030.030.00.000	Rimborsi per Cessione di sangue ed emocomponenti verso altri enti pubblici	€.	0		0
4.10.30.20.030.035.00.000	Rimborsi per Cessione di emocomponenti e cellule staminali Extraregione	€.	0		0
4.10.30.20.030.060.00.000	Rimborsi per Cessione di sangue ed emocomponenti verso privati	€.	146	63	(83)
4.10.30.20.040.010.00.000	Rimborso per acquisto altri beni da parte di Asl/Ao/Fondazioni della Regione	€.	10		(10)
4.10.30.20.040.030.00.000	Rimborso per acquisto altri beni da parte di altri enti pubblici	€.	0		0
4.10.30.20.040.060.00.000	Rimborso per acquisto altri beni verso privati	€.	0		0
4.10.30.20.050.010.00.000	Altri concorsi, recuperi e rimborsi per attività tipiche da parte di Asl/Ao/Fondazioni della Regione	€.	320	376	56
4.10.30.20.050.030.00.000	Altri concorsi, recuperi e rimborsi per attività tipiche da parte di altri enti pubblici	€.	0		0
4.10.30.20.050.060.00.000	Altri concorsi, recuperi e rimborsi per attività tipiche da parte di Regione Lombardia	€.	0		0
4.10.30.20.050.065.00.000	Ricavi per differenziale tariffe TUC	€.	0		0
4.10.30.20.080.010.00.000	Recuperi da personale dipendente (vitto, alloggio, ...)	€.	153	155	2
4.10.30.20.080.020.00.000	Concorsi, recuperi, rimborsi da sperimentazioni gestionali (art. 9-bis, D.Lgs. 502/92)	€.	0		0
4.10.30.20.080.025.00.000	Concorsi, recuperi, rimborsi da esternalizzazioni di servizi	€.	0		0
4.10.30.20.080.030.00.000	Rimborso obiettori di coscienza	€.	0		0
4.10.30.20.080.080.00.000	Altri ricavi per concorsi, recuperi e rimborsi verso privati	€.	223	299	76

4.10.40.00.000.000.00.000	**A.4) Compartecipazione alla spesa per prestazioni sanitarie - Totale**	**€.**	**10.334**	**10.033**	***(301)***

COD_COGE_NI	*Descrizione*		*Consuntivo al 31/12/2013*	*Consuntivo al 31/12/2014*	*Variazione*
4.10.40.10.000.000.00.000	Ticket sulle prestazioni di specialistica ambulatoriale	€.	10.142	9.852	(290)
4.10.40.20.000.000.00.000	Ticket sul prontosoccorso	€.	192	181	(11)
4.10.40.80.000.000.00.000	Altri Tickets	€.	0		0

4.10.50.00.000.000.00.000	A.5) **Costi capitalizzati - Totale**	**€.**	**12.597**	**13.471**	***874***

COD_COGE_NI	*Descrizione*		*Consuntivo al 31/12/2013*	*Consuntivo al 31/12/2014*	*Variazione*
4.10.50.10.010.010.00.000	Quota contributi c/capitale da utilizzo finanziamenti per investimenti da Regione	€.	12.597	13.457	860
4.10.50.10.010.012.00.000	Quota contributi c/capitale da utilizzo finanziamenti per investimenti da Regione - Beni di prima dotazione	€.	0		0
4.10.50.10.010.020.00.000	Quota contributi c/capitale da utilizzo finanziamenti per investimenti dallo Stato	€.	0		0
4.10.50.10.015.010.00.000	Quota contributi c/esercizio da contributi FSR destinati a investimenti	€.	0		0
4.10.50.10.015.020.00.000	Quota contributi c/esercizio da altri contributi destinati a investimenti	€.	0		0
4.10.50.10.020.010.00.000	Costi capitalizzati da utilizzo riserva plusvalenze da reinvestire	€.	0		0
4.10.50.10.020.020.00.000	Costi capitalizzati da utilizzo riserva successioni e donazioni	€.	0		0
4.10.50.10.020.030.00.000	Costi capitalizzati da utilizzo riserva per investimenti	€.	0	14	14
4.10.50.20.010.010.00.000	Capitalizzazione costi (sostenuti in economia)	€.	0		0

BOZZA S.R.I.B.A.

			Consuntivo al 31/12/2013	Consuntivo al 31/12/2014	Variazione	Dettaglio costi per natura degli Utilizzi contributi	Dettaglio costi per natura dei contributi	Dettaglio costi AREU
4.20.00.00.000.000.00.000	**B) COSTI DELLA PRODUZIONE**		**372.047**	**373.391**	***1.344***	**334**	**6.766**	**11.657**

			Consuntivo al 31/12/2013	Consuntivo al 31/12/2014	Variazione	Costi da utilizzo contributi Consuntivo 2014	Costi da contributi Consuntivo 2014	Costi AREU Consuntivo 2014
4.20.05.00.000.000.00.000	**B.1) Acquisti di beni - Totale**	**€.**	**77.967**	**80.576**	***2.609***	**3**	**2.645**	**127**
4.20.05.10.000.000.00.000	**B.1.A) Acquisti di beni sanitari - Totale**	**€.**	**75.690**	**78.468**	***2.778***	**3**	**2.645**	**101**

COD_COGE_NI	Descrizione		Consuntivo al 31/12/2013	Consuntivo al 31/12/2014	Variazione	Costi da utilizzo contributi Consuntivo 2014	Costi da contributi Consuntivo 2014	Costi AREU Consuntivo 2014
4.20.05.10.010.010.00.000	Farmaceutici: Specialità Medicinali	€.	32.603	34.304	*1.701*			10
4.20.05.10.010.020.00.000	Farmaceutici: Specialità Medicinali (Doppio Canale ex Nota CUF 37)	€.	0	0	*0*			
4.20.05.10.010.030.00.000	Farmaceutici: Specialità Medicinali (Primo Ciclo terapeutico D.G.R. 10246/02)	€.	0	0	*0*			
4.20.05.10.010.810.00.000	Farmaceutici: Specialità Medicinali da Asl/Ao/Fondazioni della Regione	€.	3	1	*(2)*			
4.20.05.10.010.820.00.000	Farmaceutici: Specialità Medicinali (Doppio Canale ex Nota CUF 37) da Asl/Ao/Fondazioni della Regione	€.	0	0	*0*			
4.20.05.10.020.010.00.000	Farmaceutici: Ossigeno	€.	697	599	*(98)*			
4.20.05.10.020.020.00.000	Farmaceutici: Ossigeno (Doppio Canale)	€.	0	0	*0*			
4.20.05.10.020.810.00.000	Farmaceutici: Ossigeno da Asl/Ao/Fondazioni della Regione	€.	0	0	*0*			
4.20.05.10.020.820.00.000	Farmaceutici: Ossigeno (Doppio Canale) da Asl/Ao/Fondazioni della Regione	€.	0	0	*0*			
4.20.05.10.025.010.00.000	Farmaceutici: Specialità Medicinali SENZA AIC	€.	357	341	*(16)*			
4.20.05.10.025.020.00.000	Farmaceutici: Galenici e altri medicinali SENZA AIC	€.	46	328	*282*			
4.20.05.10.025.030.00.000	Farmaceutici: Ossigeno e gas medicali SENZA AIC	€.	11	0	*(11)*			
4.20.05.10.030.010.00.000	Emoderivati	€.	0	76	*76*			
4.20.05.10.030.012.00.000	Emoderivati da Privati SOLAMENTE OVE GESTITI NELL'AMBITO DEL CONSORZIO INTERREGIONALE]	€.	0	0	*0*			
4.20.05.10.030.020.00.000	Emoderivati (Doppio Canale ex Nota CUF 37)	€.	0	0	*0*			
4.20.05.10.030.810.00.000	Emoderivati da Asl/Ao/Fondazioni della Regione ESCLUSI EMODERIVATI GESTITI VIA CONSORZIO INTERREGIONALE]	€.	200	0	*(200)*			
4.20.05.10.030.812.00.000	Emoderivati da Asl/Ao/Fondazioni della Regione SOLAMENTE OVE GESTITI NELL'AMBITO DEL CONSORZIO INTERREGIONALE]	€.	0	294	*294*			
4.20.05.10.030.815.00.000	Emoderivati da Az. Pubbliche ExtraRegione SOLAMENTE OVE GESTITI NELL'AMBITO DEL CONSORZIO INTERREGIONALE]	€.	0	0	*0*			
4.20.05.10.030.820.00.000	Emoderivati (Doppio Canale ex Nota CUF 37) da Asl/Ao/Fondazioni della Regione	€.	0	0	*0*			
4.20.05.10.030.900.00.000	Emoderivati di produzione regionale	€.	0		*0*			
4.20.05.10.040.010.00.000	Prodotti dietetici	€.	32	35	*3*			
4.20.05.10.050.010.00.000	Dispositivi medico diagnostici in vitro: Materiali diagnostici - Cnd: W	€.	631	913	*282*		279	
4.20.05.10.050.020.00.000	Dispositivi medici: Materiali diagnostici (materiale per apparecchiature sanitarie e relativi componenti.) Cnd: Z	€.	683	825	*142*		142	
4.20.05.10.050.030.00.000	Prodotti chimici: Materiali diagnostici (senza Cnd)	€.	122	133	*11*		11	
4.20.05.10.060.010.00.000	Dispositivi medici: Presidi chirurgici e materiali sanitari - Cnd: A; B; D; G; H; K; L; M; N; Q; R; S; TAo-Irccs tutto; Asl escluso T04]; U; V; Ysolo Ao-Ircss]	€.	11.896	11.593	*(303)*			91
4.20.05.10.060.020.00.000	Dispositivi per appar. Cardiocircolatorio Cnd: C		5.713	4.265	*(1.448)*			
4.20.05.10.060.030.00.000	Dispositivi medici con repertorio e senza CND (tipo 2, kit)	€.	0	1.970	*1.970*		1.956	
4.20.05.10.060.040.00.000	Dispositivi medici non registrati in Italia (senza repertorio e con CND assimilabile)	€.	0	94	*94*			
4.20.05.10.070.010.00.000	Materiale chirurgico e prodotti per uso veterinario	€.	0	0	*0*			
4.20.05.10.080.010.00.000	Materiali protesici (c.d. protesica "Maggiore") compilazione ASL] - Cnd: Y	€.	0	0	*0*			
4.20.05.10.080.020.00.000	Materiali protesici (c.d. protesica "Minore") compilazione ASL] - Cnd: T04	€.	0	0	*0*			
4.20.05.10.080.030.00.000	Dispositivi medici impiantabili attivi: Materiali protesici (endoprotesi) compilazione AO-Ircss] - Cnd: J	€.	5.814	5.450	*(364)*			
4.20.05.10.080.040.00.000	Dispositivi medici: Materiali protesici (endoprotesi non attive) compilazione AO-Ircss] - Cnd: P		6.154	6.412	*258*			
4.20.05.10.090.010.00.000	Dispositivi medici: Materiali per emodialisi - Cnd: F	€.	1.470	1.225	*(245)*			
4.20.05.10.100.010.00.000	Materiali per la profilassi igienico-sanitari: sieri	€.	0	0	*0*			
4.20.05.10.100.020.00.000	Materiali per la profilassi igienico-sanitari: vaccini	€.	395	360	*(35)*			
4.20.05.10.120.010.00.000	Prodotti farmaceutici per uso veterinario	€.	0	0	*0*			
4.20.05.10.130.010.00.000	Sangue ed emocomponenti	€.	0	0	*0*			
4.20.05.10.130.800.00.000	Sangue ed emocomponenti acquistati Extraregione	€.	0	0	*0*			
4.20.05.10.130.810.00.000	Sangue ed emocomponenti da Asl/Ao/Fondazioni della Regione	€.	70	31	*(39)*			
4.20.05.10.800.010.00.000	Altri beni e prodotti sanitari (PRODOTTI SENZA REPERTORIO E/O CND)	€.	8.793	9.219	*426*	3	257	
4.20.05.10.800.810.00.000	Altri beni e prodotti sanitari (escluso Specialità medicinali, ossigeno, emoderivati e sangue) da Asl/Ao/Fondazioni della Regione	€.	0	0	*0*			

Gli acquisti vanno indicati al netto di sconti, resi e abbuoni

			Consuntivo al 31/12/2013	Consuntivo al 31/12/2014	Variazione	Costi da utilizzo contributi Consuntivo 2014	Costi da contributi Consuntivo 2014	Costi AREU Consuntivo 2014
4.20.05.20.000.000.00.000	**B.1.B) Acquisti di beni non sanitari - Totale**		**2.277**	2.108	*(169)*	**-**	**-**	**26**

COD_COGE_NI	Descrizione		Consuntivo al 31/12/2013	Consuntivo al 31/12/2014	Variazione	Costi da utilizzo contributi Consuntivo 2014	Costi da contributi Consuntivo 2014	Costi AREU Consuntivo 2014
4.20.05.20.010.010.00.000	Prodotti alimentari	€.	7	8	*1*			
4.20.05.20.020.010.00.000	Materiale di guardaroba, di pulizia e di convivenza in genere	€.	629	436	*(193)*			3
4.20.05.20.030.010.00.000	Carburanti e lubrificanti	€.	131	132	*1*			1
4.20.05.20.030.020.00.000	Combustibili	€.	320	322	*2*			
4.20.05.20.040.010.00.000	Cancelleria e stampati	€.	652	456	*(196)*			3
4.20.05.20.050.010.00.000	Supporti informatici e materiale per EDP	€.	0	0	*0*			
4.20.05.20.060.010.00.000	Materiale per manutenzioni e riparazioni immobili e loro pertinenze	€.	159	336	*177*			1
4.20.05.20.060.020.00.000	Materiale per manutenzioni e riparazioni mobili e macchine	€.	82	111	*29*			18
4.20.05.20.060.030.00.000	Materiale per manutenzioni e riparazioni attrezzature tecnico scientifico sanitarie	€.	297	303	*6*			
4.20.05.20.060.040.00.000	Materiale per manutenzioni e riparazioni attrezzature tecnico economali	€.	0	0	*0*			
4.20.05.20.060.050.00.000	Materiale per manutenzioni e riparazioni automezzi (sanitari e non)	€.	0	0	*0*			
4.20.05.20.060.080.00.000	Materiale per manutenzioni e riparazioni - Altro	€.	0	0	*0*			
4.20.05.20.800.010.00.000	Altri beni non sanitari	€.	0	4	*4*			
4.20.05.20.800.810.00.000	Altri beni non sanitari da Asl//Ao/Fondazioni della Regione	€.	0	0	*0*			

Gli acquisti vanno indicati al netto di sconti, resi e abbuoni

RLS.O.R.I.B.A.

			Consuntivo al 31/12/2013	Consuntivo al 31/12/2014	Variazione	Costi da utilizzo contributi Consuntivo 2014	Costi da contributi Consuntivo 2014	Costi AREU Consuntivo 2014
4.20.10.00.000.000.00.000	**B.2) Acquisti di servizi - Totale**	€.	**75.949**	**75.700**	*(249)*	**260**	**472**	**8.157**

			Consuntivo al 31/12/2013	Consuntivo al 31/12/2014	Variazione	Costi da utilizzo contributi Consuntivo 2014	Costi da contributi Consuntivo 2014	Costi AREU Consuntivo 2014
4.20.10.10.000.000.00.000	**B.2.A) Acquisti di servizi sanitari - Totale**	€.	**25.176**	**26.788**	*1.612*	**189**	**260**	**7.760**
4.20.10.10.010.000.00.000	**B.2.A.1) Acquisti di servizi sanitari per medicina di base - Totale**	€.	-	-	*0*	-	-	-

COD_COGE_NI	Descrizione		Consuntivo al 31/12/2013	Consuntivo al 31/12/2014	Variazione	Costi da utilizzo contributi Consuntivo 2014	Costi da contributi Consuntivo 2014	Costi AREU Consuntivo 2014
4.20.10.10.010.010.00.000	Assistenza per medicina di base convenzionata: Medici Medicina Generale	€.	0		*0*			
4.20.10.10.010.020.00.000	Assistenza per medicina di base convenzionata: Pediatri Libera Scelta	€.	0		*0*			
4.20.10.10.010.030.00.000	Assistenza per medicina di base convenzionata: Medici Guardia medica - Continuità assistenziale	€.	0		*0*			
4.20.10.10.010.040.00.000	Assistenza per medicina di base convenzionata: Medicina dei servizi	€.	0		*0*			
4.20.10.10.010.050.00.000	Assistenza per medicina di base convenzionata: Psicologi	€.	0		*0*			
4.20.10.10.010.060.00.000	Assistenza per medicina di base convenzionata: Medici 118	€.	0		*0*			
4.20.10.10.010.100.00.000	Altra assistenza per medicina di base	€.	0		*0*			
4.20.10.10.010.200.00.000	Assistenza per medicina di base convenzionata: da pubblico Mobilità (Extra Regione)	€.	0		*0*			
4.20.10.10.020.000.00.000	**B.2.A.2) Acquisti di servizi sanitari per farmaceutica - Totale**	€.	-	-	*0*	-	-	-

COD_COGE_NI	Descrizione		Consuntivo al 31/12/2013	Consuntivo al 31/12/2014	Variazione	Costi da utilizzo contributi Consuntivo 2014	Costi da contributi Consuntivo 2014	Costi AREU Consuntivo 2014
4.20.10.10.020.010.10.000	acquisto di prestazioni di farmaceutica da farmacie ubicate nel proprio territorio (Farmaceutica convenzionata ex art. 8, c. 2, D. Lgs. 502/92): Farmaci	€.	0		*0*			
4.20.10.10.020.010.20.000	acquisto di prestazioni di farmaceutica da farmacie ubicate in altre province lombarde (Farmaceutica convenzionata ex art. 8, c. 2, D. Lgs. 502/92): Farmaci	€.	0		*0*			
4.20.10.10.020.010.30.000	acquisto di prestazioni di farmaceutica da farmacie ubicate fuori regione (Farmaceutica convenzionata ex art. 8, c. 2, D. Lgs. 502/92): Farmaci (Mobilità passiva in compensazione)	€.	0		*0*			
4.20.10.10.020.020.10.000	acquisto di prestazioni di farmaceutica da farmacie ubicate nel proprio territorio (Farmaceutica convenzionata ex art. 8, c. 2, D. Lgs. 502/92): Galenici	€.	0		*0*			
4.20.10.10.020.020.20.000	acquisto di prestazioni di farmaceutica da farmacie ubicate in altre province lombarde (Farmaceutica convenzionata ex art. 8, c. 2, D. Lgs. 502/92): Galenici	€.	0		*0*			
4.20.10.10.020.030.10.000	acquisto di prestazioni di farmaceutica da farmacie ubicate nel proprio territorio (Farmaceutica convenzionata ex art. 8, c. 2, D. Lgs. 502/92): Ossigeno	€.	0		*0*			
4.20.10.10.020.030.20.000	acquisto di prestazioni di farmaceutica da farmacie ubicate in altre province lombarde (Farmaceutica convenzionata ex art. 8, c. 2, D. Lgs. 502/92): Ossigeno	€.	0		*0*			
4.20.10.10.020.040.10.000	acquisto di prestazioni di farmaceutica da farmacie rurali	€.	0		*0*			
4.20.10.10.020.050.10.000	contributi ENPAF per acquisto di prestazioni di farmaceutica (Farmaceutica convenzionata ex art. 8, c. 2, D. Lgs. 502/92)	€.	0		*0*			
4.20.10.10.020.090.10.000	altri contributi relativi alle prestazioni di farmaceutica Convenzionata	€.	0		*0*			
4.20.10.10.030.000.00.000	**B.2.A.3) Acquisti di servizi sanitari per assistenza specialistica ambulatoriale - Totale**	€.	**1.748**	**1.995**	*247*	-	-	-

COD_COGE_NI	Descrizione		Consuntivo al 31/12/2013	Consuntivo al 31/12/2014	Variazione	Costi da utilizzo contributi Consuntivo 2014	Costi da contributi Consuntivo 2014	Costi AREU Consuntivo 2014
4.20.10.10.030.010.10.010	acquisto di prestazioni ambulatoriali da strutture pubbliche ubicate nel proprio territorio: AO/ASL/Fondazioni pubbliche	€.	0		*0*			
4.20.10.10.030.010.10.020	acquisto di prestazioni ambulatoriali da strutture pubbliche ubicate nel proprio territorio: altri soggetti pubblici	€.	0		*0*			
4.20.10.10.030.010.10.030	acquisto di prestazioni ambulatoriali in strutture pubbliche ubicate in altre province della Lombardia: AO/ASL/Fondazioni pubbliche	€.	0		*0*			
4.20.10.10.030.010.10.050	acquisto di prestazioni ambulatoriali in strutture pubbliche ubicate in altre province della Lombardia: altri soggetti pubblici	€.	0		*0*			
4.20.10.10.030.010.20.010	acquisto di prestazioni ambulatoriali da strutture private ubicate nel proprio territorio: IRCCS privati	€.	0		*0*			
4.20.10.10.030.010.20.020	acquisto di prestazioni ambulatoriali da strutture private ubicate nel proprio territorio: ospedali classificati	€.	0		*0*			
4.20.10.10.030.010.20.030	acquisto di prestazioni ambulatoriali da strutture private ubicate nel proprio territorio: case di cura private	€.	0		*0*			
4.20.10.10.030.010.20.040	acquisto di prestazioni ambulatoriali da strutture private ubicate nel proprio territorio: strutture accreditate	€.	0		*0*			
4.20.10.10.030.010.20.110	acquisto di prestazioni ambulatoriali in strutture private ubicate in altre province della Lombardia: IRCCS privati	€.	0		*0*			
4.20.10.10.030.010.20.120	acquisto di prestazioni ambulatoriali in strutture private ubicate in altre province della Lombardia: ospedali classificati	€.	0		*0*			
4.20.10.10.030.010.20.130	acquisto di prestazioni ambulatoriali in strutture private ubicate in altre province della Lombardia: case di cura private	€.	0		*0*			
4.20.10.10.030.010.20.140	acquisto di prestazioni ambulatoriali in strutture private ubicate in altre province della Lombardia: strutture accreditate	€.	0		*0*			
4.20.10.10.030.010.30.010	acquisto di prestazioni ambulatoriali in strutture ubicate fuori Regione (mobilità passiva in compensazione)	€.	0		*0*			
4.20.10.10.030.020.10.010	assistenza medico specialistica convenzionata interna (SUMAI)	€.	1.748	1.995	*247*			
4.20.10.10.030.030.10.010	Prestazioni di "screening" in strutture pubbliche ubicate nel proprio territorio: AO/ASL/Fondazioni pubbliche	€.	0		*0*			
4.20.10.10.030.030.10.020	Prestazioni di "screening" in strutture pubbliche ubicate nel proprio territorio: altri soggetti pubblici	€.	0		*0*			
4.20.10.10.030.030.10.030	Prestazioni di "screening" in strutture pubbliche ubicate in altre province della Lombardia: AO/ASL/Fondazioni pubbliche	€.	0		*0*			
4.20.10.10.030.030.10.040	Prestazioni di "screening" in strutture pubbliche ubicate in altre province della Lombardia: altri soggetti pubblici	€.	0		*0*			
4.20.10.10.030.030.20.010	Prestazioni di "screening" in strutture private ubicate nel proprio territorio: IRCCS privati	€.	0		*0*			
4.20.10.10.030.030.20.020	Prestazioni di "screening" in strutture private ubicate nel proprio territorio: ospedali classificati	€.	0		*0*			
4.20.10.10.030.030.20.030	Prestazioni di "screening" in strutture private ubicate nel proprio territorio: case di cura private	€.	0		*0*			
4.20.10.10.030.030.20.040	Prestazioni di "screening" in strutture private ubicate nel proprio territorio: strutture accreditate	€.	0		*0*			

RL S.r.l. B.A.

4.20.10.10.030.030.20.110	Prestazioni di "screening" in strutture private ubicate in altre province della Lombardia: IRCCS privati	€.	0		0			
4.20.10.10.030.030.20.120	Prestazioni di "screening" in strutture private ubicate in altre province della Lombardia: ospedali classificati	€.	0		0			
4.20.10.10.030.030.20.130	Prestazioni di "screening" in strutture private ubicate in altre province della Lombardia: case di cura private	€.	0		0			
4.20.10.10.030.030.20.140	Prestazioni di "screening" in strutture private ubicate in altre province della Lombardia: strutture accreditate	€.	0		0			
4.20.10.10.030.030.30.010	acquisto di prestazioni di "screening" in strutture ubicate fuori Regione (mobilità passiva in compensazione)	€.	0		0			
4.20.10.10.030.040.10.010	acquisto di prestazioni di Neuro-psichiatria Infantile (Uonpia) in strutture pubbliche ubicate nel proprio territorio: AO/ASL/Fondazioni pubbliche	€.	0		0			
4.20.10.10.030.040.10.020	acquisto di prestazioni di Neuro-psichiatria Infantile (Uonpia) in strutture pubbliche ubicate nel proprio territorio: altri soggetti pubblici	€.	0		0			
4.20.10.10.030.040.10.030	acquisto di prestazioni di Neuro-psichiatria Infantile (Uonpia) in strutture pubbliche ubicate in altre province della Lombardia: AO/ASL/Fondazioni pubbliche	€.	0		0			
4.20.10.10.030.040.10.040	acquisto di prestazioni di Neuro-psichiatria Infantile (Uonpia) in strutture pubbliche ubicate in altre province della Lombardia: altri soggetti pubblici	€.	0		0			
4.20.10.10.030.040.20.010	acquisto di prestazioni di Neuro-psichiatria Infantile (Uonpia) in strutture private ubicate nel proprio territorio: IRCCS privati	€.	0		0			
4.20.10.10.030.040.20.020	acquisto di prestazioni di Neuro-psichiatria Infantile (Uonpia) in strutture private ubicate nel proprio territorio: ospedali classificati	€.	0		0			
4.20.10.10.030.040.20.030	acquisto di prestazioni di Neuro-psichiatria Infantile (Uonpia) in strutture private ubicate nel proprio territorio: case di cura private	€.	0		0			
4.20.10.10.030.040.20.040	acquisto di prestazioni di Neuro-psichiatria Infantile (Uonpia) in strutture private ubicate nel proprio territorio: strutture accreditate	€.	0		0			
4.20.10.10.030.040.20.110	acquisto di prestazioni di Neuro-psichiatria Infantile (Uonpia) in strutture private ubicate in altre province lombarde: IRCCS privati	€.	0		0			
4.20.10.10.030.040.20.120	acquisto di prestazioni di Neuro-psichiatria Infantile (Uonpia) in strutture private ubicate in altre province lombarde: ospedali classificati	€.	0		0			
4.20.10.10.030.040.20.130	acquisto di prestazioni di Neuro-psichiatria Infantile (Uonpia) in strutture private ubicate in altre province lombarde: case di cura private	€.	0		0			
4.20.10.10.030.040.20.140	acquisto di prestazioni di Neuro-psichiatria Infantile (Uonpia) in strutture private ubicate in altre province lombarde: strutture accreditate	€.	0		0			
4.20.10.10.030.040.30.010	acquisto di prestazioni di Neuro-psichiatria Infantile (Uonpia) in strutture private ubicate fuori regione (mobilità passiva non in compensazione)	€.	0		0			

4.20.10.10.050.000.00.000	**B.2.A.5) Acquisti servizi sanitari per assistenza integrativa e protesica - Totale**	€.	-	-	0	-	-	-

COD_COGE_NI	*Descrizione*		*Consuntivo al 31/12/2013*	*Consuntivo al 31/12/2014*	*Variazione*	Costi da utilizzo contributi Consuntivo 2014	Costi da contributi Consuntivo 2014	Costi AREU Consuntivo 2014
4.20.10.10.050.010.00.000	acquisto di prestazioni di farmaceutica da farmacie ubicate nel proprio territorio (Farmaceutica convenzionata ex art. 8, c. 2, D. Lgs. 502/92): Protesica	€.	0		0			
4.20.10.10.050.020.00.000	acquisto di prestazioni di farmaceutica da farmacie ubicate in altre province lombarde (Farmaceutica convenzionata ex art. 8, c. 2, D. Lgs. 502/92): Protesica	€.	0		0			
4.20.10.10.050.030.00.000	acquisto di prestazioni di farmaceutica da farmacie ubicate fuori regione (Farmaceutica convenzionata ex art. 8, c. 2, D. Lgs. 502/92): Protesica	€.	0		0			
4.20.10.10.050.110.00.000	acquisto di prestazioni di farmaceutica da farmacie ubicate nel proprio territorio (Farmaceutica convenzionata ex art. 8, c. 2, D. Lgs. 502/92): Dietetica	€.	0		0			
4.20.10.10.050.120.00.000	acquisto di prestazioni di farmaceutica da farmacie ubicate in altre province lombarde (Farmaceutica convenzionata ex art. 8, c. 2, D. Lgs. 502/92): Dietetica	€.	0		0			
4.20.10.10.050.130.00.000	acquisto di prestazioni di farmaceutica da farmacie ubicate fuori regione (Farmaceutica convenzionata ex art. 8, c. 2, D. Lgs. 502/92): Dietetica	€.	0		0			
4.20.10.10.050.150.00.000	acquisto di prestazioni di farmaceutica da farmacie ubicate nel proprio territorio (Farmaceutica convenzionata ex art. 8, c. 2, D. Lgs. 502/92): Diabetica	€.	0		0			
4.20.10.10.050.152.00.000	acquisto di prestazioni di farmaceutica da farmacie ubicate in altre province lombarde (Farmaceutica convenzionata ex art. 8, c. 2, D. Lgs. 502/92): Diabetica	€.	0		0			
4.20.10.10.050.154.00.000	acquisto di prestazioni di farmaceutica da farmacie ubicate fuori regione (Farmaceutica convenzionata ex art. 8, c. 2, D. Lgs. 502/92): Diabetica	€.	0		0			
4.20.10.10.050.210.00.000	Assistenza Integrativa (Dietetica) non erogata tramite Farmaceutica Convenzionata - Negozi non WebCare - (ex art. 8, c. 2, D.Lgs. 502/92)	€.	0		0			
4.20.10.10.050.215.00.000	Assistenza Integrativa (Dietetica) non erogata tramite Farmaceutica Convenzionata - WEBCARE -(ex art. 8, c. 2, D.Lgs. 502/92)	€.	0		0			
4.20.10.10.050.220.00.000	Assistenza Integrativa (Ausili per Diabetici) non erogata tramite Farmaceutica Convenzionata (ex art. 8, c. 2, D.Lgs. 502/92)	€.	0		0			
4.20.10.10.050.310.00.000	Assistenza Protesica non erogata tramite Farmaceutica Convenzionata (ex art. 8, c. 2, D.Lgs. 502/92) c.d. protesica "Maggiore"	€.	0		0			
4.20.10.10.050.320.00.000	Assistenza Protesica non erogata tramite Farmaceutica Convenzionata (ex art. 8, c. 2, D.Lgs. 502/92) c.d. protesica "Minore"	€.	0		0			
4.20.10.10.050.330.00.000	Assistenza Protesica non erogata tramite Farmaceutica Convenzionata (ex art. 8, c. 2, D.Lgs. 502/92) - Costi di gestione magazzino	€.	0		0			
4.20.10.10.050.332.00.000	Acquisto di prestazioni relative all'Assistenza Integrativa - Nutrizione Artificiale Enterale	€.	0		0			
4.20.10.10.050.334.00.000	Acquisto di prestazioni relative all'Assistenza Integrativa (SOLO Servizio Distributivo da privato)	€.	0		0			
4.20.10.10.050.336.00.000	Acquisto di prestazioni relative all'Assistenza Protesica (SOLO Servizio Distributivo da privato)	€.	0		0			
4.20.10.10.050.400.00.000	Acquisto di prestazioni relative all'Assistenza Protesica Extraregione	€.	0		0			
4.20.10.10.050.450.00.000	Acquisto di prestazioni relative all'Assistenza Integrativa Extraregione	€.	0		0			

RL S.C.R.I.B.A.

4.20.10.10.060.000.00.000	**B.2.A.6) Acquisti servizi sanitari per assistenza ospedaliera - Totale**	€.	-	-	*0*	-	-	-

COD_COGE_NI	*Descrizione*		*Consuntivo al 31/12/2013*	*Consuntivo al 31/12/2014*	*Variazione*	Costi da utilizzo contributi Consuntivo 2014	Costi da contributi Consuntivo 2014	Costi AREU Consuntivo 2014
4.20.10.10.060.010.10.000	acquisto di Drg da strutture pubbliche ubicate nel proprio territorio: AO/Fondazioni pubbliche	€.	0		*0*			
4.20.10.10.060.010.20.000	acquisto di Drg da strutture pubbliche ubicate nel proprio territorio: altri soggetti pubblici	€.	0		*0*			
4.20.10.10.060.010.30.000	acquisto di Drg da strutture pubbliche ubicate in altre province della Lombardia: ASL/AO/Fondazioni pubbliche	€.	0		*0*			
4.20.10.10.060.010.40.000	acquisto di Drg da strutture pubbliche ubicate in altre province della Lombardia: altri soggetti pubblici	€.	0		*0*			
4.20.10.10.060.010.80.000	acquisto di Drg da strutture pubbliche ubicate fuori Regione (mobilità passiva in compensazione)	€.	0		*0*			
4.20.10.10.060.020.10.000	acquisto di Drg da erogatori privati ubicati nel proprio territorio: IRCCS privati	€.	0		*0*			
4.20.10.10.060.020.20.000	acquisto di Drg da erogatori privati ubicati nel proprio territorio: ospedali classificati	€.	0		*0*			
4.20.10.10.060.020.30.000	acquisto di Drg da erogatori privati ubicati nel proprio territorio: case di cura private	€.	0		*0*			
4.20.10.10.060.020.40.000	acquisto di Drg da erogatori privati ubicati in altre province della Lombardia: IRCCS privati	€.	0		*0*			
4.20.10.10.060.020.50.000	acquisto di Drg da erogatori privati ubicati in altre province della Lombardia: ospedali classificati	€.	0		*0*			
4.20.10.10.060.020.60.000	acquisto di Drg da erogatori privati ubicati in altre province della Lombardia: case di cura private	€.	0		*0*			

4.20.10.10.070.000.00.000	**B.2.A.7) Acquisto prestazioni di psichiatria residenziale e semiresidenziale - Totale**	€.	-	-	*0*	-	-	-

COD_COGE_NI	*Descrizione*		*Consuntivo al 31/12/2013*	*Consuntivo al 31/12/2014*	*Variazione*	Costi da utilizzo contributi Consuntivo 2014	Costi da contributi Consuntivo 2014	Costi AREU Consuntivo 2014
4.20.10.10.070.010.10.000	acquisto di prestazioni di psichiatria in strutture pubbliche ubicate nel proprio territorio: AO/Fondazioni pubbliche	€.	0		*0*			
4.20.10.10.070.010.20.000	acquisto di prestazioni di psichiatria in strutture pubbliche ubicate nel proprio territorio: altri soggetti pubblici	€.	0		*0*			
4.20.10.10.070.010.30.000	acquisto di prestazioni di psichiatria in strutture pubbliche ubicate in altre province lombarde: ASL/AO/Fondazioni pubbliche	€.	0		*0*			
4.20.10.10.070.010.40.000	acquisto di prestazioni di psichiatria in strutture pubbliche ubicate in altre province lombarde: altri soggetti pubblici	€.	0		*0*			
4.20.10.10.070.010.50.000	acquisto di prestazioni di psichiatria in strutture pubbliche ubicate fuori regione (Mobilità passiva non soggetta a compensazione)	€.	0		*0*			
4.20.10.10.070.020.10.000	acquisto di prestazioni di psichiatria in strutture private accreditate a contratto ubicate nel proprio territorio	€.	0		*0*			
4.20.10.10.070.020.20.000	acquisto di prestazioni di psichiatria in strutture private accreditate a contratto ubicate in altre province lombarde	€.	0		*0*			
4.20.10.10.070.020.30.000	acquisto di prestazioni di psichiatria in strutture private accreditate NON a contratto ubicate nel proprio territorio	€.	0		*0*			
4.20.10.10.070.020.40.000	acquisto di prestazioni di psichiatria in strutture private accreditate NON a contratto ubicate in altre province lombarde	€.	0		*0*			
4.20.10.10.070.020.50.000	acquisto di prestazioni di psichiatria in strutture private ubicate fuori regione (Mobilità passiva non soggetta a compensazione)	€.	0		*0*			

4.20.10.10.080.000.00.000	**B.2.A.8) Acquisto prestazioni di distribuzione farmaci e File F - Totale**	€.	-	-	*0*	-	-	-

COD_COGE_NI	*Descrizione*		*Consuntivo al 31/12/2013*	*Consuntivo al 31/12/2014*	*Variazione*	Costi da utilizzo contributi Consuntivo 2014	Costi da contributi Consuntivo 2014	Costi AREU Consuntivo 2014
4.20.10.10.080.010.10.000	acquisto farmaci file F da strutture pubbliche ubicate nel proprio territorio: AO/Fondazioni pubbliche	€.	0		*0*			
4.20.10.10.080.010.20.000	acquisto farmaci file F da strutture pubbliche ubicate nel proprio territorio: altri Enti pubblici	€.	0		*0*			
4.20.10.10.080.010.30.000	acquisto farmaci file F da strutture pubbliche ubicate in altre province della Regione: ASL/AO/Fondazioni pubbliche	€.	0		*0*			
4.20.10.10.080.010.40.000	acquisto farmaci file F da strutture pubbliche ubicate in altre province della Regione: altri Enti pubblici	€.	0		*0*			
4.20.10.10.080.010.50.000	acquisto farmaci file F da Istituti penitenziari (anche per il tramite di AO/Fondazioni pubbliche)	€.	0		*0*			
4.20.10.10.080.010.80.000	acquisto farmaci file F fuori Regione (Mobilità passiva in compensazione)	€.	0		*0*			
4.20.10.10.080.020.10.000	Acquisto farmaci file F da erogatori privati ubicati nel proprio territorio: IRCCS privati	€.	0		*0*			
4.20.10.10.080.020.20.000	Acquisto farmaci file F da erogatori privati ubicati nel proprio territorio: ospedali classificati	€.	0		*0*			
4.20.10.10.080.020.30.000	Acquisto farmaci file F da erogatori privati ubicati nel proprio territorio: case di cura private	€.	0		*0*			
4.20.10.10.080.020.40.000	Acquisto farmaci file F da erogatori privati ubicati in altre province della Regione: IRCCS privati	€.	0		*0*			
4.20.10.10.080.020.50.000	Acquisto farmaci file F da erogatori privati ubicati in altre province della Regione: ospedali classificati	€.	0		*0*			
4.20.10.10.080.020.60.000	Acquisto farmaci file F da erogatori privati ubicati in altre province della Regione: case di cura private	€.	0		*0*			
4.20.10.10.080.030.10.000	acquisto farmaci "Doppio canale" (ex Nota CUF 37 più ossigeno) da strutture pubbliche ubicate nel proprio territorio (rimborso farmaco più servizio): AO/Fondazioni pubbliche	€.	0		*0*			
4.20.10.10.080.030.20.000	acquisto farmaci "Doppio canale" (ex Nota CUF 37 più ossigeno) da strutture pubbliche ubicate nel proprio territorio (rimborso farmaco più servizio): altri Enti pubblici	€.	0		*0*			
4.20.10.10.080.030.30.000	acquisto farmaci "Doppio canale" (ex Nota CUF 37 più ossigeno) da strutture pubbliche ubicate in altre province (rimborso farmaco più servizio): ASL/AO/Fondazioni pubbliche	€.	0		*0*			
4.20.10.10.080.030.40.000	acquisto farmaci "Doppio canale" (ex Nota CUF 37 più ossigeno) da strutture pubbliche ubicate in altre province (rimborso farmaco più servizio): altri Enti pubblici	€.	0		*0*			
4.20.10.10.080.030.80.000	Prestazioni di acquisto di "Doppio canale" da strutture ubicate fuori regione (Mobilità passiva in compensazione)	€.	0		*0*			
4.20.10.10.080.040.10.000	Prestazioni di acquisto più servizio distributivo di "Doppio canale" da soggetti privati ubicati nel proprio territorio	€.	0		*0*			
4.20.10.10.080.040.20.000	Prestazioni di acquisto più servizio distributivo di "Doppio canale" da soggetti privati ubicati in altre province	€.	0		*0*			
4.20.10.10.080.040.30.000	Acquisti di prestazioni derivanti dall'attività di "Doppio Canale" (SOLO Servizio Distributivo da privato)	€.	0		*0*			
4.20.10.10.080.050.10.000	acquisto farmaci "Primo Ciclo" da strutture pubbliche ubicate nel proprio territorio: AO/Fondazioni pubbliche	€.	0		*0*			
4.20.10.10.080.050.20.000	acquisto farmaci "Primo Ciclo" da strutture pubbliche ubicate nel proprio territorio: altri Enti pubblici	€.	0		*0*			

RL S.r.l. B.A.

4.20.10.10.080.050.30.000	acquisto farmaci "Primo Ciclo" da strutture pubbliche ubicate in altre province della Regione: AO/Fondazioni pubbliche	€.	0		0			
4.20.10.10.080.050.40.000	acquisto farmaci "Primo Ciclo" da strutture pubbliche ubicate in altre province della Regione: altri Enti pubblici	€.	0		0			
4.20.10.10.080.050.80.000	acquisto farmaci "Primo Ciclo" da strutture ubicate fuori Regione (Mobilità passiva in compensazione)	€.	0		0			
4.20.10.10.080.060.10.000	acquisto farmaci "Primo Ciclo" da strutture private ubicate nel proprio territorio	€.	0		0			
4.20.10.10.080.060.20.000	acquisto farmaci "Primo Ciclo" da strutture private ubicate in altre province della Regione	€.	0		0			

4.20.10.10.090.000.00.000	**B.2.A.9) Acquisto prestazioni termali in convenzione - Totale**	**€.**	-	-	**0**	-	-	-

COD_COGE_NI	Descrizione		Consuntivo al 31/12/2013	Consuntivo al 31/12/2014	Variazione	Costi da utilizzo contributi Consuntivo 2014	Costi da contributi Consuntivo 2014	Costi AREU Consuntivo 2014
4.20.10.10.090.010.00.000	assistenza termale in convenzione ubicate nel proprio territorio	€.	0		0			
4.20.10.10.090.020.00.000	assistenza termale in convenzione ubicate in altre province della Regione	€.	0		0			
4.20.10.10.090.030.00.000	assistenza termale in convenzione fuori Regione (Mobilità passiva in compensazione)	€.	0		0			

4.20.10.10.100.000.00.000	**B.2.A.10) Acquisto prestazioni trasporto sanitari - Totale**	**€.**	**7.783**	**7.960**	**177**	-	-	**7.760**

COD_COGE_NI	Descrizione		Consuntivo al 31/12/2013	Consuntivo al 31/12/2014	Variazione	Costi da utilizzo contributi Consuntivo 2014	Costi da contributi Consuntivo 2014	Costi AREU Consuntivo 2014
4.20.10.10.100.010.10.000	Trasporti sanitari per emergenza da pubblico (118)	€.	5.130	5.182	52			5.182
4.20.10.10.100.010.20.000	Altri Trasporti sanitari da pubblico	€.	10		(10)			
4.20.10.10.100.010.80.000	Trasporti fuori regione (mobilità passiva in compensazione)	€.	0		0			
4.20.10.10.100.020.10.000	Trasporti sanitari per emergenza da privato (118)	€.	2.451	2.578	127			2.578
4.20.10.10.100.020.20.000	Altri Trasporti sanitari da privato	€.	192	200	8			

4.20.10.10.120.000.00.000	**B.2.A.12) Compartecipazione al personale per att. Libero-prof. (intramoenia) - Totale**	**€.**	**8.007**	**9.155**	**1.148**	-	-	-

COD_COGE_NI	Descrizione		Consuntivo al 31/12/2013	Consuntivo al 31/12/2014	Variazione	Costi da utilizzo contributi Consuntivo 2014	Costi da contributi Consuntivo 2014	Costi AREU Consuntivo 2014
4.20.10.10.120.010.00.000	Compart. al personale att. libera professione ex art. 55 c.1 lett. a) - b) Ccnl - Area Ospedaliera	€.	522	1.039	517			
4.20.10.10.120.012.00.000	Compart. al personale att. libera professione ex art. 55 c.1 lett. a) - b) Ccnl - Area Specialistica	€.	4.572	4.858	286			
4.20.10.10.120.015.00.000	Compart. al personale att. libera professione ex art. 55 c.1 lett. a) - b) Ccnl - Area sanità pubblica	€.	0		0			
4.20.10.10.120.020.00.000	Servizi di consulenza sanitaria in area pagamento (art. 55 c.1 lett. c) d) ed ex art. 57-58 CCNL)	€.	1.721	1.969	248			
4.20.10.10.120.025.00.000	Servizi di consulenza sanitaria in area pagamento (art. 55 c.1 lett. c) d) ed ex art. 57-58 CCNL) - attività v/Asl-Ao-Fondazioni della Regione	€.	0		0			
4.20.10.10.120.030.00.000	Servizi di consulenza sanitaria in area pagamento (art. 55 c.2 CCNL)	€.	1.192	1.289	97			
4.20.10.10.120.035.00.000	Servizi di consulenza sanitaria in area pagamento (art. 55 c.2 CCNL) v/Asl-Ao-Fondazioni della Regione	€.	0		0			

4.20.10.10.130.000.00.000	**B.2.A.13) Rimborsi, assegni e contributi sanitari - Totale**	**€.**	-	-	**0**	-	-	-

COD_COGE_NI	Descrizione		Consuntivo al 31/12/2013	Consuntivo al 31/12/2014	Variazione	Costi da utilizzo contributi Consuntivo 2014	Costi da contributi Consuntivo 2014	Costi AREU Consuntivo 2014
4.20.10.10.130.010.10.000	Contributi ad associazioni di volontariato	€.	0		0			
4.20.10.10.130.010.15.000	Contributi/Rimborsi per cure all'estero	€.	0		0			
4.20.10.10.130.010.20.000	Contributi/Rimborsi per assistenza indiretta	€.	0		0			
4.20.10.10.130.010.25.000	Contributi obbligatori Legge 210/92	€.	0		0			
4.20.10.10.130.010.30.000	Altre Contribuzioni Passive e sussidi	€.	0		0			
4.20.10.10.130.010.35.000	Altre Contribuzioni Passive e sussidi verso altre Asl/Ao/Fondazioni della regione	€.	0		0			

4.20.10.10.140.000.00.000	**B.2.A.14) Consulenze, Collaborazioni, Interinale e altre prestazioni di lavoro sanitarie e sociosanitarie - Totale**	**€.**	**6.048**	**5.669**	**(379)**	**83**	205	-

COD_COGE_NI	Descrizione		Consuntivo al 31/12/2013	Consuntivo al 31/12/2014	Variazione	Costi da utilizzo contributi Consuntivo 2014	Costi da contributi Consuntivo 2014	Costi AREU Consuntivo 2014
4.20.10.10.140.010.10.000	Consulenze sanitarie da Asl/Ao/Fondazioni della Regione	€.	0		0			
4.20.10.10.140.010.25.000	Consulenze sanitarie da altri enti pubblici	€.	0		0			
4.20.10.10.140.010.40.000	Consulenze sanitarie da terzi	€.	2.845	2.475	(370)	68	205	
4.20.10.10.140.020.10.000	Collaborazioni coordinate e continuative - area sanitaria	€.	143	147	4	15		
4.20.10.10.140.020.30.000	Indennità a personale universitario - area sanitaria	€.	3.022	3.022	0			
4.20.10.10.140.020.35.000	Prestazioni lavoro interinale (sanitario) - da terzi	€.	8		(8)			
4.20.10.10.140.020.55.000	Prestazioni occasionali e altre prestazioni di lavoro sanitarie da terzi	€.	0	5	5			
4.20.10.10.140.030.10.000	Rimborso degli oneri stipendiali del personale sanitario che presta servizio in azienda in posizione di comando in Asl/Ao/Fondazioni della Regione	€.	0		0			
4.20.10.10.140.030.20.000	Rimborso degli oneri stipendiali del personale sanitario che presta servizio in azienda in posizione di comando in altri Enti pubblici e Università	€.	30		(30)			
4.20.10.10.140.030.30.000	Rimborso degli oneri stipendiali del personale sanitario che presta servizio in azienda in posizione di comando dalla Regione Lombardia	€.	0		0			
4.20.10.10.140.030.40.000	Rimborso degli oneri stipendiali del personale sanitario che presta servizio in azienda in posizione di comando da Aziende di altre Regioni	€.	0	20	20			

RL S.C.R.I.B.A.

4.20.10.10.150.000.00.000	**B.2.A.15) Altri servizi sanitari e sociosanitari a rilevanza sanitaria - Totale**	**€.**	**1.590**	**2.009**	***419***	**106**	**55**	**-**

COD_COGE_NI	Descrizione		Consuntivo al 31/12/2013	Consuntivo al 31/12/2014	Variazione	Costi da utilizzo contributi Consuntivo 2014	Costi da contributi Consuntivo 2014	Costi AREU Consuntivo 2014
4.20.10.10.150.010.10.000	Altre prestazioni per servizi sanitari da ASL/AO/Fondazioni della Regione	€.	477	441	(36)			
4.20.10.10.150.010.15.000	Altre prestazioni per servizi socio sanitari da ASL/AO/Fondazioni della Regione	€.	0		0			
4.20.10.10.150.010.20.000	Altre prestazioni per servizi sanitari da pubblico	€.	256	364	108			
4.20.10.10.150.010.25.000	Altre prestazioni per servizi socio sanitari da pubblico	€.	0		0			
4.20.10.10.150.010.30.000	Servizi sanitari appaltati o in "service" da pubblico	€.	0	0	0			
4.20.10.10.150.010.35.000	Altre prestazioni per servizi sanitari da Extraregione	€.	0	0	0			
4.20.10.10.150.010.40.000	Altre prestazioni per servizi socio sanitari Extraregione	€.	0		0			
4.20.10.10.150.020.10.000	Altre prestazioni per servizi sanitari da terzi	€.	845	1.142	297	106	55	
4.20.10.10.150.020.15.000	Altre prestazioni per servizi socio sanitari da terzi	€.	0		0			
4.20.10.10.150.020.20.000	Altre prestazioni per servizi della ricerca da terzi	€.	0	0	0			
4.20.10.10.150.020.30.000	Servizi sanitari appaltati o in "service" da terzi	€.	0	0	0			
4.20.10.10.150.020.35.000	Assegni di studio scuole infermieri	€.	12	62	50			
4.20.10.10.150.900.10.000	Costi per servizi sanitari - Mobilità internazionale passiva	€.	0		0			

			Consuntivo al 31/12/2013	Consuntivo al 31/12/2014	Variazione	Costi da utilizzo contributi Consuntivo 2014	Costi da contributi Consuntivo 2014	Costi AREU Consuntivo 2014
4.20.10.20.000.000.00.000	**B.2.B) Acquisti di servizi non sanitari - Totale**	**€.**	**50.773**	**48.912**	***(1.861)***	**71**	**212**	**397**
4.20.10.20.010.000.00.000	**B.2.B.1) Servizi non sanitari -Totale**	**€.**	**49.623**	**47.745**	***(1.878)***	**10**	**117**	**396**

COD_COGE_NI	Descrizione		Consuntivo al 31/12/2013	Consuntivo al 31/12/2014	Variazione	Costi da utilizzo contributi Consuntivo 2014	Costi da contributi Consuntivo 2014	Costi AREU Consuntivo 2014
4.20.10.20.010.010.10.000	Lavanderia	€.	4.478	2.700	(1.778)			
4.20.10.20.010.010.15.000	Pulizia	€.	6.591	6.500	(91)			7
4.20.10.20.010.010.20.000	Mensa	€.	5.059	5.212	153			
4.20.10.20.010.010.25.000	Riscaldamento	€.	14.836	13.513	(1.323)			
4.20.10.20.010.010.30.000	Servizi di elaborazione dati	€.	1.454	1.500	46	6		
4.20.10.20.010.010.35.000	Trasporti non sanitari (se non addebitati in fattura dai fornitori di materie e merci)	€.	0		0			
4.20.10.20.010.010.40.000	Smaltimento rifiuti	€.	805	773	(32)			
4.20.10.20.010.020.10.000	Utenze telefoniche	€.	698	641	(57)			6
4.20.10.20.010.020.20.000	Utenze elettricità	€.	6.348	6.163	(185)			
4.20.10.20.010.020.30.000	Acqua, gas, combustibile	€.	498	501	3			
4.20.10.20.010.020.40.000	Servizi esterni di vigilanza	€.	190	289	99			
4.20.10.20.010.020.80.000	Altre Utenze	€.	0		0			
4.20.10.20.010.030.10.000	Assicurazioni: Premi per R.C. Professionale	€.	4.492	3.362	(1.130)	2		
4.20.10.20.010.030.20.000	Assicurazioni: Altri premi	€.	150	271	121			
4.20.10.20.010.040.10.000	Acquisto di altri servizi non sanitari da Asl/Ao/Fondazioni della Regione	€.	50	350	300			
4.20.10.20.010.040.20.000	Acquisto di altri servizi non sanitari da pubblico	€.	294	129	(165)			
4.20.10.20.010.050.10.000	Servizi postali e telex	€.	95	90	(5)			
4.20.10.20.010.050.15.000	Pubblicità e promozione	€.	71	87	16			
4.20.10.20.010.050.20.000	Rimborso spese di viaggio e soggiorno	€.	109	90	(19)			
4.20.10.20.010.050.25.000	Altri servizi non sanitari acquistati in "Service"	€.	0		0			
4.20.10.20.010.050.80.000	Altri servizi non sanitari	€.	3.405	5.574	2.169	2	117	383

4.20.10.20.020.000.00.000	**B.2.B.2) Consulenze, Collaborazioni, Interinale e altre prestazioni di lavoro non sanitarie - Totale**	**€.**	**619**	**584**	***(35)***	20	-	-

COD_COGE_NI	Descrizione		Consuntivo al 31/12/2013	Consuntivo al 31/12/2014	Variazione	Costi da utilizzo contributi Consuntivo 2014	Costi da contributi Consuntivo 2014	Costi AREU Consuntivo 2014
4.20.10.20.020.010.10.010	Consulenze non sanitarie da ASL/AO/Fondazioni della Regione	€.	0		0			
4.20.10.20.020.010.10.020	Consulenze non sanitarie da altri enti pubblici	€.	0		0			
4.20.10.20.020.010.20.010	Servizi per consulenze Amministrative - da privato	€.	4	6	2			
4.20.10.20.020.010.20.020	Servizi per consulenze Tecniche - da privato	€.	64	35	(29)			
4.20.10.20.020.010.20.030	Servizi per consulenze Legali - da privato	€.	313	302	(11)			
4.20.10.20.020.010.20.040	Servizi per consulenze Notarili - da privato	€.	0	2	2			
4.20.10.20.020.020.10.000	Spese per collaborazioni coordinate e continuative Amministrative - da privato	€.	78	35	(43)			
4.20.10.20.020.020.20.000	Spese per collaborazioni coordinate e continuative Tecniche - da privato	€.	0		0			
4.20.10.20.020.020.25.000	Indennità a personale universitario - area non sanitaria	€.	0		0			
4.20.10.20.020.020.30.000	Prestazioni lavoro interinale Amministrativo (non sanitario) - da privato	€.	137	155	18	20		
4.20.10.20.020.020.40.000	Prestazioni lavoro interinale Tecnico (non sanitario) - da privato	€.	0		0			
4.20.10.20.020.020.50.000	Prestazioni occasionali e altre prestazioni di lavoro non sanitarie - da privato	€.	0		0			
4.20.10.20.020.020.60.000	Personale religioso	€.	23	23	0			
4.20.10.20.020.030.10.000	Rimborso degli oneri stipendiali del personale non sanitario che presta servizio in azienda in posizione di comando in ASL/AO/Fondazioni della Regione	€.	0	26	26			
4.20.10.20.020.030.20.000	Rimborso degli oneri stipendiali del personale non sanitario che presta servizio in azienda in posizione di comando in altri Enti pubblici e Università	€.	0		0			
4.20.10.20.020.030.30.000	Rimborso degli oneri stipendiali del personale non sanitario che presta servizio in azienda in posizione di comando dalla Regione Lombardia	€.	0		0			
4.20.10.20.020.030.40.000	Rimborso degli oneri stipendiali del personale non sanitario che presta servizio in Azienda di altre Regioni	€.	0		0			

4.20.10.20.030.000.00.000	**B.2.B.3) Formazione (esternalizzata e non) - Totale**	**€.**	**531**	**583**	*52*	**41**	**95**	**1**

COD_COGE_NI	Descrizione		Consuntivo al 31/12/2013	Consuntivo al 31/12/2014	Variazione	Costi da utilizzo contributi Consuntivo 2014	Costi da contributi Consuntivo 2014	Costi AREU Consuntivo 2014
4.20.10.20.030.010.00.000	Formazione esternalizzata da pubblico (Iref, Università, ...)	€.	0	2	2			
4.20.10.20.030.020.00.000	Formazione esternalizzata da ASL/AO/Fondazioni della Regione	€.	1	2	1			
4.20.10.20.030.110.00.000	Formazione esternalizzata da privato	€.	530	579	49	41	95	1
4.20.10.20.030.120.00.000	Formazione non esternalizzata da privato	€.	0		0			

4.20.15.00.000.000.00.000	**B.3) Manutenzione e riparazione (ordinaria esternalizzata) - Totale**	**€.**	**12.425**	**13.283**	***859***	-	-	**13**

COD_COGE_NI	Descrizione		Consuntivo al 31/12/2013	Consuntivo al 31/12/2014	Variazione	Costi da utilizzo contributi Consuntivo 2014	Costi da contributi Consuntivo 2014	Costi AREU Consuntivo 2014
4.20.15.10.000.000.00.000	Manutenzione e riparazione ordinaria esternalizzata per immobili e loro pertinenze	€.	4.703	4.886	183			3
4.20.15.15.000.000.00.000	Manutenzione e riparazione ordinaria esternalizzata per impianti e macchinari	€.	0		0			
4.20.15.20.000.000.00.000	Manutenzione e riparazione ordinaria esternalizzata per mobili e macchine	€.	354	321	(33)			
4.20.15.30.000.000.00.000	Manutenzione e riparazione ordinaria esternalizzata per attrezzature tecnico-scientifiche sanitarie	€.	7.294	8.008	714			10
4.20.15.40.000.000.00.000	Manutenzione e riparazione ordinaria esternalizzata per automezzi sanitari	€.	70	54	(16)			
4.20.15.50.000.000.00.000	Manutenzione e riparazione ordinaria esternalizzata per automezzi non sanitari	€.	2	14	12			
4.20.15.80.000.000.00.000	Altre manutenzioni e riparazioni	€.	2		(2)			
4.20.15.90.000.000.00.000	Manutenzioni e riparazioni da Asl/Ao/Fondazioni della Regione	€.	0		0			

RESERVED

4.20.20.00.000.000.00.000	**B.4) Godimento di beni di terzi - Totale**	**€.**	**5.519**	**5.275**	***(244)***	**4**	**-**	**-**

COD_COGE_NI	Descrizione		Consuntivo al 31/12/2013	Consuntivo al 31/12/2014	Variazione	Costi da utilizzo contributi Consuntivo 2014	Costi da contributi Consuntivo 2014	Costi AREU Consuntivo 2014
4.20.20.10.010.000.00.000	Affitti passivi	€.	194	190	*(4)*			
4.20.20.10.020.000.00.000	Spese condominiali	€.	2	5	*3*			
4.20.20.20.010.000.00.000	Canoni di Noleggio sanitari (esclusa protesica)	€.	4.571	4.602	*31*			
4.20.20.20.015.000.00.000	Canoni di Noleggio sanitari relativi a protesica	€.	0		*0*			
4.20.20.20.020.000.00.000	Canoni di Noleggio non sanitari	€.	304	268	*(36)*	4		
4.20.20.30.010.000.00.000	Canoni di leasing sanitari	€.	0		*0*			
4.20.20.30.020.000.00.000	Canoni di leasing non sanitari	€.	448	210	*(238)*			
4.20.20.80.010.000.00.000	Locazioni e noleggi da Asl/Ao/Fondazioni della Regione	€.	0		*0*			

			Consuntivo al 31/12/2013	Consuntivo al 31/12/2014	Variazione	Costi da utilizzo contributi Consuntivo 2014	Costi da contributi Consuntivo 2014	Costi AREU Consuntivo 2014
4.20.25.00.000.000.00.000	**Costo del Personale (Totale)**	**€.**	**178.763**	**178.014**	***(749)***	**0**	**1.466**	**3.353**

4.20.25.10.000.000.00.000	**B.5 Personale del ruolo sanitario - Totale**	**€.**	**137.499**	**137.657**	**158**	**-**	**1.466**	**3.319**

COD_COGE_NI	Descrizione		Consuntivo al 31/12/2013	Consuntivo al 31/12/2014	Variazione	Costi da utilizzo contributi Consuntivo 2014	Costi da contributi Consuntivo 2014	Costi AREU Consuntivo 2014
4.20.25.10.010.010.00.000	Ruolo Sanitario - T.INDETERMINATO - - Personale dirigente medico / veterinario - Competenze fisse	€.	21.982	21.958	*(24)*			388
4.20.25.10.010.020.00.000	Ruolo Sanitario - T.INDETERMINATO - - Personale dirigente medico / veterinario - Straordinario	€.	1.846	1.776	*(70)*			
4.20.25.10.010.025.00.000	Ruolo Sanitario - T.INDETERMINATO - - Personale dirigente medico / veterinario - Retr. Posizione	€.	11.162	10.402	*(760)*			89
4.20.25.10.010.030.00.000	Ruolo Sanitario - T.INDETERMINATO - - Personale dirigente medico / veterinario - Indennità varie	€.	0		*0*			
4.20.25.10.010.040.00.000	Ruolo Sanitario - T.INDETERMINATO - - Personale dirigente medico / veterinario - Competenze personale comandato	€.	0		*0*			
4.20.25.10.010.050.00.000	Ruolo Sanitario - T.INDETERMINATO - - Personale dirigente medico / veterinario - Incentivazione (retribuzione di risultato)	€.	64	63	*(1)*			
4.20.25.10.010.060.00.000	Ruolo Sanitario - T.INDETERMINATO - - Personale dirigente medico / veterinario - Risorse aggiuntive regionali	€.	824	528	*(296)*		116	
4.20.25.10.010.110.00.000	Ruolo Sanitario - T.INDETERMINATO - - Personale dirigente medico / veterinario - Oneri sociali*	€.	11.579	11.352	*(227)*			315
4.20.25.10.010.210.00.000	Ruolo Sanitario - T.INDETERMINATO - - Personale dirigente medico / veterinario - Accantonamento a TFR	€.	0		*0*			
4.20.25.10.010.800.00.000	Ruolo Sanitario - T.INDETERMINATO - - Personale dirigente medico / veterinario - Altri costi del personale	€.	5.175	5.717	*542*			743
4.20.25.10.012.010.00.000	Ruolo Sanitario - T.DETERMINATO - - Personale dirigente medico / veterinario - Competenze fisse	€.	2.930	2.912	*(18)*			
4.20.25.10.012.020.00.000	Ruolo Sanitario - T.DETERMINATO - - Personale dirigente medico / veterinario - Straordinario	€.	274	306	*32*			
4.20.25.10.012.025.00.000	Ruolo Sanitario - T.DETERMINATO - - Personale dirigente medico / veterinario - Retr. Posizione	€.	10	574	*564*			
4.20.25.10.012.030.00.000	Ruolo Sanitario - T.DETERMINATO - - Personale dirigente medico / veterinario - Indennità varie	€.	0		*0*			
4.20.25.10.012.040.00.000	Ruolo Sanitario - T.DETERMINATO - - Personale dirigente medico / veterinario - Competenze personale comandato	€.	0		*0*			
4.20.25.10.012.050.00.000	Ruolo Sanitario - T.DETERMINATO - - Personale dirigente medico / veterinario - Incentivazione (retribuzione di risultato)	€.	0		*0*			
4.20.25.10.012.060.00.000	Ruolo Sanitario - T.DETERMINATO - - Personale dirigente medico / veterinario - Risorse aggiuntive regionali	€.	94	60	*(34)*			
4.20.25.10.012.110.00.000	Ruolo Sanitario - T.DETERMINATO - - Personale dirigente medico / veterinario - Oneri sociali*	€.	1.215	1.160	*(55)*			
4.20.25.10.012.210.00.000	Ruolo Sanitario - T.DETERMINATO - - Personale dirigente medico / veterinario - Accantonamento a TFR	€.	0		*0*			
4.20.25.10.012.800.00.000	Ruolo Sanitario - T.DETERMINATO - - Personale dirigente medico / veterinario - Altri costi del personale	€.	1.009	293	*(716)*			
4.20.25.10.014.010.00.000	Ruolo Sanitario - T.ALTRO - - Personale dirigente medico / veterinario - Competenze fisse	€.	0		*0*			
4.20.25.10.014.020.00.000	Ruolo Sanitario - T.ALTRO - - Personale dirigente medico / veterinario - Straordinario	€.	0		*0*			
4.20.25.10.014.025.00.000	Ruolo Sanitario - T.ALTRO - - Personale dirigente medico / veterinario - Retr. Posizione	€.	0		*0*			
4.20.25.10.014.030.00.000	Ruolo Sanitario - T.ALTRO - - Personale dirigente medico / veterinario - Indennità varie	€.	0		*0*			
4.20.25.10.014.040.00.000	Ruolo Sanitario - T.ALTRO - - Personale dirigente medico / veterinario - Competenze personale comandato	€.	0		*0*			
4.20.25.10.014.050.00.000	Ruolo Sanitario - T.ALTRO - - Personale dirigente medico / veterinario - Incentivazione (retribuzione di risultato)	€.	0		*0*			
4.20.25.10.014.060.00.000	Ruolo Sanitario - T.ALTRO - - Personale dirigente medico / veterinario - Risorse aggiuntive regionali	€.	0		*0*			
4.20.25.10.014.110.00.000	Ruolo Sanitario - T.ALTRO - - Personale dirigente medico / veterinario - Oneri sociali*	€.	0		*0*			
4.20.25.10.014.210.00.000	Ruolo Sanitario - T.ALTRO - - Personale dirigente medico / veterinario - Accantonamento a TFR	€.	0		*0*			
4.20.25.10.014.800.00.000	Ruolo Sanitario - T.ALTRO - - Personale dirigente medico / veterinario - Altri costi del personale	€.	0		*0*			
4.20.25.10.020.010.00.000	Ruolo Sanitario - T.INDETERMINATO- - Personale dirigente non medico - Competenze fisse	€.	1.579	1.720	*141*			
4.20.25.10.020.020.00.000	Ruolo Sanitario - T.INDETERMINATO- - Personale dirigente non medico - Straordinario	€.	58	53	*(5)*			
4.20.25.10.020.025.00.000	Ruolo Sanitario - T.INDETERMINATO- - Personale dirigente non medico - Retr. Posizione	€.	414	415	*1*			
4.20.25.10.020.030.00.000	Ruolo Sanitario - T.INDETERMINATO- - Personale dirigente non medico - Indennità varie	€.	0		*0*			
4.20.25.10.020.040.00.000	Ruolo Sanitario - T.INDETERMINATO- - Personale dirigente non medico - Competenze personale comandato	€.	0		*0*			
4.20.25.10.020.050.00.000	Ruolo Sanitario - T.INDETERMINATO- - Personale dirigente non medico - Incentivazione (retribuzione di risultato)	€.	146	146	*0*			
4.20.25.10.020.060.00.000	Ruolo Sanitario - T.INDETERMINATO- - Personale dirigente non medico - Risorse aggiuntive regionali	€.	70	47	*(23)*			
4.20.25.10.020.110.00.000	Ruolo Sanitario - T.INDETERMINATO- - Personale dirigente non medico - Oneri sociali*	€.	767	794	*27*			
4.20.25.10.020.210.00.000	Ruolo Sanitario - T.INDETERMINATO- - Personale dirigente non medico - Accantonamento a TFR	€.	0		*0*			
4.20.25.10.020.800.00.000	Ruolo Sanitario - T.INDETERMINATO- - Personale dirigente non medico - Altri costi del personale	€.	455	445	*(10)*			
4.20.25.10.022.010.00.000	Ruolo Sanitario - T.DETERMINATO - - Personale dirigente non medico - Competenze fisse	€.	187	190	*3*			
4.20.25.10.022.020.00.000	Ruolo Sanitario - T.DETERMINATO - - Personale dirigente non medico - Straordinario	€.	3	8	*5*			
4.20.25.10.022.025.00.000	Ruolo Sanitario - T.DETERMINATO - - Personale dirigente non medico - Retr. Posizione	€.	2	1	*(1)*			
4.20.25.10.022.030.00.000	Ruolo Sanitario - T.DETERMINATO - - Personale dirigente non medico - Indennità varie	€.	0		*0*			
4.20.25.10.022.040.00.000	Ruolo Sanitario - T.DETERMINATO - - Personale dirigente non medico - Competenze personale comandato	€.	0		*0*			
4.20.25.10.022.050.00.000	Ruolo Sanitario - T.DETERMINATO - - Personale dirigente non medico - Incentivazione (retribuzione di risultato)	€.	0		*0*			
4.20.25.10.022.060.00.000	Ruolo Sanitario - T.DETERMINATO - - Personale dirigente non medico - Risorse aggiuntive regionali	€.	2	3	*1*			
4.20.25.10.022.110.00.000	Ruolo Sanitario - T.DETERMINATO - - Personale dirigente non medico - Oneri sociali*	€.	57	59	*2*			
4.20.25.10.022.210.00.000	Ruolo Sanitario - T.DETERMINATO - - Personale dirigente non medico - Accantonamento a TFR	€.	0		*0*			
4.20.25.10.022.800.00.000	Ruolo Sanitario - T.DETERMINATO - - Personale dirigente non medico - Altri costi del personale	€.	7	9	*2*			
4.20.25.10.024.010.00.000	Ruolo Sanitario - ALTRO - - Personale dirigente non medico - Competenze fisse	€.	0		*0*			
4.20.25.10.024.020.00.000	Ruolo Sanitario - ALTRO - - Personale dirigente non medico - Straordinario	€.	0		*0*			
4.20.25.10.024.025.00.000	Ruolo Sanitario - ALTRO - - Personale dirigente non medico - Retr. Posizione	€.	0		*0*			
4.20.25.10.024.030.00.000	Ruolo Sanitario - ALTRO - - Personale dirigente non medico - Indennità varie	€.	0		*0*			
4.20.25.10.024.040.00.000	Ruolo Sanitario - ALTRO - - Personale dirigente non medico - Competenze personale comandato	€.	0		*0*			
4.20.25.10.024.050.00.000	Ruolo Sanitario - ALTRO - - Personale dirigente non medico - Incentivazione (retribuzione di risultato)	€.	0		*0*			
4.20.25.10.024.060.00.000	Ruolo Sanitario - ALTRO - - Personale dirigente non medico - Risorse aggiuntive regionali	€.	0		*0*			
4.20.25.10.024.110.00.000	Ruolo Sanitario - ALTRO - - Personale dirigente non medico - Oneri sociali*	€.	0		*0*			
4.20.25.10.024.210.00.000	Ruolo Sanitario - ALTRO - - Personale dirigente non medico - Accantonamento a TFR	€.	0		*0*			
4.20.25.10.024.800.00.000	Ruolo Sanitario - ALTRO - - Personale dirigente non medico - Altri costi del personale	€.	0		*0*			
4.20.25.10.110.010.00.000	Ruolo Sanitario - T.INDETERMINATO- - Personale comparto - Competenze fisse	€.	40.936	40.612	*(324)*			897
4.20.25.10.110.020.00.000	Ruolo Sanitario - T.INDETERMINATO- - Personale comparto - Straordinario	€.	3.955	3.781	*(174)*			121
4.20.25.10.110.030.00.000	Ruolo Sanitario - T.INDETERMINATO- - Personale comparto - Indennità varie	€.	0		*0*			
4.20.25.10.110.035.00.000	Ruolo Sanitario - T.INDETERMINATO- - Personale comparto - Incentivazione alla produttività collettiva	€.	2.176	2.248	*72*			41
4.20.25.10.110.040.00.000	Ruolo Sanitario - T.INDETERMINATO- - Personale comparto - Competenze personale comandato	€.	0		*0*			
4.20.25.10.110.050.00.000	Ruolo Sanitario - T.INDETERMINATO- - Personale comparto - Risorse aggiuntive regionali	€.	1.645	1.350	*(295)*		1.350	
4.20.25.10.110.110.00.000	Ruolo Sanitario - T.INDETERMINATO- - Personale comparto - Oneri sociali*	€.	15.876	15.621	*(255)*			391
4.20.25.10.110.210.00.000	Ruolo Sanitario - T.INDETERMINATO- - Personale comparto - Accantonamento a TFR	€.	0		*0*			
4.20.25.10.110.800.00.000	Ruolo Sanitario - T.INDETERMINATO- - Personale comparto - Altri costi del personale	€.	7.574	7.782	*208*			334
4.20.25.10.112.010.00.000	Ruolo Sanitario - T.DETERMINATO- - Personale comparto - Competenze fisse	€.	2.071	3.236	*1.165*			
4.20.25.10.112.020.00.000	Ruolo Sanitario - T.DETERMINATO- - Personale comparto - Straordinario	€.	318	533	*215*			
4.20.25.10.112.030.00.000	Ruolo Sanitario - T.DETERMINATO- - Personale comparto - Indennità varie	€.	0		*0*			
4.20.25.10.112.035.00.000	Ruolo Sanitario - T.DETERMINATO- - Personale comparto - Incentivazione alla produttività collettiva	€.	100	49	*(51)*			

FAC SIMILE N.I.B.A.

4.20.25.10.112.040.00.000	Ruolo Sanitario - T.DETERMINATO- - Personale comparto - Competenze personale comandato	€.	0		0			
4.20.25.10.112.050.00.000	Ruolo Sanitario - T.DETERMINATO- - Personale comparto - Risorse aggiuntive regionali	€.	40	60	20			
4.20.25.10.112.110.00.000	Ruolo Sanitario - T.DETERMINATO- - Personale comparto - Oneri sociali*	€.	752	1.153	401			
4.20.25.10.112.210.00.000	Ruolo Sanitario - T.DETERMINATO- - Personale comparto - Accantonamento a TFR	€.	0		0			
4.20.25.10.112.800.00.000	Ruolo Sanitario - T.DETERMINATO- - Personale comparto - Altri costi del personale	€.	145	241	96			
4.20.25.10.114.010.00.000	Ruolo Sanitario - T.ALTRO- - Personale comparto - Competenze fisse	€.	0		0			
4.20.25.10.114.020.00.000	Ruolo Sanitario - T.ALTRO- - Personale comparto - Straordinario	€.	0		0			
4.20.25.10.114.030.00.000	Ruolo Sanitario - T.ALTRO- - Personale comparto - Indennità varie	€.	0		0			
4.20.25.10.114.035.00.000	Ruolo Sanitario - T.ALTRO- - Personale comparto - Incentivazione alla produttività collettiva	€.	0		0			
4.20.25.10.114.040.00.000	Ruolo Sanitario - T.ALTRO- - Personale comparto - Competenze personale comandato	€.	0		0			
4.20.25.10.114.050.00.000	Ruolo Sanitario - T.ALTRO- - Personale comparto - Risorse aggiuntive regionali	€.	0		0			
4.20.25.10.114.110.00.000	Ruolo Sanitario - T.ALTRO- - Personale comparto - Oneri sociali*	€.	0		0			
4.20.25.10.114.210.00.000	Ruolo Sanitario - T.ALTRO- - Personale comparto - Accantonamento a TFR	€.	0		0			
4.20.25.10.114.800.00.000	Ruolo Sanitario - T.ALTRO- - Personale comparto - Altri costi del personale	€.	0		0			

* Esclusa IRAP e comprensivo di INAIL.

4.20.25.20.000.000.00.000	**B.6 Personale del ruolo professionale - Totale**	€.	670	620	(50)	-	-	-

COD_COGE_NI	*Descrizione*		*Consuntivo al 31/12/2013*	*Consuntivo al 31/12/2014*	*Variazione*	Costi da utilizzo contributi Consuntivo 2014	Costi da contributi Consuntivo 2014	Costi AREU Consuntivo 2014
4.20.25.20.020.010.00.000	Ruolo professionale - T.INDETERMINATO- Personale dirigente - Competenze fisse	€.	170	171	1			
4.20.25.20.020.020.00.000	Ruolo professionale - T.INDETERMINATO- Personale dirigente - Straordinario	€.	0		0			
4.20.25.20.020.025.00.000	Ruolo professionale - T.INDETERMINATO- Personale dirigente - Retr. Posizione	€.	170	200	30			
4.20.25.20.020.030.00.000	Ruolo professionale - T.INDETERMINATO- Personale dirigente - Indennità varie	€.	0		0			
4.20.25.20.020.040.00.000	Ruolo professionale - T.INDETERMINATO- Personale dirigente - Competenze Personale comandato	€.	0		0			
4.20.25.20.020.050.00.000	Ruolo professionale - T.INDETERMINATO- Personale dirigente - Incentivazione (retribuzione di risultato)	€.	20	28	8			
4.20.25.20.020.060.00.000	Ruolo professionale - T.INDETERMINATO- Personale dirigente - Risorse aggiuntive regionali	€.	7	5	(2)			
4.20.25.20.020.110.00.000	Ruolo professionale - T.INDETERMINATO- Personale dirigente - Oneri sociali*	€.	103	113	10			
4.20.25.20.020.210.00.000	Ruolo professionale - T.INDETERMINATO- Personale dirigente - Accantonamento a TFR	€.	0		0			
4.20.25.20.020.800.00.000	Ruolo professionale - T.INDETERMINATO- Personale dirigente - Altri costi del Ruolo professionale -	€.	1	1	0			
4.20.25.20.022.010.00.000	Ruolo professionale - T.DETERMINATO- Personale dirigente - Competenze fisse	€.	31		(31)			
4.20.25.20.022.020.00.000	Ruolo professionale - T.DETERMINATO- Personale dirigente - Straordinario	€.	0		0			
4.20.25.20.022.025.00.000	Ruolo professionale - T.DETERMINATO- Personale dirigente - Retr. Posizione	€.	30		(30)			
4.20.25.20.022.030.00.000	Ruolo professionale - T.DETERMINATO- Personale dirigente - Indennità varie	€.	0		0			
4.20.25.20.022.040.00.000	Ruolo professionale - T.DETERMINATO- Personale dirigente - Competenze Personale comandato	€.	0		0			
4.20.25.20.022.050.00.000	Ruolo professionale - T.DETERMINATO- Personale dirigente - Incentivazione (retribuzione di risultato)	€.	8		(8)			
4.20.25.20.022.060.00.000	Ruolo professionale - T.DETERMINATO- Personale dirigente - Risorse aggiuntive regionali	€.	1		(1)			
4.20.25.20.022.110.00.000	Ruolo professionale - T.DETERMINATO- Personale dirigente - Oneri sociali*	€.	20		(20)			
4.20.25.20.022.210.00.000	Ruolo professionale - T.DETERMINATO- Personale dirigente Accantonamento a TFR	€.	0		0			
4.20.25.20.022.800.00.000	Ruolo professionale - T.DETERMINATO- Personale dirigente - Altri costi del Ruolo professionale -	€.	0		0			
4.20.25.20.024.010.00.000	Ruolo professionale - T.ALTRO- Personale dirigente - Competenze fisse	€.	0		0			
4.20.25.20.024.020.00.000	Ruolo professionale - T.ALTRO- Personale dirigente - Straordinario	€.	0		0			
4.20.25.20.024.025.00.000	Ruolo professionale - T.ALTRO- Personale dirigente - Retr. Posizione	€.	0		0			
4.20.25.20.024.030.00.000	Ruolo professionale - T.ALTRO- Personale dirigente - Indennità varie	€.	0		0			
4.20.25.20.024.040.00.000	Ruolo professionale - T.ALTRO- Personale dirigente - Competenze Ruolo professionale - T.ALTRO- Personale comandato	€.	0		0			
4.20.25.20.024.050.00.000	Ruolo professionale - T.ALTRO- Personale dirigente - Incentivazione (retribuzione di risultato)	€.	0		0			
4.20.25.20.024.060.00.000	Ruolo professionale - T.ALTRO- Personale dirigente - Risorse aggiuntive regionali	€.	0		0			
4.20.25.20.024.110.00.000	Ruolo professionale - T.ALTRO- Personale dirigente - Oneri sociali*	€.	0		0			
4.20.25.20.024.210.00.000	Ruolo professionale - T.ALTRO- Personale dirigente - Accantonamento a TFR	€.	0		0			
4.20.25.20.024.800.00.000	Ruolo professionale - T.ALTRO- Personale dirigente - Altri costi del Ruolo professionale -	€.	0		0			
4.20.25.20.110.010.00.000	Ruolo professionale - T.INDETERMINATO - Personale comparto - Competenze fisse	€.	68	65	(3)			
4.20.25.20.110.020.00.000	Ruolo professionale - T.INDETERMINATO - Personale comparto - Straordinario	€.	4	4	0			
4.20.25.20.110.030.00.000	Ruolo professionale - T.INDETERMINATO - Personale comparto - Indennità varie	€.	0		0			
4.20.25.20.110.035.00.000	Ruolo professionale - T.INDETERMINATO - Personale comparto - Incentivazione alla produttività collettiva	€.	2	2	0			
4.20.25.20.110.040.00.000	Ruolo professionale - T.INDETERMINATO - Personale comparto - Competenze Ruolo professionale - Personale comandato	€.	0		0			
4.20.25.20.110.050.00.000	Ruolo professionale - T.INDETERMINATO - Personale comparto - Risorse aggiuntive regionali	€.	3	2	(1)			
4.20.25.20.110.110.00.000	Ruolo professionale - T.INDETERMINATO - Personale comparto - Oneri sociali*	€.	24	22	(2)			
4.20.25.20.110.210.00.000	Ruolo professionale - T.INDETERMINATO - Personale comparto - Accantonamento a TFR	€.	0		0			
4.20.25.20.110.800.00.000	Ruolo professionale - T.INDETERMINATO - Personale comparto - Altri costi del personale	€.	8	7	(1)			
4.20.25.20.112.010.00.000	Ruolo professionale - T.DETERMINATO - Personale comparto - Competenze fisse	€.	0		0			
4.20.25.20.112.020.00.000	Ruolo professionale - T.DETERMINATO - Personale comparto - Straordinario	€.	0		0			
4.20.25.20.112.030.00.000	Ruolo professionale - T.DETERMINATO - Personale comparto - Indennità varie	€.	0		0			
4.20.25.20.112.035.00.000	Ruolo professionale - T.DETERMINATO - Personale comparto - Incentivazione alla produttività collettiva	€.	0		0			
4.20.25.20.112.040.00.000	Ruolo professionale - T.DETERMINATO - Personale comparto - Competenze Ruolo professionale - Personale comandato	€.	0		0			
4.20.25.20.112.050.00.000	Ruolo professionale - T.DETERMINATO - Personale comparto - Risorse aggiuntive regionali	€.	0		0			
4.20.25.20.112.110.00.000	Ruolo professionale - T.DETERMINATO - Personale comparto - Oneri sociali*	€.	0		0			
4.20.25.20.112.210.00.000	Ruolo professionale - T.DETERMINATO - Personale comparto - Accantonamento a TFR	€.	0		0			
4.20.25.20.112.800.00.000	Ruolo professionale - T.DETERMINATO - Personale comparto - Altri costi del personale	€.	0		0			
4.20.25.20.114.010.00.000	Ruolo professionale - T.ALTRO - Personale comparto - Competenze fisse	€.	0		0			
4.20.25.20.114.020.00.000	Ruolo professionale - T.ALTRO - Personale comparto - Straordinario	€.	0		0			
4.20.25.20.114.030.00.000	Ruolo professionale - T.ALTRO - Personale comparto - Indennità varie	€.	0		0			
4.20.25.20.114.035.00.000	Ruolo professionale - T.ALTRO - Personale comparto - Incentivazione alla produttività collettiva	€.	0		0			
4.20.25.20.114.040.00.000	Ruolo professionale - T.ALTRO - Personale comparto - Competenze Ruolo professionale - Personale comandato	€.	0		0			
4.20.25.20.114.050.00.000	Ruolo professionale - T.ALTRO - Personale comparto - Risorse aggiuntive regionali	€.	0		0			
4.20.25.20.114.110.00.000	Ruolo professionale - T.ALTRO - Personale comparto - Oneri sociali*	€.	0		0			
4.20.25.20.114.210.00.000	Ruolo professionale - T.ALTRO - Personale comparto - Accantonamento a TFR	€.	0		0			
4.20.25.20.114.800.00.000	Ruolo professionale - T.ALTRO - Personale comparto - Altri costi del personale	€.	0		0			

* Esclusa IRAP e comprensivo di INAIL.

Prof. R.I.B.A.

4.20.25.30.000.000.00.000	**B.7 Personale del ruolo tecnico - Totale**	€.	27.390	27.136	(254)	-	-	-

COD_COGE_NI	Descrizione		Consuntivo al 31/12/2013	Consuntivo al 31/12/2014	Variazione	Costi da utilizzo contributi Consuntivo 2014	Costi da contributi Consuntivo 2014	Costi AREU Consuntivo 2014
4.20.25.30.020.010.00.000	Ruolo tecnico - T.INDETERMINATO - - Personale dirigente - Competenze fisse	€.	0		0			
4.20.25.30.020.020.00.000	Ruolo tecnico - T.INDETERMINATO - - Personale dirigente - Straordinario	€.	0		0			
4.20.25.30.020.025.00.000	Ruolo tecnico - T.INDETERMINATO - - Personale dirigente - Retr. Posizione	€.	0		0			
4.20.25.30.020.030.00.000	Ruolo tecnico - T.INDETERMINATO - - Personale dirigente - Indennità varie	€.	0		0			
4.20.25.30.020.040.00.000	Ruolo tecnico - T.INDETERMINATO - - Personale dirigente - Competenze Ruolo tecnico - Personale comandato	€.	0		0			
4.20.25.30.020.050.00.000	Ruolo tecnico - T.INDETERMINATO - - Personale dirigente - Incentivazione (retribuzione di risultato)	€.	0		0			
4.20.25.30.020.060.00.000	Ruolo tecnico - T.INDETERMINATO - - Personale dirigente - Risorse aggiuntive regionali	€.	0		0			
4.20.25.30.020.110.00.000	Ruolo tecnico - T.INDETERMINATO - - Personale dirigente - Oneri sociali*	€.	0		0			
4.20.25.30.020.210.00.000	Ruolo tecnico - T.INDETERMINATO - - Personale dirigente - Accantonamento a TFR	€.	0		0			
4.20.25.30.020.800.00.000	Ruolo tecnico - T.INDETERMINATO - - Personale dirigente - Altri costi del Ruolo tecnico	€.	0		0			
4.20.25.30.022.010.00.000	Ruolo tecnico - T.DETERMINATO - - Personale dirigente - Competenze fisse	€.	0		0			
4.20.25.30.022.020.00.000	Ruolo tecnico - T.DETERMINATO - - Personale dirigente - Straordinario	€.	0		0			
4.20.25.30.022.025.00.000	Ruolo tecnico - T.DETERMINATO - - Personale dirigente - Retr. Posizione	€.	0		0			
4.20.25.30.022.030.00.000	Ruolo tecnico - T.DETERMINATO - - Personale dirigente - Indennità varie	€.	0		0			
4.20.25.30.022.040.00.000	Ruolo tecnico - T.DETERMINATO - - Personale dirigente - Competenze Ruolo tecnico - Personale comandato	€.	0		0			
4.20.25.30.022.050.00.000	Ruolo tecnico - T.DETERMINATO - - Personale dirigente - Incentivazione (retribuzione di risultato)	€.	0		0			
4.20.25.30.022.060.00.000	Ruolo tecnico - T.DETERMINATO - - Personale dirigente - Risorse aggiuntive regionali	€.	0		0			
4.20.25.30.022.110.00.000	Ruolo tecnico - T.DETERMINATO - - Personale dirigente - Oneri sociali*	€.	0		0			
4.20.25.30.022.210.00.000	Ruolo tecnico - T.DETERMINATO - - Personale dirigente - Accantonamento a TFR	€.	0		0			
4.20.25.30.022.800.00.000	Ruolo tecnico - T.DETERMINATO - - Personale dirigente - Altri costi del Ruolo tecnico	€.	0		0			
4.20.25.30.024.010.00.000	Ruolo tecnico - ALTRO - - Personale dirigente - Competenze fisse	€.	0		0			
4.20.25.30.024.020.00.000	Ruolo tecnico - ALTRO - - Personale dirigente - Straordinario	€.	0		0			
4.20.25.30.024.025.00.000	Ruolo tecnico - ALTRO - - Personale dirigente - Retr. Posizione	€.	0		0			
4.20.25.30.024.030.00.000	Ruolo tecnico - ALTRO - - Personale dirigente - Indennità varie	€.	0		0			
4.20.25.30.024.040.00.000	Ruolo tecnico - ALTRO - - Personale dirigente - Competenze Ruolo tecnico - Personale comandato	€.	0		0			
4.20.25.30.024.050.00.000	Ruolo tecnico - ALTRO - - Personale dirigente - Incentivazione (retribuzione di risultato)	€.	0		0			
4.20.25.30.024.060.00.000	Ruolo tecnico - ALTRO - - Personale dirigente - Risorse aggiuntive regionali	€.	0		0			
4.20.25.30.024.110.00.000	Ruolo tecnico - ALTRO - - Personale dirigente - Oneri sociali*	€.	0		0			
4.20.25.30.024.210.00.000	Ruolo tecnico - ALTRO - - Personale dirigente - Accantonamento a TFR	€.	0		0			
4.20.25.30.024.800.00.000	Ruolo tecnico - ALTRO - - Personale dirigente - Altri costi del Ruolo tecnico	€.	0		0			
4.20.25.30.110.010.00.000	Ruolo tecnico - T.INDETERMINATO - - Personale comparto - Competenze fisse	€.	14.868	14.673	(195)			
4.20.25.30.110.020.00.000	Ruolo tecnico - T.INDETERMINATO - - Personale comparto - Straordinario	€.	1.383	1.355	(28)			
4.20.25.30.110.030.00.000	Ruolo tecnico - T.INDETERMINATO - - Personale comparto - Indennità varie	€.	0		0			
4.20.25.30.110.035.00.000	Ruolo tecnico - T.INDETERMINATO - - Personale comparto - Incentivazione alla produttività collettiva	€.	778	822	44			
4.20.25.30.110.040.00.000	Ruolo tecnico - T.INDETERMINATO - - Personale comparto - Competenze Ruolo tecnico - Personale comandato	€.	0		0			
4.20.25.30.110.050.00.000	Ruolo tecnico - T.INDETERMINATO - - Personale comparto - Risorse aggiuntive regionali	€.	568	530	(38)			
4.20.25.30.110.110.00.000	Ruolo tecnico - T.INDETERMINATO - - Personale comparto - Oneri sociali*	€.	5.473	5.333	(140)			
4.20.25.30.110.210.00.000	Ruolo tecnico - T.INDETERMINATO - - Personale comparto - Accantonamento a TFR	€.	0		0			
4.20.25.30.110.800.00.000	Ruolo tecnico - T.INDETERMINATO - - Personale comparto - Altri costi del personale	€.	1.808	1.691	(117)			
4.20.25.30.112.010.00.000	Ruolo tecnico - T.DETERMINATO - - Personale comparto - Competenze fisse	€.	1.614	1.774	160			
4.20.25.30.112.020.00.000	Ruolo tecnico - T.DETERMINATO - - Personale comparto - Straordinario	€.	213	256	43			
4.20.25.30.112.030.00.000	Ruolo tecnico - T.DETERMINATO - - Personale comparto - Indennità varie	€.	0		0			
4.20.25.30.112.035.00.000	Ruolo tecnico - T.DETERMINATO - - Personale comparto - Incentivazione alla produttività collettiva	€.	58	22	(36)			
4.20.25.30.112.040.00.000	Ruolo tecnico - T.DETERMINATO - - Personale comparto - Competenze Ruolo tecnico - Personale comandato	€.	0		0			
4.20.25.30.112.050.00.000	Ruolo tecnico - T.DETERMINATO - - Personale comparto - Risorse aggiuntive regionali	€.	39	30	(9)			
4.20.25.30.112.110.00.000	Ruolo tecnico - T.DETERMINATO - - Personale comparto - Oneri sociali*	€.	552	598	46			
4.20.25.30.112.210.00.000	Ruolo tecnico - T.DETERMINATO - - Personale comparto - Accantonamento a TFR	€.	0		0			
4.20.25.30.112.800.00.000	Ruolo tecnico - T.DETERMINATO - - Personale comparto - Altri costi del personale	€.	36	52	16			
4.20.25.30.114.010.00.000	Ruolo tecnico - ALTRO - - Personale comparto - Competenze fisse	€.	0		0			
4.20.25.30.114.020.00.000	Ruolo tecnico - ALTRO - - Personale comparto - Straordinario	€.	0		0			
4.20.25.30.114.030.00.000	Ruolo tecnico - ALTRO - - Personale comparto - Indennità varie	€.	0		0			
4.20.25.30.114.035.00.000	Ruolo tecnico - ALTRO - - Personale comparto - Incentivazione alla produttività collettiva	€.	0		0			
4.20.25.30.114.040.00.000	Ruolo tecnico - ALTRO - - Personale comparto - Competenze Ruolo tecnico - Personale comandato	€.	0		0			
4.20.25.30.114.050.00.000	Ruolo tecnico - ALTRO - - Personale comparto - Risorse aggiuntive regionali	€.	0		0			
4.20.25.30.114.110.00.000	Ruolo tecnico - ALTRO - - Personale comparto - Oneri sociali*	€.	0		0			
4.20.25.30.114.210.00.000	Ruolo tecnico - ALTRO - - Personale comparto - Accantonamento a TFR	€.	0		0			
4.20.25.30.114.800.00.000	Ruolo tecnico - ALTRO - - Personale comparto - Altri costi del personale	€.	0		0			

* Esclusa IRAP e comprensivo di INAIL.

RLS C.R.I.B.A.

4.20.25.40.000.000.00.000	**B.8 Personale del ruolo amministrativo - Totale**	**€.**	**13.204**	**12.601**	*(603)*	-	-	34

COD_COGE_NI	*Descrizione*		*Consuntivo al 31/12/2013*	*Consuntivo al 31/12/2014*	*Variazione*	Costi da utilizzo contributi Consuntivo 2014	Costi da contributi Consuntivo 2014	Costi AREU Consuntivo 2014
4.20.25.40.020.010.00.000	Ruolo amministrativo - T.INDETERMINATO - Personale dirigente - Competenze fisse	€.	359	400	*41*			
4.20.25.40.020.020.00.000	Ruolo amministrativo - T.INDETERMINATO - Personale dirigente - Straordinario	€.	2	2	*0*			
4.20.25.40.020.025.00.000	Ruolo amministrativo - T.INDETERMINATO - Personale dirigente - Retr. Posizione	€.	312	319	*7*			
4.20.25.40.020.030.00.000	Ruolo amministrativo - T.INDETERMINATO - Personale dirigente - Indennità varie	€.	0		*0*			
4.20.25.40.020.040.00.000	Ruolo amministrativo - T.INDETERMINATO - Personale dirigente - Competenze Ruolo amministrativo - T.INDETERMINATO - Personale comandato	€.	0		*0*			
4.20.25.40.020.050.00.000	Ruolo amministrativo - T.INDETERMINATO - Personale dirigente - Incentivazione (retribuzione di risultato)	€.	95	93	*(2)*			
4.20.25.40.020.060.00.000	Ruolo amministrativo - T.INDETERMINATO - Personale dirigente - Risorse aggiuntive regionali	€.	19	10	*(9)*			
4.20.25.40.020.110.00.000	Ruolo amministrativo - T.INDETERMINATO - Personale dirigente - Oneri sociali*	€.	223	234	*11*			
4.20.25.40.020.210.00.000	Ruolo amministrativo - T.INDETERMINATO - Personale dirigente - Accantonamento a TFR	€.	0		*0*			
4.20.25.40.020.800.00.000	Ruolo amministrativo - T.INDETERMINATO - Personale dirigente - Altri costi del Ruolo amministrativo	€.	1	3	*2*			
4.20.25.40.022.010.00.000	Ruolo amministrativo - T.DETERMINATO - Personale dirigente - Competenze fisse	€.	69	13	*(56)*			
4.20.25.40.022.020.00.000	Ruolo amministrativo - T.DETERMINATO - Personale dirigente - Straordinario	€.	0		*0*			
4.20.25.40.022.025.00.000	Ruolo amministrativo - T.DETERMINATO - Personale dirigente - Retr. Posizione	€.	9	2	*(7)*			
4.20.25.40.022.030.00.000	Ruolo amministrativo - T.DETERMINATO - Personale dirigente - Indennità varie	€.	0		*0*			
4.20.25.40.022.040.00.000	Ruolo amministrativo - T.DETERMINATO - Personale dirigente - Competenze Ruolo amministrativo - T.DETERMINATO - Personale comandato	€.	0		*0*			
4.20.25.40.022.050.00.000	Ruolo amministrativo - T.DETERMINATO - Personale dirigente - Incentivazione (retribuzione di risultato)	€.	8	10	*2*			
4.20.25.40.022.060.00.000	Ruolo amministrativo - T.DETERMINATO - Personale dirigente - Risorse aggiuntive regionali	€.	2		*(2)*			
4.20.25.40.022.110.00.000	Ruolo amministrativo - T.DETERMINATO - Personale dirigente - Oneri sociali*	€.	25	7	*(18)*			
4.20.25.40.022.210.00.000	Ruolo amministrativo - T.DETERMINATO - Personale dirigente - Accantonamento a TFR	€.	0		*0*			
4.20.25.40.022.800.00.000	Ruolo amministrativo - T.DETERMINATO - Personale dirigente - Altri costi del Ruolo amministrativo	€.	2		*(2)*			
4.20.25.40.024.010.00.000	Ruolo amministrativo - ALTRO - Personale dirigente - Competenze fisse	€.	0		*0*			
4.20.25.40.024.020.00.000	Ruolo amministrativo - ALTRO - Personale dirigente - Straordinario	€.	0		*0*			
4.20.25.40.024.025.00.000	Ruolo amministrativo - ALTRO - Personale dirigente - Retr. Posizione	€.	0		*0*			
4.20.25.40.024.030.00.000	Ruolo amministrativo - ALTRO - Personale dirigente - Indennità varie	€.	0		*0*			
4.20.25.40.024.040.00.000	Ruolo amministrativo - ALTRO - Personale dirigente - Competenze Ruolo amministrativo - ALTRO - Personale comandato	€.	0		*0*			
4.20.25.40.024.050.00.000	Ruolo amministrativo - ALTRO - Personale dirigente - Incentivazione (retribuzione di risultato)	€.	0		*0*			
4.20.25.40.024.060.00.000	Ruolo amministrativo - ALTRO - Personale dirigente - Risorse aggiuntive regionali	€.	0		*0*			
4.20.25.40.024.110.00.000	Ruolo amministrativo - ALTRO - Personale dirigente - Oneri sociali*	€.	0		*0*			
4.20.25.40.024.210.00.000	Ruolo amministrativo - ALTRO - Personale dirigente - Accantonamento a TFR	€.	0		*0*			
4.20.25.40.024.800.00.000	Ruolo amministrativo - ALTRO - Personale dirigente - Altri costi del Ruolo amministrativo	€.	0		*0*			
4.20.25.40.110.010.00.000	Ruolo amministrativo - T.INDETERMINATO - Personale comparto - Competenze fisse	€.	7.235	7.136	*(99)*			25
4.20.25.40.110.020.00.000	Ruolo amministrativo - T.INDETERMINATO - Personale comparto - Straordinario	€.	105	107	*2*			1
4.20.25.40.110.030.00.000	Ruolo amministrativo - T.INDETERMINATO - Personale comparto - Indennità varie	€.	0		*0*			
4.20.25.40.110.035.00.000	Ruolo amministrativo - T.INDETERMINATO - Personale comparto - Incentivazione alla produttività collettiva	€.	415	419	*4*			1
4.20.25.40.110.040.00.000	Ruolo amministrativo - T.INDETERMINATO - Personale comparto - Competenze Ruolo amministrativo - Personale comandato	€.	0		*0*			
4.20.25.40.110.050.00.000	Ruolo amministrativo - T.INDETERMINATO - Personale comparto - Risorse aggiuntive regionali	€.	261	263	*2*			
4.20.25.40.110.110.00.000	Ruolo amministrativo - T.INDETERMINATO - Personale comparto - Oneri sociali*	€.	2.646	2.503	*(143)*			7
4.20.25.40.110.210.00.000	Ruolo amministrativo - T.INDETERMINATO - Personale comparto - Accantonamento a TFR	€.	0		*0*			
4.20.25.40.110.800.00.000	Ruolo amministrativo - T.INDETERMINATO - Personale comparto - Altri costi del personale	€.	1.365	1.015	*(350)*			
4.20.25.40.112.010.00.000	Ruolo amministrativo - T.DETERMINATO - Personale comparto - Competenze fisse	€.	37	47	*10*			
4.20.25.40.112.020.00.000	Ruolo amministrativo - T.DETERMINATO - Personale comparto - Straordinario	€.	1		*(1)*			
4.20.25.40.112.030.00.000	Ruolo amministrativo - T.DETERMINATO - Personale comparto - Indennità varie	€.	0		*0*			
4.20.25.40.112.035.00.000	Ruolo amministrativo - T.DETERMINATO - Personale comparto - Incentivazione alla produttività collettiva	€.	1	1	*0*			
4.20.25.40.112.040.00.000	Ruolo amministrativo - T.DETERMINATO - Personale comparto - Competenze Ruolo amministrativo - Personale comandato	€.	0		*0*			
4.20.25.40.112.050.00.000	Ruolo amministrativo - T.DETERMINATO - Personale comparto - Risorse aggiuntive regionali	€.	0	1	*1*			
4.20.25.40.112.110.00.000	Ruolo amministrativo - T.DETERMINATO - Personale comparto - Oneri sociali*	€.	11	14	*3*			
4.20.25.40.112.210.00.000	Ruolo amministrativo - T.DETERMINATO - Personale comparto - Accantonamento a TFR	€.	0		*0*			
4.20.25.40.112.800.00.000	Ruolo amministrativo - T.DETERMINATO - Personale comparto - Altri costi del personale	€.	1	2	*1*			
4.20.25.40.114.010.00.000	Ruolo amministrativo - ALTRO - Personale comparto - Competenze fisse	€.	0		*0*			
4.20.25.40.114.020.00.000	Ruolo amministrativo - ALTRO - Personale comparto - Straordinario	€.	0		*0*			
4.20.25.40.114.030.00.000	Ruolo amministrativo - ALTRO - Personale comparto - Indennità varie	€.	0		*0*			
4.20.25.40.114.035.00.000	Ruolo amministrativo - ALTRO - Personale comparto - Incentivazione alla produttività collettiva	€.	0		*0*			
4.20.25.40.114.040.00.000	Ruolo amministrativo - ALTRO - Personale comparto - Competenze Ruolo amministrativo - Personale comandato	€.	0		*0*			
4.20.25.40.114.050.00.000	Ruolo amministrativo - ALTRO - Personale comparto - Risorse aggiuntive regionali	€.	0		*0*			
4.20.25.40.114.110.00.000	Ruolo amministrativo - ALTRO - Personale comparto - Oneri sociali*	€.	0		*0*			
4.20.25.40.114.210.00.000	Ruolo amministrativo - ALTRO - Personale comparto - Accantonamento a TFR	€.	0		*0*			
4.20.25.40.114.800.00.000	Ruolo amministrativo - ALTRO - Personale comparto - Altri costi del personale	€.	0		*0*			

* Esclusa IRAP e comprensivo di INAIL.

RL S.r.l. B.A.

4.20.30.00.000.000.00.000	**B.9 Oneri diversi di gestione - Totale**	€.	**2.251**	**2.213**	***(38)***	**67**	**-**	**-**

COD_COGE_NI	Descrizione		Consuntivo al 31/12/2013	Consuntivo al 31/12/2014	Variazione	Costi da utilizzo contributi Consuntivo 2014	Costi da contributi Consuntivo 2014	Costi AREU Consuntivo 2014
4.20.30.10.010.000.00.000	Imposte e tasse (escluse Irap e Ires)	€.	749	743	*(6)*			
4.20.30.20.010.000.00.000	Perdite su crediti	€.	0		*0*			
4.20.30.30.010.000.00.000	Rimborso spese organi societari	€.	0		*0*			
4.20.30.40.010.000.00.000	Indennità, rimborso spese e oneri sociali per il direttore generale, direttore sanitario, direttore amministrativo e componenti del collegio sindacale	€.	556	613	*57*			
4.20.30.40.012.000.00.000	Indennità, rimborso spese e oneri sociali per il direttore generale, direttore sanitario, direttore amministrativo e componenti del collegio sindacale v/Asl. AO, Fondazioni d/Regione	€.	84	50	*(34)*			
4.20.30.50.010.000.00.000	Multe, ammende, penalità, arbitraggi, risarcimenti	€.	31		*(31)*			
4.20.30.50.020.000.00.000	Sanzioni verso ASL della Regione	€.	193	144	*(49)*			
4.20.30.50.030.000.00.000	Commissioni e spese bancarie	€.	53	58	*5*			
4.20.30.50.040.000.00.000	Abbonamenti, acquisti di libri, riviste e giornali	€.	69	48	*(21)*	7		
4.20.30.50.050.000.00.000	Oneri per sperimentazioni gestionali (art. 9-bis, D.Lgs. 502/92)	€.	0		*0*			
4.20.30.50.080.000.00.000	Altri Oneri diversi di gestione	€.	516	557	*41*	60		

			Consuntivo al 31/12/2013	Consuntivo al 31/12/2014	Variazione	Costi da utilizzo contributi Consuntivo 2014	Costi da contributi Consuntivo 2014	Costi AREU Consuntivo 2014
4.20.40.00.000.000.00.000	**B.10-13) Totale Ammortamenti e svalutazioni**	€.	**16.443**	**14.989**	***(1.454)***	**0**	**0**	**7**

			Consuntivo al 31/12/2013	Consuntivo al 31/12/2014	Variazione	Costi da utilizzo contributi Consuntivo 2014	Costi da contributi Consuntivo 2014	Costi AREU Consuntivo 2014
4.20.40.10.000.000.00.000	**B.10) Ammortamenti delle immobilizzazioni immateriali - Totale**	€.	**315**	**274**	***(41)***	**0**	**0**	**0**

4.20.40.10.010.000.00.000	**B.10 (1) Ammortamenti immobilizzazioni immateriali - Totale**	€.	315	274	*(41)*	-	-	-

COD_COGE_NI	Descrizione		Consuntivo al 31/12/2013	Consuntivo al 31/12/2014	Variazione	Costi da utilizzo contributi Consuntivo 2014	Costi da contributi Consuntivo 2014	Costi AREU Consuntivo 2014
4.20.40.10.010.010.00.000	Ammortamenti immobilizzazioni immateriali	€.	315	274	*(41)*			

4.20.40.10.020.000.00.000	**B.10 (2) Svalutazione immobilizzazioni immateriali - Totale**	€.	-	-	***0***	-	-	-

COD_COGE_NI	Descrizione		Consuntivo al 31/12/2013	Consuntivo al 31/12/2014	Variazione	Costi da utilizzo contributi Consuntivo 2014	Costi da contributi Consuntivo 2014	Costi AREU Consuntivo 2014
4.20.40.10.020.010.00.000	Svalutazione immobilizzazioni immateriali	€.	0	0	*0*			

			Consuntivo al 31/12/2013	Consuntivo al 31/12/2014	Variazione	Costi da utilizzo contributi Consuntivo 2014	Costi da contributi Consuntivo 2014	Costi AREU Consuntivo 2014
4.20.40.20.000.000.00.000	**B.11) Ammortamento dei fabbricati - Totale**	€.	**8.713**	**9.006**	***293***	**0**	**0**	**0**

4.20.40.20.010.000.00.000	**B.11 (1) Ammortamenti dei fabbricati - Totale**	€.	**8.713**	**9.006**	***293***	-	-	-

COD_COGE_NI	Descrizione		Consuntivo al 31/12/2013	Consuntivo al 31/12/2014	Variazione	Costi da utilizzo contributi Consuntivo 2014	Costi da contributi Consuntivo 2014	Costi AREU Consuntivo 2014
4.20.40.20.010.010.00.000	Ammortamento dei Fabbricati disponibili	€.	73	73	*0*			
4.20.40.20.010.020.00.000	Ammortamento dei Fabbricati indisponibili	€.	8.640	8.933	*293*			

4.20.40.20.020.000.00.000	**B.11 (2) Svalutazione dei fabbricati - Totale**	€.	-	-	***0***	-	-	-

COD_COGE_NI	Descrizione		Consuntivo al 31/12/2013	Consuntivo al 31/12/2014	Variazione	Costi da utilizzo contributi Consuntivo 2014	Costi da contributi Consuntivo 2014	Costi AREU Consuntivo 2014
4.20.40.20.020.010.00.000	Svalutazione dei Terreni e Fabbricati disponibili	€.	0	0	*0*			
4.20.40.20.020.020.00.000	Svalutazione dei Terreni e Fabbricati indisponibili	€.	0	0	*0*			

			Consuntivo al 31/12/2013	Consuntivo al 31/12/2014	Variazione	Costi da utilizzo contributi Consuntivo 2014	Costi da contributi Consuntivo 2014	Costi AREU Consuntivo 2014
4.20.40.30.000.000.00.000	**B.12) Ammortamenti delle altre immobilizzazioni materiali - Totale**	€.	**7.329**	5.609	***(1.720)***	**0**	**0**	**7**

4.20.40.30.010.000.00.000	**B.12) (1) Ammortamenti delle altre immobilizzazioni materiali - Totale**	€.	**7.329**	**5.609**	- 1.720	-	-	**7**

COD_COGE_NI	Descrizione		Consuntivo al 31/12/2013	Consuntivo al 31/12/2014	Variazione	Costi da utilizzo contributi Consuntivo 2014	Costi da contributi Consuntivo 2014	Costi AREU Consuntivo 2014
4.20.40.30.010.010.00.000	Ammortamenti delle altre immobilizzazioni materiali	€.	7.329	5.609	*(1.720)*			7
4.20.40.30.010.015.00.000	Ammortamenti delle immobilizzazioni materiali - attrezzature protesica	€.	0	0	*0*			

4.20.40.30.020.000.00.000	**B.12) (2) Svalutazione delle altre immobilizzazioni materiali - Totale**	€.	-	-	-	-	-	-

COD_COGE_NI	Descrizione		Consuntivo al 31/12/2013	Consuntivo al 31/12/2014	Variazione	Costi da utilizzo contributi Consuntivo 2014	Costi da contributi Consuntivo 2014	Costi AREU Consuntivo 2014
4.20.40.30.020.010.00.000	Svalutazioni delle altre immobilizzazioni materiali	€.	0	0	*0*			
4.20.40.30.020.015.00.000	Svalutazioni delle immobilizzazioni materiali - attrezzature protesica	€.	0	0	*0*			

4.20.40.40.000.000.00.000	**B.13 Svalutazione dei crediti - Totale**	€.	**86**	100	***14***	-	-	-

COD_COGE	Descrizione		Consuntivo al 31/12/2013	Consuntivo al 31/12/2014	Variazione	Costi da utilizzo contributi Consuntivo 2014	Costi da contributi Consuntivo 2014	Costi AREU Consuntivo 2014
4.20.40.40.010.000.00.000	Svalutazione dei crediti	€.	86	100	*14*			

RL S.r.l. B.A.

			Consuntivo al 31/12/2013	Consuntivo al 31/12/2014	Variazione	Costi da utilizzo contributi Consuntivo 2014	Costi da contributi Consuntivo 2014	Costi AREU Consuntivo 2014
4.20.50.00.000.000.00.000	**B. 14 Variazione delle rimanenze - Totale**	€.	**1.235**	**(430)**	***(1.665)***	**0**	**0**	**0**
4.20.50.10.000.000.00.000	**B.14.A Variazione rimanenze sanitarie - Totale**	€.	**1.168**	**- 38**	***(1.206)***	-	-	-

COD_COGE_NI	Descrizione		Consuntivo al 31/12/2013	Consuntivo al 31/12/2014	Variazione	Costi da utilizzo contributi Consuntivo 2014	Costi da contributi Consuntivo 2014	Costi AREU Consuntivo 2014
4.20.50.10.005.010.00.000	Farmaceutici: Specialità Medicinali	€.	158	923	765			
4.20.50.10.005.020.00.000	Farmaceutici: Specialità Medicinali (Doppio Canale ex Nota CUF 37)	€.	0	0	0			
4.20.50.10.005.030.00.000	Farmaceutici: Specialità Medicinali (Primo Ciclo terapeutico D.G.R. 10246/02)	€.	0	0	0			
4.20.50.10.010.010.00.000	Farmaceutici: Ossigeno	€.	18	(3)	(21)			
4.20.50.10.010.020.00.000	Farmaceutici: Ossigeno (Doppio Canale)	€.	0	0	0			
4.20.50.10.012.010.00.000	Farmaceutici: Specialità Medicinali SENZA AIC	€.	(40)	21	61			
4.20.50.10.012.020.00.000	Farmaceutici: Galenici e altri medicinali SENZA AIC	€.	(11)	(36)	(25)			
4.20.50.10.012.030.00.000	Farmaceutici: Ossigeno e gas medicali SENZA AIC	€.	(5)	5	10			
4.20.50.10.015.010.00.000	Emoderivati ESCLUSI EMODERIVATI GESTITI VIA CONSORZIO INTERREGIONALE]	€.	0	0	0			
4.20.50.10.015.012.00.000	Emoderivati SOLAMENTE OVE GESTITI NELL'AMBITO DEL CONSORZIO INTERREGIONALE]	€.	0	(51)	(51)			
4.20.50.10.015.020.00.000	Emoderivati (Doppio Canale ex Nota CUF 37)	€.	0	0	0			
4.20.50.10.015.030.00.000	Emoderivati di produzione regionale	€.	0		0			
4.20.50.10.020.010.00.000	Prodotti dietetici	€.	10	(5)	(15)			
4.20.50.10.025.010.00.000	Dispositivi medico diagnostici in vitro: Materiali diagnostici - Cnd: W	€.	(211)	77	288			
4.20.50.10.030.010.00.000	Dispositivi medici: Materiali diagnostici (materiale per apparecchiature sanitare e relativi componenti.) Cnd: Z	€.	(209)	21	230			
4.20.50.10.030.020.00.000	Prodotti chimici: Materiali diagnostici (senza Cnd)	€.	314	(92)	(406)			
4.20.50.10.035.010.00.000	Dispositivi medici: Presidi chirurgici e materiali sanitari - Cnd: A; B; D; G; H; K; L; M; N; Q; R; S; TAo-Irccs tutto; Asl escluso T04]; U; V; Ysolo Ao-Irccs]	€.	360	185	(175)			
4.20.50.10.035.020.00.000	Dispositivi per appar. Cardiocircolatorio Cnd: C	€.	(368)	97	465			
4.20.50.10.035.030.00.000	Dispositivi medici con repertorio e senza CND (tipo 2, kit)	€.	0	0	0			
4.20.50.10.035.040.00.000	Dispositivi medici non registrati in Italia (senza repertorio e con CND assimilabile)	€.	0	(43)	(43)			
4.20.50.10.040.010.00.000	Materiale chirurgico per uso veterinario	€.	0	0	0			
4.20.50.10.045.010.00.000	Materiali protesici (c.d. protesica "Maggiore") compilazione ASL] - Cnd: Y	€.	0	0	0			
4.20.50.10.045.020.00.000	Materiali protesici (c.d. protesica "Minore") compilazione ASL] - Cnd: T04	€.	0	0	0			
4.20.50.10.045.030.00.000	Dispositivi medici impiantabili attivi: Materiali protesici (endoprotesi) compilazione AO-Irccs] - Cnd: J	€.	1.158	(543)	(1.701)			
4.20.50.10.045.035.00.000	Dispositivi medici: Materiali protesici (endoprotesi non attive) compilazione AO-Irccs) - Cnd: P	€.	(761)	(72)	689			
4.20.50.10.050.010.00.000	Dispositivi medici: Materiali per emodialisi - Cnd: F	€.	1	(142)	(143)			
4.20.50.10.055.010.00.000	Materiali per la profilassi igienico-sanitari: sieri	€.	0	0	0			
4.20.50.10.055.020.00.000	Materiali per la profilassi igienico-sanitari: vaccini	€.	(17)	7	24			
4.20.50.10.060.010.00.000	Prodotti farmaceutici per uso veterinario	€.	0	0	0			
4.20.50.10.065.010.00.000	Sangue ed emocomponenti	€.	0	0	0			
4.20.50.10.065.020.00.000	Sangue ed emocomponenti acquistati Extraregione	€.	0	0	0			
4.20.50.10.080.010.00.000	Altri beni e prodotti sanitari (PRODOTTI SENZA REPERTORIO E/O CND)	€.	771	(387)	(1.158)			

4.20.50.20.000.000.00.000	**B.14.B Variazione rimanenze non sanitarie - Totale**	€.	**67**	**- 392**	***(459)***	-	-	-

COD_COGE_NI	Descrizione		Consuntivo al 31/12/2013	Consuntivo al 31/12/2014	Variazione	Costi da utilizzo contributi Consuntivo 2014	Costi da contributi Consuntivo 2014	Costi AREU Consuntivo 2014
4.20.50.20.005.010.00.000	Prodotti alimentari	€.	(7)	(5)	2			
4.20.50.20.010.010.00.000	Materiale di guardaroba, di pulizia e di convivenza in genere	€.	67	10	(57)			
4.20.50.20.015.010.00.000	Carburante	€.	0	0	0			
4.20.50.20.015.020.00.000	Combustibili	€.	0	1	1			
4.20.50.20.020.010.00.000	Cancelleria e stampati	€.	(18)	73	91			
4.20.50.20.025.010.00.000	Materiale per EDP	€.	0	0	0			
4.20.50.20.030.010.00.000	Materiale per manutenzioni e riparazioni immobili	€.	110	(335)	(445)			
4.20.50.20.030.020.00.000	Materiale per manutenzioni e riparazioni mobili e macchine	€.	(82)	(110)	(28)			
4.20.50.20.030.030.00.000	Materiale per manutenzioni e riparazioni attrez. Tecnico economali	€.	(3)	(26)	(23)			
4.20.50.20.030.040.00.000	Materiale per manutenzioni e riparazioni automezzi (tutti)	€.	0	0	0			
4.20.50.20.030.080.00.000	Altro materiale per manutenzioni e riparazioni	€.	0	0	0			
4.20.50.20.080.010.00.000	Altri beni non sanitari	€.	0	0	0			

4.20.60.00.000.000.00.000	**B.15 Accantonamenti tipici dell'esercizio - Totale**	€.	**1.495**	**3.771**	***2.276***	-	**2.183**	-

COD_COGE_NI	Descrizione		Consuntivo al 31/12/2013	Consuntivo al 31/12/2014	Variazione	Costi da utilizzo contributi Consuntivo 2014	Costi da contributi Consuntivo 2014	Costi AREU Consuntivo 2014
4.20.60.10.010.000.00.000	Accantonamenti per cause civili ed oneri processuali	€.	0	0	0			
4.20.60.10.020.000.00.000	Accantonamenti per contenzioso personale dipendente	€.	0	0	0			
4.20.60.10.030.000.00.000	Accantonamenti per rischi connessi all'acquisto di prestazioni sanitarie da privato	€.	0	0	0			
4.20.60.10.040.000.00.000	Accantonamenti per copertura diretta dei rischi (autoassicurazione)	€.	0	2.183	2.183		2.183	
4.20.60.10.080.000.00.000	Altri accantonamenti per rischi	€.	1.000	126	(874)			
4.20.60.20.010.000.00.000	Accantonamento al fondo premio per operosità medici SUMAI	€.	99	144	45			
4.20.60.30.010.000.00.000	Accantonamenti per interessi di mora	€.	0		0			
4.20.60.40.010.000.00.000	Acc. Rinnovi convenzioni MMG/Pls/MCA ed altri	€.	0	0	0			
4.20.60.40.020.000.00.000	Acc. Rinnovi contratt. - dirigenza medica	€.	0	0	0			
4.20.60.40.030.000.00.000	Acc. Rinnovi contratt.- dirigenza non medica	€.	0	0	0			
4.20.60.40.040.000.00.000	Acc. Rinnovi contratt.: - comparto	€.	0	0	0			
4.20.60.40.050.000.00.000	Acc. Rinnovi contratt.: medici SUMAI	€.	0	0	0			
4.20.60.50.010.000.00.000	Accantonamenti per quote inutilizzate contributi vincolati dell'esercizio da Regione per quota FSR Vincolato	€.	0	0	0			
4.20.60.50.012.000.00.000	Accantonamenti per quote inutilizzate contributi dell'esercizio da Regione per quota FSR Indistinto	€.	0	0	0			
4.20.60.50.020.000.00.000	Accantonamenti per quote inutilizzate contributi vincolati dell'esercizio da Asl/Ao/Fondazioni per quota FSR Vincolato	€.	0	0	0			
4.20.60.50.022.000.00.000	Accantonamenti per quote inutilizzate contributi dell'esercizio da Asl/Ao/Fondazioni per quota FSR Indistinto	€.	0	0	0			
4.20.60.50.030.000.00.000	Accantonamenti per quote inutilizzate contributi vincolati dell'esercizio da soggetti pubblici (extra fondo) Vincolati	€.	0	0	0			
4.20.60.50.040.000.00.000	Accantonamenti per quote inutilizzate contributi vincolati dell'esercizio per ricerca da Ministero	€.	0	0	0			
4.20.60.50.050.000.00.000	Accantonamenti per quote inutilizzate contributi vincolati dell'esercizio per ricerca da Regione	€.	0	0	0			

RL S.r.l.

4.20.60.50.060.000.00.000	Accantonamenti per quote inutilizzate contributi vincolati dell'esercizio per ricerca da Asl/Ao/Fondazioni	€.	0	0	0			
4.20.60.50.070.000.00.000	Accantonamenti per quote inutilizzate contributi vincolati dell'esercizio per ricerca da altri Enti Pubblici	€.	0	0	0			
4.20.60.50.080.000.00.000	Accantonamenti per quote inutilizzate contributi vincolati dell'esercizio da privati (altro)	€.	396	1.148	752			
4.20.60.50.085.000.00.000	Accantonamenti per quote inutilizzate contributi vincolati dell'esercizio per ricerca da privati	€.	0	0	0			
4.20.60.80.010.000.00.000	Altri accantonamenti	€.	0	170	170			

Si ricorda che l'accantonamento al TFR va indicato nelle rispettive tabelle del personale;
che l'accantonamento al Fondo trattamento di fine mandato va indicato nella voce "costi per prestazioni di servizi"
accesa alle collaborazioni coordinate e continuative.

			Consuntivo al 31/12/2013	Consuntivo al 31/12/2014	Variazione
5.00.00.00.000.000.00.000	**C) PROVENTI ED ONERI FINANZIARI**	€.	(906)	(895)	11

			Consuntivo al 31/12/2013	Consuntivo al 31/12/2014	Variazione
5.10.00.00.000.000.00.000	**C) PROVENTI FINANZIARI (Parziale)**	€.	0	1	1

5.10.10.00.000.000.00.000	**C.1 Interessi attivi - Totale**	€.	0	0	0

COD_COGE_NI	Descrizione		Consuntivo al 31/12/2013	Consuntivo al 31/12/2014	Variazione
5.10.10.10.010.000.00.000	Interessi attivi su c/tesoreria	€.	0		0
5.10.10.20.010.000.00.000	Interessi attivi su c/c bancari	€.	0		0
5.10.10.20.020.000.00.000	Interessi attivi su c/c postali	€.	0		0
5.10.10.30.010.000.00.000	Interessi attivi su titoli	€.	0		0
5.10.10.30.020.000.00.000	Interessi attivi su crediti commerciali	€.	0		0
5.10.10.30.080.000.00.000	Altri interessi attivi	€.	0		0
5.10.10.30.090.000.00.000	Interessi attivi verso Asl-Ao-Fondazioni della Regione	€.	0		0

Gli interessi attivi sono indicati al netto di eventuali ritenute erariali se sono relativi a conti utilizzati nell'attività istituzionale.
Nel caso siano relativi a conti utilizzati nell'attività commerciale, gli interessi attivi sono stati rilevati al lordo della ritenuta d'acconto.

5.10.20.00.000.000.00.000	**C.2 Altri proventi finanziari - Totale**	€.	0	1	1

COD_COGE_NI	Descrizione		Consuntivo al 31/12/2013	Consuntivo al 31/12/2014	Variazione
5.10.20.10.000.000.00.000	Proventi da partecipazioni	€.	0		0
5.10.20.20.000.000.00.000	Proventi finanziari da crediti iscritti nelle immobilizzazioni	€.	0		0
5.10.20.30.000.000.00.000	Proventi finanziari da titoli iscritti nelle immobilizzazioni	€.	0	1	1
5.10.20.40.000.000.00.000	Altri proventi finanziari diversi dai precedenti	€.	0		0
5.10.20.50.000.000.00.000	Utili su cambi	€.	0		0

I dividendi sono stati indicati al netto della eventuale ritenuta d'acconto.

			Consuntivo al 31/12/2013	Consuntivo al 31/12/2014	Variazione	Costi da utilizzo contributi Consuntivo 2014	Costi da contributi Consuntivo 2014	Costi AREU Consuntivo 2014
5.20.00.00.000.000.00.000	**C) ONERI FINANZIARI (Parziale)**	€.	906	896	(10)	0	0	0

5.20.10.00.000.000.00.000	**C.3 Interessi passivi - Totale**	€.	906	896	(10)	0	0	0

COD_COGE_NI	Descrizione		Consuntivo al 31/12/2013	Consuntivo al 31/12/2014	Variazione	Costi da utilizzo contributi Consuntivo 2014	Costi da contributi Consuntivo 2014	Costi AREU Consuntivo 2014
5.20.10.10.010.000.00.000	Interessi passivi su c/c tesoreria	€.	8		(8)			
5.20.10.20.010.000.00.000	Interessi passivi su mutui	€.	205	153	(52)			
5.20.10.20.020.000.00.000	Commissioni su fidejussioni	€.	2	1	(1)			
5.20.10.30.010.000.00.000	Interessi passivi verso fornitori	€.	0		0			
5.20.10.30.020.000.00.000	Interessi passivi di mora	€.	3	72	69			
5.20.10.30.030.000.00.000	Interessi passivi canoni di leasing	€.	0		0			
5.20.10.30.070.000.00.000	Altri interessi passivi	€.	688	670	(18)			
5.20.10.30.080.000.00.000	Interessi passivi verso Asl-Ao-Fondazioni della Regione	€.	0		0			

5.20.20.00.000.000.00.000	**C.4 Altri oneri finanziari - Totale**	€.	0	0	0	0	0	0

COD_COGE_NI	Descrizione		Consuntivo al 31/12/2013	Consuntivo al 31/12/2014	Variazione	Costi da utilizzo contributi Consuntivo 2014	Costi da contributi Consuntivo 2014	Costi AREU Consuntivo 2014
5.20.20.10.000.000.00.000	Altri oneri finanziari	€.	0		0			
5.20.20.20.000.000.00.000	Perdite su cambi	€.	0		0			

			Consuntivo al 31/12/2013	Consuntivo al 31/12/2014	Variazione
6.00.00.00.000.000.00.000	**D) RETTIFICHE DI VALORE DI ATTIVITA' FINANZIARIE**	€.	0	0	0

6.10.00.00.000.000.00.000	**D.1 Rivalutazioni - Totale**	€.	-	-	0

COD_COGE_NI	Descrizione		Consuntivo al 31/12/2013	Consuntivo al 31/12/2014	Variazione
6.10.10.00.000.000.00.000	Di partecipazioni	€.	0	0	0
6.10.20.00.000.000.00.000	Di immobilizzazioni finanziarie che non costituiscono immobilizzazioni	€.	0	0	0
6.10.80.00.000.000.00.000	Altro	€.	0	0	0

RL S.C.R.I. S.p.A.

6.20.00.00.000.000.00.000	**D.2 Svalutazioni - Totale**	**€.**	**-**	**-**	***0***	**-**	**-**	**-**

COD_COGE_NI	Descrizione		Consuntivo al 31/12/2013	Consuntivo al 31/12/2014	Variazione	Costi da utilizzo contributi Consuntivo 2014	Costi da contributi Consuntivo 2014	Costi AREU Consuntivo 2014
6.20.10.00.000.000.00.000	Di partecipazioni	€.	0	0	*0*			
6.20.20.00.000.000.00.000	Di immobilizzazioni finanziarie che non costituiscono immobilizzazioni	€.	0	0	*0*			
6.20.80.00.000.000.00.000	Altro	€.	0	0	*0*			

			Consuntivo al 31/12/2013	Consuntivo al 31/12/2014	Variazione
7.00.00.00.000.000.00.000	**E) PROVENTI E ONERI STRAORDINARI**	**€.**	**(7.952)**	**114**	***8.066***

7.10.00.00.000.000.00.000	**E.1) Proventi straordinari - Totale**	**€.**	**1.041**	**777**	***(264)***

COD_COGE_NI	Descrizione		Consuntivo al 31/12/2013	Consuntivo al 31/12/2014	Variazione
7.10.10.10.000.000.00.000	Plusvalenze da cessione di beni	€.	0		*0*
7.10.10.20.000.000.00.000	Plusvalenze da Asl-Ao-Fondazioni della Regione	€.	0		*0*
7.10.10.80.000.000.00.000	Altre plusvalenze	€.	0	0	*0*
7.10.20.10.000.000.00.000	Proventi da donazioni e liberalità diverse	€.	98		*(98)*
7.10.30.10.000.000.00.000	Sopravvenienze e insussistenze attive verso ASL/AO/Fondazioni della Regione	€.	106	94	*(12)*
7.10.30.20.000.000.00.000	Sopravvenienze e insussistenze attive vterzi relative alla mobilità extraregionale	€.	0		*0*
7.10.30.30.000.000.00.000	Sopravvenienze e insussistenze attive vterzi relative al personale	€.	166	107	*(59)*
7.10.30.40.000.000.00.000	Sopravvenienze e insussistenze attive vterzi relative alle convenzioni con medici di base	€.	0		*0*
7.10.30.50.000.000.00.000	Sopravvenienze e insussistenze attive vterzi relative alle convenzioni per la specialistica	€.	0		*0*
7.10.30.60.000.000.00.000	Sopravvenienze e insussistenze attive vterzi relative all'acquisto prestaz. Sanitarie da operatori accreditati	€.	0		*0*
7.10.30.70.000.000.00.000	Sopravvenienze e insussistenze attive vterzi relative all'acquisto di beni e servizi	€.	540	566	*26*
7.10.30.80.000.000.00.000	Altre sopravvenienze e insussistenze attive vterzi	€.	131	10	*(121)*
7.10.50.10.000.000.00.000	Rivalutazioni economiche	€.	0		*0*
7.10.80.10.000.000.00.000	Altri proventi straordinari	€.	0	0	*0*

7.20.00.00.000.000.00.000	**E.2) Oneri straordinari - Totale**	**€.**	**8.993**	**663**	***(8.330)***	**-**	**-**	**-**

COD_COGE_NI	Descrizione		Consuntivo al 31/12/2013	Consuntivo al 31/12/2014	Variazione	Costi da utilizzo contributi Consuntivo 2014	Costi da contributi Consuntivo 2014	Costi AREU Consuntivo 2014
7.20.10.10.000.000.00.000	Minusvalenze	€.	171	137	*(34)*			
7.20.10.20.000.000.00.000	Minusvalenze da Asl-Ao-Fondazioni della Regione	€.	0		*0*			
7.20.20.10.000.000.00.000	Oneri tributari da esercizi precedenti	€.	0		*0*			
7.20.30.10.000.000.00.000	Oneri da cause civili	€.	0		*0*			
7.20.40.10.000.000.00.000	Sopravvenienze e insussistenze passive verso ASL/AO/Fondazioni della Regione relative alla mobilità intraregionale	€.	0		*0*			
7.20.40.15.000.000.00.000	Altre sopravvenienze e insussistenze passive verso ASL/AO/Fondazioni della Regione	€.	420	149	*(271)*			
7.20.40.20.000.000.00.000	Sopravvenienze e insussistenze passive vterzi relative alla mobilità extraregionale	€.	0		*0*			
7.20.40.25.000.000.00.000	Sopravvenienze e insussistenze passive vterzi relative al personale - dirigenza medica	€.	63		*(63)*			
7.20.40.30.000.000.00.000	Sopravvenienze e insussistenze passive vterzi relative al personale - dirigenza non medica	€.	0		*0*			
7.20.40.35.000.000.00.000	Sopravvenienze e insussistenze passive vterzi relative al personale - comparto	€.	64		*(64)*			
7.20.40.40.000.000.00.000	Sopravvenienze e insussistenze passive vterzi relative alle convenzioni con medici di base	€.	0		*0*			
7.20.40.45.000.000.00.000	Sopravvenienze e insussistenze passive vterzi relative alle convenzioni per la specialistica	€.	0		*0*			
7.20.40.50.000.000.00.000	Sopravvenienze e insussistenze passive vterzi relative all'acquisto prestaz. sanitarie da operatori accreditati	€.	0		*0*			
7.20.40.60.000.000.00.000	Sopravvenienze e insussistenze passive vterzi relative all'acquisto di beni e servizi	€.	8.262	195	*(8.067)*			
7.20.40.80.000.000.00.000	Altre sopravvenienze e insussistenze passive vterzi	€.	13	182	*169*			
7.20.80.10.000.000.00.000	Altri oneri straordinari	€.	0	0	*0*			

			Consuntivo al 31/12/2013	Consuntivo al 31/12/2014	Variazione	Costi da utilizzo contributi Consuntivo 2014	Costi da contributi Consuntivo 2014	Costi AREU Consuntivo 2014
8.20.00.00.000.000.00.000	**Y. IMPOSTE E TASSE**	**€.**	**12.959**	**12.942**	***(17)***	**0**	**0**	**229**

COD_COGE_NI	Descrizione		Consuntivo al 31/12/2013	Consuntivo al 31/12/2014	Variazione	Costi da utilizzo contributi Consuntivo 2014	Costi da contributi Consuntivo 2014	Costi AREU Consuntivo 2014
8.20.10.10.000.000.00.000	IRAP relativa a personale dipendente	€.	11.954	11.886	*(68)*			229
8.20.10.20.000.000.00.000	IRAP relativa a collaboratori e personale assimilato a lavoro dipendente	€.	490	485	*(5)*			
8.20.10.30.000.000.00.000	IRAP relativa ad attività di libera professione (intramoenia)	€.	380	433	*53*			
8.20.10.40.000.000.00.000	IRAP relativa ad attività commerciali	€.	0	-	*0*			
8.20.20.10.000.000.00.000	IRES su attività istituzionale	€.	135	138	*3*			
8.20.20.20.000.000.00.000	IRES su attività commerciale	€.	0		*0*			
8.20.30.10.000.000.00.000	Accantonamento a F.do Imposte (Accertamenti, condoni, ecc.)	€.	0	0	*0*			

	TOTALE RICAVI	€.	394.905	387.892	- 7.013			
	- Costi capitalizzati	€.	13.062	13.805	743			
	TOTALE RICAVI (al netto dei Costi capitalizzati)	**€.**	**381.843**	**374.087**	**- 7.756**			
	TOTALE COSTI	€.	394.905	387.892	- 7.013	334	6.766	11.886
	- Costi capitalizzati	€.	13.062	13.805	743	**Quadratura con scheda utilizzo contributi**	**Quadratura con scheda contributi**	**Quadratura con scheda CE118**
	TOTALE COSTI (al netto dei Costi capitalizzati)	**€.**	**381.843**	**374.087**	**- 7.756**			
9.99.99.99.999.999.99.999	**RISULTATO ECONOMICO**	**€.**	**-**	**-**	***0***	OK	OK	OK

RL S.r.l. B.A.

ATTIVITA' SANITARIA

Costi di Impianto e ampliamento

DETTAGLIO COSTI D'IMPIANTO E DI AMPLIAMENTO	MOVIMENTI DELL'ESERCIZIO			ALTRE INFORMAZIONI	
Descrizione composizione	Valore iniziale	Incrementi	Valore finale	Ragioni iscrizione	Estremi del verbale del Collegio Sindacale
			0		
			0		
			0		
			0		
			0		
			0		
			0		
			0		
			0		
			0		
			0		
			0		
			0		
			0		
			0		
			0		
			0		
			0		
			0		
			0		
			0		
			0		
	0	0	0	0	Quadratura OK!

Costi di Ricerca e svlluppo

DETTAGLIO COSTI DI RICERCA E SVILUPPO	MOVIMENTI DELL'ESERCIZIO			ALTRE INFORMAZIONI	
Descrizione composizione	Valore iniziale	Incrementi	Valore finale	Ragioni iscrizione	Estremi del verbale del Collegio Sindacale
			0		
			0		
			0		
			0		
			0		
			0		
			0		
			0		
			0		
			0		
			0		
			0		
			0		
			0		
			0		
			0		
			0		
			0		
			0		
			0		
			0		
			0		
	0	0	0	0	Quadratura OK!

R.I.S.C.R.I.B.A.

Costi di Pubblicità capitalizzati

DETTAGLIO PUBBLICITA'	MOVIMENTI DELL'ESERCIZIO			ALTRE INFORMAZIONI	
Descrizione composizione	Valore iniziale	Incrementi	Valore finale	Ragioni iscrizione	Estremi del verbale del Collegio Sindacale
			0		
			0		
			0		
			0		
			0		
			0		
			0		
			0		
			0		
			0		
			0		
			0		
			0		
			0		
			0		
			0		
			0		
			0		
			0		
			0		
			0		
			0		
	0	0	0	0	Quadratura OK!

Dettaglio Altre Immobil. Materiali	Valore lordo (+)	F.do Amm.to (+)	Valore netto	
Beni non sterilizzati	5.732	5.731	1	Quadratura OK!
strumentario chirurgico	5.732	5.731	1	
			0	
			0	
			0	
			0	
			0	
			0	
			0	
			0	
			0	
			0	
			0	
			0	
Beni sterilizzati	0	0	0	Quadratura OK!
			0	
			0	
			0	
			0	
			0	
			0	
			0	
			0	
			0	
			0	
			0	
			0	
			0	

RISCRIBA

Elenco dei lavori relativi alle Immobilizzazioni materiali in corso di esecuzione	Tipologia finanziamento	MOVIMENTI DELL'ESERCIZIO			
		Valore iniziale	Incrementi	Giroconti, Riclassificazioni, Completamenti (+/-)	Valore finale
adeguamento imp.elettr. e ristrutt. Pad.centrale cuasso	DGR 49306/2001 e I	1.953			1.953
ristrutt. Medicina del lavoro	Aziendale	35			35
presidio Luino	DGR 18857/04	4.621		-44	4.577
Adeguamento requisiti di accreditamento 2° Lotto - Verbano	DGS 5525/09	78			78
Manutenzioni varie	Aziendale	95			95
Radiodiagnostica Luino	DGR 2472/06	1.284			1.284
Ristrutturazione mensa Circolo-Cuasso	Aziendale	108			108
Ristrutturazione Polo materno-infantile	DGS 6758/09 e DGS	139			139
Day Center	DGS 6570/09	951			951
ristrutturazione medicina nucleare	DGS 5403/10	5.171		-5.124	47
Ristrutturazione servizio psichiatrico	DGS 5736/11	229			229
Ristrutt.ambulatorio odontoiatrici e pad. S.Maria	DGR 2312/11	65			65
Potenziamento gruppi elettrogeni del Verbano	Aziendale	602			602
					0
	Quadratura OK!			Totale	10.163

ELENCO PARTECIPAZIONI ISCRITTE NELLE IMMOBILIZZAZIONI FINANZIARIE

ELENCO PARTECIPAZIONI	Sede	Forma giuridica	Capitale	% capitale pubblico	Patrimonio netto incluso riserve	Totale Attivo	Risultato di esercizio	% di possesso	Valore attribuito a bilancio	Criterio di valorizzazione (costo / PN)
Partecipazioni in imprese controllate:										
Partecipazioni in imprese collegate:										
Partecipazioni in altre imprese:										

PUBBLICO

DETTAGLIO PARTECIPAZIONI	Costo storico	ESERCIZI PRECEDENTI			MOVIMENTI DELL'ESERCIZIO					
		Rivalutazioni	Svalutazioni	Valore iniziale	Giroconti e Riclassificazioni (+/-)	Rivalutazioni	Svalutazioni	Acquisizioni e conferimenti	Cessioni (valore contabile)	Valore finale
Partecipazioni in imprese controllate:	0	0	0	0	0	0	0	0	0	0
				0						0
				0						0
				0						0
				0						0
				0						0
				0						0
				0						0
				0						0
				0						0
				0						0
				0						0
				0						0
Partecipazioni in imprese collegate:	0	0	0	0	0	0	0	0	0	0
				0						0
				0						0
				0						0
				0						0
				0						0
				0						0
				0						0
				0						0
				0						0
				0						0
				0						0
				0						0
Partecipazioni in altre imprese:	0	0	0	0	0	0	0	0	0	0
				0						0
				0						0
				0						0
				0						0
				0						0
				0						0
				0						0
				0						0
				0						0
				0						0
				0						0

PROPRIETÀ

ELENCO PARTECIPAZIONI ISCRITTE NELLE ATTIVITA' A BREVE

ELENCO PARTECIPAZIONI	Sede	Forma giuridica	Capitale	% capitale pubblico	Patrimonio netto incluso riserve	Totale Attivo	Risultato di esercizio	% di possesso	Valore attribuito a bilancio	Criterio di valorizzazione (costo / PN)
Partecipazioni in imprese controllate:										
Partecipazioni in imprese collegate:										
Partecipazioni in altre imprese:										

P.I.C.R.I.B.A.

DETTAGLIO PARTECIPAZIONI	Costo storico	ESERCIZI PRECEDENTI			MOVIMENTI DELL'ESERCIZIO					
		Rivalutazioni	Svalutazioni	Valore iniziale	Giroconti e Riclassificazioni (+/-)	Rivalutazioni	Svalutazioni	Acquisizioni e conferimenti	Cessioni (valore contabile)	Valore finale
Partecipazioni in imprese controllate:	0	0	0	0	0	0	0	0	0	0
				0						0
				0						0
				0						0
				0						0
				0						0
				0						0
				0						0
				0						0
				0						0
				0						0
				0						0
				0						0
Partecipazioni in imprese collegate:	0	0	0	0	0	0	0	0	0	0
				0						0
				0						0
				0						0
				0						0
				0						0
				0						0
				0						0
				0						0
				0						0
				0						0
				0						0
				0						0
Partecipazioni in altre imprese:	0	0	0	0	0	0	0	0	0	0
				0						0
				0						0
				0						0
				0						0
				0						0
				0						0
				0						0
				0						0
				0						0
				0						0
				0						0

PROPRIETÀ

DETTAGLIO CREDITI PER INCREMENTI DI PATRIMONIO NETTO DELIBERATI	Delibera n°/anno	Importo delibera	Riscosso negli esercizi precedenti (-)	Consistenza iniziale (+)	Importo nuove deliberazioni (+)	Riscossioni (-)	Consistenza finale
Crediti v/Stato per finanziamenti per investimenti	Ante 2014						0
	2014						0
	2014						0

Quadratura OK!		**Totali**	0	0	0	0
Crediti v/Regione o Provincia Autonoma per ripiano perdite	Ante 2014					0
	2014					0
	2014					0
	2014					0
	2014					0
	2014					0
	2014					0
	2014					0
	2014					0
	2014					0
	2014					0
	2014					0
	2014					0
	2014					0
Quadratura OK!		**Totali**	0	0	0	0
Crediti v/Regione per copertura debiti al 31/12/2005	Ante 2014					0
	2014					0
	2014					0
	2014					0
	2014					0
	2014					0
	2014					0
	2014					0
	2014					0
	2014					0
	2014					0
	2014					0
	2014					0
	2014					0
Quadratura OK!		**Totali**	0	0	0	0
Crediti v/Regione o Provincia Autonoma per ricostituzione risorse da investimenti esercizi precedenti	Ante 2014		3.006			3.006
Decreto n. 4242 del 25/05/2015	2014			7.014	-10.020	-3.006
	2014					0
	2014					0
	2014					0
	2014					0
	2014					0
	2014					0
	2014					0
	2014					0
	2014					0
	2014					0
	2014					0
	2014					0
Quadratura OK!		**Totali**	3.006	7.014	-10.020	0

RISERVATO

RATEI ATTIVI - Dettaglio a livello di ricavo

Codice Voce conto ricavo rateizzato	Descrizione voce conto ricavo rateizzato	Entro 12 mesi (2014)	Oltre 12 mesi (2014)	Totale
410203001001500000	Altri proventi da attività immobiliari	1		1
				0
				0
				0
				0
				0
				0
				0
				0
				0
				0
				0
				0
				0
				0
				0
				0
				0
				0
				0
				0
				0
				0
				0
				0
				0
				0
				0
		1	0	1

RISCONTI ATTIVI - Dettaglio a livello di costo

Codice Voce conto costo riscontato	Descrizione voce conto costo riscontato	Entro 12 mesi (2014)	Oltre 12 mesi (2014)	Totale
420102001001030000	Servizi di elaborazione dati	20		20
420102001005015000	Pubblicità e promozione	20		20
420102001005080000	Altri servizi non sanitari	5		5
420202001000000000	Canoni di noleggio sanitari	133		133
420201001000000000	Affitti passivi	44		44
420102001003020000	Assicurazioni: altri premi	26		26
				0
				0
				0
				0
				0
				0
				0
				0
				0
				0
				0
				0
				0
				0
				0
				0
				0
				0
				0
				0
				0
				0
				0
		248	0	248

RL S.C.R.I.B.A.

DETTAGLIO FINANZIAMENTI PER INVESTIMENTI RICEVUTI NEGLI ULTIMI TRE ESERCIZI	INFORMAZIONI				Consistenza all'inizio dell'esercizio	MOVIMENTI DELL'ESERCIZIO						
	Vincolato o indistinto	Esercizio di assegnazione	Estremi del provvedimento	Destinazione (tipologia di beni acquisiti)		Giroconti e Riclassificazioni (+/-)	Assegnazioni nel corso dell'esercizio	Utilizzo a fronte di sterilizzazioni nel corso dell'esercizio	Altre variazioni (+/-)	Consistenza finale	*di cui riscossi*	*di cui investiti*
Per beni di prima dotazione:	Quadratura OK!				0	0	0	0	0	0	0	0
... assegnati in data antecedente al 1/1/2012										0		
... assegnati a partire dal 1/1/2012..dettagliare					0	0	0	0	0	0	0	0
										0		
										0		
										0		
										0		
										0		
										0		
										0		
										0		
										0		
										0		
Da Stato:	Quadratura OK!				0	0	0	0	0	0	0	0
... assegnati in data antecedente al 1/1/2012										0		
... assegnati a partire dal 1/1/2012..dettagliare					0	0	0	0	0	0	0	0
										0		
										0		
										0		
										0		
										0		
										0		
										0		
										0		
										0		
										0	

Da altri soggetti pubblici:				0	0	0	0	0	0	0	0
... assegnati in data antecedente al 1/1/2012									0		
... assegnati a partire dal 1/1/2012..dettagliare				0	0	0	0	0	0	0	0
Quadratura OK!											
Per investimenti da rettifica contributi in conto esercizio:				4.722	0	0	0	0	4.722	0	0
... assegnati in data antecedente al 1/1/2012									0		
... assegnati a partire dal 1/1/2012..dettagliare				4.722	0	0	0	0	4.722	0	0
Quadratura OK!											
	DGR 3912/2014	Contributo per finanziamento Piano Investimenti Autorizz		4.370					4.370		
	DGR 1632/2014	Riorganizzazione attività Trasfusionale		352					352		

PUBBLICATO

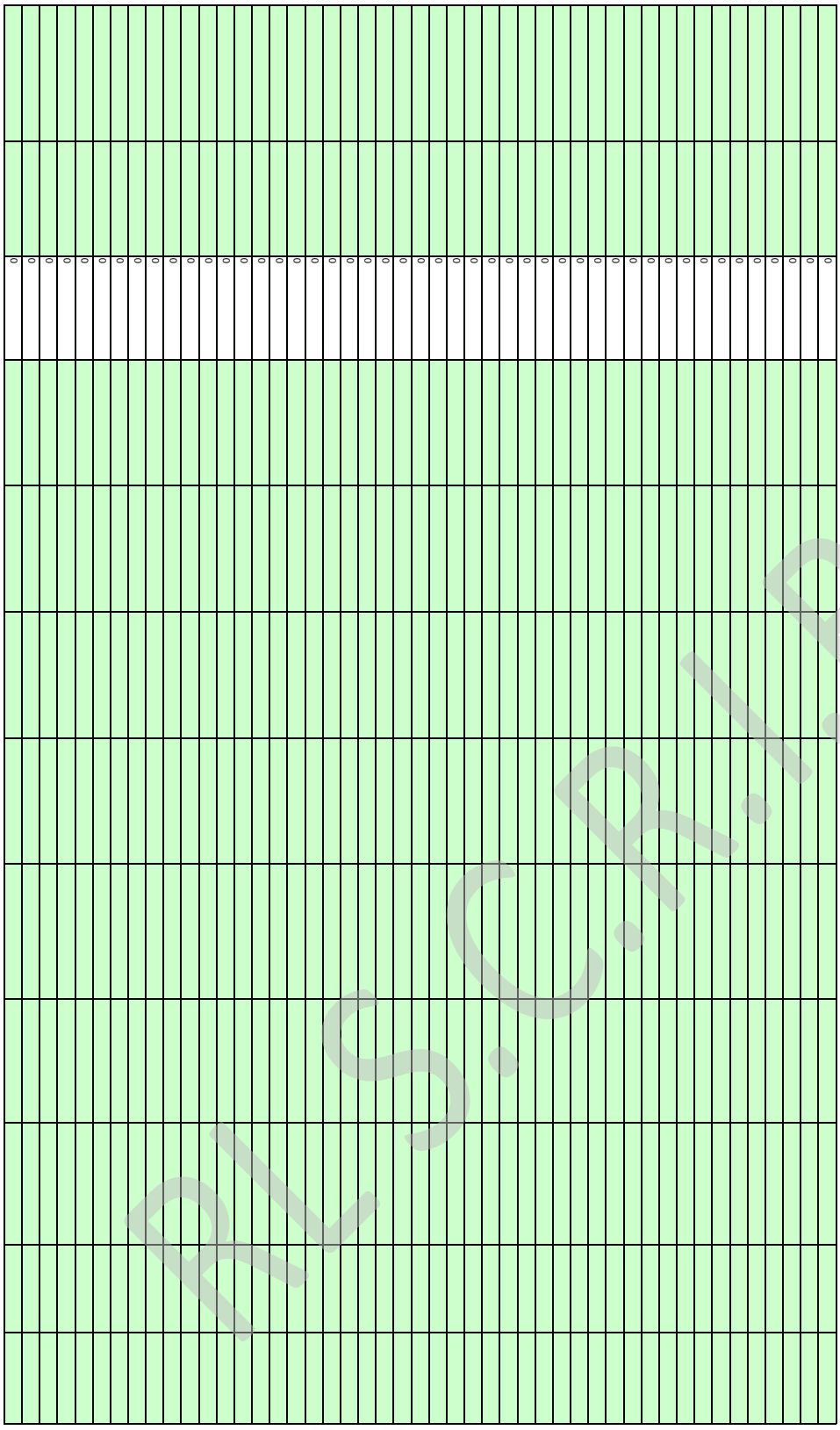

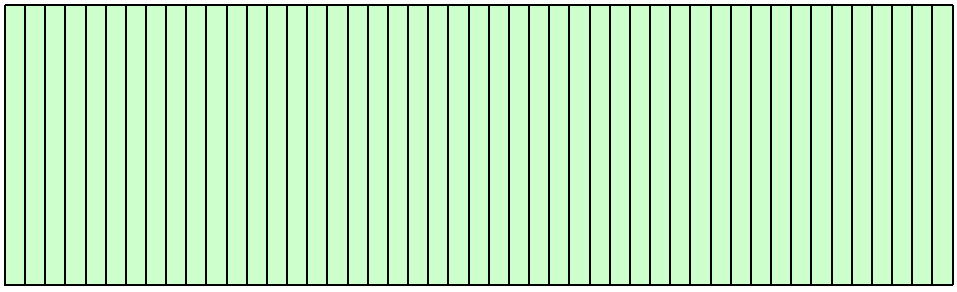

R.C.I.B.A.

DETTAGLIO RISERVE DA PLUSVALENZE DA REINVESTIRE	ESERCIZI PRECEDENTI			Valore finale
	Valore al 31/12/2011 e precedenti	Valore al 31/12/2012	Valore al 31/12/2013 (valore iniziale)	
Valore iniziale		0	0	0
Giroconti / Riclassificazioni (+/-)				
Incrementi				
Utilizzi				
Altre variazioni (+/-)				
Valore finale	0	0	0	0

DETTAGLIO CONTRIBUTI DA REINVESTIRE	ESERCIZI PRECEDENTI			Valore finale
	Valore al 31/12/2011 e precedenti	Valore al 31/12/2012	Valore al 31/12/2013 (valore iniziale)	
Valore iniziale		0	0	0
Giroconti / Riclassificazioni (+/-)				
Incrementi				
Utilizzi				
Altre variazioni (+/-)				
Valore finale	0	0	0	0

DETTAGLIO MUTUI	Destinazione	Soggetto erogatore	Riferimenti delibera di autorizzazione regionale	Importo iniziale	Scadenza	Debito residuo	Tasso di interesse	Garanzie reali
	COMPLETAMENTO	DEXIA CREDIOP S	DGR VII/1652 29/12/2005	12.416	31/12/2016	2.883	3,876	NO
TOTALE MUTUI				12.416		2.883	Quadratura OK!	

RATEI PASSIVI - Dettaglio a livello di costo				
Codice Voce conto costo rateizzato	Descrizione voce conto costo rateizzato	Entro 12 mesi (2014)	Oltre 12 mesi (2014)	Totale
				0
				0
				0
				0
				0
				0
				0
				0
				0
				0
				0
				0
				0
				0
				0
				0
				0
				0
				0
				0
				0
				0
				0
				0
				0
				0
				0
				0
				0
		0	0	0

PUBBLICA

RISCONTI PASSIVI - Dettaglio a livello di ricavo				
Codice Voce conto ricavo riscontato	Descrizione voce conto ricavo riscontato	Entro 12 mesi (2014)	Oltre 12 mesi (2014)	Totale
4102030010015000000	Altri proventi da attività immobiliari	3		3
4102020080080000000	Altri ricavi per prestazioni non sanitarie v/privati	3		3
4102020050010000000	Ricavi per formazione	23		23
				0
				0
				0
				0
				0
				0
				0
				0
				0
				0
				0
				0
				0
				0
				0
				0
				0
				0
				0
				0
				0
				0
				0
				0
				0
		29	0	29

R.I.S.C.R.I.B.A.

CODICE MOD. CE	DETTAGLIO CONTRIBUTI IN C/ESERCIZIO	Atto	Data	Oggetto	Importo assegnato	Importo utilizzato	Codice conto
4101010010000000000	Finanziamento di parte corrente (FSR indistinto)				0		
4101010015000000000	Finanziamento di parte corrente ASSI (FSR indistinto)				0		
4101010020000000000	Funzioni non tariffate (FSR indistinto)	Decreto n. 7203	09/09/2015	Assegnazione del finanziame	32.263		
4101010025000000000	Funzioni non tariffate per presidio servizi territoriali (FSR indistinto)				0		
4101010045000000000	Contributo da destinare al finanziamento del PSSR, progetti obiettivo, miglioramento qualità offerta e realizzazione piani di sviluppo regionali (FSR indistinto)	Decreto n. 7203	09/09/2015	Assegnazione del finanziame	21.140		
4101010050000000000	Contributi per obiettivi di piano sanitario nazionale (di parte corrente) (FSR indistinto)				0		
4101020015010000000	Contributi da Regione (extra fondo) - Risorse aggiuntive da bilancio regionale a titolo di copertura LEA				0		
4101020015020000000	Contributi da Regione (extra fondo) - Risorse aggiuntive da bilancio regionale a titolo di copertura extra LEA				0		

DETTAGLIO ACQUISTI DI BENI SANITARI PER TIPOLOGIA DI DISTRIBUZIONE	Distribuzione		TOTALE
	Diretta	Per conto	
Prodotti farmaceutici ed emoderivati:			0
Medicinali con AIC, ad eccezione di vaccini ed emoderivati di produzione regionale	4.129		4129
Medicinali senza AIC			0
Emoderivati di produzione regionale			0
Prodotti dietetici			0
TOTALE	**4.129**	**0**	**4.129**

Codice Conto	PRESTAZIONI SANITARIE EROGATE IN REGIME DI INTRAMOENIA	Consuntivo al 31/12/2013	Consuntivo al 31/12/2014	Variazione	Variazione %
4102010500010000000	Ricavi per prestazioni sanitarie intramoenia - Area ospedaliera	751	1.162	411	55%
4102010500020000000	Ricavi per prestazioni sanitarie intramoenia - Area specialistica	5.410	5.847	437	8%
4102010500030000000	Ricavi per prestazioni sanitarie intramoenia - Area sanità pubblica	0	0	0	
4102010500110000000	Ricavi per prestazioni sanitarie intramoenia - Consulenze (ex art. 55 c.1 lett. c), d) ed ex art. 57-58)	710	885	175	25%
4102010500120000000	Ricavi per prestazioni sanitarie intramoenia - Consulenze (ex art. 55 c.1 lett. c), d) ed ex art. 57-58) (Aziende sanitarie pubbliche della Regione)	561	742	181	32%
4102010500210000000	Ricavi per prestazioni sanitarie intramoenia - Altro	0	0	0	
4102010500220000000	Ricavi per prestazioni sanitarie intramoenia - Altro (Aziende sanitarie pubbliche della Regione)	0	0	0	
	TOTALE RICAVI INTRAMOENIA	**7.432**	**8.636**	**1.204**	**16%**
4201010120010000000	Compartecipazione al personale per att. libero professionale intramoenia - Area ospedaliera	522	1.039	517	99%
4201010120012000000	Compartecipazione al personale per att. libero professionale intramoenia- Area specialistica	4.572	4.858	286	6%
4201010120015000000	Compartecipazione al personale per att. libero professionale intramoenia - Area sanità pubblica	0	0	0	
4201010120020000000	Compartecipazione al personale per att. libero professionale intramoenia - Consulenze (ex art. 55 c.1 lett. c), d) ed ex Art. 57-58)	1.721	1.969	248	14%
4201010120025000000	Compartecipazione al personale per att. libero professionale intramoenia- Consulenze (ex art. 55 c.1 lett. c), d) ed ex Art. 57-58) (Aziende sanitarie pubbliche della Regione)	0	0	0	
4201010120030000000	Compartecipazione al personale per att. libero professionale intramoenia - Altro	0	0	0	
4201010120035000000	Compartecipazione al personale per att. libero professionale intramoenia- Altro (Aziende sanitarie pubbliche della Regione)	0	0	0	
	TOTALE QUOTE RETROCESSE AL PERSONALE (ESCLUSO IRAP)	**6.815**	**7.866**	**1.051**	**15%**
	Indennità di esclusività medica per attività di libera professione	5.878	5.702	-176	-3%
	IRAP relativa ad attività di libera professione (intramoenia)	380	433	53	14%
	Costi diretti aziendali	124	144	20	16%
	Costi generali aziendali	90	104	14	16%
	Fondo di perequazione			0	
	TOTALE ALTRI COSTI INTRAMOENIA	**13.287**	**14.249**	**962**	**7%**

R.I.C.R.I.B.A.

CODICE MOD. CE	DETTAGLIO COSTI PER CONTRATTI MULTISERVIZIO (GLOBAL SERVICE)	Valore CE al 31/12/2014	TIPOLOGIA DI CONTRATTO		% di incidenza multiservizio
		0	Multiservizio	Altro	
BA1580	Lavanderia			0	
BA1590	Pulizia			0	
BA1600	Mensa			0	
BA1610	Riscaldamento			0	
BA1620	Servizi di assistenza informatica			0	
BA1630	Servizi trasporti (non sanitari)			0	
BA1640	Smaltimento rifiuti			0	
BA1650	Utenze telefoniche			0	
BA1660	Utenze elettricità			0	
BA1670	Altre utenze			0	
BA1680	Premi di assicurazione			0	
BA1720	Altri servizi non sanitari da pubblico (Aziende sanitarie pubbliche della Regione)			0	
BA1730	Altri servizi non sanitari da altri soggetti pubblici			0	
BA1740	Altri servizi non sanitari da privato	0		0	
BA1890	Formazione (esternalizzata e non) da pubblico			0	
BA1900	Formazione (esternalizzata e non) da privato			0	
BA1910	Manutenzione e riparazione (ordinaria esternalizzata):	0	0	0	
BA1920	*Manutenzione e riparazione ai fabbricati e loro pertinenze*			0	
BA1930	*Manutenzione e riparazione agli impianti e macchinari*			0	
BA1940	*Manutenzione e riparazione alle attrezzature sanitarie e scientifiche*			0	
BA1950	*Manutenzione e riparazione ai mobili e arredi*			0	
BA1960	*Manutenzione e riparazione agli automezzi*			0	
BA1970	*Altre manutenzioni e riparazioni*			0	
BA1980	*Manutenzioni e riparazioni da Aziende sanitarie pubbliche della Regione*			0	
	TOTALE	**0**	**0**	**0**	

DETTAGLIO LEASING	Delibera	Decorrenza contratto	Valore contratto con IVA	Scadenza contratto	Costo imputato all'esercizio	Canoni a scadere
Leasing finanziari attivati con fondi aziendali:			**823**		**210**	**137**
AGGIORNAMENTO TECNOLOGICO SISTEMI DI FONIA CONTRATTO DI LEASING FIN	815 DEL 05/08/2011	01/09/2011	823	31/08/2015	210	137

RISERVATO A.R.I.A.

Leasing finanziari attivati con fondi della Regione			0		0	0
Totale Leasing finanziari			823		210	137

	DETTAGLIO ACQUISTI DI SERVIZI SANITARI - DA PRIVATO	Codice Struttura da classificazione NSIS	Partita IVA /C.Fisc.	Tipologia di prestazione	Anno di competenza	Importo fatturato	Fatture da ricevere	Note di credito da ricevere	Budget / Tetto annuale	Importo liquidato/ certificato	Importo Rilevato in Co.Ge.	Importo delle note di credito richieste	Importo delle note di credito ricevute	Importo pagato
	Inserire di seguito le singole strutture private. Compilare una riga per ogni tipo di prestazione acquisita				2014	0	0	0	0	0	0	0	0	0
					2014									
					2014									
					2014								

				2014									
				2014									
				2014									

				2014									
				2014									
				2014									

				2014									
				2014									
				2014									

				2014									
				2014									
				2014									

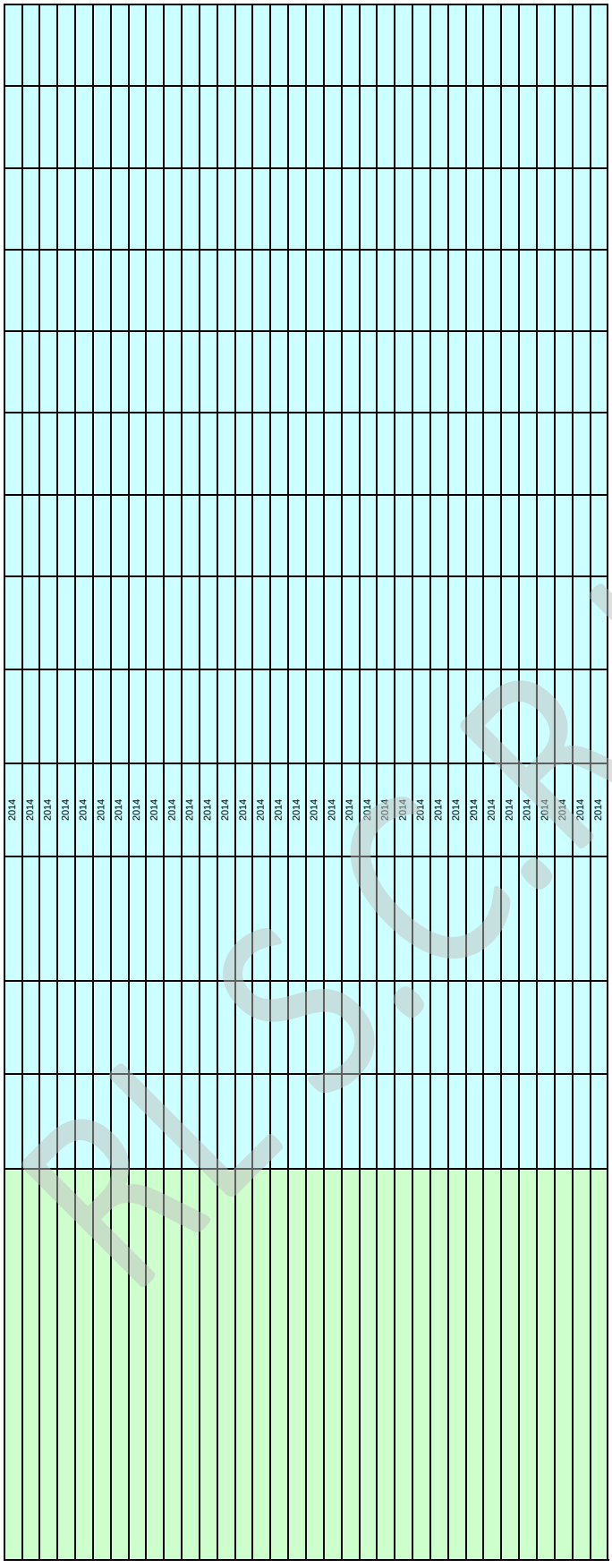
2014
2014
2014

Nome dell'Azienda	Codice
A.O. FONDAZIONE MACCHI - VARESE	951

Dati in €./1.000

CONTO ECONOMICO "ATTIVITA' EMERGENZA URGENZA EXTRAOSPEDALIERA"	*Bilancio Consuntivo al 2013*	*Bilancio Consuntivo al 2014*
(A) Valore della produzione		
1 - CONTRIBUTI IN C/ESERCIZIO	11.929	11.495
2 - PROVENTI E RICAVI DIVERSI		
3 - CONCORSI, RECUPERI, RIMBORSI PER ATTIVITA' TIPICHE		
4 - COMPARTECIPAZIONE ALLA SPESA PER PRESTAZIONE SANITARIE		
5 - COSTI CAPITALIZZATI		
TOTALE A	***11.929***	***11.495***
(B) Costi della produzione		
1 - ACQUISTI DI BENI	79	127
2 - ACQUISTI DI SERVIZI		
a) PRESTAZIONI SANITARIE DA PUBBLICO	7.581	5.182
b) PRESTAZIONI SANITARIE DA PRIVATO		2.578
c) PRESTAZIONI NON SANITARIE DA PUBBLICO	303	
d) PRESTAZIONI NON SANITARIE DA PRIVATO	234	397
3 - MANUTENZIONE E RIPARAZIONE	30	13
4 - GODIMENTO DI BENI DI TERZI	241	
5 - PERSONALE SANITARIO	2.856	3.319
6 - PERSONALE PROFESSIONALE		
7 - PERSONALE TECNICO	443	
8 - PERSONALE AMMINISTRATIVO	31	34
9- ONERI DIVERSI DI GESTIONE	19	
10- AMMORTAMENTI DELLE IMMOBILIZZAZIONI IMMATERIALI		
11- AMMORTAMENTO DEI FABBRICATI		
a) AMMORTAMENTO FABBRICATI DISPONIBILI		
b) AMMORTAMENTO FABBRICATI INDISPONIBILI		
12- AMMORTAMENTI DELLE ALTRE IMMOBILIZZAZIONI MATERIALI	12	7
13- SVALUTAZIONE DEI CREDITI		
14- VARIAZIONE DELLE RIMANENZE		
a) VARIAZIONE RIMANENZE SANITARIE		
b) VARIAZIONE RIMANENZE NON SANITARIE		
15- ACCANTONAMENTI TIPICI DELL'ESERCIZIO		
TOTALE B	***11.829***	***11.657***
Differenza tra valore e costi della produzione (A-B)	***100***	***- 162***
(C) Proventi e oneri finanziari		
1 - INTERESSI ATTIVI		
2 - ALTRI PROVENTI		
3 - INTERESSI PASSIVI		
4 - ALTRI ONERI		
TOTALE C	**-**	**-**
(D) Rettifiche di valore di attività finanziarie	**-**	**-**
1 - RIVALUTAZIONI		
2 - SVALUTAZIONI		
(E) Proventi e oneri straordinari		
1 - MINUSVALENZE		
2 - PLUSVALENZE		
3 - ACCANTONAMENTI NON TIPICI DELL'ATTIVITA' SANITARIA		
4 - CONCORSI, RECUPERI, RIMBORSI PER ATTIVITA' NON TIPICHE		
5 - SOPRAVVENIENZE E INSUSSISTENZE ATTIVE	132	391
6 - SOPRAVVENIENZE E INSUSSISTENZE PASSIVE		
TOTALE E	***132***	***391***
Risultato prima delle imposte (A-B+C+D+E)	**232**	**229**
IMPOSTE E TASSE	232	229
UTILE O PERDITA DI ESERCIZIO	**-**	**-**

RIEPILOGO:		
TOTALE RICAVI (AL NETTO CAPITALIZZATI)	12.061	11.886
TOTALE COSTI (AL NETTO CAPITALIZZATI)	12.061	11.886
RISULTATO	-	-

R.L.S.C.R.I.B.A.

Nome dell'Azienda		Codice
A.O. FONDAZIONE MACCHI - VARESE		951

Dati in €./1.000

CONTO ECONOMICO "ATTIVITA' LIBERO-PROFESSIONALE"	*Bilancio Consuntivo al 2013*	*Bilancio Consuntivo al 2014*
(A) Valore della produzione		
1 - CONTRIBUTI IN C/ESERCIZIO		
2 - PROVENTI E RICAVI DIVERSI	7.432	8.636
6 a) Ricavi per Libera professione	7.432	8.636
6 b) Altri ricavi per prestazioni sanitarie		
3 - CONCORSI, RECUPERI, RIMBORSI PER ATTIVITA' TIPICHE		
4 - COMPARTECIPAZIONE ALLA SPESA PER PRESTAZIONE SANITARIE	321	367
5 - COSTI CAPITALIZZATI		
TOTALE A	***7.753***	***9.003***
(B) Costi della produzione		
1 - ACQUISTI DI BENI	35	41
2 - ACQUISTI DI SERVIZI		
a) PRESTAZIONI SANITARIE DA PUBBLICO		
b) PRESTAZIONI SANITARIE DA PRIVATO	6.815	7.866
2 b.1) Costi per Libera professione	6.815	7.866
2 b.1) Altri costi sanitari da privato		
c) PRESTAZIONI NON SANITARIE DA PUBBLICO		
d) PRESTAZIONI NON SANITARIE DA PRIVATO	53	62
3 - MANUTENZIONE E RIPARAZIONE		
4 - GODIMENTO DI BENI DI TERZI		
5 - PERSONALE SANITARIO		
6 - PERSONALE PROFESSIONALE		
7 - PERSONALE TECNICO		
8 - PERSONALE AMMINISTRATIVO	95	111
9- ONERI DIVERSI DI GESTIONE	6	6
10- AMMORTAMENTI DELLE IMMOBILIZZAZIONI IMMATERIALI		
11- AMMORTAMENTO DEI FABBRICATI		
a) AMMORTAMENTO FABBRICATI DISPONIBILI		
b) AMMORTAMENTO FABBRICATI INDISPONIBILI		
12- AMMORTAMENTI DELLE ALTRE IMMOBILIZZAZIONI MATERIALI	25	25
13- SVALUTAZIONE DEI CREDITI		
14- VARIAZIONE DELLE RIMANENZE		
a) VARIAZIONE RIMANENZE SANITARIE		
b) VARIAZIONE RIMANENZE NON SANITARIE		
15- ACCANTONAMENTI TIPICI DELL'ESERCIZIO		
TOTALE B	***7.029***	***8.111***
Differenza tra valore e costi della produzione (A-B)	***724***	***892***
(C) Proventi e oneri finanziari		
1 - INTERESSI ATTIVI		
2 - ALTRI PROVENTI		
3 - INTERESSI PASSIVI		
4 - ALTRI ONERI		
TOTALE C	-	-
(D) Rettifiche di valore di attività finanziarie	-	-
1 - RIVALUTAZIONI		
2 - SVALUTAZIONI		
(E) Proventi e oneri straordinari		
1 - MINUSVALENZE		
2 - PLUSVALENZE		
3 - ACCANTONAMENTI NON TIPICI DELL'ATTIVITA' SANITARIA		
4 - CONCORSI, RECUPERI, RIMBORSI PER ATTIVITA' NON TIPICHE		
5 - SOPRAVVENIENZE E INSUSSISTENZE ATTIVE		
6 - SOPRAVVENIENZE E INSUSSISTENZE PASSIVE		
TOTALE E	-	-
Risultato prima delle imposte (A-B+C+D+E)	**724**	**892**
IMPOSTE E TASSE	**380**	**433**
a) Irap su attività libero professionale	380	433
b) Altre imposte e tasse		
UTILE O PERDITA DI ESERCIZIO	**344**	**459**

RIEPILOGO:		
TOTALE RICAVI (AL NETTO CAPITALIZZATI)	7.753	9.003
TOTALE COSTI (AL NETTO CAPITALIZZATI)	7.409	8.544
RISULTATO	344	459

RLS.C.R.I.B.A.

VALIDAZIONE PRESTAZIONI SANITARIE - ANNO 2014

(valori in migliaia di Euro)

951-A.O. FONDAZIONE MACCHI - VARESE

Descrizione		*Consuntivo - Attività Sanitaria 2013*	*Bilancio Consuntivo - Attività Sanitaria 2014*
ricavi per prestazioni drg per lombardi	€.	156.516	158.851
Prestazioni di ricovero: Parziale per Lombardi	**€.**	156.516	158.851
ricavi per prestazioni drg extraregionale (Mobilità attiva in compensazione)	€.	7.529	7.840
Ricavi per prestazioni drg relativo agli stranieri:	**€.**	1.051	961
- Stranieri codice onere - 7	€.	430	382
- Stranieri codice onere - 8	€.	67	
- Stranieri codice onere - 9	€.	450	579
- Stranieri codice onere - CSCS	€.	104	
Prestazioni di ricovero: Parziale per non Lombardi	**€.**	8.580	8.801
TOTALE PRESTAZIONI DI RICOVERO	**€.**	**165.096**	**167.652**
Quadratura con NI-SAN	**€.**	**165.096**	**167.652**
Differenza	**€.**	0	0

Descrizione		*Consuntivo - Attività Sanitaria 2013*	*Bilancio Consuntivo - Attività Sanitaria 2014*
ricavi per prestazioni attivita' ambulatoriale per lombardi	€.	62.248	64.871
Prestazioni di ambulatoriale: Parziale per Lombardi	**€.**	62.248	64.871
ricavi per prestazioni attivita' ambulatoriale per extra regione (Mobilità attiva in compensazione)	€.	1.849	1.761
Ricavi per prestazioni attivita' ambulatoriale per stranieri:	€.	112	154
- Stranieri codice onere - 7	€.	44	45
- Stranieri codice onere - 8	€.		
- Stranieri codice onere - 9	€.	67	103
- Stranieri codice onere - CSCS	€.	1	6
ricavi per prestazioni attivita' ambulatoriale per carcerati	€.		
Prestazioni di ambulatoriale: Parziale per non Lombardi	**€.**	**1.961**	**1.915**
TOTALE PRESTAZIONI DI AMBULATORIALE	**€.**	**64.209**	**66.786**
Quadratura con NI-SAN	**€.**	**64.209**	**66.786**
Differenza	**€.**	0	0

Descrizione		*Consuntivo - Attività Sanitaria 2013*	*Bilancio Consuntivo - Attività Sanitaria 2014*
ricavi per prestazioni di "screening" per lombardi	€.	504	518
ricavi per prestazioni di "screening" per extra regione (Mobilità attiva in compensazione)	€.	1	
Ricavi per prestazioni di "screening" per stranieri:	€.	-	-
- Stranieri codice onere - 7	€.		
- Stranieri codice onere - 8	€.		
- Stranieri codice onere - 9	€.		
- Stranieri codice onere - CSCS	€.		
TOTALE PRESTAZIONI DI SCREENING	**€.**	**505**	**518**
Quadratura con NI-SAN	**€.**	**505**	**518**
Differenza	**€.**	0	0

Descrizione		*Consuntivo - Attività Sanitaria 2013*	*Bilancio Consuntivo - Attività Sanitaria 2014*
ricavi per Neuro-psichiatria Infantile (Uonpia) per lombardi	€.	1.470	1.518
ricavi per Neuro-psichiatria Infantile (Uonpia) per Extraregione (Mobilità attiva in compensazione)	€.	12	15
Ricavi per Neuro-psichiatria Infantile (Uonpia) per Stranieri:	€.	-	-
- Stranieri codice onere - 7	€.		
- Stranieri codice onere - 8	€.		
- Stranieri codice onere - 9	€.		
- Stranieri codice onere - CSCS	€.		
TOTALE PRESTAZIONI DI NEUROPSICHIATRIA INFANTILE	**€.**	**1.482**	**1.533**
Quadratura con NI-SAN	**€.**	**1.482**	**1.533**
Differenza	**€.**	0	0

R.S.C.R.I.D.A.

Descrizione		Consuntivo - Attività Sanitaria 2013	Bilancio Consuntivo - Attività Sanitaria 2014
ricavi per attivita' di psichiatria (circ. 46/san) per lombardi	€.	6.729	6.754
ricavi per attivita' di psichiatria (circ. 46/san) per Extraregione (Mobilità non soggetta a compensazione)	€.	1	2
Ricavi per attivita' di psichiatria (circ. 46/san) stranieri:	€.	-	-
- Stranieri codice onere - 7	€.		
- Stranieri codice onere - 8	€.		
- Stranieri codice onere - 9	€.		
- Stranieri codice onere - CSCS	€.		
TOTALE PRESTAZIONI DI PSICHIATRIA	**€.**	**6.730**	**6.756**
Quadratura con NI-SAN	**€.**	**6.730**	**6.756**
Differenza	**€.**	0	0

Descrizione		Consuntivo - Attività Sanitaria 2013	Bilancio Consuntivo - Attività Sanitaria 2014
ricavi per farmaci File F per lombardi	€.	19.104	20.882
ricavi per farmaci File F per Extraregione (Mobilità attiva in compensazione)	€.	624	704
Ricavi per i farmaci File F per stranieri:	€.	20	-
- Stranieri codice onere - 7	€.		
- Stranieri codice onere - 8	€.		
- Stranieri codice onere - 9	€.		
- Stranieri codice onere - CSCS	€.	20	
ricavi per i farmaci File F per carcerati (per conto Istituti penitenziari)	€.		21
TOTALE PRESTAZIONI DI FILE F	**€.**	**19.748**	**21.607**
Quadratura con NI-SAN	**€.**	**19.748**	**21.607**
Differenza	**€.**	0	0

Descrizione		Consuntivo - Attività Sanitaria 2013	Bilancio Consuntivo - Attività Sanitaria 2014
ricavi per farmaci erogati in "Doppio Canale" per lombardi	€.	3.887	4.025
ricavi per farmaci erogati in "Doppio Canale" per Extraregione (Mobilità attiva in compensazione)	€.	85	49
Ricavi per farmaci erogati in "Doppio Canale" per stranieri:	€.	-	-
- Stranieri codice onere - 7	€.		
- Stranieri codice onere - 8	€.		
- Stranieri codice onere - 9	€.		
- Stranieri codice onere - CSCS	€.		
TOTALE PRESTAZIONI DI DOPPIO CANALE	**€.**	**3.972**	**4.074**
Quadratura con NI-SAN	**€.**	**3.972**	**4.074**
Differenza	**€.**	0	0

Descrizione		Consuntivo - Attività Sanitaria 2013	Bilancio Consuntivo - Attività Sanitaria 2014
ricavi per farmaci erogati in "Primo ciclo" per lombardi	€.	25	35
ricavi per farmaci erogati in "Primo ciclo" per Extraregione (Mobilità attiva in compensazione)	€.	1	4
Ricavi per farmaci erogati in "Primo ciclo" per stranieri:	€.	-	-
- Stranieri codice onere - 7	€.		
- Stranieri codice onere - 8	€.		
- Stranieri codice onere - 9	€.		
- Stranieri codice onere - CSCS	€.		
TOTALE PRESTAZIONI DI PRIMO CICLO	**€.**	**26**	**39**
Quadratura con NI-SAN	**€.**	**26**	**39**
Differenza	**€.**	0	0

Il Direttore Generale Azienda Ospedaliera/Fondazione IRCCS

per Validazione prestazioni ASL territoralmente competente

R.I.S.O.R.I.B.A.

Dettaglio nota integrativa di: A.O. FONDAZIONE MACCHI - VARESE - Consuntivo 2014

(Valori in migliaia di Euro)

COD. CODE			TOTALE N.I.	TOT A E FOGLIO CONS	Codice Azienda	ASL BERGAMO	ASL BRESCIA	ASL COMO	ASL CREMONA	ASL LECCO	ASL LODI	ASL MANTOVA	ASL MILANO	ASL MILANO N° 1	ASL MILANO N° 2	ASL MONZA E BRIANZA	ASL PAVIA	ASL SONDRIO	ASL VARESE
				951		301	302	303	304	305	306	307	308	309	310	311	312	313	314
	Voci Stato Patrimoniale Attivo																		
1202040010010100000	Crediti da Aziende Sanitarie Locali della Regione per mobilità intraregionale in compensazione	€	-	-	951														
1202040010020100000	Crediti da Aziende Sanitarie Locali della Regione per mobilità non in compensazione	€	-	-	951														
1202040010030100000	Crediti da Aziende Sanitarie Locali della Regione	€	69.039	69.039	951		15			7									69.017
1202040010030200000	Crediti da Aziende Ospedaliere della Regione	€	1.300	1.300	951														
1202040010030300000	Crediti da IRCCS e Fondazioni di diritto pubblico della Regione	€	10	10	951														
1301020020000000000	Ratei attivi verso Asl/Ao/Fondazioni della Regione	€	-	-	951														
1302020000000000000	Risconti attivi v/Aziende sanitarie pubbliche della Regione	€	-	-	951														
	Voci Stato Patrimoniale Passivo																		
3405010010010100000	Debiti v/ASL della Regione - per quota FSR	€	-	-	951														
3405010010020000000	Debiti v/Az. Ospedaliere della Regione - per quota FSR	€	-	-	951														
3405010010030000000	Debiti v/Irccs - Fondazioni di dir. Pubblico della Regione - per quota FSR	€	-	-	951														
3405010020000000000	Debiti v/Aziende sanitarie pubbliche della Regione - per finanziamento sanitario aggiuntivo corrente LEA	€	-	-	951														
3405010030000000000	Debiti v/Aziende sanitarie pubbliche della Regione - per finanziamento sanitario aggiuntivo corrente extra LEA	€	-	-	951														
3405010040010000000	Debiti verso Aziende Sanitarie Locali della Regione per mobilità intraregionale	€	-	-	951														
3405010050000000000	Debiti v/Aziende sanitarie pubbliche della Regione - per mobilità non in compensazione	€	-	-	951														
3405010060010000000	Debiti verso Aziende Sanitarie Locali della Regione	€	5.989	5.989	951					39									5.950
3405010060020000000	Debiti verso Aziende Ospedaliere della Regione	€	345	345	951														
3405010060030000000	Debiti verso Irccs e Fondazioni di diritto pubblico della Regione	€	99	99	951														
3405030000000000000	Debiti v/Aziende sanitarie pubbliche della Regione per versamenti c/patrimonio netto	€	-	-	951														
3501020010000000000	Degenze in corso Asl/Ao/Fondazioni della Regione	€	-	-	951														
3501020020000000000	Degenze in corso altre Aziende sanitarie Extraregione	€	-	-	951														
3501020090000000000	Ratei passivi verso Asl/Ao/Fondazioni della Regione	€	-	-	951														
3502020000000000000	Risconti passivi v/Aziende sanitarie pubbliche della Regione	€	-	-	951														
	A.1. Contributi in conto esercizio.																		
4101020030010000000	Contributi vincolati da Asl/Ao/Fondazioni della regione (extra fondo)	€	11.504	11.504	951														
4101020030020000000	Altri contributi da Asl/Ao/Fondazioni della regione (extra fondo)	€	-	-	951														
	A.2. Proventi e ricavi diversi.																		
4102010010010000000	ricavi per prestazioni drg per la asl di appartenza	€	145.279	145.279	951														145.279
4102010010020000000	ricavi per prestazioni drg per altre asl lombarde	€	13.572	13.572	951	176	53	6.340	37	215	245	76	1.417	2.555	428	1.485	450	92	
4102010020010000000	ricavi per prestazioni attivita' ambulatoriale per la asl di appartenenza	€	61.693	61.693	951														61.693
4102010020020000000	ricavi per prestazioni attivita' ambulatoriale per altre asl lombarde	€	3.178	3.178	951	56	35	1.527	12	45	31	8	440	552	81	265	79	41	
4102010020211000000	ricavi per prestazioni di "screening" asl di appartenenza	€	517	517	951														517
4102010020212000000	ricavi per prestazioni di "screening" altre asl della regione	€	1	1	951			1											
4102010020221000000	ricavi per Neuro-psichiatria Infantile (Uonpia) per la asl di appartenenza	€	1.483	1.483	951														1.483
4102010020222000000	ricavi per Neuro-psichiatria Infantile (Uonpia) per altre asl lombarde	€	35	35	951		15	9					4	4		2		1	
4102010030010000000	ricavi per attivita' di psichiatria (circ. 46/san) per la asl di appartenenza	€	6.741	6.741	951														6.741
4102010030020000000	ricavi per attivita' di psichiatria (circ. 46/san) per altre asl lombarde	€	13	13	951			8					3		1	1			
4102010040010000000	ricavi per farmaci File F per la Asl di appartenenza	€	19.304	19.304	951														19.304
4102010040020000000	ricavi per farmaci File F per altre Asl lombarde	€	1.578	1.578	951	26	4	757	11	80	9		350	196	27	59	43	16	
4102010040080000000	ricavi per i farmaci File F per carcerati (per conto Istituti penitenziari)	€	21	21	951														21
4102010050010000000	ricavi per farmaci erogati in "Doppio Canale" per Asl di appartenenza	€	3.720	3.720	951														3.720
4102010050020000000	ricavi per farmaci erogati in "Doppio Canale" per altre Asl lombarde	€	305	305	951		1	132	22	5	2		36	45	11	50	1		
4102010060010000000	ricavi per farmaci erogati in "Primo ciclo" per Asl di appartenenza	€	33	33	951														33
4102010060020000000	ricavi per farmaci erogati in "Primo ciclo" per altre Asl lombarde	€	2	2	951			1								1			
4102010100010000000	Prestazioni di servizi MMG, PLS, Continuità assistenziale per Asl di appartenenza	€	-	-	951														
4102010100020000000	Prestazioni di servizi MMG, PLS, Continuità assistenziale per altre Asl lombarde	€	-	-	951														
4102010100100000000	Prestazioni servizi farmaceutica convenzionata per Asl di appartenenza	€	-	-	951														
4102010111002000000	Prestazioni servizi farmaceutica convenzionata per altre Asl lombarde	€	-	-	951														
4102010120010000000	Prestazioni termali per Asl di appartenenza	€	-	-	951														
4102010120020000000	Prestazioni termali per altre Asl lombarde	€	-	-	951														
4102010130010000000	Prestazioni di trasporto ambulanze ed elisoccorso per Asl di appartenenza	€	-	-	951														
4102010130020000000	Prestazioni di trasporto ambulanze ed elisoccorso per Asl/AO/Irccs della Regione	€	-	-	951														
4102010190010000000	Altre prestazioni sanitarie v/Asl di appartenenza	€	1.673	1.673	951														1.673
4102010190020000000	Altre prestazioni sanitarie verso altre Asl/Ao/Fondazioni lombardi	€	84	84	951														
4102010200010500000	Ricavi per Voucher socio-sanitari Asl della Regione	€	-	-	951														
4102010200020000000	Altre prestazioni socio sanitarie verso altre Asl/Ao/Fondazioni lombardi	€	-	-	951														
4102010300010000000	Ricavi per consulenza sanitaria per Asl di appartenenza	€	-	-	951														
4102010300020000000	Ricavi per consulenza sanitaria v/altre Asl-Ao-Fondazioni della Regione	€	-	-	951														
4102010500122000000	Ricavi per servizi di consulenza sanitaria in area pagamento (art. 55 c.1 lett. c) d) ed ex art. 57-58 CCNL) verso Asl-Ao-Fondazioni della Regione	€	742	742	951														133
4102010500220000000	Ricavi per prestazioni sanitarie intramoenia - Altro verso Asl-Ao-Fondazioni della Regione	€	-	-	951														
4102010600800000000	Ricavi di ASL per attività di prevenzione, salute ambiente di lavoro, igiene pubblica ed ambientale verso Asl/Ao/Fondazioni della Regione	€	-	-	951														
4102010650020000000	Ricavi di ASL per sanzioni amministrative art. 12-bis, L.R. 31/1997 Asl/Ao/Fondazioni della Regione	€	-	-	951														
4102020050020000000	Ricavi per formazione verso Asl/Ao/Fondazioni della Regione	€	3	3	951													1	
4102020080010000000	Altri ricavi per prestazioni non sanitarie verso Asl/Ao/Fondazioni della Regione	€	4	4	951														
4102030080010000000	Altri proventi diversi verso Asl/Ao/Fondazioni della Regione	€	-	-	951														
	A.3) Concorsi, recuperi, rimborsi per attività tipiche.																		
4103020010010000000	Rimborso personale comandato e convenzionato c/o Asl/Ao/Fondazioni della Regione	€	186	186	951														56
4103020020010000000	Rimborsi per Cessione di farmaci ed emoderivati verso Asl/Ao/Fondazioni della Regione [ESCLUSI EMODERIVATI GESTITI VIA CONSORZIO INTERREGIONALE]	€	-	-	951														
4103020020012000000	Rimborsi per Cessione emoderivati verso Asl/Ao/Fondazioni della Regione [SOLAMENTE OVE GESTITI NELL'AMBITO DEL CONSORZIO INTERREGIONALE]	€	43	43	951														
4103020030010000000	Rimborsi per Cessione di sangue ed emocomponenti verso Asl/Ao/Fondazioni della Regione	€	92	92	951														73
4103020040010000000	Rimborso per acquisto altri beni da parte di Asl/Ao/Fondazioni della Regione [per input vedi Dett_Cons]	€	-	-	951	0	0	0	0	0	0	0	0	0	0	0	0	0	0
4103020050010000000	Altri concorsi, recuperi e rimborsi per attività tipiche da parte di Asl/Ao/Fondazioni della Regione	€	376	376	951														204
	B.1) Acquisti di beni																		
4200510010810000000	Farmaceutici: Specialità Medicinali da Asl/Ao/Fondazioni della Regione	€	1	1	951														
4200510010820000000	Farmaceutici: Specialità Medicinali (Doppio Canale ex Nota CUF 37) da Asl/Ao/Fondazioni della Regione	€	-	-	951														
4200510020810000000	Farmaceutici: Ossigeno da Asl/Ao/Fondazioni della Regione	€	-	-	951														
4200510020820000000	Farmaceutici: Ossigeno (Doppio Canale) da Asl/Ao/Fondazioni della Regione	€	-	-	951														
4200510030810000000	Emoderivati da Asl/Ao/Fondazioni della Regione [ESCLUSI EMODERIVATI GESTITI VIA CONSORZIO INTERREGIONALE]	€	-	-	951														
4200510030812000000	Emoderivati da Asl/Ao/Fondazioni della Regione [SOLAMENTE OVE GESTITI NELL'AMBITO DEL CONSORZIO INTERREGIONALE]	€	294	294	951														
4200510030820000000	Emoderivati (Doppio Canale ex Nota CUF 37) da Asl/Ao/Fondazioni della Regione	€	-	-	951														
4200510130810000000	Sangue ed emocomponenti da Asl/Ao/Fondazioni della Regione	€	31	31	951														
4200510800810000000	Altri beni e prodotti sanitari (escluso Specialità medicinali, ossigeno, emoderivati e sangue) da Asl/Ao/Fondazioni della Regione [per input vedi Dett_Cons]	€	-	-	951	0	0	0	0	0	0	0	0	0	0	0	0	0	0
4200520800810000000	Altri beni non sanitari da Asl/Ao/Fondazioni della Regione	€	-	-	951	0	0	0	0	0	0	0	0	0	0	0	0	0	0
	B.2) Acquisti di servizi																		
4201010030010010010	acquisto di prestazioni ambulatoriali da strutture pubbliche ubicate nel proprio territorio: AO/ASL/Fondazioni pubbliche	€	-	-	951														
4201010030010010030	acquisto di prestazioni ambulatoriali in strutture pubbliche ubicate in altre province della Lombardia: AO/ASL/Fondazioni pubbliche	€	-	-	951														
4201010030030010010	Prestazioni di "screening" in strutture pubbliche ubicate nel proprio territorio: AO/ASL/Fondazioni pubbliche	€	-	-	951														
4201010030030010030	Prestazioni di "screening" in strutture pubbliche ubicate in altre province della Lombardia: AO/ASL/Fondazioni pubbliche	€	-	-	951														
4201010030040010010	acquisto di prestazioni di Neuro-psichiatria Infantile (Uonpia) in strutture pubbliche ubicate nel proprio territorio: AO/ASL/Fondazioni pubbliche	€	-	-	951														
4201010030040010030	acquisto di prestazioni di Neuro-psichiatria Infantile (Uonpia) in strutture pubbliche ubicate nel proprio territorio: AO/ASL/Fondazioni pubbliche	€	-	-	951														
4201010060010010000	acquisto di Drg da strutture pubbliche ubicate nel proprio territorio: AO/Fondazioni pubbliche	€	-	-	951														
4201010060010030000	acquisto di Drg da strutture pubbliche ubicate in altre province della Lombardia: ASL/AO/Fondazioni pubbliche	€	-	-	951														
4201010070010010000	acquisto di prestazioni di psichiatria in strutture pubbliche ubicate nel proprio territorio: AO/Fondazioni pubbliche	€	-	-	951														
4201010070010030000	acquisto di prestazioni di psichiatria in strutture pubbliche ubicate in altre province lombarde: ASL/AO/Fondazioni pubbliche	€	-	-	951														
4201010080010010000	acquisto farmaci file F da strutture pubbliche ubicate nel proprio territorio: AO/Fondazioni pubbliche	€	-	-	951														
4201010080010030000	acquisto farmaci file F da strutture pubbliche ubicate in altre province della Regione: ASL/AO/Fondazioni pubbliche	€	-	-	951														
4201010080010500000	acquisto farmaci file F da istituti penitenziari (anche per il tramite di AO/Fondazioni pubbliche)	€	-	-	951														
4201010080030010000	acquisto farmaci "Doppio canale" (ex Nota CUF 37 più ossigeno) da strutture pubbliche ubicate nel proprio territorio (rimborso farmaco più servizio): AO/Fondazioni pubbliche	€	-	-	951														
4201010080030030000	acquisto farmaci "Doppio canale" (ex Nota CUF 37 più ossigeno) da strutture pubbliche ubicate in altre province (rimborso farmaco più servizio): ASL/AO/Fondazioni pubbliche	€	-	-	951														
4201010080050010000	acquisto farmaci "Primo Ciclo" da strutture pubbliche ubicate nel proprio territorio: AO/Fondazioni pubbliche	€	-	-	951														
4201010080050030000	acquisto farmaci "Primo Ciclo" da strutture pubbliche ubicate in altre province della Regione: AO/Fondazioni pubbliche	€	-	-	951														
4201010110010040050	Acquisto di voucher sociosanitari da ASL/AO/Fondazioni della Regione	€	-	-	951														
4201011011080010	altri acquisti di prestazioni di servizi socio sanitari da ASL/AO/Fondazioni della Regione	€	-	-	951														
4201011011080110	altri acquisti di prestazioni di servizi socio assistenziali da ASL/AO/Fondazioni della Regione	€	-	-	951														
4201010120025000000	Servizi di consulenza sanitaria in area pagamento (art. 55 c.1 lett. c) d) ed ex art. 57-58 CCNL) - attività v/Asl-Ao-Fondazioni della Regione	€	-	-	951														
4201010120035000000	Servizi di consulenza sanitaria in area pagamento (art. 55 c.2 CCNL) v/Asl-Ao-Fondazioni della Regione	€	-	-	951														
4201010130010350000	Altre Contribuzioni Passive e sussidi verso altre Asl/Ao/Fondazioni della regione	€	-	-	951														
4201011400101000000	Consulenze sanitarie da Asl/Ao/Fondazioni della Regione	€	-	-	951														
4201011401015000000	Consulenze socio-sanitarie da Asl/Ao/Fondazioni della Regione	€	-	-	951														
4201011401020000000	Consulenze scientifiche da Asl/Ao/Fondazioni della Regione	€	-	-	951														
4201011403010000000	Rimborso degli oneri stipendiali del personale sanitario che presta servizio in azienda in posizione di comando in Asl/Ao/Fondazioni della Regione	€	-	-	951														
4201011501001010000	Altre prestazioni per servizi sanitari da ASL/AO/Fondazioni della Regione	€	441	441	951														113
4201011501001015000	Altre prestazioni per servizi socio sanitari da ASL/AO/Fondazioni della Regione	€	-	-	951														
4201020010040010000	Acquisto di altri servizi non sanitari da Asl/Ao/Fondazioni della Regione	€	350	350	951														350
4201020020010010010	Consulenze non sanitarie da ASL/AO/Fondazioni della Regione	€	-	-	951														
4201020020030310000	Rimborso degli oneri stipendiali del personale non sanitario che presta servizio in azienda in posizione di comando in ASL/AO/Fondazioni della Regione	€	26	26	951														
4201020030020000000	Formazione esternalizzata da ASL/AO/Fondazioni della Regione	€	2	2	951														
	B.3) Manutenzione e riparazione (ordinaria esternalizzata)																		
4201590000000000000	Manutenzioni e riparazioni da Asl/Ao/Fondazioni della Regione	€	-	-	951														
	B.4) Godimento di beni di terzi																		
4202080010000000000	Locazioni e noleggi da Asl/Ao/Fondazioni della Regione	€	-	-	951														
	B.5 Oneri diversi di gestione																		
4203040012000000000	Indennità, rimborso spese e oneri sociali per il direttore generale, direttore sanitario, direttore amministrativo e componenti del collegio sindacale v/Asl-Ao-Fondazioni d/Regione	€	50	50	951					48									
4203040022000000000	Indennità, rimborso spese e oneri sociali per il direttore scientifico a carico del Bilancio ricerca v/Asl-Ao-Fondazioni d/Regione	€	-	-	951														
4203040032000000000	Indennità, rimborso spese e oneri sociali per il direttore sociale a carico del Bilancio sociale v/Asl-Ao-Fondazioni d/Regione	€	-	-	951														
4203050020000000000	Sanzioni verso ASL della Regione	€	144	144	951														144
	C.1 Interessi attivi																		
5101030090000000000	Interessi attivi verso Asl-Ao-Fondazioni della Regione	€	-	-	951														
	C.3 Interessi passivi																		
5201030080000000000	Interessi passivi verso Asl-Ao-Fondazioni della Regione	€	-	-	951														
	E.1) Proventi straordinari																		
7101020000000000000	Plusvalenze da Asl-Ao-Fondazioni della Regione	€	-	-	951														
7103010000000000000	Sopravvenienze e insussistenze attive verso ASL/AO/Fondazioni della Regione	€	94	94	951														66
	E.2) Oneri straordinari																		
7201020000000000000	Minusvalenze da Asl-Ao-Fondazioni della Regione	€	-	-	951														
7204010000000000000	Sopravvenienze e insussistenze passive verso ASL/AO/Fondazioni della Regione relative alla mobilità intraregionale	€	-	-	951														
7204015000000000000	Altre sopravvenienze e insussistenze passive verso ASL/AO/Fondazioni della Regione	€	149	149	951														149

Copia non ufficiale

Dettaglio nota integrativa di: A.O. FONDAZIONE MACCHI - VARESE - Consuntivo 2014

		ASL VALCAMONICA
(Valori in migliaia di Euro)		315
Voci Stato Patrimoniale Attivo		
Crediti da Aziende Sanitarie Locali della Regione per mobilità intraregionale in compensazione	€	
Crediti da Aziende Sanitarie Locali della Regione per mobilità non in compensazione	€	
Crediti da Aziende Sanitarie Locali della Regione	€	
Crediti da Aziende Ospedaliere della Regione	€	
Crediti da IRCCS e Fondazioni di diritto pubblico della Regione	€	
Ratei attivi verso Asl/Ao/Fondazioni della Regione	€	
Risconti attivi v/Aziende sanitarie pubbliche della Regione	€	
Voci Stato Patrimoniale Passivo		
Debiti v/ASL della Regione - per quota FSR	€	
Debiti v/Az. Ospedaliere della Regione - per quota FSR	€	
Debiti v/Irccs - Fondazioni di dir. Pubblico della Regione - per quota FSR	€	
Debiti v/Aziende sanitarie pubbliche della Regione - per finanziamento sanitario aggiuntivo corrente LEA	€	
Debiti v/Aziende sanitarie pubbliche della Regione - per finanziamento sanitario aggiuntivo corrente extra LEA	€	
Debiti verso Aziende Sanitarie Locali della Regione per mobilità intraregionale	€	
Debiti v/Aziende sanitarie pubbliche della Regione - per mobilità non in compensazione	€	
Debiti verso Aziende Sanitarie Locali della Regione	€	
Debiti verso Aziende Ospedaliere della Regione	€	
Debiti verso Irccs e Fondazioni di diritto pubblico della Regione	€	
Debiti v/Aziende sanitarie pubbliche della Regione per versamenti c/patrimonio netto	€	
Degenze in corso Asl/Ao/Fondazioni della Regione	€	
Degenze in corso altre Aziende sanitarie Extraregione	€	
Ratei passivi verso Asl/Ao/Fondazioni della Regione	€	
Risconti passivi v/Aziende sanitarie pubbliche della Regione	€	
A.1. Contributi in conto esercizio.		
Contributi vincolati da Asl/Ao/Fondazioni della regione (extra fondo)	€	
Altri contributi da Asl/Ao/Fondazioni della regione (extra fondo)	€	
A.2. Proventi e ricavi diversi.		
ricavi per prestazioni drg per la asl di appartenza	€	
ricavi per prestazioni drg per altre asl lombarde	€	3
ricavi per prestazioni attivita' ambulatoriale per la asl di appartenenza	€	
ricavi per prestazioni attivita' ambulatoriale per altre asl lombarde	€	6
ricavi per prestazioni di "screening" asl di appartenenza	€	
ricavi per prestazioni di "screening" altre asl della regione	€	
ricavi per Neuro-psichiatria Infantile (Uonpia) per la asl di appartenenza	€	
ricavi per Neuro-psichiatria Infantile (Uonpia) per altre asl lombarde	€	
ricavi per attivita' di psichiatria (circ. 46/san) per la asl di appartenenza	€	
ricavi per attivita' di psichiatria (circ. 46/san) per altre asl lombarde	€	
ricavi per farmaci File F per la Asl di appartenenza	€	
ricavi per farmaci File F per altre Asl lombarde	€	
ricavi per f farmaci File F per carcerati (per conto Istituti penitenziari)	€	
ricavi per farmaci erogati in "Doppio Canale" per Asl di appartenenza	€	
ricavi per farmaci erogati in "Doppio Canale" per altre Asl lombarde	€	
ricavi per farmaci erogati in "Primo ciclo" per Asl di appartenenza	€	
ricavi per farmaci erogati in "Primo ciclo" per altre Asl lombarde	€	
Prestazioni di servizi MMG, PLS, Continuità assistenziale per Asl di appartenenza	€	
Prestazioni di servizi MMG, PLS, Continuità assistenziale per altre Asl lombarde	€	
Prestazioni servizi farmaceutica convenzionata per Asl di appartenenza	€	
Prestazioni servizi farmaceutica convenzionata per altre Asl lombarde	€	
Prestazioni termali per Asl di appartenenza	€	
Prestazioni termali per altre Asl lombarde	€	
Prestazioni di trasporto ambulanze ed elisoccorso per Asl di appartenenza	€	
Prestazioni di trasporto ambulanze ed elisoccorso per Asl/AO/Irccs della Regione	€	
Altre prestazioni sanitarie v/Asl di appartenenza	€	
Altre prestazioni sanitarie verso altre Asl/Ao/Fondazioni lombardi	€	
Ricavi per Voucher socio-sanitari Asl della Regione	€	
Altre prestazioni socio sanitarie verso altre Asl/Ao/Fondazioni lombardi	€	
Ricavi per consulenza sanitaria per Asl di appartenenza	€	
Ricavi per consulenza sanitaria v/altre Asl-Ao-Fondazioni della Regione	€	
Ricavi per servizi di consulenza sanitaria in area pagamento (art. 55 c.1 lett. c) d) ed ex art. 57-58 CCNL) verso Asl-Ao-Fondazioni della Regione	€	
Ricavi per prestazioni sanitarie intramoenia - Altro verso Asl-Ao-Fondazioni della Regione	€	
Ricavi di ASL per attività di prevenzione, salute ambiente di lavoro, igiene pubblica ed ambientale verso Asl/Ao/Fondazioni della Regione	€	
Ricavi di ASL per sanzioni amministrative art. 12-bis, L.R. 31/1997 Asl/Ao/Fondazioni della Regione	€	
Ricavi per formazione verso Asl/Ao/Fondazioni della Regione	€	
Altri ricavi per prestazioni non sanitarie verso Asl/Ao/Fondazioni della Regione	€	
Altri proventi diversi verso Asl/Ao/Fondazioni della Regione	€	
A.3) Concorsi, recuperi, rimborsi per attività tipiche.		
Rimborso personale comandato e convenzionato c/o Asl/Ao/Fondazioni della Regione	€	
Rimborsi per Cessione di farmaci ed emoderivati verso Asl/Ao/Fondazioni della Regione [ESCLUSI EMODERIVATI GESTITI VIA CONSORZIO INTERREGIONALE]	€	
Rimborsi per Cessione emoderivati verso Asl/Ao/Fondazioni della Regione [SOLAMENTE OVE GESTITI NELL'AMBITO DEL CONSORZIO INTERREGIONALE]	€	
Rimborsi per Cessione di sangue ed emocomponenti verso Asl/Ao/Fondazioni della Regione	€	
Rimborso per acquisto altri beni da parte di Asl/Ao/Fondazioni della Regione [per input vedi Dett_Cons]	€	0
Altri concorsi, recuperi e rimborsi per attività tipiche da parte di Asl/Ao/Fondazioni della Regione	€	
B.1) Acquisti di beni		
Farmaceutici: Specialità Medicinali da Asl/Ao/Fondazioni della Regione	€	
Farmaceutici: Specialità Medicinali (Doppio Canale ex Nota CUF 37) da Asl/Ao/Fondazioni della Regione	€	
Farmaceutici: Ossigeno da Asl/Ao/Fondazioni della Regione	€	
Farmaceutici: Ossigeno (Doppio Canale) da Asl/Ao/Fondazioni della Regione	€	
Emoderivati da Asl/Ao/Fondazioni della Regione [ESCLUSI EMODERIVATI GESTITI VIA CONSORZIO INTERREGIONALE]	€	
Emoderivati da Asl/Ao/Fondazioni della Regione [SOLAMENTE OVE GESTITI NELL'AMBITO DEL CONSORZIO INTERREGIONALE]	€	
Emoderivati (Doppio Canale ex Nota CUF 37) da Asl/Ao/Fondazioni della Regione	€	
Sangue ed emocomponenti da Asl/Ao/Fondazioni della Regione	€	
Altri beni e prodotti sanitari (escluso Specialità medicinali, ossigeno, emoderivati e sangue) da Asl/Ao/Fondazioni della Regione [per input vedi Dett_Cons]	€	0
Altri beni non sanitari da Asl/Ao/Fondazioni della Regione	€	0
B.2) Acquisti di servizi		
acquisto di prestazioni ambulatoriali da strutture pubbliche ubicate nel proprio territorio: AO/ASL/Fondazioni pubbliche	€	
acquisto di prestazioni ambulatoriali in strutture pubbliche ubicate in altre province della Lombardia: AO/ASL/Fondazioni pubbliche	€	
Prestazioni di "screening" in strutture pubbliche ubicate nel proprio territorio: AO/ASL/Fondazioni pubbliche	€	
Prestazioni di "screening" in strutture pubbliche ubicate in altre province della Lombardia: AO/ASL/Fondazioni pubbliche	€	
acquisto di prestazioni di Neuro-psichiatria Infantile (Uonpia) in strutture pubbliche ubicate nel proprio territorio: AO/ASL/Fondazioni pubbliche	€	
acquisto di prestazioni di Neuro-psichiatria Infantile (Uonpia) in strutture pubbliche ubicate nel proprio territorio: AO/ASL/Fondazioni pubbliche	€	
acquisto di Drg da strutture pubbliche ubicate nel proprio territorio: AO/Fondazioni pubbliche	€	
acquisto di Drg da strutture pubbliche ubicate in altre province della Lombardia: ASL/AO/Fondazioni pubbliche	€	
acquisto di prestazioni di psichiatria in strutture pubbliche ubicate nel proprio territorio: AO/Fondazioni pubbliche	€	
acquisto di prestazioni di psichiatria in strutture pubbliche ubicate in altre province lombarde: ASL/AO/Fondazioni pubbliche	€	
acquisto farmaci file F da strutture pubbliche ubicate nel proprio territorio: AO/Fondazioni pubbliche	€	
acquisto farmaci file F da strutture pubbliche ubicate in altre province della Regione: ASL/AO/Fondazioni pubbliche	€	
acquisto farmaci file F da Istituti penitenziari (anche per il tramite di AO/Fondazioni pubbliche)	€	
acquisto farmaci "Doppio canale" (ex Nota CUF 37 più ossigeno) da strutture pubbliche ubicate nel proprio territorio (rimborso farmaco più servizio): AO/Fondazioni pubbliche	€	
acquisto farmaci "Doppio canale" (ex Nota CUF 37 più ossigeno) da strutture pubbliche ubicate in altre province (rimborso farmaco più servizio): ASL/AO/Fondazioni pubbliche	€	
acquisto farmaci "Primo Ciclo" da strutture pubbliche ubicate nel proprio territorio: AO/Fondazioni pubbliche	€	
acquisto farmaci "Primo Ciclo" da strutture pubbliche ubicate in altre province della Regione: AO/Fondazioni pubbliche	€	
Acquisto di voucher sociosanitari da ASL/AO/Fondazioni della Regione	€	
altri acquisti di prestazioni di servizi socio sanitari da ASL/AO/Fondazioni della Regione	€	
altri acquisti di prestazioni di servizi socio assistenziali da ASL/AO/Fondazioni della Regione	€	
Servizi di consulenza sanitaria in area pagamento (art. 55 c.1 lett. c) d) ed ex art. 57-58 CCNL) - attività v/Asl-Ao-Fondazioni della Regione	€	
Servizi di consulenza sanitaria in area pagamento (art. 55 c.2 CCNL) v/Asl-Ao-Fondazioni della Regione	€	
Altre Contribuzioni Passive e sussidi verso altre Asl/Ao/Fondazioni della regione	€	
Consulenze sanitarie da Asl/Ao/Fondazioni della Regione	€	
Consulenze socio-sanitarie da Asl/Ao/Fondazioni della Regione	€	
Consulenze scientifiche da Asl/Ao/Fondazioni della Regione	€	
Rimborso degli oneri stipendiali del personale sanitario che presta servizio in azienda in posizione di comando in Asl/Ao/Fondazioni della Regione	€	
Altre prestazioni per servizi sanitari da ASL/AO/Fondazioni della Regione	€	
Altre prestazioni per servizi socio sanitari da ASL/AO/Fondazioni della Regione	€	
Acquisto di altri servizi non sanitari da Asl/Ao/Fondazioni della Regione	€	
Consulenze non sanitarie da ASL/AO/Fondazioni della Regione	€	
Rimborso degli oneri stipendiali del personale non sanitario che presta servizio in azienda in posizione di comando in ASL/AO/Fondazioni della Regione	€	
Formazione esternalizzata da ASL/AO/Fondazioni della Regione	€	
B.3) Manutenzione e riparazione (ordinaria esternalizzata)		
Manutenzioni e riparazioni da Asl/Ao/Fondazioni della Regione	€	
B.4) Godimento di beni di terzi		
Locazioni e noleggi da Asl/Ao/Fondazioni della Regione	€	
B.9 Oneri diversi di gestione		
Indennità, rimborso spese e oneri sociali per il direttore generale, direttore sanitario, direttore amministrativo e componenti del collegio sindacale v/Asl-Ao-Fondazioni d/Regione	€	
Indennità, rimborso spese e oneri sociali per il direttore scientifico a carico del Bilancio ricerca v/Asl-Ao-Fondazioni d/Regione	€	
Indennità, rimborso spese e oneri sociali per il direttore sociale a carico del Bilancio sociale v/Asl-Ao-Fondazioni d/Regione	€	
Sanzioni verso ASL della Regione	€	
C.1 Interessi attivi		
Interessi attivi verso Asl-Ao-Fondazioni della Regione	€	
C.3 Interessi passivi		
Interessi passivi verso Asl-Ao-Fondazioni della Regione	€	
E.1) Proventi straordinari		
Plusvalenze da Asl-Ao-Fondazioni della Regione	€	
Sopravvenienze e insussistenze attive verso ASL/AO/Fondazioni della Regione	€	
E.2) Oneri straordinari		
Minusvalenze da Asl-Ao-Fondazioni della Regione	€	
Sopravvenienze e insussistenze passive verso ASL/AO/Fondazioni della Regione relative alla mobilità intraregionale	€	
Altre sopravvenienze e insussistenze passive verso ASL/AO/Fondazioni della Regione	€	

RL CERTIFICATA

Dettaglio nota integrativa di: A.O. FONDAZIONE MACCHI - VARESE - Consuntivo 2014

(Valori in migliaia di Euro)

		FONDAZIONE MACCHI - VARESE	S.ANTANTONIO ABATE - GALLARATE	OSPEDALE DI CIRCOLO - BUSTO ARSIZIO	OSPEDALI CIVILI - BRESCIA	M. MELLINI - CHIARI	OSPEDALE CIVILE - DESENZANO DEL GARDA	ISTITUTI OSPITALIERI - CREMONA	OSPEDALE MAGGIORE - CREMA	S.ANTANNA - COMO	OSPEDALE DI CIRCOLO - LECCO	OSPEDALI RIUNITI - BERGAMO	OSPEDALE TREVIGLIO CARAVAGGIO - TREVIGLIO	OSPEDALI - SEBRATE	OSPEDALE - LODI	CARLO POMA - MANTOVA	S. SACCO - MILANO	NIGUARDA CA GRANDA - MILANO	IST. CLINICI DI PERFEZIONAMENTO - MILANO	A.TABIENEFRATELLI - MILANO	S. PAOLO - MILANO
		951	952	953	954	955	956	957	958	959	960	962	963	964	965	966	967	968	969	970
Voci Stato Patrimoniale Attivo																				
Crediti da Aziende Sanitarie Locali della Regione per mobilità intraregionale in compensazione	€																			
Crediti da Aziende Sanitarie Locali della Regione per mobilità non in compensazione	€																			
Crediti da Aziende Sanitarie Locali della Regione	€																			
Crediti da Aziende Ospedaliere della Regione	€		65	260	0			7		18	1	0			1	2	31	2	2	0
Crediti da IRCCS e Fondazioni di diritto pubblico della Regione	€																			
Ratei attivi verso Asl/Ao/Fondazioni della Regione	€																			
Risconti attivi v/Aziende sanitarie pubbliche della Regione	€																			
Voci Stato Patrimoniale Passivo																				
Debiti v/ASL della Regione - per quota FSR	€																			
Debiti v/Az. Ospedaliere della Regione - per quota FSR	€																			
Debiti v/Irccs - Fondazioni di dir. Pubblico della Regione - per quota FSR	€																			
Debiti v/Aziende sanitarie pubbliche della Regione - per finanziamento sanitario aggiuntivo corrente LEA	€																			
Debiti v/Aziende sanitarie pubbliche della Regione - per finanziamento sanitario aggiuntivo corrente extra LEA	€																			
Debiti verso Aziende Sanitarie Locali della Regione per mobilità intraregionale	€																			
Debiti v/Aziende sanitarie pubbliche della Regione - per mobilità non in compensazione	€																			
Debiti verso Aziende Sanitarie Locali della Regione	€																			
Debiti verso Aziende Ospedaliere della Regione	€		7	12	3			91		0	0	10			0		72	29	0	41
Debiti verso Irccs e Fondazioni di diritto pubblico della Regione	€																			
Debiti v/Aziende sanitarie pubbliche della Regione per versamenti c/patrimonio netto	€																			
Degenze in corso Asl/Ao/Fondazioni della Regione	€																			
Degenze in corso altre Aziende sanitarie Extraregione	€																			
Ratei passivi verso Asl/Ao/Fondazioni della Regione	€																			
Risconti passivi v/Aziende sanitarie pubbliche della Regione	€																			
A.1. Contributi in conto esercizio.																				
Contributi vincolati da Asl/Ao/Fondazioni della regione (extra fondo)	€																7			
Altri contributi da Asl/Ao/Fondazioni della regione (extra fondo)	€																			
A.2. Proventi e ricavi diversi.																				
ricavi per prestazioni drg per la asl di appartenza	€																			
ricavi per prestazioni drg per altre asl lombarde	€																			
ricavi per prestazioni attivita' ambulatoriale per la asl di appartenenza	€																			
ricavi per prestazioni attivita' ambulatoriale per altre asl lombarde	€																			
ricavi per prestazioni di "screening" asl di appartenenza	€																			
ricavi per prestazioni di "screening" altre asl della regione	€																			
ricavi per Neuro-psichiatria Infantile (Uonpia) per la asl di appartenenza	€																			
ricavi per Neuro-psichiatria Infantile (Uonpia) per altre asl lombarde	€																			
ricavi per attivita' di psichiatria (circ. 46/san) per la asl di appartenenza	€																			
ricavi per attivita' di psichiatria (circ. 46/san) per altre asl lombarde	€																			
ricavi per farmaci File F per la Asl di appartenenza	€																			
ricavi per farmaci File F per altre Asl lombarde	€																			
ricavi per i farmaci File F per carcerati (per conto Istituti penitenziari)	€																			
ricavi per farmaci erogati in "Doppio Canale" per Asl di appartenenza	€																			
ricavi per farmaci erogati in "Doppio Canale" per altre Asl lombarde	€																			
ricavi per farmaci erogati in "Primo ciclo" per Asl di appartenenza	€																			
ricavi per farmaci erogati in "Primo ciclo" per altre Asl lombarde	€																			
Prestazioni di servizi MMG, PLS, Continuità assistenziale per Asl di appartenenza	€																			
Prestazioni di servizi MMG, PLS, Continuità assistenziale per altre Asl lombarde	€																			
Prestazioni servizi farmaceutica convenzionata per Asl di appartenenza	€																			
Prestazioni servizi farmaceutica convenzionata per altre Asl lombarde	€																			
Prestazioni termali per Asl di appartenenza	€																			
Prestazioni termali per altre Asl lombarde	€																			
Prestazioni di trasporto ambulanze ed elisoccorso per Asl di appartenenza	€																			
Prestazioni di trasporto ambulanze ed elisoccorso per Asl/AO/Irccs della Regione	€																			
Altre prestazioni sanitarie v/Asl di appartenenza	€																			
Altre prestazioni sanitarie verso altre Asl/Ao/Fondazioni lombardi	€		35	25																
Ricavi per Voucher socio-sanitari Asl della Regione	€																			
Altre prestazioni socio sanitarie verso altre Asl/Ao/Fondazioni lombardi	€																			
Ricavi per consulenza sanitaria per Asl di appartenenza	€																			
Ricavi per consulenza sanitaria v/altre Asl-Ao-Fondazioni della Regione	€																			
Ricavi per servizi di consulenza sanitaria in area pagamento (art. 55 c.1 lett. c) d) ed ex art. 57-58 CCNL) verso Asl-Ao-Fondazioni della Regione	€		175	372						31						2	1			
Ricavi per prestazioni sanitarie intramoenia - Altro verso Asl-Ao-Fondazioni della Regione	€																			
Ricavi di ASL per attività di prevenzione, salute ambiente di lavoro, igiene pubblica ed ambientale verso Asl/Ao/Fondazioni della Regione	€																			
Ricavi di ASL per sanzioni amministrative art. 12-bis, L.R. 31/1997 Asl/Ao/Fondazioni della Regione	€																			
Ricavi per formazione verso Asl/Ao/Fondazioni della Regione	€																			
Altri ricavi per prestazioni non sanitarie verso Asl/Ao/Fondazioni della Regione	€																4			
Altri proventi diversi verso Asl/Ao/Fondazioni della Regione	€																			
A.3) Concorsi, recuperi, rimborsi per attività tipiche.																				
Rimborso personale comandato e convenzionato c/o Asl/Ao/Fondazioni della Regione	€			6													55			
Rimborsi per Cessione di farmaci ed emoderivati verso Asl/Ao/Fondazioni della Regione [ESCLUSI EMODERIVATI GESTITI VIA CONSORZIO INTERREGIONALE]	€																			
Rimborsi per Cessione emoderivati verso Asl/Ao/Fondazioni della Regione [SOLAMENTE OVE GESTITI NELL'AMBITO DEL CONSORZIO INTERREGIONALE]	€				4															
Rimborsi per Cessione di sangue ed emocomponenti verso Asl/Ao/Fondazioni della Regione	€		5												1		2	1	2	
Rimborso per acquisto altri beni da parte di Asl/Ao/Fondazioni della Regione [per input vedi Dett_Cons]	€	0	0	0	0	0	0	0	0	0	0	0	0	0	0	0	0	0	0	0
Altri concorsi, recuperi e rimborsi per attività tipiche da parte di Asl/Ao/Fondazioni della Regione	€		5	14						3	3									
B.1) Acquisti di beni																				
Farmaceutici: Specialità Medicinali da Asl/Ao/Fondazioni della Regione	€																			
Farmaceutici: Specialità Medicinali (Doppio Canale ex Nota CUF 37) da Asl/Ao/Fondazioni della Regione	€																			
Farmaceutici: Ossigeno da Asl/Ao/Fondazioni della Regione	€																			
Farmaceutici: Ossigeno (Doppio Canale) da Asl/Ao/Fondazioni della Regione	€																			
Emoderivati da Asl/Ao/Fondazioni della Regione [ESCLUSI EMODERIVATI GESTITI VIA CONSORZIO INTERREGIONALE]	€																			
Emoderivati da Asl/Ao/Fondazioni della Regione [SOLAMENTE OVE GESTITI NELL'AMBITO DEL CONSORZIO INTERREGIONALE]	€							136			16	6								26
Emoderivati (Doppio Canale ex Nota CUF 37) da Asl/Ao/Fondazioni della Regione	€																			
Sangue ed emocomponenti da Asl/Ao/Fondazioni della Regione	€		10	4																
Altri beni e prodotti sanitari (escluso Specialità medicinali, ossigeno, emoderivati e sangue) da Asl/Ao/Fondazioni della Regione [per input vedi Dett_Cons]	€	0	0	0	0	0	0	0	0	0	0	0	0	0	0	0	0	0	0	0
Altri beni non sanitari da Asl/Ao/Fondazioni della Regione	€	0	0	0	0	0	0	0	0	0	0	0	0	0	0	0	0	0	0	0
B.2) Acquisti di servizi																				
acquisto di prestazioni ambulatoriali da strutture pubbliche ubicate nel proprio territorio: AO/ASL/Fondazioni pubbliche	€																			
acquisto di prestazioni ambulatoriali in strutture pubbliche ubicate in altre province della Lombardia: AO/ASL/Fondazioni pubbliche	€																			
Prestazioni di "screening" in strutture pubbliche ubicate nel proprio territorio: AO/ASL/Fondazioni pubbliche	€																			
Prestazioni di "screening" in strutture pubbliche ubicate in altre province della Lombardia: AO/ASL/Fondazioni pubbliche	€																			
acquisto di prestazioni di Neuro-psichiatria Infantile (Uonpia) in strutture pubbliche ubicate nel proprio territorio: AO/ASL/Fondazioni pubbliche	€																			
acquisto di prestazioni di Neuro-psichiatria Infantile (Uonpia) in strutture pubbliche ubicate nel proprio territorio: AO/ASL/Fondazioni pubbliche	€																			
acquisto di Drg da strutture pubbliche ubicate nel proprio territorio: AO/Fondazioni pubbliche	€																			
acquisto di Drg da strutture pubbliche ubicate in altre province della Lombardia: ASL/AO/Fondazioni pubbliche	€																			
acquisto di prestazioni di psichiatria in strutture pubbliche ubicate nel proprio territorio: AO/Fondazioni pubbliche	€																			
acquisto di prestazioni di psichiatria in strutture pubbliche ubicate in altre province lombarde: ASL/AO/Fondazioni pubbliche	€																			
acquisto farmaci file F da strutture pubbliche ubicate nel proprio territorio: AO/Fondazioni pubbliche	€																			
acquisto farmaci file F da strutture pubbliche ubicate in altre province della Regione: ASL/AO/Fondazioni pubbliche	€																			
acquisto farmaci file F da Istituti penitenziari (anche per il tramite di AO/Fondazioni pubbliche)	€																			
acquisto farmaci "Doppio canale" (ex Nota CUF 37 più ossigeno) da strutture pubbliche ubicate nel proprio territorio (rimborso farmaco più servizio): AO/Fondazioni pubbliche	€																			
acquisto farmaci "Doppio canale" (ex Nota CUF 37 più ossigeno) da strutture pubbliche ubicate in altre province (rimborso farmaco più servizio): ASL/AO/Fondazioni pubbliche	€																			
acquisto farmaci "Primo Ciclo" da strutture pubbliche ubicate nel proprio territorio: AO/Fondazioni pubbliche	€																			
acquisto farmaci "Primo Ciclo" da strutture pubbliche ubicate in altre province della Regione: AO/Fondazioni pubbliche	€																			
Acquisto di voucher sociosanitari da ASL/AO/Fondazioni della Regione	€																			
altri acquisti di prestazioni di servizi socio sanitari da ASL/AO/Fondazioni della Regione	€																			
altri acquisti di prestazioni di servizi socio assistenziali da ASL/AO/Fondazioni della Regione	€																			
Servizi di consulenza sanitaria in area pagamento (art. 55 c.1 lett. c) d) ed ex art. 57-58 CCNL) - attività v/Asl-Ao-Fondazioni della Regione	€																			
Servizi di consulenza sanitaria in area pagamento (art. 55 c.2 CCNL) v/Asl-Ao-Fondazioni della Regione	€																			
Altre Contribuzioni Passive e sussidi verso altre Asl/Ao/Fondazioni della regione	€																			
Consulenze sanitarie da Asl/Ao/Fondazioni della Regione	€																			
Consulenze socio-sanitarie da Asl/Ao/Fondazioni della Regione	€																			
Consulenze scientifiche da Asl/Ao/Fondazioni della Regione	€																			
Rimborso degli oneri stipendiali del personale sanitario che presta servizio in azienda in posizione di comando in Asl/Ao/Fondazioni della Regione	€																			
Altre prestazioni per servizi sanitari da ASL/AO/Fondazioni della Regione	€				13							5				2	31	10		22
Altre prestazioni per servizi socio sanitari da ASL/AO/Fondazioni della Regione	€																			
Acquisto di altri servizi non sanitari da Asl/Ao/Fondazioni della Regione	€																			
Consulenze non sanitarie da ASL/AO/Fondazioni della Regione	€																			
Rimborso degli oneri stipendiali del personale non sanitario che presta servizio in azienda in posizione di comando in ASL/AO/Fondazioni della Regione	€																			
Formazione esternalizzata da ASL/AO/Fondazioni della Regione	€																	26		
B.3) Manutenzione e riparazione (ordinaria esternalizzata)																				
Manutenzioni e riparazioni da Asl/Ao/Fondazioni della Regione	€																			
B.4) Godimento di beni di terzi																				
Locazioni e noleggi da Asl/Ao/Fondazioni della Regione	€																			
B.9 Oneri diversi di gestione																				
Indennità, rimborso spese e oneri sociali per il direttore generale, direttore sanitario, direttore amministrativo e componenti del collegio sindacale v/Asl-Ao-Fondazioni d/Regione	€			2																
Indennità, rimborso spese e oneri sociali per il direttore scientifico a carico del Bilancio ricerca v/Asl-Ao-Fondazioni d/Regione	€																			
Indennità, rimborso spese e oneri sociali per il direttore sociale a carico del Bilancio sociale v/Asl-Ao-Fondazioni d/Regione	€																			
Sanzioni verso ASL della Regione	€																			
C.1 Interessi attivi																				
Interessi attivi verso Asl-Ao-Fondazioni della Regione	€																			
C.3 Interessi passivi																				
Interessi passivi verso Asl-Ao-Fondazioni della Regione	€																			
E.1) Proventi straordinari																				
Plusvalenze da Asl-Ao-Fondazioni della Regione	€																			
Sopravvenienze e insussistenze attive verso ASL/AO/Fondazioni della Regione	€										2									
E.2) Oneri straordinari																				
Minusvalenze da Asl-Ao-Fondazioni della Regione	€																			
Sopravvenienze e insussistenze passive verso ASL/AO/Fondazioni della Regione relative alla mobilità intraregionale	€																			
Altre sopravvenienze e insussistenze passive verso ASL/AO/Fondazioni della Regione	€																			

R.T.I. S.r.l.

Dettaglio nota integrativa di: A.O. FONDAZIONE MACCHI - VARESE - Consuntivo 2014		IST. ORTOPEDICO G. PINI - MILANO	SAN CARLO BORROMEO - MILANO
(Valori in migliaia di Euro)		971	972
Voci Stato Patrimoniale Attivo			
Crediti da Aziende Sanitarie Locali della Regione per mobilità intraregionale in compensazione	€		
Crediti da Aziende Sanitarie Locali della Regione per mobilità non in compensazione	€		
Crediti da Aziende Sanitarie Locali della Regione	€		
Crediti da Aziende Ospedaliere della Regione	€	0	5
Crediti da IRCCS e Fondazioni di diritto pubblico della Regione	€		
Ratei attivi verso Asl/Ao/Fondazioni della Regione	€		
Risconti attivi v/Aziende sanitarie pubbliche della Regione	€		
Voci Stato Patrimoniale Passivo			
Debiti v/ASL della Regione - per quota FSR	€		
Debiti v/Az. Ospedaliere della Regione - per quota FSR	€		
Debiti v/Irccs - Fondazioni di dir. Pubblico della Regione - per quota FSR	€		
Debiti v/Aziende sanitarie pubbliche della Regione - per finanziamento sanitario aggiuntivo corrente LEA	€		
Debiti v/Aziende sanitarie pubbliche della Regione - per finanziamento sanitario aggiuntivo corrente extra LEA	€		
Debiti verso Aziende Sanitarie Locali della Regione per mobilità intraregionale	€		
Debiti v/Aziende sanitarie pubbliche della Regione - per mobilità non in compensazione	€		
Debiti verso Aziende Sanitarie Locali della Regione	€		
Debiti verso Aziende Ospedaliere della Regione	€	7	0
Debiti verso Irccs e Fondazioni di diritto pubblico della Regione	€		
Debiti v/Aziende sanitarie pubbliche della Regione per versamenti c/patrimonio netto	€		
Degenze in corso Asl/Ao/Fondazioni della Regione	€		
Degenze in corso altre Aziende sanitarie Extraregione	€		
Ratei passivi verso Asl/Ao/Fondazioni della Regione	€		
Risconti passivi v/Aziende sanitarie pubbliche della Regione	€		
A.1. Contributi in conto esercizio.			
Contributi vincolati da Asl/Ao/Fondazioni della regione (extra fondo)	€		
Altri contributi da Asl/Ao/Fondazioni della regione (extra fondo)	€		
A.2. Proventi e ricavi diversi.			
ricavi per prestazioni drg per la asl di appartenza	€		
ricavi per prestazioni drg per altre asl lombarde	€		
ricavi per prestazioni attivita' ambulatoriale per la asl di appartenenza	€		
ricavi per prestazioni attivita' ambulatoriale per altre asl lombarde	€		
ricavi per prestazioni di "screening" asl di appartenenza	€		
ricavi per prestazioni di "screening" altre asl della regione	€		
ricavi per Neuro-psichiatria Infantile (Uonpia) per la asl di appartenenza	€		
ricavi per Neuro-psichiatria Infantile (Uonpia) per altre asl lombarde	€		
ricavi per attivita' di psichiatria (circ. 46/san) per la asl di appartenenza	€		
ricavi per attivita' di psichiatria (circ. 46/san) per altre asl lombarde	€		
ricavi per farmaci File F per la Asl di appartenenza	€		
ricavi per farmaci File F per altre Asl lombarde	€		
ricavi per i farmaci File F per carcerati (per conto Istituti penitenziari)	€		
ricavi per farmaci erogati in "Doppio Canale" per Asl di appartenenza	€		
ricavi per farmaci erogati in "Doppio Canale" per altre Asl lombarde	€		
ricavi per farmaci erogati in "Primo ciclo" per Asl di appartenenza	€		
ricavi per farmaci erogati in "Primo ciclo" per altre Asl lombarde	€		
Prestazioni di servizi MMG, PLS, Continuità assistenziale per Asl di appartenenza	€		
Prestazioni di servizi MMG, PLS, Continuità assistenziale per altre Asl lombarde	€		
Prestazioni servizi farmaceutica convenzionata per Asl di appartenenza	€		
Prestazioni servizi farmaceutica convenzionata per altre Asl lombarde	€		
Prestazioni termali per Asl di appartenenza	€		
Prestazioni termali per altre Asl lombarde	€		
Prestazioni di trasporto ambulanze ed elisoccorso per Asl di appartenenza	€		
Prestazioni di trasporto ambulanze ed elisoccorso per Asl/AO/Irccs della Regione	€		
Altre prestazioni sanitarie v/Asl di appartenenza	€		
Altre prestazioni sanitarie verso altre Asl/Ao/Fondazioni lombardi	€		
Ricavi per Voucher socio-sanitari Asl della Regione	€		
Altre prestazioni socio sanitarie verso altre Asl/Ao/Fondazioni lombardi	€		
Ricavi per consulenza sanitaria per Asl di appartenenza	€		
Ricavi per consulenza sanitaria v/altre Asl-Ao-Fondazioni della Regione	€		
Ricavi per servizi di consulenza sanitaria in area pagamento (art. 55 c.1 lett. c) d) ed ex art. 57-58 CCNL) verso Asl-Ao-Fondazioni della Regione	€		9
Ricavi per prestazioni sanitarie intramoenia - Altro verso Asl-Ao-Fondazioni della Regione	€		
Ricavi di ASL per attività di prevenzione, salute ambiente di lavoro, igiene pubblica ed ambientale verso Asl/Ao/Fondazioni della Regione	€		
Ricavi di ASL per sanzioni amministrative art. 12-bis, L.R. 31/1997 Asl/Ao/Fondazioni della Regione	€		
Ricavi per formazione verso Asl/Ao/Fondazioni della Regione	€		
Altri ricavi per prestazioni non sanitarie verso Asl/Ao/Fondazioni della Regione	€		
Altri proventi diversi verso Asl/Ao/Fondazioni della Regione	€		
A.3) Concorsi, recuperi, rimborsi per attività tipiche.			
Rimborso personale comandato e convenzionato c/o Asl/Ao/Fondazioni della Regione	€		
Rimborsi per Cessione di farmaci ed emoderivati verso Asl/Ao/Fondazioni della Regione [ESCLUSI EMODERIVATI GESTITI VIA CONSORZIO INTERREGIONALE]	€		
Rimborsi per Cessione emoderivati verso Asl/Ao/Fondazioni della Regione [SOLAMENTE OVE GESTITI NELL'AMBITO DEL CONSORZIO INTERREGIONALE]	€		
Rimborsi per Cessione di sangue ed emocomponenti verso Asl/Ao/Fondazioni della Regione	€		2
Rimborso per acquisto altri beni da parte di Asl/Ao/Fondazioni della Regione [per input vedi Dett_Cons]	€	0	0
Altri concorsi, recuperi e rimborsi per attività tipiche da parte di Asl/Ao/Fondazioni della Regione	€		
B.1) Acquisti di beni			
Farmaceutici: Specialità Medicinali da Asl/Ao/Fondazioni della Regione	€		
Farmaceutici: Specialità Medicinali (Doppio Canale ex Nota CUF 37) da Asl/Ao/Fondazioni della Regione	€		
Farmaceutici: Ossigeno da Asl/Ao/Fondazioni della Regione	€		
Farmaceutici: Ossigeno (Doppio Canale) da Asl/Ao/Fondazioni della Regione	€		
Emoderivati da Asl/Ao/Fondazioni della Regione [ESCLUSI EMODERIVATI GESTITI VIA CONSORZIO INTERREGIONALE]	€		
Emoderivati da Asl/Ao/Fondazioni della Regione [SOLAMENTE OVE GESTITI NELL'AMBITO DEL CONSORZIO INTERREGIONALE]	€		16
Emoderivati (Doppio Canale ex Nota CUF 37) da Asl/Ao/Fondazioni della Regione	€		
Sangue ed emocomponenti da Asl/Ao/Fondazioni della Regione	€		
Altri beni e prodotti sanitari (escluso Specialità medicinali, ossigeno, emoderivati e sangue) da Asl/Ao/Fondazioni della Regione [per input vedi Dett_Cons]	€	0	0
Altri beni non sanitari da Asl/Ao/Fondazioni della Regione	€	0	0
B.2) Acquisti di servizi			
acquisto di prestazioni ambulatoriali da strutture pubbliche ubicate nel proprio territorio: AO/ASL/Fondazioni pubbliche	€		
acquisto di prestazioni ambulatoriali in strutture pubbliche ubicate in altre province della Lombardia: AO/ASL/Fondazioni pubbliche	€		
Prestazioni di "screening" in strutture pubbliche ubicate nel proprio territorio: AO/ASL/Fondazioni pubbliche	€		
Prestazioni di "screening" in strutture pubbliche ubicate in altre province della Lombardia: AO/ASL/Fondazioni pubbliche	€		
acquisto di prestazioni di Neuro-psichiatria Infantile (Uonpia) in strutture pubbliche ubicate nel proprio territorio: AO/ASL/Fondazioni pubbliche	€		
acquisto di prestazioni di Neuro-psichiatria Infantile (Uonpia) in strutture pubbliche ubicate nel proprio territorio: AO/ASL/Fondazioni pubbliche	€		
acquisto di Drg da strutture pubbliche ubicate nel proprio territorio: AO/Fondazioni pubbliche	€		
acquisto di Drg da strutture pubbliche ubicate in altre province della Lombardia: ASL/AO/Fondazioni pubbliche	€		
acquisto di prestazioni di psichiatria in strutture pubbliche ubicate nel proprio territorio: AO/Fondazioni pubbliche	€		
acquisto di prestazioni di psichiatria in strutture pubbliche ubicate in altre province lombarde: ASL/AO/Fondazioni pubbliche	€		
acquisto farmaci file F da strutture pubbliche ubicate nel proprio territorio: AO/Fondazioni pubbliche	€		
acquisto farmaci file F da strutture pubbliche ubicate in altre province della Regione: ASL/AO/Fondazioni pubbliche	€		
acquisto farmaci file F da Istituti penitenziari (anche per il tramite di AO/Fondazioni pubbliche)	€		
acquisto farmaci "Doppio canale" (ex Nota CUF 37 più ossigeno) da strutture pubbliche ubicate nel proprio territorio (rimborso farmaco più servizio): AO/Fondazioni pubbliche	€		
acquisto farmaci "Doppio canale" (ex Nota CUF 37 più ossigeno) da strutture pubbliche ubicate in altre province (rimborso farmaco più servizio): ASL/AO/Fondazioni pubbliche	€		
acquisto farmaci "Primo Ciclo" da strutture pubbliche ubicate nel proprio territorio: AO/Fondazioni pubbliche	€		
acquisto farmaci "Primo Ciclo" da strutture pubbliche ubicate in altre province della Regione: AO/Fondazioni pubbliche	€		
Acquisto di voucher sociosanitari da ASL/AO/Fondazioni della Regione	€		
altri acquisti di prestazioni di servizi socio sanitari da ASL/AO/Fondazioni della Regione	€		
altri acquisti di prestazioni di servizi socio assistenziali da ASL/AO/Fondazioni della Regione	€		
Servizi di consulenza sanitaria in area pagamento (art. 55 c.1 lett. c) d) ed ex art. 57-58 CCNL) - attività v/Asl-Ao-Fondazioni della Regione	€		
Servizi di consulenza sanitaria in area pagamento (art. 55 c.2 CCNL) v/Asl-Ao-Fondazioni della Regione	€		
Altre Contribuzioni Passive e sussidi verso altre Asl/Ao/Fondazioni della regione	€		
Consulenze sanitarie da Asl/Ao/Fondazioni della Regione	€		
Consulenze socio-sanitarie da Asl/Ao/Fondazioni della Regione	€		
Consulenze scientifiche da Asl/Ao/Fondazioni della Regione	€		
Rimborso degli oneri stipendiali del personale sanitario che presta servizio in azienda in posizione di comando in Asl/Ao/Fondazioni della Regione	€		
Altre prestazioni per servizi sanitari da ASL/AO/Fondazioni della Regione	€	27	
Altre prestazioni per servizi socio sanitari da ASL/AO/Fondazioni della Regione	€		
Acquisto di altri servizi non sanitari da Asl/Ao/Fondazioni della Regione	€		
Consulenze non sanitarie da ASL/AO/Fondazioni della Regione	€		
Rimborso degli oneri stipendiali del personale non sanitario che presta servizio in azienda in posizione di comando in ASL/AO/Fondazioni della Regione	€		
Formazione esternalizzata da ASL/AO/Fondazioni della Regione	€		
B.3) Manutenzione e riparazione (ordinaria esternalizzata)			
Manutenzioni e riparazioni da Asl/Ao/Fondazioni della Regione	€		
B.4) Godimento di beni di terzi			
Locazioni e noleggi da Asl/Ao/Fondazioni della Regione	€		
B.9 Oneri diversi di gestione			
Indennità, rimborso spese e oneri sociali per il direttore generale, direttore sanitario, direttore amministrativo e componenti del collegio sindacale v/Asl-Ao-Fondazioni d/Regione	€		
Indennità, rimborso spese e oneri sociali per il direttore scientifico a carico del Bilancio ricerca v/Asl-Ao-Fondazioni d/Regione	€		
Indennità, rimborso spese e oneri sociali per il direttore sociale a carico del Bilancio sociale v/Asl-Ao-Fondazioni d/Regione	€		
Sanzioni verso ASL della Regione	€		
C.1 Interessi attivi			
Interessi attivi verso Asl-Ao-Fondazioni della Regione	€		
C.3 Interessi passivi			
Interessi passivi verso Asl-Ao-Fondazioni della Regione	€		
E.1) Proventi straordinari			
Plusvalenze da Asl-Ao-Fondazioni della Regione	€		
Sopravvenienze e insussistenze attive verso ASL/AO/Fondazioni della Regione	€		
E.2) Oneri straordinari			
Minusvalenze da Asl-Ao-Fondazioni della Regione	€		
Sopravvenienze e insussistenze passive verso ASL/AO/Fondazioni della Regione relative alla mobilità intraregionale	€		
Altre sopravvenienze e insussistenze passive verso ASL/AO/Fondazioni della Regione	€		

RISERVATO

COD_COGE	Dettaglio nota integrativa di: A.O. FONDAZIONE MACCHI - VARESE - Consuntivo 2014		TOTALE N.I.	TOTALE FOGLIO CONS	Codice Azienda	ASL BERGAMO	ASL BRESCIA	ASL COMO	ASL CREMONA	ASL LECCO	ASL LODI	ASL MANTOVA	ASL DI MILANO
	(Valori in migliaia di Euro)			951		301	302	303	304	305	306	307	308
	Dettagli della voce:												
4103020040001000000	Rimborso per acquisto altri beni da parte di Asl/Ao/Fondazioni della Regione	€	-										
	Dispositivi medici	€		-									
	Dispositivi medici impiantabili attivi	€		-									
	Dispositivi medico diagnostici in vitro (IVD)	€		-									
	Prodotti dietetici	€		-									
	Materiali per la profilassi (vaccini)	€		-									
	Prodotti chimici	€		-									
	Materiali e prodotti per uso veterinario	€		-									
	Altri beni e prodotti sanitari:	€		-									
	Totale dettaglio rimborsi per beni sanitari	€		-		-	-	-	-	-	-	-	-
	Prodotti alimentari	€		-									
	Materiali di guardaroba, di pulizia e di convivenza in genere	€		-									
	Combustibili, carburanti e lubrificanti	€		-									
	Supporti informatici e cancelleria	€		-									
	Materiale per la manutenzione	€		-									
	Altri beni e prodotti non sanitari:	€		-									
	Totale dettaglio rimborsi per beni non sanitari	€		-	**Quadratura**	-	-	-	-	-	-	-	-
	Totale dettaglio rimborsi (Altri)	€		-	*0*	-	-	-	-	-	-	-	-
	Dettagli della voce:												
4200510800810000000	Altri beni e prodotti sanitari (escluso Specialità medicinali, ossigeno, emoderivati e sangue) da Asl/Ao/Fondazioni della Regione	€	-										
	Dispositivi medici	€		-									
	Dispositivi medici impiantabili attivi	€		-									
	Dispositivi medico diagnostici in vitro (IVD)	€		-									
	Prodotti dietetici	€		-									
	Materiali per la profilassi (vaccini)	€		-									
	Prodotti chimici	€		-									
	Materiali e prodotti per uso veterinario	€		-									
	Altri beni e prodotti sanitari:	€		-	**Quadratura**								
	Totale dettaglio acquisti per altri beni e prodotti sanitari	€		-	*0*	-	-	-	-	-	-	-	-
4200520800810000000	Altri beni non sanitari da Asl/Ao/Fondazioni della Regione	€	-										
	Prodotti alimentari	€		-									
	Materiali di guardaroba, di pulizia e di convivenza in genere	€		-									
	Combustibili, carburanti e lubrificanti	€		-									
	Supporti informatici e cancelleria	€		-									
	Materiale per la manutenzione	€		-									
	Altri beni e prodotti non sanitari:	€		-	**Quadratura**								
	Totale dettaglio acqusti per altri beni non sanitari	€		-	*0*	-	-	-	-	-	-	-	-

RISERVATO

Dettaglio nota integrativa di: A.O. FONDAZIONE MACCHI - VARESE - Consuntivo 2014

(Valori in migliaia di Euro)		ASL MILANO N°1	ASL MILANO N°2	ASL DI MONZA E BRIANZA	ASL PAVIA	ASL SONDRIO	ASL VARESE	ASL VALCAMONICA	FONDAZIONE MACCHI - VARESE	SANT'ANTONIO ABATE - GALLARATE	OSPEDALE DI CIRCOLO - BUSTO ARSIZIO	SPEDALI CIVILI - BRESCIA	M. MELLINI - CHIARI	OSPEDALE CIVILE - DESENZANO DEL GARDA	ISTITUTI OSPITALIERI - CREMONA
		309	310	311	312	313	314	315	951	952	953	954	955	956	957
Dettagli della voce:															
Rimborso per acquisto altri beni da parte di Asl/Ao/Fondazioni della Regione	€														
Dispositivi medici	€														
Dispositivi medici impiantabili attivi	€														
Dispositivi medico diagnostici in vitro (IVD)	€														
Prodotti dietetici	€														
Materiali per la profilassi (vaccini)	€														
Prodotti chimici	€														
Materiali e prodotti per uso veterinario	€														
Altri beni e prodotti sanitari:	€														
Totale dettaglio rimborsi per beni sanitari	€	-	-	-	-	-	-	-	-	-	-	-	-	-	-
Prodotti alimentari	€														
Materiali di guardaroba, di pulizia e di convivenza in genere	€														
Combustibili, carburanti e lubrificanti	€														
Supporti informatici e cancelleria	€														
Materiale per la manutenzione	€														
Altri beni e prodotti non sanitari:	€														
Totale dettaglio rimborsi per beni non sanitari	€	-	-	-	-	-	-	-	-	-	-	-	-	-	-
Totale dettaglio rimborsi (Altri)	€	-	-	-	-	-	-	-	-	-	-	-	-	-	-
Dettagli della voce:															
Altri beni e prodotti sanitari (escluso Specialità medicinali, ossigeno, emoderivati e sangue) da Asl/Ao/Fondazioni della Regione	€														
Dispositivi medici	€														
Dispositivi medici impiantabili attivi	€														
Dispositivi medico diagnostici in vitro (IVD)	€														
Prodotti dietetici	€														
Materiali per la profilassi (vaccini)	€														
Prodotti chimici	€														
Materiali e prodotti per uso veterinario	€														
Altri beni e prodotti sanitari:	€														
Totale dettaglio acquisti per altri beni e prodotti sanitari	€	-	-	-	-	-	-	-	-	-	-	-	-	-	-
Altri beni non sanitari da Asl/Ao/Fondazioni della Regione	€														
Prodotti alimentari	€														
Materiali di guardaroba, di pulizia e di convivenza in genere	€														
Combustibili, carburanti e lubrificanti	€														
Supporti informatici e cancelleria	€														
Materiale per la manutenzione	€														
Altri beni e prodotti non sanitari:	€														
Totale dettaglio acqusti per altri beni non sanitari	€	-	-	-	-	-	-	-	-	-	-	-	-	-	-

RISERVATO

Dettaglio nota integrativa di: A.O. FONDAZIONE MACCHI - VARESE - Consuntivo 2014		OSPEDALE MAGGIORE - CREMA	SANT'ANNA - COMO	OSPEDALE DI CIRCOLO - LECCO	OSPEDALI RIUNITI - BERGAMO	OSPEDALE TREVIGLIO CARAVAGGIO - TREVIGLIO	BOLOGNINI - SERIATE	CARLO POMA - MANTOVA	L. SACCO - MILANO	NIGUARDA CA' GRANDA - MILANO	IST. CLINICI DI PERFEZIONAMENTO - MILANO	FATEBENEFRATELLI - MILANO	SAN PAOLO - MILANO	IST. ORTOPEDICO G. PINI - MILANO	SAN CARLO BORROMEO - MILANO
(Valori in migliaia di Euro)		958	959	960	962	963	964	965	966	967	968	969	970	971	972
Dettagli della voce:															
Rimborso per acquisto altri beni da parte di Asl/Ao/Fondazioni della Regione	€														
Dispositivi medici	€														
Dispositivi medici impiantabili attivi	€														
Dispositivi medico diagnostici in vitro (IVD)	€														
Prodotti dietetici	€														
Materiali per la profilassi (vaccini)	€														
Prodotti chimici	€														
Materiali e prodotti per uso veterinario	€														
Altri beni e prodotti sanitari:	€														
Totale dettaglio rimborsi per beni sanitari	€	-	-	-	-	-	-	-	-	-	-	-	-	-	-
Prodotti alimentari	€														
Materiali di guardaroba, di pulizia e di convivenza in genere	€														
Combustibili, carburanti e lubrificanti	€														
Supporti informatici e cancelleria	€														
Materiale per la manutenzione	€														
Altri beni e prodotti non sanitari:	€														
Totale dettaglio rimborsi per beni non sanitari	€	-	-	-	-	-	-	-	-	-	-	-	-	-	-
Totale dettaglio rimborsi (Altri)	€	-	-	-	-	-	-	-	-	-	-	-	-	-	-
Dettagli della voce:															
Altri beni e prodotti sanitari (escluso Specialità medicinali, ossigeno, emoderivati e sangue) da Asl/Ao/Fondazioni della Regione	€														
Dispositivi medici	€														
Dispositivi medici impiantabili attivi	€														
Dispositivi medico diagnostici in vitro (IVD)	€														
Prodotti dietetici	€														
Materiali per la profilassi (vaccini)	€														
Prodotti chimici	€														
Materiali e prodotti per uso veterinario	€														
Altri beni e prodotti sanitari:	€														
Totale dettaglio acquisti per altri beni e prodotti sanitari	€	-	-	-	-	-	-	-	-	-	-	-	-	-	-
Altri beni non sanitari da Asl/Ao/Fondazioni della Regione	€														
Prodotti alimentari	€														
Materiali di guardaroba, di pulizia e di convivenza in genere	€														
Combustibili, carburanti e lubrificanti	€														
Supporti informatici e cancelleria	€														
Materiale per la manutenzione	€														
Altri beni e prodotti non sanitari:	€														
Totale dettaglio acqusti per altri beni non sanitari	€	-	-	-	-	-	-	-	-	-	-	-	-	-	-

R.S.C.B.A.

Dettaglio nota integrativa di: A.O. FONDAZIONE MACCHI - VARESE - Consuntivo 2014

(Valori in migliaia di Euro)		OSPEDALE CIVILE - LEGNANO 973	G. SALVINI - GARBAGNATE MILANESE 974	OSPEDALE DI CIRCOLO - MELEGNANO 975	OSPEDALE CIVILE - VIMERCATE 976	SAN GERARDO DEI TINTORI - MONZA 977	AO DELLA PROVINCIA DI LODI - LODI 978	AO DELLA PROVINCIA DI PAVIA - PAVIA 979	A.O. DELLA VALTELLINA E VALCHIAVENNA 980	AZIENDA REGIONALE EMERGENZA URGENZA (AREU) 991	IRCCS I.N.R.C.A. DI CASATENOVO 920	FONDAZIONE IRCCS ISTITUTO TUMORI DI MILANO 922	FONDAZIONE IRCCS NEUROLOGICO BESTA DI MILANO 923	FONDAZIONE IRCCS SAN MATTEO DI PAVIA 924	FONDAZIONE IRCCS OSPEDALE MAGGIORE POLICLINICO, MANGIAGALLI E REGINA ELENA DI MILANO 925
Dettagli della voce:															
Rimborso per acquisto altri beni da parte di Asl/Ao/Fondazioni della Regione	€														
Dispositivi medici	€														
Dispositivi medici impiantabili attivi	€														
Dispositivi medico diagnostici in vitro (IVD)	€														
Prodotti dietetici	€														
Materiali per la profilassi (vaccini)	€														
Prodotti chimici	€														
Materiali e prodotti per uso veterinario	€														
Altri beni e prodotti sanitari:	€														
Totale dettaglio rimborsi per beni sanitari	€	-	-	-	-	-	-	-	-	-	-	-	-	-	-
Prodotti alimentari	€														
Materiali di guardaroba, di pulizia e di convivenza in genere	€														
Combustibili, carburanti e lubrificanti	€														
Supporti informatici e cancelleria	€														
Materiale per la manutenzione	€														
Altri beni e prodotti non sanitari:	€														
Totale dettaglio rimborsi per beni non sanitari	€	-	-	-	-	-	-	-	-	-	-	-	-	-	-
Totale dettaglio rimborsi (Altri)	€	-	-	-	-	-	-	-	-	-	-	-	-	-	-
Dettagli della voce:															
Altri beni e prodotti sanitari (escluso Specialità medicinali, ossigeno, emoderivati e sangue) da Asl/Ao/Fondazioni della Regione	€														
Dispositivi medici	€														
Dispositivi medici impiantabili attivi	€														
Dispositivi medico diagnostici in vitro (IVD)	€														
Prodotti dietetici	€														
Materiali per la profilassi (vaccini)	€														
Prodotti chimici	€														
Materiali e prodotti per uso veterinario	€														
Altri beni e prodotti sanitari:	€														
Totale dettaglio acquisti per altri beni e prodotti sanitari	€	-	-	-	-	-	-	-	-	-	-	-	-	-	-
Altri beni non sanitari da Asl/Ao/Fondazioni della Regione	€														
Prodotti alimentari	€														
Materiali di guardaroba, di pulizia e di convivenza in genere	€														
Combustibili, carburanti e lubrificanti	€														
Supporti informatici e cancelleria	€														
Materiale per la manutenzione	€														
Altri beni e prodotti non sanitari:	€														
Totale dettaglio acqusti per altri beni non sanitari	€	-	-	-	-	-	-	-	-	-	-	-	-	-	-

R.I.S.O.R.S.A.

SCHEMA DI STATO PATRIMONIALE	Bilancio Consuntivo - Totale 2013	Bilancio Consuntivo - Totale 2014	Impieghi grezzi	Fonti grezze	Rettifiche Dare	Rettifiche Avere	Impieghi netti	Fonti nette
ATTIVO	**402.092**	**405.528**	**23.541**	**20.105**	**0**	**0**	**23.541**	**20.105**
A) IMMOBILIZZAZIONI	**249.442**	**240.142**	**7.680**	**16.980**	**0**	**0**	**7.680**	**16.980**
A.I) IMMOBILIZZAZIONI IMMATERIALI	**987**	**991**	**278**	**274**	**0**	**0**	**278**	**274**
Costo storico	**6.273**	**6.551**	**278**	**0**	**0**	**0**	**278**	**0**
Costi di impianto e di ampliamento	0	0	0	0			0	0
Costi di ricerca e sviluppo	0	0	0	0			0	0
Diritti di brevetto e diritti di utilizzazione delle opere d'ingegno	0	0	0	0			0	0
Immobilizzazioni immateriali in corso e acconti	0	0	0	0			0	0
Altre immobilizzazioni immateriali	6.273	6.551	278	0			278	0
F.di Ammortamento	**5.286**	**5.560**	**0**	**274**	**0**	**0**	**0**	**274**
F.do Amm.to Costi di impianto e di ampliamento	0	0	0	0			0	0
F.do Amm.to Costi di ricerca e sviluppo	0	0	0	0			0	0
F.do Amm.to Diritti di brevetto e diritti di utilizzazione delle opere d'ingegno	0	0	0	0			0	0
F.do Amm.to Altre immobilizzazioni immateriali	5.286	5.560	0	274			0	274
F.di Svalutazione	**0**	**0**	**0**	**0**	**0**	**0**	**0**	**0**
F.do Sval. Costi di impianto e di ampliamento	0	0	0	0			0	0
F.do Sval. Costi di ricerca e sviluppo	0	0	0	0			0	0
F.do Sval. Diritti di brevetto e diritti di utilizzazione delle opere d'ingegno	0	0	0	0			0	0
F.do Sval. Altre immobilizzazioni immateriali	0	0	0	0			0	0
A.II) IMMOBILIZZAZIONI MATERIALI	**248.447**	**239.143**	**7.402**	**16.706**	**0**	**0**	**7.402**	**16.706**
Costo storico	**463.218**	**466.558**	**7.358**	**4.018**	**0**	**0**	**7.358**	**4.018**
Terreni	5.267	5.267	0	0			0	0
Fabbricati	298.080	303.837	5.757	0			5.757	0
Impianti e macchinari	98.507	99.938	1.431	0			1.431	0
Attrezzature sanitarie e scientifiche	2.475	2.479	4	0			4	0
Mobili e arredi	33.304	33.461	157	0			157	0
Automezzi	1.284	1.271	0	13			0	13
Oggetti d'arte	103	112	9	0			9	0
Altre immobilizzazioni materiali	10.228	10.030	0	198			0	198
Immobilizzazioni materiali in corso e acconti	13.970	10.163	0	3.807			0	3.807
F.di Ammortamento	**214.771**	**227.415**	**44**	**12.688**	**0**	**0**	**44**	**12.688**
F.do Amm.to Fabbricati	85.540	94.546	0	9.006			0	9.006
F.do Amm.to Impianti e macchinari	89.410	90.684	0	1.274			0	1.274
F.do Amm.to Attrezzature sanitarie e scientifiche	2.468	2.473	0	5			0	5
F.do Amm.to Mobili e arredi	26.813	29.160	0	2.347			0	2.347
F.do Amm.to Automezzi	1.165	1.221	0	56			0	56
F.do Amm.to Altre immobilizzazioni materiali	9.375	9.331	44	0			44	0
F.di Svalutazione	**0**	**0**	**0**	**0**	**0**	**0**	**0**	**0**
F.do Sval. Terreni	0	0	0	0			0	0
F.do Sval. Fabbricati	0	0	0	0			0	0
F.do Sval. Impianti e macchinari	0	0	0	0			0	0
F.do Sval. Attrezzature sanitarie e scientifiche	0	0	0	0			0	0
F.do Sval. Mobili e arredi	0	0	0	0			0	0
F.do Sval. Automezzi	0	0	0	0			0	0
F.do Sval. Oggetti d'arte	0	0	0	0			0	0
F.do Sval. Altre immobilizzazioni materiali	0	0	0	0			0	0
A.III) IMMOBILIZZAZIONI FINANZIARIE	**8**	**8**	**0**	**0**	**0**	**0**	**0**	**0**
Crediti finanziari	0	0	0	0			0	0
Titoli	8	8	0	0			0	0
B) ATTIVO CIRCOLANTE	**149.316**	**162.044**	**15.853**	**3.125**	**0**	**0**	**15.853**	**3.125**
B.I) RIMANENZE	**12.233**	**12.663**	**430**	**0**	**0**	**0**	**430**	**0**
Rimanenze beni sanitari (al netto acconti)	11.162	11.200	38	0			38	0
Rimanenze beni non sanitari (al netto acconti)	1.071	1.463	392	0			392	0
Acconti per acquisto di beni e prodotti sanitari	0	0	0	0			0	0
Acconti per acquisto di beni e prodotti non sanitari	0	0	0	0			0	0
B.II) CREDITI	**115.012**	**130.434**	**15.423**	**1**	**0**	**0**	**15.423**	**1**
Crediti parte corrente v/Stato quote indistinte	3.052	3.302	250	0			250	0
Crediti parte corrente v/Stato quote vincolate	0	0	0	0			0	0
Crediti parte corrente v/Regione per gettito addizionali Irpef e Irap	0	0	0	0			0	0
Crediti parte corrente v/Regione per partecipazioni regioni a statuto speciale	0	0	0	0			0	0
Crediti parte corrente v/Regione - vincolate per partecipazioni regioni a statuto speciale	0	0	0	0			0	0
Crediti parte corrente v/Regione -gettito fiscalità regionale	0	0	0	0			0	0
Crediti parte corrente v/Regione - altri contributi extrafondo	13	389	376	0			376	0
Crediti parte corrente v/Regione	17.856	22.531	4.675	0			4.675	0
Crediti parte corrente v/Comune	5	4	0	1			0	1
Crediti parte corrente v/Asl-Ao-Fondazioni-Policlinici	64.317	70.472	6.155	0			6.155	0
Crediti parte corrente v/ARPA e Partecipate regionali	0	0	0	0			0	0
Crediti parte corrente v/Erario	0	0	0	0			0	0
Crediti parte corrente v/Altri	4.594	6.558	1.964	0			1.964	0
Crediti vs Stato (finanziamenti per investimenti)	0	0	0	0			0	0
Crediti vs Regione (finanziamenti per investimenti)	25.175	27.178	2.003	0			2.003	0
Crediti vs Regione (aumento fondo di dotazione)	0	0	0	0			0	0
Crediti vs Regione (ripiano perdite)	0	0	0	0			0	0
Crediti vs Regione (copertura debiti al 31.12.2005)	0	0	0	0			0	0
B.III) ATTIVITA' FINANZIARIE CHE NON COSTITUISCONO IMMOBILIZZAZIONI	**0**	**0**	**0**	**0**	**0**	**0**	**0**	**0**
Partecipazioni	0	0	0	0			0	0
Altri titoli	0	0	0	0			0	0
B.IV) DISPONIBILITA' LIQUIDE	**22.071**	**18.947**	**0**	**3.124**	**0**	**0**	**0**	**3.124**
Cassa	28	27	0	1			0	1
Istituto Tesoriere	0	0	0	0			0	0
Tesoreria Unica	21.941	18.880	0	3.061			0	3.061
Conto corrente postale	102	40	0	62			0	62
C) RATEI E RISCONTI ATTIVI	**3.334**	**3.342**	**8**	**0**			**8**	**0**
PASSIVO	**402.092**	**405.528**	**24.932**	**28.368**	**2.762**	**0**	**27.694**	**28.368**
A) PATRIMONIO NETTO	**145.171**	**147.915**	**10.762**	**13.506**	**0**	**0**	**10.762**	**13.506**
A.I) FONDO DI DOTAZIONE	-5.595	-5.595	0	0			0	0
A.II) FINANZIAMENTI PER INVESTIMENTI	**156.989**	**149.585**	**7.756**	**352**	**0**	**0**	**7.756**	**352**
Finanziamenti per beni di prima dotazione	0	0	0	0			0	0
Finanziamenti da Stato per investimenti	0	0	0	0			0	0
Finanziamenti da Regione per investimenti	152.619	144.863	7.756	0			7.756	0
Finanziamenti da altri soggetti pubblici per investimenti	0	0	0	0			0	0
Finanziamenti per investimenti da rettifica contributi in conto esercizio	4.370	4.722	0	352			0	352
A.III) RISERVE DA DONAZIONI E LASCITI VINCOLATI AD INVESTIMENTI	**791**	**1.199**	**0**	**408**			**0**	**408**
A.IV) ALTRE RISERVE	**0**	**2.726**	**0**	**2.726**			**0**	**2.726**
A.V) CONTRIBUTI PER RIPIANO PERDITE	**3.006**	**0**	**3.006**	**0**			**3.006**	**0**
A.VI) UTILI (PERDITE) PORTATI A NUOVO	**-10.020**	**0**	**0**	**10.020**			**0**	**10.020**
A.VII) UTILE (PERDITA) D'ESERCIZIO - Anno 2013	**0**		**0**	**0**			**0**	**0**
A.VII) UTILE (PERDITA) D'ESERCIZIO - Anno 2014		**0**	**0**	**0**			**0**	**0**
B) FONDI PER RISCHI E ONERI	**14.340**	**14.891**	**2.521**	**3.072**	**2.762**	**0**	**5.283**	**3.072**
B.I) FONDI PER IMPOSTE, ANCHE DIFFERITE	**0**	**0**	**0**	**0**			**0**	**0**
B.II) FONDI PER RISCHI	**3.960**	**6.269**	**0**	**2.309**	**71**	**0**	**71**	**2.309**
Fondo rischi per cause civili ed oneri processuali	0	0	0	0			0	0
Fondo rischi per contenzioso personale dipendente	0	0	0	0			0	0

RIRI.R.I.B.A.

Fondo rischi connessi all'acquisto di prestazioni sanitarie da privato	0	0	0	0			0	0
Fondo rischi per copertura diretta dei rischi (autoassicurazione)	0	2.183	0	2.183			0	2.183
Altri fondi rischi	3.960	4.086	0	126	71		71	126
B.III) FONDI DA DISTRIBUIRE	**0**	**0**	**0**	**0**	**0**	**0**	**0**	**0**
FSR indistinto da distribuire	0	0	0	0			0	0
FSR vincolato da distribuire	0	0	0	0			0	0
Fondo per ripiano disavanzi pregressi	0	0	0	0			0	0
Fondo finanziamento sanitario aggiuntivo corrente LEA	0	0	0	0			0	0
Fondo finanziamento sanitario aggiuntivo corrente extra LEA	0	0	0	0			0	0
Fondo finanziamento per ricerca	0	0	0	0			0	0
Fondo finanziamento per investimenti	0	0	0	0			0	0
B.IV) QUOTE INUTILIZZATE CONTRIBUTI	**1.701**	**2.464**	**0**	**763**	**0**	**0**	**0**	**763**
Quote inutilizzate contributi da Regione o Prov. Aut. per quota F.S. vincolato	762	762	0	0			0	0
Quote inutilizzate contributi vincolati da soggetti pubblici (extra fondo)	0	54	0	54			0	54
Quote inutilizzate contributi per ricerca	0	0	0	0			0	0
Quote inutilizzate contributi vincolati da privati	939	1.648	0	709			0	709
B.V) ALTRI FONDI PER ONERI E SPESE	**8.679**	**6.158**	**2.521**	**0**	**2.691**	**0**	**5.212**	**0**
Fondi integrativi pensione	0	0	0	0			0	0
Fondi rinnovi contrattuali	5.208	5.208	0	0			0	0
Altri fondi per oneri e spese	3.471	950	2.521	0	2.691		5.212	0
C) TRATTAMENTO FINE RAPPORTO	**1.053**	**1.197**	**0**	**144**	**0**	**0**	**0**	**144**
C.I) FONDO PER PREMI OPEROSITA' MEDICI SUMAI	**1.053**	**1.197**	**0**	**144**			**0**	**144**
C.II) FONDO PER TRATTAMENTO DI FINE RAPPORTO DIPENDENTI	**0**	**0**	**0**	**0**			**0**	**0**
D) DEBITI	**241.232**	**241.496**	**11.382**	**11.646**	0	**0**	**11.382**	**11.646**
Debiti per mutui passivi	4.242	2.883	1.359	0			1.359	0
Debiti verso Stato	8	17	0	9			0	9
Debiti verso Regione e provincia autonoma	135.279	125.259	10.020	0			10.020	0
Debiti verso Comune	7	70	0	63			0	63
Debiti verso Aziende sanitarie pubbliche	6.314	6.518	0	204			0	204
Debiti verso Arpa e partecipate regionali	4	1	3	0			3	0
Debiti verso Fornitori	55.855	64.815	0	8.960			0	8.960
Debiti verso Istituto Tesoriere	0	0	0	0			0	0
Debiti tributari	2.095	2.269	0	174			0	174
Debiti verso istituti di previdenza	16.673	16.709	0	36			0	36
Altri debiti	20.755	22.955	0	2.200			0	2.200
E) RATEI E RISCONTI PASSIVI	**296**	**29**	**267**	0			**267**	**0**
		Totali	**48.473**	48.473	2.762	**0**	**51.235**	**48.473**
					Squadratura!		**Squadratura!**	

RLS.C.R.I.D.A.

SCHEMA DI RENDICONTO FINANZIARIO		ANNO 2013	ANNO 2014
OPERAZIONI DI GESTIONE REDDITUALE			
(+)	**risultato di esercizio**	**0**	**0**
	- Voci che non hanno effetto sulla liquidità: costi e ricavi non monetari		
(+)	ammortamenti fabbricati	**7.627**	9.006
(+)	ammortamenti altre immobilizzazioni materiali	**5.242**	3.682
(+)	ammortamenti immobilizzazioni immateriali	**0**	274
Ammortamenti		**12.869**	**12.962**
(-)	Utilizzo finanziamenti per investimenti	**-9.689**	-7.756
(-)	Utilizzo fondi riserva: investimenti, incentivi al personale, successioni e donaz., plusvalenze da reinvestire	**0**	0
utilizzo contributi in c/capitale e fondi riserva		**-9.689**	**-7.756**
(+)	accantonamenti SUMAI	**0**	144
(-)	pagamenti SUMAI	**0**	0
(+)	accantonamenti TFR	**0**	0
(-)	pagamenti TFR	**0**	0
- Premio operosità medici SUMAI + TFR		**0**	**144**
(+/-)	Rivalutazioni/svalutazioni di attività finanziarie		
(+)	accantonamenti a fondi svalutazioni	**0**	0
(-)	*utilizzo fondi svalutazioni**	**0**	0
- Fondi svalutazione di attività		**0**	**0**
(+)	accantonamenti a fondi per rischi e oneri	**126**	3.072
(-)	utilizzo fondi per rischi e oneri	**-126**	-5.283
- Fondo per rischi ed oneri futuri		**0**	**-2.211**
TOTALE Flusso di CCN della gestione corrente		**3.180**	**3.139**
(+)/(-)	*aumento/diminuzione debiti verso Stato, Regione e provincia autonoma*	**-608**	-10.011
(+)/(-)	*aumento/diminuzione debiti verso Comune*	**6**	63
(+)/(-)	*aumento/diminuzione debiti verso Aziende sanitarie pubbliche*	**295**	204
(+)/(-)	*aumento/diminuzione debiti verso Arpa e altre partecipate d/Regione*	**4**	-3
(+)/(-)	*aumento/diminuzione debiti verso Fornitori*	**890**	8.532
(+)/(-)	*aumento/diminuzione debiti tributari*	**90**	174
(+)/(-)	*aumento/diminuzione debiti verso istituti di previdenza*	**-262**	36
(+)/(-)	*aumento/diminuzione altri debiti*	**272**	2.200
(+)/(-)	**aumento/diminuzione debiti (escl forn di immob e C/C bancari e istituto tesoriere)**	**687**	**1.195**
(+)/(-)	**aumento/diminuzione ratei e risconti passivi**	**206**	**-267**
(+)/(-)	*diminuzione/aumento crediti parte corrente v/stato quote indistinte*	**-3.052**	-250
(+)/(-)	*diminuzione/aumento crediti parte corrente v/stato quote vincolate*	**0**	0
(+)/(-)	*diminuzione/aumento crediti parte corrente v/Regione per gettito addizionali Irpef e Irap*		0
(+)/(-)	*diminuzione/aumento crediti parte corrente v/Regione per partecipazioni regioni a statuto speciale*		0
(+)/(-)	*diminuzione/aumento crediti parte corrente v/Regione - vincolate per partecipazioni regioni a statuto speciale*		0
(+)/(-)	*diminuzione/aumento crediti parte corrente v/Regione -gettito fiscalità regionale*	**0**	0
(+)/(-)	*diminuzione/aumento crediti parte corrente v/Regione - altri contributi extrafondo*	**-13**	-376
(+)/(-)	*diminuzione/aumento crediti parte corrente v/Regione*	**-7.620**	-4.675
(+)/(-)	*diminuzione/aumento crediti parte corrente v/Comune*	**-1**	1
(+)/(-)	*diminuzione/aumento crediti parte corrente v/Asl-Ao*	**14.062**	-6.155
(+)/(-)	*diminuzione/aumento crediti parte corrente v/ARPA*	**0**	0
(+)/(-)	*diminuzione/aumento crediti parte corrente v/Erario*	**4**	0
(+)/(-)	*diminuzione/aumento crediti parte corrente v/Altri*	**7.451**	-1.964
(+)/(-)	**diminuzione/aumento di crediti**	**10.831**	**-13.419**
(+)/(-)	*diminuzione/aumento del magazzino*	**1.235**	-430
(+)/(-)	*diminuzione/aumento di acconti a fornitori per magazzino*	**0**	0
(+)/(-)	**diminuzione/aumento rimanenze**	**1.235**	**-430**
(+)/(-)	**diminuzione/aumento ratei e risconti attivi**	**-105**	**-8**
A - Totale operazioni di gestione reddituale		**16.034**	**-9.790**
ATTIVITÀ DI INVESTIMENTO			
(-)	Acquisto costi di impianto e di ampliamento	**0**	0
(-)	Acquisto costi di ricerca e sviluppo	**0**	0
(-)	Acquisto Diritti di brevetto e diritti di utilizzazione delle opere d'ingegno	**0**	0
(-)	Acquisto immobilizzazioni immateriali in corso	**0**	0
(-)	Acquisto altre immobilizzazioni immateriali	**-96**	-278
(-)	**Acquisto Immobilizzazioni Immateriali**	**-96**	**-278**
(+)	Valore netto contabile costi di impianto e di ampliamento dismessi	**0**	0
(+)	Valore netto contabile costi di ricerca e sviluppo dismessi	**0**	0
(+)	Valore netto contabile Diritti di brevetto e diritti di utilizzazione delle opere d'ingegno dismessi	**0**	0

C.R.I.B.

(+)	Valore netto contabile immobilizzazioni immateriali in corso dismesse	**0**	0
(+)	Valore netto contabile altre immobilizzazioni immateriali dismesse	**0**	0
(+)	**Valore netto contabile Immobilizzazioni Immateriali dismesse**	**0**	**0**
(-)	Acquisto terreni	**0**	0
(-)	Acquisto fabbricati	**-1.812**	-5.757
(-)	Acquisto impianti e macchinari	**-306**	-1.431
(-)	Acquisto attrezzature sanitarie e scientifiche	**-8**	-4
(-)	Acquisto mobili e arredi	**-254**	-157
(-)	Acquisto automezzi	**-32**	0
(-)	Acquisizione Oggetti d'arte	**0**	-9
(-)	Acquisto altri beni materiali	**-42**	0
(-)	Acquisto immobilizzazioni materiali in corso	**0**	0
(-)	**Acquisto Immobilizzazioni Materiali**	**-2.454**	**-7.358**
(+)	Valore netto contabile terreni dismessi	**0**	0
(+)	Valore netto contabile fabbricati dismessi	**0**	0
(+)	Valore netto contabile impianti e macchinari dismessi	**0**	0
(+)	Valore netto contabile attrezzature sanitarie e scientifiche dismesse	**0**	0
(+)	Valore netto contabile mobili e arredi dismessi	**0**	0
(+)	Valore netto contabile automezzi dismessi	**0**	13
(+)	Valore netto contabile altri beni materiali dismessi	**0**	0
(+)	Valore netto contabile oggetti d'arte dismessi	**0**	198
(+)	Valore netto contabile immobilizzazioni materiali in corso dismesse	**0**	3.807
(+)	**Valore netto contabile Immobilizzazioni Materiali dismesse**	**0**	**4.018**
(-)	Acquisto crediti finanziari	**0**	0
(-)	Acquisto titoli	**0**	0
(-)	**Acquisto Immobilizzazioni Finanziarie**	**0**	**0**
(+)	Valore netto contabile crediti finanziari dismessi	**0**	0
(+)	Valore netto contabile titoli dismessi	**0**	0
(+)	**Valore netto contabile Immobilizzazioni Finanziarie dismesse**	**0**	**0**
(+/-)	**Aumento/Diminuzione debiti v/fornitori di immobilizzazioni**	**0**	**428**
B - Totale attività di investimento		**-2.550**	**-3.190**
ATTIVITÀ DI FINANZIAMENTO			
(+)/(-)	diminuzione/aumento crediti vs Stato (finanziamenti per investimenti)	**0**	0
(+)/(-)	diminuzione/aumento crediti vs Regione (finanziamenti per investimenti)	**-2.835**	-2.003
(+)/(-)	diminuzione/aumento crediti vs Regione (aumento fondo di dotazione)	**0**	0
(+)/(-)	diminuzione/aumento crediti vs Regione (ripiano perdite)	**0**	0
(+)/(-)	diminuzione/aumento crediti vs Regione (copertura debiti al 31.12.2005)	**0**	0
(+)	**aumento fondo di dotazione**	**0**	**0**
(+)	aumento contributi in c/capitale da regione e da altri	**0**	352
(+)/(-)	altri aumenti/diminuzioni al patrimonio netto*	**360**	10.148
(+)/(-)	**aumenti/diminuzioni nette contabili al patrimonio netto**	360	10.500
(+)/(-)	**aumento/diminuzione debiti C/C bancari e istituto tesoriere***	**0**	
(+)	assunzione nuovi mutui*	**0**	0
(-)	mutui quota capitale rimborsata	**1.308**	1.359
C - Totale attività di finanziamento		**-1.167**	**9.856**
FLUSSO DI CASSA COMPLESSIVO (A+B+C)		***12.317***	***-3.124***
Delta liquidità tra inizio e fine esercizio (al netto dei conti bancari passivi)		**12.317**	**-3.124**
Squadratura tra il valore delle disponibilità liquide nello SP e il valore del flusso di cassa complessivo		**0**	0

R.E.C.R.I.B.

MINISTERO DELLA SALUTE

Direzione Generale della Programmazione Sanitaria
Direzione Generale del Sistema Informativo e Statistico Sanitario

SP

MODELLO DI RILEVAZIONE DELLO STATO PATRIMONIALE
AZIENDE SANITARIE LOCALI - AZIENDE OSPEDALIERE
IRCCS - AZIENDE OSPEDALIERE UNIVERSITARIE

STRUTTURA RILEVATA	OGGETTO DELLA RILEVAZIONE
REGIONE [ ][ ][ ] AZIENDA / ISTITUTO [ ][ ][ ][ ]	ANNO [ ][ ][ ][ ] TRIMESTRE: 1 [ ] 2 [ ] 3 [ ] 4 [ ] PREVENTIVO [ ] CONSUNTIVO [ ]

APPROVAZIONE BILANCIO DA PARTE DEL COLLEGIO SINDACALE

SI [ ] NO [ ]

A T T I V I T A' (migliaia di euro)

Cons	CODICE	DESCRIZIONE	IMPORTO	SEGNO (+/-)	SAN + RIC	ASSI
	AAZ999	**A) IMMOBILIZZAZIONI**	**240.142**	+	**240.142**	**-**
	AAA000	**A.I) IMMOBILIZZAZIONI IMMATERIALI**	**991**	+	**991**	**-**
	AAA010	***A.I.1) Costi di impianto e di ampliamento***	**-**	+	**-**	**-**
	AAA020	A.I.1.a) Costi di impianto e di ampliamento	-	+	-	-
	AAA030	A.I.1.b) F.do Amm.to costi di impianto e di ampliamento	-	+	-	-
	AAA040	***A.I.2) Costi di ricerca e sviluppo***	**-**	+	**-**	**-**
	AAA050	A.I.2.a) Costi di ricerca e sviluppo	-	+	-	-
	AAA060	A.I.2.b) F.do Amm.to costi di ricerca e sviluppo	-	+	-	-
	AAA070	***A.I.3) Diritti di brevetto e diritti di utilizzazione delle opere d'ingegno***	**-**	+	**-**	**-**
	AAA080	A.I.3.a) Diritti di brevetto e diritti di utilizzazione delle opere d'ingegno - derivanti dall'attività di ricerca	-	+	-	-
	AAA090	A.I.3.b) F.do Amm.to diritti di brevetto e diritti di utilizzazione delle opere d'ingegno - derivanti dall'attività di ricerca	-	+	-	-
	AAA100	A.I.3.c) Diritti di brevetto e diritti di utilizzazione delle opere d'ingegno - altri	-	+	-	-
	AAA110	A.I.3.d) F.do Amm.to diritti di brevetto e diritti di utilizzazione delle opere d'ingegno - altri	-	+	-	-
	AAA120	***A.I.4) Immobilizzazioni immateriali in corso e acconti***	-	+	-	-
	AAA130	***A.I.5) Altre immobilizzazioni immateriali***	***991***	+	***991***	**-**
	AAA140	A.I.5.a) Concessioni, licenze, marchi e diritti simili	5.421	+	5.421	-
	AAA150	A.I.5.b) F.do Amm.to concessioni, licenze, marchi e diritti simili	4.757	+	4.757	-
	AAA160	A.I.5.c) Migliorie su beni di terzi	1.130	+	1.130	-
	AAA170	A.I.5.d) F.do Amm.to migliorie su beni di terzi	803	+	803	-
	AAA180	A.I.5.e) Pubblicità	-	+	-	-
	AAA190	A.I.5.f) F.do Amm.to pubblicità	-	+	-	-
	AAA200	A.I.5.g) Altre immobilizzazioni immateriali	-	+	-	-
	AAA210	A.I.5.h) F.do Amm.to altre immobilizzazioni immateriali	-	+	-	-
	AAA220	***A.I.6) Fondo Svalutazione immobilizzazioni immateriali***	**-**	+	**-**	**-**
	AAA230	A.I.6.a) F.do Svalut. Costi di impianto e di ampliamento	-	+	-	-
	AAA240	A.I.6.b) F.do Svalut. Costi di ricerca e sviluppo	-	+	-	-
	AAA250	A.I.6.c) F.do Svalut. Diritti di brevetto e diritti di utilizzazione delle opere d'ingegno	-	+	-	-
	AAA260	A.I.6.d) F.do Svalut. Altre immobilizzazioni immateriali	-	+	-	-
	AAA270	**A.II) IMMOBILIZZAZIONI MATERIALI**	**239.143**	+	**239.143**	**-**
	AAA280	***A.II.1) Terreni***	***5.267***	+	***5.267***	**-**
	AAA290	*A.II.1.a) Terreni disponibili*	-	+	-	-
	AAA300	*A.II.1.b) Terreni indisponibili*	5.267	+	5.267	-
	AAA310	***A.II.2) Fabbricati***	***209.291***	+	***209.291***	**-**
	AAA320	*A.II.2.a) Fabbricati non strumentali (disponibili)*	*1.094*	+	*1.094*	-
	AAA330	A.II.2.a.1) Fabbricati non strumentali (disponibili)	2.408	+	2.408	-
	AAA340	A.II.2.a.2) F.do Amm.to Fabbricati non strumentali (disponibili)	1.314	+	1.314	-
	AAA350	*A.II.2.b) Fabbricati strumentali (indisponibili)*	*208.197*	+	*208.197*	-
	AAA360	A.II.2.b.1) Fabbricati strumentali (indisponibili)	301.429	+	301.429	-
	AAA370	A.II.2.b.2) F.do Amm.to Fabbricati strumentali (indisponibili)	93.232	+	93.232	-
	AAA380	***A.II.3) Impianti e macchinari***	***9.254***	+	***9.254***	**-**
	AAA390	A.II.3.a) Impianti e macchinari	99.938	+	99.938	-
	AAA400	A.II.3.b) F.do Amm.to Impianti e macchinari	90.684	+	90.684	-
	AAA410	***A.II.4) Attrezzature sanitarie e scientifiche***	***6***	+	***6***	**-**
	AAA420	A.II.4.a) Attrezzature sanitarie e scientifiche	2.479	+	2.479	-
	AAA430	A.II.4.b) F.do Amm.to Attrezzature sanitarie e scientifiche	2.473	+	2.473	-
	AAA440	***A.II.5) Mobili e arredi***	***4.301***	+	***4.301***	**-**
	AAA450	A.II.5.a) Mobili e arredi	33.461	+	33.461	-
	AAA460	A.II.5.b) F.do Amm.to Mobili e arredi	29.160	+	29.160	-
	AAA470	***A.II.6) Automezzi***	***50***	+	***50***	**-**
	AAA480	A.II.6.a) Automezzi	1.271	+	1.271	-
	AAA490	A.II.6.b) F.do Amm.to Automezzi	1.221	+	1.221	-
	AAA500	***A.II.7) Oggetti d'arte***	112	+	112	-
	AAA510	***A.II.8) Altre immobilizzazioni materiali***	***699***	+	***699***	**-**
	AAA520	A.II.8.a) Altre immobilizzazioni materiali	10.030	+	10.030	-
	AAA530	A.II.8.b) F.do Amm.to Altre immobilizzazioni materiali	9.331	+	9.331	-
	AAA540	***A.II.9) Immobilizzazioni materiali in corso e acconti***	10.163	+	10.163	-
	AAA550	***A.II.10) Fondo Svalutazione immobilizzazioni materiali***	**-**	+	**-**	**-**
	AAA560	A.II.10.a) F.do Svalut. Terreni	-	+	-	-
	AAA570	A.II.10.b) F.do Svalut. Fabbricati	-	+	-	-
	AAA580	A.II.10.c) F.do Svalut. Impianti e macchinari	-	+	-	-
	AAA590	A.II.10.d) F.do Svalut. Attrezzature sanitarie e scientifiche	-	+	-	-
	AAA600	A.II.10.e) F.do Svalut. Mobili e arredi	-	+	-	-
	AAA610	A.II.10.f) F.do Svalut. Automezzi	-	+	-	-
	AAA620	A.II.10.g) F.do Svalut. Oggetti d'arte	-	+	-	-
	AAA630	A.II.10.h) F.do Svalut. Altre immobilizzazioni materiali	-	+	-	-
	AAA640	**A.III) IMMOBILIZZAZIONI FINANZIARIE**	**8**	+	**8**	**-**
	AAA650	***A.III.1) Crediti finanziari***	**-**	+	**-**	**-**
	AAA660	A.III.1.a) Crediti finanziari v/Stato	-	+	-	-
	AAA670	A.III.1.b) Crediti finanziari v/Regione	-	+	-	-
	AAA680	A.III.1.c) Crediti finanziari v/partecipate	-	+	-	-
	AAA690	A.III.1.d) Crediti finanziari v/altri	-	+	-	-
	AAA700	***A.III.2) Titoli***	***8***	+	***8***	**-**
	AAA710	A.III.2.a) Partecipazioni	-	+	-	-
	AAA720	A.III.2.b) Altri titoli	8	+	8	-
	AAA730	A.III.2.b.1) Titoli di Stato	-	+	-	-

R.I.S.R.I.B.A.

MINISTERO DELLA SALUTE

Direzione Generale della Programmazione Sanitaria
Direzione Generale del Sistema Informativo e Statistico Sanitario

SP

MODELLO DI RILEVAZIONE DELLO STATO PATRIMONIALE
AZIENDE SANITARIE LOCALI - AZIENDE OSPEDALIERE
IRCCS - AZIENDE OSPEDALIERE UNIVERSITARIE

STRUTTURA RILEVATA	OGGETTO DELLA RILEVAZIONE
REGIONE [ ][ ][ ] AZIENDA / ISTITUTO [ ][ ][ ][ ]	ANNO [ ][ ][ ][ ]
	TRIMESTRE: 1 [ ] 2 [ ] 3 [ ] 4 [ ]
	PREVENTIVO [ ] CONSUNTIVO [ ]

APPROVAZIONE BILANCIO DA PARTE DEL COLLEGIO SINDACALE

SI [ ] NO [ ]

A T T I V I T A' (migliaia di euro)

Cons	CODICE	DESCRIZIONE	IMPORTO	SEGNO (+/-)	SAN + RIC	ASSI
	AAA740	A.III.2.b.2) Altre Obbligazioni	-	+	-	-
	AAA750	A.III.2.b.3) Titoli azionari quotati in Borsa	8	+	8	-
	AAA760	A.III.2.b.4) Titoli diversi	-	+	-	-
	ABZ999	**B) ATTIVO CIRCOLANTE**	**162.044**	+	**162.044**	**-**
	ABA000	**B.I) RIMANENZE**	**12.663**	+	**12.663**	**-**
	ABA010	***B.I.1) Rimanenze beni sanitari***	***11.200***	+	***11.200***	**-**
	ABA020	B.I.1.a) Prodotti farmaceutici ed emoderivati	4.625	+	4.625	-
	ABA030	B.I.1.b) Sangue ed emocomponenti	-	+	-	-
	ABA040	B.I.1.c) Dispositivi medici	4.935	+	4.935	-
	ABA050	B.I.1.d) Prodotti dietetici	5	+	5	-
	ABA060	B.I.1.e) Materiali per la profilassi (vaccini)	10	+	10	-
	ABA070	B.I.1.f) Prodotti chimici	92	+	92	-
	ABA080	B.I.1.g) Materiali e prodotti per uso veterinario	-	+	-	-
	ABA090	B.I.1.h) Altri beni e prodotti sanitari	1.533	+	1.533	-
	ABA100	B.I.1.i) Acconti per acquisto di beni e prodotti sanitari	-	+	-	-
	ABA110	***B.I.2) Rimanenze beni non sanitari***	***1.463***	+	***1.463***	**-**
	ABA120	B.I.2.a) Prodotti alimentari	12	+	12	-
	ABA130	B.I.2.b) Materiali di guardaroba, di pulizia, e di convivenza in genere	98	+	98	-
	ABA140	B.I.2.c) Combustibili, carburanti e lubrificanti	-	+	-	-
	ABA150	B.I.2.d) Supporti informatici e cancelleria	252	+	252	-
	ABA160	B.I.2.e) Materiale per la manutenzione	1.101	+	1.101	-
	ABA170	B.I.2.f) Altri beni e prodotti non sanitari	-	+	-	-
	ABA180	B.I.2.g) Acconti per acquisto di beni e prodotti non sanitari	-	+	-	-
	ABA190	**B.II) CREDITI**	**130.434**	+	**130.434**	**-**
	ABA200	***B.II.1) Crediti v/Stato***	***3.302***	+	***3.302***	**-**
SS	ABA210	B.II.1.a) Crediti v/Stato per spesa corrente - Integrazione a norma del D.L.vo 56/2000	-	+	-	-
SS	ABA220	B.II.1.b) Crediti v/Stato per spesa corrente - FSN	-	+	-	-
S	ABA230	B.II.1.c) Crediti v/Stato per mobilità attiva extraregionale	-	+	-	-
	ABA240	B.II.1.d) Crediti v/Stato per mobilità attiva internazionale	-	+	-	-
SS	ABA250	B.II.1.e) Crediti v/Stato per acconto quota fabbisogno sanitario regionale standard	-	+	-	-
SS	ABA260	B.II.1.f) Crediti v/Stato per finanziamento sanitario aggiuntivo corrente	-	+	-	-
SS	ABA270	B.II.1.g) Crediti v/Stato per spesa corrente - altro	-	+	-	-
SS	ABA280	B.II.1.h) Crediti v/Stato per finanziamenti per investimenti	-	+	-	-
	ABA290	B.II.1.i) Crediti v/Stato per ricerca	-	+	-	-
SS	ABA300	B.II.1.i.1) Crediti v/Stato per ricerca corrente - Ministero della Salute	-	+	-	-
SS	ABA310	B.II.1.i.2) Crediti v/Stato per ricerca finalizzata - Ministero della Salute	-	+	-	-
SS	ABA320	B.II.1.i.3) Crediti v/Stato per ricerca - altre Amministrazioni centrali	-	+	-	-
SS	ABA330	B.II.1.i.4) Crediti v/Stato per ricerca - finanziamenti per investimenti	-	+	-	-
	ABA340	B.II.1.l) Crediti v/prefetture	3.302	+	3.302	-
	ABA350	***B.II.2) Crediti v/Regione o Provincia Autonoma***	***50.098***	+	***50.098***	**-**
	ABA360	B.II.2.a) Crediti v/Regione o Provincia Autonoma per spesa corrente	22.920	+	22.920	-
RR	ABA370	B.II.2.a.1) Crediti v/Regione o Provincia Autonoma per spesa corrente - IRAP	-	+	-	-
RR	ABA380	B.II.2.a.2) Crediti v/Regione o Provincia Autonoma per spesa corrente - Addizionale IRPEF	-	+	-	-
RR	ABA390	B.II.2.a.3) Crediti v/Regione o Provincia Autonoma per quota FSR	5.806	+	5.806	-
R	ABA400	B.II.2.a.4) Crediti v/Regione o Provincia Autonoma per mobilità attiva intraregionale	-	+	-	-
S	ABA410	B.II.2.a.5) Crediti v/Regione o Provincia Autonoma per mobilità attiva extraregionale	-	+	-	-
RR	ABA420	B.II.2.a.6) Crediti v/Regione o Provincia Autonoma per acconto quota FSR	-	+	-	-
RR	ABA430	B.II.2.a.7) Crediti v/Regione o Provincia Autonoma per finanziamento sanitario aggiuntivo corrente LEA	-	+	-	-
RR	ABA440	B.II.2.a.8) Crediti v/Regione o Provincia Autonoma per finanziamento sanitario aggiuntivo corrente extra LEA	-	+	-	-
RR	ABA450	B.II.2.a.9) Crediti v/Regione o Provincia Autonoma per spesa corrente - altro	17.114	+	17.114	-
RR	ABA460	B.II.2.a.10) Crediti v/Regione o Provincia Autonoma per ricerca	-	+	-	-
	ABA470	B.II.2.b) Crediti v/Regione o Provincia Autonoma per versamenti a patrimonio netto	27.178	+	27.178	-
RR	ABA480	B.II.2.b.1) Crediti v/Regione o Provincia Autonoma per finanziamenti per investimenti	27.178	+	27.178	-
RR	ABA490	B.II.2.b.2) Crediti v/Regione o Provincia Autonoma per incremento fondo dotazione	-	+	-	-
RR	ABA500	B.II.2.b.3) Crediti v/Regione o Provincia Autonoma per ripiano perdite	-	+	-	-
RR	ABA510	B.II.2.b.4) Crediti v/Regione per copertura debiti al 31/12/2005	-	+	-	-
RR	ABA520	B.II.2.b.5) Crediti v/Regione o Provincia Autonoma per ricostituzione risorse da investimenti esercizi precedenti	-	+	-	-

RICRI.BA

MINISTERO DELLA SALUTE

Direzione Generale della Programmazione Sanitaria
Direzione Generale del Sistema Informativo e Statistico Sanitario

SP

MODELLO DI RILEVAZIONE DELLO STATO PATRIMONIALE
AZIENDE SANITARIE LOCALI - AZIENDE OSPEDALIERE
IRCCS - AZIENDE OSPEDALIERE UNIVERSITARIE

STRUTTURA RILEVATA	
REGIONE	AZIENDA / ISTITUTO

OGGETTO DELLA RILEVAZIONE				
ANNO				
TRIMESTRE:	1	2	3	4
PREVENTIVO		CONSUNTIVO		

APPROVAZIONE BILANCIO DA PARTE DEL COLLEGIO SINDACALE	
SI	NO

A T T I V I T A' (migliaia di euro)

Cons	CODICE	DESCRIZIONE	IMPORTO	SEGNO (+/-)	SAN + RIC	ASSI
	ABA530	***B.II.3) Crediti v/Comuni***	4	+	4	-
	ABA540	***B.II.4) Crediti v/Aziende sanitarie pubbliche***	***70.472***	+	***70.472***	-
	ABA550	B.II.4.a) Crediti v/Aziende sanitarie pubbliche della Regione	70.349	+	70.349	-
R	ABA560	B.II.4.a.1) Crediti v/Aziende sanitarie pubbliche della Regione - per mobilità in compensazione	-	+	-	-
RR	ABA570	B.II.4.a.2) Crediti v/Aziende sanitarie pubbliche della Regione - per mobilità non in compensazione	-	+	-	-
RR	ABA580	B.II.4.a.3) Crediti v/Aziende sanitarie pubbliche della Regione - per altre prestazioni	70.349	+	70.349	-
RR	ABA590	B.II.4.b) Acconto quota FSR da distribuire	-	+	-	-
S	ABA600	B.II.4.c) Crediti v/Aziende sanitarie pubbliche Extraregione	123	+	123	-
	ABA610	***B.II.5) Crediti v/società partecipate e/o enti dipendenti della Regione***	-	+	-	-
	ABA620	B.II.5.a) Crediti v/enti regionali	-	+	-	-
	ABA630	B.II.5.b) Crediti v/sperimentazioni gestionali	-	+	-	-
	ABA640	B.II.5.c) Crediti v/altre partecipate	-	+	-	-
	ABA650	***B.II.6) Crediti v/Erario***	-	+	-	-
	ABA660	***B.II.7) Crediti v/altri***	***6.558***	+	***6.558***	-
	ABA670	B.II.7.a) Crediti v/clienti privati	5.044	+	5.044	-
	ABA680	B.II.7.b) Crediti v/gestioni liquidatorie	-	+	-	-
	ABA690	B.II.7.c) Crediti v/altri soggetti pubblici	321	+	321	-
	ABA700	B.II.7.d) Crediti v/altri soggetti pubblici per ricerca	-	+	-	-
	ABA710	B.II.7.e) Altri crediti diversi	1.193	+	1.193	-
	ABA720	**B.III) ATTIVITA' FINANZIARIE CHE NON COSTITUISCONO IMMOBILIZZAZIONI**	-	+	-	-
	ABA730	***B.III.1) Partecipazioni che non costituiscono immobilizzazioni***	-	+	-	-
	ABA740	***B.III.2) Altri titoli che non costituiscono immobilizzazioni***	-	+	-	-
	ABA750	**B.IV) DISPONIBILITA' LIQUIDE**	**18.947**	+	**18.947**	-
	ABA760	***B.IV.1) Cassa***	27	+	27	-
	ABA770	***B.IV.2) Istituto Tesoriere***	-	+	-	-
	ABA780	***B.IV.3) Tesoreria Unica***	18.880	+	18.880	-
	ABA790	***B.IV.4) Conto corrente postale***	40	+	40	-
	ACZ999	**C) RATEI E RISCONTI ATTIVI**	**3.342**	+	**3.342**	-
	ACA000	**C.I) RATEI ATTIVI**	**3.094**	+	**3.094**	-
	ACA010	***C.I.1) Ratei attivi***	1	+	1	-
R	***ACA020***	***C.I.2) Ratei attivi v/Aziende sanitarie pubbliche della Regione***	3.093	+	3.093	-
	ACA030	**C.II) RISCONTI ATTIVI**	**248**	+	**248**	-
	ACA040	***C.II.1) Risconti attivi***	248	+	248	-
R	***ACA050***	***C.II.2) Risconti attivi v/Aziende sanitarie pubbliche della Regione***	-	+	-	-
	ADZ999	**D) CONTI D'ORDINE**	**17.446**	+	**17.446**	-
	ADA000	**D.I) CANONI DI LEASING ANCORA DA PAGARE**	137	+	137	-
	ADA010	**D.II) DEPOSITI CAUZIONALI**	150	+	150	-
	ADA020	**D.III) BENI IN COMODATO**	-	+	-	-
	ADA030	**D.IV) ALTRI CONTI D'ORDINE**	17.159	+	17.159	-

R.L. C.R.I.B.A.

MINISTERO DELLA SALUTE

Direzione Generale della Programmazione Sanitaria
Direzione Generale del Sistema Informativo e Statistico Sanitario

SP

MODELLO DI RILEVAZIONE DELLO STATO PATRIMONIALE
AZIENDE SANITARIE LOCALI - AZIENDE OSPEDALIERE
IRCCS - AZIENDE OSPEDALIERE UNIVERSITARIE

STRUTTURA RILEVATA	OGGETTO DELLA RILEVAZIONE
REGIONE [ ][ ][ ] AZIENDA / ISTITUTO [ ][ ][ ][ ][ ]	ANNO [ ][ ][ ][ ]
	TRIMESTRE: 1 [ ] 2 [ ] 3 [ ] 4 [ ]
	PREVENTIVO [ ] CONSUNTIVO [ ]

APPROVAZIONE BILANCIO DA PARTE DEL COLLEGIO SINDACALE
SI [ ] NO [ ]

P A S S I V I T A' (migliaia di euro)

Cons	CODICE	DESCRIZIONE	IMPORTO	SEGNO (+/-)	SAN + RIC	ASSI
	PAZ999	**A) PATRIMONIO NETTO**	**147.915**	+/-	**147.915**	**-**
	PAA000	**A.I) FONDO DI DOTAZIONE**	-5.595	+/-	-5.595	-
	PAA010	**A.II) FINANZIAMENTI PER INVESTIMENTI**	**149.585**	+	**149.585**	**-**
	PAA020	***A.II.1) Finanziamenti per beni di prima dotazione***	-	+	-	-
	PAA030	***A.II.2) Finanziamenti da Stato per investimenti***	**-**	+	**-**	**-**
	PAA040	A.II.2.a) Finanziamenti da Stato per investimenti - ex art. 20 legge 67/88	-	+	-	-
	PAA050	A.II.2.b) Finanziamenti da Stato per investimenti - ricerca	-	+	-	-
	PAA060	A.II.2.c) Finanziamenti da Stato per investimenti - altro	-	+	-	-
	PAA070	***A.II.3) Finanziamenti da Regione per investimenti***	144.863	+	144.863	-
	PAA080	***A.II.4) Finanziamenti da altri soggetti pubblici per investimenti***	-	+	-	-
	PAA090	***A.II.5) Finanziamenti per investimenti da rettifica contributi in conto esercizio***	4.722	+	4.722	-
	PAA100	**A.III) RISERVE DA DONAZIONI E LASCITI VINCOLATI AD INVESTIMENTI**	1.199	+	1.199	-
	PAA110	**A.IV) ALTRE RISERVE**	***2.726***	+	***2.726***	**-**
	PAA120	***A.IV.1) Riserve da rivalutazioni***	-	+	-	-
	PAA130	***A.IV.2) Riserve da plusvalenze da reinvestire***	49	+	49	-
	PAA140	***A.IV.3) Contributi da reinvestire***	-	+	-	-
	PAA150	***A.IV.4) Riserve da utili di esercizio destinati ad investimenti***	2.677	+	2.677	-
	PAA160	***A.IV.5) Riserve diverse***	-	+	-	-
	PAA170	**A.V) CONTRIBUTI PER RIPIANO PERDITE**	**-**	+	**-**	**-**
	PAA180	***A.V.1) Contributi per copertura debiti al 31/12/2005***	-	+	-	-
	PAA190	***A.V.2) Contributi per ricostituzione risorse da investimenti esercizi precedenti***	-	+	-	-
	PAA200	***A.V.3) Altro***	-	+	-	-
	PAA210	**A.VI) UTILI (PERDITE) PORTATI A NUOVO**	-	+/-	-	-
	PAA220	**A.VII) UTILE (PERDITA) D'ESERCIZIO**	-	+/-	-	-
	PBZ999	**B) FONDI PER RISCHI E ONERI**	**14.891**	+	**14.891**	**-**
	PBA000	**B.I) FONDI PER IMPOSTE, ANCHE DIFFERITE**	-	+	-	-
	PBA010	**B.II) FONDI PER RISCHI**	**6.269**	+	**6.269**	**-**
	PBA020	***B.II.1) Fondo rischi per cause civili ed oneri processuali***	-	+	-	-
	PBA030	***B.II.2) Fondo rischi per contenzioso personale dipendente***	-	+	-	-
	PBA040	***B.II.3) Fondo rischi connessi all'acquisto di prestazioni sanitarie da privato***	-	+	-	-
	PBA050	***B.II.4) Fondo rischi per copertura diretta dei rischi (autoassicurazione)***	2.183	+	2.183	-
	PBA060	***B.II.5) Altri fondi rischi***	4.086	+	4.086	-
	PBA070	**B.III) FONDI DA DISTRIBUIRE**	**-**	+	**-**	**-**
	PBA080	***B.III.1) FSR indistinto da distribuire***	-	+	-	-
	PBA090	***B.III.2) FSR vincolato da distribuire***	-	+	-	-
	PBA100	***B.III.3) Fondo per ripiano disavanzi pregressi***	-	+	-	-
	PBA110	***B.III.4) Fondo finanziamento sanitario aggiuntivo corrente LEA***	-	+	-	-
	PBA120	***B.III.5) Fondo finanziamento sanitario aggiuntivo corrente extra LEA***	-	+	-	-
	PBA130	***B.III.6) Fondo finanziamento per ricerca***	-	+	-	-
	PBA140	***B.III.7) Fondo finanziamento per investimenti***	-	+	-	-
	PBA150	**B.IV) QUOTE INUTILIZZATE CONTRIBUTI**	**2.464**	+	**2.464**	**-**
	PBA160	***B.IV.1) Quote inutilizzate contributi da Regione o Prov. Aut. per quota F.S. vincolato***	762	+	762	-
	PBA170	***B.IV.2) Quote inutilizzate contributi vincolati da soggetti pubblici (extra fondo)***	54	+	54	-
	PBA180	***B.IV.3) Quote inutilizzate contributi per ricerca***	-	+	-	-
	PBA190	***B.IV.4) Quote inutilizzate contributi vincolati da privati***	1.648	+	1.648	-
	PBA200	**B.V) ALTRI FONDI PER ONERI E SPESE**	**6.158**	+	**6.158**	**-**
	PBA210	***B.V.1) Fondi integrativi pensione***	-	+	-	-
	PBA220	***B.V.2) Fondi rinnovi contrattuali***	***5.208***	+	***5.208***	**-**
	PBA230	B.V.2.a) Fondo rinnovi contrattuali personale dipendente	5.208	+	5.208	-
	PBA240	B.V.2.b) Fondo rinnovi convenzioni MMG/PLS/MCA	-	+	-	-
	PBA250	B.V.2.c) Fondo rinnovi convenzioni medici Sumai	-	+	-	-
	PBA260	***B.V.3) Altri fondi per oneri e spese***	950	+	950	-
	PCZ999	**C) TRATTAMENTO FINE RAPPORTO**	**1.197**	+	**1.197**	**-**
	PCA000	**C.I) FONDO PER PREMI OPEROSITA' MEDICI SUMAI**	1.197	+	1.197	-
	PCA010	**C.II) FONDO PER TRATTAMENTO DI FINE RAPPORTO DIPENDENTI**	-	+	-	-

R.I.C.R.I.B.A.

MINISTERO DELLA SALUTE

Direzione Generale della Programmazione Sanitaria
Direzione Generale del Sistema Informativo e Statistico Sanitario

SP

MODELLO DI RILEVAZIONE DELLO STATO PATRIMONIALE
AZIENDE SANITARIE LOCALI - AZIENDE OSPEDALIERE
IRCCS - AZIENDE OSPEDALIERE UNIVERSITARIE

STRUTTURA RILEVATA	OGGETTO DELLA RILEVAZIONE
REGIONE [ ][ ][ ] AZIENDA / ISTITUTO [ ][ ][ ][ ][ ]	ANNO [ ][ ][ ][ ]
	TRIMESTRE: 1 [ ] 2 [ ] 3 [ ] 4 [ ]
	PREVENTIVO [ ] CONSUNTIVO [ ]

APPROVAZIONE BILANCIO DA PARTE DEL COLLEGIO SINDACALE

SI [ ] NO [ ]

P A S S I V I T A' (migliaia di euro)

Cons	CODICE	DESCRIZIONE	IMPORTO	SEGNO (+/-)	SAN + RIC	ASSI
	PDZ999	**D) DEBITI**	**241.496**	+	**247.400**	**-**
	PDA000	**D.I) DEBITI PER MUTUI PASSIVI**	2.883	+	8.787	-
	PDA010	**D.II) DEBITI V/STATO**	**17**	+	**17**	**-**
S	***PDA020***	***D.II.1) Debiti v/Stato per mobilità passiva extraregionale***	-	+	-	-
	PDA030	***D.II.2) Debiti v/Stato per mobilità passiva internazionale***	-	+	-	-
SS	***PDA040***	***D.II.3) Acconto quota FSR v/Stato***	-	+	-	-
SS	***PDA050***	***D.II.4) Debiti v/Stato per restituzione finanziamenti - per ricerca***	-	+	-	-
SS	***PDA060***	***D.II.5) Altri debiti v/Stato***	17	+	17	-
	PDA070	**D.III) DEBITI V/REGIONE O PROVINCIA AUTONOMA**	**125.259**	+	**125.259**	**-**
RR	***PDA080***	***D.III.1) Debiti v/Regione o Provincia Autonoma per finanziamenti***	-	+	-	-
R	***PDA090***	***D.III.2) Debiti v/Regione o Provincia Autonoma per mobilità passiva intraregionale***	-	+	-	-
S	***PDA100***	***D.III.3) Debiti v/Regione o Provincia Autonoma per mobilità passiva extraregionale***	-	+	-	-
RR	***PDA110***	***D.III.4) Acconto quota FSR da Regione o Provincia Autonoma***	124.313	+	124.313	-
	PDA120	***D.III.5) Altri debiti v/Regione o Provincia Autonoma***	946	+	946	-
	PDA130	**D.IV) DEBITI V/COMUNI**	70	+	70	-
	PDA140	**D.V) DEBITI V/AZIENDE SANITARIE PUBBLICHE**	**6.518**	+	**6.518**	**-**
	PDA150	***D.V.1) Debiti v/Aziende sanitarie pubbliche della Regione***	6.433	+	6.433	-
RR	PDA160	D.V.1.a) Debiti v/Aziende sanitarie pubbliche della Regione - per quota FSR	-	+	-	-
RR	PDA170	D.V.1.b) Debiti v/Aziende sanitarie pubbliche della Regione - per finanziamento sanitario aggiuntivo corrente LEA	-	+	-	-
RR	PDA180	D.V.1.c) Debiti v/Aziende sanitarie pubbliche della Regione - per finanziamento sanitario aggiuntivo corrente extra LEA	-	+	-	-
R	PDA190	D.V.1.d) Debiti v/Aziende sanitarie pubbliche della Regione - per mobilità in compensazione	-	+	-	-
RR	PDA200	D.V.1.e) Debiti v/Aziende sanitarie pubbliche della Regione - per mobilità non in compensazione	-	+	-	-
RR	PDA210	D.V.1.f) Debiti v/Aziende sanitarie pubbliche della Regione - per altre prestazioni	6.433	+	6.433	-
SS	***PDA220***	***D.V.2) Debiti v/Aziende sanitarie pubbliche Extraregione***	85	+	85	-
R	***PDA230***	***D.V.3) Debiti v/Aziende sanitarie pubbliche della Regione per versamenti c/patrimonio netto***	-	+	-	-
	PDA240	**D.VI) DEBITI V/ SOCIETA' PARTECIPATE E/O ENTI DIPENDENTI DELLA REGIONE**	**1**	+	**1**	**-**
	PDA250	***D.VI.1) Debiti v/enti regionali***	1	+	1	-
	PDA260	***D.VI.2) Debiti v/sperimentazioni gestionali***	-	+	-	-
	PDA270	***D.VI.3) Debiti v/altre partecipate***	-	+	-	-
	PDA280	**D.VII) DEBITI V/FORNITORI**	**64.815**	+	**64.815**	**-**
	PDA290	***D.VII.1) Debiti verso erogatori (privati accreditati e convenzionati) di prestazioni sanitarie***	-	+	-	-
	PDA300	***D.VII.2) Debiti verso altri fornitori***	64.815	+	64.815	-
	PDA310	**D.VIII) DEBITI V/ISTITUTO TESORIERE**	-	+	-	-
	PDA320	**D.IX) DEBITI TRIBUTARI**	2.269	+	2.269	-
	PDA330	**D.X) DEBITI V/ISTITUTI PREVIDENZIALI, ASSISTENZIALI E SICUREZZA SOCIALE**	16.709	+	16.709	-
	PDA340	**D.XI) DEBITI V/ALTRI**	**22.955**	+	**22.955**	**-**
	PDA350	***D.XI.1) Debiti v/altri finanziatori***	-	+	-	-
	PDA360	***D.XI.2) Debiti v/dipendenti***	16.638	+	16.638	-
	PDA370	***D.XI.3) Debiti v/gestioni liquidatorie***	3.413	+	3.413	-
	PDA380	***D.XI.4) Altri debiti diversi***	2.904	+	2.904	-
	PEZ999	**E) RATEI E RISCONTI PASSIVI**	**29**	+	**29**	**-**
	PEA000	**E.I) RATEI PASSIVI**	**-**	+	**-**	**-**
	PEA010	***E.I.1) Ratei passivi***	-	+	-	-
R	***PEA020***	***E.I.2) Ratei passivi v/Aziende sanitarie pubbliche della Regione***	-	+	-	-
	PEA030	**E.II) RISCONTI PASSIVI**	**29**	+	**29**	**-**
	PEA040	***E.II.1) Risconti passivi***	29	+	29	-
R	***PEA050***	***E.II.2) Risconti passivi v/Aziende sanitarie pubbliche della Regione***	-	+	-	-

R.G.S. - I.B.A.

MINISTERO DELLA SALUTE

Direzione Generale della Programmazione Sanitaria
Direzione Generale del Sistema Informativo e Statistico Sanitario

SP

MODELLO DI RILEVAZIONE DELLO STATO PATRIMONIALE
AZIENDE SANITARIE LOCALI - AZIENDE OSPEDALIERE
IRCCS - AZIENDE OSPEDALIERE UNIVERSITARIE

STRUTTURA RILEVATA	OGGETTO DELLA RILEVAZIONE
REGIONE [ ][ ][ ] AZIENDA / ISTITUTO [ ][ ][ ][ ][ ]	ANNO [ ][ ][ ][ ]
	TRIMESTRE: 1 [ ] 2 [ ] 3 [ ] 4 [ ]
	PREVENTIVO [ ] CONSUNTIVO [ ]

APPROVAZIONE BILANCIO DA PARTE DEL COLLEGIO SINDACALE

SI [ ] NO [ ]

P A S S I V I T A' (migliaia di euro)

Cons	CODICE	DESCRIZIONE	IMPORTO	SEGNO (+/-)	SAN + RIC	ASSI
	PFZ999	F) CONTI D'ORDINE	17.446	+	17.446	-
	PFA000	F.I) CANONI DI LEASING ANCORA DA PAGARE	137	+	137	-
	PFA010	F.II) DEPOSITI CAUZIONALI	150	+	150	-
	PFA020	F.III) BENI IN COMODATO	-	+	-	-
	PFA030	F.IV) ALTRI CONTI D'ORDINE	17.159	+	17.159	-

Dettaglio debiti (PDZ999) per anno di formazione

	IMPORTO ANTE 31/12/2005	IMPORTO POST 31/12/2005	TOTALE	
DEBITI COMMERCIALI		71.333	71.333	
DEBITI NON COMMERCIALI		167.210	167.210	
TOTALE .	-	238.543	238.543	(PDZ999)

F.to Il Direttore Generale ai sensi D.Lgs. 39/93 .....
F.to Il Responsabile Economico Finanziario ai sensi D.Lgs. 39/93.....

RLS.C.R.I.B.A.

MINISTERO DELLA SANITA'

Direzione Generale della Programmazione sanitaria, dei livelli di assistenza e dei principi etici di sistema
Direzione Generale del Sistema Informativo

CE

MODELLO DI RILEVAZIONE DEL CONTO ECONOMICO
AZIENDE UNITA' SANITARIE LOCALI - AZIENDE OSPEDALIERE
IRCCS - AZIENDE OSPEDALIERE UNIVERSITARIE

STRUTTURA RILEVATA	
REGIONE	030
U.S.L./AZ.OSP.	951
OGGETTO DELLA RILEVAZIONE	
Consuntivo	0
ANNO	2014

Verbale Collegio Sindacale (S/N)	N

(valori in migliaia di Euro)

Cons	CODICE	VOCE MODELLO CE	IMPORTO	SEGNO (+/-)	SAN+RIC	ASSI
		A) Valore della produzione				
	AA0010	**A.1) Contributi in c/esercizio**	**79.401**	+	**79.401**	**-**
	AA0020	***A.1.A) Contributi da Regione o Prov. Aut. per quota F.S. regionale***	***66.022***	+	***66.022***	**-**
	AA0030	*A.1.A.1) da Regione o Prov. Aut. per quota F.S. regionale indistinto*	65.949	+	65.949	-
	AA0040	*A.1.A.2) da Regione o Prov. Aut. per quota F.S. regionale vincolato*	73	+	73	-
	AA0050	***A.1.B) Contributi c/esercizio (extra fondo)***	***12.003***	+	***12.003***	**-**
	AA0060	*A.1.B.1) da Regione o Prov. Aut. (extra fondo)*	*376*	+	*376*	-
	AA0070	A.1.B.1.1) Contributi da Regione o Prov. Aut. (extra fondo) vincolati	376	+	376	-
	AA0080	A.1.B.1.2) Contributi da Regione o Prov. Aut. (extra fondo) - Risorse aggiuntive da bilancio regionale a titolo di copertura LEA	-	+	-	-
	AA0090	A.1.B.1.3) Contributi da Regione o Prov. Aut. (extra fondo) - Risorse aggiuntive da bilancio regionale a titolo di copertura extra LEA	-	+	-	-
	AA0100	A.1.B.1.4) Contributi da Regione o Prov. Aut. (extra fondo) - Altro	-	+	-	-
	AA0110	*A.1.B.2) Contributi da Aziende sanitarie pubbliche della Regione o Prov. Aut. (extra fondo)*	*11.504*	+	*11.504*	-
R	AA0120	A.1.B.2.1) Contributi da Aziende sanitarie pubbliche della Regione o Prov. Aut. (extra fondo) vincolati	11.504	+	11.504	-
R	AA0130	A.1.B.2.2) Contributi da Aziende sanitarie pubbliche della Regione o Prov. Aut. (extra fondo) altro	-	+	-	-
	AA0140	*A.1.B.3) Contributi da altri soggetti pubblici (extra fondo)*	*123*	+	*123*	-
	AA0150	A.1.B.3.1) Contributi da altri soggetti pubblici (extra fondo) vincolati	123	+	123	-
	AA0160	A.1.B.3.2) Contributi da altri soggetti pubblici (extra fondo) L. 210/92	-	+	-	-
	AA0170	A.1.B.3.3) Contributi da altri soggetti pubblici (extra fondo) altro	-	+	-	-
	AA0180	***A.1.C) Contributi c/esercizio per ricerca***		+	-	-
	AA0190	*A.1.C.1) Contributi da Ministero della Salute per ricerca corrente*	-	+	-	-
	AA0200	*A.1.C.2) Contributi da Ministero della Salute per ricerca finalizzata*	-	+	-	-
	AA0210	*A.1.C.3) Contributi da Regione ed altri soggetti pubblici per ricerca*	-	+	-	-
	AA0220	*A.1.C.4) Contributi da privati per ricerca*	-	+	-	-
	AA0230	***A.1.D) Contributi c/esercizio da privati***	*1.376*	+	*1.376*	-
	AA0240	**A.2) Rettifica contributi c/esercizio per destinazione ad investimenti**	***-352***	-	***-352***	**-**
	AA0250	***A.2.A) Rettifica contributi in c/esercizio per destinazione ad investimenti - da Regione o Prov. Aut. per quota F.S. regionale***	- 352	-	- 352	-
	AA0260	***A.2.B) Rettifica contributi in c/esercizio per destinazione ad investimenti - altri contributi***	-	-	-	-
	AA0270	**A.3) Utilizzo fondi per quote inutilizzate contributi vincolati di esercizi precedenti**	***334***	+	***334***	**-**
	AA0280	***A.3.A) Utilizzo fondi per quote inutilizzate contributi di esercizi precedenti da Regione o Prov. Aut. per quota F.S. regionale vincolato***	-	+	-	-
	AA0290	***A.3.B) Utilizzo fondi per quote inutilizzate contributi di esercizi precedenti da soggetti pubblici (extra fondo) vincolati***	-	+	-	-
	AA0300	***A.3.C) Utilizzo fondi per quote inutilizzate contributi di esercizi precedenti per ricerca***	-	+	-	-
	AA0310	***A.3.D) Utilizzo fondi per quote inutilizzate contributi vincolati di esercizi precedenti da privati***	334	+	334	-
	AA0320	**A.4) Ricavi per prestazioni sanitarie e sociosanitarie a rilevanza sanitaria**	***281.141***	+	***281.141***	**-**
	AA0330	***A.4.A) Ricavi per prestazioni sanitarie e sociosanitarie a rilevanza sanitaria erogate a soggetti pubblici***	*270.793*	+	*270.793*	-
R	AA0340	*A.4.A.1) Ricavi per prestaz. sanitarie e sociosanitarie a rilevanza sanitaria erogate ad Aziende sanitarie pubbliche della Regione*	*259.232*	+	*259.232*	-
R	AA0350	A.4.A.1.1) Prestazioni di ricovero	158.851	+	158.851	-
R	AA0360	A.4.A.1.2) Prestazioni di specialistica ambulatoriale	66.907	+	66.907	-
R	AA0370	A.4.A.1.3) Prestazioni di psichiatria residenziale e semiresidenziale	6.754	+	6.754	-
R	AA0380	A.4.A.1.4) Prestazioni di File F	24.963	+	24.963	-
R	AA0390	A.4.A.1.5) Prestazioni servizi MMG, PLS, Contin. assistenziale	-	+	-	-
R	AA0400	A.4.A.1.6) Prestazioni servizi farmaceutica convenzionata	-	+	-	-
R	AA0410	A.4.A.1.7) Prestazioni termali	-	+	-	-
R	AA0420	A.4.A.1.8) Prestazioni trasporto ambulanze ed elisoccorso	-	+	-	-
R	AA0430	A.4.A.1.9) Altre prestazioni sanitarie e socio-sanitarie a rilevanza sanitaria	1.757	+	1.757	-
	AA0440	*A.4.A.2) Ricavi per prestaz. sanitarie e sociosanitarie a rilevanza sanitaria erogate ad altri soggetti pubblici*	1.142	+	1.142	-
	AA0450	*A.4.A.3) Ricavi per prestaz. sanitarie e sociosanitarie a rilevanza sanitaria erogate a soggetti pubblici Extraregione*	*10.419*	+	*10.419*	-
S	AA0460	A.4.A.3.1) Prestazioni di ricovero	7.840	+	7.840	-
S	AA0470	A.4.A.3.2) Prestazioni ambulatoriali	1.776	+	1.776	-
SS	AA0480	A.4.A.3.3) Prestazioni di psichiatria non soggetta a compensazione (resid. e semiresid.)	2	+	2	-
S	AA0490	A.4.A.3.4) Prestazioni di File F	757	+	757	-
S	AA0500	A.4.A.3.5) Prestazioni servizi MMG, PLS, Contin. assistenziale Extraregione	-	+	-	-
S	AA0510	A.4.A.3.6) Prestazioni servizi farmaceutica convenzionata Extraregione	-	+	-	-
S	AA0520	A.4.A.3.7) Prestazioni termali Extraregione	-	+	-	-
S	AA0530	A.4.A.3.8) Prestazioni trasporto ambulanze ed elisoccorso Extraregione	-	+	-	-
S	AA0540	A.4.A.3.9) Altre prestazioni sanitarie e sociosanitarie a rilevanza sanitaria Extraregione	-	+	-	-
S	AA0550	A.4.A.3.10) Ricavi per cessione di emocomponenti e cellule staminali Extraregione	-	+	-	-
S	AA0560	A.4.A.3.11) Ricavi per differenziale tariffe TUC	-	+	-	-
SS	AA0570	A.4.A.3.12) Altre prestazioni sanitarie e sociosanitarie a rilevanza sanitaria non soggette a compensazione Extraregione	44	+	44	-
SS	AA0580	*A.4.A.3.12.A) Prestazioni di assistenza riabilitativa non soggette a compensazione Extraregione*	-	+	-	-
SS	AA0590	*A.4.A.3.12.B) Altre prestazioni sanitarie e socio-sanitarie a rilevanza sanitaria non soggette a compensazione Extraregione*	44	+	44	-
	AA0600	A.4.A.3.13) Altre prestazioni sanitarie a rilevanza sanitaria - Mobilità attiva Internazionale	-	+	-	-
S	**AA0610**	***A.4.B) Ricavi per prestazioni sanitarie e sociosanitarie a rilevanza sanitaria erogate da privati v/residenti Extraregione in compensazione (mobilità attiva)***	-	+	-	-
S	AA0620	*A.4.B.1) Prestazioni di ricovero da priv. Extraregione in compensazione (mobilità attiva)*	-	+	-	-
S	AA0630	*A.4.B.2) Prestazioni ambulatoriali da priv. Extraregione in compensazione (mobilità attiva)*	-	+	-	-
S	AA0640	*A.4.B.3) Prestazioni di File F da priv. Extraregione in compensazione (mobilità attiva)*	-	+	-	-
S	AA0650	*A.4.B.4) Altre prestazioni sanitarie e sociosanitarie a rilevanza sanitaria erogate da privati v/residenti Extraregione in compensazione (mobilità attiva)*	-	+	-	-
	AA0660	***A.4.C) Ricavi per prestazioni sanitarie e sociosanitarie a rilevanza sanitaria erogate a privati***	1.712	+	1.712	-
	AA0670	***A.4.D) Ricavi per prestazioni sanitarie erogate in regime di intramoenia***	*8.636*	+	*8.636*	-
	AA0680	*A.4.D.1) Ricavi per prestazioni sanitarie intramoenia - Area ospedaliera*	1.162	+	1.162	-
	AA0690	*A.4.D.2) Ricavi per prestazioni sanitarie intramoenia - Area specialistica*	5.847	+	5.847	-
	AA0700	*A.4.D.3) Ricavi per prestazioni sanitarie intramoenia - Area sanità pubblica*	-	+	-	-

R.O.C.R.I.B.A.

	AA0710	*A.4.D.4) Ricavi per prestazioni sanitarie intramoenia - Consulenze (ex art. 55 c.1 lett. c), d) ed ex art. 57-58)*	885	+		885	-
R	AA0720	*A.4.D.5) Ricavi per prestazioni sanitarie intramoenia - Consulenze (ex art. 55 c.1 lett. c), d) ed ex art. 57-58) (Aziende sanitarie pubbliche della Regione)*	742	+		742	-
	AA0730	*A.4.D.6) Ricavi per prestazioni sanitarie intramoenia - Altro*	-	+		-	-
R	AA0740	*A.4.D.7) Ricavi per prestazioni sanitarie intramoenia - Altro (Aziende sanitarie pubbliche della Regione)*	-	+		-	-
	AA0750	**A.5) Concorsi, recuperi e rimborsi**	**1.547**	+		**1.547**	**-**
	AA0760	***A.5.A) Rimborsi assicurativi***	188	+		188	-
	AA0770	***A.5.B) Concorsi, recuperi e rimborsi da Regione***	-	+		-	-
	AA0780	*A.5.B.1) Rimborso degli oneri stipendiali del personale dell'azienda in posizione di comando presso la Regione*	-	+		-	-
	AA0790	*A.5.B.2) Altri concorsi, recuperi e rimborsi da parte della Regione*	-	+		-	-
R	**AA0800**	***A.5.C) Concorsi, recuperi e rimborsi da Aziende sanitarie pubbliche della Regione***	***697***	+		***697***	**-**
R	AA0810	*A.5.C.1) Rimborso degli oneri stipendiali del personale dipendente dell'azienda in posizione di comando presso Aziende sanitarie pubbliche della Regione*	186	+		186	-
R	AA0820	*A.5.C.2) Rimborsi per acquisto beni da parte di Aziende sanitarie pubbliche della Regione*	135	+		135	-
R	AA0830	*A.5.C.3) Altri concorsi, recuperi e rimborsi da parte di Aziende sanitarie pubbliche della Regione*	376	+		376	-
	AA0840	***A.5.D) Concorsi, recuperi e rimborsi da altri soggetti pubblici***	***103***	+		***103***	**-**
	AA0850	*A.5.D.1) Rimborso degli oneri stipendiali del personale dipendente dell'azienda in posizione di comando presso altri soggetti pubblici*	103	+		103	-
	AA0860	*A.5.D.2) Rimborsi per acquisto beni da parte di altri soggetti pubblici*	-	+		-	-
	AA0870	*A.5.D.3) Altri concorsi, recuperi e rimborsi da parte di altri soggetti pubblici*	-	+		-	-
	AA0880	***A.5.E) Concorsi, recuperi e rimborsi da privati***	*559*	+		*559*	-
	AA0890	*A.5.E.1) Rimborso da aziende farmaceutiche per Pay back*	-	+		-	-
	AA0900	A.5.E.1.1) Pay-back per il superamento del tetto della spesa farmaceutica territoriale	-	+		-	-
	AA0910	A.5.E.1.2) Pay-back per superamento del tetto della spesa farmaceutica ospedaliera	-	+		-	-
	AA0920	A.5.E.1.3) Ulteriore Pay-back	-	+		-	-
	AA0930	*A.5.E.2) Altri concorsi, recuperi e rimborsi da privati*	559	+		559	-
	AA0940	**A.6) Compartecipazione alla spesa per prestazioni sanitarie (Ticket)**	**10.033**	+		**10.033**	**-**
	AA0950	***A.6.A) Compartecipazione alla spesa per prestazioni sanitarie - Ticket sulle prestazioni di specialistica ambulatoriale***	9.852	+		9.852	-
	AA0960	***A.6.B) Compartecipazione alla spesa per prestazioni sanitarie - Ticket sul pronto soccorso***	181	+		181	-
	AA0970	***A.6.C) Compartecipazione alla spesa per prestazioni sanitarie (Ticket) - Altro***	-	+		-	-
	AA0980	**A.7) Quota contributi c/capitale imputata all'esercizio**	***13.471***	+		***13.471***	**-**
	AA0990	***A.7.A) Quota imputata all'esercizio dei finanziamenti per investimenti dallo Stato***	-	+		-	-
	AA1000	***A.7.B) Quota imputata all'esercizio dei finanziamenti per investimenti da Regione***	13.457	+		13.457	-
	AA1010	***A.7.C) Quota imputata all'esercizio dei finanziamenti per beni di prima dotazione***	-	+		-	-
	AA1020	***A.7.D) Quota imputata all'esercizio dei contributi in c/ esercizio FSR destinati ad investimenti***	-	+		-	-
	AA1030	***A.7.E) Quota imputata all'esercizio degli altri contributi in c/ esercizio destinati ad investimenti***	-	+		-	-
	AA1040	***A.7.F) Quota imputata all'esercizio di altre poste del patrimonio netto***	14	+		14	-
	AA1050	**A.8) Incrementi delle immobilizzazioni per lavori interni**	-	+		-	-
	AA1060	**A.9) Altri ricavi e proventi**	***1.539***	+		***1.539***	**-**
	AA1070	***A.9.A) Ricavi per prestazioni non sanitarie***	1.416	+		1.416	-
	AA1080	***A.9.B) Fitti attivi ed altri proventi da attività immobiliari***	116	+		116	-
	AA1090	***A.9.C) Altri proventi diversi***	7	+		7	-
	AZ9999	**Totale valore della produzione (A)**	**387.114**	+		**387.114**	**-**
		B) Costi della produzione		+			
	BA0010	**B.1) Acquisti di beni**	**80.576**	+		**80.576**	**-**
	BA0020	***B.1.A) Acquisti di beni sanitari***	***78.468***	+		***78.468***	**-**
	BA0030	*B.1.A.1) Prodotti farmaceutici ed emoderivati*	*35.648*	+		*35.648*	-
	BA0040	B.1.A.1.1) Medicinali con AIC, ad eccezione di vaccini ed emoderivati di produzione regionale	34.979	+		34.979	-
	BA0050	B.1.A.1.2) Medicinali senza AIC	669	+		669	-
	BA0060	B.1.A.1.3) Emoderivati di produzione regionale	-	+		-	-
	BA0070	*B.1.A.2) Sangue ed emocomponenti*	*31*	+		*31*	-
R	BA0080	B.1.A.2.1) da pubblico (Aziende sanitarie pubbliche della Regione) – Mobilità intraregionale	31	+		31	-
S	BA0090	B.1.A.2.2) da pubblico (Aziende sanitarie pubbliche extra Regione) – Mobilità extraregionale	-	+		-	-
	BA0100	B.1.A.2.3) da altri soggetti	-	+		-	-
	BA0210	*B.1.A.3) Dispositivi medici*	*32.747*	+		*32.747*	-
	BA0220	B.1.A.3.1) Dispositivi medici	26.384	+		26.384	-
	BA0230	B.1.A.3.2) Dispositivi medici impiantabili attivi	5.450	+		5.450	-
	BA0240	B.1.A.3.3) Dispositivi medico diagnostici in vitro (IVD)	913	+		913	-
	BA0250	*B.1.A.4) Prodotti dietetici*	35	+		35	-
	BA0260	*B.1.A.5) Materiali per la profilassi (vaccini)*	360	+		360	-
	BA0270	*B.1.A.6) Prodotti chimici*	133	+		133	-
	BA0280	*B.1.A.7) Materiali e prodotti per uso veterinario*	-	+		-	-
	BA0290	*B.1.A.8) Altri beni e prodotti sanitari*	9.219	+		9.219	-
R	BA0300	*B.1.A.9) Beni e prodotti sanitari da Aziende sanitarie pubbliche della Regione*	295	+		295	-
	BA0310	***B.1.B) Acquisti di beni non sanitari***	***2.108***	+		***2.108***	**-**
	BA0320	*B.1.B.1) Prodotti alimentari*	8	+		8	-
	BA0330	*B.1.B.2) Materiali di guardaroba, di pulizia e di convivenza in genere*	436	+		436	-
	BA0340	*B.1.B.3) Combustibili, carburanti e lubrificanti*	454	+		454	-
	BA0350	*B.1.B.4) Supporti informatici e cancelleria*	456	+		456	-
	BA0360	*B.1.B.5) Materiale per la manutenzione*	750	+		750	-
	BA0370	*B.1.B.6) Altri beni e prodotti non sanitari*	4	+		4	-
R	BA0380	*B.1.B.7) Beni e prodotti non sanitari da Aziende sanitarie pubbliche della Regione*	-	+		-	-
	BA0390	**B.2) Acquisti di servizi**	**75.894**	+		**75.894**	**-**
	BA0400	**B.2.A) Acquisti servizi sanitari**	**26.788**	+		**26.788**	**-**
	BA0410	***B.2.A.1) Acquisti servizi sanitari per medicina di base***	**-**	+		**-**	**-**
	BA0420	*B.2.A.1.1) - da convenzione*	-	+		-	-
	BA0430	*B.2.A.1.1.A) Costi per assistenza MMG*	-	+		-	-
	BA0440	*B.2.A.1.1.B) Costi per assistenza PLS*	-	+		-	-
	BA0450	*B.2.A.1.1.C) Costi per assistenza Continuità assistenziale*	-	+		-	-
	BA0460	*B.2.A.1.1.D) Altro (medicina dei servizi, psicologi, medici 118, ecc)*	-	+		-	-
R	BA0470	*B.2.A.1.2) - da pubblico (Aziende sanitarie pubbliche della Regione) - Mobilità intraregionale*	-	+		-	-
S	BA0480	*B.2.A.1.3) - da pubblico (Aziende sanitarie pubbliche Extraregione) - Mobilità extraregionale*	-	+		-	-
	BA0490	***B.2.A.2) Acquisti servizi sanitari per farmaceutica***	**-**	+		**-**	**-**
	BA0500	*B.2.A.2.1) - da convenzione*	-	+		-	-
R	BA0510	*B.2.A.2.2) - da pubblico (Aziende sanitarie pubbliche della Regione)- Mobilità intraregionale*	-	+		-	-
S	BA0520	*B.2.A.2.3) - da pubblico (Extraregione)*	-	+		-	-
	BA0530	***B.2.A.3) Acquisti servizi sanitari per assistenza specialistica ambulatoriale***	***1.995***	+		***1.995***	**-**
R	BA0540	*B.2.A.3.1) - da pubblico (Aziende sanitarie pubbliche della Regione)*	-	+		-	-
	BA0550	*B.2.A.3.2) - da pubblico (altri soggetti pubbl. della Regione)*	-	+		-	-
S	BA0560	*B.2.A.3.3) - da pubblico (Extraregione)*	-	+		-	-
	BA0570	*B.2.A.3.4) - da privato - Medici SUMAI*	1.995	+		1.995	-
	BA0580	*B.2.A.3.5) - da privato*	-	+		-	-
	BA0590	B.2.A.3.5.A) Servizi sanitari per assistenza specialistica da IRCCS privati e Policlinici privati	-	+		-	-
	BA0600	B.2.A.3.5.B) Servizi sanitari per assistenza specialistica da Ospedali Classificati privati	-	+		-	-
	BA0610	B.2.A.3.5.C) Servizi sanitari per assistenza specialistica da Case di Cura private	-	+		-	-
	BA0620	B.2.A.3.5.D) Servizi sanitari per assistenza specialistica da altri privati	-	+		-	-
	BA0630	*B.2.A.3.6) - da privato per cittadini non residenti - Extraregione (mobilità attiva in compensazione)*	-	+		-	-
	BA0640	***B.2.A.4) Acquisti servizi sanitari per assistenza riabilitativa***	**-**	+		**-**	**-**
R	BA0650	*B.2.A.4.1) - da pubblico (Aziende sanitarie pubbliche della Regione)*	-	+		-	-
	BA0660	*B.2.A.4.2) - da pubblico (altri soggetti pubbl. della Regione)*	-	+		-	-
SS	BA0670	*B.2.A.4.3) - da pubblico (Extraregione) non soggetti a compensazione*	-	+		-	-
	BA0680	*B.2.A.4.4) - da privato (intraregionale)*	-	+		-	-

C.R.I.B.A.

	BA0690	*B.2.A.4.5) - da privato (extraregionale)*	-	+		-	-
	BA0700	***B.2.A.5) Acquisti servizi sanitari per assistenza integrativa***	**-**	+		**-**	**-**
R	BA0710	*B.2.A.5.1) - da pubblico (Aziende sanitarie pubbliche della Regione)*	-	+		-	-
	BA0720	*B.2.A.5.2) - da pubblico (altri soggetti pubbl. della Regione)*	-	+		-	-
S	BA0730	*B.2.A.5.3) - da pubblico (Extraregione)*	-	+		-	-
	BA0740	*B.2.A.5.4) - da privato*	-	+		-	-
	BA0750	***B.2.A.6) Acquisti servizi sanitari per assistenza protesica***	**-**	+		**-**	**-**
R	BA0760	*B.2.A.6.1) - da pubblico (Aziende sanitarie pubbliche della Regione)*	-	+		-	-
	BA0770	*B.2.A.6.2) - da pubblico (altri soggetti pubbl. della Regione)*	-	+		-	-
S	BA0780	*B.2.A.6.3) - da pubblico (Extraregione)*	-	+		-	-
	BA0790	*B.2.A.6.4) - da privato*	-	+		-	-
	BA0800	***B.2.A.7) Acquisti servizi sanitari per assistenza ospedaliera***	**-**	+		**-**	**-**
R	BA0810	*B.2.A.7.1) - da pubblico (Aziende sanitarie pubbliche della Regione)*	-	+		-	-
	BA0820	*B.2.A.7.2) - da pubblico (altri soggetti pubbl. della Regione)*	-	+		-	-
S	BA0830	*B.2.A.7.3) - da pubblico (Extraregione)*	-	+		-	-
	BA0840	*B.2.A.7.4) - da privato*	-	+		-	-
	BA0850	B.2.A.7.4.A) Servizi sanitari per assistenza ospedaliera da IRCCS privati e Policlinici privati	-	+		-	-
	BA0860	B.2.A.7.4.B) Servizi sanitari per assistenza ospedaliera da Ospedali Classificati privati	-	+		-	-
	BA0870	B.2.A.7.4.C) Servizi sanitari per assistenza ospedaliera da Case di Cura private	-	+		-	-
	BA0880	B.2.A.7.4.D) Servizi sanitari per assistenza ospedaliera da altri privati	-	+		-	-
	BA0890	*B.2.A.7.5) - da privato per cittadini non residenti - Extraregione (mobilità attiva in compensazione)*	-	+		-	-
	BA0900	***B.2.A.8) Acquisto prestazioni di psichiatria residenziale e semiresidenziale***	**-**	+		**-**	**-**
R	BA0910	*B.2.A.8.1) - da pubblico (Aziende sanitarie pubbliche della Regione)*	-	+		-	-
	BA0920	*B.2.A.8.2) - da pubblico (altri soggetti pubbl. della Regione)*	-	+		-	-
SS	BA0930	*B.2.A.8.3) - da pubblico (Extraregione) - non soggette a compensazione*	-	+		-	-
	BA0940	*B.2.A.8.4) - da privato (intraregionale)*	-	+		-	-
	BA0950	*B.2.A.8.5) - da privato (extraregionale)*	-	+		-	-
	BA0960	***B.2.A.9) Acquisto prestazioni di distribuzione farmaci File F***	**-**	+		**-**	**-**
R	BA0970	*B.2.A.9.1) - da pubblico (Aziende sanitarie pubbliche della Regione) - Mobilità intraregionale*	-	+		-	-
	BA0980	*B.2.A.9.2) - da pubblico (altri soggetti pubbl. della Regione)*	-	+		-	-
S	BA0990	*B.2.A.9.3) - da pubblico (Extraregione)*	-	+		-	-
	BA1000	*B.2.A.9.4) - da privato (intraregionale)*	-	+		-	-
	BA1010	*B.2.A.9.5) - da privato (extraregionale)*	-	+		-	-
	BA1020	*B.2.A.9.6) - da privato per cittadini non residenti - Extraregione (mobilità attiva in compensazione)*	-	+		-	-
	BA1030	***B.2.A.10) Acquisto prestazioni termali in convenzione***	**-**	+		**-**	**-**
R	BA1040	*B.2.A.10.1) - da pubblico (Aziende sanitarie pubbliche della Regione) - Mobilità intraregionale*	-	+		-	-
	BA1050	*B.2.A.10.2) - da pubblico (altri soggetti pubbl. della Regione)*	-	+		-	-
S	BA1060	*B.2.A.10.3) - da pubblico (Extraregione)*	-	+		-	-
	BA1070	*B.2.A.10.4) - da privato*	-	+		-	-
	BA1080	*B.2.A.10.5) - da privato per cittadini non residenti - Extraregione (mobilità attiva in compensazione)*	-	+		-	-
	BA1090	***B.2.A.11) Acquisto prestazioni di trasporto sanitario***	***7.960***	+		***7.960***	**-**
R	BA1100	*B.2.A.11.1) - da pubblico (Aziende sanitarie pubbliche della Regione) - Mobilità intraregionale*	-	+		-	-
	BA1110	*B.2.A.11.2) - da pubblico (altri soggetti pubbl. della Regione)*	5.182	+		5.182	-
S	BA1120	*B.2.A.11.3) - da pubblico (Extraregione)*	-	+		-	-
	BA1130	*B.2.A.11.4) - da privato*	2.778	+		2.778	-
	BA1140	***B.2.A.12) Acquisto prestazioni Socio-Sanitarie a rilevanza sanitaria***	**-**	+		**-**	**-**
R	BA1150	*B.2.A.12.1) - da pubblico (Aziende sanitarie pubbliche della Regione) - Mobilità intraregionale*	-	+		-	-
	BA1160	*B.2.A.12.2) - da pubblico (altri soggetti pubblici della Regione)*	-	+		-	-
SS	BA1170	*B.2.A.12.3) - da pubblico (Extraregione) non soggette a compensazione*	-	+		-	-
	BA1180	*B.2.A.12.4) - da privato (intraregionale)*	-	+		-	-
	BA1190	*B.2.A.12.5) - da privato (extraregionale)*	-	+		-	-
	BA1200	***B.2.A.13) Compartecipazione al personale per att. libero-prof. (intramoenia)***	***7.866***	+		***7.866***	**-**
	BA1210	*B.2.A.13.1) Compartecipazione al personale per att. libero professionale intramoenia - Area ospedaliera*	1.039	+		1.039	-
	BA1220	*B.2.A.13.2) Compartecipazione al personale per att. libero professionale intramoenia- Area specialistica*	4.858	+		4.858	-
	BA1230	*B.2.A.13.3) Compartecipazione al personale per att. libero professionale intramoenia - Area sanità pubblica*	-	+		-	-
	BA1240	*B.2.A.13.4) Compartecipazione al personale per att. libero professionale intramoenia - Consulenze (ex art. 55 c.1 lett. c), d) ed ex Art. 57-58)*	1.969	+		1.969	-
R	BA1250	*B.2.A.13.5) Compartecipazione al personale per att. libero professionale intramoenia - Consulenze (ex art. 55 c.1 lett. c), d) ed ex Art. 57-58) (Aziende sanitarie pubbliche della Regione)*	-	+		-	-
	BA1260	*B.2.A.13.6) Compartecipazione al personale per att. libero professionale intramoenia - Altro*	-	+		-	-
R	BA1270	*B.2.A.13.7) Compartecipazione al personale per att. libero professionale intramoenia - Altro (Aziende sanitarie pubbliche della Regione)*	-	+		-	-
	BA1280	***B.2.A.14) Rimborsi, assegni e contributi sanitari***	**-**	+		**-**	**-**
	BA1290	*B.2.A.14.1) Contributi ad associazioni di volontariato*	-	+		-	-
	BA1300	*B.2.A.14.2) Rimborsi per cure all'estero*	-	+		-	-
	BA1310	*B.2.A.14.3) Contributi a società partecipate e/o enti dipendenti della Regione*	-	+		-	-
	BA1320	*B.2.A.14.4) Contributo Legge 210/92*	-	+		-	-
	BA1330	*B.2.A.14.5) Altri rimborsi, assegni e contributi*	-	+		-	-
R	BA1340	*B.2.A.14.6) Rimborsi, assegni e contributi v/Aziende sanitarie pubbliche della Regione*	-	+		-	-
	BA1350	***B.2.A.15) Consulenze, Collaborazioni, Interinale e altre prestazioni di lavoro sanitarie e sociosanitarie***	***6.958***	+		***6.958***	**-**
R	BA1360	*B.2.A.15.1) Consulenze sanitarie e sociosan. da Aziende sanitarie pubbliche della Regione*	-	+		-	-
	BA1370	*B.2.A.15.2) Consulenze sanitarie e sociosanit. da terzi - Altri soggetti pubblici*	-	+		-	-
	BA1380	*B.2.A.15.3) Consulenze, Collaborazioni, Interinale e altre prestazioni di lavoro sanitarie e socios. da privato*	6.938	+		6.938	-
	BA1390	B.2.A.15.3.A) Consulenze sanitarie da privato	3.764	+		3.764	-
	BA1400	B.2.A.15.3.B) Altre consulenze sanitarie e sociosanitarie da privato	-	+		-	-
	BA1410	B.2.A.15.3.C) Collaborazioni coordinate e continuative sanitarie e socios. da privato	147	+		147	-
	BA1420	B.2.A.15.3.D) Indennità a personale universitario - area sanitaria	3.022	+		3.022	-
	BA1430	B.2.A.15.3.E) Lavoro interinale - area sanitaria	-	+		-	-
	BA1440	B.2.A.15.3.F) Altre collaborazioni e prestazioni di lavoro - area sanitaria	5	+		5	-
	BA1450	*B.2.A.15.4) Rimborso oneri stipendiali del personale sanitario in comando*	*20*	+		*20*	-
R	BA1460	B.2.A.15.4.A) Rimborso oneri stipendiali personale sanitario in comando da Aziende sanitarie pubbliche della Regione	-	+		-	-
	BA1470	B.2.A.15.4.B) Rimborso oneri stipendiali personale sanitario in comando da Regioni, soggetti pubblici e da Università	-	+		-	-
SS	BA1480	B.2.A.15.4.C) Rimborso oneri stipendiali personale sanitario in comando da aziende di altre Regioni (Extraregione)	20	+		20	-
	BA1490	***B.2.A.16) Altri servizi sanitari e sociosanitari a rilevanza sanitaria***	***2.009***	+		***2.009***	**-**
R	BA1500	*B.2.A.16.1) Altri servizi sanitari e sociosanitari a rilevanza sanitaria da pubblico - Aziende sanitarie pubbliche della Regione*	441	+		441	-
	BA1510	*B.2.A.16.2) Altri servizi sanitari e sociosanitari a rilevanza sanitaria da pubblico - Altri soggetti pubblici della Regione*	364	+		364	-
	BA1520	*B.2.A.16.3) Altri servizi sanitari e sociosanitari a rilevanza sanitaria da pubblico (Extraregione)*	-	+		-	-
	BA1530	*B.2.A.16.4) Altri servizi sanitari da privato*	1.204	+		1.204	-
	BA1540	*B.2.A.16.5) Costi per servizi sanitari - Mobilità internazionale passiva*	-	+		-	-
S	**BA1550**	***B.2.A.17) Costi per differenziale tariffe TUC***	-	+		-	-
	BA1560	**B.2.B) Acquisti di servizi non sanitari**	***49.106***	+		***49.106***	**-**
	BA1570	***B.2.B.1) Servizi non sanitari***	***47.891***	+		***47.891***	**-**
	BA1580	*B.2.B.1.1) Lavanderia*	2.700	+		2.700	-
	BA1590	*B.2.B.1.2) Pulizia*	6.500	+		6.500	-
	BA1600	*B.2.B.1.3) Mensa*	5.212	+		5.212	-
	BA1610	*B.2.B.1.4) Riscaldamento*	13.513	+		13.513	-
	BA1620	*B.2.B.1.5) Servizi di assistenza informatica*	1.500	+		1.500	-
	BA1630	*B.2.B.1.6) Servizi trasporti (non sanitari)*	-	+		-	-

R.I.B.A.

	BA1640	*B.2.B.1.7) Smaltimento rifiuti*	773	+		773	-
	BA1650	*B.2.B.1.8) Utenze telefoniche*	641	+		641	-
	BA1660	*B.2.B.1.9) Utenze elettricità*	6.163	+		6.163	-
	BA1670	*B.2.B.1.10) Altre utenze*	790	+		790	-
	BA1680	*B.2.B.1.11) Premi di assicurazione*	*3.633*	+		*3.633*	-
	BA1690	B.2.B.1.11.A) Premi di assicurazione - R.C. Professionale	3.362	+		3.362	-
	BA1700	B.2.B.1.11.B) Premi di assicurazione - Altri premi assicurativi	271	+		271	-
	BA1710	*B.2.B.1.12) Altri servizi non sanitari*	*6.466*	+		*6.466*	-
R	BA1720	B.2.B.1.12.A) Altri servizi non sanitari da pubblico (Aziende sanitarie pubbliche della Regione)	496	+		496	-
	BA1730	B.2.B.1.12.B) Altri servizi non sanitari da altri soggetti pubblici	129	+		129	-
	BA1740	B.2.B.1.12.C) Altri servizi non sanitari da privato	5.841	+		5.841	-
	BA1750	***B.2.B.2) Consulenze, Collaborazioni, Interinale e altre prestazioni di lavoro non sanitarie***	***634***	+		***634***	**-**
R	BA1760	*B.2.B.2.1) Consulenze non sanitarie da Aziende sanitarie pubbliche della Regione*	-	+		-	-
	BA1770	*B.2.B.2.2) Consulenze non sanitarie da Terzi - Altri soggetti pubblici*	-	+		-	-
	BA1780	*B.2.B.2.3) Consulenze, Collaborazioni, Interinale e altre prestazioni di lavoro non sanitarie da privato*	*558*	+		*558*	-
	BA1790	B.2.B.2.3.A) Consulenze non sanitarie da privato	345	+		345	-
	BA1800	B.2.B.2.3.B) Collaborazioni coordinate e continuative non sanitarie da privato	35	+		35	-
	BA1810	B.2.B.2.3.C) Indennità a personale universitario - area non sanitaria	-	+		-	-
	BA1820	B.2.B.2.3.D) Lavoro interinale - area non sanitaria	155	+		155	-
	BA1830	B.2.B.2.3.E) Altre collaborazioni e prestazioni di lavoro - area non sanitaria	23	+		23	-
	BA1840	*B.2.B.2.4) Rimborso oneri stipendiali del personale non sanitario in comando*	*76*	+		*76*	-
R	BA1850	B.2.B.2.4.A) Rimborso oneri stipendiali personale non sanitario in comando da Aziende sanitarie pubbliche della Regione	76	+		76	-
	BA1860	B.2.B.2.4.B) Rimborso oneri stipendiali personale non sanitario in comando da Regione, soggetti pubblici e da Università	-	+		-	-
SS	BA1870	B.2.B.2.4.C) Rimborso oneri stipendiali personale non sanitario in comando da aziende di altre Regioni (Extraregione)	-	+		-	-
	BA1880	***B.2.B.3) Formazione (esternalizzata e non)***	***581***	+		***581***	**-**
	BA1890	*B.2.B.3.1) Formazione (esternalizzata e non) da pubblico*	2	+		2	-
	BA1900	*B.2.B.3.2) Formazione (esternalizzata e non) da privato*	579	+		579	-
	BA1910	**B.3) Manutenzione e riparazione (ordinaria esternalizzata)**	**13.283**	+		**13.283**	**-**
	BA1920	***B.3.A) Manutenzione e riparazione ai fabbricati e loro pertinenze***	4.886	+		4.886	-
	BA1930	***B.3.B) Manutenzione e riparazione agli impianti e macchinari***	-	+		-	-
	BA1940	***B.3.C) Manutenzione e riparazione alle attrezzature sanitarie e scientifiche***	8.008	+		8.008	-
	BA1950	***B.3.D) Manutenzione e riparazione ai mobili e arredi***	321	+		321	-
	BA1960	***B.3.E) Manutenzione e riparazione agli automezzi***	68	+		68	-
	BA1970	***B.3.F) Altre manutenzioni e riparazioni***	-	+		-	-
R	**BA1980**	***B.3.G) Manutenzioni e riparazioni da Aziende sanitarie pubbliche della Regione***	-	+		-	-
	BA1990	**B.4) Godimento di beni di terzi**	**5.275**	+		**5.275**	**-**
	BA2000	***B.4.A) Fitti passivi***	195	+		195	-
	BA2010	***B.4.B) Canoni di noleggio***	***4.870***	+		***4.870***	**-**
	BA2020	*B.4.B.1) Canoni di noleggio - area sanitaria*	4.602	+		4.602	-
	BA2030	*B.4.B.2) Canoni di noleggio - area non sanitaria*	268	+		268	-
	BA2040	***B.4.C) Canoni di leasing***	***210***	+		***210***	**-**
	BA2050	*B.4.C.1) Canoni di leasing - area sanitaria*	-	+		-	-
	BA2060	*B.4.C.2) Canoni di leasing - area non sanitaria*	210	+		210	-
R	**BA2070**	***B.4.D) Locazioni e noleggi da Aziende sanitarie pubbliche della Regione***	-	+		-	-
	BA2080	***Totale Costo del personale***	***178.014***	+		***178.014***	**-**
	BA2090	**B.5) Personale del ruolo sanitario**	**137.657**	+		**137.657**	**-**
	BA2100	***B.5.A) Costo del personale dirigente ruolo sanitario***	***60.991***	+		***60.991***	**-**
	BA2110	*B.5.A.1) Costo del personale dirigente medico*	*57.101*	+		*57.101*	-
	BA2120	*B.5.A.1.1) Costo del personale dirigente medico - tempo indeterminato*	51.796	+		51.796	-
	BA2130	*B.5.A.1.2) Costo del personale dirigente medico - tempo determinato*	5.305	+		5.305	-
	BA2140	*B.5.A.1.3) Costo del personale dirigente medico - altro*	-	+		-	-
	BA2150	*B.5.A.2) Costo del personale dirigente non medico*	*3.890*	+		*3.890*	-
	BA2160	*B.5.A.2.1) Costo del personale dirigente non medico - tempo indeterminato*	3.620	+		3.620	-
	BA2170	*B.5.A.2.2) Costo del personale dirigente non medico - tempo determinato*	270	+		270	-
	BA2180	*B.5.A.2.3) Costo del personale dirigente non medico - altro*	-	+		-	-
	BA2190	***B.5.B) Costo del personale comparto ruolo sanitario***	***76.666***	+		***76.666***	**-**
	BA2200	*B.5.B.1) Costo del personale comparto ruolo sanitario - tempo indeterminato*	71.394	+		71.394	-
	BA2210	*B.5.B.2) Costo del personale comparto ruolo sanitario - tempo determinato*	5.272	+		5.272	-
	BA2220	*B.5.B.3) Costo del personale comparto ruolo sanitario - altro*	-	+		-	-
	BA2230	**B.6) Personale del ruolo professionale**	**620**	+		**620**	**-**
	BA2240	***B.6.A) Costo del personale dirigente ruolo professionale***	***518***	+		***518***	**-**
	BA2250	*B.6.A.1) Costo del personale dirigente ruolo professionale - tempo indeterminato*	518	+		518	-
	BA2260	*B.6.A.2) Costo del personale dirigente ruolo professionale - tempo determinato*	-	+		-	-
	BA2270	*B.6.A.3) Costo del personale dirigente ruolo professionale - altro*	-	+		-	-
	BA2280	***B.6.B) Costo del personale comparto ruolo professionale***	***102***	+		***102***	**-**
	BA2290	*B.6.B.1) Costo del personale comparto ruolo professionale - tempo indeterminato*	102	+		102	-
	BA2300	*B.6.B.2) Costo del personale comparto ruolo professionale - tempo determinato*	-	+		-	-
	BA2310	*B.6.B.3) Costo del personale comparto ruolo professionale - altro*	-	+		-	-
	BA2320	**B.7) Personale del ruolo tecnico**	**27.136**	+		**27.136**	**-**
	BA2330	***B.7.A) Costo del personale dirigente ruolo tecnico***	**-**	+		**-**	**-**
	BA2340	*B.7.A.1) Costo del personale dirigente ruolo tecnico - tempo indeterminato*	-	+		-	-
	BA2350	*B.7.A.2) Costo del personale dirigente ruolo tecnico - tempo determinato*	-	+		-	-
	BA2360	*B.7.A.3) Costo del personale dirigente ruolo tecnico - altro*	-	+		-	-
	BA2370	***B.7.B) Costo del personale comparto ruolo tecnico***	***27.136***	+		***27.136***	**-**
	BA2380	*B.7.B.1) Costo del personale comparto ruolo tecnico - tempo indeterminato*	24.404	+		24.404	-
	BA2390	*B.7.B.2) Costo del personale comparto ruolo tecnico - tempo determinato*	2.732	+		2.732	-
	BA2400	*B.7.B.3) Costo del personale comparto ruolo tecnico - altro*	-	+		-	-
	BA2410	**B.8) Personale del ruolo amministrativo**	**12.601**	+		**12.601**	**-**
	BA2420	***B.8.A) Costo del personale dirigente ruolo amministrativo***	***1.093***	+		***1.093***	**-**
	BA2430	*B.8.A.1) Costo del personale dirigente ruolo amministrativo - tempo indeterminato*	1.061	+		1.061	-
	BA2440	*B.8.A.2) Costo del personale dirigente ruolo amministrativo - tempo determinato*	32	+		32	-
	BA2450	*B.8.A.3) Costo del personale dirigente ruolo amministrativo - altro*	-	+		-	-
	BA2460	***B.8.B) Costo del personale comparto ruolo amministrativo***	***11.508***	+		***11.508***	**-**
	BA2470	*B.8.B.1) Costo del personale comparto ruolo amministrativo - tempo indeterminato*	11.443	+		11.443	-
	BA2480	*B.8.B.2) Costo del personale comparto ruolo amministrativo - tempo determinato*	65	+		65	-
	BA2490	*B.8.B.3) Costo del personale comparto ruolo amministrativo - altro*	-	+		-	-
	BA2500	**B.9) Oneri diversi di gestione**	**2.019**	+		**2.019**	**-**
	BA2510	***B.9.A) Imposte e tasse (escluso IRAP e IRES)***	743	+		743	-
	BA2520	***B.9.B) Perdite su crediti***	-	+		-	-
	BA2530	***B.9.C) Altri oneri diversi di gestione***	***1.276***	+		***1.276***	**-**
	BA2540	*B.9.C.1) Indennità, rimborso spese e oneri sociali per gli Organi Direttivi e Collegio Sindacale*	613	+		613	-
	BA2550	*B.9.C.2) Altri oneri diversi di gestione*	663	+		663	-
	BA2560	***Totale Ammortamenti***	***14.889***	+		***14.889***	**-**
	BA2570	**B.10) Ammortamenti delle immobilizzazioni immateriali**	274	+		274	-
	BA2580	**B.11) Ammortamenti delle immobilizzazioni materiali**	***14.615***	+		***14.615***	**-**
	BA2590	**B.12) Ammortamento dei fabbricati**	**9.006**	+		**9.006**	**-**
	BA2600	***B.12.A) Ammortamenti fabbricati non strumentali (disponibili)***	73	+		73	-
	BA2610	***B.12.B) Ammortamenti fabbricati strumentali (indisponibili)***	8.933	+		8.933	-
	BA2620	**B.13) Ammortamenti delle altre immobilizzazioni materiali**	5.609	+		5.609	-
	BA2630	**B.14) Svalutazione delle immobilizzazioni e dei crediti**	**100**	+		**100**	**-**
	BA2640	***B.14.A) Svalutazione delle immobilizzazioni immateriali e materiali***	-	+		-	-
	BA2650	***B.14.B) Svalutazione dei crediti***	100	+		100	-
	BA2660	**B.15) Variazione delle rimanenze**	**-430**	+/-		**-430**	**-**

C.R.I.B.A.

	BA2670	***B.15.A) Variazione rimanenze sanitarie***	- 38	+/-	- 38	-
	BA2680	***B.15.B) Variazione rimanenze non sanitarie***	- 392	+/-	- 392	-
	BA2690	**B.16) Accantonamenti dell'esercizio**	**3.771**	+	**3.771**	**-**
	BA2700	***B.16.A) Accantonamenti per rischi***	***2.309***	+	***2.309***	**-**
	BA2710	*B.16.A.1) Accantonamenti per cause civili ed oneri processuali*	-	+	-	-
	BA2720	*B.16.A.2) Accantonamenti per contenzioso personale dipendente*	-	+	-	-
	BA2730	*B.16.A.3) Accantonamenti per rischi connessi all'acquisto di prestazioni sanitarie da privato*	-	+	-	-
	BA2740	*B.16.A.4) Accantonamenti per copertura diretta dei rischi (autoassicurazione)*	2.183	+	2.183	-
	BA2750	*B.16.A.5) Altri accantonamenti per rischi*	126	+	126	-
	BA2760	***B.16.B) Accantonamenti per premio di operosità (SUMAI)***	144	+	144	-
	BA2770	***B.16.C) Accantonamenti per quote inutilizzate di contributi vincolati***	***1.148***	+	***1.148***	**-**
	BA2780	*B.16.C.1) Accantonamenti per quote inutilizzate contributi da Regione e Prov. Aut. per quota F.S. vincolato*	-	+	-	-
	BA2790	*B.16.C.2) Accantonamenti per quote inutilizzate contributi da soggetti pubblici (extra fondo) vincolati*	-	+	-	-
	BA2800	*B.16.C.3) Accantonamenti per quote inutilizzate contributi da soggetti pubblici per ricerca*	-	+	-	-
	BA2810	*B.16.C.4) Accantonamenti per quote inutilizzate contributi vincolati da privati*	1.148	+	1.148	-
	BA2820	***B.16.D) Altri accantonamenti***	***170***	+	***170***	**-**
	BA2830	*B.16.D.1) Accantonamenti per interessi di mora*	-	+	-	-
	BA2840	*B.16.D.2) Acc. Rinnovi convenzioni MMG/PLS/MCA*	-	+	-	-
	BA2850	*B.16.D.3) Acc. Rinnovi convenzioni Medici Sumai*	-	+	-	-
	BA2860	*B.16.D.4) Acc. Rinnovi contratt.: dirigenza medica*	-	+	-	-
	BA2870	*B.16.D.5) Acc. Rinnovi contratt.: dirigenza non medica*	-	+	-	-
	BA2880	*B.16.D.6) Acc. Rinnovi contratt.: comparto*	-	+	-	-
	BA2890	*B.16.D.7) Altri accantonamenti*	170	+	170	-
	BZ9999	**Totale costi della produzione (B)**	**373.391**	+	**373.391**	**-**
		C) Proventi e oneri finanziari		+		
	CA0010	**C.1) Interessi attivi**	**-**	+	**-**	**-**
	CA0020	***C.1.A) Interessi attivi su c/tesoreria unica***	-	+	-	-
	CA0030	***C.1.B) Interessi attivi su c/c postali e bancari***	-	+	-	-
	CA0040	***C.1.C) Altri interessi attivi***	-	+	-	-
	CA0050	**C.2) Altri proventi**	**1**	+	**1**	**-**
	CA0060	***C.2.A) Proventi da partecipazioni***	-	+	-	-
	CA0070	***C.2.B) Proventi finanziari da crediti iscritti nelle immobilizzazioni***	-	+	-	-
	CA0080	***C.2.C) Proventi finanziari da titoli iscritti nelle immobilizzazioni***	1	+	1	-
	CA0090	***C.2.D) Altri proventi finanziari diversi dai precedenti***	-	+	-	-
	CA0100	***C.2.E) Utili su cambi***	-	+	-	-
	CA0110	**C.3) Interessi passivi**	896	+	**896**	**-**
	CA0120	***C.3.A) Interessi passivi su anticipazioni di cassa***	-	+	-	-
	CA0130	***C.3.B) Interessi passivi su mutui***	154	+	154	-
	CA0140	***C.3.C) Altri interessi passivi***	742	+	742	-
	CA0150	**C.4) Altri oneri**	**-**	+	**-**	**-**
	CA0160	***C.4.A) Altri oneri finanziari***	-	+	-	-
	CA0170	***C.4.B) Perdite su cambi***	-	+	-	-
	CZ9999	**Totale proventi e oneri finanziari (C)**	**-895**	+/-	**-895**	**-**
		D) Rettifiche di valore di attività finanziarie		+		
	DA0010	**D.1) Rivalutazioni**	-	+	-	-
	DA0020	**D.2) Svalutazioni**	-	+	-	-
	DZ9999	**Totale rettifiche di valore di attività finanziarie (D)**	**-**	+/-	**-**	**-**
		E) Proventi e oneri straordinari		+		
	EA0010	**E.1) Proventi straordinari**	**777**	+	**777**	**-**
	EA0020	***E.1.A) Plusvalenze***	-	+	-	-
	EA0030	***E.1.B) Altri proventi straordinari***	***777***	+	***777***	**-**
	EA0040	*E.1.B.1) Proventi da donazioni e liberalità diverse*	-	+	-	-
	EA0050	*E.1.B.2) Sopravvenienze attive*	*777*	+	*777*	-
R	EA0060	*E.1.B.2.1) Sopravvenienze attive v/Aziende sanitarie pubbliche della Regione*	94	+	94	-
	EA0070	*E.1.B.2.2) Sopravvenienze attive v/terzi*	*683*	+	*683*	-
S	EA0080	E.1.B.2.2.A) Sopravvenienze attive v/terzi relative alla mobilità extraregionale	-	+	-	-
	EA0090	E.1.B.2.2.B) Sopravvenienze attive v/terzi relative al personale	107	+	107	-
	EA0100	E.1.B.2.2.C) Sopravvenienze attive v/terzi relative alle convenzioni con medici di base	-	+	-	-
	EA0110	E.1.B.2.2.D) Sopravvenienze attive v/terzi relative alle convenzioni per la specialistica	-	+	-	-
	EA0120	E.1.B.2.2.E) Sopravvenienze attive v/terzi relative all'acquisto prestaz. sanitarie da operatori accreditati	-	+	-	-
	EA0130	E.1.B.2.2.F) Sopravvenienze attive v/terzi relative all'acquisto di beni e servizi	566	+	566	-
	EA0140	E.1.B.2.2.G) Altre sopravvenienze attive v/terzi	10	+	10	-
	EA0150	*E.1.B.3) Insussistenze attive*	-	+	-	-
R	EA0160	*E.1.B.3.1) Insussistenze attive v/Aziende sanitarie pubbliche della Regione*	-	+	-	-
	EA0170	*E.1.B.3.2) Insussistenze attive v/terzi*	-	+	-	-
S	EA0180	E.1.B.3.2.A) Insussistenze attive v/terzi relative alla mobilità extraregionale	-	+	-	-
	EA0190	E.1.B.3.2.B) Insussistenze attive v/terzi relative al personale	-	+	-	-
	EA0200	E.1.B.3.2.C) Insussistenze attive v/terzi relative alle convenzioni con medici di base	-	+	-	-
	EA0210	E.1.B.3.2.D) Insussistenze attive v/terzi relative alle convenzioni per la specialistica	-	+	-	-
	EA0220	E.1.B.3.2.E) Insussistenze attive v/terzi relative all'acquisto prestaz. sanitarie da operatori accreditati	-	+	-	-
	EA0230	E.1.B.3.2.F) Insussistenze attive v/terzi relative all'acquisto di beni e servizi	-	+	-	-
	EA0240	E.1.B.3.2.G) Altre insussistenze attive v/terzi	-	+	-	-
	EA0250	*E.1.B.4) Altri proventi straordinari*	-	+	-	-
	EA0260	**E.2) Oneri straordinari**	**663**	+	**663**	**-**
	EA0270	***E.2.A) Minusvalenze***	137	+	137	-
	EA0280	***E.2.B) Altri oneri straordinari***	***526***	+	***526***	**-**
	EA0290	*E.2.B.1) Oneri tributari da esercizi precedenti*	-	+	-	-
	EA0300	*E.2.B.2) Oneri da cause civili ed oneri processuali*	-	+	-	-
	EA0310	*E.2.B.3) Sopravvenienze passive*	*526*	+	*526*	-
R	EA0320	*E.2.B.3.1) Sopravvenienze passive v/Aziende sanitarie pubbliche della Regione*	*149*	+	*149*	-
R	EA0330	E.2.B.3.1.A) Sopravvenienze passive v/Aziende sanitarie pubbliche relative alla mobilità intraregionale	-	+	-	-
R	EA0340	E.2.B.3.1.B) Altre sopravvenienze passive v/Aziende sanitarie pubbliche della Regione	149	+	149	-
	EA0350	*E.2.B.3.2) Sopravvenienze passive v/terzi*	*377*	+	*377*	-
S	EA0360	E.2.B.3.2.A) Sopravvenienze passive v/terzi relative alla mobilità extraregionale	-	+	-	-
	EA0370	E.2.B.3.2.B) Sopravvenienze passive v/terzi relative al personale	-	+	-	-
	EA0380	*E.2.B.3.2.B.1) Soprav. passive v/terzi relative al personale - dirigenza medica*	-	+	-	-
	EA0390	*E.2.B.3.2.B.2) Soprav. passive v/terzi relative al personale - dirigenza non medica*	-	+	-	-
	EA0400	*E.2.B.3.2.B.3) Soprav. passive v/terzi relative al personale - comparto*	-	+	-	-
	EA0410	E.2.B.3.2.C) Sopravvenienze passive v/terzi relative alle convenzioni con medici di base	-	+	-	-
	EA0420	E.2.B.3.2.D) Sopravvenienze passive v/terzi relative alle convenzioni per la specialistica	-	+	-	-
	EA0430	E.2.B.3.2.E) Sopravvenienze passive v/terzi relative all'acquisto prestaz. sanitarie da operatori accreditati	-	+	-	-
	EA0440	E.2.B.3.2.F) Sopravvenienze passive v/terzi relative all'acquisto di beni e servizi	195	+	195	-
	EA0450	E.2.B.3.2.G) Altre sopravvenienze passive v/terzi	182	+	182	-
	EA0460	*E.2.B.4) Insussistenze passive*	-	+	-	-
R	EA0470	*E.2.B.4.1) Insussistenze passive v/Aziende sanitarie pubbliche della Regione*	-	+	-	-
	EA0480	*E.2.B.4.2) Insussistenze passive v/terzi*	-	+	-	-
S	EA0490	E.2.B.4.2.A) Insussistenze passive v/terzi relative alla mobilità extraregionale	-	+	-	-
	EA0500	E.2.B.4.2.B) Insussistenze passive v/terzi relative al personale	-	+	-	-
	EA0510	E.2.B.4.2.C) Insussistenze passive v/terzi relative alle convenzioni con medici di base	-	+	-	-
	EA0520	E.2.B.4.2.D) Insussistenze passive v/terzi relative alle convenzioni per la specialistica	-	+	-	-
	EA0530	E.2.B.4.2.E) Insussistenze passive v/terzi relative all'acquisto prestaz. sanitarie da operatori accreditati	-	+	-	-
	EA0540	E.2.B.4.2.F) Insussistenze passive v/terzi relative all'acquisto di beni e servizi	-	+	-	-
	EA0550	E.2.B.4.2.G) Altre insussistenze passive v/terzi	-	+	-	-

S.r.l.

	EA0560	*E.2.B.5) Altri oneri straordinari*	-	+		-	-
	EZ9999	**Totale proventi e oneri straordinari (E)**	**114**	+/-		**114**	**-**
	XA0000	**Risultato prima delle imposte (A - B +/- C +/- D +/- E)**	**12.942**	+/-		**12.942**	**-**
		Imposte e tasse		+			
	YA0010	**Y.1) IRAP**	**12.804**	+		**12.804**	**-**
	YA0020	***Y.1.A) IRAP relativa a personale dipendente***	11.886	+		11.886	-
	YA0030	***Y.1.B) IRAP relativa a collaboratori e personale assimilato a lavoro dipendente***	485	+		485	-
	YA0040	***Y.1.C) IRAP relativa ad attività di libera professione (intramoenia)***	433	+		433	-
	YA0050	***Y.1.D) IRAP relativa ad attività commerciale***	-	+		-	-
	YA0060	**Y.2) IRES**	**138**	+		**138**	**-**
	YA0070	***Y.2.A) IRES su attività istituzionale***	138	+		138	-
	YA0080	***Y.2.B) IRES su attività commerciale***	-	+		-	-
	YA0090	**Y.3) Accantonamento a F.do Imposte (Accertamenti, condoni, ecc.)**	-	+		-	-
	YZ9999	**Totale imposte e tasse**	**12.942**	+		**12.942**	**-**
	ZZ9999	**RISULTATO DI ESERCIZIO**	**-**	+/-		**-**	**-**

F.to Il Direttore Generale ai sensi D.Lgs. 39/93 .....
F.to Il Responsabile Economico Finanziario ai sensi D.Lgs. 39/93.....

RLS.C.R.I.B.A.

951	A.O. FONDAZIONE MACCHI - VARESE

Cod.	Voce	2013	2014	
		Consuntivo al 31/12/2013	*Consuntivo al 31/12/2014*	*Variazione*
		A	B	(B-A)
	RICAVI			
AOIR01	DRG	165.096	167.652	*2.556*
AOIR02	Funzioni non tariffate	35.719	32.263	- *3.456*
AOIR03	Ambulatoriale	64.209	66.786	*2.577*
AOIR04	Neuropsichiatria	1.482	1.533	*51*
AOIR05	Screening	505	518	*13*
AOIR06	Entrate proprie	15.828	14.875	- *953*
AOIR07	Libera professione (art. 55 CCNL)	7.432	8.636	*1.204*
AOIR08	Psichiatria	6.730	6.756	*26*
AOIR09	File F	19.748	21.607	*1.859*
AOIR10	Utilizzi contributi es. precedenti	465	334	- *131*
AOIR11	Altri contributi da Regione (al netto rettifiche	18.324	12.643	- *5.681*
AOIR12	Altri contributi (al netto rettifiche)	12.530	13.003	*473*
AOIR13	Proventi finanziari e straordinari	1.041	778	- *263*
AOIR15	Prestazioni sanitarie	6.090	5.897	- *193*
	Totale Ricavi (al netto capitalizzati)	**355.199**	**353.281**	**-** ***1.918***
	COSTI			
AOIC01	Personale	178.763	178.014	- *749*
AOIC02	IRAP personale dipendente	11.954	11.886	- *68*
AOIC03	Libera professione (art. 55 CCNL) + IRAP	7.195	8.299	*1.104*
AOIC04	Beni e Servizi (netti)	153.363	153.073	- *290*
AOIC05	Ammortamenti (al netto dei capitalizzati)	3.760	1.418	- *2.342*
AOIC06	Altri costi	15.879	16.401	*522*
AOIC07	Accantonamenti dell'esercizio	1.495	3.771	*2.276*
AOIC08	Oneri finanziari e straordinari	9.899	1.559	- *8.340*
	Totale Costi (al netto capitalizzati)	**382.308**	**374.421**	**-** ***7.887***
AOIR14	Contributo da destinare al finanziamento del PSSR, progetti obiettivo, miglioramento qualità offerta e realizzazione piani di sviluppo regionali (FSR indistinto)	27.109	21.140	- *5.969*
	Risultato economico	**-**	**-**	**-**

(Valori in migliaia di Euro)

RISERVATO

BILANCIO SANITARIO

A.1.A) Contributi da Regione per quota Fondo Sanitario regionale

Dettaglio conto: 4.10.10.10.050.000.00.000
Contributi per obiettivi di piano sanitario nazionale (di parte corrente) (FSR indistinto)

			IMPORTI ASSEGNATI							DATI Consuntivo									
Descrizione dell'ente o del soggetto concedente	nr. atto di assegnazione	Destinazione dell'assegnazione	Investimenti Assegnati (€/1.000)	Beni e servizi assegnati (€/1.000)	Prestazioni MMG/PLS/MCA	Prestazioni Sanitarie	Costi Personale assegnati (€/1.000)	Altri oneri assegnati (€/1.000)	Totale assegnato (€/1.000)	Investimenti Consuntivo (€/1.000)	Beni e servizi assegnati (€/1.000)	Prestazioni MMG/PLS/MCA	Prestazioni Sanitarie	Costi Personale assegnati (€/1.000)	Altri oneri assegnati (€/1.000)	Importo utilizzato Consuntivo (€/1.000)	Accant. quote inutilizzate contributi (€/1.000)	Incassato su assegnato 2014	Credito residuo su assegnato 2014
REGIONE LOMBARDIA DG SALUTE		Contributo per ASL: Progetti Psichiatria							-							-	-		-
REGIONE LOMBARDIA DG SALUTE		Contributo per ASL: Progetti Neuropsichitaria							-							-	-		-
REGIONE LOMBARDIA DG SALUTE		Contributo per ASL: Ambulatori al sabato							-							-	-		-
REGIONE LOMBARDIA DG SALUTE		Contributo per ASL: Progettualità CREG							-							-	-		-
									-							-	-		-
									-							-	-		-

Dettaglio conto: 4.10.10.10.090.000.00.000
Altri contributi da Regione (FSR indistinto)

			IMPORTI ASSEGNATI							DATI Consuntivo									
Descrizione dell'ente o del soggetto concedente	nr. atto di assegnazione	Destinazione dell'assegnazione	Investimenti Assegnati (€/1.000)	Beni e servizi assegnati (€/1.000)	Prestazioni MMG/PLS/MCA	Prestazioni Sanitarie	Costi Personale assegnati (€/1.000)	Altri oneri assegnati (€/1.000)	Totale assegnato (€/1.000)	Investimenti Consuntivo (€/1.000)	Beni e servizi assegnati (€/1.000)	Prestazioni MMG/PLS/MCA	Prestazioni Sanitarie	Costi Personale assegnati (€/1.000)	Altri oneri assegnati (€/1.000)	Importo utilizzato Consuntivo (€/1.000)	Accant. quote inutilizzate contributi (€/1.000)	Incassato su assegnato 2014	Credito residuo su assegnato 2014
REGIONE LOMBARDIA DG SALUTE		Contributo per ASL: Reti ODCP							-							-	-		-
REGIONE LOMBARDIA DG SALUTE		Contributo per ASL: Subacuti							-							-	-		-
REGIONE LOMBARDIA DG SALUTE		Contributo per ASL: SISS Farmaceutica							-							-	-		-
REGIONE LOMBARDIA DG SALUTE		Contributo per ASL: L. 210/92							-							-	-		-
REGIONE LOMBARDIA DG SALUTE	Decreto 4242/2015	Contributo per AO/IRCCS: Equiparazione finanziaria						5.941	5.941						5.941	5.941	-	5.941	-
REGIONE LOMBARDIA DG SALUTE	Decreto 4242/2015	Contributo per AO/IRCCS: Sanità Penitenziaria						296	296						296	296	-	237	59
REGIONE LOMBARDIA DG SALUTE		Contributo per AO/IRCCS: Nuovi Ospedali							-							-	-		-
REGIONE LOMBARDIA DG SALUTE		Contributo per AO/IRCCS: storicizzazione anni precedenti							-							-	-		-
REGIONE LOMBARDIA DG SALUTE	Decreto 4242/2015	Contributo per AO/IRCCS: accantonamenti franchigie/SIR e autoassicurazione						2.183	2.183						2.183	2.183	-		2.183
REGIONE LOMBARDIA DG SALUTE	Decreto 4242/2015	Contributo RAR (compresi oneri e Irap)						1.466	1.466						1.466	1.466	-	1.028	438
Regione Lombardia	Decreto 4242/2015	Contributo riallineamento funzioni anno 2013						2.403	2.403						2.403	2.403	-		2.403
Regione Lombardia	DGR 2326/2014	Sorveglianza epidemiologica - West Nile Virus						257	257		257					257	-		257
									-							-	-		-
									-							-	-		-
									-							-	-		-

Dettaglio conto: 4.10.10.10.210.000.00.000
Contributi da Regione (FSR vincolato)

			IMPORTI ASSEGNATI							DATI Consuntivo									
Descrizione dell'ente o del soggetto concedente	nr. atto di assegnazione	Destinazione dell'assegnazione	Investimenti Assegnati (€/1.000)	Beni e servizi assegnati (€/1.000)	Prestazioni MMG/PLS/MCA	Prestazioni Sanitarie	Costi Personale assegnati (€/1.000)	Altri oneri assegnati (€/1.000)	Totale assegnato (€/1.000)	Investimenti Consuntivo (€/1.000)	Beni e servizi assegnati (€/1.000)	Prestazioni MMG/PLS/MCA	Prestazioni Sanitarie	Costi Personale assegnati (€/1.000)	Altri oneri assegnati (€/1.000)	Importo utilizzato Consuntivo (€/1.000)	Accant. quote inutilizzate contributi (€/1.000)	Incassato su assegnato 2014	Credito residuo su assegnato 2014
REGIONE LOMBARDIA DG SALUTE	Decreto 4242/2015	Contributo per AO/IRCCS: Corsi di formazione L. 135/90 AIDS		73					73		73					73	-	70	3
REGIONE LOMBARDIA DG SALUTE		Contributo per ASL: AIDS (L. 135/90) Domiciliare							-							-	-		-
									-							-	-		-
									-							-	-		-

A.1.B) Contributi c/esercizio da enti pubblici (Extra Fondo)

Dettaglio conto: 4.10.10.20.010.010.00.000
Contributi da Regione (extra fondo) - Gettito fiscalità regionale

			IMPORTI ASSEGNATI							DATI Consuntivo									
Descrizione dell'ente o del soggetto concedente	nr. atto di assegnazione	Destinazione dell'assegnazione	Investimenti Assegnati (€/1.000)	Beni e servizi assegnati (€/1.000)	Prestazioni MMG/PLS/MCA	Prestazioni Sanitarie	Costi Personale assegnati (€/1.000)	Altri oneri assegnati (€/1.000)	Totale assegnato (€/1.000)	Investimenti Consuntivo (€/1.000)	Beni e servizi assegnati (€/1.000)	Prestazioni MMG/PLS/MCA	Prestazioni Sanitarie	Costi Personale assegnati (€/1.000)	Altri oneri assegnati (€/1.000)	Importo utilizzato Consuntivo (€/1.000)	Accant. quote inutilizzate contributi (€/1.000)	Incassato su assegnato 2014	Credito residuo su assegnato 2014
									-							-	-		-
									-							-	-		-
									-							-	-		-

									-
									-
									-
									-
									-
									-
									-
TOTALE NOTA INTEGRATIVA -Consuntivo - 2014		-	-	-	-	-	-	-	-

						-	-		-
						-	-		-
						-	-		-
						-	-		-
						-	-		-
						-	-		-
						-	-		-
-	-	-	-	-	-	-	-	-	-

RLS.C.R.I.B.A.

Dettaglio conto: 4.10.10.20.010.030.00.000
Contributi da Regione (extra fondo) - Vincolati

			IMPORTI ASSEGNATI							DATI Consuntivo									
Descrizione dell'ente o del soggetto concedente	nr. atto di assegnazione	Destinazione dell'assegnazione	Investimenti Assegnati (€/1.000)	Beni e servizi assegnati (€/1.000)	Prestazioni MMG/PLS/MCA	Prestazioni Sanitarie	Costi Personale assegnati (€/1.000)	Altri oneri assegnati (€/1.000)	Totale assegnato (€/1.000)	Investimenti Consuntivo (€/1.000)	Beni e servizi assegnati (€/1.000)	Prestazioni MMG/PLS/MCA	Prestazioni Sanitarie	Costi Personale assegnati (€/1.000)	Altri oneri assegnati (€/1.000)	Importo utilizzato Consuntivo (€/1.000)	Accant. quote inutilizzate contributi (€/1.000)	Incassato su assegnato 2014	Credito residuo su assegnato 2014
Regione Lombardia	Decreto 4242/2015	Progetto Nathcare		24					24		24					24	-	18	6
Regione Lombardia	Decreto 4242/2015	Riorganizzazione Att.Trasfusional	352						352	352						352	-		352
									-							-	-		-
									-							-	-		-
									-							-	-		-

Dettaglio conto: 4.10.10.20.020.010.00.000
Contributi da U.E.

			IMPORTI ASSEGNATI							DATI Consuntivo									
Descrizione dell'ente o del soggetto concedente	nr. atto di assegnazione	Destinazione dell'assegnazione	Investimenti Assegnati (€/1.000)	Beni e servizi assegnati (€/1.000)	Prestazioni MMG/PLS/MCA	Prestazioni Sanitarie	Costi Personale assegnati (€/1.000)	Altri oneri assegnati (€/1.000)	Totale assegnato (€/1.000)	Investimenti Consuntivo (€/1.000)	Beni e servizi assegnati (€/1.000)	Prestazioni MMG/PLS/MCA	Prestazioni Sanitarie	Costi Personale assegnati (€/1.000)	Altri oneri assegnati (€/1.000)	Importo utilizzato Consuntivo (€/1.000)	Accant. quote inutilizzate contributi (€/1.000)	Incassato su assegnato 2014	Credito residuo su assegnato 2014
									-							-	-		-
									-							-	-		-
									-							-	-		-

Dettaglio conto: 4.10.10.20.020.030.00.000
Contributi vincolati da enti pubblici (extra fondo) - Vincolati

			IMPORTI ASSEGNATI							DATI Consuntivo									
Descrizione dell'ente o del soggetto concedente	nr. atto di assegnazione	Destinazione dell'assegnazione	Investimenti Assegnati (€/1.000)	Beni e servizi assegnati (€/1.000)	Prestazioni MMG/PLS/MCA	Prestazioni Sanitarie	Costi Personale assegnati (€/1.000)	Altri oneri assegnati (€/1.000)	Totale assegnato (€/1.000)	Investimenti Consuntivo (€/1.000)	Beni e servizi assegnati (€/1.000)	Prestazioni MMG/PLS/MCA	Prestazioni Sanitarie	Costi Personale assegnati (€/1.000)	Altri oneri assegnati (€/1.000)	Importo utilizzato Consuntivo (€/1.000)	Accant. quote inutilizzate contributi (€/1.000)	Incassato su assegnato 2014	Credito residuo su assegnato 2014
Univ.degli studi dell'Insubria		Borse di studio e convegni		123					123		123					123	-	123	-
									-							-	-		-
									-							-	-		-
									-							-	-

Dettaglio conto: 4.10.10.20.020.035.00.000
Contributi da altri enti pubblici (extra fondo) - Altro

			IMPORTI ASSEGNATI							DATI Consuntivo									
Descrizione dell'ente o del soggetto concedente	nr. atto di assegnazione	Destinazione dell'assegnazione	Investimenti Assegnati (€/1.000)	Beni e servizi assegnati (€/1.000)	Prestazioni MMG/PLS/MCA	Prestazioni Sanitarie	Costi Personale assegnati (€/1.000)	Altri oneri assegnati (€/1.000)	Totale assegnato (€/1.000)	Investimenti Consuntivo (€/1.000)	Beni e servizi assegnati (€/1.000)	Prestazioni MMG/PLS/MCA	Prestazioni Sanitarie	Costi Personale assegnati (€/1.000)	Altri oneri assegnati (€/1.000)	Importo utilizzato Consuntivo (€/1.000)	Accant. quote inutilizzate contributi (€/1.000)	Incassato su assegnato 2014	Credito residuo su assegnato 2014
									-							-	-		-
									-							-	-		-
									-							-	-		-

Dettaglio conto: 4.10.10.20.030.010.00.000
Contributi da Asl/Ao/Fondazioni della Regione (extra fondo) - Vincolati

			IMPORTI ASSEGNATI							DATI Consuntivo									
Descrizione dell'ente o del soggetto concedente	nr. atto di assegnazione	Destinazione dell'assegnazione	Investimenti Assegnati (€/1.000)	Beni e servizi assegnati (€/1.000)	Prestazioni MMG/PLS/MCA	Prestazioni Sanitarie	Costi Personale assegnati (€/1.000)	Altri oneri assegnati (€/1.000)	Totale assegnato (€/1.000)	Investimenti Consuntivo (€/1.000)	Beni e servizi assegnati (€/1.000)	Prestazioni MMG/PLS/MCA	Prestazioni Sanitarie	Costi Personale assegnati (€/1.000)	Altri oneri assegnati (€/1.000)	Importo utilizzato Consuntivo (€/1.000)	Accant. quote inutilizzate contributi (€/1.000)	Incassato su assegnato 2014	Credito residuo su assegnato 2014
AREU	Nota AREU n. 2641/2015	Contributo Azienda Regionale Emergenza Urgenza (AREU)		7.937			3.551	7	11.495		7.937			3.551	7	11.495	-	11.113	382
Az.Osp.Niguarda Ca' Granda		Contributo rete ematologica		9					9		9					9	-	7	2
									-							-	-		-
									-							-	-		-
									-							-	-		-

Dettaglio conto: 4.10.10.20.030.020.00.000
Contributi da Asl/Ao/Fondazioni della Regione (extra fondo) - Altro

			IMPORTI ASSEGNATI							DATI Consuntivo									
Descrizione dell'ente o del soggetto concedente	nr. atto di assegnazione	Destinazione dell'assegnazione	Investimenti Assegnati (€/1.000)	Beni e servizi assegnati (€/1.000)	Prestazioni MMG/PLS/MCA	Prestazioni Sanitarie	Costi Personale assegnati (€/1.000)	Altri oneri assegnati (€/1.000)	Totale assegnato (€/1.000)	Investimenti Consuntivo (€/1.000)	Beni e servizi assegnati (€/1.000)	Prestazioni MMG/PLS/MCA	Prestazioni Sanitarie	Costi Personale assegnati (€/1.000)	Altri oneri assegnati (€/1.000)	Importo utilizzato Consuntivo (€/1.000)	Accant. quote inutilizzate contributi (€/1.000)	Incassato su assegnato 2014	Credito residuo su assegnato 2014
									-							-	-		-
									-							-	-		-
									-							-	-		-

A.1.C) Contributi c/esercizio da enti privati

Dettaglio conto: 4.10.10.30.010.000.00.000
Contributi da persone giuridiche private - Vincolati

			IMPORTI ASSEGNATI							DATI Consuntivo									
Descrizione dell'ente o del soggetto concedente	nr. atto di assegnazione	Destinazione dell'assegnazione	Investimenti Assegnati (€/1.000)	Beni e servizi assegnati (€/1.000)	Prestazioni MMG/PLS/MCA	Prestazioni Sanitarie	Costi Personale assegnati (€/1.000)	Altri oneri assegnati (€/1.000)	Totale assegnato (€/1.000)	Investimenti Consuntivo (€/1.000)	Beni e servizi assegnati (€/1.000)	Prestazioni MMG/PLS/MCA	Prestazioni Sanitarie	Costi Personale assegnati (€/1.000)	Altri oneri assegnati (€/1.000)	Importo utilizzato Consuntivo (€/1.000)	Accant. quote inutilizzate contributi (€/1.000)	Incassato su assegnato 2014	Credito residuo su assegnato 2014
Associazioni diverse		Incarichi libero-professionali		508					508		82					82	426	508	-
Soggetti passivi diversi		Sponsorizzazione eventi		122					122		22					22	100	122	-
Soggetti diversi		Sperimentazione farmaci		630			54		684		57			55		112	572	684	-
									-							-	-		-
									-							-	-		-
									-							-	-

Dettaglio conto: 4.10.10.30.020.000.00.000
Contributi da persone fisiche private - Vincolati

			IMPORTI ASSEGNATI							DATI Consuntivo									
Descrizione dell'ente o del soggetto concedente	nr. atto di assegnazione	Destinazione dell'assegnazione	Investimenti Assegnati (€/1.000)	Beni e servizi assegnati (€/1.000)	Prestazioni MMG/PLS/MCA	Prestazioni Sanitarie	Costi Personale assegnati (€/1.000)	Altri oneri assegnati (€/1.000)	Totale assegnato (€/1.000)	Investimenti Consuntivo (€/1.000)	Beni e servizi assegnati (€/1.000)	Prestazioni MMG/PLS/MCA	Prestazioni Sanitarie	Costi Personale assegnati (€/1.000)	Altri oneri assegnati (€/1.000)	Importo utilizzato Consuntivo (€/1.000)	Accant. quote inutilizzate contributi (€/1.000)	Incassato su assegnato 2014	Credito residuo su assegnato 2014
Diversi nominativi		dip. Materno-infantile, dip. salute mentale		62					62		12					12	50	62	-
									-							-	-		-
									-							-	-		-
									-							-	-

Dettaglio conto: 4.10.10.30.030.000.00.000
Contributo del Tesoriere - Indistinto

			IMPORTI ASSEGNATI							DATI Consuntivo									
Descrizione dell'ente o del soggetto concedente	nr. atto di assegnazione	Destinazione dell'assegnazione	Investimenti Assegnati (€/1.000)	Beni e servizi assegnati (€/1.000)	Prestazioni MMG/PLS/MCA	Prestazioni Sanitarie	Costi Personale assegnati (€/1.000)	Altri oneri assegnati (€/1.000)	Totale assegnato (€/1.000)	Investimenti Consuntivo (€/1.000)	Beni e servizi assegnati (€/1.000)	Prestazioni MMG/PLS/MCA	Prestazioni Sanitarie	Costi Personale assegnati (€/1.000)	Altri oneri assegnati (€/1.000)	Importo utilizzato Consuntivo (€/1.000)	Accant. quote inutilizzate contributi (€/1.000)	Incassato su assegnato 2014	Credito residuo su assegnato 2014
									-							-	-	-	-
									-							-	-		-
									-							-	-		-
									-							-	-

Dettaglio conto: 4.10.10.30.080.000.00.000
Altri contributi da privati - Indistinto

			IMPORTI ASSEGNATI							DATI Consuntivo									
Descrizione dell'ente o del soggetto concedente	nr. atto di assegnazione	Destinazione dell'assegnazione	Investimenti Assegnati (€/1.000)	Beni e servizi assegnati (€/1.000)	Prestazioni MMG/PLS/MCA	Prestazioni Sanitarie	Costi Personale assegnati (€/1.000)	Altri oneri assegnati (€/1.000)	Totale assegnato (€/1.000)	Investimenti Consuntivo (€/1.000)	Beni e servizi assegnati (€/1.000)	Prestazioni MMG/PLS/MCA	Prestazioni Sanitarie	Costi Personale assegnati (€/1.000)	Altri oneri assegnati (€/1.000)	Importo utilizzato Consuntivo (€/1.000)	Accant. quote inutilizzate contributi (€/1.000)	Incassato su assegnato 2014	Credito residuo su assegnato 2014
									-							-	-		-
									-							-	-		-
									-							-	-		-

									-									-	-		-
									-									-	-		-
									-									-	-		-

BILANCIO SANITARIO

Conto	4.10.12.10.010.000.00.000
Descrizione:	Utilizzo fondi quote inutiliz. contributi vincolati es. preced. da Regione per quota FSR Vincolato

Descrizione dell'ente o del soggetto concedente	nr. atto di assegnazione	Destinazione dell'assegnazione	Anno Assegnazione	Importo assegnato (totale)

	UTILIZZI - DATI CONSUNTIVO							
Fondo quote inutilizzate inizio anno	Investimenti (€/1.000)	Beni e servizi (€/1.000)	Prestazioni MMG/PLS/MCA	Prestazioni Sanitarie	Costi Personale (€/1.000)	Altri oneri (€/1.000)	Totale utilizzi (€/1.000)	Fondo quote inutilizzate fine anno
							0	0

RISERVATO

			Totale	0

							0	0
							0	0
							0	0
							0	0
							0	0
							0	0
							0	0
							0	0
							0	0
							0	0
							0	0
							0	0
							0	0
							0	0
							0	0
0	**0**	**0**	**0**	**0**	**0**	**0**	**0**	**0**

R.I.S.C.R.I.B.A.

Conto	4.10.12.10.012.000.00.000			
Descrizione:	Utilizzo fondi per quote inutilizzati contributi esercizi precedenti da Regione per quota FSR indistinto			
Descrizione dell'ente o del soggetto concedente	nr. atto di assegnazione	Destinazione dell'assegnazione	Anno Assegnazione	Importo assegnato (totale)

	UTILIZZI - DATI CONSUNTIVO							
Fondo quote inutilizzate inizio anno	Investimenti (€/1.000)	Beni e servizi (€/1.000)	Prestazioni MMG/PLS/MCA	Prestazioni Sanitarie	Costi Personale (€/1.000)	Altri oneri (€/1.000)	Totale utilizzi (€/1.000)	Fondo quote inutilizzate fine anno
							0	0

PUBBLICA

			Totale	0

							0	0
							0	0
							0	0
							0	0
							0	0
							0	0
							0	0
							0	0
							0	0
0	0	0	0	0	0	0	0	0

RLS.C.R.I.B.A.

Conto	4.10.12.10.015.000.00.000
Descrizione:	Utilizzo fondi per quote inutilizzati contributi vincolati esercizi precedenti da Asl/Ao/Fondazioni per quota FSR Vincolato

						UTILIZZI - DATI CONSUNTIVO							
Descrizione dell'ente o del soggetto concedente	nr. atto di assegnazione	Destinazione dell'assegnazione	Anno Assegnazione	Importo assegnato (totale)	Fondo quote inutilizzate inizio anno	Investimenti (€/1.000)	Beni e servizi (€/1.000)	Prestazioni MMG/PLS/MCA	Prestazioni Sanitarie	Costi Personale (€/1.000)	Altri oneri (€/1.000)	Totale utilizzi (€/1.000)	Fondo quote inutilizzate fine anno
												0	0
												0	0
												0	0

			Totale	0

							0	0
							0	0
							0	0
							0	0
							0	0
							0	0
							0	0
							0	0
							0	0
							0	0
							0	0
0	**0**	**0**	**0**	**0**	**0**	**0**	**0**	**0**

RLS.C.R.I.B.A.

Conto	4.10.12.10.018.000.00.000			
Descrizione:	Utilizzo fondi per quote inutilizzati contributi esercizi precedenti da Asl/Ao/Fondazioni per quota FSR indistinto			
Descrizione dell'ente o del soggetto concedente	nr. atto di assegnazione	Destinazione dell'assegnazione	Anno Assegnazione	Importo assegnato (totale)
Soggetti vari			2013	762

	UTILIZZI - DATI CONSUNTIVO							
Fondo quote inutilizzate inizio anno	Investimenti (€/1.000)	Beni e servizi (€/1.000)	Prestazioni MMG/PLS/MCA	Prestazioni Sanitarie	Costi Personale (€/1.000)	Altri oneri (€/1.000)	Totale utilizzi (€/1.000)	Fondo quote inutilizzate fine anno
762							0	762

RICOPIA

			Totale	762

							0	0
							0	0
							0	0
							0	0
							0	0
							0	0
							0	0
							0	0
							0	0
							0	0
							0	0
762	**0**	**0**	**0**	**0**	**0**	**0**	**0**	**762**

RLS.C.R.I.B.A.

Conto	4.10.12.10.020.000.00.000
Descrizione:	Utilizzo fondi per quote inutilizzati contributi vincolati esercizi precedenti da soggetti pubblici (extra fondo) Vincolati

					UTILIZZI - DATI CONSUNTIVO								
Descrizione dell'ente o del soggetto concedente	nr. atto di assegnazione	Destinazione dell'assegnazione	Anno Assegnazione	Importo assegnato (totale)	Fondo quote inutilizzate inizio anno	Investimenti (€/1.000)	Beni e servizi (€/1.000)	Prestazioni MMG/PLS/MCA	Prestazioni Sanitarie	Costi Personale (€/1.000)	Altri oneri (€/1.000)	Totale utilizzi (€/1.000)	Fondo quote inutilizzate fine anno
Soggetti vari			2013	54	54							0	54
												0	0
												0	0
												0	0

			Totale	54

							0	0
							0	0
							0	0
							0	0
							0	0
							0	0
							0	0
							0	0
							0	0
							0	0
							0	0
54	**0**	**0**	**0**	**0**	**0**	**0**	**0**	**54**

RLS.C.R.I.B.A.

Conto	4.10.12.10.055.000.00.000			
Descrizione:	Utilizzo fondi per quote inutilizzate contributi vincolati esercizi precedenti da privati (altro)			
Descrizione dell'ente o del soggetto concedente	nr. atto di assegnazione	Destinazione dell'assegnazione	Anno Assegnazione	Importo assegnato (totale)
Soggetti vari privati			2013	882

	UTILIZZI - DATI CONSUNTIVO							
Fondo quote inutilizzate inizio anno	Investimenti (€/1.000)	Beni e servizi (€/1.000)	Prestazioni MMG/PLS/MCA	Prestazioni Sanitarie	Costi Personale (€/1.000)	Altri oneri (€/1.000)	Totale utilizzi (€/1.000)	Fondo quote inutilizzate fine anno
882	48	334					382	500
							0	0
							0	0
							0	0

			Totale	882

								0	0
								0	0
								0	0
								0	0
								0	0
								0	0
								0	0
								0	0
								0	0
882	**48**	**334**	**0**	**0**	**0**	**0**	**382**	**500**	

				Importo assegnato (totale)
TOTALE				**1.698**

	UTILIZZI - DATI CONSUNTIVO							
Fondo quote inutilizzate inizio anno	Investimenti (€/1.000)	Beni e servizi (€/1.000)	Prestazioni MMG/PLS/MCA	Prestazioni Sanitarie	Costi Personale (€/1.000)	Altri oneri (€/1.000)	Totale utilizzi (€/1.000)	Fondo quote inutilizzate fine anno
1.698	**48**	**334**	**0**	**0**	**0**	**0**	**382**	**1.316**

RLS.C.R.I.B.A.

				B.I) Fondi per imposte, anche differite		B.II) Fondi per rischi					B.V) Altri fondi per oneri e spese								C.I) Fondo per premi operosità			C.II) Fondo per trattamento di fine rapporto dipendenti
				Fondi per imposte	Altri fondi per imposte	B.II.1) Fondo rischi per cause civili ed oneri pro cessuali	B.II.2) Fondo rischi per contenzioso personale dipendente	B.II.3) Fondo rischi connessi all'acquisto di prestazioni sanitarie da privato	B.II.4) Fondo rischi per copertura diretta dei rischi (autoassicurazione)	B.II.5) Altri fondi rischi	Fondi integrativi pensione aziendali	Fondo integrativo pensione contrattuale	Fondo per Rinnovi contratt. - dirigenza medica	Fondo per Rinnovi contratt.- dirigenza non medica	Fondo per Rinnovi contratt.: - comparto	Fondo per Rinnovi convenzioni MMG/PLs/MCA ed altri	Fondo per Rinnovi contratt.: medici SUMAI	B.V.3) Altri fondi per oneri e spese	Premi Sumai fino al 1994	Premi Sumai dal 1995/1997	Premi Sumai dal 1/1/1998	Fondo per trattamento di fine rapporto dipendenti
			Valore	0	0	0	0	0	0	0	0	0	0	0	0	0	0	0	0	0	0	0
Az	Codice Conto	Natura di Costo correlata all'utilizzo del fondo	Conto	3001010000000000	3001020000000000	3002010000000000	3002020000000000	3002030000000000	3002040000000000	3002050000000000	3005010120000000	3005010200000000	3005010300000000	3005010400000000	3005010500000000	3005010600000000	3005010700000000	3005010800000000	3006010000000000	3006020000000000	3006030000000000	3007000000000000
951	420050000000000000	B.1) Acquisti di beni - Totale																				
951	420053000000000000	B.1.A) Acquisti di beni sanitari - Totale																				
951	420053001001000000	Farmaceutici: Specialità Medicinali																				
951	420053001002000000	Farmaceutici: Specialità Medicinali (Doppio Canale ex Nota CUF 37)																				
951	420053001003000000	Farmaceutici: Specialità Medicinali (Primo Ciclo terapeutico D.G.R. 30246/00)																				
951	420053001081000000	Farmaceutici: Specialità Medicinali da AstiAo/Fondazioni della Regione																				
951	420053001082000000	Farmaceutici: Specialità Medicinali (Doppio Canale ex Nota CUF 37) da AstiAo/Fondazioni della Regione																				
951	420053002001000000	Farmaceutici: Ossigeno																				
951	420053002002000000	Farmaceutici: Ossigeno (Doppio Canale)																				
951	420053002081000000	Farmaceutici: Ossigeno da AstiAo/Fondazioni della Regione																				
951	420053002082000000	Farmaceutici: Ossigeno (Doppio Canale) da AstiAo/Fondazioni della Regione																				
951	420053002501000000	Farmaceutici: Specialità Medicinali SENZA AIC																				
951	420053002502000000	Farmaceutici: Galenici e altri medicinali SENZA AIC																				
951	420053002503000000	Farmaceutici: Ossigeno e gas medicali SENZA AIC																				
951	420053003001000000	Emoderivati																				
951	420053003001300000	Emoderivati da Privati [SOLAMENTE OVE GESTITI NELL'AMBITO DEL CONSORZIO INTERREGIONALE]																				
951	420053003002000000	Emoderivati (Doppio Canale ex Nota CUF 37)																				
951	420053003081000000	Emoderivati da AstiAo/Fondazioni della Regione [ESCLUSI EMODERIVATI GESTITI VIA CONSORZIO INTERREGIONALE]																				
951	420053003081300000	Emoderivati da AstiAo/Fondazioni della Regione [SOLAMENTE OVE GESTITI NELL'AMBITO DEL CONSORZIO INTERREGIONALE]																				
951	420053003081500000	Emoderivati da Az. Pubbliche ExtraRegione [SOLAMENTE OVE GESTITI NELL'AMBITO DEL CONSORZIO INTERREGIONALE]																				
951	420053003082000000	Emoderivati (Doppio Canale ex Nota CUF 37) da AstiAo/Fondazioni della Regione																				
951	420053003090000000	Emoderivati di produzione regionale																				
951	420053004001000000	Prodotti dietetici																				
951	420053005001000000	Dispositivi medico diagnostici in vitro: Materiali diagnostici - Cnd: W																				
951	420053005002000000	Dispositivi medici: Materiali diagnostici (materiale per apparecchiature sanitarie e relativi componenti.) Cnd: Z																				
951	420053005003000000	Prodotti chimici: Materiali diagnostici (senza Cnd)																				
951	420053006001000000	Dispositivi medici: Presidi chirurgici e materiali sanitari - Cnd A; B; D; G; H; K; L; M; N; Q; R; S; T(Ao-Irccs tutto; Asl escluso TO4); U; V; Ytipo Aa;Ape1																				
951	420053006002000000	Dispositivi per appar. Cardiocircolatorio Cnd: C																				
951	420053006003000000	Dispositivi medici con repertorio e senza CND (tipo 2, kit)																				
951	420053006004000000	Dispositivi medici non registrati in Italia (senza repertorio e con CND assimilabile)																				
951	420053007001000000	Materiale chirurgico e prodotti per uso veterinario																				
951	420053008001000000	Materiali protesici (c.d. protesica "Maggiore") (compilazione ASL) - Cnd: Y																				
951	420053008002000000	Materiali protesici (c.d. protesica "Minore") (compilazione ASL) - Cnd: T04																				
951	420053008003000000	Dispositivi medici impiantabili attivi: Materiali protesici (endoprotesi) (compilazione AO-Irccs) - Cnd: J																				
951	420053008004000000	Dispositivi medici: Materiali protesici (endoprotesi non attivi) (compilazione AO-Irccs) - Cnd: P																				
951	420053009001000000	Materiali per emodialisi																				
951	420053010001000000	Materiali per la profilassi igienico-sanitari: sieri																				
951	420053010002000000	Materiali per la profilassi igienico-sanitari: vaccini																				
951	420053012001000000	Prodotti farmaceutici per uso veterinario																				
951	420053013001000000	Sangue ed emocomponenti																				
951	420053013080000000	Sangue ed emocomponenti acquistati Extraregione																				
951	420053013081000000	Sangue ed emocomponenti da AstiAo/Fondazioni della Regione																				
951	420053080001000000	Altri beni e prodotti sanitari (PRODOTTI SENZA REPERTORIO E/O CND)																				
951	420053080081000000	Altri beni e prodotti sanitari (escluso Specialità medicinali, ossigeno, emoderivati e sangue) da AstiAo/Fondazioni della Regione																				
951	420053080000000000	B.1.B) Acquisti di beni non sanitari - Totale																				
951	420053001001000000	Prodotti alimentari																				
951	420053001001050000	Materiale di guardaroba, di pulizia e di convivenza in genere																				
951	420053003001000000	Carburanti e lubrificanti																				
951	420053003002000000	Combustibili																				
951	420053004001000000	Cancelleria e stampati																				
951	420053005001000000	Supporti informatici e materiale per EDP																				
951	420053006001000000	Materiale per manutenzioni e riparazioni immobili e loro pertinenze																				
951	420053006002000000	Materiale per manutenzioni e riparazioni mobili e macchine																				
951	420053006003000000	Materiale per manutenzioni e riparazioni attrezzature tecnico scientifico sanitarie																				
951	420053006004000000	Materiale per manutenzioni e riparazioni attrezzature tecnico economali																				
951	420053006005000000	Materiale per manutenzioni e riparazioni automezzi (sanitari e non)																				
951	420053006008000000	Materiale per manutenzioni e riparazioni - Altro																				
951	420052080001000000	Altri beni non sanitari																				
951	420052080081000000	Altri beni non sanitari da AstiAo/Fondazioni della Regione																				
951	420100000000000000	B.2) Acquisti di servizi - Totale																				
951	420103000000000000	B.2.A) Acquisti di servizi sanitari - Totale																				
951	420103001000000000	B.2.A.1) Acquisti di servizi sanitari per medicina di base - Totale																				
951	420103001001010000	Assistenza per medicina di base convenzionata: Medici Medicina Generale																				
951	420103001002000000	Assistenza per medicina di base convenzionata: Pediatri Libera Scelta																				
951	420103001003000000	Assistenza per medicina di base convenzionata: Medici Guardia medica - Continuità assistenziale																				
951	420103001004000000	Assistenza per medicina di base convenzionata: Medicina dei servizi																				
951	420103001005000000	Assistenza per medicina di base convenzionata: Psicologi																				
951	420103001006000000	Assistenza per medicina di base convenzionata: Medici 118																				
951	420103001010000000	Altra assistenza per medicina di base																				
951	420103001020000000	Assistenza per medicina di base convenzionata: da pubblico Mobilità (Extra Regione)																				
951	420103002000000000	B.2.A.2) Acquisti di servizi sanitari per farmaceutica - Totale																				
951	420103002001010000	acquisto di prestazioni di farmaceutica da farmacie ubicate nel proprio territorio (Farmaceutica convenzionata ex art. 8, c. 2, D. Lgs. 502/92) Farmaci																				
951	420103002001020000	acquisto di prestazioni di farmaceutica da farmacie ubicate in altre province lombarde (Farmaceutica convenzionata ex art. 8, c. 2, D. Lgs. 502/92) Farmaci																				
951	420103002001030000	acquisto di prestazioni di farmaceutica da farmacie ubicate fuori regione (Farmaceutica convenzionata ex art. 8, c. 2, D. Lgs. 502/92) Farmaci (Mobilità passiva in compensazione)																				
951	420103002002010000	acquisto di prestazioni di farmaceutica da farmacie ubicate nel proprio territorio (Farmaceutica convenzionata ex art. 8, c. 2, D. Lgs. 502/92) Galenici																				
951	420103002002020000	acquisto di prestazioni di farmaceutica da farmacie ubicate in altre province lombarde (Farmaceutica convenzionata ex art. 8, c. 2, D. Lgs. 502/92) Galenici																				
951	420103002002030000	acquisto di prestazioni di farmaceutica da farmacie ubicate fuori regione (Farmaceutica convenzionata ex art. 8, c. 2, D. Lgs. 502/92) Galenici (Mobilità passiva in compensazione)																				
951	420103002003010000	acquisto di prestazioni di farmaceutica da farmacie ubicate nel proprio territorio (Farmaceutica convenzionata ex art. 8, c. 2, D. Lgs. 502/92) Ossigeno																				
951	420103002003020000	acquisto di prestazioni di farmaceutica da farmacie ubicate in altre province lombarde (Farmaceutica convenzionata ex art. 8, c. 2, D. Lgs. 502/92) Ossigeno																				
951	420103002003030000	acquisto di prestazioni di farmaceutica da farmacie ubicate fuori regione (Farmaceutica convenzionata ex art. 8, c. 2, D. Lgs. 502/92) Ossigeno (Mobilità passiva in compensazione)																				
951	420103002004010000	acquisto di prestazioni di farmaceutica da farmacie rurali																				
951	420103002005010000	contributi ENPAF per acquisto di prestazioni di farmaceutica (Farmaceutica convenzionata ex art. 8,c. 2,D. Lgs. 502/92)																				
951	420103002009010000	altri contributi relativi alle prestazioni di farmaceutica Convenzionata																				
951	420103003000000000	B.2.A.3) Acquisti di servizi sanitari per assistenza specialistica ambulatoriale - Totale																				
951	420103003001010010	acquisto di prestazioni ambulatoriali da strutture pubbliche ubicate nel proprio territorio: AO/ASL/Fondazioni pubbliche																				
951	420103003001010020	acquisto di prestazioni ambulatoriali da strutture pubbliche ubicate nel proprio territorio: altri soggetti pubblici																				
951	420103003001010030	acquisto di prestazioni ambulatoriali in strutture pubbliche ubicate in altre province della Lombardia: AO/ASL/Fondazioni pubbliche																				
951	420103003001010050	acquisto di prestazioni ambulatoriali in strutture pubbliche ubicate in altre province della Lombardia: altri soggetti pubblici																				
951	420103003001020010	acquisto di prestazioni ambulatoriali da strutture private ubicate nel proprio territorio: IRCCS privati																				
951	420103003001020020	acquisto di prestazioni ambulatoriali da strutture private ubicate nel proprio territorio: ospedali classificati																				
951	420103003001020030	acquisto di prestazioni ambulatoriali da strutture private ubicate nel proprio territorio: case di cura private																				
951	420103003001020040	acquisto di prestazioni ambulatoriali da strutture private ubicate nel proprio territorio: strutture accreditate																				
951	420103003001020110	acquisto di prestazioni ambulatoriali in strutture private ubicate in altre province della Lombardia: IRCCS privati																				
951	420103003001020120	acquisto di prestazioni ambulatoriali in strutture private ubicate in altre province della Lombardia: ospedali classificati																				
951	420103003001020130	acquisto di prestazioni ambulatoriali in strutture private ubicate in altre province della Lombardia: case di cura private																				
951	420103003001020140	acquisto di prestazioni ambulatoriali in strutture private ubicate in altre province della Lombardia: strutture accreditate																				
951	420103003001080010	acquisto di prestazioni ambulatoriali in strutture ubicate fuori Regione (mobilità passiva in compensazione)																				
951	420103003002080010	assistenza medico specialistica convenzionata interna (SUMAI)																				
951	420103003003010010	Prestazioni di "screening" in strutture pubbliche ubicate nel proprio territorio: AO/ASL/Fondazioni pubbliche																				
951	420103003003010020	Prestazioni di "screening" in strutture pubbliche ubicate nel proprio territorio: altri soggetti pubblici																				
951	420103003003010030	Prestazioni di "screening" in strutture pubbliche ubicate in altre province della Lombardia: AO/ASL/Fondazioni pubbliche																				
951	420103003003010040	Prestazioni di "screening" in strutture pubbliche ubicate in altre province della Lombardia: altri soggetti pubblici																				
951	420103003003020010	Prestazioni di "screening" in strutture private ubicate nel proprio territorio: IRCCS privati																				
951	420103003003020020	Prestazioni di "screening" in strutture private ubicate nel proprio territorio: ospedali classificati																				
951	420103003003020030	Prestazioni di "screening" in strutture private ubicate nel proprio territorio: case di cura private																				
951	420103003003020040	Prestazioni di "screening" in strutture private ubicate nel proprio territorio: strutture accreditate																				
951	420103003003020110	Prestazioni di "screening" in strutture private ubicate in altre province della Lombardia: IRCCS privati																				
951	420103003003020120	Prestazioni di "screening" in strutture private ubicate in altre province della Lombardia: ospedali classificati																				
951	420103003003020130	Prestazioni di "screening" in strutture private ubicate in altre province della Lombardia: case di cura private																				
951	420103003003020140	Prestazioni di "screening" in strutture private ubicate in altre province della Lombardia: strutture accreditate																				
951	420103003003080010	acquisto di prestazioni di "screening" in strutture ubicate fuori Regione (mobilità passiva in compensazione)																				
951	420103003004010010	acquisto di prestazioni di Neuro-psichiatria Infantile (Uonpia) in strutture pubbliche ubicate nel proprio territorio: AO/ASL/Fondazioni pubbliche																				
951	420103003004010020	acquisto di prestazioni di Neuro-psichiatria Infantile (Uonpia) in strutture pubbliche ubicate nel proprio territorio: altri soggetti pubblici																				

FAC SIMILE

951	420103003004010030	acquisto di prestazioni di Neuro-psichiatria Infantile (Uonpia) in strutture pubbliche ubicate in altre province della Lombardia: AO/ASL/Fondazioni pubbliche																						
951	420103003004010040	acquisto di prestazioni di Neuro-psichiatria Infantile (Uonpia) in strutture pubbliche ubicate in altre province della Lombardia: altri soggetti pubblici																						
951	420103003004020010	acquisto di prestazioni di Neuro-psichiatria Infantile (Uonpia) in strutture private ubicate nel proprio territorio: IRCCS privati																						
951	420103003004020020	acquisto di prestazioni di Neuro-psichiatria Infantile (Uonpia) in strutture private ubicate nel proprio territorio: ospedali classificati																						
951	420103003004020030	acquisto di prestazioni di Neuro-psichiatria Infantile (Uonpia) in strutture private ubicate nel proprio territorio: case di cura private																						
951	420103003004020040	acquisto di prestazioni di Neuro-psichiatria Infantile (Uonpia) in strutture private ubicate nel proprio territorio: strutture accreditate																						
951	420103003004020110	acquisto di prestazioni di Neuro-psichiatria Infantile (Uonpia) in strutture private ubicate in altre province lombarde: IRCCS privati																						
951	420103003004020120	acquisto di prestazioni di Neuro-psichiatria Infantile (Uonpia) in strutture private ubicate in altre province lombarde: ospedali classificati																						
951	420103003004020130	acquisto di prestazioni di Neuro-psichiatria Infantile (Uonpia) in strutture private ubicate in altre province lombarde: case di cura private																						
951	420103003004020140	acquisto di prestazioni di Neuro-psichiatria Infantile (Uonpia) in strutture private ubicate in altre province lombarde: strutture accreditate																						
951	420103003004030010	acquisto di prestazioni di Neuro-psichiatria Infantile (Uonpia) in strutture private ubicate fuori regione (mobilità passiva non in compensazione)																						
951	**420103004000000000**	**B.2.A.4) Acquisti di servizi sanitari per assistenza riabilitativa - Totale**																						
951	420103004001010000	acquisto di prestazioni socio sanitarie integrate da strutture ubicate nel proprio territorio da I.D.R. extraosp. Art. 26 L.833/78 e da strutture di riabilitazione riclassificate ex Dpr n. 1998/2004 pubblici																						
951	420103004001020000	acquisto di prestazioni socio sanitarie integrate da strutture ubicate in altre province della Regione da I.D.R. extraosp. Art. 26 L.833/78 e da strutture di riabilitazione riclassificate ex Dpr n. 1998/2004 pubblici																						
951	420103004001030000	acquisto di prestazioni socio sanitarie integrate da strutture ubicate fuori Regione da I.D.R. extraosp. Art.26 €.833/78 pubblici (non soggetto a compensazione)																						
951	420103004002010000	acquisto di prestazioni socio sanitarie integrate da strutture ubicate nel proprio territorio da I.D.R. extraosp. Art. 26 L.833/78 e da strutture di riabilitazione riclassificate ex Dpr n. 1998/2004 privati																						
951	420103004002020000	acquisto di prestazioni socio sanitarie integrate da strutture ubicate in altre province della Regione da I.D.R. extraosp. Art. 26 L.833/78 e da strutture di riabilitazione riclassificate ex Dpr n. 1998/2004 privati																						
951	420103004002030000	acquisto di prestazioni socio sanitarie integrate da strutture ubicate fuori Regione da I.D.R. extraosp. Art.26 L.833/78 privati																						
951	420103005000000000	B.2.A.5) Acquisti servizi sanitari per assistenza integrativa e protesica - Totale																						
951	420103005001000000	acquisto di prestazioni di farmaceutica da farmacie ubicate nel proprio territorio (Farmaceutica convenzionata ex art. 8, c. 2, D. Lgs. 502/92): Protesica																						
951	420103005002000000	acquisto di prestazioni di farmaceutica da farmacie ubicate in altre province lombarde (Farmaceutica convenzionata ex art. 8, c. 2, D. Lgs. 502/92): Protesica																						
951	420103005003000000	acquisto di prestazioni di farmaceutica da farmacie ubicate fuori regione (Farmaceutica convenzionata ex art. 8, c. 2, D. Lgs. 502/92): Protesica																						
951	420103005011000000	acquisto di prestazioni di farmaceutica da farmacie ubicate nel proprio territorio (Farmaceutica convenzionata ex art 8, c. 2, D. Lgs. 502/92): Dietetica																						
951	420103005012000000	acquisto di prestazioni di farmaceutica da farmacie ubicate in altre province lombarde (Farmaceutica convenzionata ex art. 8, c. 2, D. Lgs. 502/92): Dietetica																						
951	420103005013000000	acquisto di prestazioni di farmaceutica da farmacie ubicate fuori regione (Farmaceutica convenzionata ex art. 8, c. 2, D. Lgs. 502/92): Dietetica																						
951	420103005015000000	acquisto di prestazioni di farmaceutica da farmacie ubicate nel proprio territorio (Farmaceutica convenzionata ex art. 8, c. 2, D. Lgs. 502/92): Diabetica																						
951	420103005015300000	acquisto di prestazioni di farmaceutica da farmacie ubicate in altre province lombarde (Farmaceutica convenzionata ex art. 8, c. 2, D. Lgs. 502/92): Diabetica																						
951	420103005015400000	acquisto di prestazioni di farmaceutica da farmacie ubicate fuori regione (Farmaceutica convenzionata ex art. 8, c. 2, D. Lgs. 502/92): Diabetica																						
951	420103005021000000	Assistenza Integrativa (Dietetica) non erogata tramite Farmaceutica Convenzionata - Negozi non WebCare - (ex art. 8, c. 2, D.Lgs. 502/92)																						
951	420103005021500000	Assistenza Integrativa (Dietetica) non erogata tramite Farmaceutica Convenzionata - WEBCARE -(ex art. 8,c. 2,D.Lgs. 502/92)																						
951	420103005022000000	Assistenza Integrativa (Ausili per Diabetici) non erogata tramite Farmaceutica Convenzionata (ex art. 8, c. 2, D.Lgs. 502/92)																						
951	420103005031000000	Assistenza Protesica non erogata tramite Farmaceutica Convenzionata (ex art. 8, c. 2, D.Lgs. 502/92) c.d. protesica "Maggiore"																						
951	420103005032000000	Assistenza Protesica non erogata tramite Farmaceutica Convenzionata (ex art. 8, c. 2, D.Lgs. 502/92) c.d. protesica "Minore"																						
951	420103005033000000	Assistenza Protesica non erogata tramite Farmaceutica Convenzionata (ex art. 8, c. 2, D.Lgs. 502/92) - Costi di gestione magazzino																						
951	420103005033200000	Acquisto di prestazioni relative all'Assistenza Integrativa - Nutrizione Artificiale Enterale																						
951	420103005033400000	Acquisto di prestazioni relative all'Assistenza Integrativa (SOLO Servizio Distributivo da privato)																						
951	420103005033600000	Acquisto di prestazioni relative all'Assistenza Protesica (SOLO Servizio Distributivo da privato)																						
951	420103005040000000	Acquisto di prestazioni relative all'Assistenza Protesica Extraregione																						
951	420103005045000000	Acquisto di prestazioni relative all'Assistenza Integrativa Extraregione																						
951	420103005080000000	Acquisto di prestazioni relative all'Assistenza Integrativa e Protesica (SOLO Servizio Distributivo da privato) [da non più utilizzare]																						
951	**420103006000000000**	**B.2.A.6) Acquisti servizi sanitari per assistenza ospedaliera - Totale**																						
951	420103006001010000	acquisto di Drg da strutture pubbliche ubicate nel proprio territorio: AO/Fondazioni pubbliche																						
951	420103006001020000	acquisto di Drg da strutture pubbliche ubicate nel proprio territorio: altri soggetti pubblici																						
951	420103006001030000	acquisto di Drg da strutture pubbliche ubicate in altre province della Lombardia: ASL/AO/Fondazioni pubbliche																						
951	420103006001040000	acquisto di Drg da strutture pubbliche ubicate in altre province della Lombardia: altri soggetti pubblici																						
951	420103006001080000	acquisto di Drg da strutture pubbliche ubicate fuori Regione (mobilità passiva in compensazione)																						
951	420103006002010000	acquisto di Drg da erogatori privati ubicati nel proprio territorio: IRCCS privati																						
951	420103006002020000	acquisto di Drg da erogatori privati ubicati nel proprio territorio: ospedali classificati																						
951	420103006002030000	acquisto di Drg da erogatori privati ubicati nel proprio territorio: case di cura private																						
951	420103006002040000	acquisto di Drg da erogatori privati ubicati in altre province della Lombardia: IRCCS privati																						
951	420103006002050000	acquisto di Drg da erogatori privati ubicati in altre province della Lombardia: ospedali classificati																						
951	420103006002060000	acquisto di Drg da erogatori privati ubicati in altre province della Lombardia: case di cura private																						
951	**420103007000000000**	**B.2.A.7) Acquisto prestazioni di psichiatria residenziale e semiresidenziale - Totale**																						
951	420103007001010000	acquisto di prestazioni di psichiatria in strutture pubbliche ubicate nel proprio territorio: AO/Fondazioni pubbliche																						
951	420103007001020000	acquisto di prestazioni di psichiatria in strutture pubbliche ubicate nel proprio territorio: altri soggetti pubblici																						
951	420103007001030000	acquisto di prestazioni di psichiatria in strutture pubbliche ubicate in altre province lombarde: ASL/AO/Fondazioni pubbliche																						
951	420103007001040000	acquisto di prestazioni di psichiatria in strutture pubbliche ubicate in altre province lombarde: altri soggetti pubblici																						
951	420103007001050000	acquisto di prestazioni di psichiatria in strutture pubbliche ubicate fuori regione (Mobilità passiva non soggetta a compensazione)																						
951	420103007002010000	acquisto di prestazioni di psichiatria in strutture private accreditate a contratto ubicate nel proprio territorio																						
951	420103007002020000	acquisto di prestazioni di psichiatria in strutture private accreditate a contratto ubicate in altre province lombarde																						
951	420103007002030000	acquisto di prestazioni di psichiatria in strutture private accreditate NON a contratto ubicate nel proprio territorio																						
951	420103007002040000	acquisto di prestazioni di psichiatria in strutture private accreditate NON a contratto ubicate in altre province lombarde																						
951	420103007002050000	acquisto di prestazioni di psichiatria in strutture private ubicate fuori regione (Mobilità passiva non soggetta a compensazione)																						
951	**420103008000000000**	**B.2.A.8) Acquisto prestazioni di distribuzione farmaci e File F - Totale**																						
951	420103008001010000	acquisto farmaci file F da strutture pubbliche ubicate nel proprio territorio: AO/Fondazioni pubbliche																						
951	420103008001020000	acquisto farmaci file F da strutture pubbliche ubicate nel proprio territorio: altri Enti pubblici																						
951	420103008001030000	acquisto farmaci file F da strutture pubbliche ubicate in altre province della Regione: ASL/AO/Fondazioni pubbliche																						
951	420103008001040000	acquisto farmaci file F da strutture pubbliche ubicate in altre province della Regione: altri Enti pubblici																						
951	420103008001050000	acquisto farmaci file F da Istituti penitenziari (anche per il tramite di AO/Fondazioni pubbliche)																						
951	420103008001080000	acquisto farmaci file F fuori Regione (Mobilità passiva in compensazione)																						
951	420103008002010000	Acquisto farmaci file F da erogatori privati ubicati nel proprio territorio: IRCCS privati																						
951	420103008002020000	Acquisto farmaci file F da erogatori privati ubicati nel proprio territorio: ospedali classificati																						
951	420103008002030000	Acquisto farmaci file F da erogatori privati ubicati nel proprio territorio: case di cura private																						
951	420103008002040000	Acquisto farmaci file F da erogatori privati ubicati in altre province della Regione: IRCCS privati																						
951	420103008002050000	Acquisto farmaci file F da erogatori privati ubicati in altre province della Regione: ospedali classificati																						
951	420103008002060000	Acquisto farmaci file F da erogatori privati ubicati in altre province della Regione: case di cura private																						
951	420103008003010000	acquisto farmaci "Doppio canale" (ex Nota CUF 37 più o sisgero) da strutture pubbliche ubicate nel proprio territorio (rimborso farmaco più servizio): AO/Fondazioni pubbliche																						
951	420103008003020000	acquisto farmaci "Doppio canale" (ex Nota CUF 37 più o sisgero) da strutture pubbliche ubicate nel proprio territorio (rimborso farmaco più servizio): altri Enti pubblici																						
951	420103008003030000	acquisto farmaci "Doppio canale" (ex Nota CUF 37 più o sisgero) da strutture pubbliche ubicate in altre province (rimborso farmaco più servizio): ASL/AO/Fondazioni pubbliche																						
951	420103008003040000	acquisto farmaci "Doppio canale" (ex Nota CUF 37 più o sisgero) da strutture pubbliche ubicate in altre province (rimborso farmaco più servizio): altri Enti pubblici																						
951	420103008003080000	Prestazioni di acquisto di "Doppio canale" da strutture ubicate fuori regione (Mobilità passiva in compensazione)																						
951	420103008004010000	Prestazioni di acquisto più servizio distributivo di "Doppio canale" da soggetti privati ubicati nel proprio territorio																						
951	420103008004020000	Prestazioni di acquisto più servizio distributivo di "Doppio canale" da soggetti privati ubicati in altre province																						
951	420103008004080000	Acquisti di prestazioni derivanti dall'attività di "Doppio Canale" (SOLO Servizio Distributivo da privato)																						
951	420103008005010000	acquisto farmaci "Primo Ciclo" da strutture pubbliche ubicate nel proprio territorio: AO/Fondazioni pubbliche																						
951	420103008005020000	acquisto farmaci "Primo Ciclo" da strutture pubbliche ubicate nel proprio territorio: altri Enti pubblici																						
951	420103008005030000	acquisto farmaci "Primo Ciclo" da strutture pubbliche ubicate in altre province della Regione: AO/Fondazioni pubbliche																						
951	420103008005040000	acquisto farmaci "Primo Ciclo" da strutture pubbliche ubicate in altre province della Regione: altri Enti pubblici																						
951	420103008005080000	acquisto farmaci "Primo Ciclo" da strutture ubicate fuori Regione (Mobilità passiva in compensazione)																						
951	420103008006010000	acquisto farmaci "Primo Ciclo" da strutture private ubicate nel proprio territorio																						
951	420103008006020000	acquisto farmaci "Primo Ciclo" da strutture private ubicate in altre province della Regione																						
951	**420103009000000000**	**B.2.A.9) Acquisto prestazioni termali in convenzione - Totale**																						
951	420103009001000000	assistenza termale in convenzione ubicate nel proprio territorio																						
951	420103009002000000	assistenza termale in convenzione ubicate in altre province della Regione																						
951	420103009003000000	assistenza termale in convenzione fuori Regione (Mobilità passiva in compensazione)																						
951	**420103010000000000**	**B.2.A.10) Acquisto prestazioni di trasporto sanitari - Totale**																						
951	420103010001010000	Trasporti sanitari per emergenza da pubblico (118)																						
951	420103010001020000	Altri Trasporti sanitari da pubblico																						
951	420103010001080000	Trasporti fuori regione (mobilità passiva in compensazione)																						
951	420103010002010000	Trasporti sanitari per emergenza da privato (118)																						
951	420103010002020000	Altri Trasporti sanitari da privato																						
951	**420103011000000000**	**B.2.A.11) Acquisto prestazioni Socio-Sanitaria a rilevanza sanitaria - Totale**																						
951	420103011001010010	acquisto di prestazioni socio sanitarie integrate da strutture ubicate nel proprio territorio: di cui da RSA pubbliche																						
951	420103011001010040	acquisto di prestazioni socio sanitarie integrate da strutture ubicate nel proprio territorio: di cui da C.S.E. pubblici																						
951	420103011001010050	acquisto di prestazioni socio sanitarie integrate da strutture ubicate nel proprio territorio: di cui da C.D.I. pubblici																						
951	420103011001010060	acquisto di prestazioni socio sanitarie integrate da strutture ubicate nel proprio territorio: di cui da R.S.D. pubbliche																						

121

951	4201030111001010070	acquisto di prestazioni socio sanitarie integrate da strutture pubbliche ubicate nel proprio territorio: di cui per pazienti ex O.P. di fascia B (al netto delle tariffe di accreditamento)																						
951	4201030111001010080	acquisto di prestazioni socio sanitarie integrate da strutture ubicate nel proprio territorio: di cui da Centri Diurni per persone Disabili (C.D.D.) pubblici																						
951	4201030111001010090	acquisto di prestazioni socio sanitarie integrate da strutture ubicate nel proprio territorio: di cui da Comunità alloggio Socio Sanitarie per persone con disabilità (C.S.S.) pubbliche																						
951	4201030111001010100	acquisto di prestazioni socio sanitarie integrate da strutture ubicate nel proprio territorio: di cui per Hospice pubblici																						
951	4201030111001010110	acquisto di prestazioni socio sanitarie integrate da strutture ubicate nel proprio territorio: di cui per cure intermedie pubbliche																						
951	4201030111001020010	acquisto di prestazioni socio sanitarie integrate da strutture ubicate in altre province della Regione: di cui da RSA pubbliche																						
951	4201030111001020040	acquisto di prestazioni socio sanitarie integrate da strutture ubicate in altre province della Regione: di cui da C.S.E. pubblici																						
951	4201030111001020050	acquisto di prestazioni socio sanitarie integrate da strutture ubicate in altre province della Regione: di cui da C.D.I. pubblici																						
951	4201030111001020060	acquisto di prestazioni socio sanitarie integrate da strutture ubicate in altre province della Regione: di cui da R.S.D. pubbliche																						
951	4201030111001020070	acquisto di prestazioni socio sanitarie integrate da strutture pubbliche ubicate in altre province della Regione: di cui per pazienti ex O.P. di fascia B (al netto delle tariffe di accreditamento)																						
951	4201030111001020080	acquisto di prestazioni socio sanitarie integrate da strutture ubicate in altre province della Regione: di cui da Centri Diurni per persone Disabili (C.D.D.) pubblici																						
951	4201030111001020090	acquisto di prestazioni socio sanitarie integrate da strutture ubicate in altre province della Regione: di cui da Comunità alloggio Socio Sanitarie per persone con disabilità (C.S.S.) pubbliche																						
951	4201030111001020100	acquisto di prestazioni socio sanitarie integrate da strutture ubicate in altre province della Regione: di cui per Hospice pubblici																						
951	4201030111001020110	acquisto di prestazioni socio sanitarie integrate da strutture ubicate in altre province della Regione: di cui per cure intermedie pubbliche																						
951	4201030111001030010	acquisto di prestazioni socio sanitarie integrate da strutture ubicate fuori Regione: di cui da RSA pubbliche																						
951	4201030111001030020	acquisto di prestazioni socio sanitarie integrate da strutture ubicate fuori Regione: di cui da strutture per disabili pubbliche																						
951	4201030111001030030	acquisto di prestazioni socio sanitarie integrate da strutture pubbliche ubicate fuori Regione: di cui per pazienti ex O.P. di fascia B (al netto delle tariffe di accreditamento)																						
951	4201030111001040010	acquisto di prestazioni socio sanitarie integrate da strutture ubicate fuori Regione: di cui per Hospice pubblici																						
951	4201030111001040020	acquisto di servizi di assistenza domiciliare integrata (ADI) da pubblico																						
951	4201030111001040030	acquisto di prestazioni di assistenza domiciliare integrata (ADI) - voucher sociosanitario da pubblico																						
951	4201030111001040040	Acquisto servizi socio assistenziali da pubblico																						
951	4201030111001040050	Acquisto di voucher sodosanitari da ASL/AO/Fondazioni della Regione																						
951	4201030111001080010	altri acquisti di prestazioni di servizi socio sanitari da ASL/AO/Fondazioni della Regione																						
951	4201030111001080020	Altri costi per prestazioni di servizi socio sanitari da pubblico																						
951	4201030111001080110	altri acquisti di prestazioni di servizi socio assistenziali da ASL/AO/Fondazioni della Regione																						
951	4201030111001080120	Altri costi per prestazioni di servizi socio assistenziali da pubblico																						
951	4201030111002010010	acquisto di prestazioni socio sanitarie integrate da strutture ubicate nel proprio territorio: di cui da RSA private																						
951	4201030111002010040	acquisto di prestazioni socio sanitarie integrate da strutture ubicate nel proprio territorio: di cui da C.S.E. privati																						
951	4201030111002010050	acquisto di prestazioni socio sanitarie integrate da strutture ubicate nel proprio territorio: di cui da C.D.I. privati																						
951	4201030111002010060	acquisto di prestazioni socio sanitarie integrate da strutture ubicate nel proprio territorio: di cui da R.S.D. private																						
951	4201030111002010070	acquisto di prestazioni socio sanitarie integrate da strutture private ubicate nel proprio territorio: di cui per pazienti ex O.P. di fascia B (al netto delle tariffe di accreditamento)																						
951	4201030111002010080	acquisto di prestazioni socio sanitarie integrate da strutture ubicate nel proprio territorio: di cui da Centri Diurni per persone Disabili (C.D.D.) privati																						
951	4201030111002010090	acquisto di prestazioni socio sanitarie integrate da strutture ubicate nel proprio territorio: di cui da Comunità alloggio Socio Sanitarie per persone con disabilità (C.S.S.) private																						
951	4201030111002010100	acquisto di prestazioni socio sanitarie integrate da strutture ubicate nel proprio territorio: di cui da Hospice privati																						
951	4201030111002010110	acquisto di prestazioni socio sanitarie integrate da strutture ubicate nel proprio territorio: di cui da Hospice privati																						
951	4201030111002020010	acquisto di prestazioni socio sanitarie integrate da strutture ubicate in altre province della Regione: di cui da RSA private																						
951	4201030111002020040	acquisto di prestazioni socio sanitarie integrate da strutture ubicate in altre province della Regione: di cui da C.S.E. privati																						
951	4201030111002020050	acquisto di prestazioni socio sanitarie integrate da strutture ubicate in altre province della Regione: di cui da C.D.I. privati																						
951	4201030111002020060	acquisto di prestazioni socio sanitarie integrate da strutture ubicate in altre province della Regione: di cui da R.S.D. private																						
951	4201030111002020070	acquisto di prestazioni socio sanitarie integrate da strutture private ubicate in altre province della Regione: di cui per pazienti ex O.P. di fascia B (al netto delle tariffe di accreditamento)																						
951	4201030111002020080	acquisto di prestazioni socio sanitarie integrate da strutture ubicate in altre province della Regione: di cui da Centri Diurni per persone Disabili (C.D.D.) privati																						
951	4201030111002020090	acquisto di prestazioni socio sanitarie integrate da strutture ubicate in altre province della Regione: di cui da Comunità alloggio Socio Sanitarie per persone con disabilità (C.S.S.) private																						
951	4201030111002020100	acquisto di prestazioni socio sanitarie integrate da strutture ubicate in altre province della Regione: di cui da Hospice privati																						
951	4201030111002020110	acquisto di prestazioni socio sanitarie integrate da strutture ubicate in altre province della Regione: di cui per cure intermedie private																						
951	4201030111002030010	acquisto di prestazioni socio sanitarie integrate da strutture ubicate fuori Regione: di cui da RSA private																						
951	4201030111002030020	acquisto di prestazioni socio sanitarie integrate da strutture ubicate fuori Regione: di cui da strutture per disabili private																						
951	4201030111002030030	acquisto di prestazioni socio sanitarie integrate da strutture ubicate fuori Regione: di cui da Hospice privati																						
951	4201030111002040010	acquisto di servizi di assistenza domiciliare integrata (ADI) da privato																						
951	4201030111002040020	acquisto di prestazioni di assistenza domiciliare integrata (ADI) - voucher sociosanitario da privato																						
951	4201030111002050010	acquisto di prestazioni per tossicodipendenti comunità terapeutiche private ubicate sul proprio territorio																						
951	4201030111002050020	acquisto di prestazioni per tossicodipendenti da comunità terapeutiche private ubicate in altre province della Regione																						
951	4201030111002050030	acquisto di prestazioni per tossicodipendenti da comunità terapeutiche private ubicate fuori Regione																						
951	4201030111002060010	acquisto di prestazioni da servizi multidisciplinari integrati (dipendenze) privati ubicati sul proprio territorio																						
951	4201030111002060020	acquisto di prestazioni da servizi multidisciplinari integrati (dipendenze) privati ubicati in altre province della Regione																						
951	4201030111002065010	acquisto di prestazioni socio sanitarie integrate da consulton familiari privati ubicati sul proprio territorio (prestazioni tariffate)																						
951	4201030111002065015	Riconoscimento funzioni ai consultori familiari privati ubicati sul proprio territorio																						
951	4201030111002065020	acquisto di prestazioni socio sanitarie integrate da consultori familiari privati ubicati in altre province della Regione																						
951	**4201030120000000000**	**B.2.A.12) Compartecipazione al personale per att. Libero-prof. (intramoenia) - Totale**																						
951	4201030120001000000	Compart. al personale att. libera professione ex art. 55 c.1 lett.a) - bj Consi - Area Ospedaliera																						
951	4201030120001200000	Compart. al personale att. libera professione ex art. 55 c.1 lett.a) - bj Consi - Area Specialistica																						
951	4201030120001300000	Compart. al personale att. libera professione ex art. 55 c.1 lett.a) - bj Consi - Area sanità pubblica																						
951	4201030120002000000	Servizi di consulenza sanitaria in area pagamento (art. 55 c.1 lett. c) ed ex art. 57-58 CCNL)																						
951	4201030120002500000	Servizi di consulenza sanitaria in area pagamento (art. 55 c.1 lett. c) ed ex art. 57-58 CCNL) - attività Vari Asl-Ao-Fondazioni della Regione																						
951	4201030120003000000	Servizi di consulenza sanitaria in area pagamento (art. 55 c.2 CCNL)																						
951	4201030120003500000	Servizi di consulenza sanitaria in area pagamento (art. 55 c.2 CCNL) vAsl-Ao-Fondazioni della Regione																						
951	**4201030130000000000**	**B.2.A.13) Rimborsi, assegni e contributi sanitari - Totale**																						
951	4201030130001010000	Contributi ad associazioni di volontariato																						
951	4201030130001015000	Contributi/Rimborsi per cure allestero																						
951	4201030130001020000	Contributi/Rimborsi per assistenza indiretta																						
951	4201030130001025000	Contributi obbligato ri Legge 210/92																						
951	4201030130001030000	Altre Contribuzioni Passive e sussidi																						
951	4201030130001035000	Altre Contribuzioni Passive e sussidi verso altre AsiAo/Fondazioni della regione																						
951	4201030130001045000	Fondo nazionale per le politiche sociali - risorse per la realizzazione del sistema integrato di interventi e servizi sociali (quota indistinta)																						
951	4201030130001050000	Contributi per il mantenimento e lo sviluppo dei servizi socio-assistenziali																						
951	**4201030140000000000**	**B.2.A.14) Consulenze, Collaborazioni, Interinale e altre prestazioni di lavoro sanitarie e sociosanitarie - Totale**																						
951	4201030140001010000	Consulenze sanitarie da Asl/Ao/Fondazioni della Regione																						
951	4201030140001015000	Consulenze socio-sanitarie da Asl/Ao/Fondazioni della Regione																						
951	4201030140001020000	Consulenze scientifiche da Asl/Ao/Fondazioni della Regione																						
951	4201030140001025000	Consulenze sanitarie da altri enti pubblici																						
951	4201030140001030000	Consulenze socio-sanitarie da altri enti pubblici																						
951	4201030140001035000	Consulenze scientifiche da altri soggetti pubblici																						
951	4201030140001040000	Consulenze sanitarie da terzi																						
951	4201030140001045000	Consulenze socio-sanitarie da terzi																						
951	4201030140001050000	Consulenze scientifiche da terzi																						
951	4201030140002010000	Collaborazioni co ordinate e continuative - area sanitaria																						
951	4201030140002015000	Collaborazioni co ordinate e continuative - area a.s.s.i.																						
951	4201030140002020000	Collaborazioni co ordinate e continuative - area ricerca																						
951	4201030140002025000	Collaborazioni co ordinate e continuative - area sociale																						
951	4201030140002030000	Indennità a personale universitario - area sanitaria																						
951	4201030140002035000	Prestazioni lavoro interinale (sanitario) - da terzi																						
951	4201030140002040000	Prestazioni lavoro interinale (assi.) - da terzi																						
951	4201030140002045000	Prestazioni lavoro interinale (sociale) - da terzi																						
951	4201030140002050000	Prestazioni lavoro interinale (tecnica) da terzi																						
951	4201030140002055000	Prestazioni occasionali e altre prestazioni di lavoro sanitarie da terzi																						
951	4201030140002060000	Prestazioni occasionali e altre prestazioni di lavoro socio sanitarie da terzi																						
951	4201030140002065000	Prestazioni occasionali e altre prestazioni di lavoro sociali da terzi																						
951	4201030140002070000	Prestazioni occasionali e altre prestazioni di lavoro scientifiche da terzi																						
951	4201030140003010000	Rimborso degli oneri stipendiali del personale sanitario che presta servizio in azienda in posizione di comando in Asl/Ao/Fondazioni della Regione																						
951	4201030140003020000	Rimborso degli oneri stipendiali del personale sanitario che presta servizio in azienda in posizione di comando in altri Enti pubblici ei Università																						
951	4201030140003030000	Rimborso degli oneri stipendiali del personale sanitario che presta servizio in azienda in posizione di comando dalla Regione Lombardia																						
951	4201030140003040000	Rimborso degli oneri stipendiali del personale sanitario che presta servizio in azienda in posizione di comando da Aziende di altre Regioni																						
951	**4201030150000000000**	**B.2.A.15) Altri servizi sanitari e sociosanitari a rilevanza sanitaria - Totale**																						
951	4201030150010000000	Altre prestazioni per servizi sanitari da ASL/AO/Fondazioni della Regione																						
951	4201030150015000	Altre prestazioni per servizi socio sanitari da ASL/AO/Fondazioni della Regione																						
951	4201030150020000	Altre prestazioni per servizi sanitari da pubblico																						
951	4201030150025000	Altre prestazioni per servizi socio sanitari da pubblico																						
951	4201030150030000	Servizi sanitari appaltati o in "service" da pubblico																						
951	4201030150035000	Altre prestazioni per servizi sanitari da Extraregione																						
951	4201030150040000	Altre prestazioni per servizi socio sanitari Extraregione																						
951	4201030150060000	Altre prestazioni per servizi sanitari da terzi																						

BOZZA

951	420103015002025000	Altre prestazioni per servizi socio sanitari da terzi																					
951	420103015002020000	Altre prestazioni per servizi della ricerca da terzi																					
951	420103015002025000	Altre prestazioni per servizi socio assistenziali da terzi																					
951	420103015002030000	Servizi sanitari appaltati o in "service" da terzi																					
951	420103015002035000	Assegni di studio scuole infermieri																					
951	420103015002090000	Costi per differenziale tariffe TUC																					
951	420103015009001000	Costi per servizi sanitari - Mobilità internazionale passiva																					
951	**420102000000000000**	**B.2.B) Acquisti di servizi non sanitari - Totale**																					
951	**420102001000000000**	**B.2.B.1) Servizi non sanitari -Totale**																					
951	420102001001010000	Lavanderia																					
951	420102001001015000	Pulizia																					
951	420102001001020000	Mensa																					
951	420102001001025000	Riscaldamento																					
951	420102001001030000	Servizi di elaborazione dati																					
951	420102001001035000	Trasporti non sanitari (se non addebitati in fattura dai fornitori di materie e merci)																					
951	420102001001040000	Smaltimento rifiuti																					
951	420102001002010000	Utenze telefoniche																					
951	420102001002020000	Utenze elettricità																					
951	420102001002030000	Acqua, gas, combustibile																					
951	420102001002040000	Servizi esterni di vigilanza																					
951	420102001002080000	Altre Utenze																					
951	420102001003010000	Assicurazioni: Premi per R.C. Professionale																					
951	420102001003020000	Assicurazioni: Altri premi																					
951	420102001004010000	Acquisto di altri servizi non sanitari da AslAo/Fondazioni della Regione																					
951	420102001004020000	Acquisto di altri servizi non sanitari da pubblico																					
951	420102001005010000	Servizi postali e telex																					
951	420102001005015000	Pubblicità e promozione																					
951	420102001005020000	Rimborso spese di viaggio e soggiorno																					
951	420102001005025000	Altri servizi non sanitari acquistati in "Service"																					
951	420102001005080000	Altri servizi non sanitari																					
951	**420102002000000000**	**B.2.B.2) Consulenze, Collaborazioni, interinale e altre prestazioni di lavoro non sanitarie - Totale**																					
951	420103002001010010	Consulenze non sanitarie da ASL/AO/Fondazioni della Regione																					
951	420103002001010020	Consulenze non sanitarie da altri enti pubblici																					
951	420103002001020010	Servizi per consulenze Amministrative - da privato																					
951	420103002001020020	Servizi per consulenze Tecniche - da privato																					
951	420103002001020030	Servizi per consulenze Legali - da privato																					
951	420103002001020040	Servizi per consulenze Notarili - da privato																					
951	420103002002010000	Spese per collaboratori coordinate e continuative Amministrative - da privato																					
951	420103002002020000	Spese per collaboratori coordinate e continuative Tecniche - da privato																					
951	420103002002025000	Indennità a personale universitario - area non sanitaria																					
951	420103002002030000	Prestazioni lavoro interinale Amministrativo (non sanitario) - da privato																					
951	420103002002040000	Prestazioni lavoro interinale Tecnico (non sanitario) - da privato																					
951	420103002002050000	Prestazioni occasionali e altre prestazioni di lavoro non sanitarie - da privato																					
951	420103002002060000	Personale religioso																					
951	420103002003010000	Rimborso degli oneri stipendiali del personale non sanitario che presta servizio in azienda in posizione di comando in ASL/AO/Fondazioni della Regione																					
951	420103002003020000	Rimborso degli oneri stipendiali del personale non sanitario che presta servizio in azienda in posizione di comando in altri Enti pubblici e Università																					
951	420103002003030000	Rimborso degli oneri stipendiali del personale non sanitario che presta servizio in azienda in posizione di comando dalla Regione Lombardia																					
951	420103002003040000	Rimborso degli oneri stipendiali del personale non sanitario che presta servizio in Azienda di altre Regioni																					
951	**420102003000000000**	**B.2.B.3) Formazione (esternalizzata e non) - Totale**																					
951	420102003001000000	Formazione esternalizzata da pubblico (Ind, Università, ...)																					
951	420102003002000000	Formazione esternalizzata da ASL/AO/Fondazioni della Regione																					
951	420103003011000000	Formazione esternalizzata da privato																					
951	420102003012000000	Formazione non esternalizzata da privato																					
951	**420150000000000000**	**B.3) Manutenzione e riparazione (ordinaria esternalizzata) - Totale**																					
951	420153000000000000	Manutenzione e riparazione ordinaria esternalizzata per immobili e loro pertinenze																					
951	420151000000000000	Manutenzione e riparazione ordinaria esternalizzata per impianti e macchinari																					
951	420152000000000000	Manutenzione e riparazione ordinaria esternalizzata per mobili e macchine																					
951	420153000000000000	Manutenzione e riparazione ordinaria esternalizzata per attrezzature tecnico-scientifiche sanitarie																					
951	420154000000000000	Manutenzione e riparazione ordinaria esternalizzata per automezzi sanitari																					
951	420155000000000000	Manutenzione e riparazione ordinaria esternalizzata per automezzi non sanitari																					
951	420158000000000000	Altre manutenzioni e riparazioni																					
951	420159000000000000	Manutenzioni e riparazioni da AslAo/Fondazioni della Regione																					
951	**420200000000000000**	**B.4) Godimento di beni di terzi - Totale**																					
951	420203001000000000	Affitti passivi																					
951	420203002000000000	Spese condominiali																					
951	420202001000000000	Canoni di Noleggio sanitari (esclusa protesica)																					
951	420202001500000000	Canoni di Noleggio sanitari relativi a protesica																					
951	420202002000000000	Canoni di Noleggio non sanitari																					
951	420203001000000000	Canoni di leasing sanitari																					
951	420203002000000000	Canoni di leasing non sanitari																					
951	420208001000000000	Locazioni e noleggi da AslAo/Fondazioni della Regione																					
951	420250000000000000	Costo del Personale (Totale)																					
951	**420253000000000000**	**B.5 Personale del ruolo sanitario - Totale**																					
951	420253001001000000	Ruolo Sanitario - T.INDETERMINATO - - Personale dirigente medico / veterinario - Competenze fisse																					
951	420253001002000000	Ruolo Sanitario - T.INDETERMINATO - - Personale dirigente medico / veterinario - Straordinario																					
951	420253001002900000	Ruolo Sanitario - T.INDETERMINATO - - Personale dirigente medico / veterinario - Retr. Posizione																					
951	420253001003000000	Ruolo Sanitario - T.INDETERMINATO - - Personale dirigente medico / veterinario - Indennità varie																					
951	420253001004000000	Ruolo Sanitario - T.INDETERMINATO - - Personale dirigente medico / veterinario - Competenze personale comandato																					
951	420253001005000000	Ruolo Sanitario - T.INDETERMINATO - - Personale dirigente medico / veterinario - Incentivazione (retribuzione di risultato)																					
951	420253001006000000	Ruolo Sanitario - T.INDETERMINATO - - Personale dirigente medico / veterinario - Risorse aggiuntive regionali																					
951	420253001007000000	Ruolo Sanitario - T.INDETERMINATO - - Personale dirigente medico / veterinario - Accantonamento per ferie maturate e non godute																					
951	420253001011000000	Ruolo Sanitario - T.INDETERMINATO - - Personale dirigente medico / veterinario - Oneri sociali*																					
951	420253001021000000	Ruolo Sanitario - T.INDETERMINATO - - Personale dirigente medico / veterinario - Accantonamento a TFR																					
951	420253001022000000	Ruolo Sanitario - T.INDETERMINATO - - Personale dirigente medico / veterinario - Accantonamento trattamento quiescenza e simili																					
951	420253001080000000	Ruolo Sanitario - T.INDETERMINATO - - Personale dirigente medico / veterinario - Altri costi del personale																					
951	420253001201000000	Ruolo Sanitario - T.DETERMINATO - - Personale dirigente medico / veterinario - Competenze fisse																					
951	420253001202000000	Ruolo Sanitario - T.DETERMINATO - - Personale dirigente medico / veterinario - Straordinario																					
951	420253001202900000	Ruolo Sanitario - T.DETERMINATO - - Personale dirigente medico / veterinario - Retr. Posizione																					
951	420253001203000000	Ruolo Sanitario - T.DETERMINATO - - Personale dirigente medico / veterinario - Indennità varie																					
951	420253001204000000	Ruolo Sanitario - T.DETERMINATO - - Personale dirigente medico / veterinario - Competenze personale comandato																					
951	420253001205000000	Ruolo Sanitario - T.DETERMINATO - - Personale dirigente medico / veterinario - Incentivazione (retribuzione di risultato)																					
951	420253001206000000	Ruolo Sanitario - T.DETERMINATO - - Personale dirigente medico / veterinario - Risorse aggiuntive regionali																					
951	420253001207000000	Ruolo Sanitario - T.DETERMINATO - - Personale dirigente medico / veterinario - Accantonamento per ferie maturate e non godute																					
951	420253001211000000	Ruolo Sanitario - T.DETERMINATO - - Personale dirigente medico / veterinario - Oneri sociali*																					
951	420253001221000000	Ruolo Sanitario - T.DETERMINATO - - Personale dirigente medico / veterinario - Accantonamento a TFR																					
951	420253001222000000	Ruolo Sanitario - T.DETERMINATO - - Personale dirigente medico / veterinario - Accantonamento trattamento quiescenza e simili																					
951	420253001280000000	Ruolo Sanitario - T.DETERMINATO - - Personale dirigente medico / veterinario - Altri costi del personale																					
951	420253001401000000	Ruolo Sanitario - T.ALTRO - - Personale dirigente medico / veterinario - Competenze fisse																					
951	420253001402000000	Ruolo Sanitario - T.ALTRO - - Personale dirigente medico / veterinario - Straordinario																					
951	420253001402900000	Ruolo Sanitario - T.ALTRO - - Personale dirigente medico / veterinario - Retr. Posizione																					
951	420253001403000000	Ruolo Sanitario - T.ALTRO - - Personale dirigente medico / veterinario - Indennità varie																					
951	420253001404000000	Ruolo Sanitario - T.ALTRO - - Personale dirigente medico / veterinario - Competenze personale comandato																					
951	420253001405000000	Ruolo Sanitario - T.ALTRO - - Personale dirigente medico / veterinario - Incentivazione (retribuzione di risultato)																					
951	420253001406000000	Ruolo Sanitario - T.ALTRO - - Personale dirigente medico / veterinario - Risorse aggiuntive regionali																					
951	420253001407000000	Ruolo Sanitario - T.ALTRO - - Personale dirigente medico / veterinario - Accantonamento per ferie maturate e non godute																					
951	420253001411000000	Ruolo Sanitario - T.ALTRO - - Personale dirigente medico / veterinario - Oneri sociali*																					
951	420253001421000000	Ruolo Sanitario - T.ALTRO - - Personale dirigente medico / veterinario - Accantonamento a TFR																					
951	420253001422000000	Ruolo Sanitario - T.ALTRO - - Personale dirigente medico / veterinario - Accantonamento trattamento quiescenza e simili																					
951	420253001480000000	Ruolo Sanitario - T.ALTRO - - Personale dirigente medico / veterinario - Altri costi del personale																					
951	420253002001000000	Ruolo Sanitario - T.INDETERMINATO - - Personale dirigente non medico - Competenze fisse																					
951	420253002002000000	Ruolo Sanitario - T.INDETERMINATO - - Personale dirigente non medico - Straordinario																					
951	420253002002900000	Ruolo Sanitario - T.INDETERMINATO - - Personale dirigente non medico - Retr. Posizione																					
951	420253002003000000	Ruolo Sanitario - T.INDETERMINATO - - Personale dirigente non medico - Indennità varie																					
951	420253002004000000	Ruolo Sanitario - T.INDETERMINATO - - Personale dirigente non medico - Competenze personale comandato																					
951	420253002005000000	Ruolo Sanitario - T.INDETERMINATO - - Personale dirigente non medico - Incentivazione (retribuzione di risultato)																					
951	420253002006000000	Ruolo Sanitario - T.INDETERMINATO - - Personale dirigente non medico - Risorse aggiuntive regionali																					
951	420253002007000000	Ruolo Sanitario - T.INDETERMINATO - - Personale dirigente non medico - Accantonamento per ferie maturate e non godute																					
951	420253002011000000	Ruolo Sanitario - T.INDETERMINATO - - Personale dirigente non medico - Oneri sociali*																					
951	420253002021000000	Ruolo Sanitario - T.INDETERMINATO - - Personale dirigente non medico - Accantonamento a TFR																					
951	420253002022000000	Ruolo Sanitario - T.INDETERMINATO - - Personale dirigente non medico - Accantonamento trattamento quiescenza e simili																					
951	420253002080000000	Ruolo Sanitario - T.INDETERMINATO - - Personale dirigente non medico - Altri costi del personale																					
951	420253002201000000	Ruolo Sanitario - T.DETERMINATO - - Personale dirigente non medico - Competenze fisse																					
951	420253002202000000	Ruolo Sanitario - T.DETERMINATO - - Personale dirigente non medico - Straordinario																					
951	420253002202900000	Ruolo Sanitario - T.DETERMINATO - - Personale dirigente non medico - Retr. Posizione																					
951	420253002203000000	Ruolo Sanitario - T.DETERMINATO - - Personale dirigente non medico - Indennità varie																					
951	420253002204000000	Ruolo Sanitario - T.DETERMINATO - - Personale dirigente non medico - Competenze personale comandato																					
951	420253002205000000	Ruolo Sanitario - T.DETERMINATO - - Personale dirigente non medico - Incentivazione (retribuzione di risultato)																					
951	420253002206000000	Ruolo Sanitario - T.DETERMINATO - - Personale dirigente non medico - Risorse aggiuntive regionali																					

951	420253002207000000	Ruolo Sanitario - T.DETERMINATO - - Personale dirigente non medico - Accantonamento per ferie maturate e non godute																							
951	420253002211000000	Ruolo Sanitario - T.DETERMINATO - - Personale dirigente non medico - Oneri sociali*																							
951	420253002221000000	Ruolo Sanitario - T.DETERMINATO - - Personale dirigente non medico - Accantonamento a TFR																							
951	420253002222000000	Ruolo Sanitario - T.DETERMINATO - - Personale dirigente non medico - Accantonamento trattamento quiescenza e simili																							
951	420253002280000000	Ruolo Sanitario - T.DETERMINATO - - Personale dirigente non medico - Altri costi del personale																							
951	420253002401000000	Ruolo Sanitario - ALTRO - - Personale dirigente non medico - Competenze fisse																							
951	420253002402000000	Ruolo Sanitario - ALTRO - - Personale dirigente non medico - Straordinario																							
951	420253002402900000	Ruolo Sanitario - ALTRO - - Personale dirigente non medico - Retr. Posizione																							
951	420253002403000000	Ruolo Sanitario - ALTRO - - Personale dirigente non medico - Indennità varie																							
951	420253002404000000	Ruolo Sanitario - ALTRO - - Personale dirigente non medico - Competenze personale comandato																							
951	420253002405000000	Ruolo Sanitario - ALTRO - - Personale dirigente non medico - Incentivazione (retribuzione di risultato)																							
951	420253002406000000	Ruolo Sanitario - ALTRO - - Personale dirigente non medico - Risorse aggiungive regionali																							
951	420253002407000000	Ruolo Sanitario - ALTRO - - Personale dirigente non medico - Accantonamento per ferie maturate e non godute																							
951	420253002411000000	Ruolo Sanitario - ALTRO - - Personale dirigente non medico - Oneri sociali*																							
951	420253002421000000	Ruolo Sanitario - ALTRO - - Personale dirigente non medico - Accantonamento a TFR																							
951	420253002422000000	Ruolo Sanitario - ALTRO - - Personale dirigente non medico - Accantonamento trattamento quiescenza e simili																							
951	420253002480000000	Ruolo Sanitario - ALTRO - - Personale dirigente non medico - Altri costi del personale																							
951	420253011001000000	Ruolo Sanitario - T.INDETERMINATO - Personale comparto - Competenze fisse																							
951	420253011002000000	Ruolo Sanitario - T.INDETERMINATO - Personale comparto - Straordinario																							
951	420253011003000000	Ruolo Sanitario - T.INDETERMINATO - Personale comparto - Indennità varie																							
951	420253011003500000	Ruolo Sanitario - T.INDETERMINATO - Personale comparto - Incentivazione alla produttività collettiva																							
951	420253011004000000	Ruolo Sanitario - T.INDETERMINATO - Personale comparto - Competenze personale comandato																							
951	420253011005000000	Ruolo Sanitario - T.INDETERMINATO - Personale comparto - Risorse aggiungive regionali																							
951	420253011006000000	Ruolo Sanitario - T.INDETERMINATO - Personale comparto - Accantonamento per ferie maturate e non godute																							
951	420253011011000000	Ruolo Sanitario - T.INDETERMINATO - Personale comparto - Oneri sociali*																							
951	420253011021000000	Ruolo Sanitario - T.INDETERMINATO - Personale comparto - Accantonamento a TFR																							
951	420253011022000000	Ruolo Sanitario - T.INDETERMINATO - Personale comparto - Accantonamento trattamento quiescenza e simili																							
951	420253011080000000	Ruolo Sanitario - T.INDETERMINATO - Personale comparto - Altri costi del personale																							
951	420253011201000000	Ruolo Sanitario - T.DETERMINATO - Personale comparto - Competenze fisse																							
951	420253011202000000	Ruolo Sanitario - T.DETERMINATO - Personale comparto - Straordinario																							
951	420253011203000000	Ruolo Sanitario - T.DETERMINATO - Personale comparto - Indennità varie																							
951	420253011203500000	Ruolo Sanitario - T.DETERMINATO - Personale comparto - Incentivazione alla produttività collettiva																							
951	420253011204000000	Ruolo Sanitario - T.DETERMINATO - Personale comparto - Competenze personale comandato																							
951	420253011205000000	Ruolo Sanitario - T.DETERMINATO - Personale comparto - Risorse aggiungive regionali																							
951	420253011206000000	Ruolo Sanitario - T.DETERMINATO - Personale comparto - Accantonamento per ferie maturate e non godute																							
951	420253011211000000	Ruolo Sanitario - T.DETERMINATO - Personale comparto - Oneri sociali*																							
951	420253011221000000	Ruolo Sanitario - T.DETERMINATO - Personale comparto - Accantonamento a TFR																							
951	420253011222000000	Ruolo Sanitario - T.DETERMINATO - Personale comparto - Accantonamento trattamento quiescenza e simili																							
951	420253011280000000	Ruolo Sanitario - T.DETERMINATO - Personale comparto - Altri costi del personale																							
951	420253011401000000	Ruolo Sanitario - T.ALTRO - Personale comparto - Competenze fisse																							
951	420253011402000000	Ruolo Sanitario - T.ALTRO - Personale comparto - Straordinario																							
951	420253011403000000	Ruolo Sanitario - T.ALTRO - Personale comparto - Indennità varie																							
951	420253011403500000	Ruolo Sanitario - T.ALTRO - Personale comparto - Incentivazione alla produttività collettiva																							
951	420253011404000000	Ruolo Sanitario - T.ALTRO - Personale comparto - Competenze personale comandato																							
951	420253011405000000	Ruolo Sanitario - T.ALTRO - Personale comparto - Risorse aggiungive regionali																							
951	420253011406000000	Ruolo Sanitario - T.ALTRO - Personale comparto - Accantonamento per ferie maturate e non godute																							
951	420253011411000000	Ruolo Sanitario - T.ALTRO - Personale comparto - Oneri sociali*																							
951	420253011421000000	Ruolo Sanitario - T.ALTRO - Personale comparto - Accantonamento a TFR																							
951	420253011422000000	Ruolo Sanitario - T.ALTRO - Personale comparto - Accantonamento trattamento quiescenza e simili																							
951	420253011480000000	Ruolo Sanitario - T.ALTRO - Personale comparto - Altri costi del personale																							
951	420253000000000	**8.6 Personale del ruolo professionale - Totale**																							
951	420253002001000000	Ruolo professionale - T.INDETERMINATO- Personale dirigente - Competenze fisse																							
951	420253002002000000	Ruolo professionale - T.INDETERMINATO- Personale dirigente - Straordinario																							
951	420253002002900000	Ruolo professionale - T.INDETERMINATO- Personale dirigente - Retr. Posizione																							
951	420253002003000000	Ruolo professionale - T.INDETERMINATO- Personale dirigente - Indennità varie																							
951	420253002004000000	Ruolo professionale - T.INDETERMINATO- Personale dirigente - Competenze Ruolo professionale - T.INDETERMINATO- Personale comandato																							
951	420253002005000000	Ruolo professionale - T.INDETERMINATO- Personale dirigente - Incentivazione (retribuzione di risultato)																							
951	420253002006000000	Ruolo professionale - T.INDETERMINATO- Personale dirigente - Risorse aggiungive regionali																							
951	420253002007000000	Ruolo professionale - T.INDETERMINATO- Personale dirigente - Accantonamento per ferie maturate e non godute																							
951	420253002011000000	Ruolo professionale - T.INDETERMINATO- Personale dirigente - Oneri sociali*																							
951	420253002021000000	Ruolo professionale - T.INDETERMINATO- Personale dirigente - Accantonamento a TFR																							
951	420253002022000000	Ruolo professionale - T.INDETERMINATO- Personale dirigente - Accantonamento trattamento quiescenza e simili																							
951	420253002080000000	Ruolo professionale - T.INDETERMINATO- Personale dirigente - Altri costi del Ruolo professionale -																							
951	420253002201000000	Ruolo professionale - T.DETERMINATO- Personale dirigente - Competenze fisse																							
951	420253002202000000	Ruolo professionale - T.DETERMINATO- Personale dirigente - Straordinario																							
951	420253002202900000	Ruolo professionale - T.DETERMINATO- Personale dirigente - Retr. Posizione																							
951	420253002203000000	Ruolo professionale - T.DETERMINATO- Personale dirigente - Indennità varie																							
951	420253002204000000	Ruolo professionale - T.DETERMINATO- Personale dirigente - Competenze Ruolo professionale - T.DETERMINATO- Personale comandato																							
951	420253002205000000	Ruolo professionale - T.DETERMINATO- Personale dirigente - Incentivazione (retribuzione di risultato)																							
951	420253002206000000	Ruolo professionale - T.DETERMINATO- Personale dirigente - Risorse aggiungive regionali																							
951	420253002207000000	Ruolo professionale - T.DETERMINATO- Personale dirigente - Accantonamento per ferie maturate e non godute																							
951	420253002211000000	Ruolo professionale - T.DETERMINATO- Personale dirigente - Oneri sociali*																							
951	420253002221000000	Ruolo professionale - T.DETERMINATO- Personale dirigente - Accantonamento a TFR																							
951	420253002222000000	Ruolo professionale - T.DETERMINATO- Personale dirigente - Accantonamento trattamento quiescenza e simili																							
951	420253002280000000	Ruolo professionale - T.DETERMINATO- Personale dirigente - Altri costi del Ruolo professionale -																							
951	420253002401000000	Ruolo professionale - T.ALTRO- Personale dirigente - Competenze fisse																							
951	420253002402000000	Ruolo professionale - T.ALTRO- Personale dirigente - Straordinario																							
951	420253002402900000	Ruolo professionale - T.ALTRO- Personale dirigente - Retr. Posizione																							
951	420253002403000000	Ruolo professionale - T.ALTRO- Personale dirigente - Indennità varie																							
951	420253002404000000	Ruolo professionale - T.ALTRO- Personale dirigente - Competenze Ruolo professionale - T.ALTRO- Personale comandato																							
951	420253002405000000	Ruolo professionale - T.ALTRO- Personale dirigente - Incentivazione (retribuzione di risultato)																							
951	420253002406000000	Ruolo professionale - T.ALTRO- Personale dirigente - Risorse aggiungive regionali																							
951	420253002407000000	Ruolo professionale - T.ALTRO- Personale dirigente - Accantonamento per ferie maturate e non godute																							
951	420253002411000000	Ruolo professionale - T.ALTRO- Personale dirigente - Oneri sociali*																							
951	420253002421000000	Ruolo professionale - T.ALTRO- Personale dirigente - Accantonamento a TFR																							
951	420253002422000000	Ruolo professionale - T.ALTRO- Personale dirigente - Accantonamento trattamento quiescenza e simili																							
951	420253002480000000	Ruolo professionale - T.ALTRO- Personale dirigente - Altri costi del Ruolo professionale -																							
951	420253011001000000	Ruolo professionale - T.INDETERMINATO - Personale comparto - Competenze fisse																							
951	420253011002000000	Ruolo professionale - T.INDETERMINATO - Personale comparto - Straordinario																							
951	420253011003000000	Ruolo professionale - T.INDETERMINATO - Personale comparto - Indennità varie																							
951	420253011003500000	Ruolo professionale - T.INDETERMINATO - Personale comparto - Incentivazione alla produttività collettiva																							
951	420253011004000000	Ruolo professionale - T.INDETERMINATO - Personale comparto - Competenze Ruolo professionale - Personale comandato																							
951	420253011005000000	Ruolo professionale - T.INDETERMINATO - Personale comparto - Risorse aggiungive regionali																							
951	420253011006000000	Ruolo professionale - T.INDETERMINATO - Personale comparto - Accantonamento per ferie maturate e non godute																							
951	420253011011000000	Ruolo professionale - T.INDETERMINATO - Personale comparto - Oneri sociali*																							
951	420253011021000000	Ruolo professionale - T.INDETERMINATO - Personale comparto - Accantonamento a TFR																							
951	420253011022000000	Ruolo professionale - T.INDETERMINATO - Personale comparto - Accantonamento trattamento quiescenza e simili																							
951	420253011080000000	Ruolo professionale - T.INDETERMINATO - Personale comparto - Altri costi del personale																							
951	420253011201000000	Ruolo professionale - T.DETERMINATO - Personale comparto - Competenze fisse																							
951	420253011202000000	Ruolo professionale - T.DETERMINATO - Personale comparto - Straordinario																							
951	420253011203000000	Ruolo professionale - T.DETERMINATO - Personale comparto - Indennità varie																							
951	420253011203500000	Ruolo professionale - T.DETERMINATO - Personale comparto - Incentivazione alla produttività collettiva																							
951	420253011204000000	Ruolo professionale - T.DETERMINATO - Personale comparto - Competenze Ruolo professionale - Personale comandato																							
951	420253011205000000	Ruolo professionale - T.DETERMINATO - Personale comparto - Risorse aggiungive regionali																							
951	420253011206000000	Ruolo professionale - T.DETERMINATO - Personale comparto - Accantonamento per ferie maturate e non godute																							
951	420253011211000000	Ruolo professionale - T.DETERMINATO - Personale comparto - Oneri sociali*																							
951	420253011221000000	Ruolo professionale - T.DETERMINATO - Personale comparto - Accantonamento a TFR																							
951	420253011222000000	Ruolo professionale - T.DETERMINATO - Personale comparto - Accantonamento trattamento quiescenza e simili																							
951	420253011280000000	Ruolo professionale - T.DETERMINATO - Personale comparto - Altri costi del personale																							
951	420253011401000000	Ruolo professionale - T.ALTRO - Personale comparto - Competenze fisse																							
951	420253011402000000	Ruolo professionale - T.ALTRO - Personale comparto - Straordinario																							
951	420253011403000000	Ruolo professionale - T.ALTRO - Personale comparto - Indennità varie																							
951	420253011403500000	Ruolo professionale - T.ALTRO - Personale comparto - Incentivazione alla produttività collettiva																							
951	420253011404000000	Ruolo professionale - T.ALTRO - Personale comparto - Competenze Ruolo professionale - Personale comandato																							
951	420253011405000000	Ruolo professionale - T.ALTRO - Personale comparto - Risorse aggiungive regionali																							
951	420253011406000000	Ruolo professionale - T.ALTRO - Personale comparto - Accantonamento per ferie maturate e non godute																							
951	420253011411000000	Ruolo professionale - T.ALTRO - Personale comparto - Oneri sociali*																							
951	420253011421000000	Ruolo professionale - T.ALTRO - Personale comparto - Accantonamento a TFR																							
951	420253011422000000	Ruolo professionale - T.ALTRO - Personale comparto - Accantonamento trattamento quiescenza e simili																							
951	420253011480000000	Ruolo professionale - T.ALTRO - Personale comparto - Altri costi del personale																							
951	420253000000000	**8.7 Personale del ruolo tecnico - Totale**																							
951	420253002001000000	Ruolo tecnico - T.INDETERMINATO - - Personale dirigente - Competenze fisse																							
951	420253002002000000	Ruolo tecnico - T.INDETERMINATO - - Personale dirigente - Straordinario																							
951	420253002002900000	Ruolo tecnico - T.INDETERMINATO - - Personale dirigente - Retr. Posizione																							
951	420253002003000000	Ruolo tecnico - T.INDETERMINATO - - Personale dirigente - Indennità varie																							
951	420253002004000000	Ruolo tecnico - T.INDETERMINATO - - Personale dirigente - Competenze Ruolo tecnico - Personale comandato																							
951	420253002005000000	Ruolo tecnico - T.INDETERMINATO - - Personale dirigente - Incentivazione (retribuzione di risultato)																							
951	420253002006000000	Ruolo tecnico - T.INDETERMINATO - - Personale dirigente - Risorse aggiungive regionali																							
951	420253002007000000	Ruolo tecnico - T.INDETERMINATO - - Personale dirigente - Accantonamento per ferie maturate e non godute																							
951	420253002011000000	Ruolo tecnico - T.INDETERMINATO - - Personale dirigente - Oneri sociali*																							
951	420253002021000000	Ruolo tecnico - T.INDETERMINATO - - Personale dirigente - Accantonamento a TFR																							
951	420253002022000000	Ruolo tecnico - T.INDETERMINATO - - Personale dirigente - Accantonamento trattamento quiescenza e simili																							
951	420253002080000000	Ruolo tecnico - T.INDETERMINATO - - Personale dirigente - Altri costi del Ruolo tecnico																							
951	420253002201000000	Ruolo tecnico - T.DETERMINATO - - Personale dirigente - Competenze fisse																							

951	420253002202000000	Ruolo tecnico - T.DETERMINATO - - Personale dirigente - Straordinario																					
951	420253002202900000	Ruolo tecnico - T.DETERMINATO - - Personale dirigente - Retr. Posizione																					
951	420253002203000000	Ruolo tecnico - T.DETERMINATO - - Personale dirigente - Indennità varie																					
951	420253002204000000	Ruolo tecnico - T.DETERMINATO - - Personale dirigente - Competenze Ruolo tecnico - Personale comandato																					
951	420253002205000000	Ruolo tecnico - T.DETERMINATO - - Personale dirigente - Incentivazione (retribuzione di risultato)																					
951	420253002206000000	Ruolo tecnico - T.DETERMINATO - - Personale dirigente - Risorse aggiungive regionali																					
951	420253002207000000	Ruolo tecnico - T.DETERMINATO - - Personale dirigente - Accantonamento per ferie maturate e non godute																					
951	420253002211000000	Ruolo tecnico - T.DETERMINATO - - Personale dirigente - Oneri sociali*																					
951	420253002221000000	Ruolo tecnico - T.DETERMINATO - - Personale dirigente - Accantonamento a TFR																					
951	420253002222000000	Ruolo tecnico - T.DETERMINATO - - Personale dirigente - Accantonamento trattamento quiescenza e simili																					
951	420253002280000000	Ruolo tecnico - T.DETERMINATO - - Personale dirigente - Altri costi del Ruolo tecnico																					
951	420253002401000000	Ruolo tecnico - ALTRO - - Personale dirigente - Competenze fisse																					
951	420253002402000000	Ruolo tecnico - ALTRO - - Personale dirigente - Straordinario																					
951	420253002402900000	Ruolo tecnico - ALTRO - - Personale dirigente - Retr. Posizione																					
951	420253002403000000	Ruolo tecnico - ALTRO - - Personale dirigente - Indennità varie																					
951	420253002404000000	Ruolo tecnico - ALTRO - - Personale dirigente - Competenze Ruolo tecnico - Personale comandato																					
951	420253002405000000	Ruolo tecnico - ALTRO - - Personale dirigente - Incentivazione (retribuzione di risultato)																					
951	420253002406000000	Ruolo tecnico - ALTRO - - Personale dirigente - Risorse aggiungive regionali																					
951	420253002407000000	Ruolo tecnico - ALTRO - - Personale dirigente - Accantonamento per ferie maturate e non godute																					
951	420253002411000000	Ruolo tecnico - ALTRO - - Personale dirigente - Oneri sociali*																					
951	420253002421000000	Ruolo tecnico - ALTRO - - Personale dirigente - Accantonamento a TFR																					
951	420253002422000000	Ruolo tecnico - ALTRO - - Personale dirigente - Accantonamento trattamento quiescenza e simili																					
951	420253002480000000	Ruolo tecnico - ALTRO - - Personale dirigente - Altri costi del Ruolo tecnico																					
951	420253011001000000	Ruolo tecnico - T.INDETERMINATO - - Personale comparto - Competenze fisse																					
951	420253011002000000	Ruolo tecnico - T.INDETERMINATO - - Personale comparto - Straordinario																					
951	420253011003000000	Ruolo tecnico - T.INDETERMINATO - - Personale comparto - Indennità varie																					
951	420253011003900000	Ruolo tecnico - T.INDETERMINATO - - Personale comparto - Incentivazione alla produttività collettiva																					
951	420253011004000000	Ruolo tecnico - T.INDETERMINATO - - Personale comparto - Competenze Ruolo tecnico - Personale comandato																					
951	420253011005000000	Ruolo tecnico - T.INDETERMINATO - - Personale comparto - Risorse aggiungive regionali																					
951	420253011006000000	Ruolo tecnico - T.INDETERMINATO - - Personale comparto - Accantonamento per ferie maturate e non godute																					
951	420253011011000000	Ruolo tecnico - T.INDETERMINATO - - Personale comparto - Oneri sociali*																					
951	420253011021000000	Ruolo tecnico - T.INDETERMINATO - - Personale comparto - Accantonamento a TFR																					
951	420253011022000000	Ruolo tecnico - T.INDETERMINATO - - Personale comparto - Accantonamento trattamento quiescenza e simili																					
951	420253011080000000	Ruolo tecnico - T.INDETERMINATO - - Personale comparto - Altri costi del personale																					
951	420253011201000000	Ruolo tecnico - T.DETERMINATO - - Personale comparto - Competenze fisse																					
951	420253011202000000	Ruolo tecnico - T.DETERMINATO - - Personale comparto - Straordinario																					
951	420253011203000000	Ruolo tecnico - T.DETERMINATO - - Personale comparto - Indennità varie																					
951	420253011203900000	Ruolo tecnico - T.DETERMINATO - - Personale comparto - Incentivazione alla produttività collettiva																					
951	420253011204000000	Ruolo tecnico - T.DETERMINATO - - Personale comparto - Competenze Ruolo tecnico - Personale comandato																					
951	420253011205000000	Ruolo tecnico - T.DETERMINATO - - Personale comparto - Risorse aggiungive regionali																					
951	420253011206000000	Ruolo tecnico - T.DETERMINATO - - Personale comparto - Accantonamento per ferie maturate e non godute																					
951	420253011211000000	Ruolo tecnico - T.DETERMINATO - - Personale comparto - Oneri sociali*																					
951	420253011221000000	Ruolo tecnico - T.DETERMINATO - - Personale comparto - Accantonamento a TFR																					
951	420253011222000000	Ruolo tecnico - T.DETERMINATO - - Personale comparto - Accantonamento trattamento quiescenza e simili																					
951	420253011280000000	Ruolo tecnico - T.DETERMINATO - - Personale comparto - Altri costi del personale																					
951	420253011401000000	Ruolo tecnico - ALTRO - - Personale comparto - Competenze fisse																					
951	420253011402000000	Ruolo tecnico - ALTRO - - Personale comparto - Straordinario																					
951	420253011403000000	Ruolo tecnico - ALTRO - - Personale comparto - Indennità varie																					
951	420253011403900000	Ruolo tecnico - ALTRO - - Personale comparto - Incentivazione alla produttività collettiva																					
951	420253011404000000	Ruolo tecnico - ALTRO - - Personale comparto - Competenze Ruolo tecnico - Personale comandato																					
951	420253011405000000	Ruolo tecnico - ALTRO - - Personale comparto - Risorse aggiungive regionali																					
951	420253011406000000	Ruolo tecnico - ALTRO - - Personale comparto - Accantonamento per ferie maturate e non godute																					
951	420253011411000000	Ruolo tecnico - ALTRO - - Personale comparto - Oneri sociali*																					
951	420253011421000000	Ruolo tecnico - ALTRO - - Personale comparto - Accantonamento a TFR																					
951	420253011422000000	Ruolo tecnico - ALTRO - - Personale comparto - Accantonamento trattamento quiescenza e simili																					
951	420253011480000000	Ruolo tecnico - ALTRO - - Personale comparto - Altri costi del personale																					
951	420254002000000000	**8.8 Personale del ruolo amministrativo - Totale**																					
951	420254002001000000	Ruolo amministrativo - T.INDETERMINATO - Personale dirigente - Competenze fisse																					
951	420254002002000000	Ruolo amministrativo - T.INDETERMINATO - Personale dirigente - Straordinario																					
951	420254002002900000	Ruolo amministrativo - T.INDETERMINATO - Personale dirigente - Retr. Posizione																					
951	420254002003000000	Ruolo amministrativo - T.INDETERMINATO - Personale dirigente - Indennità varie																					
951	420254002004000000	Ruolo amministrativo - T.INDETERMINATO - Personale dirigente - Competenze Ruolo amministrativo - T.INDETERMINATO - Personale comandato																					
951	420254002005000000	Ruolo amministrativo - T.INDETERMINATO - Personale dirigente - Incentivazione (retribuzione di risultato)																					
951	420254002006000000	Ruolo amministrativo - T.INDETERMINATO - Personale dirigente - Risorse aggiungive regionali																					
951	420254002007000000	Ruolo amministrativo - T.INDETERMINATO - Personale dirigente - Accantonamento per ferie maturate e non godute																					
951	420254002011000000	Ruolo amministrativo - T.INDETERMINATO - Personale dirigente - Oneri sociali*																					
951	420254002021000000	Ruolo amministrativo - T.INDETERMINATO - Personale dirigente - Accantonamento a TFR																					
951	420254002022000000	Ruolo amministrativo - T.INDETERMINATO - Personale dirigente - Accantonamento trattamento quiescenza e simili																					
951	420254002080000000	Ruolo amministrativo - T.INDETERMINATO - Personale dirigente - Altri costi del Ruolo amministrativo																					
951	420254002201000000	Ruolo amministrativo - T.DETERMINATO - Personale dirigente - Competenze fisse																					
951	420254002202000000	Ruolo amministrativo - T.DETERMINATO - Personale dirigente - Straordinario																					
951	420254002202900000	Ruolo amministrativo - T.DETERMINATO - Personale dirigente - Retr. Posizione																					
951	420254002203000000	Ruolo amministrativo - T.DETERMINATO - Personale dirigente - Indennità varie																					
951	420254002204000000	Ruolo amministrativo - T.DETERMINATO - Personale dirigente - Competenze Ruolo amministrativo - T.DETERMINATO - Personale comandato																					
951	420254002205000000	Ruolo amministrativo - T.DETERMINATO - Personale dirigente - Incentivazione (retribuzione di risultato)																					
951	420254002206000000	Ruolo amministrativo - T.DETERMINATO - Personale dirigente - Risorse aggiungive regionali																					
951	420254002207000000	Ruolo amministrativo - T.DETERMINATO - Personale dirigente - Accantonamento per ferie maturate e non godute																					
951	420254002211000000	Ruolo amministrativo - T.DETERMINATO - Personale dirigente - Oneri sociali*																					
951	420254002221000000	Ruolo amministrativo - T.DETERMINATO - Personale dirigente - Accantonamento a TFR																					
951	420254002222000000	Ruolo amministrativo - T.DETERMINATO - Personale dirigente - Accantonamento trattamento quiescenza e simili																					
951	420254002280000000	Ruolo amministrativo - T.DETERMINATO - Personale dirigente - Altri costi del Ruolo amministrativo																					
951	420254002401000000	Ruolo amministrativo - ALTRO - Personale dirigente - Competenze fisse																					
951	420254002402000000	Ruolo amministrativo - ALTRO - Personale dirigente - Straordinario																					
951	420254002402900000	Ruolo amministrativo - ALTRO - Personale dirigente - Retr. Posizione																					
951	420254002403000000	Ruolo amministrativo - ALTRO - Personale dirigente - Indennità varie																					
951	420254002404000000	Ruolo amministrativo - ALTRO - Personale dirigente - Competenze Ruolo amministrativo - ALTRO - Personale comandato																					
951	420254002405000000	Ruolo amministrativo - ALTRO - Personale dirigente - Incentivazione (retribuzione di risultato)																					
951	420254002406000000	Ruolo amministrativo - ALTRO - Personale dirigente - Risorse aggiungive regionali																					
951	420254002407000000	Ruolo amministrativo - ALTRO - Personale dirigente - Accantonamento per ferie maturate e non godute																					
951	420254002411000000	Ruolo amministrativo - ALTRO - Personale dirigente - Oneri sociali*																					
951	420254002421000000	Ruolo amministrativo - ALTRO - Personale dirigente - Accantonamento a TFR																					
951	420254002422000000	Ruolo amministrativo - ALTRO - Personale dirigente - Accantonamento trattamento quiescenza e simili																					
951	420254002480000000	Ruolo amministrativo - ALTRO - Personale dirigente - Altri costi del Ruolo amministrativo																					
951	420254011001000000	Ruolo amministrativo - T.INDETERMINATO - Personale comparto - Competenze fisse																					
951	420254011002000000	Ruolo amministrativo - T.INDETERMINATO - Personale comparto - Straordinario																					
951	420254011003000000	Ruolo amministrativo - T.INDETERMINATO - Personale comparto - Indennità varie																					
951	420254011003900000	Ruolo amministrativo - T.INDETERMINATO - Personale comparto - Incentivazione alla produttività collettiva																					
951	420254011004000000	Ruolo amministrativo - T.INDETERMINATO - Personale comparto - Competenze Ruolo amministrativo - Personale comandato																					
951	420254011005000000	Ruolo amministrativo - T.INDETERMINATO - Personale comparto - Risorse aggiungive regionali																					
951	420254011006000000	Ruolo amministrativo - T.INDETERMINATO - Personale comparto - Accantonamento per ferie maturate e non godute																					
951	420254011011000000	Ruolo amministrativo - T.INDETERMINATO - Personale comparto - Oneri sociali*																					
951	420254011021000000	Ruolo amministrativo - T.INDETERMINATO - Personale comparto - Accantonamento a TFR																					
951	420254011022000000	Ruolo amministrativo - T.INDETERMINATO - Personale comparto - Accantonamento trattamento quiescenza e simili																					
951	420254011080000000	Ruolo amministrativo - T.INDETERMINATO - Personale comparto - Altri costi del personale																					
951	420254011201000000	Ruolo amministrativo - T.DETERMINATO - Personale comparto - Competenze fisse																					
951	420254011202000000	Ruolo amministrativo - T.DETERMINATO - Personale comparto - Straordinario																					
951	420254011203000000	Ruolo amministrativo - T.DETERMINATO - Personale comparto - Indennità varie																					
951	420254011203900000	Ruolo amministrativo - T.DETERMINATO - Personale comparto - Incentivazione alla produttività collettiva																					
951	420254011204000000	Ruolo amministrativo - T.DETERMINATO - Personale comparto - Competenze Ruolo amministrativo - Personale comandato																					
951	420254011205000000	Ruolo amministrativo - T.DETERMINATO - Personale comparto - Risorse aggiungive regionali																					
951	420254011206000000	Ruolo amministrativo - T.DETERMINATO - Personale comparto - Accantonamento per ferie maturate e non godute																					
951	420254011211000000	Ruolo amministrativo - T.DETERMINATO - Personale comparto - Oneri sociali*																					
951	420254011221000000	Ruolo amministrativo - T.DETERMINATO - Personale comparto - Accantonamento a TFR																					
951	420254011222000000	Ruolo amministrativo - T.DETERMINATO - Personale comparto - Accantonamento trattamento quiescenza e simili																					
951	420254011280000000	Ruolo amministrativo - T.DETERMINATO - Personale comparto - Altri costi del personale																					
951	420254011401000000	Ruolo amministrativo - ALTRO - Personale comparto - Competenze fisse																					
951	420254011402000000	Ruolo amministrativo - ALTRO - Personale comparto - Straordinario																					
951	420254011403000000	Ruolo amministrativo - ALTRO - Personale comparto - Indennità varie																					
951	420254011403900000	Ruolo amministrativo - ALTRO - Personale comparto - Incentivazione alla produttività collettiva																					
951	420254011404000000	Ruolo amministrativo - ALTRO - Personale comparto - Competenze Ruolo amministrativo - Personale comandato																					
951	420254011405000000	Ruolo amministrativo - ALTRO - Personale comparto - Risorse aggiungive regionali																					
951	420254011406000000	Ruolo amministrativo - ALTRO - Personale comparto - Accantonamento per ferie maturate e non godute																					
951	420254011411000000	Ruolo amministrativo - ALTRO - Personale comparto - Oneri sociali*																					
951	420254011421000000	Ruolo amministrativo - ALTRO - Personale comparto - Accantonamento a TFR																					
951	420254011422000000	Ruolo amministrativo - ALTRO - Personale comparto - Accantonamento trattamento quiescenza e simili																					
951	420254011480000000	Ruolo amministrativo - ALTRO - Personale comparto - Altri costi del personale																					
951	420303000000000000	**8.9 Oneri diversi di gestione - Totale**																					
951	420303001000000000	Imposte e tasse (escluse Irap e Ires)																					
951	420303001000000000	Perdite su crediti																					
951	420303001000000000	Rimborso spese organi societari																					
951	420304001000000000	Indennità, rimborso spese e oneri sociali per il direttore generale, direttore sanitario, direttore amministrativo e componenti del collegio sindacale																					
951	420304001200000000	Indennità, rimborso spese e oneri sociali per il direttore generale, direttore sanitario, direttore amministrativo e componenti del collegio sindacale v/Asl-Ao-Fondazioni d/Regione																					
951	420304002000000000	Indennità, rimborso spese e oneri sociali per il direttore scientifico a carico del Bilancio ricerca																					

951	420304002200000000	Indennità, rimborso spese e oneri sociali per il direttore scientifico a carico del Bilancio ricerca v/Asl-Ao-Fondazioni d/Regione																					
951	420304003000000000	Indennità, rimborso spese e oneri sociali per il direttore sociale a carico del Bilancio sociale																					
951	420304003200000000	Indennità, rimborso spese e oneri sociali per il direttore sociale a carico del Bilancio sociale v/Asl-Ao-Fondazioni d/Regione																					
951	420309001000000000	Multe, ammende, penalità, arbitraggi, risarcimenti																					
951	420309002000000000	Sanzioni verso ASL della Regione																					
951	420309003000000000	Commissioni e spese bancarie																					
951	420309004000000000	Abbonamenti, acquisti di libri, riviste e giornali																					
951	420309005000000000	Oneri per sperimentazioni gestionali (art. 9-bis, D.Lgs. 502/92)																					
951	420309009000000000	Altri Oneri diversi di gestione																					
951	**500000000000000000**	**C) PROVENTI ED ONERI FINANZIARI**																					
951	**510000000000000000**	**C) PROVENTI FINANZIARI (Parziale)**																					
951	510100000000000000	C.1 Interessi attivi - Totale																					
951	510103001000000000	Interessi attivi su c/tesoreria																					
951	510103001000000000	Interessi attivi su c/c bancari																					
951	510103002000000000	Interessi attivi su c/c postali																					
951	510103001000000000	Interessi attivi su titoli																					
951	510103002000000000	Interessi attivi su crediti commerciali																					
951	510103009000000000	Altri interessi attivi																					
951	510103096000000000	Interessi attivi verso Asl-Ao-Fondazioni della Regione																					
951	**510200000000000000**	**C.2 Altri proventi finanziari - Totale**																					
951	510203000000000000	Proventi da partecipazioni																					
951	510203000000000000	Proventi finanziari da crediti iscritti nelle immobilizzazioni																					
951	510203000000000000	Proventi finanziari da titoli iscritti nelle immobilizzazioni																					
951	510204000000000000	Altri proventi finanziari diversi dai precedenti																					
951	510205000000000000	Utili su cambi																					
951	**520000000000000000**	**C) ONERI FINANZIARI (Parziale)**																					
951	**520100000000000000**	**C.3 Interessi passivi - Totale**																					
951	520103001000000000	Interessi passivi su c/c tesoreria																					
951	520103001000000000	Interessi passivi su mutui																					
951	520103002000000000	Commissioni su fidejussioni																					
951	520103001000000000	Interessi passivi verso fornitori																					
951	520103002000000000	Interessi passivi di mora																					
951	520103003000000000	Interessi passivi canoni di leasing																					
951	520103007000000000	Altri interessi passivi																					
951	520103008000000000	Interessi passivi verso Asl-Ao-Fondazioni della Regione																					
951	**520200000000000000**	**C.4 Altri oneri finanziari - Totale**																					
951	520203000000000000	Altri oneri finanziari																					
951	520203000000000000	Perdite su cambi																					
951	**600000000000000000**	**D) RETTIFICHE DI VALORE DI ATTIVITA' FINANZIARIE**																					
951	**610000000000000000**	**D.1 Rivalutazioni - Totale**																					
951	610100000000000000	Di partecipazioni																					
951	610200000000000000	Di immobilizzazioni finanziarie che non costituiscono immobilizzazioni																					
951	610800000000000000	Altro																					
951	**620000000000000000**	**D.2 Svalutazioni - Totale**																					
951	620100000000000000	Di partecipazioni																					
951	620200000000000000	Di immobilizzazioni finanziarie che non costituiscono immobilizzazioni																					
951	620800000000000000	Altro																					
951	**820000000000000000**	**Y. IMPOSTE E TASSE**																					
951	820103000000000000	IRAP relativa a personale dipendente																					
951	820102000000000000	IRAP relativa a collaboratori e personale assimilato a lavoro dipendente																					
951	820103000000000000	IRAP relativa ad attività di libera professione (intramoenia)																					
951	820104000000000000	IRAP relativa ad attività commerciali																					
951	820203000000000000	IRES su attività istituzionale																					
951	820203000000000000	IRES su attività commerciale																					
951	820303000000000000	Accantonamento a F.do Imposte (Accertamenti, condoni, ecc.)																					
951	720203000000000000	Oneri tributari da esercizi precedenti																					
951	720303000000000000	Oneri da cause civili																					
951	720803000000000000	Altri oneri straordinari																					

P.U.C.R.I.B.A.

SCHEDA DI DETTAGLIO NATURA DEGLI ACCANTONAMENTI **Consuntivo** **A.O. FONDAZIONE MACCHI - VARESE**

COD_COGE_NI	Voce Bilancio	Ente concedente (se relativo a contributo)	nr. atto di assegnazione (se relativo a contributo)	Descrizione Accantonamento		*Consuntivo al 31/12/2013*	*Consuntivo al 31/12/2014*	*Variazione*
4.20.60.10.080.000.00.000	**Altri accantonamenti per rischi**				**€.**	**-**	**126**	***126***
				Accantonamento franchigia su sinistri	€.	*0*	*0*	*0*
					€.			*0*
					€.			*0*
					€.			*0*
					€.			*0*
					€.			*0*
				Accantonamento per contenzioso con soggetti/enti diversi: spese legali e risarcimenti (escluso personale)	€.	*0*	*126*	*126*
				Spese Legali	€.		126	*126*
					€.			*0*
					€.			*0*
					€.			*0*
					€.			*0*
				Accantonamento per rischi su crediti	€.	*0*	*0*	*0*
					€.			*0*
					€.			*0*
					€.			*0*
					€.			*0*
					€.			*0*
				Accantonamenti per altri rischi di varia natura	€.	0	0	*0*
					€.			*0*
					€.			*0*
					€.			*0*
					€.			*0*
					€.			*0*
					€.			*0*
					€.			*0*
					€.			*0*
					€.			*0*
					€.			*0*
					€.			*0*
					€.			*0*
					€.			*0*
					€.			*0*
					€.			*0*
4.20.60.80.010.000.00.000	**Altri Accantonamenti - NB: NON INSERIRE IN QUESTO SCHEMA GLI EVENTUALI ACCANTONAMENTI PER FONDI INTEGRATIVI PENSIONE AZIENDALI E CONTRATTUALI (L'INPUT E' DA EFFETTUARSI DIRETTAMENTE NELLA NI-SAN_SP)**				**€.**	**-**	**170**	***170***
				Accantonamenti per applicazioni leggi e decreti (vari)	€.	0	170	*170*
				Accantonamento partite per allineamento Intercompany	€.		170	*170*
					€.			*0*
					€.			*0*
					€.			*0*

PUBBLICA

					€.			*0*
					€.			*0*
				Accantonamenti per Comitato Etico	€.			*0*
				Accantonamento per libera professione	€.			*0*
				Accantonamenti per recuperi NOC	€.			*0*
				Accantonamento premi operosità	€.			*0*
				Accantonamento proventi Call Center Regionale	€.			*0*
				Accantonamenti per maggiori entrate proprie, proventi straordinari e sopravvenienze attive	€.	0	0	*0*
					€.			*0*
					€.			*0*
					€.			*0*
					€.			*0*
					€.			*0*
					€.			*0*
				Accantonamento costi personale	€.			*0*
				Accantonamento costi beni	€.			*0*
				Accantonamento costi servizi	€.			*0*
				Accantonamento altri oneri e spese	€.	0	0	*0*
					€.			*0*
					€.			*0*
					€.			*0*
					€.			*0*
					€.			*0*
				Accantonamento spese socio-sanitarie DG famiglia (solo per ASL)	€.	0	0	*0*
					€.			*0*
					€.			*0*
					€.			*0*
					€.			*0*
					€.			*0*

F.to Il Responsabile Economico Finanziario ai sensi D.Lgs. 39/93

RLS.C.R.I.B.A.

SCHEDA DI DETTAGLIO NATURA ECONOMICA DEI PROVENTI E ONERI STRAORDINARI **A.O. FONDAZIONE MACCHI - VARESE**

COD_COGE_NI	Voce Bilancio	Descrizione		*Consuntivo al 31/12/2013*	*Consuntivo al 31/12/2014*	*Variazione*
7.10.10.80.000.000.00.000	**Altre Plusvalenze**		**€.**	**-**	**-**	***0***
			€.			*0*
			€.			*0*
			€.			*0*
			€.			*0*
			€.			*0*
			€.			*0*
			€.			*0*
			€.			*0*
			€.			*0*
			€.			*0*
			€.			*0*
			€.			*0*
			€.			*0*
			€.			*0*
			€.			*0*
7.10.30.80.000.000.00.000	**Altre sopravvenienze e insussistenze attive verso terzi**		**€.**	**131**	**10**	***(121)***
		Cessione sangue	€.	0	0	*0*
			€.			*0*
			€.			*0*
			€.			*0*
		Contributi	€.	0	5	*5*
		da privato per incarichi	€.		5	*5*
			€.			*0*
			€.			*0*
		Fitti attivi	€.	0	0	*0*
			€.			*0*
			€.			*0*
			€.			*0*
		Interessi di mora	€.	0	0	*0*
			€.			*0*
			€.			*0*
			€.			*0*
		Libera Professione	€.	0	0	*0*
			€.			*0*
			€.			*0*
			€.			*0*
		Prestazioni	€.	57	0	*(57)*
		Anni precedenti	€.	57		*(57)*
			€.			*0*
			€.			*0*
		Sanzioni	€.	0	0	*0*
			€.			*0*
			€.			*0*

RISERVATO

			€.			0
		Ticket	€.	0	0	0
			€.			0
			€.			0
			€.			0
		Altri ricavi e proventi	€.	74	5	(69)
		Rimborsi spese condominiali	€.		3	3
		Storni	€.		2	2
		Studi clinici anni precedenti	€.	74		(74)
7.10.80.10.000.000.00.000	**Altri Proventi Straordinari**		**€.**	**-**	**-**	**0**
		Altri ricavi e proventi	€.	0	0	0
			€.			0
			€.			0
			€.			0
			€.			0
			€.			0
		Rimborsi e recuperi costi	€.	0	0	0
			€.			0
			€.			0
			€.			0
			€.			0
		Utilizzi fondi	€.	0	0	0
			€.			0
			€.			0
			€.			0
						0
7.20.10.10.000.000.00.000	**Minusvalenze**		**€.**	**171**	**137**	**(34)**
		Beni dismessi	€.	171	137	(34)
			€.			0
			€.			0
			€.			0
			€.			0
			€.			0
			€.			0
			€.			0
			€.			0
			€.			0
			€.			0
			€.			0
			€.			0
			€.			0
			€.			0
			€.			0
7.20.40.80.000.000.00.000	**Altre sopravvenienze e insussistenze passive verso terzi**		**€.**	**13**	**182**	**169**
		Assistenza fuori regione: prestazioni non soggette a compensazione	€.	0	0	0
			€.			0
			€.			0
			€.			0

RISERVATO

		Assicurazioni	€.	0	0	*0*
			€.			*0*
			€.			*0*
			€.			*0*
		Beni	€.	0	0	*0*
			€.			*0*
			€.			*0*
			€.			*0*
		Altri servizi	€.	0	15	*15*
		Spese condominiali	€.		15	*15*
			€.			*0*
			€.			*0*
		Fitti passivi	€.	0	0	*0*
			€.			*0*
			€.			*0*
			€.			*0*
		Furti	€.	0	6	*6*
		Furto Velate	€.		6	*6*
			€.			*0*
			€.			*0*
		Interessi passivi	€.	0	0	*0*
			€.			*0*
			€.			*0*
			€.			*0*
		Libera Professione	€.	0	0	*0*
			€.			*0*
			€.			*0*
			€.			*0*
		Oneri tributari	€.	0	0	*0*
			€.			*0*
			€.			*0*
			€.			*0*
		Personale	€.	2	148	*146*
		Rimborsi INAIL	€.		1	*1*
		Comitato Etico	€.		9	*9*
		Rimborsi INPS	€.	2	138	*136*
		Rimborsi assistiti	€.	11	13	*2*
		Note di credito su fatture attive	€.	11	13	*2*
			€.			*0*
			€.			*0*
		Rimborsi e recuperi costi	€.	0	0	*0*
			€.			*0*
			€.			*0*
			€.			*0*
		Utenze	€.	0	0	*0*
			€.			*0*
			€.			*0*
			€.			*0*
		Rettifiche ricavi da prestazioni sanitarie	€.	0	0	*0*

RLS.C.R.I.B.A.

			€.			*0*
			€.			*0*
			€.			*0*
		Retifiche altri ricavi e proventi	€.	0	0	*0*
			€.			*0*
			€.			*0*
			€.			*0*
7.20.80.10.000.000.00.000	**Altri Oneri Straordinari**		**€.**	**-**	**-**	***0***
		Altri costi e oneri	€.	0	0	*0*
			€.			*0*
			€.			*0*
			€.			*0*
			€.			*0*
			€.			*0*
			€.			*0*
			€.			*0*
			€.			*0*
			€.			*0*
			€.			*0*
			€.			*0*
			€.			*0*
			€.			*0*
			€.			*0*
			€.			*0*

F.to Il Responsabile Economico Finanziario ai sensi D.Lgs. 39/93

RI.S.C.R.I.B.A.

SCHEDA DI DETTAGLIO NATURA DELLE ALTRE PRESTAZIONI SANITARIE **951** **A.O. FONDAZIONE MACCHI - VARESE**

COD_COGE_NI	Voce Bilancio	Descrizione Prestazione		Consuntivo al 31/12/2013	Consuntivo al 31/12/2014	Variazione
4.10.20.10.190.010.00.000	**Altre prestazioni sanitarie v/Asl di appartenenza**	**Tot. Altre prestazioni sanitarie v/Asl di appartenenza**	**€.**	**1.699**	**1.673**	***(26)***
		Subacuti	€.	731	691	*(40)*
		Reti sanitarie	€.	578	577	*(1)*
		Altre prest.: trasfusioni domiciliari, attività in convenzione	€.	390	405	*15*
			€.			*0*
			€.			*0*
			€.			*0*
			€.			*0*
			€.			*0*
			€.			*0*
			€.			*0*
			€.			*0*
			€.			*0*
			€.			*0*
			€.			*0*
			€.			*0*

COD_COGE_NI	Voce Bilancio	Descrizione Prestazione		Consuntivo al 31/12/2013	Consuntivo al 31/12/2014	Variazione
4.10.20.10.190.020.00.000	**Altre prestazioni sanitarie verso altre Asl/Ao/Fondazioni lombardi**	**Tot. Altre prestazioni sanitarie verso altre Asl/Ao/Fondazioni lombardi**	**€.**	**168**	**84**	***(84)***
		Prestazioni: legate alla cessione emocomponenti, per acc	€.	168	84	*(84)*
			€.			*0*
			€.			*0*
			€.			*0*
			€.			*0*
			€.			*0*
			€.			*0*
			€.			*0*
			€.			*0*
			€.			*0*
			€.			*0*
			€.			*0*
			€.			*0*
			€.			*0*
			€.			*0*
			€.			*0*
			€.			*0*
			€.			*0*

R.I.S.C.R.I.B.A.

			€.			0
			€.			0
			€.			0
			€.			0

COD_COGE_NI	Voce Bilancio	Descrizione Prestazione		Consuntivo al 31/12/2013	Consuntivo al 31/12/2014	Variazione
4.10.20.10.190.030.00.000	**Altre prestazioni sanitarie ad altri soggetti pubblici**	**Tot. Altre prestazioni sanitarie ad altri soggetti pubblici**	**€.**	**225**	**27**	***(198)***
		Prestazioni: diagnostico-strumentali, dosaggio farmaci, co	€.	225	27	*(198)*
			€.			0
			€.			0
			€.			0
			€.			0

F.to Il Responsabile Economico Finanziario ai sensi D.Lgs. 39/93

R.I.S.C.R.I.B.A.

SCHEDA DI DETTAGLIO NATURA DELLE ALTRE PRESTAZIONI SANITARIE **951** **A.O. FONDAZIONE MACCHI - VARESE**

COD_COGE_NI	Voce Bilancio	Descrizione Prestazione		Consuntivo al 31/12/2013	Consuntivo al 31/12/2014	Variazione
4.20.10.10.150.010.10.000	**Altre prestazioni per servizi sanitari da ASL/AO/Fondazioni della Regione**	**ASL/AO/Fondazioni della Regione**	**€.**	**477**	**441**	***(36)***
		analisi acqua dialisi, prest. di miopatologia, prest. di labora	€.	477	441	*(36)*
			€.			*0*
			€.			*0*
			€.			*0*
			€.			*0*
			€.			*0*
			€.			*0*
			€.			*0*
			€.			*0*
			€.			*0*
			€.			*0*
			€.			*0*
			€.			*0*
			€.			*0*
			€.			*0*

COD_COGE_NI	Voce Bilancio	Descrizione Prestazione		Consuntivo al 31/12/2013	Consuntivo al 31/12/2014	Variazione
4.20.10.10.150.010.20.000	**Altre prestazioni per servizi sanitari da pubblico**	**Tot. Altre prestazioni per servizi sanitari da pubblico**	**€.**	**256**	**364**	***108***
		prest.di laboratorio, ricercatori universitari, convenzione pr	€.	256	364	*108*
			€.			*0*
			€.			*0*
			€.			*0*
			€.			*0*
			€.			*0*
			€.			*0*
			€.			*0*
			€.			*0*
			€.			*0*
			€.			*0*
			€.			*0*
			€.			*0*
			€.			*0*
			€.			*0*
			€.			*0*
			€.			*0*

COD_COGE_NI	Voce Bilancio	Descrizione Prestazione		Consuntivo al 31/12/2013	Consuntivo al 31/12/2014	Variazione

RLS.C.R.I.B.A.

4.20.10.10.150.010.30.000	**Servizi sanitari appaltati o in "service" da pubblico**	**Tot. Servizi sanitari appaltati o in "service" da pubblico**	**€.**	**0**	**0**	***0***
			€.			*0*
			€.			*0*
			€.			*0*
			€.			*0*
			€.			*0*

COD_COGE_NI	Voce Bilancio	Descrizione Prestazione		*Consuntivo al 31/12/2013*	*Consuntivo al 31/12/2014*	*Variazione*
4.20.10.10.150.010.35.000	**Altre prestazioni per servizi sanitari da Extraregione**	**Tot. Altre prestazioni per servizi sanitari da Extraregione**	**€.**	**0**	**0**	***0***
			€.			*0*
			€.			*0*
			€.			*0*
			€.			*0*
			€.			*0*

COD_COGE_NI	Voce Bilancio	Descrizione Prestazione		*Consuntivo al 31/12/2013*	*Consuntivo al 31/12/2014*	*Variazione*
4.20.10.10.150.020.10.000	**Altre prestazioni per servizi sanitari da terzi**	**Tot. Altre prestazioni per servizi sanitari da terzi**	**€.**	**845**	**1.142**	***297***
		riabilitazione, compresa quella per laringectomizzati, assis	€.	845	1.142	*297*
			€.			*0*
			€.			*0*
			€.			*0*
			€.			*0*
			€.			*0*
			€.			*0*
			€.			*0*
			€.			*0*
			€.			*0*
			€.			*0*
			€.			*0*
			€.			*0*
			€.			*0*
			€.			*0*
			€.			*0*
			€.			*0*
			€.			*0*
			€.			*0*
			€.			*0*
			€.			*0*
			€.			*0*
			€.			*0*
			€.			*0*
			€.			*0*
			€.			*0*
			€.			*0*
			€.			*0*
			€.			*0*
			€.			*0*

RI.S.C.R.I.B.A.

COD_COGE_NI	Voce Bilancio	Descrizione Prestazione		Consuntivo al 31/12/2013	Consuntivo al 31/12/2014	Variazione
4.20.10.10.150.020.20.000	**Altre prestazioni per servizi della ricerca da terzi**	**Tot. Altre prestazioni per servizi della ricerca da terzi**	**€.**	**0**	**0**	***0***
			€.			*0*
			€.			*0*
			€.			*0*
			€.			*0*
			€.			*0*

COD_COGE_NI	Voce Bilancio	Descrizione Prestazione		Consuntivo al 31/12/2013	Consuntivo al 31/12/2014	Variazione
4.20.10.10.150.020.30.000	**Servizi sanitari appaltati o in "service" da terzi**	**Tot. Servizi sanitari appaltati o in "service" da terzi**	**€.**	**0**	**0**	***0***
			€.			*0*
			€.			*0*
			€.			*0*
			€.			*0*
			€.			*0*

F.to Il Responsabile Economico Finanziario ai sensi D.Lgs. 39/93

R.L.C.R.I.B.A.

Azienda Ospedaliera – Ospedale di Circolo e Fondazione Macchi
Cod. Az. 951

Regione Lombardia

BILANCIO D'ESERCIZIO 2014

Nota Integrativa Descrittiva

Settembre 2015

Sistema Sanitario Regione Lombardia

Sommario

Azienda Ospedaliera – Ospedale di Circolo e Fondazione Macchi 1
1. Criteri generali di formazione del bilancio d'esercizio 4
2. Criteri di valutazione adottati per la redazione del bilancio d'esercizio 5
3. Dati relativi al personale 8
4. Immobilizzazioni immateriali e materiali 9
   4.1 Immobilizzazioni Immateriali 9
   4.2 Immobilizzazioni Materiali 13
5. Immobilizzazioni Finanziarie 22
6. Rimanenze 25
7. Crediti 27
8. Attività finanziarie che non costituiscono immobilizzazioni 29
9. Disponibilità liquide 31
10. Ratei e risconti attivi 32
11. Patrimonio netto 33
12. Fondi per rischi e oneri 34
13. Trattamento di fine rapporto 38
14. Debiti 41
15. Ratei e risconti passivi 44
16. Conti d'ordine 44
17. Contributi in conto esercizio 46
   17.1 Contributi in conto esercizio 46
   17.2 Rettifica contributi c/esercizio per destinazione ad investimenti 47
   17.3 Utilizzo fondi per quote inutilizzate contributi vincolati di esercizi precedenti 47
18. Proventi e ricavi diversi 48
   18.1 Proventi e ricavi diversi 48
   18.2 Concorsi, recuperi, rimborsi per attività tipiche 50
   18.3 Ticket 51
   18.4 Costi capitalizzati 51
19. Acquisti di beni 53
20. Acquisti di servizi 55
   20.1 Acquisti di servizi sanitari e non sanitari 55
   20.2 Acquisti di manutenzione ordinaria 57
   20.3 Godimento di beni di terzi 57
21. Costi del personale 59
22. Oneri diversi di gestione 61
23. Ammortamenti e svalutazioni 62
24. Variazione delle rimanenze 63
25. Accantonamenti 63
26. Proventi e oneri finanziari 64
   26.1 Proventi finanziari 64
   26.2 Oneri finanziari 65

R.I. S.C.R.I.B.A.

27. Rettifiche di valore di attività finanziarie 66
28. Proventi e oneri straordinari 66
28.1 Proventi straordinari 66
28.2 Oneri straordinari 67
29. Imposte e tasse 69
ALTRE INFORMAZIONI E DATI SUPPLEMENTARI 70
Informazioni relative all'attività di emergenza urgenza (CE 118) 70
Informazioni relative all'attività libera-professione (CE LP) 70
Intercompany 70
Verifica di Cassa al 31.12 70
Dati SIOPE 72

RLS.C.R.I.B.A.

1. Criteri generali di formazione del bilancio d'esercizio

Il Bilancio di esercizio è costituito dallo Stato Patrimoniale, dal Conto Economico, dal Rendiconto Finanziario e dalla presente Nota Integrativa, ed è corredato dalla Relazione sulla Gestione.

La nota integrativa, secondo il nuovo principio contabile OIC 12, fornisce:

- un commento esplicativo dei dati presentati nello stato patrimoniale e nel conto economico, che per loro natura sono sintetici e quantitativi;
- un'evidenza delle informazioni di carattere qualitativo che per loro natura non possono essere fornite dagli schemi di stato patrimoniale e conto economico. La nota integrativa contiene informazioni ulteriori rispetto a quelle fornite dagli schemi di bilancio.

Il contenuto della nota integrativa è definito da:

- alcuni articoli del codice civile, quali: art. 2423 "Redazione del bilancio" e art. 2427 "Contenuto della nota integrativa;
- Principi Contabili Nazionali (OIC);
- dal D.lgs. 118/2011 e s.m.i., nonché dai successivi decreti ministeriali di attuazione.

La presente nota integrativa, in particolare, contiene tutte le informazioni richieste dal D.lgs. 118/2011 e s.m.i., nonché dai successivi decreti ministeriali di attuazione. Fornisce inoltre tutte le informazioni supplementari, anche se non specificamente richieste da disposizioni di legge, ritenute necessarie a dare una rappresentazione veritiera e corretta dei fatti aziendali e in ottemperanza al postulato della chiarezza del bilancio.

Va precisato che le informazioni della nota integrativa sono presentate secondo lo stesso ordine in cui sono esposte le relative voci negli schemi di stato patrimoniale e conto economico.

I valori dello Stato Patrimoniale, del Conto Economico, del Rendiconto Finanziario e delle tabelle di Nota Integrativa sono divisi per migliaia di euro (/000).

Eventuali deroghe all'applicazione di disposizioni di legge:

GEN01	Non si sono verificati casi eccezionali che, ai sensi dell'articolo 2423, comma 4, codice civile, impongono di derogare alle disposizioni di legge.

Eventuali deroghe al principio di continuità di applicazione dei criteri di valutazione:

GEN02	I criteri utilizzati nella formazione del bilancio non si discostano dai medesimi utilizzati per la formazione del bilancio del precedente esercizio, in particolare nelle valutazioni e nella continuità dei medesimi principi.

Eventuali casi di non comparabilità delle voci rispetto all'esercizio precedente:

GEN03	Tutte le voci relative allo stato patrimoniale, al conto economico e al rendiconto finanziario dell'esercizio precedente sono comparabili con quelle del presente esercizio e non si è reso necessario alcun adattamento.

Altre informazioni di carattere generale, relative alla conversione dei valori

RI.S.C.R.I.B.A.

GEN04	Nel corso dell'esercizio non sono state effettuate conversioni di voci di bilancio espresse all'origine in moneta diversa dall'Euro.

2. Criteri di valutazione adottati per la redazione del bilancio d'esercizio

Il bilancio di esercizio è lo strumento di informazione patrimoniale, finanziaria ed economica dell'azienda sanitaria. Perché possa svolgere tale funzione, il bilancio è stato redatto con chiarezza, così da rappresentare in modo veritiero e corretto la situazione patrimoniale e finanziaria dell'azienda e il risultato economico dell'esercizio.

Le caratteristiche sopra menzionate sono state assicurate, laddove necessario, dall'inserimento di informazioni complementari. Se vi è stata deroga alle disposizioni di legge, essa è stata motivata e ne sono stati esplicitati gli effetti sulla situazione patrimoniale, finanziaria ed economica dell'azienda nella presente nota integrativa.

La valutazione delle voci di bilancio è stata fatta ispirandosi ai principi di prudenza e competenza, tenendo conto della funzione economica dell'elemento attivo e passivo considerato e nella prospettiva della continuazione dell'attività.

L'applicazione del principio di prudenza ha comportato la valutazione individuale degli elementi componenti le singole poste o voci delle attività o passività, per evitare compensi tra perdite che dovevano essere riconosciute e utili da non riconoscere in quanto non realizzati.

In ottemperanza al principio di competenza, l'effetto delle operazioni e degli altri eventi è stato rilevato contabilmente e attribuito all'esercizio al quale tali operazioni ed eventi si riferiscono, e non a quello in cui si concretizzano i relativi movimenti di numerario (incassi e pagamenti).

I criteri di valutazione adottati sono sintetizzati nella tabella che segue.

Posta di Bilancio	Criterio di valutazione
Immobilizzazioni immateriali	Sono iscritte al costo di acquisto o di produzione, inclusi i costi accessori e l'IVA in quanto non detraibile. Sono esposte in bilancio al netto degli ammortamenti effettuati nel corso degli esercizi. Le aliquote di ammortamento sono quelle fissate dal D.lgs. 118/2011 e s.m.i., nonché dai successivi decreti ministeriali di attuazione e dalle indicazioni specifiche regionali in applicazione della normativa vigente e delle eventuali circolari ministeriali. *Nei casi in cui ci si è avvalsi della facoltà di adottare aliquote superiori o di applicare indicazioni specifiche regionali, i criteri sono indicati in modo specifico dall'azienda nella sezione apposita della specifica tipologia di immobilizzazioni.* L'iscrizione tra le immobilizzazioni dei costi di impianto e di ampliamento, di ricerca e sviluppo avviene con il consenso del collegio sindacale.
Immobilizzazioni materiali	Sono iscritte al costo di acquisto o di produzione, inclusi i costi accessori e l'IVA in quanto non detraibile. Sono esposte in bilancio al netto dei relativi fondi di ammortamento. Le aliquote di ammortamento sono quelle fissate dal D.lgs. 118/2011 e s.m.i., nonché dai successivi decreti ministeriali di attuazione e dalle indicazioni specifiche regionali in applicazione della normativa vigente e delle eventuali circolari ministeriali. *Nei casi in cui ci si è avvalsi della facoltà di adottare aliquote superiori o di applicare indicazioni specifiche regionali, i criteri sono indicati in modo specifico dall'azienda nella sezione apposita della specifica tipologia di immobilizzazioni.* I fabbricati di primo conferimento sono stati iscritti sulla base dei seguenti criteri di valutazione
	I fabbricati di primo conferimento sono stati iscritti sulla base del criterio di valutazione del valore della perizia effettuata internamente all'Azienda alla data del 1° gennaio 1998.
	I fabbricati ricevuti a titolo gratuito, dalla regione o da altri soggetti pubblici e privati, successivamente alla costituzione dell'azienda, sono stati iscritti sulla base dei seguenti criteri di valutazione

RI.S.C.R.I.B.A.

	-
	I costi di manutenzione e riparazione che non rivestono carattere incrementativo del valore e/o della funzionalità dei beni sono addebitati al conto economico dell'esercizio in cui sono sostenuti. Le spese di manutenzione e riparazione aventi natura incrementativa sono imputate all'attivo patrimoniale e, successivamente, ammortizzate. Le immobilizzazioni che, alla fine dell'esercizio, presentano un valore durevolmente inferiore rispetto al residuo costo da ammortizzare vengono iscritte a tale minor valore. Questo non viene mantenuto se negli esercizi successivi vengono meno le ragioni della svalutazione effettuata. Le immobilizzazioni materiali detenute in base a contratti di leasing finanziario vengono contabilizzate secondo quanto previsto dalla vigente normativa italiana, la quale prevede l'addebito a conto economico per competenza dei canoni, l'indicazione dell'impegno per canoni a scadere nei conti d'ordine e l'inserimento del cespite tra le immobilizzazioni solo all'atto del riscatto.

Posta di Bilancio	**Criterio di valutazione**
Titoli	Sono iscritti al minor valore tra il prezzo d'acquisto e quanto è possibile realizzare sulla base dell'andamento del mercato.
Partecipazioni	Sono iscritte al costo di acquisto o di sottoscrizione, eventualmente rettificato per riflettere perdite permanenti di valore. Tale minor valore non verrà mantenuto negli esercizi successivi qualora vengano meno le ragioni della svalutazione effettuata.
Rimanenze	Sono iscritte al minore tra costo di acquisto o di produzione e valore desumibile dall'andamento del mercato. Per i beni fungibili il costo è calcolato con il metodo della media ponderata.
Crediti	Sono esposti al presumibile valore di realizzo. L'adeguamento del valore nominale dei crediti al valore presunto di realizzo è ottenuto mediante apposito fondo al fine di tener conto dei rischi di inesigibilità.
Disponibilità Liquide	Sono iscritte in bilancio al loro valore nominale.
Patrimonio Netto	I contributi per ripiano perdite sono rilevati con le modalità previste dal D.lgs. 118/2011 e s.m.i., nonché dai successivi decreti ministeriali di attuazione. I contributi in conto capitale sono rilevati con le modalità previste dal D.lgs. 118/2011 e s.m.i., nonché dai successivi decreti ministeriali di attuazione. Per i beni di primo conferimento, la sterilizzazione degli ammortamenti avviene mediante storno a conto economico di quote della voce di Patrimonio Netto "Finanziamenti per beni di prima dotazione".
Fondi per Rischi e oneri	I fondi per quote inutilizzate di contributi sono costituiti da accantonamenti determinati con le modalità previste dall'art. 29 comma 1, lett. e) del D.lgs. 118/2011 e s.m.i., nonché dai successivi decreti ministeriali di attuazione I fondi per rischi e oneri sono costituiti da accantonamenti effettuati allo scopo di coprire perdite o debiti di natura determinata e di esistenza certa o probabile, che alla data di chiusura dell'esercizio sono però indeterminati nell'ammontare e/o nella data di sopravvenienza, secondo quanto previsto dall'art. 29, comma 1, lett. g) del D.lgs. 118/2011 e s.m.i., nonché dai successivi decreti ministeriali di attuazione.
Premio operosità Medici SUMAI	È determinato secondo le norme e disposizioni contenute nella Convenzione Unica Nazionale che regolano la determinazione del premio di operosità dei medici SUMAI.
TFR	Rappresenta l'effettivo debito maturato, in conformità alla legge e ai contratti vigenti, verso le seguenti figure professionali: - Il fondo corrisponde al totale delle singole indennità maturate alla data di chiusura del bilancio, al netto degli acconti erogati, ed è pari a quanto si sarebbe dovuto corrispondere nell'ipotesi di cessazione del rapporto di lavoro in tale data.
Debiti	Sono rilevati al loro valore nominale.
Ricavi e costi	Sono rilevati secondo i principi della prudenza e della competenza economica, anche mediante l'iscrizione dei relativi ratei e risconti.
Imposte sul Reddito	Sono determinate secondo le norme e le aliquote vigenti

R.I.B.A.

Conti d'ordine	Impegni e garanzie sono indicati nei conti d'ordine al loro valore contrattuale residuo. I beni di terzi sono indicati nei conti d'ordine in base al loro valore di mercato al momento dell'ingresso in azienda.

RLS.C.R.I.B.A.

3. Dati relativi al personale

I dati del personale sono desunti dalle schede del Conto Annuale allegate al Bilancio d'Esercizio di cui sono parte integrante. In sintesi la situazione del Personale è la seguente:

PERSONALE DIPENDENTE
Il personale dell'azienda al 31.12.2013 era pari a 3945. unità, di cui personale part-time 691 unità; al 31.12.2014 il numero delle unità è passato a 3991, di cui personale part-time 685 unità.

Il totale delle spese a carattere stipendiale è stato di 103.751€/000 e il totale delle spese accessorie di 30.323 €/000 (tab. 12 e 13).

PERSONALE IN COMANDO AD ALTRI ENTI
Il personale in comando ad altri enti al 31.12.2013 era pari a 2 unità, al 31.12.2014 il numero delle unità è confermato a 2.

PERSONALE IN COMANDO DA ALTRI ENTI
Il personale in comando da altri enti al 31.12.2013 era pari a 0 unità, mentre al 31.12.2014 il numero delle unità è passato a 1.

PERSONALE UNIVERSITARIO
Il personale universitario al 31.12.2013 era pari a 81 unità, di cui personale a tempo parziale 0 unità; al 31.12.2014 il numero delle unità è passato a 78 , di cui personale a tempo parziale 0 unità.

PERSONALE CON ALTRO CONTRATTO: FORMAZIONE LAVORO
Le unità uomini-anno al 31.12.2013 erano pari a 0 unità, al 31.12.2014 il numero delle unità è confermato a 0.

PERSONALE CON ALTRO CONTRATTO: SOMMINISTRAZIONE
Le unità uomini-anno al 31.12.2013 erano pari a 4,99 unità, mentre al 31.12.2014 il numero delle unità è passato a 5.

PERSONALE CON ALTRO CONTRATTO: LSU
Le unità uomini-anno al 31.12.2013 erano pari a 0 unità, al 31.12.2014 il numero delle unità è confermato a 0.

RESCRIBA

Per quanto riguarda i dati del personale suddivisi per ruolo (sanitario, professionale, tecnico e amministrativo), categorie (dirigenza e comparto) e profili si rinvia alle apposite tabelle relative al Conto Annuale allegato al Bilancio d'Esercizio.

4. Immobilizzazioni immateriali e materiali

4.1 Immobilizzazioni Immateriali

A.I.1 Costi di impianto e ampliamento

I dati relativi al costo storico, al valore netto iniziale e alle movimentazioni che concorrono alla determinazione del valore netto finale dell'esercizio sono riportate nelle tabelle di Nota Integrativa Tabellare e nelle Schede di dettaglio, laddove previste dal D.lgs. 118/2011 e s.m.i.. Le tabelle sono presenti in allegato agli schemi di Stato Patrimoniale e Conto Economico e costituiscono parte integrante del Bilancio d'Esercizio.

In particolare, per questa categoria, se movimentata, l'iscrizione tra le immobilizzazioni è avvenuta con il consenso del Collegio Sindacale i cui estremi del verbale e le ragioni di iscrizione sono rilevate nella tabella del foglio *"Dettaglio_SP_San"* allegata al Bilancio d'Esercizio. Nel caso di assenza di un verbale specifico del collegio sindacale, si è indicato il verbale di approvazione del bilancio d'esercizio cui il fondo si riferisce.

PRINCIPALI INFORMAZIONI delle movimentazioni dell'esercizio

FATTI DI RILIEVO delle movimentazioni dell'esercizio

Per la suddetta area di bilancio non si sono verificati fatti di rilievo e/o non sono rilevati valori di bilancio

A.I.2 Costi di ricerca e sviluppo

I dati relativi al costo storico, al valore netto iniziale e alle movimentazioni che concorrono alla determinazione del valore netto finale dell'esercizio sono riportate nelle tabelle di Nota Integrativa Tabellare e nelle Schede di dettaglio, laddove previste dal D.lgs. 118/2011 e s.m.i.. Le tabelle sono presenti in allegato agli schemi di Stato Patrimoniale e Conto Economico e costituiscono parte integrante del Bilancio d'Esercizio.

In particolare, per questa categoria, se movimentata, l'iscrizione tra le immobilizzazioni è avvenuta con il consenso del Collegio Sindacale i cui estremi del verbale e le ragioni di iscrizione sono rilevate nella tabella del foglio *"Dettaglio_SP_San"* allegata al Bilancio d'Esercizio. Nel caso di assenza di un verbale specifico del collegio sindacale, si è indicato il verbale di approvazione del bilancio d'esercizio cui il fondo si riferisce.

PRINCIPALI INFORMAZIONI delle movimentazioni dell'esercizio

FATTI DI RILIEVO delle movimentazioni dell'esercizio

Per la suddetta area di bilancio non si sono verificati fatti di rilievo e/o non sono rilevati valori di bilancio.

R.L.S.C.R.I.B.A.

A.I.3 Diritti di brevetto e diritti di utilizzazione delle opere dell'ingegno

I dati relativi al costo storico, al valore netto iniziale e alle movimentazioni che concorrono alla determinazione del valore netto finale dell'esercizio sono riportate nelle tabelle di Nota Integrativa Tabellare e nelle Schede di dettaglio, laddove previste dal D.lgs. 118/2011 e s.m.i.. Le tabelle sono presenti in allegato agli schemi di Stato Patrimoniale e Conto Economico e costituiscono parte integrante del Bilancio d'Esercizio.

Per questa categoria di immobilizzazioni immateriali sono previste le seguenti tipologie:

- A.I.3.a) Diritti di brevetto e diritti di utilizzazione delle opere dell'ingegno - Attività di ricerca
- A.I.3.c) Diritti di brevetto e diritti di utilizzazione delle opere dell'ingegno – Altri

PRINCIPALI INFORMAZIONI delle movimentazioni dell'esercizio

Attività di ricerca

Altri

FATTI DI RILIEVO delle movimentazioni dell'esercizio

Per la suddetta area di bilancio non si sono verificati fatti di rilievo e/o non sono rilevati valori di bilancio.

A.I.4 Immobilizzazioni immateriali in corso e acconti

I dati relativi al costo storico, al valore netto iniziale e alle movimentazioni che concorrono alla determinazione del valore netto finale dell'esercizio sono riportate nelle tabelle di Nota Integrativa Tabellare e nelle Schede di dettaglio, laddove previste dal D.lgs. 118/2011 e s.m.i.. Le tabelle sono presenti in allegato agli schemi di Stato Patrimoniale e Conto Economico e costituiscono parte integrante del Bilancio d'Esercizio.

PRINCIPALI INFORMAZIONI delle movimentazioni dell'esercizio

FATTI DI RILIEVO delle movimentazioni dell'esercizio

Per la suddetta area di bilancio non si sono verificati fatti di rilievo e/o non sono rilevati valori di bilancio.

A.I.5 Altre immobilizzazioni immateriali

I dati relativi al costo storico, al valore netto iniziale e alle movimentazioni che concorrono alla determinazione del valore netto finale dell'esercizio sono riportate nelle tabelle di Nota Integrativa Tabellare e nelle Schede di dettaglio, laddove previste dal D.lgs. 118/2011 e s.m.i..Le tabelle sono

RL S.C.R.I.B.A.

presenti in allegato agli schemi di Stato Patrimoniale e Conto Economico e costituiscono parte integrante del Bilancio d'Esercizio.

Per questa categoria di immobilizzazioni immateriali sono previste le seguenti tipologie:

- A.I.5.a) Concessioni, licenze, marchi e diritti simili
- A.I.5.c) Migliorie su beni di terzi
- A.I.5.e) Pubblicità (da ammortizzare)
- A.I.5.g) Altre immobilizzazioni immateriali

In particolare, per la categoria ***A.I.5.e) Pubblicità (da ammortizzare)***, se movimentata, l'iscrizione tra le immobilizzazioni è avvenuta con il consenso del Collegio Sindacale i cui estremi del verbale e le ragioni di iscrizione sono rilevate nella tabella del foglio *"Dettaglio_SP_San"* allegata al Bilancio d'Esercizio. Nel caso di assenza di un verbale specifico del collegio sindacale, si è indicato il verbale di approvazione del bilancio d'esercizio cui il fondo si riferisce.

PRINCIPALI INFORMAZIONI delle movimentazioni dell'esercizio

Concessioni, licenze, marchi e diritti simili
Sono presenti licenze d'uso, in modesto incremento rispetto all'anno precedente, in connessione con l'evoluzione dei sistemi informativi e degli aggiornamenti previsti.

Migliorie su beni di terzi
Sono state effettuate migliorie su beni di terzi utilizzati dall'A.O., in particolare sulla centrale di cogenerazione a servizio dell'ospedale, ma attualmente di proprietà del fornitore, al fine del potenziamento per il nuovo day center.

Pubblicità (da ammortizzare)

Altre immobilizzazioni immateriali

FATTI DI RILIEVO delle movimentazioni dell'esercizio

Per la suddetta area di bilancio non si sono verificati fatti di rilievo e/o non sono rilevati valori di bilancio.

A.I.6 F.do Svalutazione immobilizzazioni immateriali

I dati relativi al valore iniziale, ai giroconti, all'utilizzo fondo (storno fondo svalutazioni) e alle svalutazioni dell'esercizio che concorrono alla determinazione del valore netto finale dell'esercizio sono riportate nelle tabelle di Nota Integrativa Tabellare e nelle Schede di dettaglio, laddove previste dal D.lgs. 118/2011 e s.m.i.. Le tabelle sono presenti in allegato agli schemi di Stato Patrimoniale e Conto Economico e costituiscono parte integrante del Bilancio d'Esercizio.

PRINCIPALI INFORMAZIONI delle movimentazioni dell'esercizio

Importi, criteri di determinazione e impatto sul Conto Economico della svalutazione

FATTI DI RILIEVO delle movimentazioni dell'esercizio

RLS C.R.I.B.A.

Per la suddetta area di bilancio non si sono verificati fatti di rilievo e/o non sono rilevati valori di bilancio.

ALTRE INFORMAZIONI RELATIVE ALLE IMMOBILIZZAZIONI IMMATERIALI

IMM01 – Aliquote di ammortamento immobilizzazioni immateriali.

Inserire nella cella in giallino solo in caso le aliquote utilizzate in azienda sono diverse da quelle previste dalla normativa vigente e motivare le ragioni nella tabella precedente:

Immobilizzazioni Immateriali	Allegato 3 - D.lgs. 118/2011	Aliquota utilizzata dall'azienda
COSTI DI IMPIANTO E AMPLIAMENTO	20,0%	
COSTI DI RICERCA E SVILUPPO	20,0%	
DIRITTI DI BREVETTO E UTILIZZAZIONE OPERE INGEGNO	durata legale del diritto o, in assenza, 20,0%	
DIRITTI DI CONCESSIONE, LICENZE MARCHI E DIRITTI SIMILI	durata legale del diritto o, in assenza, 20,0%	
MIGLIORIE SU BENI DI TERZI	aliquota % maggiore tra bene e durata residua contratto	
IMMOBILIZZAZIONI IMMATERIALI IN CORSO E ACCONTI	--	
ALTRE IMMOBILIZZAZIONI IMMATERIALI	20,0%	

Inserire SI *o* NO *nella cella in giallino denominata <<Caso presente in azienda?>>:*

Cod.	Informazione	Caso presente in azienda?	*Se* Sì, *illustrare*
IMM01	Per le immobilizzazioni immateriali, ci si è avvalsi della facoltà di adottare aliquote di ammortamento superiori a quelle indicate nel D.lgs. 118/2011 e s.m.i., nonché dai successivi decreti ministeriali di attuazione?	**No**	*Se* Sì, *illustrare*

RL S.C.R.I.B.A.

4.2 Immobilizzazioni Materiali

A.II.1 Terreni

I dati relativi al costo storico, al valore netto iniziale e alle movimentazioni che concorrono alla determinazione del valore netto finale dell'esercizio sono riportate nelle tabelle di Nota Integrativa Tabellare e nelle Schede di dettaglio, laddove previste dal D.lgs. 118/2011 e s.m.i.. Le tabelle sono presenti in allegato agli schemi di Stato Patrimoniale e Conto Economico e costituiscono parte integrante del Bilancio d'Esercizio.

Per questa categoria di immobilizzazioni materiali sono previste le seguenti tipologie:

- A.II.1.a) Terreni disponibili
- A.II.1.b) Terreni indisponibili

PRINCIPALI INFORMAZIONI delle movimentazioni dell'esercizio

Terreni disponibili
Non vengono rilevate variazioni di valore.

Terreni indisponibili
Non vengono rilevate variazioni di valore.

FATTI DI RILIEVO delle movimentazioni dell'esercizio

Acquisizione terreni

Alienazioni e/o dismissioni

Per la suddetta area di bilancio non si sono verificati fatti di rilievo e/o non sono rilevati valori di bilancio.

A.II.2 Fabbricati

I dati relativi al costo storico, al valore netto iniziale e alle movimentazioni che concorrono alla determinazione del valore netto finale dell'esercizio sono riportate nelle tabelle di Nota Integrativa Tabellare e nelle Schede di dettaglio, laddove previste dal D.lgs. 118/2011 e s.m.i.. Le tabelle sono presenti in allegato agli schemi di Stato Patrimoniale e Conto Economico e costituiscono parte integrante del Bilancio d'Esercizio.

Per questa categoria di immobilizzazioni materiali sono previste le seguenti tipologie:

- A.II.2.a) Fabbricati non strumentali (disponibili)
- A.II.2.b) Fabbricati (indisponibili)

PRINCIPALI INFORMAZIONI delle movimentazioni dell'esercizio

RL S.C.R.I.B.A.

Fabbricati non strumentali (disponibili)
I fabbricati disponibili non subiscono variazioni. Il valore netto si riduce per effetto dell'ammortamento.

Fabbricati (indisponibili)
I fabbricati indisponibili sono in incremento per effetto del completamento di lavori avvenuto nel corso dell'anno. Il valore attuale è in flessione.

FATTI DI RILIEVO delle movimentazioni dell'esercizio

Acquisizione fabbricati

Alienazioni e/o dismissioni

Per la suddetta area di bilancio non si sono verificati fatti di rilievo e/o non sono rilevati valori di bilancio.

A.II.3 Impianti e macchinari

I dati relativi al costo storico, al valore netto iniziale e alle movimentazioni che concorrono alla determinazione del valore netto finale dell'esercizio sono riportate nelle tabelle di Nota Integrativa Tabellare e nelle Schede di dettaglio, laddove previste dal D.lgs. 118/2011 e s.m.i.. Le tabelle sono presenti in allegato agli schemi di Stato Patrimoniale e Conto Economico e costituiscono parte integrante del Bilancio d'Esercizio.

PRINCIPALI INFORMAZIONI delle movimentazioni dell'esercizio

Gli impianti e macchinari sono in incremento in relazione all'aggiornamento tecnologico avvenuto nell'anno.

FATTI DI RILIEVO delle movimentazioni dell'esercizio

Per la suddetta area di bilancio non si sono verificati fatti di rilievo e/o non sono rilevati valori di bilancio.

A.II.4 Attrezzature sanitarie e scientifiche

I dati relativi al costo storico, al valore netto iniziale e alle movimentazioni che concorrono alla determinazione del valore netto finale dell'esercizio sono riportate nelle tabelle di Nota Integrativa Tabellare e nelle Schede di dettaglio, laddove previste dal D.lgs. 118/2011 e s.m.i.. Le tabelle sono presenti in allegato agli schemi di Stato Patrimoniale e Conto Economico e costituiscono parte integrante del Bilancio d'Esercizio.

PRINCIPALI INFORMAZIONI delle movimentazioni dell'esercizio

E' confermato sostanzialmente il valore dell'anno precedente.

RLS.C.R.I.B.A.

FATTI DI RILIEVO delle movimentazioni dell'esercizio

Alienazioni e/o dismissioni

Altro

Per la suddetta area di bilancio non si sono verificati fatti di rilievo e/o non sono rilevati valori di bilancio.

A.II.5 Mobili ed arredi

I dati relativi al costo storico, al valore netto iniziale e alle movimentazioni che concorrono alla determinazione del valore netto finale dell'esercizio sono riportate nelle tabelle di Nota Integrativa Tabellare e nelle Schede di dettaglio, laddove previste dal D.lgs. 118/2011 e s.m.i.. Le tabelle sono presenti in allegato agli schemi di Stato Patrimoniale e Conto Economico e costituiscono parte integrante del Bilancio d'Esercizio.

PRINCIPALI INFORMAZIONI delle movimentazioni dell'esercizio

Sono in incremento i mobili e arredi per la sostituzione di beni datati e per nuove dotazioni.

FATTI DI RILIEVO delle movimentazioni dell'esercizio

Alienazioni e/o dismissioni

Altro

Per la suddetta area di bilancio non si sono verificati fatti di rilievo e/o non sono rilevati valori di bilancio.

A.II.6 Automezzi

I dati relativi al costo storico, al valore netto iniziale e alle movimentazioni che concorrono alla determinazione del valore netto finale dell'esercizio sono riportate nelle tabelle di Nota Integrativa Tabellare e nelle Schede di dettaglio, laddove previste dal D.lgs. 118/2011 e s.m.i.. Le tabelle sono presenti in allegato agli schemi di Stato Patrimoniale e Conto Economico e costituiscono parte integrante del Bilancio d'Esercizio.

PRINCIPALI INFORMAZIONI delle movimentazioni dell'esercizio

Sono in flessione gli automezzi per cessioni di mezzi di servizio.

FATTI DI RILIEVO delle movimentazioni dell'esercizio

Alienazioni e/o dismissioni

R.L.S.C.R.I.B.A.

Altro
Per la suddetta area di bilancio non si sono verificati fatti di rilievo e/o non sono rilevati valori di bilancio.

A.II.7 Oggetti d'arte

I dati relativi al costo storico, al valore netto iniziale e alle movimentazioni che concorrono alla determinazione del valore netto finale dell'esercizio sono riportate nelle tabelle di Nota Integrativa Tabellare e nelle Schede di dettaglio, laddove previste dal D.lgs. 118/2011 e s.m.i.. Le tabelle sono presenti in allegato agli schemi di Stato Patrimoniale e Conto Economico e costituiscono parte integrante del Bilancio d'Esercizio.

PRINCIPALI INFORMAZIONI delle movimentazioni dell'esercizio

Sono in incremento per l'acquisizione di un'opera d'arte presso l'Ospedale di Cittiglio

FATTI DI RILIEVO delle movimentazioni dell'esercizio

Acquisizione oggetti d'arte
Si veda sopra.

Alienazioni e/o dismissioni

A.II.8 Altre immobilizzazioni materiali

I dati relativi al costo storico, al valore netto iniziale e alle movimentazioni che concorrono alla determinazione del valore netto finale dell'esercizio sono riportate nelle tabelle di Nota Integrativa Tabellare e nelle Schede di dettaglio, laddove previste dal D.lgs. 118/2011 e s.m.i.. Le tabelle sono presenti in allegato agli schemi di Stato Patrimoniale e Conto Economico e costituiscono parte integrante del Bilancio d'Esercizio.

In particolare, per la categoria ***Altri Beni (sterilizzati e non)***, se movimentata, l'iscrizione tra le immobilizzazioni è avvenuta indicando la tipologia dei singoli beni in modo dettagliato tabella del foglio *"Dettaglio_SP_San"* allegata al Bilancio d'Esercizio.

PRINCIPALI INFORMAZIONI delle movimentazioni dell'esercizio

E' in flessione il valore degli elaboratori e personal computer.

FATTI DI RILIEVO delle movimentazioni dell'esercizio

Alienazioni e/o dismissioni

Altro

PLS.C.R.I.B.A.

Per la suddetta area di bilancio non si sono verificati fatti di rilievo e/o non sono rilevati valori di bilancio.

A.II.9 Immobilizzazioni materiali in corso ed acconti

I dati relativi al costo storico, al valore netto iniziale e alle movimentazioni che concorrono alla determinazione del valore netto finale dell'esercizio sono riportate nelle tabelle di Nota Integrativa Tabellare e nelle Schede di dettaglio, laddove previste dal D.lgs. 118/2011 e s.m.i.. Le tabelle sono presenti in allegato agli schemi di Stato Patrimoniale e Conto Economico e costituiscono parte integrante del Bilancio d'Esercizio.

In particolare, per questa categoria, se movimentata, nella tabella del foglio *"Dettaglio_SP_San"*, allegata al Bilancio d'Esercizio, è riportata l'elenco dei lavori relativi alle Immobilizzazioni materiali in corso di esecuzione indicando la ***tipologia di finanziamento*** e le movimentazioni dell'esercizio.

PRINCIPALI INFORMAZIONI delle movimentazioni dell'esercizio

La flessione è dovuta al completamento degli interventi specificati negli allegati alla nota integrativa tabellare.

FATTI DI RILIEVO delle movimentazioni dell'esercizio

Per la suddetta area di bilancio non si sono verificati fatti di rilievo e/o non sono rilevati valori di bilancio.

A.II.10 F.do Svalutazione immobilizzazioni materiali

I dati relativi al valore iniziale, ai giroconti, all'utilizzo fondo (storno fondo svalutazioni) e alle svalutazioni dell'esercizio che concorrono alla determinazione del valore netto finale dell'esercizio, sono riportate nelle tabelle di Nota Integrativa Tabellare e nelle Schede di dettaglio, laddove previste dal D.lgs. 118/2011 e s.m.i.. Le tabelle sono presenti in allegato agli schemi di Stato Patrimoniale e Conto Economico e costituiscono parte integrante del Bilancio d'Esercizio.

PRINCIPALI INFORMAZIONI delle movimentazioni dell'esercizio

Importi, criteri di determinazione e impatto sul Conto Economico della svalutazione

FATTI DI RILIEVO delle movimentazioni dell'esercizio

Motivazione della svalutazione

Per la suddetta area di bilancio non si sono verificati fatti di rilievo e/o non sono rilevati valori di bilancio.

ALTRE INFORMAZIONI RELATIVE ALLE IMMOBILIZZAZIONI MATERIALI

IMM02 – Aliquote di ammortamento immobilizzazioni materiali.

RLS.C.R.I.B.A.

Inserire nella cella in giallino solo in caso le aliquote utilizzate in azienda sono diverse da quelle previste dalla normativa vigente e motivare le ragioni nella tabella precedente nello spazio previsto:

Immobilizzazioni Materiali	Allegato 3 D.lgs. 118/2011	Aliquota utilizzata dall'azienda
TERRENI	---	
EDIFICI	3,0%	6,5% manutenzioni straordinarie
IMPIANTI INSERITI STABILMENTE NEL FABBRICATO	6,5%	
EDIFICI ADIBITI AD USO CIVILE NON ISTITUZIONALE	3,0%	da applicare solo per i cespiti acquisiti dal 2012
COSTRUZIONI LEGGERE (tettoie, baracche, ecc.)	10,0%	
MOBILI ED ARREDAMENTO	12,5%	
ATTREZZATURE SANITARIE E SCIENTIFICHE	20,0%	
IMPIANTI E MACCHINARI ADIBITI ALL'ATTIVITÀ ISTITUZIONALE	12,5%	
IMPIANTI E MACCHINARI ADIBITI ALL'ATTIVITÀ NON ISTITUZIONALE	12,5%	
IMPIANTI E MACCHINARI - AUDIOVISIVI	20,0%	
AUTOMEZZI (ambulanze, autovetture, motoveicoli e simili, autoveicoli pesanti in genere, carrelli elevatori, mezzi di trasporto interno, ecc.)	25,0%	
MOBILI E MACCHINE ORDINARIE D'UFFICIO	20,0%	
MACCHINE D'UFFICIO ELETTROMECCANICHE ED ELETTRONICHE COMPRESI I COMPUTERS E I SISTEMI TELEFONICI ELETTRONICI	20,0%	
ATTREZZATURA GENERICA (stoviglie, posate, ecc.)		25,0% se utilizzate tali aliquote dovranno essere applicate fino ad esaurimento del valore residuo
IMPIANTI DESTINATI AL TRATTAMENTO E DEPURAMENTO DELLE ACQUE, FUMI NOCIVI, ECC MEDIANTE IMPIEGO DI REAGENTI CHIMICI		15,0% se utilizzate tali aliquote dovranno essere applicate fino ad esaurimento del valore residuo
BIANCHERIA		40,0% se utilizzate tali aliquote dovranno essere applicate fino ad esaurimento del valore residuo

Inserire SI *o* NO *nella cella in giallino denominata <<Caso presente in azienda?>>:*

Cod.	Informazione	Caso presente in azienda?	*Se* Sì, *illustrare*
IMM02	Per le immobilizzazioni materiali, ci si è avvalsi della facoltà di adottare aliquote di ammortamento superiori a quelle indicate nel D.lgs. 118/2011 e s.m.i., nonché dai successivi decreti ministeriali di attuazione?	**Si**	*Si rinvia alla tabella precedente in particolare per il caso delle manutenzioni straordinarie degli edifici*

IMM03 – Eventuale ammortamento dimezzato per i cespiti acquistati nell'anno.

Inserire SI *o* NO *nella cella in giallino denominata <<Caso presente in azienda?>>:*

Cod.	Informazione	Caso presente in azienda?	*Se* Sì, *illustrare*
IMM03	Per i cespiti acquistati nell'anno, l'aliquota di ammortamento è stata analiticamente commisurata al periodo intercorso tra (i) il momento in cui il bene è divenuto disponibile e pronto per l'uso e (ii) il 31/12?	**Si**	*Non si è fatto ricorso ad ammortamento dimezzato, bensì alla commisurazione dell'ammortamento al periodo.*

R.S.C.R.I.B.A.

	Per i cespiti acquistati nell'anno, ci si è avvalsi della facoltà di dimezzare forfettariamente l'aliquota normale di ammortamento?	**No**	
	Per i cespiti acquistati nell'anno, ci si è avvalsi della facoltà di dimezzare forfettaria-mente l'aliquota normale di ammortamento, ma soltan-to per alcune categorie di beni?	**No**	

IMM04 – Eventuale ammortamento integrale.

Inserire SI *o* NO *nella cella in giallino denominata <<Caso presente in azienda?>>:*

Cod.	Informazione	Caso pre-sente in azienda?	*Se* Sì, *illustrare*
IMM04	Per i cespiti di valore inferiore a € 516.46, ci si è avvalsi della facoltà di ammortizzare integral-mente il bene nell'esercizio in cui il bene è dive-nuto disponibile e pronto per l'uso?	**No**	
	Altro	**No**	

IMM05 – Svalutazioni.

Inserire SI *o* NO *nella cella in giallino denominata <<Caso presente in azienda?>>:*

Cod.	Informazione	Caso pre-sente in azienda?	*Se* Sì, *illustrare*
IMM05	Nel corso dell'esercizio sono state effettuate sva-lutazioni di immobilizzazioni materiali e/o imma-teriali?	**No**	

IMM06 – Rivalutazioni.

Inserire SI *o* NO *nella cella in giallino denominata <<Caso presente in azienda?>>:*

Cod.	Informazione	Caso pre-sente in azienda?	*Se* Sì, *illustrare*
IMM06	Nel corso dell'esercizio sono state effettuate ri-valutazioni di immobilizzazioni materiali e/o im-materiali?	**No**	

IMM07 – Incrementi delle immobilizzazioni per lavori interni.

Inserire SI *o* NO *nella cella in giallino denominata <<Caso presente in azienda?>>:*

Cod.	Informazione	Caso pre-sente in azienda?	*Se* Sì, *illustrare*
IMM07	Nel corso dell'esercizio si sono effettuate capita-lizzazioni di costi (la voce CE "Incrementi delle immobilizzazioni per lavori interni" è > 0)?	**No**	

R.L.S. P.I.B.A.

IMM08 – Oneri finanziari capitalizzati.

Inserire SI *o* NO *nella cella in giallino denominata <<Caso presente in azienda?>>:*

Cod.	Informazione	Caso pre-sente in azienda?	*Se* Sì, *illustrare*
IMM08	Nel corso dell'esercizio si sono capitalizzati oneri finanziari?	**No**	

RL S.C.R.I.B.A.

Altre informazioni relative alle immobilizzazioni materiali e immateriali

Inserire SI *o* NO *nella cella in giallino denominata <<Caso presente in azienda?>>:*

Cod.	Informazione	Caso presente in azienda?	*Se* Sì, *illustrare*
IMM09	**Gravami**. Sulle immobilizzazioni dell'azienda vi sono gravami quali ipoteche, privilegi, pegni, pignoramenti ecc.?	**No**	
IMM10	**Immobilizzazioni in contenzioso iscritte in bilancio.** Sulle immobilizzazioni iscritte in bilancio sono in corso contenziosi con altre aziende sanitarie, con altri enti pubblici o con soggetti privati?	**No**	
IMM11	**Immobilizzazioni in contenzioso non iscritte in bilancio.** Esistono immobilizzazioni non iscritte nello stato patrimoniale perché non riconosciute come proprietà dell'azienda in seguito a contenziosi in corso con altre aziende sanitarie, con altri enti pubblici o con soggetti privati?	**No**	
IMM12	**Eventuali impegni significativi assunti con fornitori per l'acquisizione di immobilizzazioni materiali.** Esistono impegni già assunti, ma non ancora tradottisi in debiti?	**No**	
IMM13	**Immobilizzazioni destinate alla vendita**. Esistono immobilizzazioni destinate alla vendita con apposito atto deliberativo aziendale?	**No**	
IMM14	**Altro.** Esistono altre informazioni che si ritiene necessario fornire per soddisfare la regola generale secondo cui "Se le informazioni richieste da specifiche disposizioni di legge non sono sufficienti a dare una rap-presentazione veritiera e corretta, si devono fornire le informazioni complementari necessarie allo scopo" (art 2423 cc)?	**No**	

RLS R.I.B.A.

5. Immobilizzazioni Finanziarie

A.III.1 Crediti Finanziari

I dati relativi al valore iniziale, alle movimentazioni dell'esercizio quali incrementi, decrementi per incassi e giroconti che concorrono alla determinazione del valore finale dell'esercizio, nonché il relativo fondo svalutazione e i relativi utilizzi e accantonamenti ed, infine, l'anzianità e la scadenza dei crediti, sono riportate nelle tabelle di Nota Integrativa Tabellare e nelle Schede di dettaglio, laddove previste dal D.lgs. 118/2011 e s.m.i.. Le tabelle sono presenti in allegato agli schemi di Stato Patrimoniale e Conto Economico e costituiscono parte integrante del Bilancio d'Esercizio.

PRINCIPALI INFORMAZIONI delle movimentazioni dell'esercizio

FATTI DI RILIEVO delle movimentazioni dell'esercizio

Per la suddetta area di bilancio non si sono verificati fatti di rilievo e/o non sono rilevati valori di bilancio.

A.III.2 Titoli

I dati relativi al costo storico, al valore iniziale, alle movimentazioni dell'esercizio che concorrono alla determinazione del valore netto finale dell'esercizio, sono riportate nelle tabelle di Nota Integrativa Tabellare e nelle Schede di dettaglio, laddove previste dal D.lgs. 118/2011 e s.m.i.. Le tabelle sono presenti in allegato agli schemi di Stato Patrimoniale e Conto Economico e costituiscono parte integrante del Bilancio d'Esercizio.

Per questa categoria di immobilizzazioni finanziarie sono previste le seguenti tipologie:

- A.III.2.a) Partecipazioni
- A.III.2.b) Altri Titoli

In particolare, per la categoria ***A.III.2.a) Partecipazioni***, se movimentata, l'iscrizione tra le immobilizzazioni finanziarie è corredata da tutte le informazioni di dettaglio relative alla natura, alla tipologia, alla forma giuridica, ai criteri di valutazione e a tutte le altre informazioni richieste dalla normativa vigente; le informazioni di dettaglio sono rilevate nella tabella <<*ELENCO PARTECIPAZIONI ISCRITTE NELLE IMMOBILIZZAZIONI FINANZIARIE*>> del foglio *"Dettaglio_SP_San"* allegata al Bilancio d'Esercizio.

PRINCIPALI INFORMAZIONI delle movimentazioni dell'esercizio

Partecipazioni
Non risultano partecipazioni

Altri titoli

R.I.S.C.R.I.B.A.

I titoli presenti tra le immobilizzazioni finanziarie, frutto di atti di liberalità ricevuti dall'A.O. in passato, sono stabili per tipologia e quantità. Il prospetto seguente contiene i titoli presenti, la cui consistenza non è variata nel corso dell'esercizio (è inclusa la valorizzazione corrente al 31/12/2014; in bilancio si è mantenuta la valorizzazione dell'anno precedente).

descrizione	quantità al 31/12/2013	quantità al 31/12/2014	variazioni	controvalore in euro al 31/12/2014
BCA POP MILANO	1	1	0	0,54
GENERALFIN	31	31	0	-
INTESA SANPAOLO ORD.	779	779	0	1.898,81
CNH INDUSTRIAL NV	537	537	0	537,00
ENI ADFIN ORD	21	21	0	10,92
FCA FIAT CHRYSLER	574	574	0	5.540,02
BANCO POPOLARE ORD.	76	76	0	765,08
totale				8.752,37

FATTI DI RILIEVO delle movimentazioni dell'esercizio

Per la suddetta area di bilancio non si sono verificati fatti di rilievo e/o non sono rilevati valori di bilancio

ALTRE INFORMAZIONI RELATIVE ALLE IMMOBILIZZAZIONI FINANZIARIE

Inserire SI o NO nella cella in giallino denominata <<Caso presente in azienda?>>:

Cod.	Informazione	Caso presente in azienda?	*Se* Sì, *illustrare*
IF01	**Svalutazione delle immobilizzazioni finanziarie**. Nel corso dell'esercizio sono state effettuate svalutazioni delle immobilizzazioni finanziarie?	**No**	*Se Sì, specificare partecipazioni, altri titoli, crediti svalutati, importo della svalutazione, motivazioni, criteri di determinazione*
IF02	**Gravami**. Su crediti immobilizzati, partecipazioni e altri titoli dell'azienda vi sono gravami quali pegni, pignoramenti ecc.?	**No**	*Se* Sì, *illustrare*
IF03	**Contenzioso con iscrizione in bilancio.** Su crediti immobilizzati, partecipazioni e altri titoli iscritti in bilancio sono in corso contenziosi con altre aziende sanitarie, con altri enti pubblici o con soggetti privati?	**No**	*Se* Sì, *illustrare*
IF04	**Contenzioso senza iscrizione in bilancio.** Esistono partecipazioni o altri titoli non iscritti nello stato patrimoniale perché non riconosciuti come proprietà dell'azienda in seguito a contenziosi in corso con altre aziende sanitarie, con altri enti	**No**	*Se* Sì, *illustrare*

R.S.C.R.I.B.A.

	pubblici o con soggetti privati?		
IF05	**Altro**. Esistono altre informazioni che si ritiene necessario fornire per soddisfare la regola generale secondo cui *"Se le informazioni richieste da specifiche disposizioni di legge non sono sufficienti a dare una rappresentazione veritiera e corretta, si devono fornire le informazioni complementari necessarie allo scopo"* (art 2423 cc)?	**No**	*Se* Sì, *illustrare*

RL S.C.R.I.B.A.

6. Rimanenze

B.I. Rimanenze

I dati relativi alle rimanenze iniziali, agli acquisti e ai consumi dell'esercizio, nonché alle altre movimentazioni riguardanti l'eventuale fondo svalutazione di magazzino, i giroconti/riclassificazioni, le rimanenze presso terzi per distribuzione per nome e per conto e le rimanenze finali di reparto che concorrono alla determinazione del valore netto finale dell'esercizio, sono riportate nelle tabelle di Nota Integrativa Tabellare e nelle Schede di dettaglio, laddove previste dal D.lgs. 118/2011 e s.m.i.. Le tabelle sono presenti in allegato agli schemi di Stato Patrimoniale e Conto Economico e costituiscono parte integrante del Bilancio d'Esercizio.

Per questa categoria sono previste le seguenti tipologie:

- B.I.1 Rimanenze di materiale sanitario
- B.I.2 Rimanenze di materiale non sanitario

PRINCIPALI INFORMAZIONI delle movimentazioni dell'esercizio

Rimanenze di magazzino

Il valore delle scorte si è incrementato tra i due esercizi considerati di circa 430 mila euro, in misura modesta in termini percentuali (3%) passando da 12,233 milioni di euro a 12,633 milioni di euro.
Sono in incremento i beni sanitari: in flessione i farmaci – medicinali (923 mila euro), in incremento i dispositivi medici (420 mila euro), e gli altri beni e prodotti sanitari (387 mila euro).
Anche in beni non sanitari sono in crescita (392 mila euro), in particolare i materiali di manutenzione (soprattutto per immobili in relazione all'attività di manutenzione ordinaria e straordinaria).

Le rimanenze, come ogni anno, includono le scorte di reparto.

FATTI DI RILIEVO delle movimentazioni dell'esercizio

Per la suddetta area di bilancio non si sono verificati fatti di rilievo e/o non sono rilevati valori di bilancio.

ALTRE INFORMAZIONI RELATIVE ALLE RIMANENZE

Inserire SI *o* NO *nella cella in giallino denominata <<Caso presente in azienda?>>:*

Cod.	Informazione	Caso presente in azienda?	*Se* Sì, *illustrare*
RIM01	**Svalutazioni**. Nel corso dell'esercizio sono state effettuate svalutazioni di rimanenze obsolete o a lento rigiro?	**No**	
RIM02	**Gravami**. Sulle rimanenze dell'azienda vi sono gravami quali pegni, patti di riservato dominio, pignoramenti ecc.?	**No**	

R.S.C.R.I.B.A.

RIM03	**Modifiche di classificazione.** Nel corso dell'esercizio vi sono stati rilevanti cambiamenti nella classificazione delle voci?	**No**	
RIM04	**Valore a prezzi di mercato.** Vi è una differenza, positiva e significativa, tra il valore delle rimanenze a prezzi di mercato e la loro valutazione a bilancio?	**No**	Il prezzo medio ponderato delle rimanenze (criterio applicato negli anni per le valorizzazioni) porta ad una valutazione prossima a quella effettuata al prezzo di acquisto. Stante la numerosità delle referenze esistenti non è possibile una valorizzazione puntuale ai prezzi di mercato esistenti alla chiusura dell'esercizio di tutti i prodotti. Le rimanenze comunque sono rappresentate da beni destinati all'impiego in azienda per l'erogazione di servizi e non alla vendita.
RIM05	**Altro.** Esistono altre informazioni che si ritiene necessario fornire per soddisfa-re la regola generale secondo cui "Se le informazioni richieste da specifiche disposizioni di legge non sono sufficienti a dare una rappresentazione veritiera e corretta, si devono fornire le informazioni complementari necessarie allo scopo" (art 2423 cc)?	**No**	

RLS.C.R.I.B.A.

7. Crediti

B.II. Crediti

I dati relativi al valore iniziale, alle movimentazioni dell'esercizio quali incrementi, decrementi per incassi e giroconti che concorrono alla determinazione del valore finale dell'esercizio, nonché il relativo fondo svalutazione e i relativi utilizzi e accantonamenti ed, infine, le fatture da emettere, l'anzianità e la scadenza dei crediti, sono riportate nelle tabelle di Nota Integrativa Tabellare e nelle Schede di dettaglio, laddove previste dal D.lgs. 118/2011 e s.m.i.. Le tabelle sono presenti in allegato agli schemi di Stato Patrimoniale e Conto Economico e costituiscono parte integrante del Bilancio d'Esercizio.

Per questa categoria sono previste le seguenti tipologie:

- B.II.1) Crediti v/Stato
- B.II.2) Crediti v/Regione
- B.II.3) Crediti v/Comuni
- B.II.4) Crediti v/Aziende sanitarie pubbliche
- B.II.5) Crediti v/Società partecipate e/o enti dipendenti dalla Regione
- B.II.6) Crediti v/Erario
- B.II.7) Crediti v/Altri

In particolare, per le categorie ***B.II.1.h) Crediti v/Stato per finanziamenti per investimenti*** e ***B.II.2.b) Crediti v/Regione o Provincia Autonoma per versamenti a patrimonio netto,*** se movimentate, l'iscrizione tra i crediti è corredata da tutte le informazioni di dettaglio relative agli atti di delibera, agli importi, alle riscossioni, alle integrazioni dei finanziamenti e alla consistenza finale; le informazioni di dettaglio sono rilevate nella tabella del foglio *"Dettaglio_SP_San"* allegata al Bilancio d'Esercizio.

PRINCIPALI INFORMAZIONI delle movimentazioni dell'esercizio

Crediti v/prefetture
I crediti verso prefetture sono in incremento rispetto all'anno precedente. Si segnala che nel corso dell'esercizio sono avvenuti incassi che, come di consueto vengono girati all'ASL che ha in precedenza anticipato l'importo.

Altri crediti v/stato

Crediti v/Regione
Sono complessivamente in incremento. Le variazioni sono relative alle movimentazioni di incasso e alle assegnazioni avvenute nell'esercizio.
Le assegnazioni originarie sono state rettificate per effetto del decreto sul consuntivo 2014 (da ultimo il decreto n. 7203 del 09/09/2015) in relazione alle modifiche intervenute dei contributi attribuiti (per i quali si rinvia alle tabelle di dettaglio).
In particolare si osserva la chiusura del credito per ricostituzione riserve da esercizi precedenti, compensato con il debito verso regione per acconti non regolarizzati, secondo le disposizioni regionali sulla chiusura 2014.
Inoltre il credito da Regione per obiettivi PSSR è presente solo per l'importo dell'anno precedente poiché l'assegnazione finale 2014 è inferiore rispetto a quella precedentemente stabilita, pertanto gli incassi eccedenti il nuovo valore del contributo PSSR sono stati scaricati dalla voce B.2.a.9 crediti per spesa corrente.

RL S.C.R.I.B.A.

Per l'**allineamento differenze di cassa** (punto 3 osservazioni), infatti, l'incasso di quanto erogato avrebbe portato ad un negativo sul conto B.II.2.a.3.4) Crediti da Regione per Obiettivi di PSSR pari a 2,309 milioni di euro, pertanto si è optato per una riduzione del conto B.II.2.a.9) Crediti v/Regione o Provincia Autonoma per spesa corrente – altro per pari importo, in questo modo il credito da Regione per obiettivi PSSR risulta completamente incassato e ridotto il valore dei crediti verso Regione per spesa corrente - altro.

Crediti v/Aziende sanitarie pubbliche

L'incremento dei crediti verso aziende sanitarie pubbliche è determinato quasi interamente dai crediti verso ASL, in particolare per ASL di appartenenza, in relazione ai saldi sulla produzione che vengono versati l'anno successivo. Crescono anche i crediti verso altre aziende (in particolare quelli verso AREU, in relazione ai saldi dell'attività 2014, e verso A.O. Busto rappresentano i casi più significativi).

Crediti v/Società partecipate e/o enti dipendenti dalla Regione

Crediti v/Erario

Crediti v/Altri

I crediti verso altri sono in incremento. In particolare sono in crescita i crediti verso i clienti privati e gli altri crediti diversi, in relazione all'andamento dell'attività istituzionale dell'A.O. e all'andamento delle entrate proprie.

crediti verso ASL		
anno	natura	totale (migliaia di euro)
2001	Attività sanitaria	21
2005	Costi di gestione immobili comuni	18
2006	Attività sanitaria	1
2006	Costi di gestione immobili comuni	23
2007	Attività sanitaria	11
2008	Attività sanitaria	181
2010	Attività sanitaria	370
2010	Costi di gestione immobili comuni	37
2011	Attività sanitaria	1.089
2011	Costi di gestione immobili comuni	155
2012	Attività sanitaria	2.445
2012	Costi di gestione immobili comuni	285
2013	Attività sanitaria	1.810
2013	Costi di gestione immobili comuni	216
2013	Comando	3
2014	Attività sanitaria	62.209
2014	Costi di gestione immobili comuni	161
2014	Comando	4
Totale		69.039

FATTI DI RILIEVO delle movimentazioni dell'esercizio

Il credito da Regione per obiettivi PSSR è stato scaricato fino alla capienza dell'anno 2014 secondo l'assegnazione finale 2014, inferiore rispetto a quella precedentemente stabilita, pertanto gli incassi eccedenti il valore del contributo PSSR sono stati scaricati dalla voce B.2.a.9 crediti per spesa corrente.

R.I.S.S.I.B.A.

ALTRE INFORMAZIONI RELATIVE AI CREDITI

Inserire SI *o* NO *nella cella in giallino denominata <<Caso presente in azienda?>>:*

Cod.	Informazione	Caso presente in azienda?	*Se* Sì, *illustrare*
CRED01	**Svalutazioni**. Nel corso dell'esercizio sono state effettuate svalutazioni di crediti iscritti nell'attivo circolante?	**No**	*E' stato alimentato il fondo svalutazione crediti in misura leggermente superiore rispetto all'anno precedente in relazione alla crescita dei crediti verso privati.*
CRED02	**Gravami**. Sui crediti dell'azienda vi sono gravami quali pignoramenti ecc.?	**No**	*Se* Sì, *illustrare*
CRED03	**Cartolarizzazioni.** L'azienda ha in atto operazioni di cartolarizzazione dei crediti?	**No**	*Se* Sì, *illustrare*
CRED04	**Altro.** Esistono altre informazioni che si ritiene necessario fornire per soddisfare la regola generale secondo cui "Se le informazioni richieste da specifiche disposizioni di legge non sono sufficienti a dare una rap-presentazione veritiera e corretta, si devono fornire le informazioni complementari necessarie allo scopo" (art 2423 cc)?	**No**	*Se* Sì, *illustrare*

8. Attività finanziarie che non costituiscono immobilizzazioni

B.III. Attività finanziarie che non costituiscono immobilizzazioni

I dati relativi al costo storico, al valore iniziale, alle movimentazioni che concorrono alla determinazione del valore finale dell'esercizio, sono riportate nelle tabelle di Nota Integrativa Tabellare e nelle Schede di dettaglio, laddove previste dal D.lgs. 118/2011 e s.m.i.. Le tabelle sono presenti in allegato agli schemi di Stato Patrimoniale e Conto Economico e costituiscono parte integrante del Bilancio d'Esercizio.

In particolare, per le categorie ***Partecipazioni in imprese controllate, collegate e in altre imprese***, se movimentate, l'iscrizione tra le attività finanziarie che non costituiscono immobilizzazioni è corredata da tutte le informazioni di dettaglio relative alla natura, alla tipologia, alla forma giuridica, ai criteri di valutazione e a tutte le altre informazioni richieste dalla normativa vigente; le informazioni di dettaglio sono rilevate nella tabella *<<ELENCO PARTECIPAZIONI ISCRITTE NELLE ATTIVITA' A BREVE>>* del foglio *"Dettaglio_SP_San"* allegata al Bilancio d'Esercizio.

PRINCIPALI INFORMAZIONI delle movimentazioni dell'esercizio

Partecipazioni

R.S.C.R.I.B.A.

Altri titoli

FATTI DI RILIEVO delle movimentazioni dell'esercizio

Per la suddetta area di bilancio non si sono verificati fatti di rilievo e/o non sono rilevati valori di bilancio.

ALTRE INFORMAZIONI RELATIVE ATTIVITÀ FINANZIARIE CHE NON COSTITUISCONO IMMOBILIZZAZIONI

Inserire SI *o* NO *nella cella in giallino denominata <<Caso presente in azienda?>>:*

Cod.	Informazione	Caso presente in azienda?	*Se* Sì, *illustrare*
AF01	**Gravami.** Sulle attività finanziarie che non costituiscono immobilizzazioni vi sono gravami quali pegni, pignoramenti ecc.?	**No**	*Se* Sì, *illustrare*
AF02	**Contenzioso con iscrizione in bilancio.** Sulle attività finanziarie che non costituiscono immobilizzazioni iscritte in bilancio sono in corso contenziosi con altre aziende sanitarie, con altri enti pubblici o con soggetti privati?	**No**	*Se* Sì, *illustrare*
AF03	**Contenzioso senza iscrizione in bilancio.** Esistono attività finanziarie che non costituiscono immobilizzazioni non iscritte nello stato patrimoniale perché non riconosciute come proprietà dell'azienda in seguito a contenziosi in corso con altre aziende sanitarie, con altri enti pubblici o con soggetti privati?	**No**	*Se* Sì, *illustrare*
AF04	**Altro.** Esistono altre informazioni che si ritiene necessario fornire per soddisfare la regola generale secondo cui "Se le informazioni richieste da specifiche disposizioni di legge non sono sufficienti a dare una rappresentazione veritiera e corretta, si devono fornire le informazioni complementari necessarie allo scopo" (art 2423 cc)?	**No**	*Se* Sì, *illustrare*

R.S.C.R.I.B.A.

9. Disponibilità liquide

B.IV. Disponibilità liquide

I dati relativi al valore iniziale, agli incrementi e decrementi dell'esercizio che concorrono alla determinazione del valore finale dell'esercizio, sono riportate nelle tabelle di Nota Integrativa Tabellare e nelle Schede di dettaglio, laddove previste dal D.lgs. 118/2011 e s.m.i.. Le tabelle sono presenti in allegato agli schemi di Stato Patrimoniale e Conto Economico e costituiscono parte integrante del Bilancio d'Esercizio.

PRINCIPALI INFORMAZIONI delle movimentazioni dell'esercizio

Cassa
Conferma sostanzialmente il valore dell'anno precedente.

Conto corrente postale
Il conto corrente postale è in leggera flessione. Le movimentazioni sul conto sono legate agli incassi di prestazioni e pagamenti e al loro trasferimento sul conto corrente di tesoreria (momento del trasferimento e ammontare), pertanto sono queste le due variabili che incidono sul saldo finale.

Tesoreria unica
Il saldo di tesoreria è decisamente positivo anche se in flessione rispetto all'anno precedente, in relazione alla tempistica delle rimesse (in particolare dell'ASL) e ai pagamenti effettuati. Da questo punto di vista l'A.O. ha chiuso l'esercizio con un indicatore favorevole, pari a 4, che indica un sostanziale allineamento dei pagamenti ai termini contrattuali, anche grazie all'introduzione della modalità di pagamento tramite Finlombarda. Con questa modalità di gestione dei rapporti con i fornitori delle aziende ospedaliere, l'ASL salda i propri debiti verso le aziende ospedaliere in parte sotto forma di versamenti di liquidità, in parte con "cassa virtuale" compensando i propri debiti con i pagamenti dei fornitori che l'A.O. effettua tramite Finlombarda. Il primo trimestre 2015 vede un ulteriore contrazione dell'indicatore che è pari a 0.
L'esposizione nei confronti del Tesoriere, con utilizzo dell'anticipazione, si è limitata a due giorni.

FATTI DI RILIEVO delle movimentazioni dell'esercizio

Per la suddetta area di bilancio non si sono verificati fatti di rilievo e/o non sono rilevati valori di bilancio.

ALTRE INFORMAZIONI RELATIVE ALLE DISPONIBILITÀ LIQUIDE

Inserire SI o NO nella cella in giallino denominata <<Caso presente in azienda?>>:

Cod.	Informazione	Caso presente in azienda?	*Se* Sì, *illustrare*
DL01	**Fondi vincolati.** Le disponibilità liquide comprendono fondi vincolati?	No	*Se Sì, specificare importo e natura del vincolo*
DL02	**Gravami.** Sulle disponibilità liquide dell'azienda vi sono gravami quali pignoramenti ecc.?	No	*Se* Sì, *illustrare*

R.L.S. C.R.I.B.A.

DL03	**Altro.** Esistono altre informazioni che si ritiene necessario fornire per soddisfare la regola generale secondo cui "Se le informazioni richieste da specifiche disposizioni di legge non sono sufficienti a dare una rappresentazione veritiera e corretta, si devono fornire le informazioni complementari necessarie allo scopo" (art 2423 cc)?	**No**	*Se* Sì, *illustrare*

10. Ratei e risconti attivi

C) RATEI E RISCONTI ATTIVI

I dati relativi al valore iniziale e al valore finale dell'esercizio, sono riportati nelle tabelle di Nota Integrativa Tabellare e nelle Schede di dettaglio, laddove previste dal D.lgs. 118/2011 e s.m.i.. Le tabelle sono presenti in allegato agli schemi di Stato Patrimoniale e Conto Economico e costituiscono parte integrante del Bilancio d'Esercizio.

In particolare, per le categorie ***C.I Ratei attivi e C.II Risconti attivi***, se movimentate, l'iscrizione tra i ratei e risconti attivi è corredata da tutte le informazioni di dettaglio relative alla natura, alla tipologia di realizzazione entro e oltre i 12 mesi; le informazioni di dettaglio sono rilevate nella tabella apposita del foglio *"Dettaglio_SP_San"* allegata al Bilancio d'Esercizio.

PRINCIPALI INFORMAZIONI delle movimentazioni dell'esercizio

Ratei attivi
Si riferiscono a proventi da attività immobiliari.

Risconti attivi
I risconti attivi riguardano un insieme di costi (servizi, noleggi, affitti, ecc.) dettagliati nella scheda richiamata.

FATTI DI RILIEVO delle movimentazioni dell'esercizio

Per la suddetta area di bilancio non si sono verificati fatti di rilievo e/o non sono rilevati valori di bilancio.

Altre informazioni relative a ratei e risconti attivi.

Inserire SI o NO nella cella in giallino denominata <<Caso presente in azienda?>>:

Cod.	Informazione	Caso presente in azienda?	*Se* Sì, *illustrare*
RR01	Esistono altre informazioni che si ritiene necessario fornire per soddisfare la regola generale secondo cui "Se le informazioni richieste da specifiche disposizioni di legge non sono sufficienti a dare una rappresenta-zione veritiera e corretta, si devono fornire le informazioni complementari necessarie allo scopo" (art 2423 cc)?	**No**	*Se* Sì, *illustrare*

RL S.C.R.I.B.A.

11. Patrimonio netto

A) PATRIMONIO NETTO

I dati relativi alla consistenza iniziale, all'assegnazione e agli utilizzi per sterilizzazioni nel corso dell'esercizio, nonché i giroconti/riclassificazioni e altre variazioni che concorrono alla determinazione del valore finale dell'esercizio, sono riportate nelle tabelle di Nota Integrativa Tabellare e nelle Schede di dettaglio, laddove previste dal D.lgs. 118/2011 e s.m.i.. Le tabelle sono presenti in allegato agli schemi di Stato Patrimoniale e Conto Economico e costituiscono parte integrante del Bilancio d'Esercizio.

In particolare, per le categorie ***A.II) Finanziamenti per Investimenti***, ***A.IV.2) Riserve da plusvalenze da reinvestire e A.IV.3) Contributi da reinvestire,*** se movimentate, l'iscrizione tra il Patrimonio Netto è corredata da tutte le informazioni di dettaglio relative alla natura, alla tipologia, alle movimentazioni patrimoniali e finanziarie, nonché alla consistenza iniziale e finale; le informazioni di dettaglio sono rilevate nella tabella apposita del foglio *"Dettaglio_SP_San"* allegata al Bilancio d'Esercizio.

PRINCIPALI INFORMAZIONI delle movimentazioni dell'esercizio

Fondo di dotazione
Non subisce variazioni rispetto all'importo raggiunto da anni.

Finanziamenti per investimenti
I finanziamenti per investimenti sono in flessione in relazione alla sterilizzazione degli ammortamenti. Durante l'esercizio si sono avuti incrementi per le assegnazioni regionali, dettagliate nelle schede allegate alla nota integrativa tabellare.

Riserve da donazioni e lasciti vincolati ad investimenti
Vengono rilevate donazioni destinate ad investimenti, anche in natura.

Altre riserve
Le altre riserve sono in incremento per uno spostamento da altri fondi per oneri e spese della quota di fondi aziendali la cui destinazione a investimenti è stata autorizzata dalla Regione nel corso dell'esercizio 2013, inserendoli alla voce "riserve da utili di esercizio destinate ad investimenti" in quanto (anche se non esattamente corrispondente alla tipologia effettiva), nel gruppo "altre riserve" voce che consente l'utilizzo per sterilizzazione.

Contributi per ripiano perdite
I contributi per ripiano perdite, secondo le disposizioni regionali date con nota n. H1.2015.0013864 dell'11.05.2015, sono stati incrementati di 7.040 milioni di euro e poi utilizzati a copertura della perdita degli esercizi precedenti.

Utili (perdite) portati a nuovo
Le perdite portate a nuovo si azzerano rispetto all'esercizio precedente, secondo le modalità già indicate al punto precedente.

Utile (perdita) d'esercizio

FATTI DI RILIEVO delle movimentazioni dell'esercizio

Per la suddetta area di bilancio non si sono verificati fatti di rilievo e/o non sono rilevati valori di bilancio.

R.S.C.R.I.B.A.

ALTRE INFORMAZIONI RELATIVE AL PATRIMONIO NETTO

Inserire SI *o* NO *nella cella in giallino denominata <<Caso presente in azienda?>>:*

Cod.	Informazione	Caso presente in azienda?	*Se* Sì, *illustrare*
PN01	**Donazioni e lasciti vincolati ad investimenti.** Nell'esercizio non sono state rilevate donazioni e lasciti vincolati ad investimenti?	**Si**	Si tratta di diversi conferimenti di vario importo, anche modesto o direttamente in natura, e con destinazione diversificata.
PN02	**Fondo di dotazione.** Il fondo di dotazione ha subito variazioni rispetto all'esercizio precedente?	**No**	*Se Sì, specificare importo e motivazione variazione*
PN03	**Altro.** Esistono altre informazioni che si ritiene necessario fornire per soddisfare la regola generale secondo cui "Se le informazioni richieste da specifiche disposizioni di legge non sono sufficienti a dare una rappresentazione veritiera e corretta, si devono fornire le informazioni complementari necessarie allo scopo" (art 2423 cc)?	**No**	*Se Sì, illustrare*

12. Fondi per rischi e oneri

B) FONDI PER RISCHI ED ONERI

I dati relativi alla consistenza iniziale, all'accantonamento e agli utilizzi dell'esercizio, nonché le riclassificazioni che concorrono alla determinazione del valore finale dell'esercizio, sono riportate nelle tabelle di Nota Integrativa Tabellare e nelle Schede di dettaglio, laddove previste dal D.lgs. 118/2011 e s.m.i.. Le tabelle sono presenti in allegato agli schemi di Stato Patrimoniale e Conto Economico e costituiscono parte integrante del Bilancio d'Esercizio.

Per questa categoria sono previste le seguenti tipologie:

- B.I) Fondi per imposte, anche differite
- B.II) Fondi per rischi
- B.III) Fondi da distribuire
- B.IV) Quote inutilizzate contributi
- B.V) Altri fondi per oneri e spese

In particolare, per le categorie ***B) FONDI PER RISCHI ED ONERI,*** se movimentate, l'iscrizione tra i fondi è corredata da tutte le informazioni di dettaglio relative agli eventuali utilizzi dei fondi indicando la natura del costo; le informazioni di dettaglio sono rilevate nella tabella apposita del foglio *Utilizzi_Fondi_San* allegata al Bilancio d'Esercizio.

Inoltre, per le categorie ***B.IV) Quote inutilizzate contributi***, se movimentate, l'iscrizione tra i fondi è corredata da tutte le informazioni di dettaglio relative alla Assegnazione indicando la descrizione dell'ente o del soggetto concedente, gli estremi degli atti di assegnazione, la destinazione e la natura dei costi correlati al contributo, gli importi assegnati, utilizzati e accantonati, nonché le quote

R.I.S.C. B.A.

destinate agli investimenti; le informazioni di dettaglio sono rilevate nelle tabelle apposite dei fogli "*VincNI_SAN*" e "*UtilizziNI_SAN*" allegati al Bilancio d'Esercizio.

PRINCIPALI INFORMAZIONI delle movimentazioni dell'esercizio

I fondi per rischi ed oneri subiscono complessivamente un incremento.
In particolare si osserva un incremento di 2,183 milioni di euro per l'accantonamento a fondo rischi per la copertura diretta dei rischi assicurativi (autoassicurazione) per il passaggio al nuovo contratto che prevede la costituzione del fondo per autoassicurazione nella misura indicata, a fronte della riduzione del premio assicurativo (come esplicitato a proposito dei premi assicurativi).

Gli altri fondi rischi includono accantonamenti per spese legali.

La voce B V è complessivamente in calo. La flessione è determinata interamente dallo spostamento già segnalato a proposito del patrimonio netto per lo spostamento di una quota di fondi di anni precedenti destinate, su disposizione regionale, ad investimenti.

FATTI DI RILIEVO delle movimentazioni dell'esercizio

Per la suddetta area di bilancio non si sono verificati fatti di rilievo e/o non sono rilevati valori di bilancio.

Di seguito sono illustrati brevemente i criteri utilizzati per la determinazione dell'entità dei fondi, nonché degli estremi dei verbali del Collegio Sindacale come specificato nella tabella. Nel caso di assenza di un verbale specifico del collegio sindacale, si è indicato il verbale di approvazione del bilancio d'esercizio cui il fondo si riferisce.

3.20.10.00.000.000.00.000 **B.I) Fondi per imposte, anche differite**

Descrizione	Anno di costitu-zione	Criteri di determinazione	Importi	Estremi del verbale del Collegio Sindacale

3.20.20.10.000.000.00.000 **B.II.1) Fondo rischi per cause civili ed oneri processuali**

Descrizione	Anno di costitu-zione	Criteri di determinazione	Importi	Estremi del verbale del Collegio Sindacale

RL S.C.R.I.B.A.

3.20.20.20.000.000.00.000 **B.II.2) Fondo rischi per contenzioso personale dipendente**

Descrizione	Anno di costitu-zione	Criteri di determinazione	Importi	Estremi del verbale del Collegio Sindacale

3.20.20.30.000.000.00.000 **B.II.3) Fondo rischi connessi all'acquisto di prestazioni sanitarie da privato**

Descrizione	Anno di costitu-zione	Criteri di determinazione	Importi	Estremi del verbale del Collegio Sindacale

3.20.20.40.000.000.00.000 **B.II.4) Fondo rischi per copertura diretta dei rischi (autoassicurazione)**

Descrizione	Anno di costitu-zione	Criteri di determinazione	Importi	Estremi del verbale del Collegio Sindacale
Fondo autoassicurazione 2014	2014	Delibera 1071 del 24.12.2013	2.183	

3.20.20.50.000.000.00.000 **B.II.5) Altri fondi rischi**

Descrizione	Anno di costitu-zione	Criteri di determinazione	Importi	Estremi del verbale del Collegio Sindacale
Fondo per franchigia assicurativa	2013 e prece-denti	Da contratto assicurativo	3.923	n. 11 del 7.11.2014
Fondo spese legali	2014 e prece-denti	Situazione cause 2014	206	

3.20.50.30.000.000.00.000 **B.V.3) Altri fondi per oneri e spese**

RL S.C.R.I.B.A.

Descrizione	Anno di costituzione	Criteri di determinazione	Importi	Estremi del verbale del Collegio Sindacale
Altri fondi per oneri e spese	2013 e precedenti	Maggiori entrate proprie/sopravvenienze attive/piani di razionalizzazione	3.471	n. 11 del 7.11.2014
Accantonamento partite per allineamento intercompany	2014	Decreto 7203 del 9/9/2015	170	

ALTRE INFORMAZIONI RELATIVE A FONDI RISCHI E ONERI

Inserire SI *o* NO *nella cella in giallino denominata <<Caso presente in azienda?>>:*

Cod.	Informazione	Caso presente in azienda?	*Se* Sì, *illustrare*
FR01	Con riferimento ai rischi per i quali è stato costituito un fondo, esiste la possibilità di subire perdite addizionali rispetto agli ammontari stanziati?	**No**	*Se* Sì, *illustrare*
FR02	Esistono rischi probabili, a fronte dei quali non è stato costituito un apposito fondo per l'impossibilità di formulare stime attendibili?	**No**	*Se Sì, indicare le informazioni utili per la comprensione della situazione*
FR03	Esistono rischi (né generici, né remoti) a fronte dei quali non è stato costituito un apposito fondo perché solo possibili, anziché probabili? Da tali rischi potrebbero scaturire perdite significative?		*Il contenzioso in essere al 31/12/2014 registra complessivamente vertenze articolate secondo il seguente prospetto riepilogativo* *TIPOLOGIA n.* *Rct-Rco* *Lavoro 24* *Appalti 17* *Varie 19* *Totale 60* *Le vertenze potrebbero avere un impatto economico, ma allo stato attuale potrebbero essere qualificabili come possibili (in alcuni casi remote, in altri casi hanno rischio nullo o limitato alle spese legali).* *Tra le controversie elencate nel corso del 2013 esiste un ricorso verso un'ordinanza ingiunzione del Ministero del Lavoro DPL di Varese in merito all'art. 7 c. 1 D.Lgs. n. 66/2003 il cui valore si è quasi completamente azzerato rispetto alle pretese, ma contro la quale l'A.O. ha fatto opposizione. Le controversie esistenti potrebbero, anche solo parzialmente, avere conseguenze economiche, ma allo stato*

P.L.S.C.R.I.B.A.

			attuale non sono note né la probabilità dell'esitoe né gli eventuali effetti economici sull'azienda. *Tra le cause sopra esposte (e richiamate l'anno precedente) sono incluse quelle in essere nei confronti del fornitore di energia termofrigorifera in merito all'interpretazione delle clausole contrattuali di fornitura e di addebito dei costi relativi. Il medesimo fornitore ha citato l'Azienda contestando il sostenimento di costi non preventivati al momento della realizzazione della centrale termofrigorifera e chiedendone il risarcimento. Allo stato attuale è in corso una transazione che sembra portare ad un beneficio per l'Azienda in termini di storno parziale di costi addebitati negli anni precedenti e ad una riduzione delle tariffe per gli anni futuri.* *Tra le altre vertenze di valore significativo, ma di esito solo possibile vi è la richiesta dell'ASL di recupero di minori valorizzazioni sulle prestazioni di ricovero per gli anni 1998-2002 avanti al TAR.* *Per quanto riguarda le controversie RCT/O, i rischi possibili sono relativi ad eventi verificatisi dal 2000 al 2007 per importi eventualmente eccedenti il massimale a consumo.* *La polizza attuale prevede una clausola di ritenzione di 250 mila euro a sinistro, a fronte della quale viene accantonata una somma annua di 2,183 milioni di euro .In questo caso il rischio si riferisce alla possibilità che si verifichino danni da rimborsare eccedenti tale somma.*
FR04	Esistono altre informazioni che si ritiene necessario fornire per soddisfare la regola generale secondo cui "Se le informazioni richieste da specifiche disposizioni di legge non sono sufficienti a dare una rappresentazione veritiera e corretta, si devono fornire le informazioni complementari necessarie allo scopo" (art 2423 cc)?	**No**	*Se Sì, illustrare*

13. Trattamento di fine rapporto

C) TRATTAMENTO DI FINE RAPPORTO

I dati relativi alla consistenza iniziale, all'accantonamento e agli utilizzi dell'esercizio, nonché le riclassificazioni che concorrono alla determinazione del valore finale dell'esercizio, sono riportate nelle tabelle di Nota Integrativa Tabellare e nelle Schede di dettaglio, laddove previste dal D.lgs. 118/2011 e s.m.i.. Le tabelle sono presenti in allegato agli schemi di Stato Patrimoniale e Conto Economico e costituiscono parte integrante del Bilancio d'Esercizio.

Per questa categoria sono previste le seguenti tipologie:

- C.I) Fondo per premi operosità
- C.II) Fondo per trattamento di fine rapporto dipendenti

In particolare, per le categorie ***C) TRATTAMENTO DI FINE RAPPORTO*** se movimentate, l'iscrizione tra i fondi è corredata da tutte le informazioni di dettaglio relative agli eventuali utilizzi dei fondi indicando la natura del costo; le informazioni di dettaglio sono rilevate nella tabella apposita del foglio *Utilizzi_Fondi_San* allegata al Bilancio d'Esercizio.

PRINCIPALI INFORMAZIONI delle movimentazioni dell'esercizio

FATTI DI RILIEVO delle movimentazioni dell'esercizio

Per la suddetta area di bilancio non si sono verificati fatti di rilievo e/o non sono rilevati valori di bilancio.

Di seguito sono illustrati brevemente i criteri utilizzati per la determinazione dell'entità dei fondi, nonché degli estremi dei verbali del Collegio Sindacale come specificato nella tabella. Nel caso di assenza di un verbale specifico del collegio sindacale, si è indicato il verbale di approvazione del bilancio d'esercizio cui il fondo si riferisce.

3.30.10.00.000.000.00.000 **C.I) Fondo per premi operosità**

Descrizione	Anno di costituzione	Criteri di determinazione	Importi	Estremi del verbale del Collegio Sindacale
	sino al 1994			
	1995/1997			
Delibera n. 730 del 17.05.2000	1998	specifiche disposizioni in materia	862	Verbale n. 9 del 02.06.2000
Delibera n. 1496 del 10.08.2001	1999	specifiche disposizioni in materia	939	Verbale n. 17 del 06.12.2000
Delibera n. 1719 del 27.09.2001	2000	specifiche disposizioni in materia	996	Verbale n. 8 del 20.05.2002
Delibera n. 90 del 29.01.2003	2001	specifiche disposizioni in materia	1.048	Verbale n. 3 del 10.03.2003
Delibera n. 1898 del 23.12.2003	2002	specifiche disposizioni in materia	1.069	Verbale n. 8 del 20.04.2004
Delibera n. 881 del 24.05.2005	2003	specifiche disposizioni in materia	1.107	Verbale n. 21 del 29.06.2005
Delibera n. 1202 del 03.08.2006	2004	specifiche disposizioni in materia	965	Verbale n. 17 del 12.09.2006

R.L.C.R.I.B.A.

Delibera n. 331 del 02.03.2007	2005	specifiche disposizioni in materia	920	Verbale n. 8 del 20/21.03.2007
Delibera n. 1453 del 28.09.2007	2006	specifiche disposizioni in materia	710	Verbale n. 15 del 15.10.2007
Delibera n. 1346 del 11.12.2008	2007	specifiche disposizioni in materia	804	Verbale n. 31 del 16/17.12.2008
Delibera n. 1049 del 10.09.2009	2008	specifiche disposizioni in materia	911	Verbale n. 2 del 24.09.2009
Delibera n. 1392 del 20.12.2010	2009	specifiche disposizioni in materia	1.029	Verbale n. 17 del 20.12.2010
Delibera n. 486 del 25.05.2011	2010	specifiche disposizioni in materia	996	Verbale n. 24 del 21.05.2011
Delibera n. 1 del 10.01.2013	2011	specifiche disposizioni in materia	1.017	Verbale n. 1 del 24.01.2013
Delibera n. 370 del 13.05.2014	2012	specifiche disposizioni in materia	1.204	Verbale n. 370 del 13.05.2014
Delibera n. 869 del 29.10.2014	2013	specifiche disposizioni in materia	1.053	Verbale n. 11 del 7.11.2014
	2014	specifiche disposizioni in materia	1.113	
Il premio di operosità è calcolato sul compenso orario, la r.i.a., la quota oraria di ponderazione e sul premio di collaborazione. Viene liquidato per incarichi a tempo indeterminato, dopo un anno di servizio nella misura di una mensilità per ogni anno di servizio prestato..				

ALTRE INFORMAZIONI RELATIVE A TRATTAMENTO DI FINE RAPPORTO

Inserire SI *o* NO *nella cella in giallino denominata <<Caso presente in azienda?>>:*

Cod.	Informazione	Caso presente in azienda?	*Se* Sì, *illustrare*
TR01	**Altro**. Esistono altre informazioni che si ritiene necessario fornire per soddisfare la regola generale secondo cui "Se le informa-zioni richieste da specifiche disposizioni di legge non sono sufficienti a dare una rappresentazione veritiera e corretta, si devono fornire le informazioni complementari necessarie allo scopo" (art 2423 cc)?	**No**	*Se* Sì, *illustrare*

RLS C.R.I.B.A.

14. Debiti

D) DEBITI

I dati relativi al valore iniziale, alle movimentazioni dell'esercizio quali incrementi, decrementi per pagamenti e giroconti, che concorrono alla determinazione del valore finale dell'anno, nonché i dettagli dei debiti per acquisto cespiti ed, infine, le fatture da ricevere, l'anzianità e la scadenza dei crediti, sono riportati nelle tabelle di Nota Integrativa Tabellare (vedi allegati del Bilancio d'Esercizio).

Per questa categoria sono previste le seguenti tipologie:

- D.I. Debiti per Mutui passivi
- D.II. Debiti v/Stato
- D.III. Debiti v/Regione
- D.IV. Debiti v/Comuni
- D.V. Debiti v/Aziende sanitarie pubbliche
- D.VI. Debiti V/ Società Partecipate e/o Enti Dipendenti Della Regione
- D.VII. Debiti v/Fornitori
- D.VIII. Debiti v/Istituto tesoriere
- D.IX. Debiti Tributari
- D.X. Debiti v/Istituti previdenziali, assistenziali e sicurezza sociale
- D.XI. Debiti v/Altri

In particolare, per la categoria ***D.I. Debiti per Mutui passivi***, se movimentata, l'iscrizione tra i debiti è corredata da tutte le informazioni di dettaglio relative alla destinazione, al soggetto erogatore, agli estremi della delibera di autorizzazione regionale, alla scadenza, alla garanzia e ai tassi reali, nonché l'importo iniziale e il debito residuo; le informazioni di dettaglio sono rilevate nella tabella apposita del foglio *"Dettaglio_SP_San"* allegata al Bilancio d'Esercizio.

PRINCIPALI INFORMAZIONI delle movimentazioni dell'esercizio

Debiti per Mutui passivi
Il mutuo sottoscritto con Dexia Crediop S.p.A. finalizzato ad acquisti per l'attivazione del nuovo monoblocco (con autorizzazione del 2005 e scadenza nel 2016) ha generato interessi passivi con un andamento decrescente in relazione al piano di ammortamento.
Per i dettagli del mutuo si rinvia alla scheda di nota integrativa tabellare.

Debiti v/Stato
Si rilevano modesti debiti verso ministeri.

Debiti v/Regione
I debiti verso regione subiscono una flessione determinata dalla decurtazione dalla voce debiti per acconti non regolarizzati dell'importo relativo alla perdita rilevata in precedenza in relazione al ricalcolo del valore degli ammortamenti, secondo le disposizioni fornite dalla Regione per la chiusura dell'esercizio 2014.

Debiti v/Comuni
Subiscono un incremento i debiti verso comuni in relazione al momento dei pagamenti di tributi locali, canoni di locazione e rimborsi.

N.S.C.R.I.B.A.

Debiti v/Aziende sanitarie pubbliche
Sono in incremento i debiti verso ASL, in sostanza per i rapporti passivi con l'ASL di Varese, e in calo quelli con le aziende ospedaliere.

Debiti V/ Società Partecipate e/o Enti Dipendenti Della Regione
Si tratta dei rapporti con ARPA; il debito è in calo.

Debiti v/Fornitori
I debiti verso fornitori sono in incremento; i tempi di pagamento al netto del contenzioso sono comunque mediamente nei limiti contrattuali.

Debiti v/Istituto tesoriere

Debiti Tributari
I debiti tributari sono in incremento in relazione all'andamento corrente dei versamenti.

Debiti v/Istituti previdenziali, assistenziali e sicurezza sociale
Si conferma sostanzialmente il dato precedente.

Debiti v/Altri
Sono in incremento, in particolare i debiti verso dipendenti e i debiti verso enti pubblici (che includono Croce Rossa, per i saldi dell'attività 2014 ancora da effettuare, INAIL, ecc.)..

FATTI DI RILIEVO delle movimentazioni dell'esercizio

Per la suddetta area di bilancio non si sono verificati fatti di rilievo e/o non sono rilevati valori di bilancio.

RL S.C.R.I.B.A.

debiti verso asl		
anno	natura	importo (migliaia di euro)
2005	Prest.varie	2
2006	Costi di gestione immobili comuni	123
2006	Prest.varie	3
2006	Stranieri	391
2007	Costi di gestione immobili comuni	451
2007	Prest.varie	4
2007	Stranieri	166
2008	Costi di gestione immobili comuni	86
2008	Stranieri	327
2009	Costi di gestione immobili comuni	114
2010	Costi di gestione immobili comuni	144
2010	Stranieri	478
2011	Costi di gestione immobili comuni	453
2011	Prest.varie	14
2011	Stranieri	1.232
2012	Costi di gestione immobili comuni	385
2012	Prest.varie	7
2012	Stranieri	352
2013	Costi di gestione immobili comuni	279
2013	Prest.varie	69
2013	Stranieri	184
2014	Costi di gestione immobili comuni	184
2014	Prest.varie	244
2014	Stranieri	297
Totale		5.989

ALTRE INFORMAZIONI RELATIVE A DEBITI

Inserire SI *o* NO *nella cella in giallino denominata <<Caso presente in azienda?>>:*

Cod.	Informazione	Caso presente in azienda?	*Se* Sì, *illustrare*
DB01	**Transazioni**. I debiti verso fornitori sono sottoposti a procedure di transazione regionali?	**No**	*Se Sì, specificare importi per fornitori e allegare comunicazioni regionali in merito*
DB02	**Altro**. Esistono altre informazioni che si ritiene necessario fornire per soddisfare la regola generale secondo cui "Se le informazioni richieste da specifiche disposizioni di legge non sono sufficienti a dare una rappresentazione veritiera e corretta, si devono fornire le informazioni complementari necessarie allo scopo" (art 2423 cc)?	**No**	*Se* Sì, *illustrare*

RI.S.C.R.I.B.A.

15. Ratei e risconti passivi

E) RATEI E RISCONTI PASSIVI

I dati relativi al valore iniziale e al valore finale dell'esercizio, sono riportati nelle tabelle di Nota Integrativa Tabellare e nelle Schede di dettaglio, laddove previste dal D.lgs. 118/2011 e s.m.i.. Le tabelle sono presenti in allegato agli schemi di Stato Patrimoniale e Conto Economico e costituiscono parte integrante del Bilancio d'Esercizio.

In particolare, per le categorie ***E.I Ratei passivi e E.II Risconti passivi***, se movimentate, l'iscrizione tra i ratei e risconti attivi è corredata da tutte le informazioni di dettaglio relative alla natura, alla tipologia di realizzazione entro e oltre i 12 mesi; le informazioni di dettaglio sono rilevate nella tabella apposita del foglio *"Dettaglio_SP_San"* allegata al Bilancio d'Esercizio.

PRINCIPALI INFORMAZIONI delle movimentazioni dell'esercizio

Ratei passivi

Risconti passivi
Esistono risconti passivi verso terzi (per il dettaglio si rinvia all'allegato).

FATTI DI RILIEVO delle movimentazioni dell'esercizio
Per la suddetta area di bilancio non si sono verificati fatti di rilievo e/o non sono rilevati valori di bilancio.

ALTRE INFORMAZIONI RELATIVE A RATEI E RISCONTI PASSIVI.

Inserire SI *o* NO *nella cella in giallino denominata <<Caso presente in azienda?>>:*

Cod.	Informazione	Caso presente in azienda?	*Se* Sì, *illustrare*
RP01	**Altro**. Esistono altre informazioni che si ritiene necessario fornire per soddisfare la regola generale secondo cui "Se le informazioni richieste da specifiche disposizioni di legge non sono sufficienti a dare una rappresentazione veritiera e corretta, si devono fornire le informazioni complementari necessarie allo scopo" (art 2423 cc)?	**No**	*Se* Sì, *illustrare*

16. Conti d'ordine

F) CONTI D'ORDINE

I dati relativi al valore iniziale e alle movimentazioni, quali incrementi e decrementi dell'esercizio che concorrono alla determinazione del valore finale dell'esercizio, sono riportati nelle tabelle di Nota Integrativa Tabellare e nelle Schede di dettaglio, laddove previste dal D.lgs. 118/2011 e s.m.i..

N.S.C.R.I.B.A.

Le tabelle sono presenti in allegato agli schemi di Stato Patrimoniale e Conto Economico e costituiscono parte integrante del Bilancio d'Esercizio.

PRINCIPALI INFORMAZIONI delle movimentazioni dell'esercizio

I conti d'ordine si riferiscono a impegni per canoni di leasing e a garanzie ricevute e prestate in connessione con le procedure di gara attivate nel tempo e ad affitti passivi. La variazione è dovuta, per i canoni, alla prosecuzione del contratto che si approssima alla conclusione e pertanto si assiste ad una riduzione del conto d'ordine, per le fidejussioni ai contratti sottoscritti per i quali sono state previste.

FATTI DI RILIEVO delle movimentazioni dell'esercizio

Per la suddetta area di bilancio non si sono verificati fatti di rilievo e/o non sono rilevati valori di bilancio.

ALTRE INFORMAZIONI RELATIVE A CONTI D'ORDINE

Inserire SI *o* NO *nella cella in giallino denominata <<Caso presente in azienda?>>:*

Cod.	Informazione	Caso presente in azienda?	*Se* Sì, *illustrare*
CO01	Sono state attivate operazioni di project finance?	**No**	*Se* Sì, *illustrare*
CO02	Esistono beni dell'Azienda presso terzi (in deposito, in pegno o in comodato)?	**No**	*Se* Sì, *illustrare*
CO03	**Altro**. Esistono altre informazioni che si ritiene necessario fornire per soddisfare la regola generale secondo cui "Se le informazioni richieste da specifiche disposizioni di legge non sono sufficienti a dare una rappresentazione veritiera e corretta, si devono fornire le informazioni complementari necessarie allo scopo" (art 2423 cc)?	**No**	*Se* Sì, *illustrare*

N.S.C.R.I.B.A.

17. Contributi in conto esercizio

17.1 Contributi in conto esercizio

A.1) Contributi in conto esercizio - Totale

I dati relativi al valore dei contributi dell'esercizio confrontati con quelli dell'anno precedente e la relativa variazione sono riportati nelle tabelle di Nota Integrativa Tabellare e nelle Schede di dettaglio, laddove previste dal D.lgs. 118/2011 e s.m.i.. Le tabelle sono presenti in allegato agli schemi di Stato Patrimoniale e Conto Economico e costituiscono parte integrante del Bilancio d'Esercizio.

Per questa categoria sono previste le seguenti tipologie:

- A.1.A) Contributi da Regione per quota Fondo Sanitario regionale - Totale
- A.1.B) Contributi c/esercizio da enti pubblici (Extra Fondo) - Totale
- A.1.C) Contributi c/esercizio da enti privati – Totale

In particolare, per le categorie dei ***Contributi***, se movimentate, l'iscrizione tra i ricavi è corredata da tutte le informazioni di dettaglio relative alla Assegnazione indicando la descrizione dell'ente o del soggetto concedente, gli estremi degli atti di assegnazione, la destinazione e la natura dei costi correlati al contributo, gli importi assegnati, utilizzati e accantonati, nonché le quote destinate agli investimenti; le informazioni di dettaglio sono rilevate nelle tabelle apposite del foglio "*VincNI SAN*" allegata al Bilancio d'Esercizio.

Infine, per le categoria dei ***Contributi c/esercizio da enti pubblici*** e in particolare il contributo AREU, se movimentato, l'iscrizione tra i ricavi è corredata anche dal Conto Economico – Emergenza Urgenza 118 rilevato nella tabella apposita del foglio "*Ce-118*" allegato al Bilancio d'Esercizio.

PRINCIPALI INFORMAZIONI delle movimentazioni dell'esercizio

Funzioni
Il valore deriva dalla DGR n. X/3882 del 22/7/2015 di approvazione delle funzioni per l'anno 2014, come confermato nel decreto n. 7203 del 9/9/2015.

Contributo PSSR
Il contributo PSSR subisce una flessione, secondo l'assegnazione definitiva 2014 di cui al decreto 7203/2015, in flessione rispetto al IV CET.

Altri Contributi da Regione
Anche gli altri contributi da regione subiscono una flessione di oltre 5 milioni di euro secondo l'assegnazione definitiva 2014.

Altri Contributi da enti pubblici
La flessione è sostanzialmente dovuta alla assegnazione definitiva del contributo da parte di AREU per l'attività di emergenza urgenza svolta per suo conto. Questo contributo rappresenta la quasi totalità della voce.

Altri Contributi da privati
I contributi da persone giuridiche private sono quasi interamente legati a sperimentazioni.
Sono in incremento anche i contributi da persone fisiche, quali partecipazioni di singoli ai costi dell'azienda.

RL S.C.R.I.B.A.

Non è presente il contributo del Tesoriere poiché non è stato riconosciuto per l'esercizio 2014, mentre, per il 2015 a seguito dell'aggiudicazione della gara per il servizio di tesoreria, sarà versato ma per un importo di 20 mila euro contro i 100 del 2013.

FATTI DI RILIEVO delle movimentazioni dell'esercizio

Sono state trasferite tra i contributi le sperimentazioni.
Gli eventi relativi alla difficoltà di aggiudicazione della gara di tesoreria hanno determinato la mancanza del contributo del tesoriere per l'esercizio 2014.

17.2 Rettifica contributi c/esercizio per destinazione ad investimenti

A.1a) Rettifica contributi c/esercizio per destinazione ad investimenti - Totale

I dati relativi al valore delle rettifiche dei contributi c/esercizio destinate ad investimenti confrontati con quelli dell'anno precedente e la relativa variazione sono riportati nelle tabelle di Nota Integrativa Tabellare e nelle Schede di dettaglio, laddove previste dal D.lgs. 118/2011 e s.m.i.. Le tabelle sono presenti in allegato agli schemi di Stato Patrimoniale e Conto Economico e costituiscono parte integrante del Bilancio d'Esercizio.

PRINCIPALI INFORMAZIONI delle movimentazioni dell'esercizio

La rettifica contributi in c/esercizio per destinazione ad investimenti si riferisce interamente al contributo regionale assegnato in conto esercizio relativo alla riorganizzazione dei servizi trasfusionali (dettaglio in nota integrativa tabellare) e riferito interamente ad investimenti.

Alla voce CEmin AA0250 pertanto è stato inserito l'importo di 352 mila euro come da indicazione del decreto 4242/2015 e 7203/2015 per il contributo legato alla DGR 1632/2014 sulla riorganizzazione delle attività trasfusionali regionali.

FATTI DI RILIEVO delle movimentazioni dell'esercizio

Per la suddetta area di bilancio non si sono verificati fatti di rilievo e/o non sono rilevati valori di bilancio.

17.3 Utilizzo fondi per quote inutilizzate contributi vincolati di esercizi precedenti

A.1b) Utilizzo fondi per quote inutilizzate contributi vincolati di esercizi precedenti - Totale

I dati relativi al valore degli utilizzi contributi degli esercizi precedenti confrontati con quelli dell'anno precedente e la relativa variazione sono riportati nelle tabelle di Nota Integrativa Tabellare e nelle Schede di dettaglio, laddove previste dal D.lgs. 118/2011 e s.m.i.. Le tabelle sono presenti in allegato agli schemi di Stato Patrimoniale e Conto Economico e costituiscono parte integrante del Bilancio d'Esercizio.

In particolare, per le categorie degli ***Utilizzi Contributi***, se movimentate, l'iscrizione tra i ricavi è corredata da tutte le informazioni di dettaglio relative alla Assegnazione indicando la descrizione dell'ente o del soggetto concedente, gli estremi degli atti di assegnazione, la destinazione e la na-

R.S.C. I.R.C.A.

tura dei costi correlati al contributo, gli importi assegnati, utilizzati e accantonati, nonché le quote destinate agli investimenti; le informazioni di dettaglio sono rilevate nella tabella apposita del foglio "*UtilizziNI_SAN*" allegata al Bilancio d'Esercizio.

PRINCIPALI INFORMAZIONI delle movimentazioni dell'esercizio

Gli utilizzi di contributi (334 mila euro) derivano da una molteplicità di contributi di diverso ammontare versati da persone giuridiche private e da persone fisiche, destinati agli usi dei reparti e utilizzate nel corso del 2014.

Per quanto riguarda i contributi assegnati con provvedimenti di anni precedenti e non utilizzati, si evidenziano 129 mila euro di cui al decreto 12656/2012 nuove reti sanitarie 2011 e 633 mila euro di cui al decreto 4646/2013 nuove reti sanitarie 2012, valore complessivamente presente nel conto B.IV.1 Quote inutilizzate di contributi vincolati dell'esercizio da ASL/AO/Fondazioni per quota FSR vincolato.
Gli altri contributi seguono il normale corso di utilizzo.

FATTI DI RILIEVO delle movimentazioni dell'esercizio

Per la suddetta area di bilancio non si sono verificati fatti di rilievo e/o non sono rilevati valori di bilancio.

ALTRE INFORMAZIONI RELATIVE A CONTRIBUTI IN CONTO ESERCIZIO

Inserire SI *o* NO *nella cella in giallino denominata <<Caso presente in azienda?>>:*

Cod.	Informazione	Caso presente in azienda?	*Se* Sì, *illustrare*
CT01	**Contributi in conto esercizio**. Sono state rilevate significative variazioni rispetto all'esercizio precedente?	**Si**	*I contributi in conto esercizio subiscono una significativa flessione, dovuta quasi interamente al calo dei contributi assegnati dalla Regione.*
	Rettifica contributi in c/esercizio. Sono state rilevate significative variazioni rispetto all'esercizio precedente?	**No**	*Se* Sì, *illustrare*
	Utilizzi contributi esercizi precedenti. Sono state rilevate significative variazioni rispetto all'esercizio precedente?	**No**	*Se* Sì, *illustrare*

18. Proventi e ricavi diversi

18.1 Proventi e ricavi diversi

A.2) Proventi e ricavi diversi - Totale

RLS.C.R.I.B.A.

I dati relativi al valore delle prestazioni e degli altri proventi confrontati con quelli dell'anno precedente e la relativa variazione sono riportati nelle tabelle di Nota Integrativa Tabellare e nelle Schede di dettaglio, laddove previste dal D.lgs. 118/2011 e s.m.i.. Le tabelle sono presenti in allegato agli schemi di Stato Patrimoniale e Conto Economico e costituiscono parte integrante del Bilancio d'Esercizio.

Per questa categoria sono previste le seguenti tipologie:

- A.2.A) Ricavi per prestazioni sanitarie e sociosanitarie a rilevanza sanitaria - Totale
- A.2.B) Ricavi per prestazioni non sanitarie - Totale
- A.2.C) Altri proventi - Totale

In particolare, per le categorie dei ***A.2.A) Ricavi per prestazioni sanitarie***, se movimentate, l'iscrizione tra i ricavi è corredata da tutte le informazioni di dettaglio relative alla validazione delle prestazioni sanitarie (ricoveri, ambulatoriale, neuro-psichiatria, psichiatria, File F, Doppio Canale e Primo Ciclo) dalla ASL territorialmente competente; le informazioni di dettaglio sono rilevate nella tabella apposita del foglio "*Prestazioni*" allegata al Bilancio d'Esercizio.

Inoltre, per le categorie delle ***Altre prestazioni sanitarie***, se movimentate, l'iscrizione tra i ricavi è corredata da tutte le informazioni di dettaglio relative alla natura e alle movimentazioni dell'esercizio confrontate con i valori dell'esercizio precedente; le informazioni di dettaglio sono rilevate nella tabelle apposite dei fogli "*NI-SAN_Altre_Pres San(Ricavi)*" allegata al Bilancio d'Esercizio.

Infine, per le categorie dei ***Ricavi e costi per prestazioni sanitarie erogate in regime di intramoenia***, se movimentate, l'iscrizione tra i ricavi è corredata da tutte le informazioni di dettaglio relative alla natura e alle movimentazioni dell'esercizio confrontate con i valori dell'esercizio precedente; le informazioni di dettaglio sono rilevate nella tabelle apposite dei fogli "*Dettaglio_CE_San*" e "*Ce-Lp*" (Conto Economico della libera professione) allegati al Bilancio d'Esercizio.

PRINCIPALI INFORMAZIONI delle movimentazioni dell'esercizio

I proventi e ricavi diversi subiscono un incremento di 7,8 milioni di euro, di cui 8,174 milioni di euro di proventi da attività sanitaria, un calo di 355 mila euro per attività non sanitaria e un calo di 19 mila euro per altri proventi.

Prestazioni di ricovero - DRG
Le prestazioni di ricovero, derivanti dalla validazione regionale, subiscono un incremento di 2,599 milioni di euro rispetto all'esercizio 2013 (al netto degli abbattimenti NOC, includendo la legge 7 e la quota di funzioni trasferita, come anticipato nella voce specifica, e relativa a complessità assistenza riabilitativa, assistenza in terapia intensiva di neonati con peso inferiore a 1.500 grammi, centri trapianti d'organi, parti in analgesia).
L'incremento è riscontrabile sia per le prestazioni per cittadini lombardi, in cui si concentra la maggiore crescita (2,3 milioni di euro), sia nelle prestazioni per cittadini fuori regione, mentre è in modesta flessione per gli stranieri.

Prestazioni ambulatoriali
Analogamente rilevante è l'incremento delle prestazioni ambulatoriali, pari a 2,579 milioni di euro rispetto all'esercizio 2013. Il valore è al netto degli abbattimenti NOC e delle regressioni applicate secondo le regole di sistema e include la quota di funzioni trasferita dalla voce specifica, come già illustrato.
Per quanto riguarda la distribuzione, la quota più rilevante (2,6 milioni di euro) è concentrata nelle prestazioni per cittadini lombardi; si osserva una modesta crescita delle prestazioni per stranieri, mentre sono in calo le prestazioni per cittadini fuori regione.

R.L. S.C.R.I.B.A.

Prestazioni neuropsichiatria
Le prestazioni di neuropsichiatria (comprensive dei progetti) sono sostanzialmente in linea con il 2013 (+53 mila euro), concentrate nelle prestazioni per cittadini lombardi.

Prestazioni psichiatria
Le prestazioni di psichiatria (comprensive dei progetti) sono sostanzialmente in linea con l'esercizio 2013 (+27 mila euro), anche in questo caso concentrate nelle prestazioni per cittadini lombardi (+26 mila euro).

Ricavi farmaci Fil F
Come i ricoveri e le prestazioni ambulatoriali, anche il file F subisce un notevole incremento, pari a 1,860 milioni di euro (9,4%), secondo il trend di incremento che si è manifestato già negli anni precedenti e che ha portato questa tipologia di farmaci a rappresentare oltre l'80% del valore dei farmaci acquistati.
L'incremento è concentrato nel file F per ASL di appartenenza (1,781 milioni di euro), mentre è in calo quello per altre ASL e stranieri (in leggero incremento quello per cittadini fuori regione).

Ricavi farmaci Doppio Canale
Il file F doppio canale è complessivamente in incremento (102 mila euro) con una crescita dei farmaci per ASL di appartenenza (135 mila euro) e una flessione di quelli per cittadini fuori regione.

Ricavi farmaci Primo Ciclo
I ricavi da farmaci primo ciclo sono in modesta crescita (14 mila euro), concentrata nei farmaci per ASL di appartenenza (10 mila euro).

Altre prestazioni sanitarie
Le altre prestazioni sanitarie sono complessivamente in calo (342 mila euro), in particolare quelle verso altri soggetti pubblici e verso altre aziende sanitarie della regione.
Come da scheda di dettaglio, comprendono le reti, i subacuti e altre prestazioni quali trasfusioni domiciliari, prestazioni legate alla cessione di emocomponenti, esami, diagnostico-strumentali, dosaggio farmaci, controllo abuso di droghe ecc.. In particolare sono in flessione i subacuti e le prestazioni verso altri soggetti pubblici, in relazione alle richieste che provengono dai clienti.
Sono in incremento le prestazioni verso soggetti privati.

Prestazioni non sanitarie
I ricavi da prestazioni non sanitarie sono complessivamente in calo (342 mila euro).
La flessione, peraltro, è condizionata dallo spostamento dei proventi da sperimentazione all'interno della voce contributi, che da sola spiega la variazione.

Altri proventi
Gli altri proventi sono sostanzialmente in linea con il 2013.

Ricavi libera-professione
E' complessivamente in incremento il valore delle prestazioni da attività libero professionale (1,2 milioni di euro), e in particolare il valore dell'attività ospedaliera e specialistica (848 mila euro).

FATTI DI RILIEVO delle movimentazioni dell'esercizio

I ricavi da sperimentazione sono stati trasferiti tra i contributi da privati

18.2 Concorsi, recuperi, rimborsi per attività tipiche

A.3) Concorsi, recuperi, rimborsi per attività tipiche - Totale

R.S.C.I.B.A.

I dati relativi al valore dei Concorsi, recuperi, rimborsi confrontati con quelli dell'anno precedente e la relativa variazione sono riportati nelle tabelle di Nota Integrativa Tabellare e nelle Schede di dettaglio, laddove previste dal D.lgs. 118/2011 e s.m.i.. Le tabelle sono presenti in allegato agli schemi di Stato Patrimoniale e Conto Economico e costituiscono parte integrante del Bilancio d'Esercizio.

Per questa categoria sono previste le seguenti tipologie:

- A.3.A) Rimborsi assicurativi - Totale
- A.3.B) Altri concorsi, recuperi e rimborsi per attività tipiche – Totale

PRINCIPALI INFORMAZIONI delle movimentazioni dell'esercizio

Si osserva una flessione complessiva della voce (305 mila euro) determinati sostanzialmente da una minore cessione di farmaci, emoderivati e sangue verso enti pubblici e privati e in misura minore verso aziende sanitarie della regione (191 mila euro) e da minori rimborsi assicurativi (114 mila euro).

FATTI DI RILIEVO delle movimentazioni dell'esercizio

Per la suddetta area di bilancio non si sono verificati fatti di rilievo e/o non sono rilevati valori di bilancio.

18.3 Ticket

A.4) Compartecipazione alla spesa per prestazioni sanitarie - Totale

I dati relativi al valore dei Ticket confrontati con quelli dell'anno precedente e la relativa variazione sono riportati nelle tabelle di Nota Integrativa Tabellare e nelle Schede di dettaglio, laddove previste dal D.lgs. 118/2011 e s.m.i.. Le tabelle sono presenti in allegato agli schemi di Stato Patrimoniale e Conto Economico e costituiscono parte integrante del Bilancio d'Esercizio.

PRINCIPALI INFORMAZIONI delle movimentazioni dell'esercizio

I ticket confermano l'andamento osservato nel corso dell'anno, evidenziando una modesta flessione (301 mila euro, -2,9%) nelle componenti in cui si articolano, sulla specialistica ambulatoriale e pronto soccorso.

FATTI DI RILIEVO delle movimentazioni dell'esercizio

Per la suddetta area di bilancio non si sono verificati fatti di rilievo e/o non sono rilevati valori di bilancio.

18.4 Costi capitalizzati

A.5) Costi capitalizzati - Totale

I dati relativi al valore delle sterilizzazioni e degli altri costi capitalizzati confrontati con quelli dell'anno precedente e la relativa variazione sono riportati nelle tabelle di Nota Integrativa Tabellare e nelle Schede di dettaglio, laddove previste dal D.lgs. 118/2011 e s.m.i.. Le tabelle sono presenti

PLS.C.R.I.B.A.

in allegato agli schemi di Stato Patrimoniale e Conto Economico e costituiscono parte integrante del Bilancio d'Esercizio.

PRINCIPALI INFORMAZIONI delle movimentazioni dell'esercizio

Sterilizzazioni ammortamenti
Le sterilizzazioni subiscono un incremento in relazione all'andamento degli investimenti.

Costi capitalizzati

FATTI DI RILIEVO delle movimentazioni dell'esercizio

Per la suddetta area di bilancio non si sono verificati fatti di rilievo e/o non sono rilevati valori di bilancio.

ALTRE INFORMAZIONI RELATIVE A PROVENTI E RICAVI DIVERSI

Inserire SI *o* NO *nella cella in giallino denominata <<Caso presente in azienda?>>:*

Cod.	Informazione	Caso presente in azienda?	*Se* Sì, *illustrare*
PR01	**Proventi e ricavi diversi**. Sono state rilevate significative variazioni rispetto all'esercizio precedente?	**Si**	*Si osserva un deciso incremento del valore dell'attività di ricovero, ambulatoriale e del file F che da soli spiegano quasi tutto l'incremento. Si rinvia ai commenti precedenti per un maggiore dettaglio.*
	Concorsi, recuperi, rimborsi per attività tipiche. Sono state rilevate significative variazioni rispetto all'esercizio precedente?	**Si**	*Si osserva un decremento nei rimborsi assicurativi e concentrato nella cessione di farmaci, emoderivati e sangue. Si rinvia ai commenti precedenti per un maggiore dettaglio.*
	Compartecipazione alla spesa per prestazioni sanitarie. Sono state rilevate significative variazioni rispetto all'esercizio precedente?	**No**	*I ticket sono in modesta flessione percentuale, sia tra i ticket di specialistica sia di pronto soccorso.*
	Costi capitalizzati. Sono state rilevate significative variazioni rispetto all'esercizio precedente?	**No**	*Se* Sì, *illustrare*

R.I.S.C.R.I.B.A.

19. Acquisti di beni

B.1) Acquisti di beni - Totale

I dati relativi al valore degli acquisti di beni confrontati con quelli dell'anno precedente e la relativa variazione sono riportati nelle tabelle di Nota Integrativa Tabellare e nelle Schede di dettaglio, laddove previste dal D.lgs. 118/2011 e s.m.i.. Le tabelle sono presenti in allegato agli schemi di Stato Patrimoniale e Conto Economico e costituiscono parte integrante del Bilancio d'Esercizio.

Per questa categoria sono previste le seguenti tipologie:

- B.1.A) Acquisti di beni sanitari - Totale
- B.1.B) Acquisti di beni non sanitari - Totale

In particolare per le categorie degli ***B.1.A) Acquisti di beni sanitari***, se movimentate, l'iscrizione tra i costi è corredata da tutte le informazioni di dettaglio relative alla tipologia di distribuzione totale, diretta e per conto; le informazioni di dettaglio sono rilevate nella tabella apposita del foglio "*Dettaglio_CE_San*" allegata al Bilancio d'Esercizio.

Infine, per le categorie degli ***B.1.A) Acquisti di beni sanitari e .1.B) Acquisti di beni non sanitari*** da parte di Asl/Ao/Fondazioni della Regione, se movimentate, l'iscrizione tra i costi è corredata da tutte le informazioni di dettaglio relative agli acquisti per ogni singola azienda pubblica; le informazioni di dettaglio sono rilevate nella tabella apposita del foglio "*Dett_Cons*" allegata al Bilancio d'Esercizio.

PRINCIPALI INFORMAZIONI delle movimentazioni dell'esercizio

Gli acquisti di beni e servizi netti si incrementano soltanto dello 0,1% rispetto all'anno precedente.

Gli acquisti di beni si incrementano di circa 2,604 milioni di euro (3%); solo il file F ricordiamo che si incrementa di circa 1,860 milioni di euro.

L'incremento di prodotti farmaceutici ed emoderivati netti risente pertanto del consistente incremento di farmaci legato ala crescita del file F già segnalata e al maggiore fabbisogno di approvvigionamento di emoderivati.

Farmaci File F
I farmaci file F ammontano ad un valore di rendicontato di 26,601 milioni di euro (ma riconosciuti dopo gli abbattimenti in 25,722 milioni di euro), e in 4,114 milioni di euro (senza abbattimenti).
I farmaci file F rappresentano circa l'86% del valore dei prodotti classificati come farmaceutici (pari a circa 35,562 milioni di euro nel 2014).
I farmaceutici – specialità medicinali subiscono un significativo incremento rispetto al 2013, trainato dal file F. Sono in flessione l'ossigeno e i medicinali senza AIC, mentre sono in incremento i galenici e gli altri medicinali senza AIC.

Farmaci NON File F
Come anticipato, i farmaci non file F costituiscono ormai, in percentuale, una parte chiaramente minore del totale del costo dei farmaci.
I prodotti sono distribuiti nelle classi sopra elencate, commento a cui si rinvia.

Dispositivi medici
I dispositivi medici presentano un andamento piuttosto variegato, ma nel complesso sostanzialmente analogo al 2013 (32,361 milioni di euro rispetto a 32,747 milioni di euro del 2014; 1%).

H.S.C.R.I.B.A.

Le principali variazioni in incremento si trovano nella CND W, nella CND Z, nei prodotti con repertorio e senza CND (tipo 2, kit). In particolare quest'ultimo gruppo subisce l'incremento più rilevante, pari a 1,970 milioni di euro.
Risultano invece in flessione i dispositivi medici – presidi chirurgici, i dispositivi medici CND C, i dispositivi medici impiantabili attivi – CND J e i dispositivi medici CND F. Tra questi si evidenzia la flessione della CND C – dispositivi per apparato cardiocircolatorio pari a circa 1,449 milioni di euro.
Considerando i valori netti, il dato è sostanzialmente in linea con il 2013.
La riduzione dei prodotti chimici (senza CND) è da attribuire anche alle ricodifiche dei prodotti che portano a spostamenti tra gruppi di beni.

Tutte le variazioni segnalate risentono delle riclassificazioni dei prodotti avvenute nel corso dell'anno (e che continuano ad avvenire), in seguito ad aggiudicazioni di gare con diversa CND.

Altri beni sanitari
Gli altri beni sanitari sono in incremento, sostanzialmente determinato dall'incremento del costo dei reagenti.
E' in calo l'acquisto di sangue ed emocomponenti.

Altri beni NON sanitari
Tra gli altri beni non sanitari (in flessione complessiva di 169 mila euro) si evidenzia il calo del costo dei materiali di convivenza in genere (in particolare il materiale vario per comunità e monouso) e la cancelleria e stampati (in relazione all'esigenza di contenimento dei costi no core). Sono invece in incremento i materiali per manutenzioni, il cui acquisto è legato agli interventi di manutenzione effettuati direttamente dal personale aziendale.

FATTI DI RILIEVO delle movimentazioni dell'esercizio

All'interno dei beni sanitari emerge l'incremento del costo dei farmaci in connessione con la crescita del file F.
Le movimentazioni tra i conti dei dispositivi medici sono dovute frequentemente a riclassificazioni, anche legate a nuove gare, che portano a diverse attribuzioni delle CND.

ALTRE INFORMAZIONI RELATIVE AGLI ACQUISTI DI BENI

Inserire SI *o* NO *nella cella in giallino denominata <<Caso presente in azienda?>>:*

Cod.	Informazione	Caso presente in azienda?	*Se* Sì, *illustrare*
AB01	**Acquisti di beni** . Ciascuna tipologia di bene, compreso nelle voci relative agli acquisti di beni sanitari e non sanitari, non è monitorata attraverso il sistema gestionale del magazzino, che rileva ogni tipologia di movimento, in entrata e in uscita?	**No**	
AB02	Sono stati rilevati costi per acquisto di beni da altre Aziende Sanitarie della Regione? Se sì, di quali tipologie di beni si tratta?	**Si**	*Si tratta sostanzialmente di farmaci, emoderivati, sangue ed emocomponenti.*
AB03	Sono state rilevate significative variazioni rispetto all'esercizio precedente?	**Si**	*Si rinvia a quanto segnalato sopra, in particolare rispetto ai farmaci (trainati dal file F) e alle variazioni interne al gruppo dei dispositivi medici, con scostamenti determinati dalle esigenze cliniche, dalle condizioni di mercato, ma anche, e in misura notevole, dalle modificate classificazioni dei prodotti in relazione all'attribuzione della CND.*

R.S.C.I.B.A.

20. Acquisti di servizi

20.1 Acquisti di servizi sanitari e non sanitari

B.2) Acquisti di servizi - Totale

I dati relativi al valore degli acquisti di servizi confrontati con quelli dell'anno precedente e la relativa variazione sono riportati nelle tabelle di Nota Integrativa Tabellare e nelle Schede di dettaglio, laddove previste dal D.lgs. 118/2011 e s.m.i.. Le tabelle sono presenti in allegato agli schemi di Stato Patrimoniale e Conto Economico e costituiscono parte integrante del Bilancio d'Esercizio.

Per questa categoria sono previste le seguenti tipologie:

- B.2.A) Acquisti di servizi sanitari - Totale
- B.2.B) Acquisti di servizi non sanitari – Totale

In particolare per le categorie degli ***B.2.B.1) Servizi non sanitari -Totale***, se movimentate, l'iscrizione tra i costi è corredata da tutte le informazioni di dettaglio relative al dettaglio costi per contratti multiservizio (global service); le informazioni di dettaglio sono rilevate nella tabella apposita del foglio "*Dettaglio_CE_San*" allegata al Bilancio d'Esercizio.

Inoltre, per le categorie dei ***Canoni di leasing***, se movimentate, l'iscrizione tra i costi è corredata da tutte le informazioni di dettaglio relative agli estremi di delibera, alla decorrenza del contratto e alla sua scadenza, al valore del contratto comprensivo di IVA, al costo imputato all'esercizio e ai canoni a scadere; le informazioni di dettaglio sono rilevate nella tabella apposita del foglio "*Dettaglio_CE_San*" allegata al Bilancio d'Esercizio.

Inoltre, per le categorie delle ***Altre prestazioni sanitarie***, se movimentate, l'iscrizione tra i costi è corredata da tutte le informazioni di dettaglio relative alla natura e alle movimentazioni dell'esercizio confrontate con i valori dell'esercizio precedente; le informazioni di dettaglio sono rilevate nella tabelle apposite dei fogli "*NI-SAN_Altre_Pres_San(Costi)*" allegata al Bilancio d'Esercizio.

PRINCIPALI INFORMAZIONI delle movimentazioni dell'esercizio

Gli acquisti di servizi sono in flessione (254 mila euro), con un incremento significativo dei servizi sanitari (1,607 milioni di euro) e una flessione di quelli non sanitari (1,861 milioni di euro).

Costi attività 118
I costi per trasporti sanitari per emergenza 118 subiscono un incremento, allineato con la comunicazione di chiusura 2014 di AREU. Tale incremento si osserva sia per l'attività da privato sia, in misura minore, per quella da pubblico.

Costi libera-professione
I costi per libera professione, complessivamente subiscono un evidente incremento. La variazione più significativa è riscontrata nell'area ospedaliera, seguita dall'area specialistica e dalle aree a pagamento.
Si deve osservare che i ricavi della libera professione crescono in misura maggiore determinando un miglioramento del margine.

Consulenze e collaborazioni sanitarie
Le consulenze sanitarie subiscono una interessante flessione (370 mila euro), mentre le collaborazioni coordinate e continuative sono sostanzialmente equivalenti all'anno precedente. Gli incarichi per consulenze e collaborazioni sanitarie sono stati conferiti per rispondere alla necessità di garantire la corretta conduzione dell'iter diagnostico e tera-

R.S.C.R.I.B.A.

peutico dei pazienti presi in carico e per mantenere la piena operatività delle attività di emergenza, evitando l'interruzione di pubblici servizi.

La minor spesa dell'aggregato consulenze, collaborazioni, interinale sanitario è stata determinata dalla riduzione del numero dei consulenti e dalla contrazione delle prestazioni richieste.

Altri costi per servizi sanitari
Risultano in crescita i costi per SUMAI (246 mila euro) per fare fronte ad esigenze assistenziali di specifici settori.
Le altre prestazioni per servizi sanitari da pubblico sono in incremento di 108 mila euro, tra cui emergono prestazioni da soggetti extra regione e per convenzione con l'università di Pavia.
Le altre prestazioni per servizi sanitari da terzi sono in incremento: si tratta di esami affidati all'esterno, prelievi e attività esternalizzate, quote AVIS, prestazioni di riabilitazione.

Le variazioni di costo degli altri trasporti sanitari da pubblico e da privato tendono a compensarsi, spostandosi totalmente dal pubblico al privato, già in precedenza largamente prevalente.

Consulenze e collaborazioni NON sanitarie
All'interno delle consulenze e collaborazioni non sanitarie si osserva una flessione delle consulenze tecniche, di quelle legali e delle collaborazioni coordinate e continuative amministrative (questo è il valore più significativo, pari a 43 mila euro).
Hanno invece un modesto incremento le prestazioni di lavoro interinale amministrativo (18 mila euro). Sono attivi in Azienda n. 5 contratti con Agenzie di lavoro interinale per altrettanti operatori dell'area amministrativa.
Il costo per una consulenza tecnica è stato ritenuto necessario per l'analisi contrattuale dei servizi energetici, ottenendo probabili benefici a partire dall'esercizio 2015.

Formazione
Il costo per formazione è complessivamente in incremento (52 mila euro, 9%). Giova ricordare che l'A.O. è *provider* e che i corsi che organizza sono frequentemente aperti all'esterno, determinando entrate proprie come incassi da partecipazione.
Sono stati realizzati anche diversi corsi FAD, di proprietà dell'A.O., che sono stati e verranno veicolati in Aziende esterne con i conseguenti ricavi.

Altri costi per servizi NON sanitari
I servizi non sanitari presentano rilevanti aspetti positivi per la gestione economica dell'A.O.. Tra questi emerge sicuramente il costo del riscaldamento, in flessione rispetto all'anno precedente di 1,3 milioni di euro, determinato in gran parte dalla modifica delle condizioni contrattuali avvenuta nel corso dell'anno.

Un altro calo evidente è rappresentato dal premio della polizza assicurativa sul personale, legato all'aggiudicazione della nuova gara che ha determinato insieme al nuovo premio ulteriori modifiche delle condizioni contrattuali.
Infatti alla flessione evidenziata corrisponde un incremento della franchigia assicurativa e del corrispondente accantonamento che si vedrà in seguito.

La lavanderia ha un calo ma solo apparente, determinato da uno spostamento di valori, come si dirà nel seguito, della sterilizzazione negli altri costi.

Il costo del servizio di vigilanza è in incremento per un potenziamento intervenuto sia in termini di copertura oraria, con estensione anche alla fascia notturna, sia fornendo il servizio anche all'Ospedale Del Ponte.

La flessione del costo per servizi postali e telex è da attribuire ad un minore ricorso a queste forme di comunicazione a fronte di un maggiore utilizzo di sistemi informatici.

In flessione sono anche i servizi non sanitari da pubblico.

L'Azienda ha beneficiato della collaborazione di n.1 Dirigente Amministrativo dipendente da altro Ente per il periodo dal 01/09/2014 al 31/12/2014.

RESCRIBA

Sono invece in incremento, per limitarsi ai casi più significativi, la mensa (il cui andamento è legato ai pasti erogati ai dipendenti e ai pazienti, pertanto dipende dal valore che assumono queste due variabili), i premi assicurativi diversi, i servizi non sanitari da aziende del SSR e, in particolare, gli altri servizi non sanitari.
Per quanto riguarda quest'ultimo punto (altri servizi non sanitari), si segnala che è avvenuto uno spostamento di valori concordati con la Regione: dal servizio di lavanderia è stata scorporata la quota di sterilizzazione e inclusa nei servizi non sanitari, determinando la quota più consistente della variazione.
Analogamente per il rimborso delle utenze all'ASL per l'utilizzo di edifici di uso comune: il costo è stato inserito nell'acquisto di servizi non sanitari da aziende sanitarie della Regione e tolto dai conti in cui in precedenza era inserito (riscaldamento, pulizia, energia elettrica, ecc.), anche al fine di ottenere un maggiore allineamento per l'intercompany (che comprende soltanto alcune voci di costo e ricavo).

FATTI DI RILIEVO delle movimentazioni dell'esercizio

Si ribadisce la flessione del riscaldamento (per una modifica contrattuale); la flessione dei premi assicurativi (per l'aggiudicazione della nuova gara con incremento degli accantonamenti per franchigia); la flessione della lavanderia con il trasferimento del costo della sterilizzazione, prima inserito nel medesimo conto, tra gli altri servizi non sanitari; l'incremento delle prestazioni non sanitarie da aziende del SSR anche per l'inclusione di costi alberghieri in precedenza inseriti in altre voci di costo specifiche.

20.2 Acquisti di manutenzione ordinaria

B.3) Manutenzione e riparazione (ordinaria esternalizzata) - Totale

I dati relativi al valore degli acquisti di manutenzione confrontati con quelli dell'anno precedente e la relativa variazione sono riportati nelle tabelle di Nota Integrativa Tabellare e nelle Schede di dettaglio, laddove previste dal D.lgs. 118/2011 e s.m.i.. Le tabelle sono presenti in allegato agli schemi di Stato Patrimoniale e Conto Economico e costituiscono parte integrante del Bilancio d'Esercizio.

PRINCIPALI INFORMAZIONI delle movimentazioni dell'esercizio

Le manutenzioni sono complessivamente in incremento (858 mila euro, 6%).
In particolare portano alla crescita le manutenzioni per immobili e ancora di più per attrezzature tecnico scientifiche e sanitarie, sia per le apparecchiature per le quali è previsto un contratto di manutenzione sia per gli interventi in caso di necessità. Le variazioni sono dovute a diversi fattori, tra i quali l'uscita dalla garanzia delle macchine e l'età delle attrezzature.
L'incremento del valore delle immobilizzazioni per immobili è modesto in rapporto al valore del patrimonio immobiliare, connesso con l'età di gran parte degli edifici aziendali e con gli adeguamenti contrattuali.

FATTI DI RILIEVO delle movimentazioni dell'esercizio

Per la suddetta area di bilancio non si sono verificati fatti di rilievo e/o non sono rilevati valori di bilancio.

20.3 Godimento di beni di terzi

B.4) Godimento di beni di terzi - Totale

P.S.C.R.I.B.A.

I dati relativi al valore degli acquisti di manutenzione confrontati con quelli dell'anno precedente e la relativa variazione sono riportati nelle tabelle di Nota Integrativa Tabellare e nelle Schede di dettaglio, laddove previste dal D.lgs. 118/2011 e s.m.i.. Le tabelle sono presenti in allegato agli schemi di Stato Patrimoniale e Conto Economico e costituiscono parte integrante del Bilancio d'Esercizio.

PRINCIPALI INFORMAZIONI delle movimentazioni dell'esercizio

La voce godimento beni di terzi subisce una flessione di 240 mila euro (-4%).

Noleggi
Complessivamente si assiste ad un incremento dei canoni di noleggio, determinato dall'attivazione di canoni di noleggio sanitari, a fronte di una flessione di quelli non sanitari.

Leasing
I canoni di leasing (sono presenti soltanto leasing non sanitari) sono in flessione per la cessazione di un contratto relativo alla telefonia/dati.

Altri costi per godimento beni di terzi
Gli altri costi per godimento di beni di terzi includono gli affitti e le spese condominiali, sostanzialmente stabili rispetto al 2013.

FATTI DI RILIEVO delle movimentazioni dell'esercizio

Per la suddetta area di bilancio non si sono verificati fatti di rilievo e/o non sono rilevati valori di bilancio.

ALTRE INFORMAZIONI RELATIVE AGLI ACQUISTI DI SERVIZI

Inserire SI *o* NO *nella cella in giallino denominata <<Caso presente in azienda?>>:*

Cod.	Informazione	Caso presente in azienda?	*Se* Sì, *illustrare*
AS01	Sono state rilevate significative variazioni rispetto all'esercizio precedente?	**No**	*Nel complesso i servizi subiscono una flessione inferiore all'1%.* *Per il dettaglio si rinvia alle osservazioni precedenti*
AS02	**Costi per prestazioni sanitarie da privato**. Nell'esercizio sono stati rilevati disallineamenti tra valore fatturato dalla struttura privata e valore di budget autorizzato dalla Regione?	**No**	*Se* Sì, *specificare motivazioni, scostamento e azioni intraprese dall'azienda*
AS03	**Consulenze, Collaborazioni, Interinale e altre prestazioni di lavoro sanitarie e sociosanitarie.** Nell'esercizio sono stati rilevati costi per consulenze, collaborazioni, interinale e altre prestazioni di lavoro sanitarie e sociosanitarie relativamente a …	**Si**	*Si rinvia alla tabella successiva*

RI.S.C.R.I.B.A.

AS04	**Consulenze, Collaborazioni, Interinale e altre prestazioni di lavoro NON sanitarie.** Nell'esercizio sono stati rilevati costi per consulenze, collaborazioni, interinale e altre prestazioni di lavoro sanitarie e sociosanitarie relativamente a …	**Si**	*Si rinvia alla tabella successiva*
AS05	**Manutenzioni e riparazioni.** Illustrare i criteri adottati per distinguere tra manutenzioni ordinarie e incrementative.		*Sono considerate manutenzioni incrementative quelle rivolte all'ampliamento, ammodernamento o miglioramento degli elementi strutturali di un'immobilizzazione, i cui costi sono capitalizzabili se si traducono in un aumento significativo e misurabile di capacità o di produttività o di sicurezza o di vita utile del bene.*

AS 03 consulenze, collaborazioni e interinale - sanitario	consuntivo al 31.12.2014 (migliaia di euro)	soggetti
Consulenze sanitarie da terzi	2.475	soggetti vari (119 unità)
Collaborazioni coordinate e continuative - area sanitaria	147	soggetti vari (9 unità)

AS 04 consulenze, collaborazioni e interinale - non sanitario		
Servizi per consulenze Amministrative - da privato	6	soggetti vari (5 unità)
Servizi per consulenze Tecniche - da privato	35	soggetti vari (3 unità)
Spese per collaborazioni coordinate e continuative Amministrative - da privato	35	soggetti vari (5 unità)
Prestazioni lavoro interinale Amministrativo (non sanitario) - da privato	155	Lavorint S.p.A. – 5 contratti

21. Costi del personale

Costo del Personale (Totale)

I dati relativi al valore del costo del personale confrontati con quelli dell'anno precedente e la relativa variazione sono riportati nelle tabelle di Nota Integrativa Tabellare e nelle Schede di dettaglio, laddove previste dal D.lgs. 118/2011 e s.m.i.. Le tabelle sono presenti in allegato agli schemi di Stato Patrimoniale e Conto Economico e costituiscono parte integrante del Bilancio d'Esercizio.

Per questa categoria sono previste le seguenti tipologie:

- B.5 Personale del ruolo sanitario - Totale
- B.6 Personale del ruolo professionale – Totale
- B.7 Personale del ruolo tecnico – Totale
- B.8 Personale del ruolo amministrativo – Totale

R.L.S.C.R.I.B.A.

In particolare, per le categorie dei ***Fondi del personale***, se movimentate, l'iscrizione tra i costi è corredata da tutte le informazioni di dettaglio relative agli importi e alla variazioni dei fondi; si rinvia alle apposite tabelle relative al Conto Annuale allegato al Bilancio d'Esercizio.

PRINCIPALI INFORMAZIONI delle movimentazioni dell'esercizio

Il costo del personale rilevato in chiusura di esercizio - anno 2014 - per l'importo complessivo di € 178.014.000 evidenzia uno scostamento di complessivi €.495.000 rispetto al IV CET 2014 (€.178.509.000) e di 749.000 rispetto al consuntivo 2013 (€.178.763.000).
Nel dettaglio, la minor spesa è da ricondursi principalmente a:
- Risorse Aggiuntive Regionali:
l'importo complessivo liquidato è inferiore rispetto all'assegnato, ad esito delle valutazioni complessive ed individuali sul raggiungimento degli obiettivi attribuiti.
Le valutazioni e la relativa liquidazione a saldo, come da intesa regionale, sono state effettuate nel mese di marzo 2015 e quindi successivamente alla trasmissione del IV CET, nel quale per la voce in questione era stato indicato l'importo assegnato.
- Prestazioni orarie aggiuntive personale infermieristico (L. 1/2002):
La Regione aveva autorizzato il ricorso alle prestazioni di cui trattasi nel limite di un costo totale di € 514.000 (oneri compresi – esclusa IRAP); un'oculata gestione delle risorse e una attenta revisione organizzativa hanno consentito di contenere la richiesta di prestazioni aggiuntive al personale infermieristico, con conseguente risparmio di complessivi € 288.000 (oneri compresi – esclusa IRAP).
- Fondi Aree contrattuali:
I Fondi contrattuali dell'anno 2014, in applicazione delle riduzioni previste al comma 2 bis dell'art. 9 della L. 122/2010, hanno subito decurtazioni rispetto all'anno 2010, in relazione all'intervenuta variazione di personale nelle macro categorie/aree contrattuali del comparto e della dirigenza medica e veterinaria.
La formalizzazione dei fondi 2014 è stata disposta con deliberazione n.290 del 14/04/2015.
- Altre indennità:
In linea con le osservazioni relative al IV CET e al BPE 2015 sono stati esclusi dal costo del personale le voci relative a autoemoteca, progetti e L.135/90 per l'area contrattuale comparto e per l'area contrattuale dirigenza medica i compensi per sperimentazioni e L.135/90.

Si tiene a precisare che quanto indicato nel IV CET come costo, in quanto non ancora determinato definitivamente, era corrispondente a quanto assegnato nel BPE con Decreto Regionale, dati poi revisionati nel consuntivo.

Il contenimento dei costi di personale non è da considerarsi strutturale, in quanto e stato rinviato al 2015 il potenziamento di alcuni servizi (Ematologia) e numerose assunzioni sono state effettuate nel corso del 2014 con costo a regime sul 2015 (25 infermieri e 2 medici di area internistica per problematiche di pronto soccorso, 15 infermieri per Terapia Intensiva Neonatale e Punto Primo Intervento Pediatrico).
ATTIVITA' DI EMERGENZA URGENZA EXTRAOSPEDALIERA
I costi riferiti al personale assegnato ad Attività di Emergenza Urgenza Extraospedaliera sono in linea con l'assegnazione AREU (€.3.353.000) e ricomprendono i costi, n.19 operatori tecnici a tempo determinato adibito a NUE 112, personale medico e del comparto, dipendente dell'Azienda, assegnato al 118, indennità Bonus NUE e referenti turno, attività 118 in regime premiante presso postazioni Mezzo di Soccorso Intermedio e Avanzato.
I costi relativi a 19 Operatori Tecnici a tempo determinato ammontano a €. 580.000 oltre IRAP.

Nel Foglio di lavoro "Tab 70 – Fondi del personale " (osservazioni punto A) per il bilancio preventivo 2014 sono stati indicati gli importi dei fondi relativi all'anno 2013, riproposti per il 2014, tenendo a riferimento la delibera di determinazione dei fondi n.353 del 14/05/2013. Per i dati al 01/01/2014 sono stati invece indicati gli importi dei fondi relativi all'anno 2014 così come rideterminati con delibera n.290 del 14/04/2015.
Per quanto riguarda il Foglio di lavoro "Tab 70 – Fondi del personale " nella colonna "importo al 31.12.2010", la differenza evidenziata è da imputare alla corretta allocazione degli oneri connessi all'indennità di incarico di Direttore di Dipartimento

RISCRIBA

Relativamente ai bienni contrattuali 2002/2009 (osservazioni punto C) gli incrementi riscontrati rispetto ai valori del Bilancio Consuntivo 2013, sono confermati gli importi indicati nel Bilancio consuntivo 2014 in quanto nel Bilancio Consuntivo 2013 gli incrementi, per mero errore materiale, non erano stati scorporati dal totale.

Rispetto alla certificazione del IV CET si formulano le seguenti osservazioni (punto C).
Area del Comparto
-L'incremento competenze fisse di 61.000 euro è dovuto alla liquidazione di indennità di preavviso e pagamenti ad eredi, successivi all'invio del IV CET 2014;
-Fondi Area contrattuale comparto
I Fondi contrattuali dell'anno 2014 area del comparto, in applicazione del comma 2 bis dell'art. 9 della L.122/2010 (semisomma), hanno subito decurtazioni rispetto all'anno 2010, ma sono in incremento rispetto all'anno 2013.
2013: indice di riduzione rispetto al fondo 2010 = 0,020375
2014: indice di riduzione rispetto al fondo 2010 = 0,01115.
La formalizzazione dei fondi 2014 è stata disposta con deliberazione n.290 del 14/04/2015, successiva alla redazione del IV CET 2014
-Incremento della voce "oneri sociali" di €.117.000
Conseguente all'allineamento degli oneri all'aliquota reale.

Prestazioni orarie aggiuntive personale infermieristico (L. 1/2002) (osservazioni punto E)
La Regione aveva autorizzato il ricorso alle prestazioni di cui trattasi nel limite di un costo totale di € 514.000 (oneri compresi – esclusa IRAP); un'oculata gestione delle risorse e una attenta revisione organizzativa hanno consentito di contenere la richiesta di prestazioni aggiuntive al personale infermieristico, con conseguente "risparmio" di complessivi € 288.000 (oneri compresi – esclusa IRAP).

Prestazioni di lavoro interinale sanitario, amministrativo, tecnico ecc. (punto G)
In Azienda erano attivi nel 2014 soltanto n.5 contratti di lavoro interinale per le figure del ruolo amministrativo. Tali collaborazioni si sono rese necessarie a seguito della grave carenza di personale amministrativo da adibire in modo particolare ai servizi di front-office. Il ricorso alle prestazioni di lavoro interinale amministrativo potrà verosimilmente ridursi ulteriormente nel 2016, a seguito del completamento delle procedure concorsuali, autorizzate da Regione Lombardia e in fase di espletamento, per la copertura dei seguenti posti: n. 3 coadiutore amministrativo esperto e n.1 assistente amministrativo.

FATTI DI RILIEVO delle movimentazioni dell'esercizio

Per la suddetta area di bilancio non si sono verificati fatti di rilievo e/o non sono rilevati valori di bilancio.

ALTRE INFORMAZIONI RELATIVE AL COSTO DEL PERSONALE

Inserire SI o NO nella cella in giallino denominata <<Caso presente in azienda?>>:

Cod.	Informazione	Caso presente in azienda?	*Se Sì, illustrare*
CP01	I costi del personale hanno registrato significativi incrementi rispetto all'esercizio precedente?		*Se Sì, specificare importo e motivazioni*

22. Oneri diversi di gestione

B.9 Oneri diversi di gestione - Totale

RL SCRIBA

I dati relativi al valore degli oneri diversi di gestione confrontati con quelli dell'anno precedente e la relativa variazione sono riportati nelle tabelle di Nota Integrativa Tabellare e nelle Schede di dettaglio, laddove previste dal D.lgs. 118/2011 e s.m.i.. Le tabelle sono presenti in allegato agli schemi di Stato Patrimoniale e Conto Economico e costituiscono parte integrante del Bilancio d'Esercizio.

PRINCIPALI INFORMAZIONI delle movimentazioni dell'esercizio

Gli oneri diversi di gestione subiscono una modesta flessione (in particolare sanzioni verso ASL).

FATTI DI RILIEVO delle movimentazioni dell'esercizio

Per la suddetta area di bilancio non si sono verificati fatti di rilievo e/o non sono rilevati valori di bilancio.

ALTRE INFORMAZIONI RELATIVE AGLI ONERI DIVERSI DI GESTIONE

Inserire SI *o* NO *nella cella in giallino denominata <<Caso presente in azienda?>>:*

Cod.	Informazione	Caso presente in azienda?	*Se* Sì, *illustrare*
OG01	Sono state rilevate significative variazioni rispetto all'esercizio precedente?	**No**	*L'incremento della voce è di 138 mila euro, concentrati nelle sanzioni da ASL*

23. Ammortamenti e svalutazioni

B.10-13) Totale Ammortamenti e svalutazioni

I dati relativi al valore degli ammortamenti confrontati con quelli dell'anno precedente e la relativa variazione sono riportati nelle tabelle di Nota Integrativa Tabellare e nelle Schede di dettaglio, laddove previste dal D.lgs. 118/2011 e s.m.i.. Le tabelle sono presenti in allegato agli schemi di Stato Patrimoniale e Conto Economico e costituiscono parte integrante del Bilancio d'Esercizio.

Per questa categoria sono previste le seguenti tipologie:

- B.10) Ammortamenti delle immobilizzazioni immateriali – Totale
- B.11) Ammortamento dei fabbricati – Totale
- B.12) Ammortamenti delle altre immobilizzazioni materiali – Totale
- B.13 Svalutazione dei crediti – Totale

PRINCIPALI INFORMAZIONI delle movimentazioni dell'esercizio

Gli ammortamenti subiscono una flessione rispetto all'anno precedente in relazione al normale processo di ammortamento.

FATTI DI RILIEVO delle movimentazioni dell'esercizio

Per la suddetta area di bilancio non si sono verificati fatti di rilievo e/o non sono rilevati valori di bilancio.

R.L.S.C.R.I.B.A.

ALTRE INFORMAZIONI RELATIVE AGLI AMMORTAMENTI

Inserire SI *o* NO *nella cella in giallino denominata <<Caso presente in azienda?>>:*

Cod.	Informazione	Caso presente in azienda?	*Se* Sì, *illustrare*
AMM01	Sono state rilevate significative variazioni rispetto all'esercizio precedente?		*Se* Sì, *illustrare*

24. Variazione delle rimanenze

B. 14 Variazione delle rimanenze - Totale

I dati relativi al valore della variazione delle rimanenze confrontati con quelli dell'anno precedente e la relativa variazione sono riportati nelle tabelle di Nota Integrativa Tabellare e nelle Schede di dettaglio, laddove previste dal D.lgs. 118/2011 e s.m.i.. Le tabelle sono presenti in allegato agli schemi di Stato Patrimoniale e Conto Economico e costituiscono parte integrante del Bilancio d'Esercizio.

PRINCIPALI INFORMAZIONI delle movimentazioni dell'esercizio

Il valore delle scorte si è incrementato tra i due esercizi considerati di circa 430 mila euro, in misura modesta in termini percentuali (3%) passando da 12,233 milioni di euro a 12,633 milioni di euro.
Sono in incremento i beni sanitari: in flessione i farmaci – medicinali (923 mila euro), in incremento i dispositivi medici (420 mila euro), e gli altri beni e prodotti sanitari (387 mila euro).
Anche in beni non sanitari sono in crescita (392 mila euro), in particolare i materiali di manutenzione.

FATTI DI RILIEVO delle movimentazioni dell'esercizio

Per la suddetta area di bilancio non si sono verificati fatti di rilievo e/o non sono rilevati valori di bilancio.

ALTRE INFORMAZIONI RELATIVE ALLE VARIAZIONI DELLE RIMANENZE

Inserire SI *o* NO *nella cella in giallino denominata <<Caso presente in azienda?>>:*

Cod.	Informazione	Caso presente in azienda?	*Se* Sì, *illustrare*
VRIM01	Sono state rilevate significative variazioni rispetto all'esercizio precedente?	**No**	*Per un commento si rinvia alle note precedenti.*

25. Accantonamenti

B.15 Accantonamenti tipici dell'esercizio - Totale

RL S.C.R.I.B.A.

I dati relativi al valore degli accantonamenti confrontati con quelli dell'anno precedente e la relativa variazione sono riportati nelle tabelle di Nota Integrativa Tabellare e nelle Schede di dettaglio, laddove previste dal D.lgs. 118/2011 e s.m.i.. Le tabelle sono presenti in allegato agli schemi di Stato Patrimoniale e Conto Economico e costituiscono parte integrante del Bilancio d'Esercizio.

PRINCIPALI INFORMAZIONI delle movimentazioni dell'esercizio

Gli accantonamenti sono tutti in incremento rispetto al 2013, a parte la voce altri accantonamenti per la quale non è più previsto l'accantonamento per la franchigia assicurativa.
Entrando nello specifico, infatti, si evidenzia un incremento considerevole negli accantonamenti per copertura diretta dei rischi (autoassicurazione). Come già anticipato a proposito dei premi assicurativi, nel corso dell'esercizio l'A.O. è passata all'autoassicurazione, con un deciso contenimento del costo del premio, ma con un altrettanto notevole incremento dell'accantonamento annuo per autoassicurazione (pari a 2,183 milioni di euro, contro un accantonamento precedente di un milione di euro).
Il premio operosità SUMAI subisce un incremento legato al maggiore ricorso a questo personale, come emerge anche dal costo del servizio.
Rispetto all'esercizio precedente aumentano anche gli accantonamenti per quote inutilizzate di contributi versati da privati, persone fisiche o giuridiche.
Crescono anche gli altri accantonamenti, in particolare per oneri legati a contenzioso (altri accantonamenti per rischi).
Gli altri accantonamenti includono inoltre, come stabilito dal decreto n. 7203 del 9/9/2015, una quota resa necessaria per "allineamento partite intercompany", in particolare nei confronti dell'ASL di Varese.

FATTI DI RILIEVO delle movimentazioni dell'esercizio

Si sottolinea l'aggiudicazione della gara per la copertura assicurativa e il passaggio all'autoassicurazione con l'incremento dell'accantonamento.

ALTRE INFORMAZIONI RELATIVE AGLI ACCANTONAMENTI

Inserire SI *o* NO *nella cella in giallino denominata <<Caso presente in azienda?>>:*

Cod.	Informazione	Caso presente in azienda?	*Se* Sì, *illustrare*
AC01	La voce "Altri accantonamenti" è stata movimentata? Se sì, a fronte di quali rischi?	**No**	

26. Proventi e oneri finanziari

26.1 Proventi finanziari

C) PROVENTI FINANZIARI (Parziale)

I dati relativi al valore dei proventi finanziari confrontati con quelli dell'anno precedente e la relativa variazione sono riportati nelle tabelle di Nota Integrativa Tabellare e nelle Schede di dettaglio, laddove previste dal D.lgs. 118/2011 e s.m.i.. Le tabelle sono presenti in allegato agli schemi di Stato Patrimoniale e Conto Economico e costituiscono parte integrante del Bilancio d'Esercizio.

PRINCIPALI INFORMAZIONI delle movimentazioni dell'esercizio

R.S.C.R.I.B.A.

Si rilevano modestissimi proventi finanziari da titoli (1).

FATTI DI RILIEVO delle movimentazioni dell'esercizio

Per la suddetta area di bilancio non si sono verificati fatti di rilievo e/o non sono rilevati valori di bilancio.

26.2 Oneri finanziari

C) ONERI FINANZIARI (Parziale)

I dati relativi al valore degli oneri finanziari confrontati con quelli dell'anno precedente e la relativa variazione sono riportati nelle tabelle di Nota Integrativa Tabellare e nelle Schede di dettaglio, laddove previste dal D.lgs. 118/2011 e s.m.i.. Le tabelle sono presenti in allegato agli schemi di Stato Patrimoniale e Conto Economico e costituiscono parte integrante del Bilancio d'Esercizio.

PRINCIPALI INFORMAZIONI delle movimentazioni dell'esercizio

La variazione degli oneri finanziari ha portato complessivamente ad un miglioramento di questa area di gestione,miglioramento determinato da una flessione dei componenti negativi. Infatti, sono diminuiti gli interessi passivi sul conto di tesoreria e nelle altre voci di interessi per finanziamenti.
Nel corso dell'esercizio è stata utilizzata solo per due giorni l'anticipazione ordinaria di cassa presso il Tesoriere, grazie alla modalità di pagamento tramite Finlombarda S.p.A..
Il mutuo sottoscritto con Dexia Crediop S.p.A. ha generato interessi passivi con un andamento decrescente in relazione al piano di ammortamento.
In occasione della realizzazione del nuovo monoblocco, con "Atto Aggiuntivo n. 3" al contratto di appalto rep. n. 32 del 07/06/2002, sottoscritto con deliberazione del Direttore Generale n. 1755 del 17/11/2006, è stato approvato il piano di pagamento per la costruzione del Parcheggio (che non ha dato luogo ad una sottoscrizione di un mutuo trattandosi di una dilazione di un debito verso un fornitore) in "semestralità posticipata a tasso costante PGPA per l'estinzione in 25 anni del debito, quantificata in € 474.928,10", con decorrenza 2007 e scadenza nel 2031. Il pagamento delle rate è stato determinato sulla base di un Piano di Ammortamento che evidenzia la componente "corrispettivo del parcheggio" e la componente "interessi" ed il termine di pagamento di ciascuna rata. L'ammortamento è a rata costante, da cui deriva il calo degli interessi rispetto agli esercizi precedenti.

FATTI DI RILIEVO delle movimentazioni dell'esercizio

Per la suddetta area di bilancio non si sono verificati fatti di rilievo e/o non sono rilevati valori di bilancio.

ALTRE INFORMAZIONI RELATIVE AI PROVENTI E ONERI FINANZIARI

Inserire SI *o* NO *nella cella in giallino denominata <<Caso presente in azienda?>>:*

Cod.	Informazione	Caso presente in azienda?	*Se* Sì, *illustrare*
OF01	Sono state rilevate significative variazioni rispetto all'esercizio precedente?	**No**	*Se* Sì, *illustrare*

OF02	Nell'esercizio sono stati sostenuti oneri finanziari? Se sì, da quale operazione derivano?	**Si**	*Derivano dal mutuo sottoscritto con Dexia Crediop S.p.A. per l'acquisto di attrezzature; dal pagamento dilazionato per la costruzione del parcheggio multipiano.*

27. Rettifiche di valore di attività finanziarie

I dati relativi al valore delle rettifiche di valore di attività finanziarie confrontati con quelli dell'anno precedente e la relativa variazione sono riportati nelle tabelle di Nota Integrativa Tabellare e nelle Schede di dettaglio, laddove previste dal D.lgs. 118/2011 e s.m.i.. Le tabelle sono presenti in allegato agli schemi di Stato Patrimoniale e Conto Economico e costituiscono parte integrante del Bilancio d'Esercizio.

PRINCIPALI INFORMAZIONI delle movimentazioni dell'esercizio

FATTI DI RILIEVO delle movimentazioni dell'esercizio

Per la suddetta area di bilancio non si sono verificati fatti di rilievo e/o non sono rilevati valori di bilancio.

ALTRE INFORMAZIONI RELATIVE ALLE RETTIFICHE DI VALORE DI ATTIVITÀ FINANZIARIE

Inserire SI *o* NO *nella cella in giallino denominata <<Caso presente in azienda?>>:*

Cod.	Informazione	Caso presente in azienda?	*Se* Sì, *illustrare*
RF01	Nell'esercizio sono state rilevate rettifiche di valore di attività finanziarie?	**No**	*Se* Sì, *illustrare*

28. Proventi e oneri straordinari

28.1 Proventi straordinari

E.1) Proventi straordinari - Totale

I dati relativi al valore dei proventi straordinari confrontati con quelli dell'anno precedente e la relativa variazione sono riportati nelle tabelle di Nota Integrativa Tabellare e nelle Schede di dettaglio, laddove previste dal D.lgs. 118/2011 e s.m.i.. Le tabelle sono presenti in allegato agli schemi di Stato Patrimoniale e Conto Economico e costituiscono parte integrante del Bilancio d'Esercizio.

PRINCIPALI INFORMAZIONI delle movimentazioni dell'esercizio

Plusvalenze

RL S.C.R.I.B.A.

Sopravvenienze e insussistenze attive
Sono presenti sopravvenienze attive complessivamente in misura inferiore all'esercizio 2013 (-317 mila euro). In particolare si osserva un calo nei confronti di ASL e AO della Regione e verso terzi.

Altri proventi straordinari

FATTI DI RILIEVO delle movimentazioni dell'esercizio

Per la suddetta area di bilancio non si sono verificati fatti di rilievo e/o non sono rilevati valori di bilancio.

28.2 Oneri straordinari

E.2) Oneri straordinari - Totale

I dati relativi al valore degli oneri straordinari confrontati con quelli dell'anno precedente e la relativa variazione sono riportati nelle tabelle di Nota Integrativa Tabellare e nelle Schede di dettaglio, laddove previste dal D.lgs. 118/2011 e s.m.i.. Le tabelle sono presenti in allegato agli schemi di Stato Patrimoniale e Conto Economico e costituiscono parte integrante del Bilancio d'Esercizio.

PRINCIPALI INFORMAZIONI delle movimentazioni dell'esercizio

Gli oneri straordinari subiscono una considerevole flessione.

Minusvalenze
Sono state rilevate minusvalenze in relazione alla dismissione di beni.

Sopravvenienze e insussistenze passive
Sono presenti sopravvenienze passive in misura ampiamente inferiore rispetto all'esercizio precedente, per ogni tipologia di sopravvenienza e considerabili fisiologiche.

Altri oneri straordinari

FATTI DI RILIEVO delle movimentazioni dell'esercizio

Per la suddetta area di bilancio non si sono verificati fatti di rilievo e/o non sono rilevati valori di bilancio.

ALTRE INFORMAZIONI RELATIVE AGLI ACQUISTI DI SERVIZI

Inserire SI *o* NO *nella cella in giallino denominata <<Caso presente in azienda?>>:*

Cod.	Informazione	Caso presente in azienda?	*Se* Sì, *illustrare*
PS01	**Plusvalenze/Minusvalenze.** Nell'esercizio sono state rilevate plusvalenze/minusvalenze?	**Si**	*minusvalenze per la cessione/dismissione di cespiti*

R.S.C.R.I.B.A.

PS02	**Sopravvenienze attive**. Illustrare la composizione delle sopravvenienze attive, per anno di riferimento, per soggetto e per evento contabile, indicando quanto di esse è già stato incassato dall'Azienda.		*Si rinvia alla tabella seguente*
PS03	**Insussistenze attive.** Illustrare la composizione delle insussistenze attive, per anno di riferimento, per soggetto e per evento contabile.		*Se* Sì, *illustrare*
PS04	**Sopravvenienze passive.** Illustrare la composizione delle sopravvenienze passive, per anno di riferimento, per soggetto e per evento contabile.		*Si rinvia alla tabella seguente*
PS05	**Insussistenze passive.** Illustrare la composizione delle insussistenze passive, per anno di riferimento, per soggetto e per evento contabile.		*Se* Sì, *illustrare*
PS06	**Altro.** Esistono altre informazioni che si ritiene necessario fornire per soddisfare la regola generale secondo cui "Se le informazioni richieste da specifiche disposizioni di legge non sono sufficienti a dare una rappresentazione veritiera e corretta, si devono fornire le in-formazioni complementari necessarie allo scopo" (art 2423 cc)?	**No**	*Se* Sì, *illustrare*

sopravvenienze attive

anno	importo (migliaia di euro)	incassi	oggetto	soggetti
2009	1	1	nota di credito acquisti anni precedenti	Stryker Italia s.r.l.
2011	9	6	note di credito acquisti anni precedenti	vari soggetti
2012	366	17	note di credito acquisti anni precedenti	vari soggetti
2013	203	84	note di credito, rimborsi, ricavi per anni precedenti	vari soggetti
2014	145	152	note di credito, rimborsi, ricavi per anni precedenti	vari soggetti
totale	724	260		

RLS C.R.I.B.A.

sopravvenienze passive			
anno	**importo (migliaia di euro)**	**oggetto**	**soggetti**
2008	1	fattura passiva	Comifar distribuzione S.p.A.
2009	1	abbuoni passivi	vari soggetti
2010	8	fattura passiva	Johnson & Johnson Medical S.p.A.
2011	22	fattura passiva	Johnson & Johnson Medical S.p.A.
2012	11	causali diverse	vari soggetti
2013	294	causali diverse	vari soggetti
2014	189	causali diverse	vari soggetti
totale	526		

29. Imposte e tasse

Y. IMPOSTE E TASSE

I dati relativi al valore delle imposte e tasse confrontati con quelli dell'anno precedente e la relativa variazione sono riportati nelle tabelle di Nota Integrativa Tabellare e nelle Schede di dettaglio, laddove previste dal D.lgs. 118/2011 e s.m.i.. Le tabelle sono presenti in allegato agli schemi di Stato Patrimoniale e Conto Economico e costituiscono parte integrante del Bilancio d'Esercizio.

PRINCIPALI INFORMAZIONI delle movimentazioni dell'esercizio

IRAP
L'IRAP è sostanzialmente in linea con l'anno precedente, con una flessione che rispecchia l'andamento del personale dipendente, mentre è in crescita quella sulla libera professione.

IRES
L'IRES è in linea con l'anno precedente.

FATTI DI RILIEVO delle movimentazioni dell'esercizio

Per la suddetta area di bilancio non si sono verificati fatti di rilievo e/o non sono rilevati valori di bilancio.

R.L.S.C.R.I.B.A.

ALTRE INFORMAZIONI E DATI SUPPLEMENTARI

Nella presente sezione sono fornite le informazioni supplementari, anche se non specificamente richieste da disposizioni di legge, ritenute necessarie a dare una rappresentazione veritiera e corretta dei fatti aziendali e in ottemperanza al postulato della chiarezza del bilancio.

Informazioni relative all'attività di emergenza urgenza (CE 118)

Il costo per beni, servizi, manutenzioni e godimento beni di terzi è in flessione tra il 2013 e il 2014 sostanzialmente per il calo del costo del godimento beni di terzi.
Il costo delle risorse umane è sostanzialmente sovrapponibile al 2013.
Si rileva un incremento delle sopravvenienze attive per effetto della conclusione delle attività di controllo delle rendicontazioni dei soggetti convenzionati per il trasporto di emergenza/urgenza dell'anno 2012, da cui è emersa la sopravvenienza indicata.
L'esistenza della sopravvenienza attiva si ripercuote sul valore del contributo che viene, conseguentemente, ridotto per portare l'attività a pareggio.

Informazioni relative all'attività libera-professione (CE LP)

I ricavi da libera professione sono in incremento rispetto all'esercizio precedente, in tutte le componenti, in particolare per l'area ospedaliera e quella specialistica.
Parallelamente sono in incremento i costi, che consentono comunque il raggiungimento di un margine positivo, in leggera crescita rispetto all'anno precedente.

Intercompany

In merito alle differenze di valori di costo e ricavo degli emoderivati rispetto all'importo comunicato dal consorzio regionale, ne permangono alcune (Cremona e Lodi) dovute a successive variazioni del dato del fatturato.
Per quanto riguarda i crediti e i debiti, permangono alcuni effetti di discordanze determinate sostanzialmente da costi e ricavi attribuiti in passato con competenza diversa (con le conseguenze in termini di crediti e debiti), .e dalla presenza di fatture da emettere (con possibili differenze per IVA).

Verifica di Cassa al 31.12

RL S.C.R.I.B.A.

Di seguito sono riportate le risultanze della verifica di cassa al 31.12 effettuata dal Collegio Sindacale rilevabile dal verbale n. 5 del 13.05.2015.

AZIENDA	
SALDO INIZIALE	€ 21.940.963,53
REVERSALI EMESSE DA 1 A 1377	€ 374.922.866,61
PAGAMENTI EFFETTUATI DA 1 A 1566	-€ 377.983.791,63
SALDO AZIENDA	€ 18.880.038,51
TESORIERE	
FONDO CASSA	€ 21.940.963,53
RISCOSSIONI	€ 374.922.866,61
PAGAMENTI	-€ 377.983.791,63
SALDO TESORIERE	€ 18.880.038,51
DIFFERENZA	€ -
RICONCILIAZIONI	
REVERSALI DA RISCUOTERE	
REV. DA EMETTERE	
MANDATI DA PAG.	
MANDATI DA EMETTERE	
	€ -

RLS C.R.I.B.A.

Dati SIOPE

Di seguito si riportano, secondo quanto disposto dall'art. 2, comma 1 del DM 23/12/2009, i prospetti delle entrate e delle uscite dei dati annuali SIOPE.

RLS.C.R.I.B.A.

ENTRATE DERIVANTI DALLA PRESTAZIONE DI SERVIZI **264.283.629,21**

1100	Compartecipazione alla spesa per prestazioni sanitarie (ticket)	9.245.679,20
1301	Entrate da aziende sanitarie della Regione/Provincia autonoma per prestazioni sanitarie e sociosanitarie a rilevanza sanitaria	240.991.231,94
1302	Entrate da aziende ospedaliere della Regione/Provincia autonoma per prestazioni sanitarie e sociosanitarie a rilevanza sanitaria	47,65
1400	Entrate per prestazioni sanitarie e sociosanitarie a rilevanza sanitaria ad altre Amministrazioni pubbliche	53.608,31
1500	Entrate per prestazioni sanitarie erogate a soggetti privati	2.720.306,10
1600	Entrate per prestazioni sanitarie erogate in regime di intramoenia	6.985.833,05
1700	Entrate per prestazioni non sanitarie	3.962.119,52
1800	Entrate per prestazioni di servizi derivanti da sopravvenienze attive	324.803,44

CONTRIBUTI E TRASFERIMENTI CORRENTI **11.255.371,39**

2102	Contributi e trasferimenti correnti da Regione e Prov. Autonoma per quota fondo sanitario regionale indistinto	10.462,46
2109	Contributi e trasferimenti correnti da unioni di comuni	53.612,15
2111	Contributi e trasferimenti correnti da aziende sanitarie	10.767.942,17
2121	Contributi e trasferimenti correnti da Universita'	29.200,00
2201	Contributi e trasferimenti correnti da Imprese	379.604,61
2204	Donazioni da famiglie	11.550,00
2205	Contributi e trasferimenti correnti da Istituzioni sociali senza fine di lucro	3.000,00

ALTRE ENTRATE CORRENTI **25.615.605,22**

3105	Riscossioni IVA	439.157,93
3106	Altri concorsi, recuperi e rimborsi	25.171.460,66
3201	Fitti attivi	3.948,86
3202	Interessi attivi	478,56
3204	Altri proventi	559,21

ENTRATE DERIVANTI DA ALIENAZIONI DI BENI **43.785,01**

4101	Alienazione di terreni e giacimenti	43.785,01

OPERAZIONI FINANZIARIE **73.724.475,78**

6500	Altre operazioni finanziarie	73.724.475,78

INCASSI DA REGOLARIZZARE **215.077,63**

9998	Incassi da regolarizzare derivanti dalle anticipazioni di cassa (riscossioni codificate dal cassiere)	215.077,63
9999	Altri incassi da regolarizzare (riscossioni codificate dal cassiere)	0,00

TOTALE GENERALE **375.137.944,24**

R.I.S.C.R.I.B.A.

PERSONALE **185.080.933,16**

1101	Competenze a favore del personale al netto degli arretrati	125.848.223,75
1102	Arretrati di anni precedenti	80.986,85
1201	Ritenute previdenziali e assistenziali al personale	14.364.809,53
1202	Ritenute erariali a carico del personale	9.291.683,12
1203	Altre ritenute al personale per conto di terzi	34.605.422,14
1301	Contributi obbligatori per il personale	843.062,00
1302	Contributi previdenza complementare	21.596,45
1501	Trattamento di missione e rimborsi spese viaggi	128,70
1599	Altri oneri per il personale	25.020,62

ACQUISTO DI BENI **79.862.041,85**

2101	Prodotti farmaceutici	35.418.780,45
2102	Emoderivati	268.117,88
2103	Prodotti dietetici	37.916,24
2104	Materiali per la profilassi (vaccini)	412.479,56
2105	Materiali diagnostici prodotti chimici	35.815,23
2106	Materiali diagnostici, lastre RX, mezzi contrasto RX, carta per ECG, ecc.	10.369.674,59
2107	Presidi chirurgici e materiali sanitari	17.672.918,54
2108	Materiali protesici	12.077.565,83
2109	Materiali per emodialisi	1.486.290,80
2199	Acquisto di beni sanitari derivante da sopravvenienze	53.991,97
2201	Prodotti alimentari	8.759,05
2202	Materiali di guardaroba, di pulizia e di convivenza in genere	470.544,99
2203	Combustibili, carburanti e lubrificanti	449.093,57
2204	Supporti informatici e cancelleria	502.266,21
2205	Pubblicazioni, giornali e riviste	47.070,25
2206	Acquisto di materiali per la manutenzione	550.756,69

RLS C.R.I.B.A.

ACQUISTI DI SERVIZI **71.370.495,41**

3107	Acquisti di servizi sanitari per assistenza specialistica ambulatoriale da strutture sanitarie pubbliche della Regione/Provincia autonoma di appartenenza	1.221,09
3109	Acquisti di servizi sanitari per assistenza specialistica ambulatoriale da privati	1.094.792,63
3134	Consulenze, collaborazioni, interinale e altre prestazioni di lavoro sanitarie e sociosanitarie da strutture sanitarie pubbliche della Regione/Provincia autonoma di appartenenza	18.307,59
3136	Consulenze, collaborazioni, interinale e altre prestazioni di lavoro sanitarie e sociosanitarie da privati	2.471.646,59
3137	Altri acquisti di servizi e prestazioni sanitarie da strutture sanitarie pubbliche della Regione/Provincia autonoma di appartentenza	562.957,84
3138	Altri acquisti di servizi e prestazioni sanitarie da altre Amministrazioni pubbliche	211.441,58
3153	Ritenute erariali sui compensi ai medici specialisti ambulatoriali	424.427,86
3154	Contributi previdenziali e assistenziali sui compensi ai medici specialisti ambulatoriali	224.105,94
3198	Altri acquisti di servizi e prestazioni sanitarie da altri soggetti	8.331.645,19
3199	Acquisti di servizi sanitari derivanti da sopravvenienze	214.250,67
3203	Consulenze, collaborazioni, interinale e altre prestazioni di lavoro non sanitarie da privati	1.618.535,34
3204	Servizi ausiliari e spese di pulizia	14.786.850,57
3205	Buoni pasto e mensa per il personale dipendente	896.674,43
3206	Mensa per degenti	4.397.634,42
3207	Riscaldamento	10.053.668,89
3208	Utenze e canoni per telefonia e reti di trasmissione	568.193,41
3209	Utenze e canoni per energia elettrica	6.084.711,80
3210	Utenze e canoni per altri servizi	1.022.830,47
3211	Assicurazioni	3.594.307,19
3212	Assistenza informatica e manutenzione software	1.547.682,32
3213	Corsi di formazione esternalizzata	287.875,62
3214	Manutenzione ordinaria e riparazioni di immobili e loro pertinenze	3.814.665,29
3215	Manutenzione ordinaria e riparazioni di mobili e macchine	300.744,47
3216	Manutenzione ordinaria e riparazioni di attrezzature tecnico-scientifico sanitarie	7.288.781,84
3217	Manutenzione ordinaria e riparazioni di automezzi	65.322,21
3219	Spese legali	325.436,03
3220	Smaltimento rifiuti	777.984,48
3299	Altre spese per servizi non sanitari	383.799,65

RICRI.B.A.

CONTRIBUTI E TRASFERIMENTI **2.253.541,77**

4117	Contributi e trasferimenti a Universita'	2.253.541,77

ALTRE SPESE CORRENTI **21.102.076,61**

5103	Altri concorsi, recuperi e rimborsi a soggetti privati	2.530,72
5201	Noleggi	4.702.616,14
5202	Locazioni	181.728,43
5203	Leasing operativo	209.091,10
5304	Interessi passivi per anticipazioni di cassa	1.941,08
5305	Interessi su mutui	153.429,57
5306	Interessi passivi v/fornitori	669.739,06
5308	Altri oneri finanziari	1.747,79
5401	IRAP	12.589.121,26
5402	IRES	138.441,89
5404	IVA	363.964,79
5499	Altri tributi	343.619,08
5503	Indennita', rimborso spese ed oneri sociali per gli organi direttivi e Collegio sindacale	146.937,69
5504	Commissioni e Comitati	2.810,00
5506	Ritenute erariali su indennita' a organi istituzionali e altri compensi	1.594.358,01

INVESTIMENTI FISSI **5.150.563,86**

6102	Fabbricati	2.032.891,93
6103	Impianti e macchinari	132.676,42
6104	Attrezzature sanitarie e scientifiche	2.732.606,36
6105	Mobili e arredi	164.643,78
6199	Altri beni materiali	40.922,29
6200	Immobilizzazioni immateriali	46.823,08

OPERAZIONI FINANZIARIE **11.804.568,54**

7400	Depositi cauzionali	2.354,45
7500	Altre operazioni finanziarie	11.802.214,09

SPESE PER RIMBORSO DI PRESTITI **1.359.570,43**

8300	Rimborso mutui e prestiti ad altri soggetti	1.359.570,43

PAGAMENTI DA REGOLARIZZARE **215.077,63**

9998	PAGAMENTI DA REGOLARIZZARE DERIVANTI DAL RIMBORSO DELLE ANTICIPAZIONI DI CASSA (pagamenti codificati dal cassiere)	215.077,63
9999	ALTRI PAGAMENTI DA REGOLARIZZARE (pagamenti codificati dal cassiere)	0,00

TOTALE GENERALE **378.198.869,26**

RL C.R.I.B.A.

I codici SIOPE sono collegati ai conti di bilancio corrispondenti.

Per quanto riguarda gli incassi correnti da Regione, dall'analisi svolta emerge la correttezza del collegamento tra il conto di ricavo e il codice SIOPE e del valore incassato al 31.12.2014.
Per un disguido legato all'utilizzo di una causale del software, però, la movimentazione bancaria è in realtà avvenuta con il codice 6500 *altre operazioni finanziarie*, come emerso successivamente e già comunicato.

L'anomalia è stata corretta, pertanto le prossime riscossioni avverranno sui codici previsti con la modifica del pregresso dove possibile.

Incassi per trasferimenti correnti da regione

Descrizione dettaglio	Data Assegnazione	Estremi Provvedimenti (anno_N°Prov.-progressivo)	Importo incassato	cod. siope
Contributo Pssr, progetti obiettivo, etc. - FSR Indistinto	23/01/2014	2014_369-037	7.000.000,00	6500
Contributi RAR	11/02/2014	2014_1024-161	751.941,22	6500
Contributo per sanitÃ penitenziaria	11/02/2014	2014_1024-162	237.000,01	6500
AIDS (L. 135/90) Formazione	11/02/2014	2014_1024-164	69.580,33	6500
Contributo Equiparazioni finanziaria sui trattamenti tributari	11/02/2014	2014_1024-160	5.940.951,67	6500
Funzioni non tariffate	11/02/2014	2014_1024-159	30.595.070,04	6500
Contributo Pssr, progetti obiettivo, etc. - FSR Indistinto	11/02/2014	2014_1024-158	14.489.057,48	6500
Contributi RAR	16/10/2014	2014_9579-178	276.007,03	6500
Contributo Pssr, progetti obiettivo, etc. - FSR Indistinto	16/10/2014	2014_9579-181	1.960.140,59	6500
		Totali	61.319.748,37	

RLS.C.R.I.D.A.

Indicatore tempestività dei pagamenti		
Indicatore dei tempi medi di pagamento relativi agli acquisti di beni, servizi e forniture		
Periodo di riferimento: 2014		
indicatore	**descrizione**	**valore**
media aritmetica ponderata dei pagamenti	media aritmetica ponderata dei tempi di pagamento (giorni effettivi tra la data di scadenza della fattura e la data di pagamento moltiplicata per l'importo dovuto, rapportata alla somma degli importi pagati nel periodo di riferimento)	4,02 giorni

In assenza di contestazioni o contenzioso vengono sostanzialmente rispettati i termini contrattuali. Per il primo trimestre del 2015 l'indicatore è sceso a 0.

Comunicazione di assenza di posizioni debitorie
per la ricognizione del debito ai sensi del decreto legge 8 aprile 2013, n.35,
convertito con modificazioni dalla legge 6 giugno 2013, n.64
Comunicazione dei debiti non estinti maturati al 31 dicembre 2014

Atto 1122893000000004 Data 29/04/2015

Oggetto: Comunicazione di assenza di posizioni debitorie

Con riferimento all'obbligo di cui all'articolo 7, comma 4-bis, del decreto legge 35/2013, convertito con legge 64/2013, si dichiara che, per l'Amministrazione/Ente Azienda Ospedaliera Ospedale di Circolo e Fondazione Macchi di Varese - ufficio S. C. ECONOMICO-FINANZIARIA, non risultano debiti - per somme dovute per somministrazioni, forniture e appalti e per obbligazioni relative a prestazioni professionali - certi, liquidi ed esigibili, maturati al 31 dicembre 2014, non estinti alla data della presente comunicazione.

RLS.C.R.I.B.A.

Azienda Ospedaliera Ospedale di Circolo e Fondazione Macchi
Cod. Az. 951

Regione Lombardia

BILANCIO D'ESERCIZIO 2014

Relazione sulla Gestione

Settembre 2015

Sistema Sanitario Regione Lombardia

Sommario

1. Criteri generali di predisposizione della relazione sulla gestione 3
2. Criteri generali sul territorio servito, sulla popolazione assistita e sull'organizzazione dell'azienda 3
2.1 Presentazione dell'azienda 3
2.2 Mission 5
2.3 Organizzazione 6
3. Generalità sulla struttura e l'organizzazione dei servizi 12
3.1 Situazione territoriale e demografica 12
3.2 Assistenza ospedaliera 12
4. L'attività del periodo 18
4.1 L'attività complessiva 19
4.2 L'attività ospedaliera 19
4.3 L'attività ambulatoriale 19
4.4 Le altre attività 19
5. La gestione economico-finanziaria dell'azienda 20
5.1 La sintesi del bilancio e la relazione sul grado di raggiungimento degli obiettivi economico-finanziari 20
5.2 Il confronto dei Conti Economici Consuntivo e Preventivo e relazione sugli scostamenti 22
5.3 La relazione sui costi per livelli essenziali di assistenza e relazione sugli scostamenti 23
6. Fatti di rilievo avvenuti dopo la chiusura dell'esercizio 24

RLS.C.R.I.B.A.

1. Criteri generali di predisposizione della relazione sulla gestione

La presente relazione sulla gestione, che correda il bilancio di esercizio 2014 è stata redatta facendo riferimento alle disposizioni del D.Lgs. 118/11, ovvero facendo riferimento al Codice Civile e ai Principi Contabili Nazionali (OIC), fatto salvo quanto diffor-memente previsto dallo stesso D.Lgs. 118/11.

La presente relazione sulla gestione, in particolare, contiene tutte le informazioni minimali richieste dal D.Lgs. 118/2011. Fornisce inoltre tutte le informazioni supplementari, anche se non specificamente richieste da disposizioni di legge, ritenute necessarie a dare una rappresentazione esaustiva della gestione sanitaria ed economico-finanziaria dell'esercizio 2014.

2. Criteri generali sul territorio servito, sulla popolazione assistita e sull'organizzazione dell'azienda

In questa sezione sono presentate le informazioni e i dati riguardanti:

- la presentazione dell'azienda
- la mission
- l'organizzazione

2.1 Presentazione dell'azienda

L'Azienda Ospedaliera "Ospedale di Circolo e Fondazione Macchi" di Varese è stata costituita con decreto del Presidente della Regione Lombardia n. 4071 del 30.06.1994, successivamente integrato e modificato con ulteriori provvedimenti regionali e, in particolare, con il decreto integrativo del Presidente della Regione Lombardia n. 70606 del 22.12.1997.
Dal 1995, l'Azienda Ospedaliera di Varese è riconosciuta di rilievo nazionale e di alta specializzazione. Essa ha sempre mantenuto la natura di Polo Universitario da ultimo riconosciuta con D.G.R. della Lombardia n. 46798/99, grazie alla presenza della Facoltà di Medicina e Chirurgia dell'Università degli Studi dell'Insubria che articola la sua offerta formativa nel corso di laurea di Medicina e Chirurgia, nel corso di laurea di Odontoiatria, nei corsi di laurea triennali e nelle scuole di specializzazione.
Con D.M. 11 ottobre 1995 l'Azienda Ospedaliera è stata autorizzata ad espletare l'attività di trapianto di rene.
Dal punto di vista clinico, l'Azienda conferma la propria vocazione orientata all'alta specializzazione; all'attività trapiantologica; alla gestione dell'emergenza urgenza; all'alta tecnologia; all'integrazione delle attività di ricerca e di didattica con quelle assistenziali in virtù della presenza dell'Università degli Studi dell'Insubria.
L'Azienda Ospedaliera di Varese eroga le proprie prestazioni sanitarie attraverso strutture ospedaliere, ambulatori e strutture psichiatriche territoriali anche residenziali.

L'attività di ricovero, è garantita in 5 Ospedali organizzati in due Presidi:

Presidio di Varese:

RISCRIBA

Ospedale di Circolo e Fondazione Macchi
Ospedale Filippo Del Ponte
Ospedale di Cuasso al Monte

Presidio del Verbano:
Ospedale "Causa Pia Luvini" di Cittiglio
Ospedale "Luini Confalonieri" di Luino.

L'Ospedale di Circolo offre tutte le specialità cliniche mentre quelle dell'area materno-infantile vengono erogate all'Ospedale Del Ponte di Varese.
La realizzazione del nuovo monoblocco ha rafforzato l'attività di alta specializzazione dell'Ospedale di Varese e ha migliorato i percorsi di cura.
Le attività dell'area materno-infantile del Presidio di Varese sono collocate presso il presidio del Ponte. Il Centro nascita è riferimento di 3° livello e raccoglie le gravidanze patologiche del bacino territoriale con attrazione di utenti provenienti anche dalla Regione Piemonte. E' stata istituita l'attività di procreazione medicalmente assistita di 2° livello.
L'Ospedale di Cuasso al Monte, ubicato a 733 metri di altitudine, è una struttura riabilitativa che accoglie tre aree di riabilitazione specialistica: cardiologica, neuromotoria e pneumologica. Ciascun'area comprende un'unità operativa di degenza e i servizi ad essa collegati.
In questa sede si è sviluppato il progetto di sorveglianza domiciliare dei pazienti con insufficienza respiratoria cronica, come previsto dal Piano Socio Sanitario della Regione Lombardia, con un numero di pazienti arruolati in costante crescita.
L'Ospedale Causa Pia Luvini di Cittiglio è una struttura di media specializzazione che offre, nell'ambito delle specialità di base, servizi di primaria importanza in grado di soddisfare i bisogni di salute della popolazione del bacino di riferimento. E' centro di riferimento locale per l'area materna e neonatale.
L'Ospedale Luini Confalonieri di Luino è una struttura di media specializzazione che offre, nell'ambito delle specialità di base, servizi di primaria assistenza per soddisfare i bisogni di salute della popolazione situata nell'area più settentrionale della provincia.
L'attività sanitaria svolta dai reparti universitari è collocata nei presidi del Circolo e del Ponte di Varese.

L'Attività ambulatoriale specialistica

I Poliambulatori sono otto di cui cinque ubicati presso gli stabilimenti ospedalieri, uno in viale Monte Rosa a Varese e due nei comuni di Arcisate e Gavirate.
Esistono Ambulatori specialistici territoriali siti a Varese e presso i comuni di Azzate, Comerio, Gazzada, Lavena Ponte Tresa e Viggiù.
Le prestazioni di odontostomatologia sono erogate presso una struttura dedicata in Velate (VA).
La Neuropsichiatria infantile ha sede presso l'Ospedale F. Del Ponte ed eroga la propria attività anche nelle sedi territoriali di Velate, Induno Olona, Besozzo e Luino.

R.S.G.R.I.B.A.

Le prestazioni di Dialisi sono erogate presso le sedi ospedaliere di Cittiglio e di Luino e la struttura esterna al complesso ospedaliero, presso via O. Rossi in Varese.

Nel medesimo sito, l'Azienda dispone inoltre delle strutture di Anatomia e Istologia patologica e il Laboratorio di Tossicologia della S.C. Medicina del Lavoro e Preventiva.

L'Attività territoriale – Il Dipartimento di Salute mentale

L'Azienda Ospedaliera dispone di due Unità Operative di Psichiatria che svolgono attività residenziale, semiresidenziale e ambulatoriale:
5 C.P.S. (Centri Psico Sociali) di Arcisate, Azzate, Laveno Mombello, Luino, Varese;
2 C.R.M. (Comunità Riabilitative a Media Assistenza) di Luino e Varese;
2 C.P. (Comunità Protette) ad alta e media assistenza: "Villa Forzinetti" di Varese e "Villa Maria" di Luino;
3 C.D. (Centri Diurni) di Bisuschio, "Villa Maria" di Luino e Varese.

Centri sovraziendali

L'Azienda è inoltre sede dei seguenti "centri" sovraziendali:
Dipartimento Oncologico Provinciale
Dipartimento di Medicina Trasfusionale e di Ematologia della Provincia di Varese
Centro Regionale di Coordinamento e Compensazione (operativamente presso l'A.O., ma in capo ad AREU).

Le attività didattiche e di ricerca

Presso le strutture dell'Azienda Ospedaliera di Varese svolgono le attività di tirocinio teorico-pratico in ambito clinico gli studenti iscritti dal 3° al 6° anno del Corso di Laurea Magistrale in Medicina e Chirurgia (550 studenti), del Corso di Laurea Magistrale in Odontoiatria (100 studenti) e gli studenti delle lauree triennali di area sanitaria dell'Università degli Studi dell'Insubria.
Le strutture dell'Azienda Ospedaliera di Varese accolgono, inoltre, i medici iscritti alle numerose Scuole di Specializzazione dell'Università degli Studi dell'Insubria: gli specializzandi svolgono la loro attività clinica professionalizzante, sotto la supervisione dei tutor, frequentando reparti e ambulatori per circa 35 ore alla settimana.
Si svolge inoltre attività di ricerca clinica, secondo protocolli sperimentali, subordinata al parere del Comitato Etico e monitorata da quest'ultimo.

R.I.S.C.R.I.B.A.

2.2 Mission

L'Azienda Ospedaliera "Ospedale di Circolo e Fondazione Macchi" - Polo Universitario è punto di riferimento nel suo territorio quale luogo di cura e di attività cliniche, assistenziali, ambulatoriali capace di rispondere alla domanda di salute della popolazione. Inoltre l'Azienda si caratterizza per l'attività di ricerca, didattica, di sperimentazione e di studio essendo sin dalle sue origini Polo Universitario.
L'Azienda eroga prestazioni sanitarie specialistiche secondo criteri di appropriatezza e qualità, proponendosi i seguenti obiettivi:
- migliorare l'integrazione delle diverse componenti dell'Azienda ed ampliare la sua offerta di prestazioni per offrire una risposta sanitaria adeguata ai bisogni di salute del territorio;
- rinnovare l'Azienda, approfittando delle novità strutturali e tecnologiche e della riqualificazione delle aree e strutture nelle diverse sedi ospedaliere, mettendo al centro i servizi resi ai cittadini;
- rafforzare la cultura della sicurezza e della qualità delle cure erogate, attraverso l'adozione dei principi del governo clinico e l'adozione di sistemi di qualità;
- confermare sempre più la fiducia e il senso di appartenenza degli operatori e dei cittadini;
- sviluppare le competenze professionali e valorizzare le varie professionalità aziendali mediante lo sviluppo dei "privilegi" declinati all'interno del programma della qualità secondo gli standard della Joint Commission.

L'organizzazione rappresenta quindi la cornice di riferimento entro cui realizzare gli obiettivi fondanti dell'Azienda: erogare prestazioni sanitarie specialistiche, di media e/o elevata complessità, perseguendo in ogni specifica attività efficacia, appropriatezza, affidabilità e quindi qualità.

2.3 Organizzazione

L'Azienda Ospedaliera Ospedale di Circolo e Fondazione Macchi adotta il seguente modello organizzativo che deriva dal Piano di Organizzazione Aziendale (P.O.A.) recentemente aggiornato.
Il P.O.A. è il documento programmatico in cui l'Azienda Ospedaliera definisce la mission, la vision aziendale e l'organizzazione, nonché gli Organi e gli Organismi di cui si avvale per il raggiungimento degli obiettivi regionali, specificandone la composizione e il funzionamento.
Elemento cardine del P.O.A. è la definizione dell'assetto organizzativo aziendale di tipo dipartimentale, attraverso la ridefinizione delle Strutture complesse e delle Strutture semplici a valenza dipartimentale, nonché la funzione programmatoria delle azioni e degli strumenti individuati, per perseguire il miglioramento della efficienza ed efficacia dei livelli produttivi aziendali.
In ossequio alle indicazioni fornite dalla Regione con nota "Aggiornamento delle linee guida regionali per l'adozione dei piani di organizzazione delle aziende sanitarie e degli IRCSS di diritto pubblico del Regione" del 3 agosto 2012 si è proceduto alla rivisitazione dell'organizzazione dipartimentale inserendo tutte le Strutture Complesse e le Strut-

R.S.C.R.I.B.A.

ture Semplici Dipartimentali in dipartimenti gestionali prevedendo la compresenza, nell'ottica dell'integrazione, di Strutture a direzione universitaria e ospedaliera. In quanto Polo universitario, è stato attivato l'Organo di Programmazione Congiunta (OPC), organismo paritetico composto dal Rettore, dal Presidente del Comitato di Direzione di Facoltà, dal Direttore Generale dell'università e dal Direttore Generale, Sanitario ed Amministrativo dell'Azienda Ospedaliera con l'obiettivo di garantire l'integrazione delle attività istituzionali di assistenza, didattica e ricerca e l'ottimizzazione delle risorse dell'Università e dell'Azienda. L'OPC esprime i pareri sugli assetti organizzativi.
Si è mantenuta la struttura multipresidio dei dipartimenti già presente nel POA 2008.
L'inserimento all'interno dei Dipartimenti delle diverse Unità Operative mira a migliorare efficacia ed efficienza della totale presa in carico del paziente a partire dalla fase di accoglienza, accettazione e di ricovero, individuando le più adeguate modalità di dimissione e follow-up. Nella fase di dimissione l'Azienda Ospedaliera pone in atto consolidate sinergie con il territorio.

Nel POA sono stati previsti, pertanto, i seguenti interventi:

1. Rimodulazione e razionalizzazione delle strutture complesse
Il POA ha introdotto una riduzione complessiva di 4 strutture complesse sanitarie, e di 3 strutture complesse amministrative, attraverso unificazioni, volte a favorire l'integrazione e il miglior uso delle risorse.
Strutture Sanitarie:
Presidio del Verbano:
trasformazione della S.C. Pediatria in SS con afferenza gerarchica alla S.C. Neonatologia e Terapia Intensiva inserita nel Dipartimento Materno Infantile;
trasformazione della S.C. Chirurgia Generale in SS con afferenza gerarchica alla S.C. Chirurgia Generale 2 inserita nel Dipartimento Chirurgia Generale;
trasformazione della S.C. Medicina di Laboratorio in due SS, una per stabilimento ospedaliero, afferenti al Dipartimento dei Servizi Tecnologici;
soppressione della S.C. Riabilitazione Specialistica con trasferimento delle S.S. ad essa afferenti, Degenza Riabilitativa Intensiva di Luino e Riabilitazione Intensiva dell'Ospedale di Circolo, nella S.C. Riabilitazione Neuromotoria del Dipartimento di Medicina Interna.
Strutture Amministrative:
soppressione delle aree dipartimentali, del Dipartimento Amministrativo e del Dirigente Amministrativo del presidio di Varese;
soppressione della S.C. Gestione Risorse Logistiche e assegnazione della S.C. all'Ingegneria Clinica;
trasformazione della S.C. Gestione Tecnica Patrimonio Immobiliare e S.C. Gestione Risorse Tecnologiche e Impiantistiche in un'unica S.C. Tecnico Patrimoniale.

2. Istituzione del nuovo Dipartimento Sviluppo Ricerca e Innovazione.
La costituzione del dipartimento si pone come obiettivo la valutazione e la realizzazione di progetti strategici innovativi, ma anche, e soprattutto, di favorire la revisione dei processi operativi per il miglioramento della ricaduta assistenziale dell'attività di ricerca.

R.L.C.R.I.B.A.

Per la sua funzionalità si avvarrà di un "Centro di Ricerche" coadiuvato dalla segreteria del Comitato Etico Aziendale, della collaborazione delle strutture di Ingegneria Clinica, Fisica Sanitaria, e di tutte le strutture sanitarie.

3. Afferenza funzionale della struttura Convenzioni & Marketing e Libera Professione in capo alla Direzione Amministrativa
La separazione della funzione sanitaria (Organizzazione Attività Ambulatoriale, in staff alla Direzione Sanitaria) da quella amministrativa risponde alla necessità di una maggiore incisività nel governo delle prestazioni ambulatoriali, nel monitoraggio e nel miglioramento dei tempi di attesa e delle procedure di accettazione e amministrative di front-office, nel miglioramento della qualità della rendicontazione. La struttura Convenzioni & Marketing gestirà, al suo interno, anche gli aspetti legati alla gestione amministrativa e al controllo dell'attività libero professionale intramuraria.

4. Creazione della funzione in staff al Direttore Generale del "Sistema Qualità, Accreditamento e Risk Management"
La sempre maggiore attenzione alla qualità dei servizi erogati ai cittadini necessita una forte integrazione tra il servizio di qualità e la gestione del rischio. Tale attività non può prescindere dall'osservanza di tutte le norme cogenti dell'accreditamento (pp. 53-54 POA).

Con l'aggiornamento del dicembre 2014 sono cessate le strutture Anestesia e rianimazione Verbano, Chirurgia plastica, Reumatologia, Ostetricia e ginecologia ad indirizzo oncologico, Laboratorio e medicina trasfusionale Cittiglio, Laboratorio e medicina trasfusionale Luino, Trombosi ed emostasi e istituite le nuove (in alcuni casi con cambio del peso): Chirurgia plastica, Anestesia e rianimazione Verbano, Degenza breve internistica, Breast unit, Reumatologia, Laboratorio analisi Verbano, Aterosclerosi e dislipidemie.

Di seguito viene riportato l'organigramma aziendale articolato, in una versione sintetica, nei dipartimenti aziendali e negli organi e organismi dell'azienda.

RL S.C.R.I.B.A.

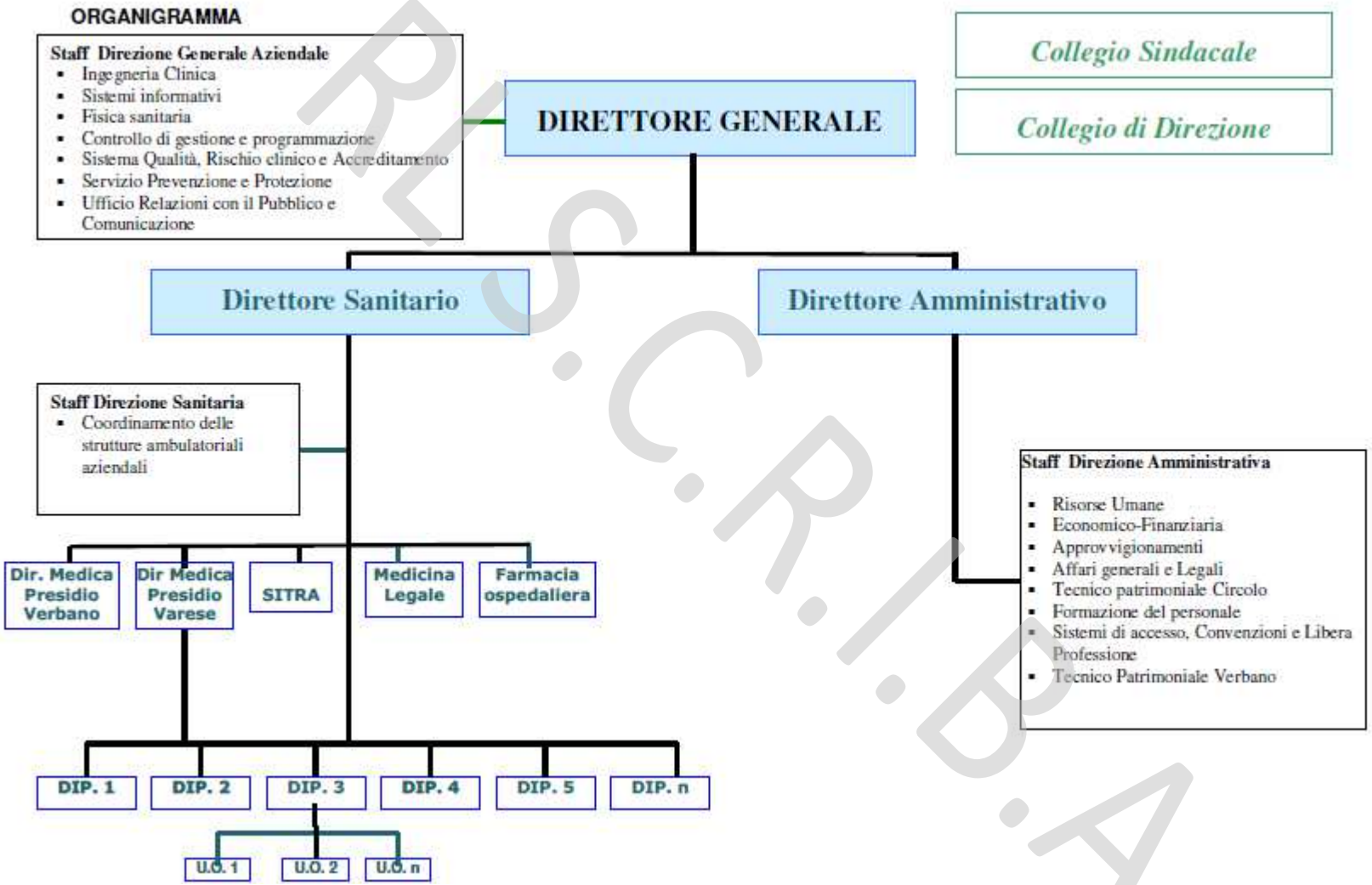
ORGANIGRAMMA
Staff Direzione Generale Aziendale
Ingegneria Clinica
Sistemi informativi
Fisica sanitaria
Controllo di gestione e programmazione
Sistema Qualità, Rischio clinico e Accreditamento
Servizio Prevenzione e Protezione
Ufficio Relazioni con il Pubblico e Comunicazione
DIRETTORE GENERALE
Collegio Sindacale
Collegio di Direzione
Direttore Sanitario
Direttore Amministrativo
Staff Direzione Sanitaria
Coordinamento delle strutture ambulatoriali aziendali
Staff Direzione Amministrativa
Risorse Umane
Economico-Finanziaria
Approvvigionamenti
Affari generali e Legali
Tecnico patrimoniale Circolo
Formazione del personale
Sistemi di accesso, Convenzioni e Libera Professione
Tecnico Patrimoniale Verbano
Dir. Medica Presidio Verbano
Dir Medica Presidio Varese
SITRA
Medicina Legale
Farmacia ospedaliera
DIP. 1
DIP. 2
DIP. 3
DIP. 4
DIP. 5
DIP. n
U.O. 1
U.O. 2
U.O. n

RLS.C.R.I.B.A.

Direzioni e Dipartimenti

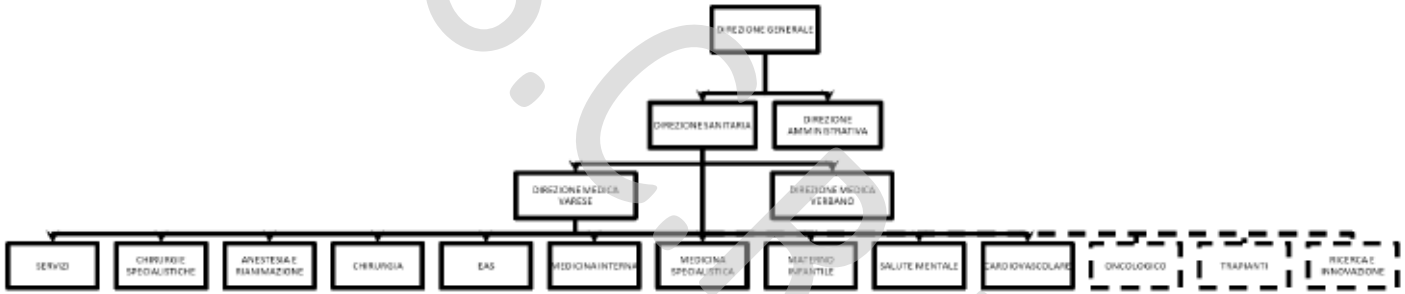

RLS.C.R.I.B.A.

Organi e organismi aziendali

ORGANI DELL'AZIENDA

- DIRETTORE GENERALE
- COLLEGIO SINDACALE
- COLLEGIO DI DIREZIONE

ORGANISMI DELL'AZIENDA

- CONSIGLIO DEI SANITARI
- COMITATO ETICO INDIPENDENTE
- COMITATO DI VALUTAZIONE
- GRUPPO DI COORDINAMENTO PER LA GESTIONE DEL RISCHIO
- COMITATO VALUTAZIONE SINISTRI
- NUCLEO DI VALUTAZIONE DELLE PRESTAZIONI
- COMITATO PRIVACY
- COMITATO UNICO DI GARANZIA PER LE PARI OPPORTUNITA' LA VALORIZZAZIONE DEL BENESSERE DI CHI LAVORA E CONTRO LE DISCRIMINAZIONI
- UFFICIO PUBBLICA TUTELA
- ORGANO DI PROGRAMMAZIONE CONGIUNTA
- COMITATO OSPEDALE SENZA DOLORE
- COMITATO BUON USO DEL SANGUE
- COMITATO INFEZIONI OSPEDALIERE

RISCRIBA

3. Generalità sulla struttura e l'organizzazione dei servizi

In questa sezione sono presentate le informazioni e i dati riguardanti:

- situazione territoriale e demografica
- assistenza ospedaliera

3.1 Situazione territoriale e demografica

Il territorio della ASL della Provincia di Varese, in cui è inserita questa A.O., comprende 141 Comuni. E' suddiviso in 6 aree distrettuali (Laveno - Varese - Sesto Calende- Gallarate - Busto Arsizio e Saronno) con una densità abitativa non omogenea, ridotta nella parte settentrionale della provincia, che è collinare e montuosa con una rete viaria meno sviluppata, e con una densità abitativa più elevata nella zona meridionale, più pianeggiante.
L'ambito territoriale dell'ASL della Provincia di Varese, nella sua articolazione delle 6 Aree Distrettuali, comprende 12 Distretti:
Area Distrettuale di Busto Arsizio: Distretto di Busto Arsizio - Distretto di Castellanza;
Area Distrettuale di Gallarate: Distretto di Gallarate - Distretto di Somma Lombardo;
Area Distrettuale di Laveno Mombello: Distretto di Cittiglio - Distretto di Luino;
Area Distrettuale di Saronno: Distretto di Saronno - Distretto di Tradate;
Area Distrettuale di Sesto Calende: Distretto di Azzate - Distretto di Sesto Calende;
Area Distrettuale di Varese: Distretto di Arcisate - Distretto di Varese.

Secondo quanto emerge dai dati ISTAT, la popolazione provinciale nel 2014 ammontava a 887.997 abitanti (in incremento rispetto ai due anni precedenti), con una composizione percentuale, relativamente stabile da alcuni anni, che vede il 14% di abitanti fino a 14 anni, il 64% da 15 a 64 anni e il 22% nella fascia rimanente, con un'età media di poco oltre i 44 anni (dati 2013).
Il tasso di natalità provinciale è del 9 per mille abitanti, quello di mortalità del 9,5 (con una crescita naturale di -0.5), ma con saldi migratori positivi (sia dall'interno sia con l'estero).

3.2 Assistenza ospedaliera

Come anticipato nella presentazione dell'A.O., le prestazioni vengono erogate attraverso strutture ospedaliere, ambulatori e strutture psichiatriche territoriali anche residenziali.

Presidio di Varese:
• Ospedale di Circolo e Fondazione Macchi
• Ospedale Filippo Del Ponte
• Ospedale di Cuasso al Monte

Presidio del Verbano:
• Ospedale "Causa Pia Luvini" di Cittiglio
• Ospedale "Luini Confalonieri" di Luino.

PLS.CRI.B.A.

I posti letto accreditati sono pari a 1.271 unità.

tabella riassuntiva dei PL ordinari e day hospital

Presidio-stabilimento	PL ordinari	PL day hospital	Totale
Circolo Varese	678	42	720
Del Ponte Varese	126	23	149
Cuasso	105		105
Verbano	279	18	297
Totale	**1.188**	**83**	**1.271**

Dichiarazione sulla coerenza dei dati esposti con i modelli ministeriali di rilevazione flussi (i dati complessivamente trasmessi sono coerenti):

MODELLO HSP 11 Anno 2014	I dati sul numero di strutture a gestione diretta e convenzionate sono coerenti con quelli complessivamente desumibili dai modelli HSP 11
MODELLO HSP 12 Anno 2014	I dati relativi ai posti letto dei presidi a gestione diretta sono coerenti con quelli riportati nel Modello HSP 12
MODELLO HSP 13 Anno 2014	Non dovuto

Di seguito viene esposta una serie di dati e informazioni relative alle prestazioni di ricovero e ambulatoriali con i principali indicatori utili a rappresentare l'andamento dell'attività tra l'anno 2013 e il 2014.

Dati sintetici di attività di ricovero ordinario – Raffronto 2013-2014

Indicatore di efficienza	Stabilimento	Acuti				Riabilitazione			
		2013	2014	var% (13/14)	diff. (13/14)	2013	2014	var% (13/14)	diff. (13/14)

R.L.S.R.I.B.A.

Posti letto ordinari medi	Azienda	821,5	849,0	3,4%	27,5	61,7	64,5	4,6%	2,8
	Circolo	532,5	551,8	3,6%	19,3				
	Del Ponte	145,0	150,7	3,9%	5,7				
	Cittiglio	99,6	100,6	1,1%	1,1				
	Luino	44,4	46,0	3,4%	1,5	23,7	24,8	5,0%	1,2
	Cuasso					38,0	39,6	4,3%	1,6

Dati sintetici di attività di ricovero ordinario – Raffronto 2013-2014 (segue)

Indicatore di efficienza	Stabilimento	Acuti			
		2013	2014	var% (13/14)	diff. (13/14)
Ricoveri ordinari (dimessi + presenti inizio anno)	***Azienda***	***40.049***	***40.070***	***0,1%***	21,00
	Circolo	21.210	21.461	***1,2%***	251
	Ponte	10.231	10.201	***-0,3%***	-30
	Cuasso	562	524	***-6,8%***	-38
	Cittiglio	5.311	5.180	***-2,5%***	-131
	Luino	2.735	2.704	***-1,1%***	-31
Peso medio	***Azienda***	1,120	1,139	1,7%	0,019
	Circolo	1,452	1,479	1,9%	0,027
	Ponte	0,580	0,600	3,5%	0,020
	Cuasso	1,001	1,025	2,4%	0,024
	Cittiglio	0,860	0,848	-1,4%	-0,012
	Luino	1,129	1,479	31,0%	0,350
Tasso di Occupazione PL	***Azienda***	90,8%	89,6%	-1,2%	
	Circolo	95,0%	94,6%	-0,4%	
	Ponte	81,3%	80,3%	-1,0%	
	Cuasso	87,5%	82,6%	-4,9%	
	Cittiglio	78,5%	78,2%	-0,2%	
	Luino	98,7%	90,8%	-7,8%	
Degenza media	***Azienda***	7,17	7,46	4,0%	0,29
	Circolo	8,65	8,95	3,4%	0,29
	Ponte	3,81	4,23	11,0%	0,42
	Cuasso	22,18	23,57	6,3%	1,40
	Cittiglio	5,31	5,47	3,0%	0,16
	Luino	6,55	6,58	0,4%	0,03
	Luino Riab	28,08	24,70	-12,0%	-3,38
	Subacuti	20,50	20,42	-0,4%	-0,08

RLS C.R.I.B.A.

Dati sintetici di attività di ricovero ordinario – Posti letto e accessi - Raffronto 2013-2014

Indicatore di efficienza	Stabilimento	2013	2014	var% (13/14)	diff. (13/14)
Posti letto medi attivi (DH+DS+BIC+MAC)	***Azienda***	163	156	-4,3%	-7
	Circolo	103	97	-5,8%	-6
	Ponte	27	26	-3,7%	-1
	Cuasso	4	4	0,0%	0
	Cittiglio	21	21	0,0%	0
	Luino	8	8	0,0%	0
Accessi (DH+DS+BIC+MAC)	***Azienda***	33.120	35.405	6,9%	2.285
	Circolo	23.532	25.337	7,7%	1805
	Ponte	4.685	4.503	-3,9%	-182
	Cuasso	546	356	-34,8%	-190
	Cittiglio	3.538	3.389	-4,2%	-149
	Luino	819	1820	122,2%	1001

Prestazioni ambulatoriali – Raffronto 2013-2014

Indicatore	Stabilimento	2013	2014	var% (13/14)	diff. (13/14)
Prestazioni ambulatoriali ospedaliere	Azienda	4.942.166	5.033.263	1,8%	91.097
	Circolo	2.861.832	2.914.318	1,8%	52.486
	Del Ponte	108.123	100.428	-7,1%	-7.695
	Cuasso	26.908	26.118	-2,9%	-790
	Cittiglio	466.594	470.120	0,8%	3.526
	Luino	395.637	407.962	3,1%	12.325
	Territorio	203.600	197.649	-2,9%	-5.951
	PS	879.472	916.668	4,2%	37.196

RL S.C.R.I.B.A.

Prestazioni chirugiche - Raffronto 2013-2014

Indicatore	Stabilimento	2013	2014	var% (13/14)	diff. (13/14)
Numero DRG chirurgici – ricoveri ordinari	Azienda	14.505	14.496	-0,1%	-9
	Circolo	9.507	9.669	1,7%	162
	Del Ponte	2.403	2.343	-2,5%	-60
	Cittiglio	1.595	1.506	-5,6%	-89
	Luino	1.000	978	-2,2%	-22
Numero DRG day surgery	Azienda	6.563	6.652	1,4%	89
	Circolo	3.570	3.653	2,3%	83
	Del Ponte	2.317	2.281	-1,6%	-36
	Cittiglio	501	526	5,0%	25
	Luino	175	192	9,7%	17
Numero DRG chirurgia ambulatoriale	Azienda	4.315	4.567	5,8%	252
	Circolo	3.071	3.311	7,8%	240
	Del Ponte	22	31	40,9%	9
	Cittiglio	340	318	-6,5%	-22
	Luino	882	907	2,8%	25

Posti letto di dialisi - Raffronto 2013-2012

Indicatore	Stabilimento	2013	2014	var% (13/14)	diff. (13/14)
Posti Tecnici Dialisi	Azienda	86	86	-	-
	Nefrologia	27	27	-	-
	CAL via Rossi	38	38	-	-
	CAL Cittiglio	9	9	-	-
	CAL Luino	12	12	-	-

Tra le iniziative realizzate in epoca più recente, alcune delle quali frutto di collaborazione e di condivisione sovraziendale, appare opportuno richiamare le seguenti.

RLS C.R.I.B.A.

Progetto D.A.M.A

Da dicembre 2012 è attivo all'Ospedale di Circolo il Progetto D.A.M.A. acronimo di Disabled Advanced Medical Assistance, frutto della collaborazione tra Azienda ospedaliera e ASL di Varese, con il supporto di alcune Associazioni di Volontariato, in primis ANffAS, e della Fondazione "Il Circolo delle Bontà". Il D.A.M.A. consiste in un modello di accoglienza e assistenza dedicato a pazienti con gravi disabilità intellettive, comunicative e neuromotorie che adatta il percorso ospedaliero alle specifiche esigenze delle persone più fragili. La "centrale operativa" del D.A.M.A. è collocata in uno spazio adiacente al Pronto Soccorso e a pochi passi dall'ingresso principale del nuovo Monoblocco.

Ambulatorio codici minori in Pronto Soccorso

Sulla scorta di quanto indicato nell'allegato 5 della DGR n. 2633 del 6/12/2011 e nella DGR IX/39 del 9/5/2012, l'A.O. ha formulato, unitamente all'ASL della Provincia di Varese, uno specifico progetto che è stato approvato dalla Regione Lombardia e successivamente ha stipulato una convenzione con la medesima ASL per l' attivazione di un Ambulatorio per Codici Minori, prevedendo anche la partecipazione di Medici di Continuità Assistenziale o di Medicina Generale.
L'ambulatorio è attivo dal luglio 2012.

Contenimento dei tempi d'attesa per le prestazioni ambulatoriali

Il contenimento dei tempi di attesa è ricercato lavorando sui consueti temi:

- appropriatezza prescrittiva con corretta compilazione dell'impegnativa regionale con l'uso delle classi di priorità;
- implementazione, diffusione dei PDT;
- diffusione dei sistemi di prenotazione multicanale della rete regionale;
- sistema di *recall* dei pazienti in lista spostandoli su sedi territoriali con TA brevi;
- utilizzo razionale dell'area a pagamento;
- revisione organizzativa delle agende;
- aumento delle ore settimanali con ambulatori straordinari.

E' noto che per alcune prestazioni ambulatoriali, l'A.O. risulta essere l'unica erogatrice per la popolazione del territorio del nord della Provincia di Varese generando un'elevata attrattività e conseguenti pressioni sulle liste.

Dal 1° agosto scorso l'elisuperficie dell'Ospedale di Circolo di Varese è attiva 24 ore su 24 e non più limitatamente alla fascia oraria 6.00 – 22.00.
Tale estensione oraria è stata resa necessaria per implementare il servizio notturno a fronte dell'individuazione, da parte di Regione Lombardia, dell'Ospedale di Circolo di Varese quale centro di riferimento per i traumi di alta specializzazione (CTS).

Interventi di riorganizzazione

Nel corso del 2010 sono cominciati importanti interventi di ristrutturazione che contemplano un progetto di riqualificazione dell'Ospedale F. Del Ponte, diviso in due fasi.

R.S.C.R.I.B.A.

Gli interventi della prima fase sono mirati soprattutto a ricondurre il nosocomio al rispetto della vigente normativa in materia di accreditamento.
L'intero intervento di riqualificazione ha come obiettivo la connotazione dell'Ospedale F. Del Ponte (che si vuole costituire come centro di riferimento in ambito materno – infantile sovraprovinciale) come ospedale specializzato nell'assistenza ostetrico-ginecologica e nella cura delle patologie dell'età pediatrica.
Un secondo ambito di intervento di una certa rilevanza è stato la realizzazione del nuovo *Day Center* presso la sede di Varese, completato da un punto di vista strutturale e di prossima piena attivazione.
In particolare il progetto regionale di riorganizzazione delle attività trasfusionali vede l'individuazione nell'A.O. del Centro di validazione/lavorazione del sangue. Proprio il servizio trasfusionale, quale Centro di validazione/lavorazione, ha iniziato ad operare all'interno del nuovo *Day Center* a partire dal mese di dicembre.
Sono in corso, inoltre, i lavori per la ristrutturazione del reparto di Psichiatria a Varese; sempre presso la sede principale. Da giugno inoltre è attiva la nuova sede della Medicina nucleare.
Il 30 aprile sono stati attivati 14 posti letto internistici di degenza breve, collocati al 3 piano del Nuovo Monoblocco, emipiano Chirurgia 1.
Il ricovero presso questa sezione prevede il reclutamento dei pazienti dal Pronto Soccorso, secondo profili clinici definiti in accordo tra il referente medico e il direttore del dipartimento EAS. In particolare i criteri di arruolamento tengono conto in via prioritaria del fatto che la durata della degenza presso la sezione dovrà essere molto breve e che si concluderà con la dimissione o con il trasferimento ad altro reparto dell'Ospedale, così da fornire un continuo supporto al decongestionamento del Pronto Soccorso.

Nel Verbano, a Cittiglio, sono proseguiti i lavori relativi al II lotto; al fine di consentire gli interventi è stata noleggiata una sala operatoria mobile. Sia a Cittiglio sia a Luino sono stati sostituiti i gruppi elettrogeni.

Nel 2015 proseguiranno interventi strutturali con un conseguente impatto organizzativo, soprattutto presso la sede principale dell'A.O...

RL S.C.R.I.B.A.

4. L'attività del periodo

In questa sezione sono presentate le informazioni e i dati riguardanti il confronto tra l'esercizio 2014 e il 2013:

- l'attività complessiva
- l'attività ospedaliera
- l'attività ambulatoriale
- le altre attività

4.1 L'attività complessiva

Di seguito viene evidenziata l'attività del periodo, suddivisa per assistenza ospedaliera (comprensiva di ricoveri ordinari, day hospital, day surgery e subacuti) e ambulatoriale (comprensiva di specialistica ambulatoriale, screening, psichiatria e neuropsichiatria infantile) e per il file F nelle sue componenti, mettendo in evidenza le variazioni e i principali fattori che le hanno determinate.

Si rinvia inoltre a quanto già esposto nel paragrafo precedente in merito ai principali indicatori di attività e al loro raffronto tra i due anni 2014 e 2013.
Sinteticamente dalla loro lettura, su base aziendale, si osserva un incremento del peso medio dei ricoveri dell'1,7%, un incremento degli accessi del 6.9%, una stabilità sostanziale del numero dei ricoveri chirurgici (ordinari), un incremento dei DRG in day surgery dell'1,4% e dei DRG in chirurgia ambulatoriale del 5,8%.
Per le prestazioni ambulatoriali ospedaliere si registra un incremento del numero dell'1,8%.

4.2 L'attività ospedaliera

L'attività di ricovero ha visto un incremento della produzione sia per l'aumento dell'attività chirurgica sia per la maggiore complessità, inoltre si è consolidato il trasferimento dell'attività ambulatoriale a bassa complessità chirurgica (BIC) e della macroattività ambulatoriale complessa (MAC), entrambe in crescita.

Confronto Dati di Attività degli Esercizi 2013 e 2014

Attività 2013	Attività 2014	Scost. 2013-2014
153.095.047	**154.551.818**	+0,7%

(esclusa L.7/2010, al netto NOC)

4.3 L'attività ambulatoriale

L'attività ambulatoriale ha confermato il trend di crescita, come negli anni precedenti, con un significativo incremento delle prestazioni ordinarie, urgenti e di screening, mentre l'attività di neuropsichiatria infantile e di psichiatria hanno confermato i livelli di assistenza del 2013.

Confronto Dati di Attività degli Esercizi 2013 e 2014

Attività 2013	Attività 2014	Scost. 2013-2014

RL S.C.R.L.B.A.

75.282.603	78.026.489	3,6%

4.4 Le altre attività

Tra le altre attività che appare rilevante segnalare vi è l'erogazione del file F.
A fronte di un valore della produzione dell'anno 2013 pari a 19.747.770 euro (escluso il doppio canale e il primo ciclo), la produzione 2014 si assesta a 21.607.823 euro, con un incremento del 9%, legato all'introduzione di nuovi farmaci e alla diffusione di quelli in uso.

Il doppio canale e il primo ciclo passano da 3.999.321 euro a 4.114.212 euro con una crescita circa del 3%.

5. La gestione economico-finanziaria dell'azienda

In questa sezione sono presentate le informazioni e i dati riguardanti:

- la sintesi del bilancio e la relazione sul grado di raggiungimento degli obiettivi economico-finanziari
- il confronto dei Conti Economici Consuntivo e Preventivo e relazione sugli scostamenti
- la relazione sui costi per livelli essenziali di assistenza e relazione sugli scostamenti

5.1 La sintesi del bilancio e la relazione sul grado di raggiungimento degli obiettivi economico-finanziari

L'Azienda presenta un attivo dello stato patrimoniale articolato come segue (dati delle tabelle espressi in migliaia di euro, salvo diversa indicazione).

Composizione dell'attivo

attivo	importi	%
immobilizzazioni	240.142	59
attivo circolante	162.044	40
ratei e risconti	3.342	1
totale	405.528	100

in cui appare il peso rilevante delle immobilizzazioni rispetto al totale, come è tipico del settore.

Nel corso degli ultimi due esercizi la composizione ha presentato il seguente andamento

RLS.C.R.I.B.A.

Variazione dell'attivo – anni 2013-2014				
attivo	anno 2013	anno 2014	var. ass.	var. %
immobilizzazioni	249.442	240.142	-9.300	-3,7
attivo circolante	149.316	162.044	12.728	8,5
ratei e risconti	3.334	3.342	8	0,2
totale	402.092	405.528	3.436	0,9

in cui si nota un decremento dell'attivo immobilizzato (dovuto prevalentemente al calo delle immobilizzazioni materiali per il processo di ammortamento) e un incremento dell'attivo circolante (prevalentemente per crediti verso pubblico, regione e aziende sanitarie pubbliche della regione).

Si segnala che l'A.O. ha drasticamente ridotto i tempi di pagamento dei fornitori rispetto ad alcuni anni fa, saldando le proprie fatture circa a 60 giorni, in assenza di contenzioso.

Le fonti di finanziamento, analizzando la composizione del passivo dello stato patrimoniale, si presentano come segue

Composizione del passivo		
passivo	importi	%
patrimonio netto	147.915	36,5
fondi rischi e oneri	14.891	3,7
trattamento di fine rapporto	1.197	0,3
debiti	241.496	59,6
ratei e risconti	29	0,0
totale	405.528	100,0

e sono costituite, pertanto, per il 36%, dal patrimonio netto e per il 60% da debiti.

Nel corso degli ultimi due esercizi l'evoluzione è stata la seguente

Variazione del passivo – anni 2013-2014				
passivo	anno 2013	anno 2014	var. ass.	var. %
patrimonio netto	145.171	147.915	2.744	1,9
fondi rischi e oneri	14.340	14.891	551	3,8
trattamento fine rapporto	1.053	1.197	144	13,7
debiti	241.232	241.496	264	0,1
ratei e risconti	296	29	-267	-90,2
totale	402.092	405.528	3.436	0,9

RLS.R.I.B.A.

in cui emerge un incremento del patrimonio netto (sostanzialmente per la cancellazione della perdita anni precedenti), un leggero incremento dei fondi rischi e oneri (per maggiori accantonamenti per l'autoassicurazione a seguito dell'aggiudicazione della nuova gara e per contributi da privati) e un modesto incremento dei debiti (verso fornitori).

5.2 Il confronto dei Conti Economici Consuntivo e Preventivo e relazione sugli scostamenti

Di seguito viene presentata una tabella di confronto tra tre situazioni: quella risultante dall'esercizio 2013, il conto economico del bilancio preventivo del 2014 e il conto economico dell'esercizio 2014.

Confronto anno 2013, bilancio preventivo 2014, bilancio d'esercizio 2014

conto economico	anno 2013	anno 2014 preventivo	anno 2014
valore della produzione	393.864	382.226	387.114
costi della produzione	372.047	368.401	373.391
differenza tra valore e costi della produzione	21.817	13825	13.723
proventi e oneri finanziari	-906	-893	-895
rettifiche di valore di attività finanziarie	0	0	0
proventi e oneri straordinari	-7.952	0	114
risultato prima delle imposte	12.959	12.932	12.942
imposte sul reddito dell'esercizio	12.959	12.932	12.942
utile/perdita dell'esercizio	0	0	0

Il confronto tra le tre situazioni considerate consente di evidenziare una flessione tra il consuntivo 2013 e il preventivo 2014 nel valore della produzione, in parte recuperato con i dati di consuntivo 2014, legato ad un forte calo dei contributi e un deciso incremento delle prestazioni sanitarie.
I costi della produzione sono superiori al preventivo e alla chiusura 2013 (per la crescita dei beni sanitari).
I proventi e oneri finanziari sono in leggera flessione rispetto al 2013 in relazione al normale piano di ammortamento di mutui e di pagamenti dilazionati.
Sono presenti proventi e oneri straordinari in misura decisamente inferiore al 2013 (con prevalenza dei proventi straordinari).
Bisogna peraltro rilevare che durante l'esercizio 2014 è avvenuto un assestamento da parte della Regione con la ridefinizione degli obiettivi e delle risorse assegnate.
Il valore della produzione in seguito all'assestamento è stato definito in 387,005 milioni di euro. I costi della produzione in 373,078 milioni di euro. All'interno di quest'ultimo valore, sono stati raggiunti a consuntivo alcuni obiettivi specifici, quali il contenimento del costo del personale e la riduzione del costo di beni e servizi. Il costo del personale, infatti, era stato fissato in 178,509 milioni di euro mentre si è assestato a 178,014 milioni di euro. Il costo per beni e servizi era stato indicato in 155,084 milioni di euro mentre

RI.S.C.R.A.

a consuntivo si assesta a 153,074 milioni di euro, grazie alle azioni di monitoraggio dei costi, di controllo dei servizi prestati dai fornitori e, in generale, di governo della gestione.

5.3 La relazione sui costi per livelli essenziali di assistenza e relazione sugli scostamenti

Per quanto riguarda l'approfondimento numerico, si rinvia ai modelli ministeriali LA relativi all'esercizio 2014 e all'esercizio 2013.

I costi relativi ai vari livelli di assistenza nel 2014 hanno avuto complessivamente una riduzione del 2,1% rispetto all'anno 2013, ma la ridistribuzione dei costi tra i vari livelli di assistenza ne evidenzia un incremento nell'assistenza distrettuale per l'aumento della distribuzione di farmaci in File F e per il trasferimento di alcune attività sanitarie, che non necessitano nella prevalenza dei casi del ricovero del paziente, al regime assistenziale ambulatoriale.

Nello specifico si può precisare quanto segue:

1. l'assistenza sanitaria territoriale collettiva in ambiente di vita e di lavoro presenta una riduzione del 3,2% rispetto al 2013 dovuta principalmente ad un minor costo per l'acquisto di servizi sanitari e per la generale riduzione delle sopravvenienze passive.

2. l'assistenza distrettuale, con le seguenti articolazioni:
   - emergenza territoriale
   - assistenza farmaceutica
   - assistenza specialistica
   - assistenza territoriale ambulatoriale e domiciliare
   - assistenza territoriale semiresidenziale
   - assistenza territoriale residenziale

I costi sono complessivamente aumentati (1,5%), i livelli che risultano in incremento sono l'assistenza farmaceutica (+8,3%) per l'incremento in termini di volumi e di costi dei farmaci distribuiti, l'assistenza specialistica (+1,3%), per il potenziamento dell'attività ambulatoriale medica complessa e chirurgica, e l'assistenza territoriale residenziale (+3,7%) per una migliore allocazione dei costi sull'attività per subacuti e hospice.

3. assistenza ospedaliera con le seguenti articolazioni:
   - attività di pronto soccorso
   - assistenza ospedaliera per acuti
   - assistenza ospedaliera per riabilitazione
   - emocomponenti e servizi trasfusionali
   - trapianto organi e tessuti

I costi risultano complessivamente ridotti (-4,9%), in particolare per la riconversione dell'attività di day hospital in prestazioni di specialistica ambulatoriale.

RI.S.C.R.I.B.A.

6. Fatti di rilievo avvenuti dopo la chiusura dell'esercizio

Le prospettive dell'azienda sono sostanzialmente legate alla sua crescita, soprattutto in termini qualitativi, ma anche quantitativi.
Ci si riferisce, a questo riguardo, all'evoluzione dei principali interventi che si realizzeranno nel corso del 2015, con impatto strutturale e organizzativo, in particolare presso la sede principale.

RLS.C.R.I.B.A.

Descrizione e definizioni delle colonne / voci del Modello A:

Colonna A: deve essere indicata la "Spesa del personale riferita al CET / BPE / BES" al netto degli oneri derivanti dagli incrementi contrattuali relativi per il Comparto: all'applicazione del CCNL II° biennio economico 5 giugno 2006, del CCNL I° biennio economico 10 aprile 2008 e del CCNL II° biennio economico 31 luglio 2009; per la Dirigenza Medica/Veterinaria ed SPTA: all'applicazione dei CC.NN.LL. I° e II° biennio economico del 3.11.2005 – 5.07.2006 e del CCNL I° biennio economico 17 ottobre 2008 e CCNL II° biennio economico del 6 maggio 2010;

Colonna B: devono essere riportati unicamente gli incrementi contrattuali riferiti per il Comparto: all'applicazione del CCNL II° biennio economico 5 giugno 2006; per la Dirigenza Medica/Veterinaria ed SPTA: all'applicazione dei CC.NN.LL. I° e II° biennio economico del 3.11.2005 – 5.07.2006;

Colonna C: devono essere indicati unicamente gli incrementi contrattuali riferiti:
- **per l'area della Dirigenza Medica/veterinaria ed SPTA all'applicazione del CCNL I° biennio economico 17 ottobre 2008;**

Colonna X: devono essere indicati unicamente gli incrementi contrattuali riferiti:
- **per l'area del Comparto all'applicazione del CCNL II° biennio economico 31 luglio 2009 secondo le risultanze delle tabelle già comunicate nella Certificazione del Terzo trimestre 2009;**
- **per l'area della Dirigenza Medica/Veterinaria ed SPTA all'applicazione del CCNL II° biennio economico 6 maggio 2010 secondo le risultanze delle tabelle già comunicate nella Certificazione del**

Colonna D: "Spesa complessiva riferita al CET / BPE / BES":
- Area del Comparto = colonna A + B + C + X + indennità di vacanza contrattuale + Risorse aggiuntive regionali.
- Area della Dirigenza Medica/veterinaria ed SPTA = colonna A + B + C + X + indennità di vacanza

Colonna E: "spesa di Prechiusura complessiva (da compilare solo in sede di CET)".

RLS C.R.I.B.A.

DENOMINAZIONE	A.O. FONDAZIONE MACCHI - VARESE			GLI IMPORTI DEVONO ESSERE ESPRESSI IN MIGLIAIA DI EURO		
CODICE AZIENDA	951		ANNO	2014	PERIODO	Consuntivo

RENDICONTAZIONE TRIMESTRALE /BILANCIO PREVENTIVO / BILANCIO CONSUNTIVO

COSTO DEL PERSONALE COMPARTO	COLONNA A	COLONNA B	COLONNA C	COLONNA X			SPESA COMPLESSIVA COLONNA D	
COMPETENZE FISSE COMPRENSIVE 13/MA	56.401	3.648	3.768	2.592			66.409	
RETRIBUZIONE INDIVIDUALE DI ANZIANITA'	549						549	
FONDO LAV. STRAORDINARIO E REMUNERAZIONE CONDIZIONI DISAGIO, PERICOLO, DANNO	6.036						6.036	
FONDO FASCE RETR. POS. ORG., PARTE COMUNE INDENN. PROF. SPECIFICA	8.757	476	256	192			9.681	
FONDO PRODUTT. COLLETTIVA E QUALITA' PRESTAZIONE INDIVIDUALE	2.983	496	84				3.563	
RETRIBUZIONE ORE "SERVIZIO 118"	327						327	
ALTRE INDENNITA' (vedi prospetto di lavoro altre indennità)	651						651	
ONERI TRATTAMENTI PREVIDENZIALI INTEGRATIVI	13						13	
PRESTAZIONI ORARIE AGG.VE PERS. INFERMIERISTICO (L. 1/2002) - al netto degli oneri sociali ed Irap	177						177	
RISORSE AGGIUNTIVE - COMPARTO - al netto di oneri ed Irap							2.236	
INDENNITA' DI VACANZA CONTRATTUALE - COMPARTO - al netto di oneri ed irap							552	
ONERI SOCIALI - RISORSE AGGIUNTIVE - COMPARTO -							626	
ONERI SOCIALI - Indennità di vacanza contrattuale - COMPARTO -							155	
ONERI SOCIALI - su competenze fisse, RIA, FONDI, Retribuzione 118, Altre indennità	21.165	1.293	1.150	780			24.388	
ONERI SOCIALI - PRESTAZIONI ORARIE AGG.VE PERS. INFERMIERISTICO (L. 1/2002)	49						49	
TOTALE COSTI DEL PERSONALE COMPARTO ESCLUSO ONERI SOCIALI ED IRAP	75.881	4.620	4.108	2.784			90.181	
TOTALE ONERI SOCIALI - ESCLUSA IRAP	21.214	1.293	1.150	780			25.218	
TOTALE COSTI DEL PERSONALE COMPARTO CON ONERI SOCIALI ESCLUSA IRAP	**97.108**	**5.913**	**5.258**	**3.564**			**115.412**	
				IRAP RAR (comparto)			190	
				IRAP Ind. Vac. Contrattuale (Comparto)			47	

RENDICONTAZIONE TRIMESTRALE /BILANCIO PREVENTIVO / BILANCIO CONSUNTIVO

COSTO DEL PERSONALE DIRIGENZA MED. VET.	COLONNA A	COLONNA B	COLONNA C	COLONNA X			SPESA COMPLESSIVA COLONNA D	
STIPENDIO TABELLARE COMPRENSIVO 13/MA	19.637	2.336	1.088	756			23.817	
RETRIBUZIONE INDIVIDUALE DI ANZIANITA'	1.043						1.043	
FONDO TRATTAMENTO ACCESSORIO CONDIZIONI LAVORO	1.654	348	80				2.082	
FONDO IND. SPECIFICITA' MED., RET. POS., STRUTT. COMPLESSA ETC.	10.028	248	460	240			10.976	
FONDO PER LA RETRIBUZIONE DI RISULTATO PREST. INDIVIDUALE				63			63	
INDENNITA' ESCLUSIVITA'	4.983						4.983	
INDENNITA' INCARICO DIRETTORE DIPARTIMENTO	109						109	
RETRIBUZIONE ORE "SERVIZIO 118"	741						741	
ALTRE INDENNITA'	10						10	
ONERI TRATTAMENTI PREVIDENZIALI INTEGRATIVI	2						2	
RISORSE AGGIUNTIVE - DIRIGENZA MEDICA VET. - al netto di oneri ed Irap							588	
INDENNITA' DI VACANZA CONTRATTUALE - DIRIGENZA MEDICA VET. - al netto di oneri ed irap							177	
ONERI SOCIALI - RISORSE AGGIUNTIVE - DIRIGENZA MEDICA VET. -							165	
ONERI SOCIALI - Indennità di vacanza contrattuale - DIRIGENZA MEDICA VET. -							49	
ONERI SOCIALI - su stipendio tabellare, RIA, FONDI, Indennità esclusività, indennità incarico direttore dipartimento, Retribuzione 118, Altre indennità	10.722	821	456	297			12.296	
TOTALE COSTI DEL PERSONALE DIRIGENZA MEDICA VET. ESCLUSO ONERI SOCIALI ED IRAP	38.205	2.932	1.628	1.059			44.589	
TOTALE ONERI SOCIALI - ESCLUSA IRAP	10.722	821	456	297			12.510	
TOTALE COSTI DEL PERSONALE DIRIGENZA MEDICA VET. CON ONERI SOCIALI ESCLUSA IRAP	**48.929**	**3.753**	**2.084**	**1.356**			**57.101**	
				IRAP RAR (Dir. Med Vet.)			50	
				IRAP Ind. Vac. Contrattuale (Dir. Med Vet.)			15	

R.I.S.C.R.I.B.A.

	RENDICONTAZIONE TRIMESTRALE /BILANCIO PREVENTIVO / BILANCIO CONSUNTIVO							
COSTO DEL PERSONALE DIRIGENZA SANIT. PROF.LE TECNICA AMM.VA	**COLONNA A**	**COLONNA B**	**COLONNA C**	**COLONNA X**			**SPESA COMPLESSIVA COLONNA D**	
STIPENDIO TABELLARE COMPRENSIVO 13/MA	2.251	60	96	68			2.475	
RETRIBUZIONE INDIVIDUALE DI ANZIANITA'	19						19	
FONDO TRATTAMENTO ACCESSORIO CONDIZIONI LAVORO	63						63	
FONDO RETRIBUZIONE POSIZIONE LAVORO , STRUTT. COMPLESSA ETC. - DIR SANITARIA	344	48	20	4			416	
FONDO RETRIBUZIONE POSIZIONE LAVORO , STRUT. COMPLESSA ETC. - DIR T.P.A.	461	44	8	8			521	
FONDO PER LA RETRIBUZIONE DI RISULTATO PREST. INDIVIDUALE	253	12	8	4			277	
FONDO PER LA DIR. PROFESSIONI SANITARIE INFERMIERISTICHE, TECNICHE ETC..							-	
INDENNITA' ESCLUSIVITA' DIR. SANITARIA	440						440	
INDENNITA' INCARICO DIRETTORE DIPARTIMENTO							-	
RETRIBUZIONE ORE "SERVIZIO 118"							-	
ALTRE INDENNITA'	-						-	
ONERI TRATTAMENTI PREVIDENZIALI INTEGRATIVI	2						2	
RISORSE AGGIUNTIVE - DIRIGENZA SPTA - al netto di oneri ed Irap							65	
INDENNITA' DI VACANZA CONTRATTUALE - DIRIGENZA SPTA - al netto di oneri ed irap							18	
ONERI SOCIALI - RISORSE AGGIUNTIVE - DIRIGENZA SPTA -							18	
ONERI SOCIALI - Indennità di vacanza contrattuale - DIRIGENZA SPTA -							5	
ONERI SOCIALI - su stipendio tabellare, RIA, FONDI, Indennità esclusività, indennità incarico direttore dipartimento, Retribuzione 118, Altre indennità	1.075	46	37	24			1.182	
TOTALE COSTI DEL PERSONALE DIRIGENZA SPTA ESCLUSO ONERI SOCIALI ED IRAP	3.831	164	132	84			4.294	
TOTALE ONERI SOCIALI - ESCLUSA IRAP	1.075	46	37	24			1.205	
TOTALE COSTI DEL PERSONALE DIRIGENZA SPTA CON ONERI SOCIALI ESCLUSA IRAP	**4.908**	**210**	**169**	**108**			**5.501**	
						IRAP RAR (Dir. SPTA)	6	
						IRAP Ind. Vac. Contrattuale (Dir. SPTA)	1	
TOT. COSTO PERS. DIP. (Comp. + Dir. Med Vet. + Dir. SPTA)	**150.945**	**9.876**	**7.511**	**5.028**			**178.014**	

	IRAP riferita al costo di COLONNA A	IRAP riferita al costo di COLONNA B	IRAP riferita al costo di COLONNA C	IRAP riferita al costo di COLONNA X		TOTALE IRAP riferita al costo di COLONNA D	
TOTALE COMPLESSIVO IRAP SU PERSONALE DIPENDENTE	10.180	557	501	339		11.886	
DI CUI IRAP RAR						246	
DI CUI IRAP INDENNITA' VACANZA CONTRATTUALE						63	

	COMPARTO			DIRIGENZA MEDICA /VETERINARIA			DIRIGENZA S.P.T.A.		
	BILANCIO PREVENTIVO	BILANCIO CONSUNTIVO		BILANCIO PREVENTIVO	BILANCIO CONSUNTIVO		BILANCIO PREVENTIVO	BILANCIO CONSUNTIVO	
ACCANTONAMENTO per RISORSE AGGIUNTIVE REGIONALI senza oneri riflessi ed IRAP									
oneri riflessi su ACCANTONAMENTO RISORSE AGGIUNTIVE REGIONALI									
irap su accantonamento RISORSE AGGIUNTIVE REGIONALI									

	BILANCIO PREVENTIVO	BILANCIO CONSUNTIVO	
COSTO PERSONALE UNIVERSITARIO	3022	3.022	

Firmato Il Dirigente U.O Risorse Umane ai sensi D.LGS 39/'93 _____

RLS C.R.I.B.A.

DI CUI ALTRE INDENNITA'

ALTRE INDENNITA' COMPARTO	BILANCIO PREVENTIVO / BILANCIO CONSUNTIVO / RENDICONTAZIONE TRIMESTRALE	
DETTAGLIO DESCRIZIONE VOCI:		
Assegni familiari	598	
indennità trasferta e missione		
indennità mancato preavviso		
bonus ai sensi DGR n.IX/3965/2012	20	
coordinamento NUE	6	
ind referenti turno	9	
risarcimento danno/sentenza 96/2014 Tribunale di Varese	18	
Totale altre Indennità	651	

ALTRE INDENNITA' DIRIGENZA MEDICO/VETERINARIA	BILANCIO PREVENTIVO / BILANCIO CONSUNTIVO / RENDICONTAZIONE TRIMESTRALE	
DETTAGLIO DESCRIZIONE VOCI:		
Assegni familiari	10	
indennità trasferta e missione		
indennità mancato preavviso		
Totale altre Indennità	10	

ALTRE INDENNITA' DIRIGENZA SPTA	BILANCIO PREVENTIVO / BILANCIO CONSUNTIVO / RENDICONTAZIONE TRIMESTRALE	
DETTAGLIO DESCRIZIONE VOCI:		
Assegni familiari		
indennità trasferta e missione		
indennità mancato preavviso		
Totale altre Indennità	-	

R.L. S.C.R.I.B.A.

DENOMINAZIONE	A.O. FONDAZIONE MACCHI - VARESE			
CODICE AZIENDA	951	ANNO	2014	

GLI IMPORTI DEVONO ESSERE ESPRESSI IN MIGLIAIA DI EURO

PERIODO	Consuntivo

DI CUI MODELLO A - TEMPO DETERMINATO

	RENDICONTAZIONE TRIMESTRALE /BILANCIO PREVENTIVO / BILANCIO CONSUNTIVO									PRECHIUSURA AL 31.12								
COSTO DEL PERSONALE COMPARTO	SPESA PERSONALE A TEMPO DETERMINATO (AL NETTO DELLA SPESA INDICATA NELLE COLONNE B, C, D, X) COLONNA A	SPESA PERSONALE A TEMPO DETERMINATO - AREU COLONNA B	SPESA PERSONALE A TEMPO DETERMINATO - OGGETTO DI SPECIFICI FINANZIAMENTI COLONNA C	SPESA PERSONALE A TEMPO DETERMINATO - SANITA' PENITENZIARIA COLONNA D	SPESA PERSONALE A TEMPO DETERMINATO - EXPO 2015 COLONNA X		SPESA COMPLESSIVA PERSONALE A TEMPO DETERMINATO - COLONNA E (Col A + Col B + Col C + Col D + Col X)	di cui SPESA PERSONALE A TEMPO DETERMINATO - "Colonna E " relativo ad "ASSENZE A VARIO TITOLO"	di cui SPESA PERSONALE A TEMPO DETERMINATO - "Colonna E " relativo ai " CONTINGENTI AUTORIZZATI NEL PA per Tempi indet "	SPESA PERSONALE A TEMPO DETERMINATO (AL NETTO DELLA SPESA INDICATA NELLE COLONNE G, H, I, Y) COLONNA F	SPESA PERSONALE A TEMPO DETERMINATO - AREU COLONNA G	SPESA PERSONALE A TEMPO DETERMINATO - OGGETTO DI SPECIFICI FINANZIAMENTI COLONNA H	SPESA PERSONALE A TEMPO DETERMINATO - SANITA' PENITENZIARIA COLONNA I	SPESA PERSONALE A TEMPO DETERMINATO - EXPO 2015 COLONNA Y		SPESA COMPLESSIVA PERSONALE A TEMPO DETERMINATO - COLONNA L (Col F + Col G + Col H + Col I + Col Y)	di cui SPESA PERSONALE A TEMPO DETERMINATO - "Colonna L " relativo ad " ASSENZE A VARIO TITOLO"	di cui SPESA PERSONALE A TEMPO DETERMINATO - "Colonna L " relativo ad "CONTINGENTI AUTORIZZATI NEL PA per Tempi indet"
COMPETENZE FISSE COMPRENSIVE 13/MA	4.684	346					5.030	114	313								-		
RETRIBUZIONE INDIVIDUALE DI ANZIANITA'	-						-	-	-								-		
FONDO LAV. STRAORDINARIO E RIMUNERAZIONE CONDIZIONE DISAGIO, PERICOLO, DANNO	735	54					789	12	21								-		
FONDO FASCE RISTR. POS. ORG., PARTE COMUNE INDENN. PROF. SPECIFICA	197	10					207	7	25								-		
FONDO PRODUTT. COLLETTIVA E QUALITA' PRESTAZIONE INDIVIDUALE	64	8					72	2	2								-		
RETRIBUZIONE ORE "SIR VIZIO 110"							-	-	-								-		
ALTRE INDENNITA' (vedi prospetto di lavoro altre indennità)	45	9					54	-	12								-		
ONERI TRATTAMENTI PREVIDENZIALI INTEGRATIVI							-	-	-								-		
PRESTAZIONE ORARIE AGG.VE PERS. INFERMIERISTICO (L. 1/2002) - al netto degli oneri su cui al 1up	21						21	-	1								-		
RISORSE AGGIUNTIVE - COMPARTO - al netto di oneri ed Irap	91						91	-	-								-		
INDENNITA' DI VACANZA CONTRATTUALE - COMPARTO - al netto di oneri ed irap	37	3					40	1	1								-		
ONERI SOCIALI - RISORSE AGGIUNTIVE - COMPARTO -	25						25										-		
ONERI SOCIALI - Indennità di vacanza contrattuale - COMPARTO -	10	1					11										-		
ONERI SOCIALI - su competenze fisse, RIA, FONDI, Retribuzione 110, Altre indennità	1.607	117					1.724	38	105								-		
ONERI SOCIALI - PRESTAZIONE ORARIE AGG.VE PERS. INFERMIERISTICO (L. 1/2002)	5						5										-		
TOTALE COSTI DEL PERSONALE COMPARTO ESCLUSO ONERI SOCIALI ED IRAP	5.874	430	-	-	-		6.304	136	375	-	-	-	-	-	-	-	-	-	-
TOTALE ONERI SOCIALI - ESCLUSA IRAP	1.647	118	-	-	-		1.765	38	105	-	-	-	-	-	-	-	-	-	-
TOTALE COSTI DEL PERSONALE COMPARTO CON ONERI SOCIALI ESCLUSA IRAP	**7.521**	**548**	-	-	-		**8.069**	**174**	**480**	-	-	-	-	-	-	-	-	-	-
IRAP RAR (comparto)	8	-					8										-		
IRAP Ind. Var. Contenuti (Comparto)	3	-					3										-		

	RENDICONTAZIONE TRIMESTRALE /BILANCIO PREVENTIVO / BILANCIO CONSUNTIVO									PRECHIUSURA AL 31.12								
COSTO DEL PERSONALE DIRIGENZA MED. VET.	SPESA PERSONALE A TEMPO DETERMINATO (AL NETTO DELLA SPESA INDICATA NELLE COLONNE B, C, D, X) COLONNA A	SPESA PERSONALE A TEMPO DETERMINATO - AREU COLONNA B	SPESA PERSONALE A TEMPO DETERMINATO - OGGETTO DI SPECIFICI FINANZIAMENTI COLONNA C	SPESA PERSONALE A TEMPO DETERMINATO - SANITA' PENITENZIARIA COLONNA D	SPESA PERSONALE A TEMPO DETERMINATO - EXPO 2015 COLONNA X		SPESA COMPLESSIVA PERSONALE A TEMPO DETERMINATO - COLONNA E (Col A + Col B + Col C + Col D + Col X)	di cui SPESA PERSONALE A TEMPO DETERMINATO - "Colonna E " relativo ad "ASSENZE A VARIO TITOLO"	di cui SPESA PERSONALE A TEMPO DETERMINATO - "Colonna E " relativo ai " CONTINGENTI AUTORIZZATI NEL PA per Tempi indet "	SPESA PERSONALE A TEMPO DETERMINATO (AL NETTO DELLA SPESA INDICATA NELLE COLONNE G, H, I, Y) COLONNA F	SPESA PERSONALE A TEMPO DETERMINATO - AREU COLONNA G	SPESA PERSONALE A TEMPO DETERMINATO - OGGETTO DI SPECIFICI FINANZIAMENTI COLONNA H	SPESA PERSONALE A TEMPO DETERMINATO - SANITA' PENITENZIARIA COLONNA I	SPESA PERSONALE A TEMPO DETERMINATO - EXPO 2015 COLONNA Y		SPESA COMPLESSIVA PERSONALE A TEMPO DETERMINATO - COLONNA L (Col F + Col G + Col H + Col I + Col Y)	di cui SPESA PERSONALE A TEMPO DETERMINATO - "Colonna L " relativo ad " ASSENZE A VARIO TITOLO"	di cui SPESA PERSONALE A TEMPO DETERMINATO - "Colonna L " relativo ad "CONTINGENTI AUTORIZZATI NEL PA per Tempi indet"
STIPENDIO TABELLARE COMPRENSIVO 13/MA	2.824	84					2.908	278									-		
RETRIBUZIONE INDIVIDUALE DI ANZIANITA'	-						-	-									-		
FONDO TRATTAMENTO ACCESSORIO CONDIZIONE LAVORO	297	9					306	44									-		
FONDO IND. SPECIFICITA' MED, RET. POS., STRUTT. COMPLESSA ETC.	557	17					574	55									-		
FONDO PER LA RETRIBUZIONE DI RISULTATO PREST. INDIVIDUALE	-						-	-									-		
INDENNITA' ESCLUSIVITA'	161	13					174	17									-		
INDENNITA' INCARICO DIRETTORE DIPARTIMENTO							-										-		
RETRIBUZIONE ORE "SIR VIZIO 110"	36	61					97										-		
ALTRE INDENNITA'	4						4										-		
ONERI TRATTAMENTI PREVIDENZIALI INTEGRATIVI							-										-		
RISORSE AGGIUNTIVE - DIRIGENZA MEDICA VET. - al netto di oneri ed Irap	60						60										-		
INDENNITA' DI VACANZA CONTRATTUALE - DIRIGENZA MEDICA VET. - al netto di oneri ed irap	21	1					22	2									-		
ONERI SOCIALI - RISORSE AGGIUNTIVE - DIRIGENZA MEDICA VET. -	16						16										-		
ONERI SOCIALI - Indennità di vacanza contrattuale - DIRIGENZA MEDICA VET.	6	-					6	1									-		
ONERI SOCIALI - su stipendio tabellare, RIA, FONDI, Indennità esclusività, indennità incarico direttore dipartimento, Retribuzione 110, Altre indennità	1.086	52					1.138	111									-		
TOTALE COSTI DEL PERSONALE DIRIGENZA MEDICA VET. ESCLUSO ONERI SOCIALI ED IRAP	3.903	185	-	-	-		4.145	396	-	-	-	-	-	-	-	-	-	-	-
TOTALE ONERI SOCIALI - ESCLUSA IRAP	1.108	52	-	-	-		1.160	112	-	-	-	-	-	-	-	-	-	-	-
TOTALE COSTI DEL PERSONALE DIRIGENZA MEDICA VET. CON ONERI SOCIALI ESCLUSA IRAP	**5.010**	**237**	-	-	-		**5.305**	**508**	-	-	-	-	-	-	-	-	-	-	-
IRAP RAR (Dir. Med Vet.)	-	-															-		
IRAP Ind. Var. Contenuti (Dir. Med Vet.)	1	-					1										-		

	RENDICONTAZIONE TRIMESTRALE /BILANCIO PREVENTIVO / BILANCIO CONSUNTIVO									PRECHIUSURA AL 31.12								
COSTO DEL PERSONALE DIRIGENZA SANIT. PROF.LE TECNICA AMM.VA	SPESA PERSONALE A TEMPO DETERMINATO (AL NETTO DELLA SPESA INDICATA NELLE COLONNE B, C, D, X) COLONNA A	SPESA PERSONALE A TEMPO DETERMINATO - AREU COLONNA B	SPESA PERSONALE A TEMPO DETERMINATO - OGGETTO DI SPECIFICI FINANZIAMENTI COLONNA C	SPESA PERSONALE A TEMPO DETERMINATO - SANITA' PENITENZIARIA COLONNA D	SPESA PERSONALE A TEMPO DETERMINATO - EXPO 2015 COLONNA X		SPESA COMPLESSIVA PERSONALE A TEMPO DETERMINATO - COLONNA E (Col A + Col B + Col C + Col D + Col X)	di cui SPESA PERSONALE A TEMPO DETERMINATO - "Colonna E " relativo ad "ASSENZE A VARIO TITOLO"	di cui SPESA PERSONALE A TEMPO DETERMINATO - "Colonna E " relativo ai " CONTINGENTI AUTORIZZATI NEL PA per Tempi indet "	SPESA PERSONALE A TEMPO DETERMINATO (AL NETTO DELLA SPESA INDICATA NELLE COLONNE G, H, I, Y) COLONNA F	SPESA PERSONALE A TEMPO DETERMINATO - AREU COLONNA G	SPESA PERSONALE A TEMPO DETERMINATO - OGGETTO DI SPECIFICI FINANZIAMENTI COLONNA H	SPESA PERSONALE A TEMPO DETERMINATO - SANITA' PENITENZIARIA COLONNA I	SPESA PERSONALE A TEMPO DETERMINATO - EXPO 2015 COLONNA Y		SPESA COMPLESSIVA PERSONALE A TEMPO DETERMINATO - COLONNA L (Col F + Col G + Col H + Col I + Col Y)	di cui SPESA PERSONALE A TEMPO DETERMINATO - "Colonna L " relativo ad " ASSENZE A VARIO TITOLO"	di cui SPESA PERSONALE A TEMPO DETERMINATO - "Colonna L " relativo ad "CONTINGENTI AUTORIZZATI NEL PA per Tempi indet"
STIPENDIO TABELLARE COMPRENSIVO 13/MA	202						202		46								-		
RETRIBUZIONE INDIVIDUALE DI ANZIANITA'	1						1		-								-		
FONDO TRATTAMENTO ACCESSORIO CONDIZIONE LAVORO	8						8		9								-		
FONDO RETRIBUZIONE POSIZIONE LAVORO, STRUTT. COMPLESSA ETC. DIR SANITARIA	1						1		17								-		
FONDO RETRIBUZIONE POSIZIONE LAVORO, STRUT. COMPLESSA ETC. DIR T.P.A.	2						2		-								-		
FONDO PER LA RETRIBUZIONE DI RISULTATO PREST. INDIVIDUALE	10						10		-								-		

Fac simile

FONDO PER LA DIR. PROFESSIONI SANITARIE INFERMIERISTICHE, TECNICHE ETC.							-		-										
INDENNITA' ESCLUSIVITA' DIR. SANITARIA	7						7		7										
INDENNITA' INCARICO DIRETTORE DIPARTIMENTO							-												
RETRIBUZIONE ORE "SERVIZIO 118"							-												
ALTRE INDENNITA'							-												
ONERI TRATTAMENTI PREVIDENZIALI INTEGRATIVI							-												
RISORSE AGGIUNTIVE - DIRIGENZA SPTA - al netto di oneri ed Irap	3						3												
INDENNITA' DI VACANZA CONTRATTUALE - DIRIGENZA SPTA - al netto di oneri ed Irap	2						2		1										
ONERI SOCIALI - RISORSE AGGIUNTIVE - DIRIGENZA SPTA -							-												
ONERI SOCIALI - Indennità di vacanza contrattuale - DIRIGENZA SPTA -	1						1												
ONERI SOCIALI - sostipendio tabellare, RIA, FONDI, Indennità esclusività, indennità incarico direttore dipartimento, Retribuzione 118, Altre indennità	65						65		23										
TOTALE COSTI DEL PERSONALE DIRIGENZA SPTA ESCLUSO ONERI SOCIALI ED IRAP	236	-	-	-	-		236	-	80	-	-	-	-	-			-	-	
TOTALE ONERI SOCIALI - ESCLUSA IRAP	66	-	-	-	-		66	-	23	-	-	-	-	-			-	-	
TOTALE COSTI DEL PERSONALE DIRIGENZA SPTA CON ONERI SOCIALI ESCLUSA IRAP	**302**	-	-	-	-		**302**	-	**103**	-	-	-	-	-			-	-	
IRAP RAR (Dir. SPTA)							-												
IRAP Ind. Vac. Contrattuale (Dir. SPTA)							-												
TOT. COSTO PERS. DIP. (Comp. + Dir. Med Vet. + Dir. SPTA)	**12.891**	**785**	-	-	-		**13.676**	**682**	**583**	-	-	-	-	-		-	-	-	
TOTALE COMPLESSIVO IRAP SU PERSONALE DIPENDENTE	856	52					908	45	38										
DI CUI IRAP RAR	8	-	-	-	-		8	-	-	-	-	-	-	-			-	-	
DI CUI IRAP INDENNITA' VACANZA CONTRATTUALE	4	-	-	-	-		4	-	-	-	-	-	-	-			-	-	

	COMPARTO			DIRIGENZA MEDICA / VETERINARIA			DIRIGENZA S.P.T.A.		
	BILANCIO PREVENTIVO	BILANCIO CONSUNTIVO		BILANCIO PREVENTIVO	BILANCIO CONSUNTIVO		BILANCIO PREVENTIVO	BILANCIO CONSUNTIVO	
ACCANTONAMENTO per RISORSE AGGIUNTIVE REGIONALI senza oneri riflessi ed IRAP									
oneri riflessi su ACCANTONAMENTO RISORSE AGGIUNTIVE REGIONALI									
irap su accantonamento RISORSE AGGIUNTIVE REGIONALI									

	BILANCIO PREVENTIVO	BILANCIO CONSUNTIVO	
COSTO PERSONALE UNIVERSITARIO	33	33	

Firmato Il Dirigente U.O Risorse Umane ai sensi D.LGS 39/'93

RES.C.R.I.B.A.

DI CUI ALTRE INDENNITA'

ALTRE INDENNITA' COMPARTO	BILANCIO PREVENTIVO / BILANCIO CONSUNTIVO / RENDICONTAZIONE TRIMESTRALE	
DETTAGLIO DESCRIZIONE VOCI:		
Assegni familiari	27	
indennità trasferta e missione		
indennità mancato preavviso		
referenti NUE	9	
risarcimento danno/sentenza 96/2014 Tribunale di Varese	18	
Totale altre Indennità	54	
squadratura con MODELLO A TD	-	-

ALTRE INDENNITA' DIRIGENZA MEDICO/VETERINARIA	BILANCIO PREVENTIVO / BILANCIO CONSUNTIVO / RENDICONTAZIONE TRIMESTRALE	
DETTAGLIO DESCRIZIONE VOCI:		
Assegni familiari		
indennità trasferta e missione		
indennità mancato preavviso		
Totale altre Indennità	-	
squadratura con MODELLO A TD	4	-

ALTRE INDENNITA' DIRIGENZA SPTA	BILANCIO PREVENTIVO / BILANCIO CONSUNTIVO / RENDICONTAZIONE TRIMESTRALE	
DETTAGLIO DESCRIZIONE VOCI:		
Assegni familiari		
indennità trasferta e missione		
indennità mancato preavviso		
Totale altre Indennità	-	
squadratura con MODELLO A TD	-	-

R.L. S.C.R.I.B.A.

DI CUI MODELLO A - ATTIVITA' EMERGENZA URGENZA EXTRAOSPEDALIERA

DENOMINAZIONE	A.O. FONDAZIONE MACCHI - VARESE			GLI IMPORTI DEVONO ESSERE ESPRESSI IN MIGLIAIA DI EURO		
CODICE AZIENDA	951		ANNO	2014	PERIODO	Consuntivo

BILANCIO PREVENTIVO / BILANCIO CONSUNTIVO / RENDICONTAZIONE TRIMESTRALE

COSTO DEL PERSONALE COMPARTO	COLONNA A	COLONNA B	COLONNA C	COLONNA X	SPESA COMPLESSIVA COLONNA D
COMPETENZE FISSE COMPRENSIVE 13/MA	808	24	24		856
RETRIBUZIONE INDIVIDUALE DI ANZIANITA'	3				3
FONDO LAV. STRAORDINARIO E REMUNERAZIONE CONDIZIONI DISAGIO, PERICOLO, DANNO	122				122
FONDO FASCE RETR. POS. ORG., PARTE COMUNE INDENN. PROF. SPECIFICA	36				36
FONDO PRODUTT. COLLETTIVA E QUALITA' PRESTAZIONE INDIVIDUALE	42				42
RETRIBUZIONE ORE "SERVIZIO 118"	327	-	-	-	327
ALTRE INDENNITA'	27				27
ONERI TRATTAMENTI PREVIDENZIALI INTEGRATIVI					-
PRESTAZIONI ORARIE AGG.VE PERS. INFERMIERISTICO (L. 1/2002) - al netto degli oneri sociali ed Irap					-
RISORSE AGGIUNTIVE - COMPARTO - al netto di oneri ed Irap					
INDENNITA' DI VACANZA CONTRATTUALE - COMPARTO - al netto di oneri ed irap					7
ONERI SOCIALI - RISORSE AGGIUNTIVE - COMPARTO -					
ONERI SOCIALI - Indennità di vacanza contrattuale - COMPARTO -					2
ONERI SOCIALI - su competenze fisse, RIA, FONDI, Retribuzione 118, Altre indennità	382	7	7		396
ONERI SOCIALI - PRESTAZIONI ORARIE AGG.VE PERS. INFERMIERISTICO (L. 1/2002)					-
TOTALE COSTI DEL PERSONALE COMPARTO ESCLUSO ONERI SOCIALI ED IRAP	1.365	24	24	-	1.420
TOTALE ONERI SOCIALI - ESCLUSA IRAP	382	7	7	-	398
TOTALE COSTI DEL PERSONALE COMPARTO CON ONERI SOCIALI ESCLUSA IRAP	**1.747**	**31**	**31**	-	**1.818**
				IRAP RAR (comparto)	
				IRAP Ind. Vac. Contrattuale (Comparto)	1

BILANCIO PREVENTIVO / BILANCIO CONSUNTIVO / RENDICONTAZIONE TRIMESTRALE

COSTO DEL PERSONALE DIRIGENZA MED. VET.	COLONNA A	COLONNA B	COLONNA C	COLONNA X	SPESA COMPLESSIVA COLONNA D
STIPENDIO TABELLARE COMPRENSIVO 13/MA	296				296
RETRIBUZIONE INDIVIDUALE DI ANZIANITA'	3				3
FONDO TRATTAMENTO ACESSORIO CONDIZIONI LAVORO	18	4			22
FONDO IND. SPECIFICITA' MED., RET. POS., STRUTT. COMPLESSA ETC.	85	4			89
FONDO PER LA RETRIBUZIONE DI RISULTATO PREST. INDIVIDUALE					-
INDENNITA' ESCLUSIVITA'	67				67
INDENNITA' INCARICO DIRETTORE DIPARTIMENTO					-
RETRIBUZIONE ORE "SERVIZIO 118"	741	-	-	-	741
ALTRE INDENNITA'					-
ONERI TRATTAMENTI PREVIDENZIALI INTEGRATIVI					-
RISORSE AGGIUNTIVE - DIRIGENZA MEDICA VET. - al netto di oneri ed Irap					
INDENNITA' DI VACANZA CONTRATTUALE - DIRIGENZA MEDICA VET. - al netto di oneri ed irap					2
ONERI SOCIALI - RISORSE AGGIUNTIVE - DIRIGENZA MEDICA VET. -					
ONERI SOCIALI - Indennità di vacanza contrattuale - DIRIGENZA MEDICA VET. -					
ONERI SOCIALI - su stipendio tabellare, RIA, FONDI, Indennità esclusività, indennità incarico direttore dipartimento, Retribuzione 118, Altre indennità	313	2			315
TOTALE COSTI DEL PERSONALE DIRIGENZA MEDICA VET. ESCLUSO ONERI SOCIALI ED IRAP	1.210	8	-	-	1.220
TOTALE ONERI SOCIALI - ESCLUSA IRAP	313	2	-	-	315
TOTALE COSTI DEL PERSONALE DIRIGENZA MEDICA VET. CON ONERI SOCIALI ESCLUSA IRAP	**1.523**	**10**	-	-	**1.535**
				IRAP RAR (Dir. Med Vet)	
				IRAP Ind. Vac. Contrattuale (Dir. Med Vet)	

RI.S.C.R.I.B.A.

	BILANCIO PREVENTIVO / BILANCIO CONSUNTIVO / RENDICONTAZIONE TRIMESTRALE							
COSTO DEL PERSONALE DIRIGENZA SANIT. PROF.LE TECNICA AMM.VA	**COLONNA A**	**COLONNA B**	**COLONNA C**	**COLONNA X**			**SPESA COMPLESSIVA COLONNA D**	
STIPENDIO TABELLARE COMPRENSIVO 13/MA							-	
RETRIBUZIONE INDIVIDUALE DI ANZIANITA'							-	
FONDO TRATTAMENTO ACESSORIO CONDIZIONI LAVORO							-	
FONDO RETRIBUZIONE POSIZIONE LAVORO , STRUTT. COMPLESSA ETC. - DIR SANITARIA							-	
FONDO RETRIBUZIONE POSIZIONE LAVORO , STRUT. COMPLESSA ETC. - DIR T.P.A.							-	
FONDO PER LA RETRIBUZIONE DI RISULTATO PREST. INDIVIDUALE							-	
FONDO PER LA DIR. PROFESSIONI SANITARIE INFERMIERISTICHE, TECNICHE ETC..							-	
INDENNITA' ESCLUSIVITA' DIR. SANITARIA							-	
INDENNITA' INCARICO DIRETTORE DIPARTIMENTO							-	
RETRIBUZIONE ORE "SERVIZIO 118"	-	-	-	-			-	
ALTRE INDENNITA'							-	
ONERI TRATTAMENTI PREVIDENZIALI INTEGRATIVI							-	
RISORSE AGGIUNTIVE - DIRIGENZA SPTA - al netto di oneri ed Irap								
INDENNITA' DI VACANZA CONTRATTUALE - DIRIGENZA SPTA - al netto di oneri ed irap								
ONERI SOCIALI - RISORSE AGGIUNTIVE - DIRIGENZA SPTA -								
ONERI SOCIALI - Indennità di vacanza contrattuale - DIRIGENZA SPTA -								
ONERI SOCIALI - su stipendio tabellare, RIA, FONDI, Indennità esclusività, indennità incarico direttore dipartimento, Retribuzione 118, Altre indennità							-	
TOTALE COSTI DEL PERSONALE DIRIGENZA SPTA ESCLUSO ONERI SOCIALI ED IRAP	-	-	-	-			-	
TOTALE ONERI SOCIALI - ESCLUSA IRAP	-	-	-	-			-	
TOTALE COSTI DEL PERSONALE DIRIGENZA SPTA CON ONERI SOCIALI ESCLUSA IRAP	-	-	-	-			-	
				IRAP RAR (Dir. SPTA)				
				IRAP Ind. Vac. Contrattuale (Dir. SPTA)				
TOT. COSTO PERS. DIP. (Comp. + Dir. Med Vet. + Dir. SPTA)	**3.270**	**41**	31	-			**3.353**	

	IRAP riferita al costo di COLONNA A	**IRAP riferita al costo di COLONNA B**	**IRAP riferita al costo di COLONNA C**	**IRAP riferita al costo di COLONNA X**			**TOTALE IRAP riferita al costo di COLONNA D**	
TOTALE COMPLESSIVO IRAP SU PERSONALE DIPENDENTE	224	3	1	-			229	
DI CUI IRAP RAR							-	
DI CUI IRAP INDENNITA' VACANZA CONTRATTUALE							1	

	COMPARTO			**DIRIGENZA MEDICA /VETERINARIA**			**DIRIGENZA S.P.T.A.**		
	BILANCIO PREVENTIVO	**BILANCIO CONSUNTIVO**		**BILANCIO PREVENTIVO**	**BILANCIO CONSUNTIVO**		**BILANCIO PREVENTIVO**	**BILANCIO CONSUNTIVO**	
ACCANTONAMENTO per RISORSE AGGIUNTIVE REGIONALI senza oneri riflessi ed IRAP									
oneri riflessi su ACCANTONAMENTO RISORSE AGGIUNTIVE REGIONALI									
irap su accantonamento RISORSE AGGIUNTIVE REGIONALI									

RLS C.R.I.B.A.

DENOMINAZIONE	**A.O. FONDAZIONE MACCHI - VARESE**
CODICE AZIENDA	**951**
ANNO	**2014**

PERIODO	**Consuntivo**

CODICE DELL'ENTE GESTORE:

DENOMINAZIONE :

GESTIONI SPERIMENTALI Pubblico/Privato	**BILANCIO PREVENTIVO / BILANCIO CONSUNTIVO / RENDICONTAZIONE TRIMESTRALE**		
	n.Dip. in servizio c/o la struttura	RIMBORSO	
COMPARTO			
DIRIGENZA MEDICO/VETERINARIA			
DIRIGENZA SPTA			
TOTALE	0,0	-	

	Rigo N.I.
Indicare in quale voce della nota integrativa viene evidenziato il rimborso.	

PUBBLICA

CODICE DELL'ENTE GESTORE:

DENOMINAZIONE :

GESTIONI SPERIMENTALI Pubblico/Privato	BILANCIO PREVENTIVO / BILANCIO CONSUNTIVO / RENDICONTAZIONE TRIMESTRALE		
	n.Dip. in servizio c/o la struttura	RIMBORSO	
COMPARTO			
DIRIGENZA MEDICO/VETERINARIA			
DIRIGENZA SPTA			
TOTALE	0,0	-	

	Rigo N.I.
Indicare in quale voce della nota integrativa viene evidenziato il rimborso.	

RISCRIBA

CODICE DELL'ENTE GESTORE:

DENOMINAZIONE :

GESTIONI SPERIMENTALI Pubblico/Privato	BILANCIO PREVENTIVO / BILANCIO CONSUNTIVO / RENDICONTAZIONE TRIMESTRALE		
	n.Dip. in servizio c/o la struttura	RIMBORSO	
COMPARTO			
DIRIGENZA MEDICO/VETERINARIA			
DIRIGENZA SPTA			
TOTALE	0,0	-	

	Rigo N.I.
Indicare in quale voce della nota integrativa viene evidenziato il rimborso.	

RISCRIBA

CODICE DELL'ENTE GESTORE:

DENOMINAZIONE :

GESTIONI SPERIMENTALI Pubblico/Privato	BILANCIO PREVENTIVO / BILANCIO CONSUNTIVO / RENDICONTAZIONE TRIMESTRALE		
	n.Dip. in servizio c/o la struttura	RIMBORSO	
COMPARTO			
DIRIGENZA MEDICO/VETERINARIA			
DIRIGENZA SPTA			
TOTALE	0,0	-	

	Rigo N.I.
Indicare in quale voce della nota integrativa viene evidenziato il rimborso.	

RISCRIBA

CODICE DELL'ENTE GESTORE:

DENOMINAZIONE :

GESTIONI SPERIMENTALI Pubblico/Privato	BILANCIO PREVENTIVO / BILANCIO CONSUNTIVO / RENDICONTAZIONE TRIMESTRALE		
	n.Dip. in servizio c/o la struttura	RIMBORSO	
COMPARTO			
DIRIGENZA MEDICO/VETERINARIA			
DIRIGENZA SPTA			
TOTALE	0,0	-	

	Rigo N.I.
Indicare in quale voce della nota integrativa viene evidenziato il rimborso.	

RIPRODUZIONE RISERVATA

DENOMINAZIONE	A.O. FONDAZIONE MACCHI - VARESE
CODICE AZIENDA	951
ANNO	2014

PERIODO	Consuntivo

SANITA' PENITENZIARIA

GLI IMPORTI DEVONO ESSERE ESPRESSI IN MIGLIAIA DI EURO

BILANCIO PREVENTIVO / BILANCIO CONSUNTIVO / RENDICONTAZIONE TRIMESTRALE

Personale strutturato

	N. dipendenti	Competenze Fisse	Competenze Accessorie	Oneri riflessi	Irap	Totale complessivo
Comparto						-
Dirigenza						-
Medici incaricati						-
Totale complessivo personale strutturato	**0,0**	-	-	-	-	-

Altre tipologie di contratti/rapporti in regime di convenzione (Personale non di ruolo Legge 740/1970 + Decreto Legislativo 187/2000)

	N. Teste (inserire il numero di persone indipendentemente dal tempo lavorato)	Costo complessivo BPE / BES / Rend. Trim.	Rigo di Nota Integrativa dove è stato imputato il costo
Medici Incaricati provvisori			
Medici di guardia			
Medici di guardia Psichiatrica			
Medici specialisti	8	146	
Infermieri	1	22	
Ausiliari socio sanitari			
personale tecnico sanitario			
Puericultrici			
Personale addetto alla sorveglianza Fisico-Dosimetrica			
Totale complessivo	**9**	**168**	

RLS.C.R.I.B.A.

Tabella di Ricognizione della spesa anno 2014 ai sensi della DGR 1185/2013

AZIENDA

	Regole di sistema 2014												
	BILANCIO CONSUNTIVO 2013				BILANCIO CONSUNTIVO 2014				*DIFFERENZA tra anno 2014rispetto all'anno 2013*				RIPORTARE OBBLIGATORIAMENTE LE RIGHE DI RIFERIMENTO
Voce di spesa	Importo /1000 €	"DI CUI"			Importo /1000 €	"DI CUI"			Importo /1000 €	"DI CUI"			*Riferimento Righe di Nota Integrativa sui costi indicati - BILANCIO CONSUNTIVO 2013*	*Riferimento Righe di Nota Integrativa sui costi indicati - BILANCIO CONSUNTIVO 2014*
		IMPORTI ad esclusione ai sensi della DGR 1185/2013	IMPORTI oggetto di specifici finanziamenti da Regione, Ministeri ed altri Enti Pubblici	IMPORTI oggetto di specifici finanziamenti da comunitari o da privato		IMPORTI ad esclusione ai sensi della DGR 1185/2013	IMPORTI oggetto di specifici finanziamenti da Regione, Ministeri ed altri Enti Pubblici	IMPORTI oggetto di specifici finanziamenti da comunitari o da privato		IMPORTI ad esclusione ai sensi della DGR 1185/2013	IMPORTI oggetto di specifici finanziamenti da Regione, Ministeri ed altri Enti Pubblici	IMPORTI oggetto di specifici finanziamenti da comunitari o da privato		
	(1)	(2)	(3)	(4)	(5)	(6)	(7)	(8)	(9)=(5)-(1)	(10)=(6)-(2)	(11)=(7)-(3)	(12)=(8)-(4)		
Consulenze sanitarie (A)	2.845			990	2.475			882	-370		0	-108	675	675
Consulenze amministrativo-tecnico- professionale (B)	68			10	41				-27		0	-10	752 - 753	752 - 753
Spese di rappresentanza, per relazioni pubbliche, convegni, mostre e pubblicità, sponsorizzazioni (C)									0	0	0	0		
Missioni (D)	109				90				-19	0	0	0	742	742
Formazione (E)	531				583				52		0	0	773 - 774	772 - 773 - 774
Autovetture (F)	120				131				11	0	0	0	799	799
Personale a tempo determinato (G)	11.984				13.676				1.692		0	0	824 a 834 - 860 a 871 895 a 905 - 934 a 945 1043 a 1054 - 1082 a	824 a 834 - 860 a 871 895 a 905 - 934 a 945 1043 a 1054 - 1082 a
contratti atipici (co.co.co ed incarichi libero professionali) (H)	221			200	182			158	-39		0	-42	678 e 756	678 e 756
Prestazioni di lavoro interinale sanitario, amministrativo e tecnico; altre prestazioni lavoro occasionali (I)	145				155				10				683 e 759	759
TOTALE	16.023	0	0	1.200	17.333	0	0	1.040	1.310	0	0	-160		

F.TO IL DIRIGENTE U.O RISORSE UMANE AI SENSI DEL D.LGS 39/93

F.to Il Responsabile Economico Finanziario ai sensi D.Lgs. 39/93

BOZZA

Legenda per la compilazione della Tabella di Ricognizione della spesa anno 2014 ai sensi della DGR 1185/2013

Voce di spesa	DGR 1185 /2013
Consulenze sanitarie (A)	L'attivazione dei contratti in questione potrà avvenire esclusivamente per il personale sanitario connesse al rischio di interruzione di pubblico servizio per l'area di emergenza urgenza e per la conduzione dell'iter diagnostico terapeutico debitamente certificate dal Direttore Generale e validate dal Collegio sindacale. Sono fatte salve le spese totalmente a carico di finanziamenti comunitari o privati.
Consulenze amministrativo- tecnico-professionale (B)	La DGR 1185 del 20/12/2013 non consente l'attivazione di tali consulenze.
Spese di rappresentanza, per relazioni pubbliche, convegni, mostre e pubblicità, sponsorizzazioni (C)	Si confermano le indicazioni regionali con nota della DG Sanità prot. n. H1.2011.0037971 del 29/12/2011 e restano escluse quelle strettamente legate alle attività istituzionali obbligatorie. E' richiesto il parere del Collegio Sindacale.
Missioni (D)	Si confermano le indicazioni regionali già fornite in attuazione della legge 122/2010 con circolare prot. n. H1.2011.0002825 del 28 gennaio 2011 della DG Sanità; sono escluse le attività di competenza dei Dipartimenti di Prevenzione Medico e Veterinario, in quanto attività ispettive. Si raccomanda il ricorso esclusivo alle missioni strettamente legate alle attività istituzionali obbligatorie. E' richiesto il parere del Collegio Sindacale.
Formazione (E)	Indicazioni inserite nella DGR 1185 del 20/12/2013. E' richiesto il parere del Collegio Sindacale.
Autovetture (F)	Si confermano le indicazioni regionali già fornite con DGR IX/3976 del 6 agosto 2012. Le autovetture aziendali rientrano nel limite di spesa di cui l'art. 5 comma 2 del D.L. 95/2012 ad eccezione di quelle relative ai mezzi di soccorso di I° e II° livello e di quelle necessarie allo svolgimento delle attività di vigilanza e controllo nell'area della prevenzione così come individuate dai LEA. E' richiesto il parere del Collegio Sindacale.
Personale a tempo determinato (G)	Le assunzioni a tempo determinato dovranno essere obbligatoriamente effettuate per le assenze a vario titolo o unicamente nel limite numerico dei contingenti autorizzati e per il periodo strettamente necessario all'espletamento delle procedure concorsuali. Le assunzioni a tempo determinato di personale sanitario, per la copertura dei posti vacanti nelle more del PA 2014, potranno essere effettuate unicamente o in caso di interruzione di pubblico servizio, o per l'area dell'emergenza-urgenza o anche per la conduzione dell'iter diagnostico terapeutico debitamente certificate dal Direttore Generale e validate dal Collegio Sindacale. Gli "importi" indicati devono essere corrispondenti al "Modello A di cui tempo determinato" comprensivi di oneri sociali escluso Irap.
contratti atipici (co.co.co ed incarichi libero professionali) (H)	L'attivazione dei contratti in questione potrà avvenire esclusivamente per il personale sanitario connesse al rischio di interruzione di pubblico servizio per l'area di emergenza urgenza e per la conduzione dell'iter diagnostico terapeutico debitamente certificate dal Direttore Generale e validate dal Collegio sindacale. Sono fatte salve le spese totalmente a carico di finanziamenti comunitari o privati.
Prestazioni di lavoro interinale sanitario, amministrativo e tecnico; altre prestazioni lavoro occasionali (I)	

BOZZA RISERVATA

Dati sull'occupazione al 31.12.2014									
PERSONALE DIPENDENTE (*) (Conto Annuale)									
	T1				T12	T12	T13	T14	T14
Tipologia di personale	Personale al 31/12/2013	di cui Personale Part Time al 31/12/2013	Personale al 31/12/2014	di cui Personale Part Time al 31/12/2014	Numero Mensilità	Totale spese a carattere stipendiale	Totale Spese Accessorie	Totale spese a carattere stipendiale tempo determinato	Totale Spese Accessorie tempo determinato
RUOLO SANITARIO	**2648**	**470**	**2691**	**467**	**27387,72**	**70485143**	**27088943**	**6579219**	**1886927**
Dirigenza	**624**	**16**	**620**	**15**	**6394,58**	**25148230**	**17484216**	**3186766**	**1221158**
- Medico-Veterinaria	582	12	573	11	5920,85	23363894	16416470	2993210	1193104
- Sanitaria	42	4	47	4	473,73	1784336	1067746	193556	28054
Comparto	**2024**	**454**	**2071**	**452**	**20993,14**	**45336913**	**9604727**	**3392453**	**665769**
- Categoria Ds	122	13	118	13	1387,27	3332355	781145		
- Categoria D	1819	421	1877	421	18733,78	40293449	8496349	3392453	665769
- Categoria C	76	20	70	18	789,62	1559167	327233		
- Categoria Bs	7		6		82,47	151942	0		
RUOLO PROFESSIONALE	**7**	**0**	**6**	**0**	**82,43**	**255804**	**226769**	**0**	**0**
Dirigenza	**4**	**0**	**4**	**0**	**48**	**183159**	**212666**	**0**	**0**
Livello dirigenziale	4		4		48	183159	212666		
Comparto	**3**	**0**	**2**	**0**	**34,43**	**72645**	**14103**	**0**	**0**
- Categoria D	3		2		34,43	72645	14103		
RUOLO TECNICO	**888**	**136**	**896**	**131**	**9055,47**	**16080353**	**2985039**	**1803565**	**268075**
Dirigenza	**0**	**0**	**0**	**0**	**0**	**0**	**0**	**0**	**0**
Livello dirigenziale					0	0	0		
Comparto	**888**	**136**	**896**	**131**	**9055,47**	**16080353**	**2985039**	**1803565**	**268075**
- Categoria Ds	1		1		12	27741	8459		
- Categoria D	23	5	22	4	252,6	571182	127102	10962	0
- Categoria C	97	6	97	6	1130,24	2187752	537486	10096	0
- Categoria Bs	478	62	493	63	4724,74	8319926	1564813	1398478	206975
- Categoria B	114	14	111	11	1045,07	1796676	289449	384029	61100
- Categoria A	175	49	172	47	1890,82	3177076	457730		
RUOLO AMMINISTRATIVO	**402**	**85**	**398**	**87**	**4387,32**	**8480939**	**1247970**	**62022**	**3928**
Dirigenza	**12**	**0**	**12**	**0**	**100,5**	**378897**	**395403**	**13224**	**2468**
Livello dirigenziale	12		12		100,5	378897	395403	13224	2468
Comparto	**390**	**85**	**386**	**87**	**4286,82**	**8102042**	**852567**	**48798**	**1460**
- Categoria Ds	7		7		81,53	202903	56192		
- Categoria D	40	2	39	3	465,28	1007770	125998		
- Categoria C	166	46	166	46	1816,6	3592738	359033		
- Categoria Bs	91	19	89	21	998,93	1733609	164986		
- Categoria B	71	16	70	15	752,36	1276635	126145	48798	1460
- Categoria A	15	2	15	2	172,12	288387	20213		
TOTALE	**3945**	**691**	**3991**	**685**	**40912,94**	**95302239**	**31548721**	**8444806**	**2158930**

(*) E' necessario comprendere anche il personale dipendente dell'area del comparto e delle dirigenze a tempo determinato che però è rilevato nella Tabella 2 del conto annuale con diverso criterio (uomini - anno)

FAC SIMILE

Dati sull'occupazione al 31.12.2014				
PERSONALE DIPENDENTE (Conto Annuale)				
	T1A	**T1C**	**T1A**	**T1C**
Tipologia di personale	**Personale in comando al 31/12/2013 ad altri enti**	**Personale in comando al 31/12/2013 da altri enti**	**Personale in comando al 31/12/2014 ad altri enti**	**Personale in comando al 31/12/2014 da altri enti**
RUOLO SANITARIO	**0**	**0**	**0**	**1**
Dirigenza	**0**	**0**	**0**	**0**
- Medico - veterinaria				
- Sanitaria				
Comparto	**0**	**0**	**0**	**1**
- Categoria Ds				
- Categoria D				1
- Categoria C				
- Categoria Bs				
RUOLO PROFESSIONALE	**0**	**0**	**0**	**0**
Dirigenza	**0**	**0**	**0**	**0**
Livello dirigenziale				
Comparto	**0**	**0**	**0**	**0**
- Categoria D				
RUOLO TECNICO	2	**0**	**2**	**0**
Dirigenza	**1**	**0**	**1**	**0**
Livello dirigenziale	1		1	
Comparto	1	**0**	**1**	**0**
- Categoria Ds				
- Categoria D				
- Categoria C	1		1	
- Categoria Bs				
- Categoria B				
- Categoria A				
RUOLO AMMINISTRATIVO	**0**	**0**	**0**	**0**
Dirigenza	**0**	**0**	**0**	**0**
Livello dirigenziale				
Comparto	**0**	**0**	**0**	**0**
- Categoria Ds				
- Categoria D				
- Categoria C				
- Categoria Bs				
- Categoria B				
- Categoria A				
TOTALE	**2**	**0**	**2**	**1**

RLS C.R.I.B.A.

PERSONALE UNIVERSITARIO (**) - Conto Annuale T1B				
Tipologia di personale	Personale al 31/12/2013	di cui Personale Part Time al 31/12/2013	Personale al 31/12/2014	di cui Personale Part Time al 31/12/2014
RUOLO SANITARIO	81	0	78	0
Dirigenza	81		78	
Comparto				
RUOLO PROFESSIONALE	0	0	0	0
Dirigenza				
Comparto				
RUOLO TECNICO	0	0	0	0
Dirigenza				
Comparto				
RUOLO AMMINISTRATIVO	0	0	0	0
Dirigenza				
Comparto				
TOTALE	81	0	78	0

(**) Personale dipendente a tempo indeterminato + tempo determinato

PERSONALE CON ALTRO CONTRATTO - FORMAZIONE E LAVORO (Conto Annuale T2)		
Tipologia di personale	uomini-anno anno 2013	uomini-anno anno 2014
RUOLO SANITARIO	0	0
Dirigenza	0	0
- Medico-Veterinaria		
- Sanitaria non medica		
Comparto		
RUOLO PROFESSIONALE	0	0
Dirigenza		
Comparto		
RUOLO TECNICO	0	0
Dirigenza		
Comparto		
RUOLO AMMINISTRATIVO	0	0
Dirigenza		
Comparto		
TOTALE	0	0

R.S.C.R.I.B.A.

PERSONALE CON ALTRO CONTRATTO - CONTRATTO DI SOMMINISTRAZIONE (Conto Annuale T2)		
Tipologia di personale	**uomini-anno anno 2013**	**uomini-anno anno 2014**
RUOLO SANITARIO	**0,16**	**0**
Dirigenza	**0**	**0**
- Medico-Veterinaria		
- Sanitaria non medica		
Comparto	**0,16**	
RUOLO PROFESSIONALE	**0**	**0**
Dirigenza		
Comparto		
RUOLO TECNICO	**0**	**0**
Dirigenza		
Comparto		
RUOLO AMMINISTRATIVO	**4,83**	**5**
Dirigenza		
Comparto	**4,83**	**5**
TOTALE	**4,99**	**5**

PERSONALE CON ALTRO CONTRATTO - LSU (Conto Annuale T2)		
Tipologia di personale	**uomini-anno anno 2013**	**uomini-anno anno 2014**
RUOLO SANITARIO	**0**	**0**
Dirigenza	**0**	**0**
- Medico-Veterinaria		
- Sanitaria non medica		
Comparto		
RUOLO PROFESSIONALE	**0**	**0**
Dirigenza		
Comparto		
RUOLO TECNICO	**0**	**0**
Dirigenza		
Comparto		
RUOLO AMMINISTRATIVO	**0**	**0**
Dirigenza		
Comparto		
TOTALE	**0**	**0**

PERSONALE IN CONVENZIONE (FLS .12 quadro E per la medicina generale, quadro F per la pediatria FLS.21 quadro F per la guardia medica - continuità assistenziale)		
Tipologia di personale	**Personale al 31/12/2013**	**Personale al 31/12/2014**
MEDICINA DI BASE	**0**	**0**
MMG		
PLS		
Continuità assistenziale		
Altro		

R.S.C. I.B.A.

	IMPORTO FONDO AL 31/12/2010	IMPORTO FONDO AL 01/01/2014	PERSONALE PRESENTE AL 01/01/2014 (***)	PERSONALE ASSUNTO NELL'ANNO 2014 (***)	PERSONALE CESSATO NELL'ANNO 2014 (***)	PERSONALE PRESENTE AL 31/12/2014	IMPORTO FONDO AL 31/12/2014	VARIAZIONE FONDO ANNO 2014 VS FONDO ANNO 2010	VARIAZIONE FONDO ANNO 2014 VS FONDO INIZIALE ANNO 2014
	(1)	(2)	(3)	(4)	(5)	(6)=(3)+(4)-(5)	(7)	(8)=(7)-(1)	(9)=(7)-(2)
MEDICI VETERINARI	**13689**	**13121**	**516**	**4**	**14**	**506**	**13121**	**-568**	**0**
- Fondo specificità medica, retribuzione di posizione, equiparazione, specifico trattamento	11466	10976					10976	-490	0
- Fondo trattamento accessorio condizioni di lavoro	2158	2082					2082	-76	0
- Fondo retribuzione di risultato e qualità prestazioni individuale	65	63					63	-2	0
DIRIGENTI NON MEDICI SPTA	**1277**	**1277**	**52**	**5**	**1**	**56**	**1277**	**0**	**0**
- Fondo specificità medica, retribuzione di posizione, equiparazione, specifico trattamento	937	937					937	0	0
- Fondo trattamento accessorio condizioni di lavoro	63	63					63	0	0
- Fondo retribuzione di risultato e qualità prestazioni individuale	277	277					277	0	0
PERSONALE NON DIRIGENTE	**19492**	**19280**	**3117**	**46**	**69**	**3094**	**19280**	**-212**	**0**
- Fondo fasce, posizioni organizzative, ex indennità di qualificazione professionale e indennità professionale specifica	9788	9681					9681	-107	0
- Fondo lavoro straordinario e remunerazione di particolari condizioni di disagio pericolo o danno	6102	6036					6036	-66	0
- Fondo della produttività collettiva per il miglioramento dei servizi e premio della qualità delle prestazioni individuali	3602	3563					3563	-39	0
TOTALE	**34458**	**33678**	**3685**	**55**	**84**	**3656**	**33678**	**-780**	**0**

(***) Il personale da indicare è riferito al solo personale con rapporto di lavoro a tempo indeterminato

I.S.P.R.A.

MODELLO DI RILEVAZIONE DEI COSTI DEI LIVELLI DI ASSISTENZA DELLE AZIENDE UNITA' SANITARIE LOCALI E DELLE AZIENDE OSPEDALIERE

STRUTTURA RILEVATA			
REGIONE	030	ASL /AO	951

OGGETTO DELLA RILEVAZIONE	
CONSUNTIVO ANNO	2014

VALORI IN MIGLIAIA DI EURO

	Macrovoci economiche	Consumi e manutenzioni di esercizio		Costi per acquisti di servizi			Personale del ruolo sanitario	Personale del ruolo professionale	Personale del ruolo tecnico	Personale del ruolo amministrativo	Ammortamenti	Sopravvenienze / insussistenze	Altri costi	Totale
		sanitari	non sanitari	prestazioni sanitarie	servizi sanitari per erogazione di prestazioni	servizi non sanitari								
	Assistenza sanitaria collettiva in ambiente di vita e di lavoro													
10100	Igiene e sanità pubblica	-	-	-	-	-	-	-	-	-	-	-	-	**-**
10200	Igiene degli alimenti e della nutrizione	-	-	-	-	-	-	-	-	-	-	-	-	**-**
10300	Prevenzione e sicurezza degli ambienti di lavoro	-	1	-	1	20	7	1	100	50	13	1	10	**204**
10400	Sanità pubblica veterinaria	-	-	-	-	-	-	-	-	-	-	-	-	**-**
10500	Attività di prevenzione rivolta alla persona	446	23	3	75	601	1.110	4	138	130	105	4	68	**2.707**
10600	Servizio medico legale	-	-	-	-	-	-	-	-	-	-	-	-	**-**
19999	**Totale**	**446**	**24**	**3**	**76**	**621**	**1.117**	**5**	**238**	**180**	**118**	**5**	**78**	**2.911**
	Assistenza distrettuale													
20100	Guardia medica	-	-	-	-	-	-	-	-	-	-	-	-	**-**
20200	Medicina generale													
20201	-- Medicina generica	-	-	-	-	-	-	-	-	-	-	-	-	**-**
20202	--Pediatria di libera scelta	-	-	-	-	-	-	-	-	-	-	-	-	**-**
20300	Emergenza sanitaria territoriale	80	24	7.959	-	348	2.694	-	842	34	5	-	-	**11.986**
20400	Assistenza farmaceutica													
20401	--Ass. farmaceutica erogata tramite le farmacie convenzionate	-	-	-	-	-	-	-	-	-	-	-	-	**-**
20402	--Altre forme di erogazione dell'assistenza farmaceutica	25.720	-	-	-	-	-	-	-	-	-	-	-	**25.720**
20500	Assistenza Integrativa	-	-	-	-	-	-	-	-	-	-	-	-	**-**
20600	Assistenza specialistica													
20601	--Attività clinica	10.499	450	1.609	1.307	12.732	32.122	94	6.193	3.246	3.082	103	1.529	**72.966**
20602	--Attività di laboratorio	3.388	71	6	514	2.719	3.747	17	521	432	455	18	214	**12.102**
20603	--Attività di diagnostica strumentale e per immagini	4.135	111	37	137	9.152	10.354	43	2.017	1.870	2.243	47	749	**30.895**
20700	Assistenza Protesica	-	-	-	-	-	-	-	-	-	-	-	-	**-**
20800	Assistenza territoriale ambulatoriale e domiciliare													
20801	--assistenza programmata a domicilio (ADI)	-	-	-	-	-	-	-	-	-	-	-	-	**-**
20802	--assistenza alle donne, famiglia, coppie (consultori)	-	-	-	-	-	-	-	-	-	-	-	-	**-**
20803	--Assistenza psichiatrica	84	32	17	282	1.453	3.180	13	666	305	328	15	240	**6.615**
20804	--Assistenza riabilitativa ai disabili	-	-	-	-	-	-	-	-	-	-	-	-	**-**
20805	--Assistenza ai tossicodipendenti	-	-	-	-	-	-	-	-	-	-	-	-	**-**
20806	--Assistenza agli anziani	-	-	-	-	-	-	-	-	-	-	-	-	**-**
20807	--Assistenza ai malati terminali	52	2	1	4	49	207	1	18	49	22	1	12	**418**
20808	--Assistenza a persone affette da HIV	-	-	-	-	-	-	-	-	-	-	-	-	**-**
20900	Assistenza territoriale semiresidenziale													
20901	--Assistenza psichiatrica	76	20	5	76	613	1.626	7	358	137	173	8	127	**3.226**
20902	--Assistenza riabilitativa ai disabili	-	-	-	-	-	-	-	-	-	-	-	-	**-**
20903	--Assistenza ai tossicodipendenti	-	-	-	-	-	-	-	-	-	-	-	-	**-**
20904	--Assistenza agli anziani	-	-	-	-	-	-	-	-	-	-	-	-	**-**

PROVVISORIO

MODELLO DI RILEVAZIONE DEI COSTI DEI LIVELLI DI ASSISTENZA DELLE AZIENDE UNITA' SANITARIE LOCALI E DELLE AZIENDE OSPEDALIERE

STRUTTURA RILEVATA			
REGIONE	030	ASL /AO	951

OGGETTO DELLA RILEVAZIONE	
CONSUNTIVO ANNO	2014

VALORI IN MIGLIAIA DI EURO

	Macrovoci economiche	Consumi e manutenzioni di esercizio		Costi per acquisti di servizi			Personale del ruolo sanitario	Personale del ruolo professionale	Personale del ruolo tecnico	Personale del ruolo amministrativo	Ammortamenti	Sopravvenienze / insussistenze	Altri costi	Totale
		sanitari	non sanitari	prestazioni sanitarie	servizi sanitari per erogazione di prestazioni	servizi non sanitari								
20905	--Assistenza a persone affette da HIV	-	-	-	-	-	-	-	-	-	-	-	-	-
20906	--Assistenza ai malati terminali	-	-	-	-	-	-	-	-	-	-	-	-	-
21000	Assistenza territoriale residenziale													
21001	--Assistenza psichiatrica	129	33	8	129	1.045	2.770	12	610	233	296	13	217	**5.495**
21002	--Assistenza riabilitativa ai disabili	-	-	-	-	-	-	-	-	-	-	-	-	-
21003	--Assistenza ai tossicodipendenti	-	-	-	-	-	-	-	-	-	-	-	-	-
21004	--Assistenza agli anziani	53	6	3	4	325	497	2	153	38	57	2	20	**1.160**
21005	--Assistenza a persone affette da HIV	-	-	-	-	-	-	-	-	-	-	-	-	-
21006	--Assistenza ai malati terminali	171	4	1	18	173	433	1	70	33	38	1	14	**957**
21100	Assistenza Idrotermale	-	-	-	-	-	-	-	-	-	-	-	-	-
29999	**Totale**	**44.387**	**753**	**9.646**	**2.471**	**28.609**	**57.630**	**190**	**11.448**	**6.377**	**6.699**	**208**	**3.122**	**171.540**
	Assistenza ospedaliera													
30100	Attività di pronto soccorso	312	26	2	127	590	3.281	-	574	47	14	-	-	**4.973**
30200	Ass. ospedaliera per acuti													
30201	--in Day Hospital e Day Surgery	1.758	104	36	368	3.816	6.367	33	3.055	825	867	36	643	**17.908**
30202	--in degenza ordinaria	30.017	751	247	3.155	30.224	76.121	231	12.234	5.763	6.624	253	3.739	**169.359**
30300	Interventi ospedalieri a domicilio	-	-	-	-	-	-	-	-	-	-	-	-	-
30400	Ass. ospedaliera per lungodegenti	-	-	-	-	-	-	-	-	-	-	-	-	-
30500	Ass. ospedaliera per riabilitazione	330	35	16	27	2.017	3.079	14	947	234	352	15	250	**7.316**
30600	Emocomponenti e servizi trasfusionali	1.154	22	5	301	1.186	2.024	7	404	339	202	8	137	**5.789**
30700	Trapianto organi e tessuti	26	1	-	1	20	143	-	7	8	13	1	10	**230**
39999	**Totale**	**33.597**	**939**	**306**	**3.979**	**37.853**	**91.015**	**285**	**17.221**	**7.216**	**8.072**	**313**	**4.779**	**205.575**
49999	**TOTALE**	**78.430**	**1.716**	**9.955**	**6.526**	**67.083**	**149.762**	**480**	**28.907**	**13.773**	**14.889**	**526**	**7.979**	**380.026**

F.to Il Responsabile del Controllo di Gestione ai sensi D.Lgs. 39/93

F.to Il Direttore Generale ai sensi D. Lgs. 39/93

PROPRIETÀ A.

MODELLO DI RILEVAZIONE DEI COSTI DEI LIVELLI DI ASSISTENZA DELLE AZIENDE UNITA' SANITARIE LOCALI E DELLE AZIENDE OSPEDALIERE

STRUTTURA RILEVATA				OGGETTO DELLA RILEVAZIONE	
REGIONE	030	ASL /AO	951	CONSUNTIVO ANNO	2014

VALORI IN MIGLIAIA DI EURO

	Macrovoci economiche	Consumi e manutenzioni di esercizio		Costi per acquisti di servizi			Personale del ruolo sanitario	Personale del ruolo professionale	Personale del ruolo tecnico	Personale del ruolo ammini-strativo	Ammortamenti	Sopravvenienze / insussistenze	Altri costi	Totale
		sanitari	non sanitari	prestazioni sanitarie	servizi sanitari per erogazione di prestazioni	servizi non sanitari								
	Allegato 1													
A1101	formazione del personale	-	10	-	685	172	42	-	10	233	-	-		**1.152**
A1102	sistemi informativi e statistici	-	4	-	-	1.630	-	-	66	239	137	-		**2.076**
A1103	altri oneri di gestione	-	415	301	54	15.982	6.147	480	6.631	7.237	11.834	526	7.979	**57.586**
A1999	**Totale**	**-**	**429**	**301**	**739**	**17.784**	**6.189**	**480**	**6.707**	**7.709**	**11.971**	**526**	**7.979**	**60.814**

	Allegato 2 – Mobilità intraregionale	
	per assistenza sanitaria collettiva in ambiente di vita e di lavoro	
A2101	--attiva	
A2102	--passiva	
	per assistenza distrettuale	
	per assistenza sanitaria di base	
A2201	--attiva	
A2202	--passiva	
	per assistenza farmaceutica	
A2203	--attiva	24.963
A2204	--passiva	
	per assistenza specialistica	
A2205	--attiva	66.907
A2206	--passiva	
	per assistenza termale	
A2207	--attiva	
A2208	--passiva	
	per assistenza di emergenza sanitaria	
A2209	--attiva	
A2210	--passiva	
	per assistenza terr. ambulatoriale e domiciliare	
A2211	--attiva	8.605
A2212	--passiva	180
	per assistenza territoriale semiresidenziale	
A2213	--attiva	
A2214	--passiva	
	per assistenza territoriale residenziale	
A2215	--attiva	
A2216	--passiva	
	per assistenza protesica	
A2217	--attiva	
A2218	--passiva	
	per assistenza ospedaliera	
A2301	--attiva	158.851
A2302	--passiva	

	Allegato 3 – Mobilità interregionale	
	per assistenza sanitaria collettiva in ambiente di vita e di lavoro	
A3101	--attiva	
A3102	--passiva	
	per assistenza distrettuale	
	per assistenza sanitaria di base	
A3201	--attiva	
A3202	--passiva	
	per assistenza farmaceutica	
A3203	--attiva	757
A3204	--passiva	
	per assistenza specialistica	
A3205	--attiva	1.776
A3206	--passiva	
	per assistenza termale	
A3207	--attiva	
A3208	--passiva	
	per assistenza di emergenza sanitaria	
A3209	--attiva	
A3210	--passiva	
	per assistenza terr. ambulatoriale e domiciliare	
A3211	--attiva	
A3212	--passiva	
	per assistenza territoriale semiresidenziale	
A3213	--attiva	
A3214	--passiva	
	per assistenza territoriale residenziale	
A3215	--attiva	
A3216	--passiva	
	per assistenza protesica	
A3217	--attiva	
A3218	--passiva	
	per assistenza ospedaliera	
A3301	--attiva	7.840
A3302	--passiva	

MODELLO DI RILEVAZIONE DEI COSTI DEI LIVELLI DI ASSISTENZA DELLE AZIENDE UNITA' SANITARIE LOCALI E DELLE AZIENDE OSPEDALIERE

STRUTTURA RILEVATA				OGGETTO DELLA RILEVAZIONE	
REGIONE	030	ASL /AO	951	CONSUNTIVO ANNO	2014

	Allegato 4 – detenuti	
A4201	assistenza territoriale, ambulatoriale e domiciliare ai tossicodipendenti internati o detenuti	2
A4202	assistenza territoriale semiresidenziale ai tossicodipendenti internati o detenuti	
A4203	assistenza territoriale residenziale ai tossicodipendenti internati o detenuti	

	Allegato 5 – Prestazioni eventualmente erogate non riconducibili ai livelli essenziali di assistenza	
	Prestazioni di cui all'Allegato 2 A del DPCM 29 novembre 2001	
A5001	chirugia estetica	
A5002	circoncisione rituale maschile	
A5003	medicine non convenzionali	
A5004	vaccinazioni non obbligatorie in occasione di soggiorni all'estero	
A5005	certificazioni mediche	
A5006	prestazioni di medicina fisica, riabilitativa ambulatoriale indicate nell'Allegato 2 A), escluse laserterapia antalgica, elettroterapia antalgica, ultrasuonoterapia, mesoterapia)	
A5007	prestazioni di laserterapia antalgica, elettroterapia antalgica, ultrasuonoterapia, mesoterapia (qualora non incluse nell'allegato 2B su disposizione regionale)	
	Altre prestazioni escluse dai LEA	
A5108	assegno di cura	
A5109	contributo per la pratica riabilitativa denominata metodo DOMAN	
A5110	ausili tecnici non inseriti nel nomenclatore tariffario, materiale d'uso e di medicazione	
A5111	prodotti aproteici	
A5112	prestazioni aggiuntive MMG e PLS previste da accordi regionali/aziendali	
A5113	farmaci di fascia C per persone affette da malattie rare	
A5114	rimborsi per spese di viaggio e soggiorno per cure	
A5115	prestazioni ex ONIG a invalidi di guerra	
A5199	altro	
A5999	**TOTALE**	-

Allegato 6 - stranieri irregolari		
A6001	Attività di prevenzione nei confronti di stranieri irregolari	
A6002	Assistenza distrettuale nei confronti di stranieri irregolari	12
A6003	Assistenza ospedaliera nei confronti di stranieri irregolari	716

F.to Il Responsabile del Controllo di Gestione ai sensi D.Lgs. 39/93

F.to Il Direttore Generale ai sensi D. Lgs. 39/93

RLS.C.R.I.B.A.

MODELLO DI RILEVAZIONE DEI COSTI DEI LIVELLI DI ASSISTENZA - ATTIVITA' SANITARIA (AO)

STRUTTURA RILEVATA				OGGETTO DELLA RILEVAZIONE	
REGIONE	030	ASL /AO	951	CONSUNTIVO ANNO	2014

VALORI IN MIGLIAIA DI EURO

	Macrovoci economiche	Consumi e manutenzioni di		Costi per acquisti di servizi			Personale del ruolo sanitario	Personale del ruolo professionale	Personale del ruolo tecnico	Personale del ruolo amministrativo	Ammortamenti	Sopravvenienze / insussistenze	Altri costi	Totale
		sanitari	non sanitari	prestazioni sanitarie	servizi sanitari per erogazione di prestazioni	servizi non sanitari								
	Assistenza sanitaria collettiva in ambiente di vita e di lavoro													
10100	Igiene e sanità pubblica													-
10200	Igiene degli alimenti e della nutrizione													-
10300	Prevenzione e sicurezza degli ambienti di lavoro	-	1		1	20	7	1	100	50	13	1	10	**204**
10400	Sanità pubblica veterinaria													-
10500	Attività di prevenzione rivolta alla persona	446	23	3	75	601	1.110	4	138	130	105	4	68	**2.707**
10500a	a) Vaccinazioni													-
10500b	b) Attività di "Screening"	115	6	1	19	154	285	1	35	33	27	1	17	**694**
10500c	c) Altre attività di prevenzione rivolte alla persona	331	17	2	56	447	825	3	103	97	78	3	51	**2.013**
10600	Servizio medico legale	-	-	-	-	-	-	-	-	-	-	-	-	-
10600a	a)Attività del Servizio medico-legale													-
10600b	b) Visite Fiscali													-
10600c	c) Attività di Medicina sportiva													-
19999	**Totale**	**446**	**24**	**3**	**76**	**621**	**1.117**	**5**	**238**	**180**	**118**	**5**	**78**	**2.911**
	Assistenza distrettuale													
20100	Guardia medica													-
20200	Medicina generale													
20201	– Medicina generica	-	-	-	-	-	-	-	-	-	-	-	-	-
20201a	a) Attività in convenzione													-
20201b	b) prestazioni erogate in ADI/ADP													-
20201c	c) prestazioni erogate in RSA/Case protette e assistenza semiresidenziale													-
20201d	d) campagne vaccinali													-
20202	–Pediatria di libera scelta	-	-	-	-	-	-	-	-	-	-	-	-	-
20202a	a) Attività in convenzione													-
20202b	b) prestazioni erogate in ADI/ADP													-
20202c	d) campagne vaccinali													-
20300	Emergenza sanitaria territoriale	80	24	7.959		348	2.694		842	34	5			**11.986**
20400	Assistenza farmaceutica													
20401	–Ass. farmaceutica erogata tramite le farmacie convenzionate													-
20402	–Altre forme di erogazione dell'assistenza farmaceutica ("Doppio canale" e "Primo ciclo terapeutico")	4.113												**4.113**
20402a	–Farmaci del File F (ad esclusione "Doppio canale", "Primo ciclo terapeutico" e incluso Farmaci Fascia H)	21.607												**21.607**
20500	Assistenza Integrativa													-
20600	Assistenza specialistica													
20601	–Attività clinica	9.576	372	1.604	932	10.990	25.204	94	4.497	3.109	3.039	103	1.528	**61.048**
20602	–Attività di laboratorio	3.388	71	6	514	2.719	3.747	17	521	432	455	18	214	**12.102**
20603	–Attività di diagnostica strumentale e per immagini	4.135	111	37	137	9.152	10.354	43	2.017	1.870	2.243	47	749	**30.895**
20700	Assistenza Protesica													-
20800	Assistenza territoriale ambulatoriale e domiciliare													
20801	–assistenza programmata a domicilio (ADI)													-
20802	–assistenza alle donne, famiglia, coppie (consultori)													-
20803	–Assistenza psichiatrica	84	32	17	282	1.453	3.180	13	666	305	328	15	240	**6.615**
20803a	a) a favore di persone con problemi psichiatrici;	68	18	4	68	549	1.455	6	321	122	155	7	114	**2.887**
20803b	b) a favore di minori con problemi neuropsichiatrici	16	14	13	214	904	1.725	7	345	183	173	8	126	**3.728**
20804	–Assistenza riabilitativa ai disabili													-
20805	–Assistenza ai tossicodipendenti													-
20806	–Assistenza agli anziani													-
20807	–Assistenza ai malati terminali	52	2	1	4	49	207	1	18	49	22	1	12	**418**
20808	–Assistenza a persone affette da HIV													-
20900	Assistenza territoriale semiresidenziale													
20901	–Assistenza psichiatrica	76	20	5	76	613	1.626	7	358	137	173	8	127	**3.226**
20901a	a) a favore di persone con problemi psichiatrici;	76	20	5	76	613	1.626	7	358	137	173	8	127	**3.226**
20901b	b) a favore di minori con problemi neuropsichiatrici													-
20902	–Assistenza riabilitativa ai disabili													-
20903	–Assistenza ai tossicodipendenti													-
20904	–Assistenza agli anziani													-
20905	–Assistenza a persone affette da HIV													-
20906	–Assistenza ai malati terminali													-
21000	Assistenza territoriale residenziale													
21001	–Assistenza psichiatrica	129	33	8	129	1.045	2.770	12	610	233	296	13	217	**5.495**

MODELLO DI RILEVAZIONE DEI COSTI DEI LIVELLI DI ASSISTENZA - ATTIVITA' SANITARIA (AO)

STRUTTURA RILEVATA			
REGIONE	030	ASL /AO	951

OGGETTO DELLA RILEVAZIONE	
CONSUNTIVO ANNO	2014

VALORI IN MIGLIAIA DI EURO

	Macrovoci economiche	Consumi e manutenzioni di		Costi per acquisti di servizi			Personale del ruolo sanitario	Personale del ruolo professionale	Personale del ruolo tecnico	Personale del ruolo amministrativo	Ammortamenti	Sopravvenienze / insussistenze	Altri costi	Totale
		sanitari	non sanitari	prestazioni sanitarie	servizi sanitari per erogazione di prestazioni	servizi non sanitari								
21002	–Assistenza riabilitativa ai disabili													-
21003	–Assistenza ai tossicodipendenti													-
21004	–Assistenza agli anziani	53	6	3	4	325	497	2	153	38	57	2	20	**1.160**
21005	–Assistenza a persone affette da HIV													-
21006	–Assistenza ai malati terminali	171	4	1	18	173	433	1	70	33	38	1	14	**957**
21100	Assistenza Idrotermale													-
29999	**Totale**	**44.387**	**753**	**9.646**	**2.471**	**28.609**	**57.630**	**190**	**11.448**	**6.377**	**6.699**	**208**	**3.122**	**171.540**
	Assistenza ospedaliera													
30100	Attività di pronto soccorso	1.235	104	7	502	2.332	10.199	-	2.270	184	57	-	1	**16.891**
20601a	a) Attività di Pronto Soccorso non seguita da ricovero	923	78	5	375	1.742	6.918		1.696	137	43		1	**11.918**
30100b	b) Attività di Pronto Soccorso seguita da ricovero	312	26	2	127	590	3.281		574	47	14			**4.973**
30200	Ass. ospedaliera per acuti													
30201	–in Day Hospital e Day Surgery	1.758	104	36	368	3.816	6.367	33	3.055	825	867	36	643	**17.908**
30202	–in degenza ordinaria	30.017	751	247	3.155	30.224	76.121	231	12.234	5.763	6.624	253	3.739	**169.359**
30300	Interventi ospedalieri a domicilio													-
30400	Ass. ospedaliera per lungodegenti													-
30500	Ass. ospedaliera per riabilitazione	330	35	16	27	2.017	3.079	14	947	234	352	15	250	**7.316**
30600	Emocomponenti e servizi trasfusionali	1.154	22	5	301	1.186	2.024	7	404	339	202	8	137	**5.789**
30700	Trapianto organi e tessuti	26	1		1	20	143		7	8	13	1	10	**230**
39999	**Totale**	**33.597**	**939**	**306**	**3.979**	**37.853**	**91.015**	**285**	**17.221**	**7.216**	**8.072**	**313**	**4.779**	**205.575**
49999	**TOTALE (SANITARIO)**	**78.430**	**1.716**	**9.955**	**6.526**	**67.083**	**149.762**	**480**	**28.907**	**13.773**	**14.889**	**526**	**7.979**	**380.026**

RIS.C.R.I.B.A.

MODELLO DI RILEVAZIONE DEI COSTI DEI LIVELLI DI ASSISTENZA - ATTIVITA' SANITARIA CONSOLIDATO (AO)

STRUTTURA RILEVATA			
REGIONE	030	ASL /AO	951

OGGETTO DELLA RILEVAZIONE	
CONSUNTIVO ANNO	2014

VALORI IN MIGLIAIA DI EURO

	Macrovoci economiche	Consumi e manutenzioni di		Costi per acquisti di servizi			Personale del ruolo sanitario	Personale del ruolo professionale	Personale del ruolo tecnico	Personale del ruolo ammini-strativo	Ammortamenti	Sopravvenienze / insussistenze	Altri costi	Totale
		sanitari	non sanitari	prestazioni sanitarie	servizi sanitari per erogazione di prestazioni	servizi non sanitari								
	Assistenza sanitaria collettiva in ambiente di vita e di lavoro													
10100	Igiene e sanità pubblica													-
10200	Igiene degli alimenti e della nutrizione													-
10300	Prevenzione e sicurezza degli ambienti di lavoro													-
10400	Sanità pubblica veterinaria													-
10500	Attività di prevenzione rivolta alla persona	-	-	-	-	-	-	-	-	-	-	-	-	-
10500a	a) Vaccinazioni													-
10500b	b) Attività di "Screening"													-
10500c	c) Altre attività di prevenzione rivolte alla persona													-
10600	Servizio medico legale	-	-	-	-	-	-	-	-	-	-	-	-	-
10600a	a)Attività del Servizio medico-legale													-
10600b	b) Visite Fiscali													-
10600c	c) Attività di Medicina sportiva													-
19999	**Totale**	-	-	-	-	-	-	-	-	-	-	-	-	-
	Assistenza distrettuale													
20100	Guardia medica													-
20200	Medicina generale													
20201	-- Medicina generica	-	-	-	-	-	-	-	-	-	-	-	-	-
20201a	a) Attività in convenzione													-
20201b	b) prestazioni erogate in ADI/ADP													-
20201c	c) prestazioni erogate in RSA/Case protette e assistenza semiresidenziale													-
20201d	d) campagne vaccinali													-
20202	--Pediatria di libera scelta	-	-	-	-	-	-	-	-	-	-	-	-	-
20202a	a) Attività in convenzione													-
20202b	b) prestazioni erogate in ADI/ADP													-
20202c	d) campagne vaccinali													-
20300	Emergenza sanitaria territoriale													-
20400	Assistenza farmaceutica													
20401	--Ass. farmaceutica erogata tramite le farmacie convenzionate													-
20402	--Altre forme di erogazione dell'assistenza farmaceutica ("Doppio canale" e "Primo ciclo terapeutico")													-
20402a	--Farmaci del File F (ad esclusione "Doppio canale", "Primo ciclo terapeutico" e incluso Farmaci Fascia H)													-
20500	Assistenza Integrativa													-
20600	Assistenza specialistica													
20601	--Attività clinica													-
20602	--Attività di laboratorio													-
20603	--Attività di diagnostica strumentale e per immagini													-
20700	Assistenza Protesica													-
20800	Assistenza territoriale ambulatoriale e domiciliare													
20801	--assistenza programmata a domicilio (ADI)													-
20802	--assistenza alle donne, famiglia, coppie (consultori)													-
20803	--Assistenza psichiatrica	-	-	-	-	-	-	-	-	-	-	-	-	-
20803a	a) a favore di persone con problemi psichiatrici;													-
20803b	b) a favore di minori con problemi neuropsichiatrici													-
20804	--Assistenza riabilitativa ai disabili													-
20805	--Assistenza ai tossicodipendenti													-
20806	--Assistenza agli anziani													-
20807	--Assistenza ai malati terminali													-
20808	--Assistenza a persone affette da HIV													-

FAC-SIMILE

MODELLO DI RILEVAZIONE DEI COSTI DEI LIVELLI DI ASSISTENZA - ATTIVITA' SANITARIA CONSOLIDATO (AO)

STRUTTURA RILEVATA				OGGETTO DELLA RILEVAZIONE	
REGIONE	030	ASL /AO	951	CONSUNTIVO ANNO	2014

VALORI IN MIGLIAIA DI EURO

	Macrovoci economiche	Consumi e manutenzioni di		Costi per acquisti di servizi		Personale del ruolo sanitario	Personale del ruolo professionale	Personale del ruolo tecnico	Personale del ruolo ammini-strativo	Ammortamenti	Sopravvenienze / insussistenze	Altri costi	Totale
		sanitari	non sanitari	prestazioni sanitarie	servizi sanitari per erogazione di prestazioni	servizi non sanitari							
20900	Assistenza territoriale semiresidenziale												
20901	--Assistenza psichiatrica	-	-	-	-	-	-	-	-	-	-	-	-
20901a	a) a favore di persone con problemi psichiatrici;												-
20901b	b) a favore di minori con problemi neuropsichiatrici												-
20902	--Assistenza riabilitativa ai disabili												-
20903	--Assistenza ai tossicodipendenti												-
20904	--Assistenza agli anziani												-
20905	--Assistenza a persone affette da HIV												-
20906	--Assistenza ai malati terminali												-
21000	Assistenza territoriale residenziale												
21001	--Assistenza psichiatrica												-
21002	--Assistenza riabilitativa ai disabili												-
21003	--Assistenza ai tossicodipendenti												-
21004	--Assistenza agli anziani												-
21005	--Assistenza a persone affette da HIV												-
21006	--Assistenza ai malati terminali												-
21100	Assistenza Idrotermale												-
29999	**Totale**	-	-	-	-	-	-	-	-	-	-	-	-
	Assistenza ospedaliera												
30100	Attività di pronto soccorso	-	-	-	-	-	-	-	-	-	-	-	-
20601a	a) Attività di Pronto Soccorso non seguita da ricovero												-
30100b	b) Attività di Pronto Soccorso seguita da ricovero												-
30200	Ass. ospedaliera per acuti												
30201	--in Day Hospital e Day Surgery												-
30202	--in degenza ordinaria				441	572					149		1.162
30300	Interventi ospedalieri a domicilio												-
30400	Ass. ospedaliera per lungodegenti												-
30500	Ass. ospedaliera per riabilitazione												-
30600	Emocomponenti e servizi trasfusionali	326											326
30700	Trapianto organi e tessuti												-
39999	**Totale**	**326**	-	-	**441**	**572**	-	-	-	-	**149**	-	**1.488**
49999	**TOTALE (SANITARIO)**	**326**	-	-	**441**	**572**	-	-	-	-	**149**	-	**1.488**

P.I.C.P.B.A.

MODELLO DI RILEVAZIONE LIVELLI DI ASSISTENZA - SINTESI

STRUTTURA RILEVATA				OGGETTO DELLA RILEVAZIONE	
REGIONE	030	ASL /AO	951	CONSUNTIVO ANNO	2014

Macrovoci economiche	Consumi e manutenzioni di esercizio	Costi per acquisti di servizi	Personale del ruolo sanitario	Personale del ruolo professionale	Personale del ruolo tecnico	Personale del ruolo ammini-strativo	Ammortamenti	Sopravvenienze / insussistenze	Altri costi	Totale	%
1 - Assistenza sanitaria collettiva in ambiente di vita e di lavoro	**470**	**700**	**1.117**	**5**	**238**	**180**	**118**	**5**	**78**	**2.911**	**0,8%**
2 - Assistenza distrettuale	**45.140**	**40.726**	**57.630**	**190**	**11.448**	**6.377**	**6.699**	**208**	**3.122**	**171.540**	**45,1%**
Guardia medica	-	-	-	-	-	-	-	-	-	-	
Medicina generale	-	-	-	-	-	-	-	-	-	-	
Emergenza sanitaria territoriale	104	8.307	2.694	-	842	34	5	-	-	11.986	
Assistenza farmaceutica	25.720	-	-	-	-	-	-	-	-	25.720	
Assistenza Integrativa	-	-	-	-	-	-	-	-	-	-	
Assistenza specialistica	18.654	28.213	46.223	154	8.731	5.548	5.780	168	2.492	115.963	
Assistenza Protesica	-	-	-	-	-	-	-	-	-	-	
Assistenza territoriale ambulatoriale e domiciliare	170	1.806	3.387	14	684	354	350	16	252	7.033	
Assistenza territoriale semiresidenziale	96	694	1.626	7	358	137	173	8	127	3.226	
Assistenza territoriale residenziale	396	1.706	3.700	15	833	304	391	16	251	7.612	
Assistenza Idrotermale	-	-	-	-	-	-	-	-	-	-	
3 - Assistenza ospedaliera	**34.536**	**42.138**	**91.015**	**285**	**17.221**	**7.216**	**8.072**	**313**	**4.779**	**205.575**	**54,1%**
Attività di pronto soccorso	338	719	3.281	-	574	47	14	-	-	4.973	
Assistenza ospedaliera per acuti	32.630	37.846	82.488	264	15.289	6.588	7.491	289	4.382	187.267	
Interventi ospedalieri a domicilio	-	-	-	-	-	-	-	-	-	-	
Assistenza ospedaliera per lungodegenti	-	-	-	-	-	-	-	-	-	-	
Assistenza ospedaliera per riabilitazione	365	2.060	3.079	14	947	234	352	15	250	7.316	
Emocomponenti e servizi trasfusionali	1.176	1.492	2.024	7	404	339	202	8	137	5.789	
Trapianto organi e tessuti	27	21	143	-	7	8	13	1	10	230	
TOTALE	**80.146**	**83.564**	**149.762**	**480**	**28.907**	**13.773**	**14.889**	**526**	**7.979**	**380.026**	**100,0%**

RISCRIBA

MINISTERO DELLA SANITA'

Direzione Generale della Programmazione sanitaria, dei livelli di assistenza e dei principi etici di sistema

Direzione Generale del Sistema Informativo

CE

MODELLO DI RILEVAZIONE DEL CONTO ECONOMICO
AZIENDE UNITA' SANITARIE LOCALI - AZIENDE OSPEDALIERE
IRCCS - AZIENDE OSPEDALIERE UNIVERSITARIE

STRUTTURA RILEVATA	
REGIONE	030
U.S.L./AZ.OSP.	951
OGGETTO DELLA RILEVAZIONE	
Consuntivo	0
ANNO	2013

Verbale Collegio Sindacale (S/N)	S

(valori in migliaia di Euro)

Cons	CODICE	VOCE MODELLO CE	IMPORTO	SEGNO (+/-)
		A) Valore della produzione		
	AA0010	**A.1) Contributi in c/esercizio**	**93.682**	+
	AA0020	***A.1.A) Contributi da Regione o Prov. Aut. per quota F.S. regionale***	***81.139***	+
	AA0030	*A.1.A.1) da Regione o Prov. Aut. per quota F.S. regionale indistinto*	81.065	+
	AA0040	*A.1.A.2) da Regione o Prov. Aut. per quota F.S. regionale vincolato*	74	+
	AA0050	***A.1.B) Contributi c/esercizio (extra fondo)***	***12.010***	+
	AA0060	*A.1.B.1) da Regione o Prov. Aut. (extra fondo)*	*13*	+
	AA0070	A.1.B.1.1) Contributi da Regione o Prov. Aut. (extra fondo) vincolati		+
	AA0080	A.1.B.1.2) Contributi da Regione o Prov. Aut. (extra fondo) - Risorse aggiuntive da bilancio regionale a titolo di copertura LEA		+
	AA0090	A.1.B.1.3) Contributi da Regione o Prov. Aut. (extra fondo) - Risorse aggiuntive da bilancio regionale a titolo di copertura extra LEA		+
	AA0100	A.1.B.1.4) Contributi da Regione o Prov. Aut. (extra fondo) - Altro	13	+
	AA0110	*A.1.B.2) Contributi da Aziende sanitarie pubbliche della Regione o Prov. Aut. (extra fondo)*	*11.972*	+
R	AA0120	A.1.B.2.1) Contributi da Aziende sanitarie pubbliche della Regione o Prov. Aut. (extra fondo) vincolati	11.972	+
R	AA0130	A.1.B.2.2) Contributi da Aziende sanitarie pubbliche della Regione o Prov. Aut. (extra fondo) altro		+
	AA0140	*A.1.B.3) Contributi da altri soggetti pubblici (extra fondo)*	*25*	+
	AA0150	A.1.B.3.1) Contributi da altri soggetti pubblici (extra fondo) vincolati	25	+
	AA0160	A.1.B.3.2) Contributi da altri soggetti pubblici (extra fondo) L. 210/92		+
	AA0170	A.1.B.3.3) Contributi da altri soggetti pubblici (extra fondo) altro		+
	AA0180	***A.1.C) Contributi c/esercizio per ricerca***	-	+
	AA0190	*A.1.C.1) Contributi da Ministero della Salute per ricerca corrente*		+
	AA0200	*A.1.C.2) Contributi da Ministero della Salute per ricerca finalizzata*		+
	AA0210	*A.1.C.3) Contributi da Regione ed altri soggetti pubblici per ricerca*		+
	AA0220	*A.1.C.4) Contributi da privati per ricerca*		+
	AA0230	***A.1.D) Contributi c/esercizio da privati***	533	+
	AA0240	**A.2) Rettifica contributi c/esercizio per destinazione ad investimenti**	**-**	-
	AA0250	***A.2.A) Rettifica contributi in c/esercizio per destinazione ad investimenti - da Regione o Prov. Aut. per quota F.S. regionale***		-
	AA0260	***A.2.B) Rettifica contributi in c/esercizio per destinazione ad investimenti - altri contributi***		-
	AA0270	**A.3) Utilizzo fondi per quote inutilizzate contributi vincolati di esercizi precedenti**	***465***	+
	AA0280	***A.3.A) Utilizzo fondi per quote inutilizzate contributi di esercizi precedenti da Regione o Prov. Aut. per quota F.S. regionale vincolato***		+
	AA0290	***A.3.B) Utilizzo fondi per quote inutilizzate contributi di esercizi precedenti da soggetti pubblici (extra fondo) vincolati***		+
	AA0300	***A.3.C) Utilizzo fondi per quote inutilizzate contributi di esercizi precedenti per ricerca***		+
	AA0310	***A.3.D) Utilizzo fondi per quote inutilizzate contributi vincolati di esercizi precedenti da privati***	465	+
	AA0320	**A.4) Ricavi per prestazioni sanitarie e sociosanitarie a rilevanza sanitaria**	***272.982***	+
	AA0330	***A.4.A) Ricavi per prestazioni sanitarie e sociosanitarie a rilevanza sanitaria erogate a soggetti pubblici***	*263.938*	+
R	AA0340	*A.4.A.1) Ricavi per prestaz. sanitarie e sociosanitarie a rilevanza sanitaria erogate ad Aziende sanitarie pubbliche della Regione*	*252.350*	+
R	AA0350	A.4.A.1.1) Prestazioni di ricovero	156.516	+
R	AA0360	A.4.A.1.2) Prestazioni di specialistica ambulatoriale	64.222	+
R	AA0370	A.4.A.1.3) Prestazioni di psichiatria residenziale e semiresidenziale	6.729	+
R	AA0380	A.4.A.1.4) Prestazioni di File F	23.016	+
R	AA0390	A.4.A.1.5) Prestazioni servizi MMG, PLS, Contin. assistenziale		+
R	AA0400	A.4.A.1.6) Prestazioni servizi farmaceutica convenzionata		+
R	AA0410	A.4.A.1.7) Prestazioni termali		+
R	AA0420	A.4.A.1.8) Prestazioni trasporto ambulanze ed elisoccorso		+
R	AA0430	A.4.A.1.9) Altre prestazioni sanitarie e socio-sanitarie a rilevanza sanitaria	1.867	+
	AA0440	*A.4.A.2) Ricavi per prestaz. sanitarie e sociosanitarie a rilevanza sanitaria erogate ad altri soggetti pubblici*	1.408	+
	AA0450	*A.4.A.3) Ricavi per prestaz. sanitarie e sociosanitarie a rilevanza sanitaria erogate a soggetti pubblici Extraregione*	*10.180*	+
S	AA0460	A.4.A.3.1) Prestazioni di ricovero	7.529	+
S	AA0470	A.4.A.3.2) Prestazioni ambulatoriali	1.862	+
SS	AA0480	A.4.A.3.3) Prestazioni di psichiatria non soggetta a compensazione (resid. e semiresid.)	1	+

C.E.R.I.B.A.

S	AA0490	A.4.A.3.4) Prestazioni di File F	710	+
S	AA0500	A.4.A.3.5) Prestazioni servizi MMG, PLS, Contin. assistenziale Extraregione		+
S	AA0510	A.4.A.3.6) Prestazioni servizi farmaceutica convenzionata Extraregione		+
S	AA0520	A.4.A.3.7) Prestazioni termali Extraregione		+
S	AA0530	A.4.A.3.8) Prestazioni trasporto ambulanze ed elisoccorso Extraregione		+
S	AA0540	A.4.A.3.9) Altre prestazioni sanitarie e sociosanitarie a rilevanza sanitaria Extraregione		+
S	AA0550	A.4.A.3.10) Ricavi per cessione di emocomponenti e cellule staminali Extraregione		+
S	AA0560	A.4.A.3.11) Ricavi per differenziale tariffe TUC		+
SS	AA0570	A.4.A.3.12) Altre prestazioni sanitarie e sociosanitarie a rilevanza sanitaria non soggette a compensazione Extraregione	78	+
SS	AA0580	*A.4.A.3.12.A) Prestazioni di assistenza riabilitativa non soggette a compensazione Extraregione*		+
SS	AA0590	*A.4.A.3.12.B) Altre prestazioni sanitarie e socio-sanitarie a rilevanza sanitaria non soggette a compensazione Extraregione*	78	+
	AA0600	A.4.A.3.13) Altre prestazioni sanitarie a rilevanza sanitaria - Mobilità attiva Internazionale		+
S	**AA0610**	***A.4.B) Ricavi per prestazioni sanitarie e sociosanitarie a rilevanza sanitaria erogate da privati v/residenti Extraregione in compensazione (mobilità attiva)***	-	+
S	AA0620	*A.4.B.1) Prestazioni di ricovero da priv. Extraregione in compensazione (mobilità attiva)*		+
S	AA0630	*A.4.B.2) Prestazioni ambulatoriali da priv. Extraregione in compensazione (mobilità attiva)*		+
S	AA0640	*A.4.B.3) Prestazioni di File F da priv. Extraregione in compensazione (mobilità attiva)*		+
S	AA0650	*A.4.B.4) Altre prestazioni sanitarie e sociosanitarie a rilevanza sanitaria erogate da privati v/residenti Extraregione in compensazione (mobilità attiva)*		+
	AA0660	***A.4.C) Ricavi per prestazioni sanitarie e sociosanitarie a rilevanza sanitaria erogate a privati***	1.612	+
	AA0670	***A.4.D) Ricavi per prestazioni sanitarie erogate in regime di intramoenia***	*7.432*	+
	AA0680	*A.4.D.1) Ricavi per prestazioni sanitarie intramoenia - Area ospedaliera*	751	+
	AA0690	*A.4.D.2) Ricavi per prestazioni sanitarie intramoenia - Area specialistica*	5.410	+
	AA0700	*A.4.D.3) Ricavi per prestazioni sanitarie intramoenia - Area sanità pubblica*		+
	AA0710	*A.4.D.4) Ricavi per prestazioni sanitarie intramoenia - Consulenze (ex art. 55 c.1 lett. c), d) ed ex art. 57-58)*	710	+
R	AA0720	*A.4.D.5) Ricavi per prestazioni sanitarie intramoenia - Consulenze (ex art. 55 c.1 lett. c), d) ed ex art. 57-58) (Aziende sanitarie pubbliche della Regione)*	561	+
	AA0730	*A.4.D.6) Ricavi per prestazioni sanitarie intramoenia - Altro*		+
R	AA0740	*A.4.D.7) Ricavi per prestazioni sanitarie intramoenia - Altro (Aziende sanitarie pubbliche della Regione)*		+
	AA0750	**A.5) Concorsi, recuperi e rimborsi**	**1.892**	+
	AA0760	***A.5.A) Rimborsi assicurativi***	302	+
	AA0770	***A.5.B) Concorsi, recuperi e rimborsi da Regione***	-	+
	AA0780	*A.5.B.1) Rimborso degli oneri stipendiali del personale dell'azienda in posizione di comando presso la Regione*		+
	AA0790	*A.5.B.2) Altri concorsi, recuperi e rimborsi da parte della Regione*		+
R	**AA0800**	***A.5.C) Concorsi, recuperi e rimborsi da Aziende sanitarie pubbliche della Regione***	***613***	+
R	AA0810	*A.5.C.1) Rimborso degli oneri stipendiali del personale dipendente dell'azienda in posizione di comando presso Aziende sanitarie pubbliche della Regione*	172	+
R	AA0820	*A.5.C.2) Rimborsi per acquisto beni da parte di Aziende sanitarie pubbliche della Regione*	121	+
R	AA0830	*A.5.C.3) Altri concorsi, recuperi e rimborsi da parte di Aziende sanitarie pubbliche della Regione*	320	+
	AA0840	***A.5.D) Concorsi, recuperi e rimborsi da altri soggetti pubblici***	***375***	+
	AA0850	*A.5.D.1) Rimborso degli oneri stipendiali del personale dipendente dell'azienda in posizione di comando presso altri soggetti pubblici*	97	+
	AA0860	*A.5.D.2) Rimborsi per acquisto beni da parte di altri soggetti pubblici*	278	+
	AA0870	*A.5.D.3) Altri concorsi, recuperi e rimborsi da parte di altri soggetti pubblici*		+
	AA0880	***A.5.E) Concorsi, recuperi e rimborsi da privati***	*602*	+
	AA0890	*A.5.E.1) Rimborso da aziende farmaceutiche per Pay back*	-	+
	AA0900	A.5.E.1.1) Pay-back per il superamento del tetto della spesa farmaceutica territoriale		+
	AA0910	A.5.E.1.2) Pay-back per superamento del tetto della spesa farmaceutica ospedaliera		+
	AA0920	A.5.E.1.3) Ulteriore Pay-back		+
	AA0930	*A.5.E.2) Altri concorsi, recuperi e rimborsi da privati*	602	+
	AA0940	**A.6) Compartecipazione alla spesa per prestazioni sanitarie (Ticket)**	**10.334**	+
	AA0950	***A.6.A) Compartecipazione alla spesa per prestazioni sanitarie - Ticket sulle prestazioni di specialistica ambulatoriale***	10.142	+
	AA0960	***A.6.B) Compartecipazione alla spesa per prestazioni sanitarie - Ticket sul pronto soccorso***	192	+
	AA0970	***A.6.C) Compartecipazione alla spesa per prestazioni sanitarie (Ticket) - Altro***		+
	AA0980	**A.7) Quota contributi c/capitale imputata all'esercizio**	***12.597***	+
	AA0990	***A.7.A) Quota imputata all'esercizio dei finanziamenti per investimenti dallo Stato***		+
	AA1000	***A.7.B) Quota imputata all'esercizio dei finanziamenti per investimenti da Regione***	12.597	+
	AA1010	***A.7.C) Quota imputata all'esercizio dei finanziamenti per beni di prima dotazione***		+
	AA1020	***A.7.D) Quota imputata all'esercizio dei contributi in c/ esercizio FSR destinati ad investimenti***		+
	AA1030	***A.7.E) Quota imputata all'esercizio degli altri contributi in c/ esercizio destinati ad investimenti***		+
	AA1040	***A.7.F) Quota imputata all'esercizio di altre poste del patrimonio netto***		+
	AA1050	**A.8) Incrementi delle immobilizzazioni per lavori interni**		+
	AA1060	**A.9) Altri ricavi e proventi**	***1.912***	+
	AA1070	***A.9.A) Ricavi per prestazioni non sanitarie***	1.771	+
	AA1080	***A.9.B) Fitti attivi ed altri proventi da attività immobiliari***	123	+
	AA1090	***A.9.C) Altri proventi diversi***	18	+
	AZ9999	**Totale valore della produzione (A)**	**393.864**	+
		B) Costi della produzione		+
	BA0010	**B.1) Acquisti di beni**	**77.967**	+
	BA0020	***B.1.A) Acquisti di beni sanitari***	***75.690***	+
	BA0030	*B.1.A.1) Prodotti farmaceutici ed emoderivati*	*33.714*	+
	BA0040	B.1.A.1.1) Medicinali con AIC, ad eccezione di vaccini ed emoderivati di produzione regionale	33.300	+
	BA0050	B.1.A.1.2) Medicinali senza AIC	414	+
	BA0060	B.1.A.1.3) Emoderivati di produzione regionale		+

C.R.I.B.A.

	BA0070	*B.1.A.2) Sangue ed emocomponenti*	*70*	+
R	BA0080	B.1.A.2.1) da pubblico (Aziende sanitarie pubbliche della Regione) – Mobilità intraregionale	70	+
S	BA0090	B.1.A.2.2) da pubblico (Aziende sanitarie pubbliche extra Regione) – Mobilità extraregionale		+
	BA0100	B.1.A.2.3) da altri soggetti		+
	BA0210	*B.1.A.3) Dispositivi medici*	*32.361*	+
	BA0220	B.1.A.3.1) Dispositivi medici	25.916	+
	BA0230	B.1.A.3.2) Dispositivi medici impiantabili attivi	5.814	+
	BA0240	B.1.A.3.3) Dispositivi medico diagnostici in vitro (IVD)	631	+
	BA0250	*B.1.A.4) Prodotti dietetici*	32	+
	BA0260	*B.1.A.5) Materiali per la profilassi (vaccini)*	395	+
	BA0270	*B.1.A.6) Prodotti chimici*	122	+
	BA0280	*B.1.A.7) Materiali e prodotti per uso veterinario*		+
	BA0290	*B.1.A.8) Altri beni e prodotti sanitari*	8.793	+
R	BA0300	*B.1.A.9) Beni e prodotti sanitari da Aziende sanitarie pubbliche della Regione*	203	+
	BA0310	***B.1.B) Acquisti di beni non sanitari***	***2.277***	+
	BA0320	*B.1.B.1) Prodotti alimentari*	7	+
	BA0330	*B.1.B.2) Materiali di guardaroba, di pulizia e di convivenza in genere*	629	+
	BA0340	*B.1.B.3) Combustibili, carburanti e lubrificanti*	451	+
	BA0350	*B.1.B.4) Supporti informatici e cancelleria*	652	+
	BA0360	*B.1.B.5) Materiale per la manutenzione*	538	+
	BA0370	*B.1.B.6) Altri beni e prodotti non sanitari*		+
R	BA0380	*B.1.B.7) Beni e prodotti non sanitari da Aziende sanitarie pubbliche della Regione*		+
	BA0390	**B.2) Acquisti di servizi**	**75.949**	+
	BA0400	**B.2.A) Acquisti servizi sanitari**	**25.176**	+
	BA0410	***B.2.A.1) Acquisti servizi sanitari per medicina di base***	**-**	+
	BA0420	*B.2.A.1.1) - da convenzione*	-	+
	BA0430	*B.2.A.1.1.A) Costi per assistenza MMG*		+
	BA0440	*B.2.A.1.1.B) Costi per assistenza PLS*		+
	BA0450	*B.2.A.1.1.C) Costi per assistenza Continuità assistenziale*		+
	BA0460	*B.2.A.1.1.D) Altro (medicina dei servizi, psicologi, medici 118, ecc)*		+
R	BA0470	*B.2.A.1.2) - da pubblico (Aziende sanitarie pubbliche della Regione) - Mobilità intraregionale*		+
S	BA0480	*B.2.A.1.3) - da pubblico (Aziende sanitarie pubbliche Extraregione) - Mobilità extraregionale*		+
	BA0490	***B.2.A.2) Acquisti servizi sanitari per farmaceutica***	**-**	+
	BA0500	*B.2.A.2.1) - da convenzione*		+
R	BA0510	*B.2.A.2.2) - da pubblico (Aziende sanitarie pubbliche della Regione)- Mobilità intraregionale*		+
S	BA0520	*B.2.A.2.3) - da pubblico (Extraregione)*		+
	BA0530	***B.2.A.3) Acquisti servizi sanitari per assistenza specialistica ambulatoriale***	***1.748***	+
R	BA0540	*B.2.A.3.1) - da pubblico (Aziende sanitarie pubbliche della Regione)*		+
	BA0550	*B.2.A.3.2) - da pubblico (altri soggetti pubbl. della Regione)*		+
S	BA0560	*B.2.A.3.3) - da pubblico (Extraregione)*		+
	BA0570	*B.2.A.3.4) - da privato - Medici SUMAI*	1.748	+
	BA0580	*B.2.A.3.5) - da privato*	-	+
	BA0590	B.2.A.3.5.A) Servizi sanitari per assistenza specialistica da IRCCS privati e Policlinici privati		+
	BA0600	B.2.A.3.5.B) Servizi sanitari per assistenza specialistica da Ospedali Classificati privati		+
	BA0610	B.2.A.3.5.C) Servizi sanitari per assistenza specialistica da Case di Cura private		+
	BA0620	B.2.A.3.5.D) Servizi sanitari per assistenza specialistica da altri privati		+
	BA0630	*B.2.A.3.6) - da privato per cittadini non residenti - Extraregione (mobilità attiva in compensazione)*		+
	BA0640	***B.2.A.4) Acquisti servizi sanitari per assistenza riabilitativa***	**-**	+
R	BA0650	*B.2.A.4.1) - da pubblico (Aziende sanitarie pubbliche della Regione)*		+
	BA0660	*B.2.A.4.2) - da pubblico (altri soggetti pubbl. della Regione)*		+
SS	BA0670	*B.2.A.4.3) - da pubblico (Extraregione) non soggetti a compensazione*		+
	BA0680	*B.2.A.4.4) - da privato (intraregionale)*		+
	BA0690	*B.2.A.4.5) - da privato (extraregionale)*		+
	BA0700	***B.2.A.5) Acquisti servizi sanitari per assistenza integrativa***	**-**	+
R	BA0710	*B.2.A.5.1) - da pubblico (Aziende sanitarie pubbliche della Regione)*		+
	BA0720	*B.2.A.5.2) - da pubblico (altri soggetti pubbl. della Regione)*		+
S	BA0730	*B.2.A.5.3) - da pubblico (Extraregione)*		+
	BA0740	*B.2.A.5.4) - da privato*		+
	BA0750	***B.2.A.6) Acquisti servizi sanitari per assistenza protesica***	**-**	+
R	BA0760	*B.2.A.6.1) - da pubblico (Aziende sanitarie pubbliche della Regione)*		+
	BA0770	*B.2.A.6.2) - da pubblico (altri soggetti pubbl. della Regione)*		+
S	BA0780	*B.2.A.6.3) - da pubblico (Extraregione)*		+
	BA0790	*B.2.A.6.4) - da privato*		+
	BA0800	***B.2.A.7) Acquisti servizi sanitari per assistenza ospedaliera***	**-**	+
R	BA0810	*B.2.A.7.1) - da pubblico (Aziende sanitarie pubbliche della Regione)*		+
	BA0820	*B.2.A.7.2) - da pubblico (altri soggetti pubbl. della Regione)*		+
S	BA0830	*B.2.A.7.3) - da pubblico (Extraregione)*		+
	BA0840	*B.2.A.7.4) - da privato*	-	+
	BA0850	B.2.A.7.4.A) Servizi sanitari per assistenza ospedaliera da IRCCS privati e Policlinici privati		+
	BA0860	B.2.A.7.4.B) Servizi sanitari per assistenza ospedaliera da Ospedali Classificati privati		+
	BA0870	B.2.A.7.4.C) Servizi sanitari per assistenza ospedaliera da Case di Cura private		+
	BA0880	B.2.A.7.4.D) Servizi sanitari per assistenza ospedaliera da altri privati		+
	BA0890	*B.2.A.7.5) - da privato per cittadini non residenti - Extraregione (mobilità attiva in compensazione)*		+
	BA0900	***B.2.A.8) Acquisto prestazioni di psichiatria residenziale e semiresidenziale***	**-**	+
R	BA0910	*B.2.A.8.1) - da pubblico (Aziende sanitarie pubbliche della Regione)*		+
	BA0920	*B.2.A.8.2) - da pubblico (altri soggetti pubbl. della Regione)*		+
SS	BA0930	*B.2.A.8.3) - da pubblico (Extraregione) - non soggette a compensazione*		+
	BA0940	*B.2.A.8.4) - da privato (intraregionale)*		+

CeRI.B.A.

	BA0950	*B.2.A.8.5) - da privato (extraregionale)*		+
	BA0960	***B.2.A.9) Acquisto prestazioni di distribuzione farmaci File F***	**-**	+
R	BA0970	*B.2.A.9.1) - da pubblico (Aziende sanitarie pubbliche della Regione) - Mobilità intraregionale*		+
	BA0980	*B.2.A.9.2) - da pubblico (altri soggetti pubbl. della Regione)*		+
S	BA0990	*B.2.A.9.3) - da pubblico (Extraregione)*		+
	BA1000	*B.2.A.9.4) - da privato (intraregionale)*		+
	BA1010	*B.2.A.9.5) - da privato (extraregionale)*		+
	BA1020	*B.2.A.9.6) - da privato per cittadini non residenti - Extraregione (mobilità attiva in compensazione)*		+
	BA1030	***B.2.A.10) Acquisto prestazioni termali in convenzione***	**-**	+
R	BA1040	*B.2.A.10.1) - da pubblico (Aziende sanitarie pubbliche della Regione) - Mobilità intraregionale*		+
	BA1050	*B.2.A.10.2) - da pubblico (altri soggetti pubbl. della Regione)*		+
S	BA1060	*B.2.A.10.3) - da pubblico (Extraregione)*		+
	BA1070	*B.2.A.10.4) - da privato*		+
	BA1080	*B.2.A.10.5) - da privato per cittadini non residenti - Extraregione (mobilità attiva in compensazione)*		+
	BA1090	***B.2.A.11) Acquisto prestazioni di trasporto sanitario***	***7.783***	+
R	BA1100	*B.2.A.11.1) - da pubblico (Aziende sanitarie pubbliche della Regione) - Mobilità intraregionale*		+
	BA1110	*B.2.A.11.2) - da pubblico (altri soggetti pubbl. della Regione)*	5.140	+
S	BA1120	*B.2.A.11.3) - da pubblico (Extraregione)*		+
	BA1130	*B.2.A.11.4) - da privato*	2.643	+
	BA1140	***B.2.A.12) Acquisto prestazioni Socio-Sanitarie a rilevanza sanitaria***	**-**	+
R	BA1150	*B.2.A.12.1) - da pubblico (Aziende sanitarie pubbliche della Regione) - Mobilità intraregionale*		+
	BA1160	*B.2.A.12.2) - da pubblico (altri soggetti pubblici della Regione)*		+
SS	BA1170	*B.2.A.12.3) - da pubblico (Extraregione) non soggette a compensazione*		+
	BA1180	*B.2.A.12.4) - da privato (intraregionale)*		+
	BA1190	*B.2.A.12.5) - da privato (extraregionale)*		+
	BA1200	***B.2.A.13) Compartecipazione al personale per att. libero-prof. (intramoenia)***	***6.815***	+
	BA1210	*B.2.A.13.1) Compartecipazione al personale per att. libero professionale intramoenia - Area ospedaliera*	522	+
	BA1220	*B.2.A.13.2) Compartecipazione al personale per att. libero professionale intramoenia- Area specialistica*	4.572	+
	BA1230	*B.2.A.13.3) Compartecipazione al personale per att. libero professionale intramoenia - Area sanità pubblica*		+
	BA1240	*B.2.A.13.4) Compartecipazione al personale per att. libero professionale intramoenia - Consulenze (ex art. 55 c.1 lett. c), d) ed ex Art. 57-58)*	1.721	+
R	BA1250	*B.2.A.13.5) Compartecipazione al personale per att. libero professionale intramoenia - Consulenze (ex art. 55 c.1 lett. c), d) ed ex Art. 57-58) (Aziende sanitarie pubbliche della Regione)*		+
	BA1260	*B.2.A.13.6) Compartecipazione al personale per att. libero professionale intramoenia - Altro*		+
R	BA1270	*B.2.A.13.7) Compartecipazione al personale per att. libero professionale intramoenia - Altro (Aziende sanitarie pubbliche della Regione)*		+
	BA1280	***B.2.A.14) Rimborsi, assegni e contributi sanitari***	**-**	+
	BA1290	*B.2.A.14.1) Contributi ad associazioni di volontariato*		+
	BA1300	*B.2.A.14.2) Rimborsi per cure all'estero*		+
	BA1310	*B.2.A.14.3) Contributi a società partecipate e/o enti dipendenti della Regione*		+
	BA1320	*B.2.A.14.4) Contributo Legge 210/92*		+
	BA1330	*B.2.A.14.5) Altri rimborsi, assegni e contributi*		+
R	BA1340	*B.2.A.14.6) Rimborsi, assegni e contributi v/Aziende sanitarie pubbliche della Regione*		+
	BA1350	***B.2.A.15) Consulenze, Collaborazioni, Interinale e altre prestazioni di lavoro sanitarie e sociosanitarie***	***7.240***	+
R	BA1360	*B.2.A.15.1) Consulenze sanitarie e sociosan. da Aziende sanitarie pubbliche della Regione*		+
	BA1370	*B.2.A.15.2) Consulenze sanitarie e sociosanit. da terzi - Altri soggetti pubblici*		+
	BA1380	*B.2.A.15.3) Consulenze, Collaborazioni, Interinale e altre prestazioni di lavoro sanitarie e socios. da privato*	*7.210*	+
	BA1390	B.2.A.15.3.A) Consulenze sanitarie da privato	4.037	+
	BA1400	B.2.A.15.3.B) Altre consulenze sanitarie e sociosanitarie da privato		+
	BA1410	B.2.A.15.3.C) Collaborazioni coordinate e continuative sanitarie e socios. da privato	143	+
	BA1420	B.2.A.15.3.D) Indennità a personale universitario - area sanitaria	3.022	+
	BA1430	B.2.A.15.3.E) Lavoro interinale - area sanitaria	8	+
	BA1440	B.2.A.15.3.F) Altre collaborazioni e prestazioni di lavoro - area sanitaria		+
	BA1450	*B.2.A.15.4) Rimborso oneri stipendiali del personale sanitario in comando*	*30*	+
R	BA1460	B.2.A.15.4.A) Rimborso oneri stipendiali personale sanitario in comando da Aziende sanitarie pubbliche della Regione		+
	BA1470	B.2.A.15.4.B) Rimborso oneri stipendiali personale sanitario in comando da Regioni, soggetti pubblici e da Università	30	+
SS	BA1480	B.2.A.15.4.C) Rimborso oneri stipendiali personale sanitario in comando da aziende di altre Regioni (Extraregione)		+
	BA1490	***B.2.A.16) Altri servizi sanitari e sociosanitari a rilevanza sanitaria***	***1.590***	+
R	BA1500	*B.2.A.16.1) Altri servizi sanitari e sociosanitari a rilevanza sanitaria da pubblico - Aziende sanitarie pubbliche della Regione*	477	+
	BA1510	*B.2.A.16.2) Altri servizi sanitari e sociosanitari a rilevanza sanitaria da pubblico - Altri soggetti pubblici della Regione*	256	+
	BA1520	*B.2.A.16.3) Altri servizi sanitari e sociosanitari a rilevanza sanitaria da pubblico (Extraregione)*		+
	BA1530	*B.2.A.16.4) Altri servizi sanitari da privato*	857	+
	BA1540	*B.2.A.16.5) Costi per servizi sanitari - Mobilità internazionale passiva*		+
S	**BA1550**	***B.2.A.17) Costi per differenziale tariffe TUC***		+
	BA1560	**B.2.B) Acquisti di servizi non sanitari**	***50.773***	+
	BA1570	***B.2.B.1) Servizi non sanitari***	***49.623***	+
	BA1580	*B.2.B.1.1) Lavanderia*	4.478	+
	BA1590	*B.2.B.1.2) Pulizia*	6.591	+
	BA1600	*B.2.B.1.3) Mensa*	5.059	+
	BA1610	*B.2.B.1.4) Riscaldamento*	14.836	+
	BA1620	*B.2.B.1.5) Servizi di assistenza informatica*	1.454	+
	BA1630	*B.2.B.1.6) Servizi trasporti (non sanitari)*		+

NSIS.R.I.B.A.

	BA1640	*B.2.B.1.7) Smaltimento rifiuti*	805	+
	BA1650	*B.2.B.1.8) Utenze telefoniche*	698	+
	BA1660	*B.2.B.1.9) Utenze elettricità*	6.348	+
	BA1670	*B.2.B.1.10) Altre utenze*	688	+
	BA1680	*B.2.B.1.11) Premi di assicurazione*	*4.642*	+
	BA1690	B.2.B.1.11.A) Premi di assicurazione - R.C. Professionale	4.492	+
	BA1700	B.2.B.1.11.B) Premi di assicurazione - Altri premi assicurativi	150	+
	BA1710	*B.2.B.1.12) Altri servizi non sanitari*	*4.024*	+
R	BA1720	B.2.B.1.12.A) Altri servizi non sanitari da pubblico (Aziende sanitarie pubbliche della Regione)	50	+
	BA1730	B.2.B.1.12.B) Altri servizi non sanitari da altri soggetti pubblici	294	+
	BA1740	B.2.B.1.12.C) Altri servizi non sanitari da privato	3.680	+
	BA1750	***B.2.B.2) Consulenze, Collaborazioni, Interinale e altre prestazioni di lavoro non sanitarie***	***619***	+
R	BA1760	*B.2.B.2.1) Consulenze non sanitarie da Aziende sanitarie pubbliche della Regione*		+
	BA1770	*B.2.B.2.2) Consulenze non sanitarie da Terzi - Altri soggetti pubblici*		+
	BA1780	*B.2.B.2.3) Consulenze, Collaborazioni, Interinale e altre prestazioni di lavoro non sanitarie da privato*	*619*	+
	BA1790	B.2.B.2.3.A) Consulenze non sanitarie da privato	381	+
	BA1800	B.2.B.2.3.B) Collaborazioni coordinate e continuative non sanitarie da privato	78	+
	BA1810	B.2.B.2.3.C) Indennità a personale universitario - area non sanitaria		+
	BA1820	B.2.B.2.3.D) Lavoro interinale - area non sanitaria	137	+
	BA1830	B.2.B.2.3.E) Altre collaborazioni e prestazioni di lavoro - area non sanitaria	23	+
	BA1840	*B.2.B.2.4) Rimborso oneri stipendiali del personale non sanitario in comando*	-	+
R	BA1850	B.2.B.2.4.A) Rimborso oneri stipendiali personale non sanitario in comando da Aziende sanitarie pubbliche della Regione		+
	BA1860	B.2.B.2.4.B) Rimborso oneri stipendiali personale non sanitario in comando da Regione, soggetti pubblici e da Università		+
SS	BA1870	B.2.B.2.4.C) Rimborso oneri stipendiali personale non sanitario in comando da aziende di altre Regioni (Extraregione)		+
	BA1880	***B.2.B.3) Formazione (esternalizzata e non)***	***531***	+
	BA1890	*B.2.B.3.1) Formazione (esternalizzata e non) da pubblico*	1	+
	BA1900	*B.2.B.3.2) Formazione (esternalizzata e non) da privato*	530	+
	BA1910	**B.3) Manutenzione e riparazione (ordinaria esternalizzata)**	**12.425**	+
	BA1920	***B.3.A) Manutenzione e riparazione ai fabbricati e loro pertinenze***	4.703	+
	BA1930	***B.3.B) Manutenzione e riparazione agli impianti e macchinari***		+
	BA1940	***B.3.C) Manutenzione e riparazione alle attrezzature sanitarie e scientifiche***	7.294	+
	BA1950	***B.3.D) Manutenzione e riparazione ai mobili e arredi***	354	+
	BA1960	***B.3.E) Manutenzione e riparazione agli automezzi***	72	+
	BA1970	***B.3.F) Altre manutenzioni e riparazioni***	2	+
R	**BA1980**	***B.3.G) Manutenzioni e riparazioni da Aziende sanitarie pubbliche della Regione***		+
	BA1990	**B.4) Godimento di beni di terzi**	**5.519**	+
	BA2000	***B.4.A) Fitti passivi***	196	+
	BA2010	***B.4.B) Canoni di noleggio***	***4.875***	+
	BA2020	*B.4.B.1) Canoni di noleggio - area sanitaria*	4.571	+
	BA2030	*B.4.B.2) Canoni di noleggio - area non sanitaria*	304	+
	BA2040	***B.4.C) Canoni di leasing***	***448***	+
	BA2050	*B.4.C.1) Canoni di leasing - area sanitaria*		+
	BA2060	*B.4.C.2) Canoni di leasing - area non sanitaria*	448	+
R	**BA2070**	***B.4.D) Locazioni e noleggi da Aziende sanitarie pubbliche della Regione***		+
	BA2080	***Totale Costo del personale***	***178.763***	+
	BA2090	**B.5) Personale del ruolo sanitario**	**137.499**	+
	BA2100	***B.5.A) Costo del personale dirigente ruolo sanitario***	***61.911***	+
	BA2110	*B.5.A.1) Costo del personale dirigente medico*	*58.164*	+
	BA2120	*B.5.A.1.1) Costo del personale dirigente medico - tempo indeterminato*	52.632	+
	BA2130	*B.5.A.1.2) Costo del personale dirigente medico - tempo determinato*	5.532	+
	BA2140	*B.5.A.1.3) Costo del personale dirigente medico - altro*		+
	BA2150	*B.5.A.2) Costo del personale dirigente non medico*	*3.747*	+
	BA2160	*B.5.A.2.1) Costo del personale dirigente non medico - tempo indeterminato*	3.489	+
	BA2170	*B.5.A.2.2) Costo del personale dirigente non medico - tempo determinato*	258	+
	BA2180	*B.5.A.2.3) Costo del personale dirigente non medico - altro*		+
	BA2190	***B.5.B) Costo del personale comparto ruolo sanitario***	***75.588***	+
	BA2200	*B.5.B.1) Costo del personale comparto ruolo sanitario - tempo indeterminato*	72.162	+
	BA2210	*B.5.B.2) Costo del personale comparto ruolo sanitario - tempo determinato*	3.426	+
	BA2220	*B.5.B.3) Costo del personale comparto ruolo sanitario - altro*		+
	BA2230	**B.6) Personale del ruolo professionale**	**670**	+
	BA2240	***B.6.A) Costo del personale dirigente ruolo professionale***	***561***	+
	BA2250	*B.6.A.1) Costo del personale dirigente ruolo professionale - tempo indeterminato*	471	+
	BA2260	*B.6.A.2) Costo del personale dirigente ruolo professionale - tempo determinato*	90	+
	BA2270	*B.6.A.3) Costo del personale dirigente ruolo professionale - altro*		+
	BA2280	***B.6.B) Costo del personale comparto ruolo professionale***	***109***	+
	BA2290	*B.6.B.1) Costo del personale comparto ruolo professionale - tempo indeterminato*	109	+
	BA2300	*B.6.B.2) Costo del personale comparto ruolo professionale - tempo determinato*		+
	BA2310	*B.6.B.3) Costo del personale comparto ruolo professionale - altro*		+
	BA2320	**B.7) Personale del ruolo tecnico**	**27.390**	+
	BA2330	***B.7.A) Costo del personale dirigente ruolo tecnico***	**-**	+
	BA2340	*B.7.A.1) Costo del personale dirigente ruolo tecnico - tempo indeterminato*		+
	BA2350	*B.7.A.2) Costo del personale dirigente ruolo tecnico - tempo determinato*		+
	BA2360	*B.7.A.3) Costo del personale dirigente ruolo tecnico - altro*		+
	BA2370	***B.7.B) Costo del personale comparto ruolo tecnico***	***27.390***	+
	BA2380	*B.7.B.1) Costo del personale comparto ruolo tecnico - tempo indeterminato*	24.878	+
	BA2390	*B.7.B.2) Costo del personale comparto ruolo tecnico - tempo determinato*	2.512	+
	BA2400	*B.7.B.3) Costo del personale comparto ruolo tecnico - altro*		+

D.R.I.B.A.

	BA2410	**B.8) Personale del ruolo amministrativo**	**13.204**	+
	BA2420	***B.8.A) Costo del personale dirigente ruolo amministrativo***	***1.126***	+
	BA2430	*B.8.A.1) Costo del personale dirigente ruolo amministrativo - tempo indeterminato*	1.011	+
	BA2440	*B.8.A.2) Costo del personale dirigente ruolo amministrativo - tempo determinato*	115	+
	BA2450	*B.8.A.3) Costo del personale dirigente ruolo amministrativo - altro*		+
	BA2460	***B.8.B) Costo del personale comparto ruolo amministrativo***	***12.078***	+
	BA2470	*B.8.B.1) Costo del personale comparto ruolo amministrativo - tempo indeterminato*	12.027	+
	BA2480	*B.8.B.2) Costo del personale comparto ruolo amministrativo - tempo determinato*	51	+
	BA2490	*B.8.B.3) Costo del personale comparto ruolo amministrativo - altro*		+
	BA2500	**B.9) Oneri diversi di gestione**	**2.251**	+
	BA2510	***B.9.A) Imposte e tasse (escluso IRAP e IRES)***	749	+
	BA2520	***B.9.B) Perdite su crediti***		+
	BA2530	***B.9.C) Altri oneri diversi di gestione***	***1.502***	+
	BA2540	*B.9.C.1) Indennità, rimborso spese e oneri sociali per gli Organi Direttivi e Collegio Sindacale*	640	+
	BA2550	*B.9.C.2) Altri oneri diversi di gestione*	862	+
	BA2560	***Totale Ammortamenti***	***16.357***	+
	BA2570	**B.10) Ammortamenti delle immobilizzazioni immateriali**	315	+
	BA2580	**B.11) Ammortamenti delle immobilizzazioni materiali**	***16.042***	+
	BA2590	**B.12) Ammortamento dei fabbricati**	**8.713**	+
	BA2600	***B.12.A) Ammortamenti fabbricati non strumentali (disponibili)***	73	+
	BA2610	***B.12.B) Ammortamenti fabbricati strumentali (indisponibili)***	8.640	+
	BA2620	**B.13) Ammortamenti delle altre immobilizzazioni materiali**	7.329	+
	BA2630	**B.14) Svalutazione delle immobilizzazioni e dei crediti**	**86**	+
	BA2640	***B.14.A) Svalutazione delle immobilizzazioni immateriali e materiali***		+
	BA2650	***B.14.B) Svalutazione dei crediti***	86	+
	BA2660	**B.15) Variazione delle rimanenze**	**1.235**	+/-
	BA2670	***B.15.A) Variazione rimanenze sanitarie***	1.168	+/-
	BA2680	***B.15.B) Variazione rimanenze non sanitarie***	67	+/-
	BA2690	**B.16) Accantonamenti dell'esercizio**	**1.495**	+
	BA2700	***B.16.A) Accantonamenti per rischi***	***1.000***	+
	BA2710	*B.16.A.1) Accantonamenti per cause civili ed oneri processuali*		+
	BA2720	*B.16.A.2) Accantonamenti per contenzioso personale dipendente*		+
	BA2730	*B.16.A.3) Accantonamenti per rischi connessi all'acquisto di prestazioni sanitarie da privato*		+
	BA2740	*B.16.A.4) Accantonamenti per copertura diretta dei rischi (autoassicurazione)*		+
	BA2750	*B.16.A.5) Altri accantonamenti per rischi*	1.000	+
	BA2760	***B.16.B) Accantonamenti per premio di operosità (SUMAI)***	99	+
	BA2770	***B.16.C) Accantonamenti per quote inutilizzate di contributi vincolati***	***396***	+
	BA2780	*B.16.C.1) Accantonamenti per quote inutilizzate contributi da Regione e Prov. Aut. per quota F.S. vincolato*		+
	BA2790	*B.16.C.2) Accantonamenti per quote inutilizzate contributi da soggetti pubblici (extra fondo) vincolati*		+
	BA2800	*B.16.C.3) Accantonamenti per quote inutilizzate contributi da soggetti pubblici per ricerca*		+
	BA2810	*B.16.C.4) Accantonamenti per quote inutilizzate contributi vincolati da privati*	396	+
	BA2820	***B.16.D) Altri accantonamenti***	**-**	+
	BA2830	*B.16.D.1) Accantonamenti per interessi di mora*		+
	BA2840	*B.16.D.2) Acc. Rinnovi convenzioni MMG/PLS/MCA*		+
	BA2850	*B.16.D.3) Acc. Rinnovi convenzioni Medici Sumai*		+
	BA2860	*B.16.D.4) Acc. Rinnovi contratt.: dirigenza medica*		+
	BA2870	*B.16.D.5) Acc. Rinnovi contratt.: dirigenza non medica*		+
	BA2880	*B.16.D.6) Acc. Rinnovi contratt.: comparto*		+
	BA2890	*B.16.D.7) Altri accantonamenti*		+
	BZ9999	**Totale costi della produzione (B)**	**372.047**	+
		C) Proventi e oneri finanziari		+
	CA0010	**C.1) Interessi attivi**	**-**	+
	CA0020	***C.1.A) Interessi attivi su c/tesoreria unica***		+
	CA0030	***C.1.B) Interessi attivi su c/c postali e bancari***		+
	CA0040	***C.1.C) Altri interessi attivi***		+
	CA0050	**C.2) Altri proventi**	**-**	+
	CA0060	***C.2.A) Proventi da partecipazioni***		+
	CA0070	***C.2.B) Proventi finanziari da crediti iscritti nelle immobilizzazioni***		+
	CA0080	***C.2.C) Proventi finanziari da titoli iscritti nelle immobilizzazioni***		+
	CA0090	***C.2.D) Altri proventi finanziari diversi dai precedenti***		+
	CA0100	***C.2.E) Utili su cambi***		+
	CA0110	**C.3) Interessi passivi**	**906**	+
	CA0120	***C.3.A) Interessi passivi su anticipazioni di cassa***	8	+
	CA0130	***C.3.B) Interessi passivi su mutui***	207	+
	CA0140	***C.3.C) Altri interessi passivi***	691	+
	CA0150	**C.4) Altri oneri**	**-**	+
	CA0160	***C.4.A) Altri oneri finanziari***		+
	CA0170	***C.4.B) Perdite su cambi***		+
	CZ9999	**Totale proventi e oneri finanziari (C)**	**-906**	+/-
		D) Rettifiche di valore di attività finanziarie		+
	DA0010	**D.1) Rivalutazioni**		+
	DA0020	**D.2) Svalutazioni**		+
	DZ9999	**Totale rettifiche di valore di attività finanziarie (D)**	**-**	+/-
		E) Proventi e oneri straordinari		+
	EA0010	**E.1) Proventi straordinari**	**1.041**	+
	EA0020	***E.1.A) Plusvalenze***		+
	EA0030	***E.1.B) Altri proventi straordinari***	***1.041***	+
	EA0040	*E.1.B.1) Proventi da donazioni e liberalità diverse*	98	+

CeMin S.r.l. B.A.

	EA0050	*E.1.B.2) Sopravvenienze attive*	*943*	+
R	EA0060	*E.1.B.2.1) Sopravvenienze attive v/Aziende sanitarie pubbliche della Regione*	106	+
	EA0070	*E.1.B.2.2) Sopravvenienze attive v/terzi*	*837*	+
S	EA0080	E.1.B.2.2.A) Sopravvenienze attive v/terzi relative alla mobilità extraregionale	166	+
	EA0090	E.1.B.2.2.B) Sopravvenienze attive v/terzi relative al personale		+
	EA0100	E.1.B.2.2.C) Sopravvenienze attive v/terzi relative alle convenzioni con medici di base		+
	EA0110	E.1.B.2.2.D) Sopravvenienze attive v/terzi relative alle convenzioni per la specialistica		+
	EA0120	E.1.B.2.2.E) Sopravvenienze attive v/terzi relative all'acquisto prestaz. sanitarie da operatori accreditati		+
	EA0130	E.1.B.2.2.F) Sopravvenienze attive v/terzi relative all'acquisto di beni e servizi	540	+
	EA0140	E.1.B.2.2.G) Altre sopravvenienze attive v/terzi	131	+
	EA0150	*E.1.B.3) Insussistenze attive*	-	+
R	EA0160	*E.1.B.3.1) Insussistenze attive v/Aziende sanitarie pubbliche della Regione*		+
	EA0170	*E.1.B.3.2) Insussistenze attive v/terzi*	-	+
S	EA0180	E.1.B.3.2.A) Insussistenze attive v/terzi relative alla mobilità extraregionale		+
	EA0190	E.1.B.3.2.B) Insussistenze attive v/terzi relative al personale		+
	EA0200	E.1.B.3.2.C) Insussistenze attive v/terzi relative alle convenzioni con medici di base		+
	EA0210	E.1.B.3.2.D) Insussistenze attive v/terzi relative alle convenzioni per la specialistica		+
	EA0220	E.1.B.3.2.E) Insussistenze attive v/terzi relative all'acquisto prestaz. sanitarie da operatori accreditati		+
	EA0230	E.1.B.3.2.F) Insussistenze attive v/terzi relative all'acquisto di beni e servizi		+
	EA0240	E.1.B.3.2.G) Altre insussistenze attive v/terzi		+
	EA0250	*E.1.B.4) Altri proventi straordinari*		+
	EA0260	**E.2) Oneri straordinari**	**8.993**	+
	EA0270	***E.2.A) Minusvalenze***	171	+
	EA0280	***E.2.B) Altri oneri straordinari***	***8.822***	+
	EA0290	*E.2.B.1) Oneri tributari da esercizi precedenti*		+
	EA0300	*E.2.B.2) Oneri da cause civili ed oneri processuali*		+
	EA0310	*E.2.B.3) Sopravvenienze passive*	*8.822*	+
R	EA0320	*E.2.B.3.1) Sopravvenienze passive v/Aziende sanitarie pubbliche della Regione*	*420*	+
R	EA0330	E.2.B.3.1.A) Sopravvenienze passive v/Aziende sanitarie pubbliche relative alla mobilità intraregionale		+
R	EA0340	E.2.B.3.1.B) Altre sopravvenienze passive v/Aziende sanitarie pubbliche della Regione	420	+
	EA0350	*E.2.B.3.2) Sopravvenienze passive v/terzi*	*8.402*	+
S	EA0360	E.2.B.3.2.A) Sopravvenienze passive v/terzi relative alla mobilità extraregionale		+
	EA0370	E.2.B.3.2.B) Sopravvenienze passive v/terzi relative al personale	*127*	+
	EA0380	*E.2.B.3.2.B.1) Soprav. passive v/terzi relative al personale - dirigenza medica*	63	+
	EA0390	*E.2.B.3.2.B.2) Soprav. passive v/terzi relative al personale - dirigenza non medica*		+
	EA0400	*E.2.B.3.2.B.3) Soprav. passive v/terzi relative al personale - comparto*	64	+
	EA0410	E.2.B.3.2.C) Sopravvenienze passive v/terzi relative alle convenzioni con medici di base		+
	EA0420	E.2.B.3.2.D) Sopravvenienze passive v/terzi relative alle convenzioni per la specialistica		+
	EA0430	E.2.B.3.2.E) Sopravvenienze passive v/terzi relative all'acquisto prestaz. sanitarie da operatori accreditati		+
	EA0440	E.2.B.3.2.F) Sopravvenienze passive v/terzi relative all'acquisto di beni e servizi	8.262	+
	EA0450	E.2.B.3.2.G) Altre sopravvenienze passive v/terzi	13	+
	EA0460	*E.2.B.4) Insussistenze passive*	-	+
R	EA0470	*E.2.B.4.1) Insussistenze passive v/Aziende sanitarie pubbliche della Regione*		+
	EA0480	*E.2.B.4.2) Insussistenze passive v/terzi*	-	+
S	EA0490	E.2.B.4.2.A) Insussistenze passive v/terzi relative alla mobilità extraregionale		+
	EA0500	E.2.B.4.2.B) Insussistenze passive v/terzi relative al personale		+
	EA0510	E.2.B.4.2.C) Insussistenze passive v/terzi relative alle convenzioni con medici di base		+
	EA0520	E.2.B.4.2.D) Insussistenze passive v/terzi relative alle convenzioni per la specialistica		+
	EA0530	E.2.B.4.2.E) Insussistenze passive v/terzi relative all'acquisto prestaz. sanitarie da operatori accreditati		+
	EA0540	E.2.B.4.2.F) Insussistenze passive v/terzi relative all'acquisto di beni e servizi		+
	EA0550	E.2.B.4.2.G) Altre insussistenze passive v/terzi		+
	EA0560	*E.2.B.5) Altri oneri straordinari*		+
	EZ9999	**Totale proventi e oneri straordinari (E)**	**-7.952**	+/-
	XA0000	**Risultato prima delle imposte (A - B +/- C +/- D +/- E)**	**12.959**	+/-
		Imposte e tasse		+
	YA0010	**Y.1) IRAP**	**12.824**	+
	YA0020	***Y.1.A) IRAP relativa a personale dipendente***	11.954	+
	YA0030	***Y.1.B) IRAP relativa a collaboratori e personale assimilato a lavoro dipendente***	490	+
	YA0040	***Y.1.C) IRAP relativa ad attività di libera professione (intramoenia)***	380	+
	YA0050	***Y.1.D) IRAP relativa ad attività commerciale***		+
	YA0060	**Y.2) IRES**	**135**	+
	YA0070	***Y.2.A) IRES su attività istituzionale***	135	+
	YA0080	***Y.2.B) IRES su attività commerciale***		+
	YA0090	**Y.3) Accantonamento a F.do Imposte (Accertamenti, condoni, ecc.)**		+
	YZ9999	**Totale imposte e tasse**	**12.959**	+
	ZZ9999	**RISULTATO DI ESERCIZIO**	**-**	+/-

F.to Il Direttore Generale ai sensi D.Lgs. 39/93 .....
F.to Il Responsabile Economico Finanziario ai sensi D.Lgs. 39/93.....

CeMin

MINISTERO DELLA SALUTE

Direzione Generale della Programmazione Sanitaria
Direzione Generale del Sistema Informativo e Statistico Sanitario

SP

MODELLO DI RILEVAZIONE DELLO STATO PATRIMONIALE
AZIENDE SANITARIE LOCALI - AZIENDE OSPEDALIERE
IRCCS - AZIENDE OSPEDALIERE UNIVERSITARIE

STRUTTURA RILEVATA	
REGIONE	AZIENDA / ISTITUTO

OGGETTO DELLA RILEVAZIONE					
ANNO					
TRIMESTRE:	1	2	3	4	
PREVENTIVO			CONSUNTIVO		

APPROVAZIONE BILANCIO DA PARTE DEL COLLEGIO SINDACALE	
SI	NO

A T T I V I T A'

(migliaia di euro)

Cons	CODICE	DESCRIZIONE	IMPORTO	SEGNO (+/-)
	AAZ999	**A) IMMOBILIZZAZIONI**	**249.442**	+
	AAA000	**A.I) IMMOBILIZZAZIONI IMMATERIALI**	**987**	+
	AAA010	***A.I.1) Costi di impianto e di ampliamento***	**-**	+
	AAA020	A.I.1.a) Costi di impianto e di ampliamento		+
	AAA030	A.I.1.b) F.do Amm.to costi di impianto e di ampliamento		+
	AAA040	***A.I.2) Costi di ricerca e sviluppo***	**-**	+
	AAA050	A.I.2.a) Costi di ricerca e sviluppo		+
	AAA060	A.I.2.b) F.do Amm.to costi di ricerca e sviluppo		+
	AAA070	***A.I.3) Diritti di brevetto e diritti di utilizzazione delle opere d'ingegno***	**-**	+
	AAA080	A.I.3.a) Diritti di brevetto e diritti di utilizzazione delle opere d'ingegno - derivanti dall'attività di ricerca		+
	AAA090	A.I.3.b) F.do Amm.to diritti di brevetto e diritti di utilizzazione delle opere d'ingegno - derivanti dall'attività di ricerca		+
	AAA100	A.I.3.c) Diritti di brevetto e diritti di utilizzazione delle opere d'ingegno - altri		+
	AAA110	A.I.3.d) F.do Amm.to diritti di brevetto e diritti di utilizzazione delle opere d'ingegno - altri		+
	AAA120	***A.I.4) Immobilizzazioni immateriali in corso e acconti***		+
	AAA130	***A.I.5) Altre immobilizzazioni immateriali***	***987***	+
	AAA140	A.I.5.a) Concessioni, licenze, marchi e diritti simili	5.366	+
	AAA150	A.I.5.b) F.do Amm.to concessioni, licenze, marchi e diritti simili	4.534	+
	AAA160	A.I.5.c) Migliorie su beni di terzi	907	+
	AAA170	A.I.5.d) F.do Amm.to migliorie su beni di terzi	752	+
	AAA180	A.I.5.e) Pubblicità		+
	AAA190	A.I.5.f) F.do Amm.to pubblicità		+
	AAA200	A.I.5.g) Altre immobilizzazioni immateriali		+
	AAA210	A.I.5.h) F.do Amm.to altre immobilizzazioni immateriali		+
	AAA220	***A.I.6) Fondo Svalutazione immobilizzazioni immateriali***	**-**	+
	AAA230	A.I.6.a) F.do Svalut. Costi di impianto e di ampliamento		+
	AAA240	A.I.6.b) F.do Svalut. Costi di ricerca e sviluppo		+
	AAA250	A.I.6.c) F.do Svalut. Diritti di brevetto e diritti di utilizzazione delle opere d'ingegno		+
	AAA260	A.I.6.d) F.do Svalut. Altre immobilizzazioni immateriali		+
	AAA270	**A.II) IMMOBILIZZAZIONI MATERIALI**	**248.447**	+
	AAA280	***A.II.1) Terreni***	***5.267***	+
	AAA290	*A.II.1.a) Terreni disponibili*		+
	AAA300	*A.II.1.b) Terreni indisponibili*	5.267	+
	AAA310	***A.II.2) Fabbricati***	***212.540***	+
	AAA320	*A.II.2.a) Fabbricati non strumentali (disponibili)*	*1.167*	+
	AAA330	A.II.2.a.1) Fabbricati non strumentali (disponibili)	2.408	+
	AAA340	A.II.2.a.2) F.do Amm.to Fabbricati non strumentali (disponibili)	1.241	+
	AAA350	*A.II.2.b) Fabbricati strumentali (indisponibili)*	*211.373*	+
	AAA360	A.II.2.b.1) Fabbricati strumentali (indisponibili)	295.672	+
	AAA370	A.II.2.b.2) F.do Amm.to Fabbricati strumentali (indisponibili)	84.299	+
	AAA380	***A.II.3) Impianti e macchinari***	***9.097***	+
	AAA390	A.II.3.a) Impianti e macchinari	98.507	+
	AAA400	A.II.3.b) F.do Amm.to Impianti e macchinari	89.410	+
	AAA410	***A.II.4) Attrezzature sanitarie e scientifiche***	***7***	+
	AAA420	A.II.4.a) Attrezzature sanitarie e scientifiche	2.475	+
	AAA430	A.II.4.b) F.do Amm.to Attrezzature sanitarie e scientifiche	2.468	+
	AAA440	***A.II.5) Mobili e arredi***	***6.491***	+
	AAA450	A.II.5.a) Mobili e arredi	33.304	+
	AAA460	A.II.5.b) F.do Amm.to Mobili e arredi	26.813	+
	AAA470	***A.II.6) Automezzi***	***119***	+
	AAA480	A.II.6.a) Automezzi	1.284	+
	AAA490	A.II.6.b) F.do Amm.to Automezzi	1.165	+
	AAA500	***A.II.7) Oggetti d'arte***	103	+
	AAA510	***A.II.8) Altre immobilizzazioni materiali***	***853***	+
	AAA520	A.II.8.a) Altre immobilizzazioni materiali	10.228	+
	AAA530	A.II.8.b) F.do Amm.to Altre immobilizzazioni materiali	9.375	+
	AAA540	***A.II.9) Immobilizzazioni materiali in corso e acconti***	13.970	+
	AAA550	***A.II.10) Fondo Svalutazione immobilizzazioni materiali***	**-**	+
	AAA560	A.II.10.a) F.do Svalut. Terreni		+
	AAA570	A.II.10.b) F.do Svalut. Fabbricati		+
	AAA580	A.II.10.c) F.do Svalut. Impianti e macchinari		+
	AAA590	A.II.10.d) F.do Svalut. Attrezzature sanitarie e scientifiche		+
	AAA600	A.II.10.e) F.do Svalut. Mobili e arredi		+
	AAA610	A.II.10.f) F.do Svalut. Automezzi		+
	AAA620	A.II.10.g) F.do Svalut. Oggetti d'arte		+
	AAA630	A.II.10.h) F.do Svalut. Altre immobilizzazioni materiali		+

RICIBA

MINISTERO DELLA SALUTE

Direzione Generale della Programmazione Sanitaria
Direzione Generale del Sistema Informativo e Statistico Sanitario

SP

MODELLO DI RILEVAZIONE DELLO STATO PATRIMONIALE
AZIENDE SANITARIE LOCALI - AZIENDE OSPEDALIERE
IRCCS - AZIENDE OSPEDALIERE UNIVERSITARIE

STRUTTURA RILEVATA	
REGIONE	AZIENDA / ISTITUTO

OGGETTO DELLA RILEVAZIONE					
ANNO					
TRIMESTRE:	1	2	3	4	
PREVENTIVO			CONSUNTIVO		

APPROVAZIONE BILANCIO DA PARTE DEL COLLEGIO SINDACALE	
SI	NO

A T T I V I T A' (migliaia di euro)

Cons	CODICE	DESCRIZIONE	IMPORTO	SEGNO (+/-)
	AAA640	**A.III) IMMOBILIZZAZIONI FINANZIARIE**	**8**	+
	AAA650	***A.III.1) Crediti finanziari***	**-**	+
	AAA660	A.III.1.a) Crediti finanziari v/Stato		+
	AAA670	A.III.1.b) Crediti finanziari v/Regione		+
	AAA680	A.III.1.c) Crediti finanziari v/partecipate		+
	AAA690	A.III.1.d) Crediti finanziari v/altri		+
	AAA700	***A.III.2) Titoli***	***8***	+
	AAA710	A.III.2.a) Partecipazioni		+
	AAA720	A.III.2.b) Altri titoli	8	+
	AAA730	A.III.2.b.1) Titoli di Stato		+
	AAA740	A.III.2.b.2) Altre Obbligazioni		+
	AAA750	A.III.2.b.3) Titoli azionari quotati in Borsa	8	+
	AAA760	A.III.2.b.4) Titoli diversi		+
	ABZ999	**B) ATTIVO CIRCOLANTE**	**149.316**	+
	ABA000	**B.I) RIMANENZE**	**12.233**	+
	ABA010	***B.I.1) Rimanenze beni sanitari***	***11.162***	+
	ABA020	B.I.1.a) Prodotti farmaceutici ed emoderivati	5.484	+
	ABA030	B.I.1.b) Sangue ed emocomponenti		+
	ABA040	B.I.1.c) Dispositivi medici	4.515	+
	ABA050	B.I.1.d) Prodotti dietetici		+
	ABA060	B.I.1.e) Materiali per la profilassi (vaccini)	17	+
	ABA070	B.I.1.f) Prodotti chimici		+
	ABA080	B.I.1.g) Materiali e prodotti per uso veterinario		+
	ABA090	B.I.1.h) Altri beni e prodotti sanitari	1.146	+
	ABA100	B.I.1.i) Acconti per acquisto di beni e prodotti sanitari		+
	ABA110	***B.I.2) Rimanenze beni non sanitari***	***1.071***	+
	ABA120	B.I.2.a) Prodotti alimentari	7	+
	ABA130	B.I.2.b) Materiali di guardaroba, di pulizia, e di convivenza in genere	108	+
	ABA140	B.I.2.c) Combustibili, carburanti e lubrificanti	1	+
	ABA150	B.I.2.d) Supporti informatici e cancelleria	325	+
	ABA160	B.I.2.e) Materiale per la manutenzione	630	+
	ABA170	B.I.2.f) Altri beni e prodotti non sanitari		+
	ABA180	B.I.2.g) Acconti per acquisto di beni e prodotti non sanitari		+
	ABA190	**B.II) CREDITI**	**115.012**	+
	ABA200	***B.II.1) Crediti v/Stato***	***3.052***	+
SS	ABA210	B.II.1.a) Crediti v/Stato per spesa corrente - Integrazione a norma del D.L.vo 56/2000		+
SS	ABA220	B.II.1.b) Crediti v/Stato per spesa corrente - FSN		+
S	ABA230	B.II.1.c) Crediti v/Stato per mobilità attiva extraregionale		+
	ABA240	B.II.1.d) Crediti v/Stato per mobilità attiva internazionale		+
SS	ABA250	B.II.1.e) Crediti v/Stato per acconto quota fabbisogno sanitario regionale standard		+
SS	ABA260	B.II.1.f) Crediti v/Stato per finanziamento sanitario aggiuntivo corrente		+
SS	ABA270	B.II.1.g) Crediti v/Stato per spesa corrente - altro		+
SS	ABA280	B.II.1.h) Crediti v/Stato per finanziamenti per investimenti		+
	ABA290	B.II.1.i) Crediti v/Stato per ricerca	-	+
SS	ABA300	B.II.1.i.1) Crediti v/Stato per ricerca corrente - Ministero della Salute		+
SS	ABA310	B.II.1.i.2) Crediti v/Stato per ricerca finalizzata - Ministero della Salute		+
SS	ABA320	B.II.1.i.3) Crediti v/Stato per ricerca - altre Amministrazioni centrali		+
SS	ABA330	B.II.1.i.4) Crediti v/Stato per ricerca - finanziamenti per investimenti		+
	ABA340	B.II.1.l) Crediti v/prefetture	3.052	+
	ABA350	***B.II.2) Crediti v/Regione o Provincia Autonoma***	***43.044***	+
	ABA360	B.II.2.a) Crediti v/Regione o Provincia Autonoma per spesa corrente	17.869	+
RR	ABA370	B.II.2.a.1) Crediti v/Regione o Provincia Autonoma per spesa corrente - IRAP		+
RR	ABA380	B.II.2.a.2) Crediti v/Regione o Provincia Autonoma per spesa corrente - Addizionale IRPEF		+
RR	ABA390	B.II.2.a.3) Crediti v/Regione o Provincia Autonoma per quota FSR	3.759	+
R	ABA400	B.II.2.a.4) Crediti v/Regione o Provincia Autonoma per mobilità attiva intraregionale		+
S	ABA410	B.II.2.a.5) Crediti v/Regione o Provincia Autonoma per mobilità attiva extraregionale		+
RR	ABA420	B.II.2.a.6) Crediti v/Regione o Provincia Autonoma per acconto quota FSR		+
RR	ABA430	B.II.2.a.7) Crediti v/Regione o Provincia Autonoma per finanziamento sanitario aggiuntivo corrente LEA		+
RR	ABA440	B.II.2.a.8) Crediti v/Regione o Provincia Autonoma per finanziamento sanitario aggiuntivo corrente extra LEA		+
RR	ABA450	B.II.2.a.9) Crediti v/Regione o Provincia Autonoma per spesa corrente - altro	14.110	+
RR	ABA460	B.II.2.a.10) Crediti v/Regione o Provincia Autonoma per ricerca		+
	ABA470	B.II.2.b) Crediti v/Regione o Provincia Autonoma per versamenti a patrimonio netto	25.175	+
RR	ABA480	B.II.2.b.1) Crediti v/Regione o Provincia Autonoma per finanziamenti per investimenti	22.169	+
RR	ABA490	B.II.2.b.2) Crediti v/Regione o Provincia Autonoma per incremento fondo dotazione		+
RR	ABA500	B.II.2.b.3) Crediti v/Regione o Provincia Autonoma per ripiano perdite		+

RICOR.I.B.A.

MINISTERO DELLA SALUTE

Direzione Generale della Programmazione Sanitaria
Direzione Generale del Sistema Informativo e Statistico Sanitario

SP

MODELLO DI RILEVAZIONE DELLO STATO PATRIMONIALE
AZIENDE SANITARIE LOCALI - AZIENDE OSPEDALIERE
IRCCS - AZIENDE OSPEDALIERE UNIVERSITARIE

STRUTTURA RILEVATA	
REGIONE	AZIENDA / ISTITUTO

OGGETTO DELLA RILEVAZIONE					
ANNO					
TRIMESTRE:	1	2	3	4	
PREVENTIVO			CONSUNTIVO		

APPROVAZIONE BILANCIO DA PARTE DEL COLLEGIO SINDACALE	
SI	NO

A T T I V I T A'

(migliaia di euro)

Cons	CODICE	DESCRIZIONE	IMPORTO	SEGNO (+/-)
RR	ABA510	B.II.2.b.4) Crediti v/Regione per copertura debiti al 31/12/2005		+
RR	ABA520	B.II.2.b.5) Crediti v/Regione o Provincia Autonoma per ricostituzione risorse da investimenti esercizi precedenti	3.006	+

RLS.C.R.I.B.A.

MINISTERO DELLA SALUTE

Direzione Generale della Programmazione Sanitaria
Direzione Generale del Sistema Informativo e Statistico Sanitario

SP

MODELLO DI RILEVAZIONE DELLO STATO PATRIMONIALE
AZIENDE SANITARIE LOCALI - AZIENDE OSPEDALIERE
IRCCS - AZIENDE OSPEDALIERE UNIVERSITARIE

STRUTTURA RILEVATA	
REGIONE	AZIENDA / ISTITUTO

OGGETTO DELLA RILEVAZIONE					
ANNO					
TRIMESTRE:	1	2	3	4	
PREVENTIVO			CONSUNTIVO		

APPROVAZIONE BILANCIO DA PARTE DEL COLLEGIO SINDACALE	
SI	NO

A T T I V I T A'

(migliaia di euro)

Cons	CODICE	DESCRIZIONE	IMPORTO	SEGNO (+/-)
	ABA530	***B.II.3) Crediti v/Comuni***	5	+
	ABA540	***B.II.4) Crediti v/Aziende sanitarie pubbliche***	***64.317***	+
	ABA550	B.II.4.a) Crediti v/Aziende sanitarie pubbliche della Regione	64.117	+
R	ABA560	B.II.4.a.1) Crediti v/Aziende sanitarie pubbliche della Regione - per mobilità in compensazione		+
RR	ABA570	B.II.4.a.2) Crediti v/Aziende sanitarie pubbliche della Regione - per mobilità non in compensazione		+
RR	ABA580	B.II.4.a.3) Crediti v/Aziende sanitarie pubbliche della Regione - per altre prestazioni	64.117	+
RR	ABA590	B.II.4.b) Acconto quota FSR da distribuire		+
S	ABA600	B.II.4.c) Crediti v/Aziende sanitarie pubbliche Extraregione	200	+
	ABA610	***B.II.5) Crediti v/società partecipate e/o enti dipendenti della Regione***	-	+
	ABA620	B.II.5.a) Crediti v/enti regionali		+
	ABA630	B.II.5.b) Crediti v/sperimentazioni gestionali		+
	ABA640	B.II.5.c) Crediti v/altre partecipate		+
	ABA650	***B.II.6) Crediti v/Erario***		+
	ABA660	***B.II.7) Crediti v/altri***	***4.594***	+
	ABA670	B.II.7.a) Crediti v/clienti privati	3.636	+
	ABA680	B.II.7.b) Crediti v/gestioni liquidatorie		+
	ABA690	B.II.7.c) Crediti v/altri soggetti pubblici	609	+
	ABA700	B.II.7.d) Crediti v/altri soggetti pubblici per ricerca		+
	ABA710	B.II.7.e) Altri crediti diversi	349	+
	ABA720	**B.III) ATTIVITA' FINANZIARIE CHE NON COSTITUISCONO IMMOBILIZZAZIONI**	-	+
	ABA730	***B.III.1) Partecipazioni che non costituiscono immobilizzazioni***		+
	ABA740	***B.III.2) Altri titoli che non costituiscono immobilizzazioni***		+
	ABA750	**B.IV) DISPONIBILITA' LIQUIDE**	**22.071**	+
	ABA760	***B.IV.1) Cassa***	28	+
	ABA770	***B.IV.2) Istituto Tesoriere***		+
	ABA780	***B.IV.3) Tesoreria Unica***	21.941	+
	ABA790	***B.IV.4) Conto corrente postale***	102	+
	ACZ999	**C) RATEI E RISCONTI ATTIVI**	**3.334**	+
	ACA000	**C.I) RATEI ATTIVI**	**3.093**	+
	ACA010	***C.I.1) Ratei attivi***		+
R	***ACA020***	***C.I.2) Ratei attivi v/Aziende sanitarie pubbliche della Regione***	3.093	+
	ACA030	**C.II) RISCONTI ATTIVI**	**241**	+
	ACA040	***C.II.1) Risconti attivi***	241	+
R	***ACA050***	***C.II.2) Risconti attivi v/Aziende sanitarie pubbliche della Regione***		+
	ADZ999	**D) CONTI D'ORDINE**	**16.116**	+
	ADA000	**D.I) CANONI DI LEASING ANCORA DA PAGARE**	343	+
	ADA010	**D.II) DEPOSITI CAUZIONALI**		+
	ADA020	**D.III) BENI IN COMODATO**		+
	ADA030	**D.IV) ALTRI CONTI D'ORDINE**	15.773	+

RISERVATO A.I.R.

MINISTERO DELLA SALUTE

Direzione Generale della Programmazione Sanitaria
Direzione Generale del Sistema Informativo e Statistico Sanitario

SP

MODELLO DI RILEVAZIONE DELLO STATO PATRIMONIALE
AZIENDE SANITARIE LOCALI - AZIENDE OSPEDALIERE
IRCCS - AZIENDE OSPEDALIERE UNIVERSITARIE

STRUTTURA RILEVATA	OGGETTO DELLA RILEVAZIONE
REGIONE ☐☐☐ AZIENDA / ISTITUTO ☐☐☐☐☐	ANNO ☐☐☐☐
	TRIMESTRE: 1 ☐ 2 ☐ 3 ☐ 4 ☐
	PREVENTIVO ☐ CONSUNTIVO ☐

APPROVAZIONE BILANCIO DA PARTE DEL COLLEGIO SINDACALE
SI ☐ NO ☐

P A S S I V I T A' (migliaia di euro)

Cons	CODICE	DESCRIZIONE	IMPORTO	SEGNO (+/-)
	PAZ999	**A) PATRIMONIO NETTO**	**145.171**	+/-
	PAA000	**A.I) FONDO DI DOTAZIONE**	-5.595	+/-
	PAA010	**A.II) FINANZIAMENTI PER INVESTIMENTI**	**156.989**	+
	PAA020	***A.II.1) Finanziamenti per beni di prima dotazione***		+
	PAA030	***A.II.2) Finanziamenti da Stato per investimenti***	**-**	+
	PAA040	A.II.2.a) Finanziamenti da Stato per investimenti - ex art. 20 legge 67/88		+
	PAA050	A.II.2.b) Finanziamenti da Stato per investimenti - ricerca		+
	PAA060	A.II.2.c) Finanziamenti da Stato per investimenti - altro		+
	PAA070	***A.II.3) Finanziamenti da Regione per investimenti***	152.619	+
	PAA080	***A.II.4) Finanziamenti da altri soggetti pubblici per investimenti***		+
	PAA090	***A.II.5) Finanziamenti per investimenti da rettifica contributi in conto esercizio***	4.370	+
	PAA100	**A.III) RISERVE DA DONAZIONI E LASCITI VINCOLATI AD INVESTIMENTI**	791	+
	PAA110	**A.IV) ALTRE RISERVE**	**-**	+
	PAA120	***A.IV.1) Riserve da rivalutazioni***		+
	PAA130	***A.IV.2) Riserve da plusvalenze da reinvestire***		+
	PAA140	***A.IV.3) Contributi da reinvestire***		+
	PAA150	***A.IV.4) Riserve da utili di esercizio destinati ad investimenti***		+
	PAA160	***A.IV.5) Riserve diverse***		+
	PAA170	**A.V) CONTRIBUTI PER RIPIANO PERDITE**	**3.006**	+
	PAA180	***A.V.1) Contributi per copertura debiti al 31/12/2005***		+
	PAA190	***A.V.2) Contributi per ricostituzione risorse da investimenti esercizi precedenti***	3.006	+
	PAA200	***A.V.3) Altro***		+
	PAA210	**A.VI) UTILI (PERDITE) PORTATI A NUOVO**	-10.020	+/-
	PAA220	**A.VII) UTILE (PERDITA) D'ESERCIZIO**		+/-
	PBZ999	**B) FONDI PER RISCHI E ONERI**	**14.340**	+
	PBA000	**B.I) FONDI PER IMPOSTE, ANCHE DIFFERITE**		+
	PBA010	**B.II) FONDI PER RISCHI**	**3.960**	+
	PBA020	***B.II.1) Fondo rischi per cause civili ed oneri processuali***		+
	PBA030	***B.II.2) Fondo rischi per contenzioso personale dipendente***		+
	PBA040	***B.II.3) Fondo rischi connessi all'acquisto di prestazioni sanitarie da privato***		+
	PBA050	***B.II.4) Fondo rischi per copertura diretta dei rischi (autoassicurazione)***		+
	PBA060	***B.II.5) Altri fondi rischi***	3.960	+
	PBA070	**B.III) FONDI DA DISTRIBUIRE**	**-**	+
	PBA080	***B.III.1) FSR indistinto da distribuire***		+
	PBA090	***B.III.2) FSR vincolato da distribuire***		+
	PBA100	***B.III.3) Fondo per ripiano disavanzi pregressi***		+
	PBA110	***B.III.4) Fondo finanziamento sanitario aggiuntivo corrente LEA***		+
	PBA120	***B.III.5) Fondo finanziamento sanitario aggiuntivo corrente extra LEA***		+
	PBA130	***B.III.6) Fondo finanziamento per ricerca***		+
	PBA140	***B.III.7) Fondo finanziamento per investimenti***		+
	PBA150	**B.IV) QUOTE INUTILIZZATE CONTRIBUTI**	**1.701**	+
	PBA160	***B.IV.1) Quote inutilizzate contributi da Regione o Prov. Aut. per quota F.S. vincolato***	762	+
	PBA170	***B.IV.2) Quote inutilizzate contributi vincolati da soggetti pubblici (extra fondo)***		+
	PBA180	***B.IV.3) Quote inutilizzate contributi per ricerca***		+
	PBA190	***B.IV.4) Quote inutilizzate contributi vincolati da privati***	939	+
	PBA200	**B.V) ALTRI FONDI PER ONERI E SPESE**	**8.679**	+
	PBA210	***B.V.1) Fondi integrativi pensione***		+
	PBA220	***B.V.2) Fondi rinnovi contrattuali***	***5.208***	+
	PBA230	B.V.2.a) Fondo rinnovi contrattuali personale dipendente	5.208	+
	PBA240	B.V.2.b) Fondo rinnovi convenzioni MMG/PLS/MCA		+
	PBA250	B.V.2.c) Fondo rinnovi convenzioni medici Sumai		+
	PBA260	***B.V.3) Altri fondi per oneri e spese***	3.471	+
	PCZ999	**C) TRATTAMENTO FINE RAPPORTO**	**1.053**	+
	PCA000	**C.I) FONDO PER PREMI OPEROSITA' MEDICI SUMAI**	1.053	+
	PCA010	**C.II) FONDO PER TRATTAMENTO DI FINE RAPPORTO DIPENDENTI**		+

R.I.C.I.B.A.

MINISTERO DELLA SALUTE

Direzione Generale della Programmazione Sanitaria
Direzione Generale del Sistema Informativo e Statistico Sanitario

SP

MODELLO DI RILEVAZIONE DELLO STATO PATRIMONIALE
AZIENDE SANITARIE LOCALI - AZIENDE OSPEDALIERE
IRCCS - AZIENDE OSPEDALIERE UNIVERSITARIE

STRUTTURA RILEVATA	OGGETTO DELLA RILEVAZIONE
REGIONE ☐☐☐ AZIENDA / ISTITUTO ☐☐☐☐	ANNO ☐☐☐☐ TRIMESTRE: 1 ☐ 2 ☐ 3 ☐ 4 ☐ PREVENTIVO ☐ CONSUNTIVO ☐

APPROVAZIONE BILANCIO DA PARTE DEL COLLEGIO SINDACALE
SI ☐ NO ☐

P A S S I V I T A' (migliaia di euro)

Cons	CODICE	DESCRIZIONE	IMPORTO	SEGNO (+/-)
	PDZ999	**D) DEBITI**	**241.232**	+
	PDA000	**D.I) DEBITI PER MUTUI PASSIVI**	4.242	+
	PDA010	**D.II) DEBITI V/STATO**	**8**	+
S	***PDA020***	***D.II.1) Debiti v/Stato per mobilità passiva extraregionale***		+
	PDA030	***D.II.2) Debiti v/Stato per mobilità passiva internazionale***		+
SS	***PDA040***	***D.II.3) Acconto quota FSR v/Stato***		+
SS	***PDA050***	***D.II.4) Debiti v/Stato per restituzione finanziamenti - per ricerca***		+
SS	***PDA060***	***D.II.5) Altri debiti v/Stato***	8	+
	PDA070	**D.III) DEBITI V/REGIONE O PROVINCIA AUTONOMA**	**135.279**	+
RR	***PDA080***	***D.III.1) Debiti v/Regione o Provincia Autonoma per finanziamenti***	134.333	+
R	***PDA090***	***D.III.2) Debiti v/Regione o Provincia Autonoma per mobilità passiva intraregionale***		+
S	***PDA100***	***D.III.3) Debiti v/Regione o Provincia Autonoma per mobilità passiva extraregionale***		+
RR	***PDA110***	***D.III.4) Acconto quota FSR da Regione o Provincia Autonoma***		+
	PDA120	***D.III.5) Altri debiti v/Regione o Provincia Autonoma***	946	+
	PDA130	**D.IV) DEBITI V/COMUNI**	7	+
	PDA140	**D.V) DEBITI V/AZIENDE SANITARIE PUBBLICHE**	**6.314**	+
	PDA150	***D.V.1) Debiti v/Aziende sanitarie pubbliche della Regione***	6.301	+
RR	PDA160	D.V.1.a) Debiti v/Aziende sanitarie pubbliche della Regione - per quota FSR		+
RR	PDA170	D.V.1.b) Debiti v/Aziende sanitarie pubbliche della Regione - per finanziamento sanitario aggiuntivo corrente LEA		+
RR	PDA180	D.V.1.c) Debiti v/Aziende sanitarie pubbliche della Regione - per finanziamento sanitario aggiuntivo corrente extra LEA		+
R	PDA190	D.V.1.d) Debiti v/Aziende sanitarie pubbliche della Regione - per mobilità in compensazione		+
RR	PDA200	D.V.1.e) Debiti v/Aziende sanitarie pubbliche della Regione - per mobilità non in compensazione		+
RR	PDA210	D.V.1.f) Debiti v/Aziende sanitarie pubbliche della Regione - per altre prestazioni	6.301	+
SS	***PDA220***	***D.V.2) Debiti v/Aziende sanitarie pubbliche Extraregione***	13	+
R	***PDA230***	***D.V.3) Debiti v/Aziende sanitarie pubbliche della Regione per versamenti c/patrimonio netto***		+
	PDA240	**D.VI) DEBITI V/ SOCIETA' PARTECIPATE E/O ENTI DIPENDENTI DELLA REGIONE**	**4**	+
	PDA250	***D.VI.1) Debiti v/enti regionali***	4	+
	PDA260	***D.VI.2) Debiti v/sperimentazioni gestionali***		+
	PDA270	***D.VI.3) Debiti v/altre partecipate***		+
	PDA280	**D.VII) DEBITI V/FORNITORI**	**55.855**	+
	PDA290	***D.VII.1) Debiti verso erogatori (privati accreditati e convenzionati) di prestazioni sanitarie***		+
	PDA300	***D.VII.2) Debiti verso altri fornitori***	55.855	+
	PDA310	**D.VIII) DEBITI V/ISTITUTO TESORIERE**		+
	PDA320	**D.IX) DEBITI TRIBUTARI**	2.095	+
	PDA330	**D.X) DEBITI V/ISTITUTI PREVIDENZIALI, ASSISTENZIALI E SICUREZZA SOCIALE**	16.673	+
	PDA340	**D.XI) DEBITI V/ALTRI**	**20.755**	+
	PDA350	***D.XI.1) Debiti v/altri finanziatori***		+
	PDA360	***D.XI.2) Debiti v/dipendenti***	15.188	+
	PDA370	***D.XI.3) Debiti v/gestioni liquidatorie***	3.424	+
	PDA380	***D.XI.4) Altri debiti diversi***	2.143	+
	PEZ999	**E) RATEI E RISCONTI PASSIVI**	**296**	+
	PEA000	**E.I) RATEI PASSIVI**	**-**	+
	PEA010	***E.I.1) Ratei passivi***		+
R	***PEA020***	***E.I.2) Ratei passivi v/Aziende sanitarie pubbliche della Regione***		+
	PEA030	**E.II) RISCONTI PASSIVI**	**296**	+
	PEA040	***E.II.1) Risconti passivi***	296	+
R	***PEA050***	***E.II.2) Risconti passivi v/Aziende sanitarie pubbliche della Regione***		+
	PFZ999	**F) CONTI D'ORDINE**	**16.116**	+

R.C.I.B.A.

MINISTERO DELLA SALUTE

Direzione Generale della Programmazione Sanitaria
Direzione Generale del Sistema Informativo e Statistico Sanitario

SP

MODELLO DI RILEVAZIONE DELLO STATO PATRIMONIALE
AZIENDE SANITARIE LOCALI - AZIENDE OSPEDALIERE
IRCCS - AZIENDE OSPEDALIERE UNIVERSITARIE

STRUTTURA RILEVATA	
REGIONE	AZIENDA / ISTITUTO

OGGETTO DELLA RILEVAZIONE				
ANNO				
TRIMESTRE:	1	2	3	4
PREVENTIVO		CONSUNTIVO		

APPROVAZIONE BILANCIO DA PARTE DEL COLLEGIO SINDACALE	
SI	NO

P A S S I V I T A' (migliaia di euro)

Cons	CODICE	DESCRIZIONE	IMPORTO	SEGNO (+/-)
	PFA000	**F.I) CANONI DI LEASING ANCORA DA PAGARE**	343	+
	PFA010	**F.II) DEPOSITI CAUZIONALI**		+
	PFA020	**F.III) BENI IN COMODATO**		+
	PFA030	**F.IV) ALTRI CONTI D'ORDINE**	15.773	+

Dettaglio debiti (PDZ999) per anno di formazione

	IMPORTO ANTE 31/12/2005	IMPORTO POST 31/12/2005	TOTALE	
DEBITI COMMERCIALI		62.169	**62.169**	
DEBITI NON COMMERCIALI		174.814	**174.814**	
TOTALE .	-	236.983	**236.983**	**(PDZ999)**

F.to Il Direttore Generale ai sensi D.Lgs. 39/93 .....
F.to Il Responsabile Economico Finanziario ai sensi D.Lgs. 39/93.....

RLS.C.R.I.B.A.

MODELLO DI RILEVAZIONE DEI COSTI DEI LIVELLI DI ASSISTENZA DELLE AZIENDE UNITA' SANITARIE LOCALI E DELLE AZIENDE OSPEDALIERE

STRUTTURA RILEVATA			
REGIONE	030	ASL /AO	951

OGGETTO DELLA RILEVAZIONE	
CONSUNTIVO ANNO	2013

VALORI IN MIGLIAIA DI EURO

	Macrovoci economiche	Consumi e manutenzioni di esercizio		Costi per acquisti di servizi			Personale del ruolo sanitario	Personale del ruolo professionale	Personale del ruolo tecnico	Personale del ruolo ammini-strativo	Ammortamenti	Sopravvenienze / insussistenze	Altri costi	Totale
		sanitari	non sanitari	prestazioni sanitarie	servizi sanitari per erogazione di prestazioni	servizi non sanitari								
	Assistenza sanitaria collettiva in ambiente di vita e di lavoro													
10100	Igiene e sanità pubblica													-
10200	Igiene degli alimenti e della nutrizione													-
10300	Prevenzione e sicurezza degli ambienti di lavoro		2		1	20	7	1	101	49	12	9	6	**208**
10400	Sanità pubblica veterinaria													-
10500	Attività di prevenzione rivolta alla persona	413	27	2	273	608	1.022	4	87	131	121	67	45	**2.800**
10600	Servizio medico legale													-
19999	**Totale**	**413**	**29**	**2**	**274**	**628**	**1.029**	**5**	**188**	**180**	**133**	**76**	**51**	**3.008**
	Assistenza distrettuale													
20100	Guardia medica													-
20200	Medicina generale													
20201	-- Medicina generica													-
20202	--Pediatria di libera scelta													-
20300	Emergenza sanitaria territoriale	52	17	7.787		752	2.851		835	33	12			**12.339**
20400	Assistenza farmaceutica													
20401	--Ass. farmaceutica erogata tramite le farmacie convenzionate													-
20402	--Altre forme di erogazione dell'assistenza farmaceutica	23.746												**23.746**
20500	Assistenza Integrativa													-
20600	Assistenza specialistica													
20601	--Attività clinica	7.969	600	1.563	861	11.642	31.781	122	5.559	3.067	3.416	1.826	1.224	**69.630**
20602	--Attività di laboratorio	3.821	71		396	2.461	4.392	20	570	790	461	293	197	**13.472**
20603	--Attività di diagnostica strumentale e per immagini	3.561	202	10	147	8.246	10.592	56	2.069	1.912	3.179	843	565	**31.382**
20700	Assistenza Protesica													-
20800	Assistenza territoriale ambulatoriale e domiciliare													
20801	--assistenza programmata a domicilio (ADI)													-
20802	--assistenza alle donne, famiglia, coppie (consultori)													-
20803	--Assistenza psichiatrica	73	40	10	237	1.621	3.326	17	663	324	350	261	174	**7.096**
20804	--Assistenza riabilitativa ai disabili													-
20805	--Assistenza ai tossicodipendenti													-
20806	--Assistenza agli anziani	43	4		16	41	200	1	13	48	22	17	11	**416**
20807	--Assistenza ai malati terminali													-
20808	--Assistenza a persone affette da HIV													-
20900	Assistenza territoriale semiresidenziale													
20901	--Assistenza psichiatrica	67	26		85	710	1.699	9	356	145	183	137	92	**3.509**
20902	--Assistenza riabilitativa ai disabili													-
20903	--Assistenza ai tossicodipendenti													-
20904	--Assistenza agli anziani													-
20905	--Assistenza a persone affette da HIV													-

RLS.C.R.I.R.A.

MODELLO DI RILEVAZIONE DEI COSTI DEI LIVELLI DI ASSISTENZA DELLE AZIENDE UNITA' SANITARIE LOCALI E DELLE AZIENDE OSPEDALIERE

STRUTTURA RILEVATA			
REGIONE	030	ASL /AO	951

OGGETTO DELLA RILEVAZIONE	
CONSUNTIVO ANNO	2013

VALORI IN MIGLIAIA DI EURO

	Macrovoci economiche	Consumi e manutenzioni di esercizio		Costi per acquisti di servizi			Personale del ruolo sanitario	Personale del ruolo professionale	Personale del ruolo tecnico	Personale del ruolo amministrativo	Ammortamenti	Sopravvenienze / insussistenze	Altri costi	Totale
		sanitari	non sanitari	prestazioni sanitarie	servizi sanitari per erogazione di prestazioni	servizi non sanitari								
20906	--Assistenza ai malati terminali													-
21000	Assistenza territoriale residenziale													
21001	--Assistenza psichiatrica	109	42		138	1.154	2.762	15	578	236	297	222	149	**5.702**
21002	--Assistenza riabilitativa ai disabili													-
21003	--Assistenza ai tossicodipendenti													-
21004	--Assistenza agli anziani	90	6	3	2	72	534		20	5	4	3	2	**741**
21005	--Assistenza a persone affette da HIV													-
21006	--Assistenza ai malati terminali	191					710							**901**
21100	Assistenza Idrotermale													-
29999	**Totale**	**39.722**	**1.008**	**9.373**	**1.882**	**26.699**	**58.847**	**240**	**10.663**	**6.560**	**7.924**	**3.602**	**2.414**	**168.934**
	Assistenza ospedaliera													
30100	Attività di pronto soccorso	273	36	1	97	545	3.267		553	44	18			**4.834**
30200	Ass. ospedaliera per acuti													
30201	--in Day Hospital e Day Surgery	3.338	206	30	707	5.038	6.288	77	3.919	1.417	1.339	349	157	**22.865**
30202	--in degenza ordinaria	31.548	1.003	117	3.134	32.367	75.281	255	12.307	5.191	6.667	4.501	3.180	**175.551**
30300	Interventi ospedalieri a domicilio													-
30400	Ass. ospedaliera per lungodegenti													-
30500	Ass. ospedaliera per riabilitazione	393	32	8	3	1.799	3.296		947		21			**6.499**
30600	Emocomponenti e servizi trasfusionali	1.171	29		241	1.088	2.241	11	495	401	241	157	105	**6.180**
30700	Trapianto organi e tessuti		1		1	22	146	1	8	9	14	10	7	**219**
39999	**Totale**	**36.723**	**1.307**	**156**	**4.183**	**40.859**	**90.519**	**344**	**18.229**	**7.062**	**8.300**	**5.017**	**3.449**	**216.148**
49999	**TOTALE**	**76.858**	**2.344**	**9.531**	**6.339**	**68.186**	**150.395**	**589**	**29.080**	**13.802**	**16.357**	**8.695**	**5.914**	**388.090**

F.to Il Responsabile del Controllo di Gestione ai sensi D.Lgs. 39/93

F.to Il Direttore Generale ai sensi D. Lgs. 39/93

RISERVATO A.R.I.S.

MODELLO DI RILEVAZIONE DEI COSTI DEI LIVELLI DI ASSISTENZA DELLE AZIENDE UNITA' SANITARIE LOCALI E DELLE AZIENDE OSPEDALIERE

STRUTTURA RILEVATA				OGGETTO DELLA RILEVAZIONE	
REGIONE	030	ASL /AO	951	CONSUNTIVO ANNO	2013

VALORI IN MIGLIAIA DI EURO

	Macrovoci economiche	Consumi e manutenzioni di esercizio		Costi per acquisti di servizi			Personale del ruolo sanitario	Personale del ruolo professionale	Personale del ruolo tecnico	Personale del ruolo ammini-strativo	Ammortamenti	Sopravvenienze / insussistenze	Altri costi	Totale
		sanitari	non sanitari	prestazioni sanitarie	servizi sanitari per erogazione di prestazioni	servizi non sanitari								
	Allegato 1													
A1101	formazione del personale													-
A1102	sistemi informativi e statistici													-
A1103	altri oneri di gestione													-
A1999	**Totale**	-	-	-	-	-	-	-	-	-	-	-	-	-

	Allegato 2 – Mobilità intraregionale	
	per assistenza sanitaria collettiva in ambiente di vita e di lavoro	
A2101	--attiva	
A2102	--passiva	
	per assistenza distrettuale	
	per assistenza sanitaria di base	
A2201	--attiva	
A2202	--passiva	
	per assistenza farmaceutica	
A2203	--attiva	23.018
A2204	--passiva	
	per assistenza specialistica	
A2205	--attiva	64.222
A2206	--passiva	
	per assistenza termale	
A2207	--attiva	
A2208	--passiva	
	per assistenza di emergenza sanitaria	
A2209	--attiva	
A2210	--passiva	
	per assistenza terr. ambulatoriale e domiciliare	
A2211	--attiva	8.702
A2212	--passiva	490
	per assistenza territoriale semiresidenziale	
A2213	--attiva	
A2214	--passiva	
	per assistenza territoriale residenziale	
A2215	--attiva	
A2216	--passiva	
	per assistenza protesica	
A2217	--attiva	
A2218	--passiva	
	per assistenza ospedaliera	
A2301	--attiva	156.516
A2302	--passiva	

	Allegato 3 – Mobilità interregionale	
	per assistenza sanitaria collettiva in ambiente di vita e di lavoro	
A3101	--attiva	
A3102	--passiva	
	per assistenza distrettuale	
	per assistenza sanitaria di base	
A3201	--attiva	
A3202	--passiva	
	per assistenza farmaceutica	
A3203	--attiva	710
A3204	--passiva	
	per assistenza specialistica	
A3205	--attiva	1.862
A3206	--passiva	
	per assistenza termale	
A3207	--attiva	
A3208	--passiva	
	per assistenza di emergenza sanitaria	
A3209	--attiva	
A3210	--passiva	
	per assistenza terr. ambulatoriale e domiciliare	
A3211	--attiva	
A3212	--passiva	
	per assistenza territoriale semiresidenziale	
A3213	--attiva	
A3214	--passiva	
	per assistenza territoriale residenziale	
A3215	--attiva	
A3216	--passiva	
	per assistenza protesica	
A3217	--attiva	
A3218	--passiva	
	per assistenza ospedaliera	
A3301	--attiva	7.529
A3302	--passiva	

MODELLO DI RILEVAZIONE DEI COSTI DEI LIVELLI DI ASSISTENZA DELLE AZIENDE UNITA' SANITARIE LOCALI E DELLE AZIENDE OSPEDALIERE

STRUTTURA RILEVATA				OGGETTO DELLA RILEVAZIONE	
REGIONE	030	ASL /AO	951	CONSUNTIVO ANNO	2013

	Allegato 4 – detenuti	
A4201	assistenza territoriale, ambulatoriale e domiciliare ai tossicodipendenti internati o detenuti	35
A4202	assistenza territoriale semiresidenziale ai tossicodipendenti internati o detenuti	
A4203	assistenza territoriale residenziale ai tossicodipendenti internati o detenuti	

	Allegato 6 - stranieri irregolari	
A6001	Attività di prevenzione nei confronti di stranieri irregolari	
A6002	Assistenza distrettuale nei confronti di stranieri irregolari	46
A6003	Assistenza ospedaliera nei confronti di stranieri irregolari	450

	Allegato 5 – Prestazioni eventualmente erogate non riconducibili ai livelli essenziali di assistenza	
	Prestazioni di cui all'Allegato 2 A del DPCM 29 novembre 2001	
A5001	chirugia estetica	
A5002	circoncisione rituale maschile	
A5003	medicine non convenzionali	
A5004	vaccinazioni non obbligatorie in occasione di soggiorni all'estero	
A5005	certificazioni mediche	
A5006	prestazioni di medicina fisica, riabilitativa ambulatoriale indicate nell'Allegato 2 A), escluse laserterapia antalgica, elettroterapia antalgica, ultrasuonoterapia, mesoterapia)	
A5007	prestazioni di laserterapia antalgica, elettroterapia antalgica, ultrasuonoterapia, mesoterapia (qualora non incluse nell'allegato 2B su disposizione regionale)	
	Altre prestazioni escluse dai LEA	
A5108	assegno di cura	
A5109	contributo per la pratica riabilitativa denominata metodo DOMAN	
A5110	ausili tecnici non inseriti nel nomenclatore tariffario, materiale d'uso e di medicazione	
A5111	prodotti aproteici	
A5112	prestazioni aggiuntive MMG e PLS previste da accordi regionali/aziendali	
A5113	farmaci di fascia C per persone affette da malattie rare	
A5114	rimborsi per spese di viaggio e soggiorno per cure	
A5115	prestazioni ex ONIG a invalidi di guerra	
A5199	altro	
A5999	**TOTALE**	-

F.to Il Responsabile del Controllo di Gestione ai sensi D.Lgs. 39/93

F.to Il Direttore Generale ai sensi D. Lgs. 39/93

R.S.C. R.I.B.A.